



RENACIMIENTO MAYA  
**YUCATÁN**  
GOBIERNO DEL ESTADO | 2024 • 2030

**SAF**  
SECRETARÍA DE  
ADMINISTRACIÓN  
Y FINANZAS



# I. INFORMACIÓN CONTABLE

Ente Público: PATRONATO DE LAS UNIDADES DE SERVICIOS CULTURALES Y TURÍSTICOS DEL ESTADO DE YUCATÁN  
Estado de Actividades  
Del 1o. de enero al 31 de marzo de 2026  
(Cifras en Pesos)

| Concepto  | 2026                   | 2025                    |
|---|------------------------|-------------------------|
| <b>INGRESOS Y OTROS BENEFICIOS</b>  |                        |                         |
| <b>Ingresos de Gestión</b>  | <b>\$26,660,956.93</b> | <b>\$97,594,107.92</b>  |
| Impuestos   | \$0.00                 | \$0.00                  |
| Cuotas y Aportaciones de Seguridad Social   | \$0.00                 | \$0.00                  |
| Contribuciones de Mejoras   | \$0.00                 | \$0.00                  |
| Derechos  | \$0.00                 | \$0.00                  |
| Productos   | \$0.00                 | \$1,558,719.81          |
| Aprovechamientos  | \$0.00                 | \$0.00                  |
| Ingresos por Venta de Bienes y Prestación de Servicios  | \$26,660,956.93        | \$96,035,388.11         |
| <b>Participaciones, Aportaciones, Convenios, Incentivos Derivados de la Colaboración Fiscal, Fondos Distintos de Aportaciones, Transferencias, Asignaciones, Subsidios y Subvenciones, y Pensiones y Jubilaciones</b> | <b>\$63,949,961.00</b> | <b>\$223,022,257.89</b> |
| Participaciones, Aportaciones, Convenios, Incentivos Derivados de la Colaboración Fiscal y Fondos Distintos de Aportaciones   | \$0.00                 | \$0.00                  |
| Transferencias, Asignaciones, Subsidios y Subvenciones, y Pensiones y Jubilaciones  | \$63,949,961.00        | \$223,022,257.89        |
| <b>Otros Ingresos y Beneficios</b>  | <b>\$95,381.80</b>     | <b>\$5,756,854.40</b>   |
| Ingresos Financieros  | \$73,740.48            | \$0.00                  |
| Incremento por Variación de Inventarios   | \$0.00                 | \$0.00                  |
| Disminución del Exceso de Estimaciones por Pérdida o Deterioro u Obsolescencia  | \$0.00                 | \$0.00                  |
| Disminución del Exceso de Provisiones   | \$0.00                 | \$0.00                  |
| Otros Ingresos y Beneficios Varios  | \$21,641.32            | \$5,756,854.40          |
| <b>Total Ingresos y Otros Beneficios</b>  | <b>\$90,706,299.73</b> | <b>\$326,373,220.21</b> |
| <b>GASTOS Y OTRAS PÉRDIDAS</b>  |                        |                         |
| <b>Gastos de Funcionamiento</b>   | <b>\$51,008,399.04</b> | <b>\$304,504,357.92</b> |
| Servicios Personales  | \$26,129,078.18        | \$109,064,940.82        |
| Materiales y Suministros  | \$2,716,169.26         | \$30,839,958.97         |
| Servicios Generales   | \$22,163,151.60        | \$164,599,458.13        |
| <b>Transferencias, Asignaciones, Subsidios y Otras Ayudas</b>   | <b>\$0.00</b>          | <b>\$1,265,912.81</b>   |
| Transferencias Internas y Asignaciones al Sector Público  | \$0.00                 | \$0.00                  |
| Transferencias al Resto del Sector Público  | \$0.00                 | \$0.00                  |
| Subsidios y Subvenciones  | \$0.00                 | \$0.00                  |
| Ayudas Sociales   | \$0.00                 | \$1,265,912.81          |
| Pensiones y Jubilaciones  | \$0.00                 | \$0.00                  |
| Transferencias a Fideicomisos, Mandatos y Contratos Análogos  | \$0.00                 | \$0.00                  |
| Transferencias a la Seguridad Social  | \$0.00                 | \$0.00                  |
| Donativos   | \$0.00                 | \$0.00                  |
| Transferencias al Exterior  | \$0.00                 | \$0.00                  |
| <b>Participaciones y Aportaciones</b>   | <b>\$0.00</b>          | <b>\$0.00</b>           |
| Participaciones   | \$0.00                 | \$0.00                  |
| Aportaciones  | \$0.00                 | \$0.00                  |
| Convenios   | \$0.00                 | \$0.00                  |
| <b>Intereses, Comisiones y Otros Gastos de la Deuda Pública</b>   | <b>\$0.00</b>          | <b>\$0.00</b>           |
| Intereses de la Deuda Pública   | \$0.00                 | \$0.00                  |
| Comisiones de la Deuda Pública  | \$0.00                 | \$0.00                  |
| Gastos de la Deuda Pública  | \$0.00                 | \$0.00                  |
| Costo por Coberturas  | \$0.00                 | \$0.00                  |
| Apoyos Financieros  | \$0.00                 | \$0.00                  |
| <b>Otros Gastos y Pérdidas Extraordinarias</b>  | <b>\$5,100,784.79</b>  | <b>\$24,263,893.14</b>  |
| Estimaciones, Depreciaciones, Deterioros, Obsolescencia y Amortizaciones  | \$4,801,506.82         | \$23,003,002.59         |
| Provisiones   | \$0.00                 | \$0.00                  |
| Disminución de Inventarios  | \$0.00                 | \$0.00                  |
| Otros Gastos  | \$299,277.97           | \$1,260,890.55          |
| <b>Inversión Pública</b>  | <b>\$0.00</b>          | <b>\$0.00</b>           |
| Inversión Pública no Capitalizable  | \$0.00                 | \$0.00                  |
| <b>Total de Gastos y Otras Pérdidas</b>   | <b>\$56,109,183.83</b> | <b>\$330,034,163.87</b> |
| <b>Resultado del Ejercicio (Ahorro/Desahorro)</b>   | <b>\$34,597,115.90</b> | <b>-\$3,660,943.66</b>  |

Bajo protesta de decir verdad declaramos que los Estados Financieros y sus Notas, son razonablemente correctos y son responsabilidad del emisor.



Ente Público: PATRONATO DE LAS UNIDADES DE SERVICIOS CULTURALES Y TURÍSTICOS DEL ESTADO DE YUCATÁN  
Estado de Situación Financiera  
Al 31 de marzo de 2026  
(Cifras en Pesos)

| Concepto   | 2026                      | 2025                      | Concepto  | 2026                      | 2025                      |
|--|---------------------------|---------------------------|---|---------------------------|---------------------------|
| <b>ACTIVO</b>  |                           |                           | <b>PASIVO</b>   |                           |                           |
| <b>Activo Circulante</b>                                   |                           |                           | <b>Pasivo Circulante</b>  |                           |                           |
| Efectivo y Equivalentes                                    | \$47,375,243.81           | \$5,397,152.23            | Cuentas por Pagar a Corto Plazo   | \$9,454,547.41            | \$9,594,112.13            |
| Derechos a Recibir Efectivo o Equivalentes                 | \$6,832,913.12            | \$6,491,031.71            | Documentos por Pagar a Corto Plazo  | \$0.00                    | \$0.00                    |
| Derechos a Recibir Bienes o Servicios                      | \$5,451,347.28            | \$8,802,776.08            | Porción a Corto Plazo de la Deuda Pública a Largo Plazo                             | \$0.00                    | \$0.00                    |
| Inventarios  | \$0.00                    | \$0.00                    | Títulos y Valores a Corto Plazo   | \$0.00                    | \$0.00                    |
| Almacenes  | \$203,876.31              | \$203,876.31              | Pasivos Diferidos a Corto Plazo   | \$0.00                    | \$0.00                    |
| Estimación por Pérdida o Deterioro de Activos Circulantes  | \$0.00                    | \$0.00                    | Fondos y Bienes de Terceros en Garantía y/o   |                           |                           |
| Otros Activos Circulantes                                  | \$0.00                    | \$0.00                    | Administración a Corto Plazo  | \$457,365.73              | \$442,365.73              |
| <b>Total de Activos Circulantes</b>                        | <b>\$59,863,380.52</b>    | <b>\$20,894,836.33</b>    | Provisiones a Corto Plazo   | \$0.00                    | \$0.00                    |
| <b>Activo No Circulante</b>                                |                           |                           | Otros Pasivos a Corto Plazo   | \$0.00                    | \$0.00                    |
| Inversiones Financieras a Largo Plazo                      | \$641,800.00              | \$641,800.00              | <b>Total de Pasivos Circulantes</b>   | <b>\$9,911,913.14</b>     | <b>\$10,036,477.86</b>    |
| Derechos a Recibir Efectivo o Equivalentes a Largo Plazo   | \$7,391,799.89            | \$7,391,799.89            | <b>Pasivo No Circulante</b>   |                           |                           |
| Bienes Inmuebles, Infraestructura y Construcciones en      | \$1,196,372,782.48        | \$1,196,372,782.48        | Cuentas por Pagar a Largo Plazo   | \$0.00                    | \$0.00                    |
| Bienes Muebles   | \$109,889,508.24          | \$109,726,614.24          | Documentos por Pagar a Largo Plazo  | \$0.00                    | \$0.00                    |
| Activos Intangibles  | \$389,050.89              | \$389,050.89              | Deuda Pública a Largo Plazo   | \$0.00                    | \$0.00                    |
| Depreciación, Deterioro y Amortización Acumulada de Bienes | -\$116,819,465.64         | -\$112,017,958.82         | Pasivos Diferidos a Largo Plazo   | \$0.00                    | \$0.00                    |
| Activos Diferidos  | \$10,000,000.00           | \$10,000,000.00           | Fondos y Bienes de Terceros en Garantía y/o   |                           |                           |
| Estimación por Pérdida o Deterioro de Activos no           | \$0.00                    | \$0.00                    | Administración a Largo Plazo  | \$0.00                    | \$0.00                    |
| Otros Activos no Circulantes                               | \$0.00                    | \$0.00                    | Provisiones a Largo Plazo   | \$25,278,560.13           | \$25,278,560.13           |
| <b>Total de Activos No Circulantes</b>                     | <b>\$1,207,865,475.86</b> | <b>\$1,212,504,088.68</b> | <b>Total de Pasivos No Circulantes</b>  | <b>\$25,278,560.13</b>    | <b>\$25,278,560.13</b>    |
| <b>Total del Activo</b>                                    | <b>\$1,267,728,856.38</b> | <b>\$1,233,398,925.01</b> | <b>Total del Pasivo</b>   | <b>\$35,190,473.27</b>    | <b>\$35,315,037.99</b>    |
|  |                           |                           | <b>HACIENDA PÚBLICA / PATRIMONIO</b>  |                           |                           |
|  |                           |                           | <b>Hacienda Pública / Patrimonio Contribuido</b>                                    | <b>\$134,836,149.99</b>   | <b>\$134,836,149.99</b>   |
|  |                           |                           | Aportaciones  | \$134,836,149.99          | \$134,836,149.99          |
|  |                           |                           | Donaciones de Capital   | \$0.00                    | \$0.00                    |
|  |                           |                           | Actualización de la Hacienda Pública/Patrimonio                                     | \$0.00                    | \$0.00                    |
|  |                           |                           | <b>Hacienda Pública / Patrimonio Generado</b>                                       | <b>\$1,097,702,233.12</b> | <b>\$1,063,247,737.03</b> |
|  |                           |                           | Resultado del Ejercicio (Ahorro/Desahorro)  | \$34,597,115.90           | -\$3,660,943.66           |
|  |                           |                           | Resultados de Ejercicios Anteriores   | \$714,650,698.09          | \$718,454,261.56          |
|  |                           |                           | Revalúos  | \$348,015,316.42          | \$348,015,316.42          |
|  |                           |                           | Reservas  | \$500,000.00              | \$500,000.00              |
|  |                           |                           | Rectificaciones de Resultados de Ejercicios Anteriores                              | -\$60,897.29              | -\$60,897.29              |
|  |                           |                           | <b>Exceso o Insuficiencia en la Actualización de la Hacienda Pública/Patrimonio</b> | <b>\$0.00</b>             | <b>\$0.00</b>             |
|  |                           |                           | Resultado por Posición Monetaria  | \$0.00                    | \$0.00                    |
|  |                           |                           | Resultado por Tenencia de Activos no Monetarios                                     | \$0.00                    | \$0.00                    |
|  |                           |                           | <b>Total Hacienda Pública / Patrimonio</b>  | <b>\$1,232,538,383.11</b> | <b>\$1,198,083,887.02</b> |
|  |                           |                           | <b>Total del Pasivo y Hacienda Pública / Patrimonio</b>                             | <b>\$1,267,728,856.38</b> | <b>\$1,233,398,925.01</b> |

Bajo protesta de decir verdad declaramos que los Estados Financieros y sus Notas, son razonablemente correctos y son responsabilidad del emisor.



Ente Público: PATRONATO DE LAS UNIDADES DE SERVICIOS CULTURALES Y TURÍSTICOS DEL ESTADO DE YUCATÁN  
Estado de Flujos de Efectivo  
Del 1o. de enero al 31 de marzo de 2026  
(Cifras en Pesos)

| Concepto  | 2026                   | 2025                    |
|---|------------------------|-------------------------|
| <b>Flujos de Efectivo de las Actividades de Operación</b>   |                        |                         |
| <b>Origen</b>   | <b>\$93,694,293.20</b> | <b>\$332,529,976.59</b> |
| Impuestos   | \$0.00                 | \$0.00                  |
| Cuotas y Aportaciones de Seguridad Social   | \$0.00                 | \$0.00                  |
| Contribuciones de Mejoras   | \$0.00                 | \$0.00                  |
| Derechos  | \$0.00                 | \$0.00                  |
| Productos   | \$73,740.48            | \$1,558,719.81          |
| Aprovechamientos  | \$0.00                 | \$0.00                  |
| Ingresos por Venta de Bienes y Prestación de Servicios  | \$29,670,591.72        | \$107,948,998.89        |
| Participaciones, Aportaciones, Convenios, Incentivos Derivados de la Colaboración Fiscal y Fondos Distintos de Aportaciones | \$0.00                 | \$0.00                  |
| Transferencias, Asignaciones, Subsidios y Subvenciones, y Pensiones y Otros Orígenes de Operación                           | \$63,949,961.00        | \$223,022,257.89        |
| <b>Aplicación</b>   | <b>\$51,527,244.58</b> | <b>\$321,839,546.93</b> |
| Servicios Personales  | \$25,704,367.23        | \$109,093,265.49        |
| Materiales y Suministros  | \$2,817,952.87         | \$34,017,019.71         |
| Servicios Generales   | \$18,487,700.80        | \$176,000,150.64        |
| Transferencias Internas y Asignaciones al Sector Público  | \$0.00                 | \$0.00                  |
| Transferencias al Resto del Sector Público  | \$0.00                 | \$0.00                  |
| Subsidios y Subvenciones  | \$0.00                 | \$0.00                  |
| Ayudas Sociales   | \$0.00                 | \$1,265,912.81          |
| Pensiones y Jubilaciones  | \$0.00                 | \$0.00                  |
| Transferencias a Fideicomisos, Mandatos y Contratos Análogos  | \$0.00                 | \$0.00                  |
| Transferencias a la Seguridad Social  | \$0.00                 | \$0.00                  |
| Donativos   | \$0.00                 | \$0.00                  |
| Transferencias al Exterior  | \$0.00                 | \$0.00                  |
| Participaciones   | \$0.00                 | \$0.00                  |
| Aportaciones  | \$0.00                 | \$0.00                  |
| Convenios   | \$0.00                 | \$0.00                  |
| Otras Aplicaciones de Operación   | \$4,517,223.68         | \$1,463,198.28          |
| <b>Flujos Netos de Efectivo por Actividades de Operación</b>  | <b>\$42,167,048.62</b> | <b>\$10,690,429.66</b>  |
| <b>Flujos de Efectivo de las Actividades de Inversión</b>   |                        |                         |
| <b>Origen</b>   | <b>\$0.00</b>          | <b>\$0.00</b>           |
| Bienes Inmuebles, Infraestructura y Construcciones en Proceso   | \$0.00                 | \$0.00                  |
| Bienes Muebles  | \$0.00                 | \$0.00                  |
| Otros Orígenes de Inversión   | \$0.00                 | \$0.00                  |
| <b>Aplicación</b>   | <b>\$188,957.04</b>    | <b>\$11,711,900.04</b>  |
| Bienes Inmuebles, Infraestructura y Construcciones en Proceso   | \$0.00                 | \$0.00                  |
| Bienes Muebles  | \$188,957.04           | \$11,711,900.04         |
| Otras Aplicaciones de Inversión   | \$0.00                 | \$0.00                  |
| <b>Flujos Netos de Efectivo por Actividades de Inversión</b>  | <b>-\$188,957.04</b>   | <b>-\$11,711,900.04</b> |
| <b>Flujos de Efectivo de las Actividades de Financiamiento</b>  |                        |                         |
| <b>Origen</b>   | <b>\$0.00</b>          | <b>\$0.00</b>           |
| Endeudamiento Neto  | \$0.00                 | \$0.00                  |
| Interno   | \$0.00                 | \$0.00                  |
| Externo   | \$0.00                 | \$0.00                  |
| Otros Orígenes de Financiamiento  | \$0.00                 | \$0.00                  |
| <b>Aplicación</b>   | <b>\$0.00</b>          | <b>\$0.00</b>           |
| Servicios de la Deuda   | \$0.00                 | \$0.00                  |
| Interno   | \$0.00                 | \$0.00                  |
| Externo   | \$0.00                 | \$0.00                  |
| Otras Aplicaciones de Financiamiento  | \$0.00                 | \$0.00                  |
| <b>Flujos Netos de Efectivo por Actividades de Financiamiento</b>   | <b>\$0.00</b>          | <b>\$0.00</b>           |
| <b>Incremento/Disminución Neta en el Efectivo y Equivalentes al Efectivo</b>  | <b>\$41,978,091.58</b> | <b>-\$1,021,470.38</b>  |
| <b>Efectivo y Equivalentes al Efectivo al Inicio del Ejercicio</b>  | <b>\$5,397,152.23</b>  | <b>\$6,418,622.61</b>   |
| <b>Efectivo y Equivalentes al Efectivo al Final del Ejercicio</b>   | <b>\$47,375,243.81</b> | <b>\$5,397,152.23</b>   |

Bajo protesta de decir verdad declaramos que los Estados Financieros y sus Notas, son razonablemente correctos y son responsabilidad del emisor.



Ente Público: PATRONATO DE LAS UNIDADES DE SERVICIOS CULTURALES Y TURÍSTICOS DEL ESTADO DE YUCATÁN  
Estado de Cambios en la Situación Financiera  
Del 1o. de enero al 31 de marzo de 2026  
(Cifras en Pesos)

| Concepto  | Origen                 | Aplicación             |
|---|------------------------|------------------------|
| <b>ACTIVO</b>   | <b>\$8,152,935.62</b>  | <b>\$42,482,866.99</b> |
| <b>Activo Circulante</b>  | <b>\$3,351,428.80</b>  | <b>\$42,319,972.99</b> |
| Efectivo y Equivalentes   | \$0.00                 | \$41,978,091.58        |
| Derechos a Recibir Efectivo o Equivalentes  | \$0.00                 | \$341,881.41           |
| Derechos a Recibir Bienes o Servicios   | \$3,351,428.80         | \$0.00                 |
| Inventarios   | \$0.00                 | \$0.00                 |
| Almacenes   | \$0.00                 | \$0.00                 |
| Estimación por Pérdida o Deterioro de Activos Circulantes                           | \$0.00                 | \$0.00                 |
| Otros Activos Circulantes   | \$0.00                 | \$0.00                 |
| <b>Activo No Circulante</b>   | <b>\$4,801,506.82</b>  | <b>\$162,894.00</b>    |
| Inversiones Financieras a Largo Plazo   | \$0.00                 | \$0.00                 |
| Derechos a Recibir Efectivo o Equivalentes a Largo Plazo                            | \$0.00                 | \$0.00                 |
| Bienes Inmuebles, Infraestructura y Construcciones en Proceso                       | \$0.00                 | \$0.00                 |
| Bienes Muebles  | \$0.00                 | \$162,894.00           |
| Activos Intangibles   | \$0.00                 | \$0.00                 |
| Depreciación, Deterioro y Amortización Acumulada de Bienes                          | \$4,801,506.82         | \$0.00                 |
| Activos Diferidos   | \$0.00                 | \$0.00                 |
| Estimación por Pérdida o Deterioro de Activos no Circulantes                        | \$0.00                 | \$0.00                 |
| Otros Activos no Circulantes  | \$0.00                 | \$0.00                 |
| <b>PASIVO</b>   | <b>\$15,000.00</b>     | <b>\$139,564.72</b>    |
| <b>Pasivo Circulante</b>  | <b>\$15,000.00</b>     | <b>\$139,564.72</b>    |
| Cuentas por Pagar a Corto Plazo   | \$0.00                 | \$139,564.72           |
| Documentos por Pagar a Corto Plazo  | \$0.00                 | \$0.00                 |
| Porción a Corto Plazo de la Deuda Pública a Largo Plazo                             | \$0.00                 | \$0.00                 |
| Títulos y Valores a Corto Plazo   | \$0.00                 | \$0.00                 |
| Pasivos Diferidos a Corto Plazo   | \$15,000.00            | \$0.00                 |
| Fondos y Bienes de Terceros en Garantía y/o Administración a Corto Plazo            | \$0.00                 | \$0.00                 |
| Provisiones a Corto Plazo   | \$0.00                 | \$0.00                 |
| Otros Pasivos a Corto Plazo   | \$0.00                 | \$0.00                 |
| <b>Pasivo No Circulante</b>   | <b>\$0.00</b>          | <b>\$0.00</b>          |
| Cuentas por Pagar a Largo Plazo   | \$0.00                 | \$0.00                 |
| Documentos por Pagar a Largo Plazo  | \$0.00                 | \$0.00                 |
| Deuda Pública a Largo Plazo   | \$0.00                 | \$0.00                 |
| Pasivos Diferidos a Largo Plazo   | \$0.00                 | \$0.00                 |
| Fondos y Bienes de Terceros en Garantía y/o en Administración a Largo Plazo         | \$0.00                 | \$0.00                 |
| Provisiones a Largo Plazo   | \$0.00                 | \$0.00                 |
| <b>HACIENDA PÚBLICA/ PATRIMONIO</b>   | <b>\$38,258,059.56</b> | <b>\$3,803,563.47</b>  |
| <b>Hacienda Pública/Patrimonio Contribuido</b>                                      | <b>\$0.00</b>          | <b>\$0.00</b>          |
| Aportaciones  | \$0.00                 | \$0.00                 |
| Donaciones de Capital   | \$0.00                 | \$0.00                 |
| Actualización de la Hacienda Pública / Patrimonio                                   | \$0.00                 | \$0.00                 |
| <b>Hacienda Pública/Patrimonio Generado</b>   | <b>\$38,258,059.56</b> | <b>\$3,803,563.47</b>  |
| Resultado del Ejercicio (Ahorro/Desahorro)  | \$38,258,059.56        | \$0.00                 |
| Resultados de Ejercicios Anteriores   | \$0.00                 | \$3,803,563.47         |
| Revalúos  | \$0.00                 | \$0.00                 |
| Reservas  | \$0.00                 | \$0.00                 |
| Rectificaciones de Resultados de Ejercicios Anteriores                              | \$0.00                 | \$0.00                 |
| <b>Exceso o Insuficiencia en la Actualización de la Hacienda Pública/Patrimonio</b> | <b>\$0.00</b>          | <b>\$0.00</b>          |
| Resultado por Posición Monetaria  | \$0.00                 | \$0.00                 |
| Resultado por Tenencia de Activos no Monetarios                                     | \$0.00                 | \$0.00                 |

Bajo protesta de decir verdad declaramos que los Estados Financieros y sus Notas, son razonablemente correctos y son responsabilidad del emisor.

Ente Público: PATRONATO DE LAS UNIDADES DE SERVICIOS CULTURALES Y TURÍSTICOS DEL ESTADO DE YUCATÁN  
Estado Analítico del Activo  
Del 1o. de enero al 31 de marzo de 2026  
(Cifras en Pesos)

| Concepto  | Saldo Inicial             | Cargos del Período      | Abonos del Período      | Saldo Final               | Variación del Período  |
|---|---------------------------|-------------------------|-------------------------|---------------------------|------------------------|
| <b>ACTIVO</b>   | <b>\$1,233,398,925.01</b> | <b>\$288,639,709.34</b> | <b>\$254,309,777.97</b> | <b>\$1,267,728,856.38</b> | <b>\$34,329,931.37</b> |
| <b>Activo Circulante</b>                                      | <b>\$20,894,836.33</b>    | <b>\$288,476,815.34</b> | <b>\$249,508,271.15</b> | <b>\$59,863,380.52</b>    | <b>\$38,968,544.19</b> |
| Efectivo y Equivalentes                                       | \$5,397,152.23            | \$186,704,884.74        | \$144,726,793.16        | \$47,375,243.81           | \$41,978,091.58        |
| Derechos a Recibir Efectivo o Equivalentes                    | \$6,491,031.71            | \$101,488,663.24        | \$101,146,781.83        | \$6,832,913.12            | \$341,881.41           |
| Derechos a Recibir Bienes o Servicios                         | \$8,802,776.08            | \$283,267.36            | \$3,634,696.16          | \$5,451,347.28            | -\$3,351,428.80        |
| Inventarios   | \$0.00                    | \$0.00                  | \$0.00                  | \$0.00                    | \$0.00                 |
| Almacenes   | \$203,876.31              | \$0.00                  | \$0.00                  | \$203,876.31              | \$0.00                 |
| Estimación por Pérdida o Deterioro de Activos Circulantes     | \$0.00                    | \$0.00                  | \$0.00                  | \$0.00                    | \$0.00                 |
| Otros Activos Circulantes                                     | \$0.00                    | \$0.00                  | \$0.00                  | \$0.00                    | \$0.00                 |
| <b>Activo No Circulante</b>                                   | <b>\$1,212,504,088.68</b> | <b>\$162,894.00</b>     | <b>\$4,801,506.82</b>   | <b>\$1,207,865,475.86</b> | <b>-\$4,638,612.82</b> |
| Inversiones Financieras a Largo Plazo                         | \$641,800.00              | \$0.00                  | \$0.00                  | \$641,800.00              | \$0.00                 |
| Derechos a Recibir Efectivo o Equivalentes a Largo Plazo      | \$7,391,799.89            | \$0.00                  | \$0.00                  | \$7,391,799.89            | \$0.00                 |
| Bienes Inmuebles, Infraestructura y Construcciones en Proceso | \$1,196,372,782.48        | \$0.00                  | \$0.00                  | \$1,196,372,782.48        | \$0.00                 |
| Bienes Muebles  | \$109,726,614.24          | \$162,894.00            | \$0.00                  | \$109,889,508.24          | \$162,894.00           |
| Activos Intangibles   | \$389,050.89              | \$0.00                  | \$0.00                  | \$389,050.89              | \$0.00                 |
| Depreciación, Deterioro y Amortización Acumulada de Bienes    | -\$112,017,958.82         | \$0.00                  | \$4,801,506.82          | -\$116,819,465.64         | -\$4,801,506.82        |
| Activos Diferidos   | \$10,000,000.00           | \$0.00                  | \$0.00                  | \$10,000,000.00           | \$0.00                 |
| Estimación por Pérdida o Deterioro de Activos no Circulantes  | \$0.00                    | \$0.00                  | \$0.00                  | \$0.00                    | \$0.00                 |
| Otros Activos no Circulantes                                  | \$0.00                    | \$0.00                  | \$0.00                  | \$0.00                    | \$0.00                 |

Bajo protesta de decir verdad declaramos que los Estados Financieros y sus Notas, son razonablemente correctos y son responsabilidad del emisor.

Ente Público: PATRONATO DE LAS UNIDADES DE SERVICIOS CULTURALES Y TURÍSTICOS DEL ESTADO DE YUCATÁN  
Estado Analítico de la Deuda y Otros Pasivos  
Del 1o. de enero al 31 de marzo de 2026  
(Cifras en Pesos)

| Denominación de las Deudas                     | Moneda de Contratación | Institución o País Acreedor | Saldo Inicial del Período | Saldo Final del Período |
|--|------------------------|-----------------------------|---------------------------|-------------------------|
| <b>DEUDA PÚBLICA</b>                           |                        |                             |                           |                         |
| <b>Corto Plazo</b>                             |                        |                             |                           |                         |
| <b>Deuda Interna</b>                           |                        |                             | <b>\$0.00</b>             | <b>\$0.00</b>           |
| Instituciones de Crédito                       |                        |                             | \$0.00                    | \$0.00                  |
| Títulos y Valores                              |                        |                             | \$0.00                    | \$0.00                  |
| Arrendamientos Financieros                     |                        |                             | \$0.00                    | \$0.00                  |
| <b>Deuda Externa</b>                           |                        |                             | <b>\$0.00</b>             | <b>\$0.00</b>           |
| Organismos Financieros Internacionales         |                        |                             | \$0.00                    | \$0.00                  |
| Deuda Bilateral                                |                        |                             | \$0.00                    | \$0.00                  |
| Títulos y Valores                              |                        |                             | \$0.00                    | \$0.00                  |
| Arrendamientos Financieros                     |                        |                             | \$0.00                    | \$0.00                  |
| <b>Subtotal de Deuda Pública a Corto Plazo</b> |                        |                             | <b>\$0.00</b>             | <b>\$0.00</b>           |
| <b>Largo Plazo</b>                             |                        |                             |                           |                         |
| <b>Deuda Interna</b>                           |                        |                             | <b>\$0.00</b>             | <b>\$0.00</b>           |
| Instituciones de Crédito                       |                        |                             | \$0.00                    | \$0.00                  |
| Títulos y Valores                              |                        |                             | \$0.00                    | \$0.00                  |
| Arrendamientos Financieros                     |                        |                             | \$0.00                    | \$0.00                  |
| <b>Deuda Externa</b>                           |                        |                             | <b>\$0.00</b>             | <b>\$0.00</b>           |
| Organismos Financieros Internacionales         |                        |                             | \$0.00                    | \$0.00                  |
| Deuda Bilateral                                |                        |                             | \$0.00                    | \$0.00                  |
| Títulos y Valores                              |                        |                             | \$0.00                    | \$0.00                  |
| Arrendamientos Financieros                     |                        |                             | \$0.00                    | \$0.00                  |
| <b>Subtotal de Deuda Pública a Largo Plazo</b> |                        |                             | <b>\$0.00</b>             | <b>\$0.00</b>           |
| <b>Total de Otros Pasivos</b>                  | Peso                   | Mex.                        | <b>\$35,315,037.99</b>    | <b>\$35,190,473.27</b>  |
| <b>Total de Deuda Pública y Otros Pasivos</b>  | Peso                   | Mex.                        | <b>\$35,315,037.99</b>    | <b>\$35,190,473.27</b>  |

Bajo protesta de decir verdad declaramos que los Estados Financieros y sus Notas, son razonablemente correctos y son responsabilidad del emisor.



Ente Público: PATRONATO DE LAS UNIDADES DE SERVICIOS CULTURALES Y TURÍSTICOS DEL ESTADO DE YUCATÁN  
Estado de Variación en la Hacienda Pública  
Del 1o. de enero al 31 de marzo de 2026  
(Cifras en Pesos)

| Concepto   | Hacienda Pública / Patrimonio Contribuido | Hacienda Pública / Patrimonio Generado de Ejercicios Anteriores | Hacienda Pública / Patrimonio Generado del Ejercicio | Exceso o insuficiencia en la actualización de la Hacienda Pública / Patrimonio | Total                     |
|--|---|---|--|--|---------------------------|
| <b>Hacienda Pública / Patrimonio Contribuido Neto de 2025</b>  | <b>\$134,836,149.99</b>                   | <b>\$0.00</b>   | <b>\$0.00</b>  | <b>\$0.00</b>  | <b>\$134,836,149.99</b>   |
| Aportaciones   | \$134,836,149.99                          | \$0.00  | \$0.00   | \$0.00   | \$134,836,149.99          |
| Donaciones de Capital  | \$0.00                                    | \$0.00  | \$0.00   | \$0.00   | \$0.00                    |
| Actualización de la Hacienda Pública/Patrimonio  | \$0.00                                    | \$0.00  | \$0.00   | \$0.00   | \$0.00                    |
| <b>Hacienda Pública / Patrimonio Generado Neto de 2025</b>   | <b>\$0.00</b>                             | <b>\$1,066,908,680.69</b>                                       | <b>-\$3,660,943.66</b>                               | <b>\$0.00</b>  | <b>\$1,063,247,737.03</b> |
| Resultado del Ejercicio (Ahorro/Desahorro)   | \$0.00                                    | \$0.00  | -\$3,660,943.66                                      | \$0.00   | -\$3,660,943.66           |
| Resultados de Ejercicios Anteriores  | \$0.00                                    | \$718,454,261.56  | \$0.00   | \$0.00   | \$718,454,261.56          |
| Revalúos   | \$0.00                                    | \$348,015,316.42  | \$0.00   | \$0.00   | \$348,015,316.42          |
| Reservas   | \$0.00                                    | \$500,000.00  | \$0.00   | \$0.00   | \$500,000.00              |
| Rectificaciones de Resultados de Ejercicios Anteriores   | \$0.00                                    | -\$60,897.29  | \$0.00   | \$0.00   | -\$60,897.29              |
| <b>Exceso o Insuficiencia en la Actualización de la Hacienda Pública/Patrimonio Neto de 2025</b>               | <b>\$0.00</b>                             | <b>\$0.00</b>   | <b>\$0.00</b>  | <b>\$0.00</b>  | <b>\$0.00</b>             |
| Resultado por Posición Monetaria   | \$0.00                                    | \$0.00  | \$0.00   | \$0.00   | \$0.00                    |
| Resultado por Tenencia de Activos no Monetarios  | \$0.00                                    | \$0.00  | \$0.00   | \$0.00   | \$0.00                    |
| <b>Hacienda Pública/Patrimonio Neto Final de 2025</b>  | <b>\$134,836,149.99</b>                   | <b>\$1,066,908,680.69</b>                                       | <b>-\$3,660,943.66</b>                               | <b>\$0.00</b>  | <b>\$1,198,083,887.02</b> |
| <b>Cambios en la Hacienda Pública/Patrimonio Contribuido Neto de 2026</b>                                      | <b>\$0.00</b>                             | <b>\$0.00</b>   | <b>\$0.00</b>  | <b>\$0.00</b>  | <b>\$0.00</b>             |
| Aportaciones   | \$0.00                                    | \$0.00  | \$0.00   | \$0.00   | \$0.00                    |
| Donaciones de Capital  | \$0.00                                    | \$0.00  | \$0.00   | \$0.00   | \$0.00                    |
| Actualización de la Hacienda Pública/Patrimonio  | \$0.00                                    | \$0.00  | \$0.00   | \$0.00   | \$0.00                    |
| <b>Variaciones de la Hacienda Pública/Patrimonio Generado Neto de 2026</b>                                     | <b>\$0.00</b>                             | <b>-\$3,803,563.47</b>  | <b>\$38,258,059.56</b>                               | <b>\$0.00</b>  | <b>\$34,454,496.09</b>    |
| Resultado del Ejercicio (Ahorro/Desahorro)   | \$0.00                                    | \$0.00  | \$34,597,115.90                                      | \$0.00   | \$34,597,115.90           |
| Resultados de Ejercicios Anteriores  | \$0.00                                    | -\$3,803,563.47   | \$3,660,943.66                                       | \$0.00   | -\$142,619.81             |
| Revalúos   | \$0.00                                    | \$0.00  | \$0.00   | \$0.00   | \$0.00                    |
| Reservas   | \$0.00                                    | \$0.00  | \$0.00   | \$0.00   | \$0.00                    |
| Rectificaciones de Resultados de Ejercicios Anteriores   | \$0.00                                    | \$0.00  | \$0.00   | \$0.00   | \$0.00                    |
| <b>Cambios en el Exceso o Insuficiencia en la Actualización de la Hacienda Pública/Patrimonio Neto de 2026</b> | <b>\$0.00</b>                             | <b>\$0.00</b>   | <b>\$0.00</b>  | <b>\$0.00</b>  | <b>\$0.00</b>             |
| Resultado por Posición Monetaria   | \$0.00                                    | \$0.00  | \$0.00   | \$0.00   | \$0.00                    |
| Resultado por Tenencia de Activos no Monetarios  | \$0.00                                    | \$0.00  | \$0.00   | \$0.00   | \$0.00                    |
| <b>Hacienda Pública/Patrimonio Neto Final de 2026</b>  | <b>\$134,836,149.99</b>                   | <b>\$1,063,105,117.22</b>                                       | <b>\$34,597,115.90</b>                               | <b>\$0.00</b>  | <b>\$1,232,538,383.11</b> |

Bajo protesta de decir verdad declaramos que los Estados Financieros y sus Notas, son razonablemente correctos y son responsabilidad del emisor.



RENACIMIENTO MAYA  
**YUCATÁN**  
GOBIERNO DEL ESTADO | 2024 - 2030

**SAF**  
SECRETARÍA DE  
ADMINISTRACIÓN  
Y FINANZAS



## Informe Sobre Pasivos Contingentes

Al 31 de marzo de 2026

(Cifras en Pesos)

Ente Público: PATRONATO DE LAS UNIDADES DE SERVICIOS CULTURALES Y TURÍSTICOS DEL ESTADO DE YUCATÁN

*SIN INFORMACIÓN QUE REVELAR*



## Notas a los Estados Financieros

Al 31 de marzo de 2026

(Cifras en Pesos)

Ente Público: PATRONATO DE LAS UNIDADES DE SERVICIOS CULTURALES Y TURÍSTICOS DEL ESTADO DE YUCATÁN

### A) NOTAS DE GESTION ADMINISTRATIVA

#### 1. FECHA DE CREACIÓN DEL ENTE:

Se crea mediante decreto No.479 publicado en el Diario Oficial del Gobierno de Estado de Yucatán, el día 23 de noviembre de 1987, con adiciones y reformas, modificaciones y derogaciones mediante decreto No. 16 y 159 de fechas 22 de Abril de 1994 y 29 de agosto de 1998, respectivamente y cumpliendo con lo establecido en el decreto 535 del Diario Oficial del Gobierno del Estado de Yucatán del 20 de julio de 2012 donde menciona que a partir de esa fecha entra en vigor la Nueva Ley de Patronato de las Unidades de Servicios Culturales y Turísticos del Estado de Yucatán, que abroga la ley publicada el 23 de noviembre de 1987 sin perjuicio de aquella por la que establece la creación del propio Patronato.

#### 2. PANORAMA ECONÓMICO Y FINANCIERO:

Se informará sobre las principales condiciones económico-financieras bajo las cuales el ente público estuvo operando y las cuales influyeron en la toma de decisiones de la administración, tanto a nivel local como federal.

#### 3. ORGANIZACIÓN Y OBJETO SOCIAL:

##### a) Objeto Social:

- a. 1) Aprovechar plenamente los recursos arqueológicos y turísticos en beneficio de la economía de la entidad y de sus habitantes.



a. 2) Adquirir, edificar y administrar las unidades de servicios culturales y turísticos en el Estado de Yucatán, así como cualquier instalación en infraestructura de carácter cultural o turística en la propia entidad federativa y en su caso enajenar los bienes que formen parte de su patrimonio de conformidad con la normatividad legal aplicable y realizar aquellas actividades afines que determine la Junta de Gobierno.

a. 3) Fomentar, incentivar y desarrollar actividades educativas y de difusión de los valores arqueológicos, antropológicos, históricos y turísticos del estado de Yucatán.

a. 4) Promover en incremento del número de visitantes a Yucatán ofreciendo una mejor y mayor calidad de los servicios en las unidades de servicios culturales y turísticos y en las instalaciones que administre.

a. 5) Aumentar la captación de los recursos provenientes de la actividad turística destinándolos a la conservación, ampliación y mejoramiento de las instalaciones.

a. 6) Promover nacional e internacionalmente los atractivos turísticos del Estado y en especial, los de las zonas arqueológicas.

a. 7) Operar los sistemas de luz y sonido de las zonas arqueológicas, procurando siempre el mejoramiento de sus instalaciones.

a. 8) Obtener los recursos, el financiamiento y contratar los créditos, en moneda nacional o extranjera, que sean necesarios para la consecución de los anteriores objetivos, de conformidad con la normatividad aplicable.

**b) Principal actividad:**

b. 1) Fomentar el turismo en el Estado de Yucatán, administrar los bienes propios del Patronato, otorgar a particulares la concesión de los servicios que estime conveniente y dar en arrendamiento los locales comerciales y las instalaciones de las Unidades de Servicios Culturales y Turísticos propiedad del Patronato y las ajenas que administre el mismo; ejercer permanente y cabalmente la vigilancia, el mantenimiento y la limpieza de los paradores turísticos en las distintas zonas arqueológicas del Estado y supervisar el debido funcionamiento de los servicios que presta el Patronato.

**c) Ejercicio Fiscal:**

c. 1) Notas correspondientes al ejercicio 2026

**d) Régimen jurídico:**

El Patronato está integrado por la Junta de Gobierno, el Consejo Consultivo y el director general



e) **Consideraciones fiscales del ente: revelar el tipo de contribuciones que esté obligado a pagar o retener:**

Obligación del pago del Impuesto al Valor Agregado que establece el Art.3o párrafo primero de la Ley vigente, así como de no efectuar la retención que señala el artículo 1º A, de acuerdo lo señala el mismo artículo en su párrafo tercero.

Obligación de retener el 10% de ISR a personas físicas que presten servicios profesionales y del 1.25% contribuyentes del Régimen Simplificado de Confianza tal como señala el artículo 106 párrafo 5to y 6to de la Ley del impuesto sobre la Renta y el artículo 113-J de la misma Ley

El Patronato CULTUR no es contribuyente de Impuesto Sobre la Renta como lo señala el Art. 79 de la misma Ley.

Obligación de retener y enterar el impuesto a cargo de terceros de acuerdo con el Art. 86 fracción V de la LISR en correlación con el artículo 96 y 99 de la mencionada Ley.

Obligación del entero del Impuesto Sobre Erogaciones por Remuneración al Trabajo Personal Subordinado de acuerdo con la Ley General de Hacienda del Estado de Yucatán capítulo III Art. 21 de la Ley mencionada.

En caso de realizar obra pública se pagará un derecho equivalente al cinco al millar sobre el importe de las estimaciones que se presenten y autoricen para pago de acuerdo con lo que señala el Art. 85-P de la ley de Hacienda del Estado de Yucatán en su relación con el Art. 191 de la Ley Federal de Derechos.

Obligación de entero y pago del Impuesto Predial base rentas de acuerdo con el Art. 41, 43,47 y 49 de la Ley de Hacienda del Municipio de Mérida, Yucatán

Obligación de pago por la explotación, uso o aprovechamiento de aguas nacionales de acuerdo con el Art. 223 apartado A, apartado B, fracciones II, III Y IV de la LFD.

Obligación de pago por el uso o aprovechamiento de bienes del dominio público de la Nación como cuerpos receptores de las descargas de aguas residuales de acuerdo con los Art. 276 al 286-A de la LFD.

f) **Estructura Organizacional básica:**



Patronato de las Unidades de Servicios Culturales y Turísticos del Estado de Yucatán  
**Organigrama General**

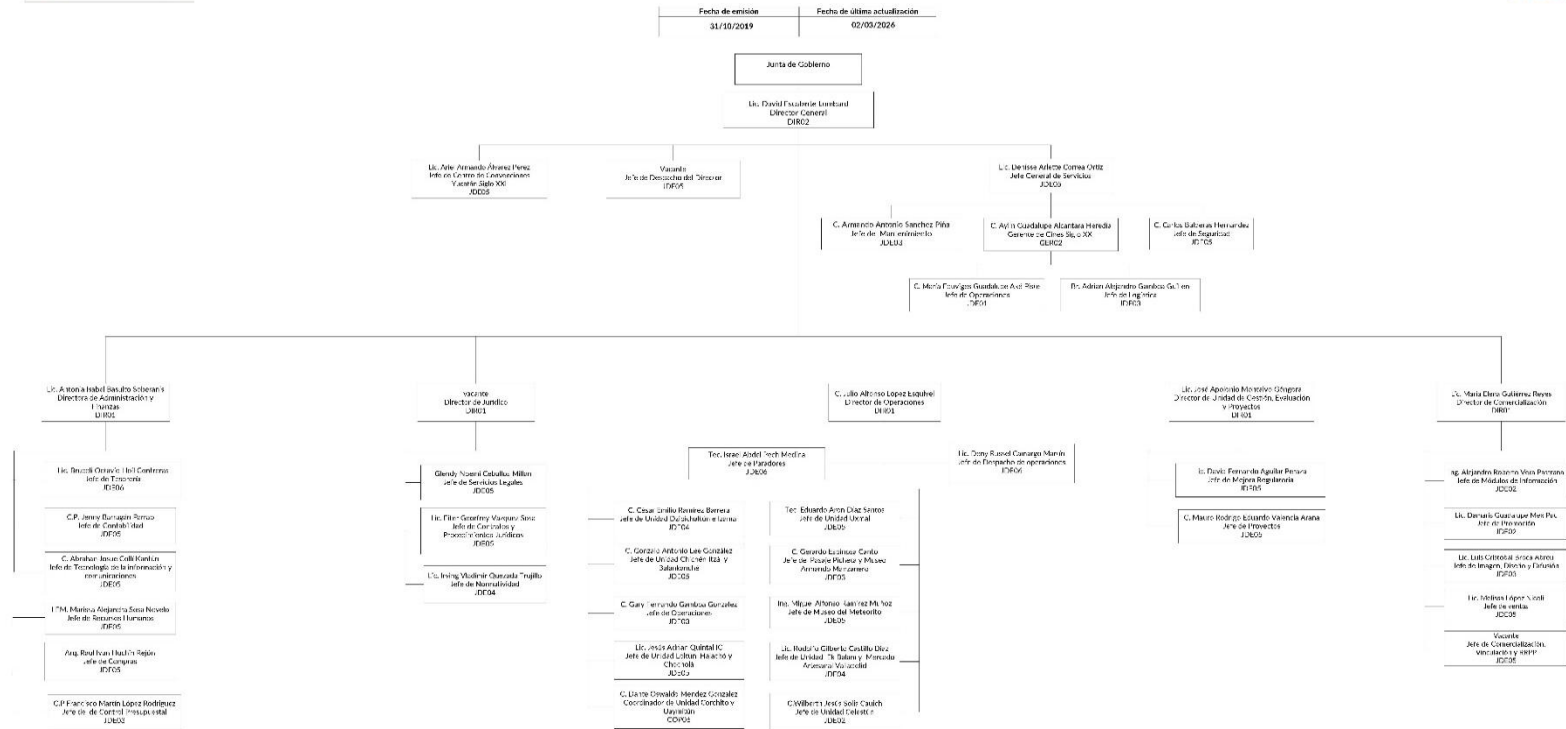

**g) Fideicomisos, mandatos y análogos de los cuales es fideicomitente o fiduciario.**

Sin información que revelar

**4.- Bases de Preparación de los Estados Financieros.**

Se informará sobre:

- a) Si ha observado la normatividad emitida por el CONAC y las disposiciones legales aplicables.  
Se está cumpliendo con la Ley de Contabilidad Gubernamental, con las Normas de Información Financiera, la Normatividad Fiscal establecida por el Gobierno del Estado y las Normatividades Fiscales.
- b) La normatividad aplicada para el reconocimiento, valuación y revelación de los diferentes rubros de la información financiera, así como las bases de medición utilizadas para la elaboración de los estados financieros; por ejemplo: costo histórico, valor de realización, valor razonable, valor de recuperación o cualquier otro método empleado y los criterios de aplicación de estos:

Normas de Contabilidad Gubernamental, Normas de Información Financiera y el método de medición es por costo histórico con el motivo de aplicación inmediata de los bienes y mercancías adquiridas.

- c) Postulados Básicos.

Este Patronato está cumpliendo con los postulados básicos siguientes:

1.- Sustancia económica 2.- Entes públicos 3.-Existencia permanente 4.- Revelación suficiente 5.- Importancia relativa 6.- Registro e integración presupuestaria 7.- Conciliación de la información financiera 8.- Devengo contable 9.- Valuación 10.- Dualidad económica 11.- Consistencia.

- d) Normatividad Supletoria.

Sin información que revelar

- e) Para las entidades que por primera vez estén implementando el base devengado de acuerdo a la Ley de Contabilidad, deberán:  
\*Revelar las nuevas políticas de reconocimiento:



- 1.- Cuando se autoriza el Presupuesto de Egresos por el H. Congreso de la Unión el importe de estas asignaciones presupuestarias genera El Presupuesto de Egresos Aprobado.  
Para el registro contable correcto del momento, se tiene que realizar un cargo a Presupuestos de Egresos por Ejercer y como contrapartida un abono a Presupuestos de Egresos Aprobado.
- 2.- Las ampliaciones y reducciones autorizadas generadas por el importe de los incrementos y decrementos al Presupuesto de Egresos Aprobado solicitadas por la dirección del Patronato de las Unidades de Servicios Culturales y Turísticos del Estado de Yucatán generan las Modificaciones al Presupuesto de Egresos Aprobado.  
Para el registro contable correcto del momento, en caso de que sea una ampliación al presupuesto se tiene que realizar un cargo a Presupuesto de Egresos por Ejercer y como contrapartida un abono a Modificaciones al Presupuesto de Egresos Aprobado; en el caso de una reducción en el registro se genera un cargo a Modificaciones al Presupuesto de Egresos Aprobado, con abono al Presupuesto de Egresos por Ejercer.
- 3.- El usuario interno que solicita un bien o servicio realiza el "requerimiento" del mismo mediante el formato previamente establecido; el departamento de Control Presupuestal le da la suficiencia (esto es comprobar si el concepto bien o servicio aún tiene saldos en las partidas presupuestales).
- 4.- Una vez aprobada la suficiencia se emite la orden de compra por el departamento de Recursos Materiales, y a través de esta, el departamento de Control Presupuestal genera el Presupuesto de Egresos Comprometido.  
Para el registro contable correcto del momento, se tiene que realizar un cargo a Presupuestos de Egresos Comprometido, con abono a Presupuesto de Egresos por Ejercer.
- 5.- Cuando ya se encuentra en el almacén el bien o ya se recibió el servicio de manera satisfactoria, se recopila la factura ya sea por el departamento de almacén o por el de recursos materiales, según sea el caso y se entrega una copia del departamento de control presupuestal para generar el presupuesto de egresos devengado  
Para el registro contable correcto del momento, se tiene que realizar un cargo a Presupuesto de Egresos Devengado, con abono a Presupuesto de Egresos comprometido.
- 6.- Cuando existe la autorización de pago del bien o servicio solicitado de genera el Presupuesto de Egresos Ejercido.  
Para el registro contable correcto del momento se tiene que realizar un cargo a Presupuesto de Egresos Ejercido con abono al Presupuesto de Egresos Devengado.



7.- Cuando el departamento de Egresos tiene la documentación suficiente para realizar el cheque y este se elabore, es decir, cuando se represente la cancelación total, o parcial de las obligaciones de pago, que se concreta mediante el desembolso de efectivo o por cualquier otro medio de pago se genera el Presupuesto de Egresos Pagado.

Los Estados Presupuestales de Egresos presentan información del Estado de Actividades, Informe Administrativo y Programático de acuerdo con el manual de contabilidad gubernamental.

Para el registro correcto del momento, se realiza un cargo a Presupuesto de Egresos Pagado con abono al Presupuesto de Egresos Ejercido.

\*Su plan de implementación:

Al cumplir con lo establecido en la Ley de Contabilidad Gubernamental se establecieron las nuevas políticas basadas en la aplicación de las partidas presupuestales, y en los cambios de presentación de la información financiera con la reestructura del catálogo de cuentas y los formatos de presentación solicitados por la misma ley.

\*Presentar los últimos estados financieros con la normatividad anteriormente utilizada y comparar con las nuevas políticas para fines de establecer las diferencias o modificaciones realizadas:

A partir del 01 de enero del 2011 el Patronato de las Unidades de Servicios Culturales y Turísticos del Estado de Yucatán presenta Estados Financieros Presupuestales, Programáticos de acuerdo con lo estipulado por la Ley General Gubernamental y las resoluciones emitidas por el CONAC.

## 5.- Políticas de Contabilidad Significativas.

Se informará sobre:

- a) Actualización: se informará del método utilizado para la actualización del valor de los activos, pasivos y Hacienda Pública y/o patrimonio y las razones de dicha elección. Así como informar de las variaciones inflacionarias del periodo.

El método de actualización se establecerá mediante servicio actuarial con motivo de que exista evidencia legal de los bienes y se refleje los ajustes inflacionarios de activos y pasivos, como resultado de la valuación realizada por el actuario cuando aplique.

- b) Informar sobre la realización de operaciones en el extranjero y de sus efectos en la información financiera gubernamental:  
Sin información que revelar

c) Método de valuación de la inversión en acciones de Compañías subsidiarias no consolidadas asociadas:  
Sin Información que revelar

d) Sistema y método de valuación de inventarios y costo de lo vendido:  
Sin información que revelar

e) Beneficios a empleados: revelar el cálculo de la reserva actuarial, valor presente de los ingresos esperados comparado con el valor presente de la estimación de gastos tanto de los beneficiarios actuales como futuros:

El cálculo de Indemnización legal y prima de antigüedad se realiza en base a las Normas de Información Financiera en su Boletín D-III y la Ley de Contabilidad Gubernamental.

f) Provisiones: objetivo de su creación, monto y plazo:

Las Provisiones se crean cumpliendo con la política del devengo contable que dice se deberán reconocer las obligaciones de pago a favor de terceros por la recepción de conformidad de bienes, servicios y obra pública contratados; así como de las obligaciones que derivan de tratados, leyes decretos, resoluciones y sentencias definitivas, se consideran devengados desde el momento que se formalizan las transacciones, mediante recepción de los servicios o bienes a satisfacción, independiente de la fecha de pago; y cumpliendo también con lo establecido por la ley General de Contabilidad Gubernamental, el plazo es no mayor de 90 días y los montos en apego a las necesidades del Patronato con fundamento en la Ley de Adquisiciones, Arrendamientos y Prestaciones de Servicios relacionados con Bienes Muebles del Estado de Yucatán en donde se establecen los montos mínimos por operación realizadas por este Patronato.

g) Reservas: objetivo de su creación, monto y plazo se crean para presentar los remanentes con fundamento en el artículo 115 fracción X del Código de la Administración Pública de Yucatán, la creación de una reserva Financiera con los excedentes económicos que se generen por las operaciones normales del Patronato. Una vez creada la reserva, esta será entregada a la secretaria de Hacienda y Planeación para su posterior aplicación la cual será determinada por el Gobernador de Estado. El Monto máximo autorizado.

h) Cambios en políticas contables y corrección de errores junto con la revelación de los efectos que se tendrán en la información financiera del ente público, ya sea retrospectivos o prospectivos: Las políticas contables que incrementaron son las basadas en la aplicación al presupuesto y las correcciones en la revelación de la información financiera se presenta en los formatos presentados.

i) Reclasificaciones: se deben revelar todos aquellos movimientos entre cuentas por efectos de cambios en los tipos de operaciones:  
Se realizaron reclasificaciones en las cuentas presupuestales las cuales se anexa.

j) Depuración y cancelación de saldo:

Se realiza de forma mensual en la aplicación de cada cierre del periodo, la depuración de cuentas

#### 6.- Posición en Moneda Extranjera y Protección de Riesgo Cambiario

Se informará sobre:

a) Activos en moneda extranjera

Sin Información que revelar

b) Pasivos en moneda extranjera

Sin Información que revelar

c) Posición en moneda extranjera

Sin información que revelar

d) Tipo de Cambio

Moneda

Dólares

|                                       |                   |
|---------------------------------------|-------------------|
| Tipo de Cambio                        |                   |
| 18.1033                               |                   |
| Fecha del tipo de Cambio              |                   |
| 31-marzo-2026                         |                   |
| e) Equivalente en moneda nacional     |                   |
| Valor Moneda Extranjera Pdte. Cambiar | <b>13,453.18</b>  |
| Equivalente en Moneda Nacional        | <b>243,546.95</b> |

Explicación:

Los detalles de las cuentas en dólares están reflejados en las notas de Efectivo y Equivalentes Subcuenta de bancos

## 7.- Reporte Analítico del Activo

Debe mostrar la siguiente información:

- a) Vida útil o porcentajes de depreciación, deterioro o amortización utilizados en los diferentes tipos de activos:

| Activo   | Vida útil | Tasa de Depreciación/ Deterioro/ Amortización |
|--|-----------|---|
| Obras en Proceso                               |           |   |
| Edificios y locales                            | 20 años   | 5%  |
| Mobiliario y Equipo de Administración          | 10 años   | 10%   |
| Maquinaria y Otros Equipo y herramientas       | 10 años   | 10%   |
| Equipo Médico y de Laboratorio                 | 10 años   | 10%   |
| Equipos y Aparatos Audiovisuales               | 10 años   | 10%   |
| Equipo de Cómputo y tecnologías de información | 3.3 Años  | 30%   |
| Automóviles y Equipo de Transporte             | 5 años    | 20%   |
| Inversiones en Paradores                       |           |   |

- b) Cambios en el porcentaje de depreciación o valor residual de los activos:

Sin Modificación

- c) Importe de los gastos capitalizados en el ejercicio, tanto financieros como de investigación y desarrollo:

Sin información que revelar

- d) Riesgos por tipo de cambio o tipo de interés de las inversiones financieras:

Sin información que revelar



e) Valor activado en el ejercicio de los bienes construidos por la entidad:

Sin información que revelar

f) Otras circunstancias de carácter significativo que afecten el activo, tales como bienes en garantía, señalados en embargos, litigios, títulos de inversiones entregados en garantías, baja significativa del valor de inversiones financieras etc.:

Sin Información que revelar

g) Desmantelamiento de Activos, procedimientos, implicaciones, efectos contables:

No tuvo movimiento

h) Administración de activos; planeación con el objetivo de que el ente los utilice de manera más efectiva:

Los activos fijos son adquiridos debido a las necesidades de las operaciones a realizar y con motivos preestablecidos.

## 8.- Fideicomisos, Mandatos y Análogos

a) Por ramo administrativo que los reporta

Sin Información que revelar

b) Enlistar los de mayor monto de disponibilidad, relacionando aquellos que conforman el 80% de las disponibilidades.

Sin información que revelar

## 9.- Reporte de la Recaudación

a) Análisis del comportamiento de la recaudación correspondiente al ente público o cualquier tipo de ingreso, de forma separada los ingresos locales de los federales:

Los Ingresos locales se reflejan como Ingresos Propios además de las Aportaciones Estatales que se reciben por las ministraciones mensuales con referencia a las entradas realizadas en los paradores turísticos.

Las aportaciones federales se depositan en cuentas bancarias creadas para su objetivo y están identificadas con subcuentas independientes.



b) Proyección de la recaudación e ingresos en el mediano plazo:

De acuerdo con el presupuesto

#### **10.- Información sobre la Deuda y el Reporte Analítico de la Deuda**

Se informará lo siguiente:

- a) Utilizar al menos los siguientes indicadores: deuda respecto al PIB y deuda respecto a la recaudación tomando, como mínimo, un período igual o menor a 5 años:  
No se tienen deudas a largo plazo
- b) Información de manera agrupada por tipo de valor gubernamental o instrumento financiero en la que se considere intereses, comisiones, tasa, perfil de vencimiento y otros gastos de la deuda:  
No hay deudas que generen intereses

#### **11.- Calificaciones Otorgadas**

Sin información que revelar

#### **12.- Procesos de Mejora**

Se informará lo siguiente:

- a) Principales Políticas de control interno:

Fondo fijo, Viáticos, Gastos por comprobar, Pago a proveedores (compras y servicios), Reembolso de Gastos, Egresos, Políticas de activos fijos, Políticas de ingresos aplicables al Patronato CULTUR, Políticas de Recursos Humanos, Políticas de almacén.

Se adjuntan segmentos de Clientes, Proveedores y Acreedores.

b) Medidas de desempeño financiero, metas y alcance:

Llevar a cabo los registros contables para la emisión de los Estados Financieros de acuerdo a lo establecido y a lo estipulado en la ley de Contabilidad Gubernamental.

### **13.- Información por Segmentos**

Se adjuntan segmentos de Clientes, Proveedores y Acreedores.

### **14.- Eventos Posteriores al Cierre**

Pagos realizados a proveedores y cobranzas realizadas a clientes.

### **15.- Partes Relacionadas**

Sin información que revelar.

### **16.-Responsabilidad Sobre la Presentación Razonable de la Información Contable.**

## **NOTAS DE DESGLOSE**

### **I) NOTAS AL ESTADO DE ACTIVIDADES INGRESOS DE GESTIÓN**

1.- De los rubros de impuestos, cuotas y aportaciones de seguridad social, contribuciones de mejoras, derechos, productos, aprovechamientos, y de ingresos por venta de bienes y prestación de servicios, los cuales están armonizados con los rubros del Clasificador por Rubros de Ingresos, se informarán los montos totales y cualquier característica significativa.

### Ingresos por Venta de Bienes y Servicios

|   |                      |
|---|----------------------|
| <b>Ingresos por venta de bienes y servicios producidos en establecimientos del Gobierno</b> |                      |
| Ingresos por venta de bienes y servicios producidos en establecimientos del Gobierno        | <b>26,660,956.93</b> |

Los Ingresos por venta de bienes y servicios producidos en establecimientos del Gobierno representa los ingresos percibidos de las diferentes Zonas Arqueológicas, Paradores Turísticos, Cines, Centro de Convenciones Siglo XXI, a por su actividad diaria de los servicios ofrecidos consistentes en Video Proyecciones especiales de Noche, Proyección de Películas y dulcería, Renta de estacionamiento, así como renta de locales, viajes en lanchas y otros, se aclara que las bonificaciones y descuentos otorgados están registrados en la cuenta de gastos 5593000000000, dando cumplimiento a la ley de Contabilidad Gubernamental.

Dentro de los Ingresos propios hay recepción de dólares como se menciona en la nota de Bancos por concepto de estacionamiento y transmisión simultánea (traductores).

**Renta de Salones del Centro de Convenciones:** Este descuento se da por solicitud del cliente y es otorgado por Junta de Gobierno y previa autorización de la Dirección General y manifestado en Junta de Gobierno.

**Rentas Locales Comerciales en las diferentes Unidades:** Este descuento es de un 10% y es otorgado a los arrendatarios que realicen su pago puntual dentro del primero 5 días del mes en curso, de acuerdo con Junta de Gobierno.

**PARTICIPACIONES, APORTACIONES, CONVENIOS, INCENTIVOS DERIVADOS DE LA COLABORACIÓN FISCAL, FONDOS DISTINTOS DE APORTACIONES, TRANSFERENCIAS, ASIGNACIONES, SUBSIDIOS Y SUBVENCIONES, Y PENSIONES Y JUBILACIONES**

2.- De los rubros de participaciones, aportaciones, convenios, incentivos derivados de la colaboración fiscal, fondos distintos de aportaciones, transferencias, asignaciones, subsidios y subvenciones, y pensiones y jubilaciones, los cuales están armonizados con los rubros del Clasificador por Rubros de Ingresos, se informarán los montos totales y cualquier característica significativa.

|   |                      |
|---|----------------------|
| <b>Transferencias Internas y Asignaciones al Sector Publico</b> | <b>63,949,961.00</b> |
|---|----------------------|

Las Transferencias al Resto del Sector Público son los depósitos realizados por la Secretaría de Hacienda mediante ministraciones, en base a lo establecido en el D.O.F. del 26 de Diciembre de 2025 Decreto 140/2025 que contiene la Ley de Ingresos del Estado de Yucatán para el Ejercicio fiscal 2026 y en su

Capítulo I de los Ingresos Artículo 2 establece que el estado percibirá los derechos por los Servicios que presta el Patronato de las Unidades de Servicios Culturales y Turísticos del Estado de Yucatán , con este motivo se reciben los depósitos mediante ministraciones las cuales se detallan a continuación:

| <b>TRANSFERENCIAS SECRETARÍA DE HACIENDA ESTATAL</b>                     |                      |
|--|----------------------|
| <b>ENERO</b>   |                      |
| R.-MID25056 MINISTRACIONCORRESPONDIENTES A LA 1RA QUINCENA ENERO 2026    | 3,420,066.00         |
| R.-MID25103 MINISTRACION 2DA QUINCENA ENERO 2026                         | 3,420,062.00         |
| R.-MID25074 MINISTRACION CORRESPONDIENTE ENERO 2026                      | 1,955,652.00         |
| R.-MID25092 MINISTRACION MES DE ENERO 2026                               | 2,082,348.00         |
| R.-MID25084 MINISTRACION MES ENERO 2026                                  | 280,470.00           |
| R.-MID25104 MINISTRACION MES ENERO 2026                                  | 259,203.00           |
| <b>TOTAL ENERO</b>   | <b>11,417,801.00</b> |
| <b>FEBRERO</b>   |                      |
| MID25051 MINISTRACIÓN CORRESPONDIENTE A LA PRIMERA QUINCENA FEBRERO 2026 | 3,420,066.00         |
| MID25269 MINISTRACIÓN SEGUNDA QUINCENA DE FEBRERO 2026                   | 3,420,061.00         |
| MID25152 MINISTRACIÓN CORRESPONDIENTE MES DE FEBRERO 2026                | 493,427.00           |
| MID25153 MINISTRACIÓN MES DE FEBRERO 2026                                | 3,442,745.00         |
| MID25154 MINISTRACIÓN MES DE FEBRERO 2026                                | 75,114.00            |
| MID25268 MINISTRACION FEBRERO 2026                                       | 305,055.00           |
| MID25270 MINISTRACIÓN MES DE FEBRERO 2026                                | 4,083,333.00         |
| <b>TOTAL FEBRERO</b>   | <b>15,239,801.00</b> |
| <b>MARZO</b>   |                      |
| R.-MID25344 MINISTRACION ORDINARIA MARZO 2026                            | 3,420,066.00         |
| R.-MID25451 MINISTRACION ORDINARIA MARZO 2026                            | 3,420,060.00         |
| R.-MID25345 MINISTRACION ORDINARIA MARZO 2026                            | 691,788.00           |
| R.-MID25346 MINISTRACION MARZO 2026                                      | 1,750,000.00         |
| R.-MID25346 MINISTRACION MARZO 2026                                      | 3,077,480.00         |

|                                     |                      |
|-------------------------------------|----------------------|
| R.-MID25347 MINISTRACION MARZO 2026 | 15,966,835.00        |
| R.-MID25438 MINISTRACION MARZO 2026 | 67,145.00            |
| R.-MID25452 MINISTRACION MARZO 2026 | 298,985.00           |
| R.-MID25438 MINISTRACION MARZO 2026 | 8,600,000.00         |
| <b>TOTA MARZO</b>                   | <b>37,292,359.00</b> |
| <b>TOTAL ACUMULADO</b>              | <b>63,949,961.00</b> |

La cantidad de \$63,949,961.00 representa los ingresos registrados en base a los reportes emitidos por la Secretaría de Administración y Finanzas donde nos informan de la recaudación registrada cada mes por los servicios que presta este Patronato.

**3.- De los rubros de Ingresos Financieros, Incremento por Variación de Inventarios, Disminución del Exceso de Estimaciones por Pérdida o Deterioro u Obsolescencia, Disminución del Exceso de Provisiones, y de Otros Ingresos y Beneficios Varios, se informarán los montos totales y cualquier característica significativa.**

Los Productos financieros provienen de los intereses que se generan al mes con los intereses generados en el periodo correspondiente.

|   |                  |
|---|------------------|
| <b>Productos Financieros Cuentas Corrientes</b> |                  |
| Productos Financieros cuentas corrientes        | 73,740.48        |
| <b>TOTAL</b>                                    | <b>73,740.48</b> |

Los Otros Ingresos son las diferencias por redondeos de las diversas actividades y depuraciones de saldos, utilidad cambiaria por dólares recibidos en los paradores y el reembolso de seguros por siniestros ocurridos en algunas de las unidades de servicios.

|   |           |
|---|-----------|
| <b>Otros ingresos y beneficios varios</b> |           |
| Utilidad Cambiaria                        | 20,862.00 |
| Diferencias Mínimas                       | 779.32    |

|              |                  |
|--------------|------------------|
| <b>TOTAL</b> | <b>21,641.32</b> |
|--------------|------------------|

## GASTOS Y OTRAS PÉRDIDAS

1.- Explicar aquellas cuentas de gastos de funcionamiento, transferencias, subsidios y otras ayudas, participaciones y aportaciones, otros gastos y pérdidas extraordinarias, así como los ingresos y gastos extraordinarios, que en lo individual representen el 10% o más del total de los gastos.

### DETALLE DE GASTOS

|                             |                      |
|-----------------------------|----------------------|
| <b>Servicios Personales</b> |                      |
| Servicios Personales        | <b>26,129,078.18</b> |

Los Servicios Personales es la cuenta general de gastos donde se registran a detalle todas las prestaciones otorgadas a los empleados directos e indirectos como los asimilables a salarios y otras prestaciones como servicios sociales.

#### Detalle de Subcuentas

|  |                      |
|--|----------------------|
| Remuneración al personal de carácter permanente  | 17,084,946.95        |
| Remuneración al personal de carácter transitorio | 1,103,992.65         |
| Remuneraciones adicionales y especiales          | 1,095,315.51         |
| Seguridad Social                                 | 3,737,151.58         |
| Otras prestaciones sociales y económicas         | 3,107,671.49         |
| Previsiones                                      | 0.00                 |
| Pago de estímulo a servidores públicos           | 0.00                 |
| <b>TOTAL</b>                                     | <b>26,129,078.18</b> |

|                                 |  |  |  |
|---------------------------------|--|--|--|
| <b>Materiales y Suministros</b> |  |  |  |
|---------------------------------|--|--|--|

|                          |  |  |                     |
|--------------------------|--|--|---------------------|
| Materiales y Suministros |  |  | <b>2,716,169.26</b> |
|--------------------------|--|--|---------------------|

Los Materiales y Suministros es la cuenta general de gastos donde se registran a detalle las adquisiciones de todo tipo materiales de consumo y utilización inmediata que se requieren para la operación diaria de este Patronato como se detalla a continuación.

#### Detalle de Subcuentas

|   |                     |
|---|---------------------|
| Materiales de Administración, Emisión de Doctos y artículos oficiales | 115,354.34          |
| Alimentos y Utensilios  | 200,129.10          |
| Materias Primas y materiales de producción y comercialización         | 689,761.62          |
| Materiales y Artículos de Construcción y de reparación                | 916,111.52          |
| Productos químicos farmacéuticos y de laboratorio                     | 5,463.01            |
| Combustibles, lubricantes y aditivos                                  | 175,011.60          |
| Vestuarios Blancos Prendas de Protección                              | 62,905.48           |
| Herramientas, refacciones y accesorios menores                        | 551,432.59          |
| <b>TOTAL</b>  | <b>2,716,169.26</b> |

|                            |                      |
|----------------------------|----------------------|
| <b>Servicios Generales</b> |                      |
| Servicios Generales        | <b>22,163,151.60</b> |

Los Servicios Generales es la cuenta general de gastos donde se registran a detalle todos los servicios requeridos para la operación diaria de este Patronato como se detalla a continuación.

#### Detalle de Subcuentas

|   |              |
|---|--------------|
| Servicios básicos   | 3,145,434.72 |
| Servicios de arrendamiento  | 577,502.27   |
| Servicios profesionales, científicos y técnicos y otros servicios | 3,023,238.48 |

|  |                      |
|--|----------------------|
| Servicios financieros, bancarios y comerciales                     | 8,192,890.71         |
| Servicios de instalación, reparación, mantenimiento y conservación | 962,216.86           |
| Servicios de comunicación social y publicidad                      | 4,042,223.35         |
| Servicios de traslado y viáticos                                   | 54,117.19            |
| Servicios oficiales  | 33,158.14            |
| Otros servicios generales  | 2,132,369.88         |
| <b>TOTAL</b>   | <b>22,163,151.60</b> |

|   |             |
|---|-------------|
| <b>Transferencias al resto del Sector Público</b> | <b>0.00</b> |
|---|-------------|

Las Transferencias al resto del Sector Público son los gastos causados con motivo de apoyos para subsidios a la inversión, ayudas sociales, transferencias a fideicomisos, mandatos y otros análogos, donativos los cuales se detallan a continuación:

#### Detalle de Subcuentas

|                 |             |
|-----------------|-------------|
| AYUDAS SOCIALES | 0.00        |
| <b>TOTAL</b>    | <b>0.00</b> |

En Ayudas Sociales se registraron los Apoyos mensuales otorgados a la comisaria de Dzitnup

|  |              |
|--|--------------|
| <b>Otros Gastos y Perdidas Extraordinarias</b> |              |
| Otros Gastos y Perdidas Extraordinarias        | 5,100,784.79 |

Los Otros Gasto y Pérdidas extraordinarias es donde se registran las estimaciones, depreciaciones y deterioros de los bienes muebles e inmuebles, así como las bonificaciones y descuentos otorgados y los otros gastos varios, como a continuación se detalla:

|  |                     |
|--|---------------------|
| Estimaciones, depreciaciones, deterioros | 4,801,506.82        |
| Bonificaciones y descuentos otorgados    | 299,276.03          |
| Otros Gastos Varios                      | 1.94                |
| <b>TOTAL</b>                             | <b>5,100,784.79</b> |

En las estimaciones para Depreciaciones se registran las disminuciones de los bienes muebles e inmuebles con motivo de su depreciación y la disminución de los gastos de instalación por su amortización o algún otro deterioro. En este mes se contempló la amortización de bienes, muebles e inmuebles de conformidad a las normas establecidas por la CONAC.

Los Otros Gastos es la cuenta donde se registran las bonificaciones y descuentos otorgados a los clientes y los otros gastos varios con movimientos mínimos.

## II) NOTAS AL ESTADO DE SITUACION FINANCIERA

### ACTIVO

#### EFFECTIVO Y EQUIVALENTES

El Efectivo y Equivalentes, se integra de la siguiente manera:

|  |  |          |              |                      |
|--|--|----------|--------------|----------------------|
| <b>EFFECTIVO</b>                           |  |          |              | <b>66,249.47</b>     |
| Depósitos en Transito                      |  |          | 66,249.47    |                      |
| <b>BANCOS/ TESORERIA</b>                   |  |          |              | <b>28,340,390.54</b> |
| Banorte cta-0862131629                     |  | CHEQUERA | 326,376.74   |                      |
| Banorte cta-0862375067                     |  | CHEQUERA | 783,482.14   |                      |
| Banorte cta-0862378965                     |  | CHEQUERA | 1,714,364.23 |                      |
| Banorte cta-0862382999                     |  | CHEQUERA | 56,359.39    |                      |
| Banorte cta-0564360013 DOLARES             |  | CHEQUERA | 13,453.18    |                      |
| Banorte cta-0564360013 cta. complementaria |  | CHEQUERA | 317,038.11   |                      |
| Banorte cta-0862599032                     |  | CHEQUERA | 5,237.01     |                      |

|   |  |           |               |                      |
|---|--|-----------|---------------|----------------------|
| Banorte cta-0864866448                      |  | CHEQUERA  | 995,577.96    |                      |
| Banorte cta.0260592330                      |  | CHEQUERA  | 1,526,463.45  |                      |
| Bancomer cta-0103812227                     |  | CHEQUERA  | 5,032.26      |                      |
| BBVA cta-0112790440                         |  | CHEQUERA  | 2,433,480.56  |                      |
| BBVA 0113834433                             |  | CHEQUERA  | 151,226.33    |                      |
| BBVA cta-0114242297                         |  | CHEQUERA  | 874,997.25    |                      |
| BBVA cta-0114246659                         |  | CHEQUERA  | 2.92          |                      |
| BBVA cta-0116439438                         |  | CHEQUERA  | 1.20          |                      |
| BBVA 011751975                              |  | CHEQUERA  | 1,386,691.21  |                      |
| Banorte cta-01121041084                     |  | CHEQUERA  | 296,364.91    |                      |
| BBVA cta-0119999272                         |  | CHEQUERA  | 38.21         |                      |
| BBVA cta-0119374000                         |  | CHEQUERA  | 0.15          |                      |
| BBVA cta-0122105179                         |  | CHEQUERA  | 53.38         |                      |
| BBVA cta-0122809095                         |  | CHEQUERA  | 214,094.97    |                      |
| BBVA 0122852748                             |  | CHEQUERA  | 6.44          |                      |
| BBVA 0124322398                             |  |           | 1,495,676.77  |                      |
| BANORTE 1319905406                          |  |           | 316,154.92    |                      |
| BANORTE 1319905415                          |  |           | 14,334,100.66 |                      |
| MERCADO PAGO 722969014378624015             |  |           | 1,044,116.19  |                      |
| BBVA CENTRALIZADORA 0126812503              |  |           | 50,000.00     |                      |
| <b>INVERSION TEMPORALES (HASTA 3 MESES)</b> |  |           |               | <b>18,968,603.80</b> |
| Inversión Bancomer cta.2044299779           |  | INVERSION | 1,120.72      |                      |
| BBVA INVERSION 2068025343                   |  | INVERSION | 4,532,370.66  |                      |

|                           |  |           |               |                      |
|---------------------------|--|-----------|---------------|----------------------|
| BBVA INVERSION 2068090697 |  | INVERSION | 14,435,112.42 |                      |
| <b>TOTAL</b>              |  |           |               | <b>47,375,243.81</b> |

Los Depósitos en Tránsito son los ingresos de las unidades registrados los últimos días del mes de marzo 2026 y que son efectivamente depositados y registrados en la cuenta de bancos los primeros días del mes de abril 2026 donde se realiza la cancelación en la cuenta de Depósitos en Tránsito.

#### Descripción de las cuentas de cheques actuales:

- La Cta. Banorte 0862131629 Cuenta Principal se apertura en sustitución de la Cuenta 0637419392 para los depósitos de los ingresos por renta de locales que se apertura con fecha del 10/01/2013 con cuenta de Inversión Numero 0502129162 con apertura del 14/02/2013.
- La Cta. Banorte 0862375067 Apertura el 14/02/2013 para los depósitos de los Cines Siglo XXI.
- La Cta. Banorte 0862378965 apertura el 14/01/2013 para los depósitos del Centro de Convenciones Siglo XXI.
- La Cta. Banorte 0862382999 apertura el 11/01/2013 para los depósitos de los servicios sanitarios del Centro Artesanal Zací
- La cta. Banorte 0564360013 con fecha de apertura del 11/01/2013 para los movimientos por ingresos de servicios de estacionamientos y renta de baños de Chichen, Uxmal y Picheta que se captan en dólares.
- La cta. Banorte 0862599032 Cuenta apertura da para los Traspaso de cuentas y pago a Derechos apertura da con fecha 14/01/2013.
- La cuenta de Banorte 0864866448 se apertura el 31 de mayo 2013 y se utiliza para los depósitos del parador El Corchito.
- La cuenta de Banorte 0260592330 se utiliza para el pago de nómina del personal del Patronato Cultur, impuestos y seguridad social.
- La cuenta de Bancomer 0103812227 se utiliza para el pago de nómina del personal del Patronato Cultur y se apertura el 11 de enero 2016.
- La cuenta de Bancomer 0112790440 se utiliza para los registros de Mayoristas y se apertura el 07 de febrero 2019.
- La cuenta de Bancomer 113834433 se utiliza para el servicio Noches de Kukulcán en Chichen Itzá y se apertura el 02 de octubre 2019.
- La cuenta de Bancomer 14242297 se utiliza para Celestún y se apertura el 16 de diciembre 2019.
- La cuenta de Bancomer 14246659 se utiliza para luz y sonido de Uxmal y se apertura el 17 de diciembre 2019.
- Cta. BBVA 0116439438 para la recaudación de los ingresos del Video mapping de Izamal
- La cuenta de BBVA Boletaje Único AFFY 117551975 se utiliza para lo recaudado por el Boletaje Único del Affy es apertura el 24/09/2021 pero no hubo movimientos hasta el mes de abril 2022.
- La cuenta de Banorte 01121041084 para la recaudación de los servicios del Museo del Meteorito
- Cta. BBVA 0119999272 para recaudación venta en línea Noches de Kukulcán
- Cta. 0119374000 apertura el 12 de octubre de 2022 que para el programa Luz y Sonido de Dzibilchaltún.
- Cta. 012105179 apertura el 05 de diciembre 2023 para recibir el importe correspondiente a la devolución de apoyo por motores y lanchas a lancheros de Celestún.

- Cta.-BBVA 0122852748 apertura el 11 de marzo 2024 para las embarcaciones de lancheros de Celestún
- Cta.-BBVA 0124322398 apertura el 26 de diciembre 2024 para el depósito de las liquidaciones de las unidades de servicio del patronato
- Cta.-Banorte 1319905406 apertura el 02 de enero 2026 para el depósito de participaciones federales 2026
- Cta.-Banorte 1319905415 apertura el 02 de enero de 2026 para la recepción de recursos propios 2026.
- Cta.-Mercado Pago 722969014378624015 apertura el 02 de enero 2026, para la recepción de los pagos con tarjetas bancarias de las diferentes unidades.
- Cta BBVA 0126812503 apertura 10/03/2025 como cuenta Centralizadora Empresarial

**Descripción de las cuentas de inversión actuales:**

- La cuenta de Inversión en valores con contrato Número 2044299779 de Bancomer, que utiliza como cuenta eje a la cuenta bancaria Bancomer 0193663205, se apertura el día 11 de noviembre 2013 por medio de un traspaso, es una inversión en mesa de dinero con vencimiento diario y los fines de semana a tres días.
- Cta.- BBVA 2068025343 apertura de enero 2026 de inversión
- Cta. BBVA Inversión 2068090697 se apertura 10/03/2026

**DERECHOS A RECIBIR EFECTIVO Y EQUIVALENTES Y BIENES O SERVICIOS A RECIBIR**

Los Derechos a recibir Efectivo y Equivalentes y Bienes o Servicios a Recibir, se integra de la siguiente manera:

|  |  |              |  |                     |
|--|--|--------------|--|---------------------|
| <b>DERECHOS A RECIBIR EFECTIVO O EQUIVALENTES</b>    |  |              |  | <b>6,832,913.12</b> |
| Cuentas por Cobrar a Corto Plazo                     |  |              |  | 4,351,830.87        |
| Deudores Diversos por Cobrar a Corto Plazo           |  |              |  | 1,207,566.18        |
| Deudores por Anticipos de la Tesorería a Corto Plazo |  |              |  | 791,267.55          |
| Préstamos Otorgados a Corto Plazo                    |  |              |  | 482,248.52          |
|  |  |              |  |                     |
| <b>CUENTAS POR COBRAR A CORTO PLAZO</b>              |  |              |  | <b>4,351,830.87</b> |
| <b>CLIENTES CORTO PLAZO</b>                          |  |              |  |                     |
| Rentas a Corto Plazo                                 |  | 2,650,680.69 |  |                     |
| Mayoristas   |  | 75,720.00    |  |                     |
| Centro de Convenciones Siglo XXI                     |  | 176,544.04   |  |                     |

|                                       |  |            |                     |
|---------------------------------------|--|------------|---------------------|
| <b>TOTAL EN RENTAS A CORTO PLAZO:</b> |  |            | <b>2,902,944.73</b> |
| Otras Ventas                          |  | 870,000.00 |                     |
| Iva Pendiente de Acreditar            |  | 577,626.37 |                     |
| Impuestos a Favor                     |  | 1,259.77   |                     |
|                                       |  |            | <b>1,448,886.14</b> |

El Saldo al 31 de marzo de 2026, se integra por el importe de la renta de locales, tianguis y mesetas de las diferentes Zonas Arqueológicas: paradores turísticos, por las preventas de boletaje facturados a diferentes agencias de viajes al cierre de mes, así como por las rentas de los locales y Salones del Centro de Convenciones y Exposiciones Yucatán Siglo XXI, así como por otros conceptos como el de eventos, cuya integración se muestra a continuación:

| <b>CLIENTES A CORTO PLAZO</b>       |  |                     |                     |
|-------------------------------------|--|---------------------|---------------------|
| <b>CONCEPTO</b>                     |  | <b>31-mzo-26</b>    | <b>31-dic-25</b>    |
| Rentas                              |  | 2,650,680.69        | 2,526,753.16        |
| Mayoristas                          |  | 75,720.00           |                     |
| Centro de Convenciones              |  | 176,544.04          | 155,918.46          |
| <b>TOTAL CLIENTES A CORTO PLAZO</b> |  | <b>2,902,944.73</b> | <b>2,682,671.62</b> |

Los Saldos de los Clientes a Largo Plazo se presentan en la nota Derechos a Recibir Efectivo y Equivalentes a Largo Plazo, subnivel Documentos por Cobrar a largo Plazo.

| <b>IVA ACREDITABLE:</b>                           |  |                |           |
|---|--|----------------|-----------|
| <b>IVA PENDIENTE DE ACREDITAR</b>                 |  |                |           |
| <b>CONCEPTO</b>                                   |  | <b>IMPORTE</b> |           |
| IVA pendiente de Centro de Convenciones           |  |                | 2,421.12  |
| IVA pendiente de Acreditar Cines Siglo XXI        |  |                | 47,260.38 |
| IVA pendiente de Centro de Convenciones Siglo XXI |  |                | 60,944.08 |

|  |  |  |                   |
|--|--|--|-------------------|
| IVA pendiente de Acreditar Celestún        |  |  | 7,200.00          |
| IVA pendiente de Acreditar de Unidades     |  |  | 459,800.79        |
| <b>TOTAL DE IVA PENDIENTE DE ACREDITAR</b> |  |  | <b>577,626.37</b> |

Corresponde al IVA pagado a proveedores y dando cumplimiento a la legislación fiscal que le aplica a este Patronato, este IVA pendiente de acreditar se aplica en el momento de su cobro de acuerdo con la fracción III del artículo 5 de la Ley del Impuesto al Valor Agregado, así como los artículos 11,17 y 22 de la misma ley. Este IVA se presenta en el rubro cuentas por cobrar de acuerdo con la Ley General de Contabilidad Gubernamental en su Plan de Cuentas.

|                                     |  |  |                 |
|-------------------------------------|--|--|-----------------|
| <b>IMPUESTOS A FAVOR</b>            |  |  | <b>1,259.77</b> |
| ISR Retenido por Sueldos y Salarios |  |  | 1,259.77        |

El Saldo de ISR retenido por Sueldos y Salarios proviene del mes de julio 2022. y una diferencia mayo 2025

3.- Se elaborará, de manera agrupada, los derechos a recibir efectivo y equivalentes, y bienes o servicios a recibir

|   |              |  |                     |                     |
|---|--------------|--|---------------------|---------------------|
| <b>DEUDORES DIVERSOS POR COBRAR A CORTO PLAZO</b> |              |  |                     | <b>1,207,566.18</b> |
| <b>DEUDORES DIVERSOS</b>                          |              |  | <b>1,062,225.05</b> |                     |
| Tesorería de la Federación                        | 62,125.00    |  |                     |                     |
| Corporación Nova visión S de R L de C V           | 100.05       |  |                     |                     |
| Israel Abdel Pech Medina                          | 1,000,000.00 |  |                     |                     |
| <b>GASTOS POR COMPROBAR</b>                       |              |  | <b>145,341.13</b>   |                     |
| Gastos por Comprobar                              | 145,341.13   |  |                     |                     |
| <b>DEUDORES POR ANTICIPOS DE LA TESORERIA CP</b>  |              |  |                     | <b>791,267.55</b>   |
| Fondos Fijos                                      |              |  | 791,267.55          |                     |

|  |  |            |                   |
|--|--|------------|-------------------|
| <b>PRESTAMOS OTORGADOS A CORTO PLAZO</b> |  |            | <b>482,248.52</b> |
| Funcionarios y Empleados                 |  | 477,248.52 |                   |
| Deudores Lancheros                       |  | 5,000.00   |                   |

La aplicación de los adeudos de los funcionarios y empleados se aplicarán en la nómina de la primera y segunda quincena de abril 2026, en esta integración se encuentran reflejados los préstamos realizados a empleados mismos que se descuentan de acuerdo con las políticas establecidas por este Patronato o las autorizaciones de direcciones apegado a sus facultades. Se crean las cuentas de Deudores por la devolución de la parte que corresponde a los lancheros de Celestún por el apoyo que se les entregaron.

#### DERECHOS A RECIBIR BIENES O SERVICIOS

|  |              |                     |                     |
|--|--------------|---------------------|---------------------|
| <b>OTROS DERECHOS A RECIBIR BIENES O SERV A C.PL</b> |              |                     | <b>5,451,347.28</b> |
| <b>ANTICIPO A PROVEEDORES POR PRESTAC. DE SERV.</b>  |              | <b>88,560.01</b>    |                     |
| Paramount Pictures México S de RL                    | 13,920.00    |                     |                     |
| Sony Pictures Distribution México                    | 30.00        |                     |                     |
| Luis Alberto Segovia Campos                          | 18,560.00    |                     |                     |
| Suministro Publicitario Software                     | 19,720.00    |                     |                     |
| Jacinto Jacobo Alonzo Osorio                         | 36,330.01    |                     |                     |
| <b>OTROS DERECHOS A RECIBIR BIENES O SERV A C.PL</b> |              | <b>5,362,787.27</b> |                     |
| <b>PAGOS ANTICIPADOS</b>                             |              |                     |                     |
| Seguros pagados por anticipado                       | 5,362,787.27 |                     |                     |

El saldo deudor de la cuenta "Otros Derechos a Recibir Bienes o Servicios a Corto Plazo" (Pagos anticipados): Se integra por la parte pendiente de amortizar de seguros de edificios, automóviles, paradores, responsabilidad civil, equipo electrónico (Equipo de luz y sonido), seguro de vida a empleados y seguro de gastos médicos mayores a funcionarios los cuales se encuentran contratados por periodos de un año y son pagados de forma trimestral, semestral o anual.

## INVENTARIOS

4.- Se clasificarán como bienes disponibles para su transformación aquéllos que se encuentren dentro de la cuenta Inventarios.

Sin información que revelar

5.- De la cuenta Almacén se informará acerca del método de valuación, así como la conveniencia de su aplicación.

Los Bienes disponibles para su transformación o consumo (inventarios), se integra de la siguiente manera:

|  |  |            |                   |
|--|--|------------|-------------------|
| <b>ALMACENES</b>                               |  |            |                   |
| Almacén de Materiales y Suministros de Consumo |  | 203,876.31 |                   |
| <b>TOTAL</b>                                   |  |            | <b>203,876.31</b> |

Las existencias del almacén al 30 de abril 2026 se presentan valuados a su costo de adquisición y corresponde al saldo de insumos que se adquirieron en administraciones anteriores por lo que no afecta las cuentas bancarias ni el presupuesto de egresos de este ejercicio.

## ACTIVO NO CIRCULANTE

### INVERSIONES FINANCIERAS

6.- De la cuenta Inversiones financieras, que considera los fideicomisos, se informará de éstos los recursos asignados por tipo y monto, y características significativas que tengan o puedan tener alguna incidencia en las mismas.

Sin Información que revelar

7.- Se informará de las inversiones financieras, los saldos de las participaciones y aportaciones de capital.

Las Inversiones Financieras, se integra de la siguiente manera:

|  |  |            |  |
|--|--|------------|--|
| <b>INVERSIONES FINANCIERAS A LARGO PLAZO</b>     |  |            |  |
| <b>PARTICIPACIONES Y APORTACIONES DE CAPITAL</b> |  |            |  |
| INVERSIONES EN ACCIONES                          |  | 641,800.00 |  |

|                 |            |  |                   |
|-----------------|------------|--|-------------------|
| AEROPUERTO KAUA | 641,800.00 |  |                   |
| <b>TOTAL</b>    |            |  | <b>641,800.00</b> |

Inversiones en Acciones.- Este rubro se encuentra representado por el valor nominal de dos acciones del capital fijo sin derecho a retiro de la empresa Aeropuerto de Chichén Itzá del Estado de Yucatán, SA de CV, en Diciembre del 2019 se registró un avalúo documentado con el acta de asamblea general extraordinaria de socios de la persona moral denominada Aeropuerto de Chichen Itza del Estado de Yucatán, S.A. de CV, Empresa de Participación Estatal Mayoritaria; Según la Notaría Pública 50 en Acta número Trescientos Ochenta y Tres Tomo XIII Volumen A con Folio 82 de fecha 08 de Mayo de 2008.

**Derechos a recibir efectivo o equivalentes a largo plazo**

Los Derechos a recibir Efectivo o Equivalentes a Largo Plazo, se integra de la siguiente manera:

|   |  |              |                     |
|---|--|--------------|---------------------|
| <b>DERECHOS A RECIBIR EFECTIVO O EQUIVALENTES A LARGO PLAZO</b> |  |              |                     |
| <b>Documentos por Cobrar a Largo Plazo</b>                      |  |              | <b>5,891,212.08</b> |
| Cientes a Largo Plazo   |  | 5,891,212.08 |                     |
| Otros Derechos a Recibir  |  |              | <b>1,500,587.81</b> |
| Depósitos en Garantía   |  | 1,500,587.81 |                     |
| <b>TOTAL</b>  |  |              | <b>7,391,799.89</b> |

El saldo total de Rentas es de \$8,541,892.77 (y se conforman en Rentas por cobrar a Corto Plazo por la cantidad de \$2,650,680.69 y a Largo Plazo por la cantidad de \$5,891,212.08 se realiza traspaso de saldos con antigüedad mayor a un año.

|  |            |                     |
|--|------------|---------------------|
| <b>Los Depósitos en Garantía. - Son los depósitos realizados por servicios solicitados a los siguientes proveedores:</b> |            |                     |
| <b>Comisión Federal de Electricidad</b>  |            | <b>1,054,666.20</b> |
| Lol Tun  | 1,172.00   |                     |
| Izamal   | 18,550.22  |                     |
| Ek Balam   | 6,520.00   |                     |
| Centro de Convenciones   | 411,120.00 |                     |

|  |            |                     |
|--|------------|---------------------|
| Halachó  | 11,623.18  |                     |
| Mercado de Artesanías                            | 1,573.60   |                     |
| Tianguis Turístico de México                     | 476,899.20 |                     |
| Museo del Cráter                                 | 127,208.00 |                     |
| <b>Control Integral de Combustible, SA de CV</b> |            | <b>124,183.71</b>   |
| Oficina Central                                  | 124,183.71 |                     |
| <b>Afianzadora Sofimex, SA de CV</b>             |            | <b>318,127.90</b>   |
| Chichen Itza                                     | 100,000.00 |                     |
| Centro de Convenciones                           | 34,307.25  |                     |
| Oficina Central                                  | 183,820.65 |                     |
| <b>Radiomovil Dipsa, SA de CV</b>                |            | <b>3,610.00</b>     |
| Dirección General                                | 3,610.00   |                     |
| <b>TOTAL DE DEPÓSITOS EN GARANTÍA</b>            |            | <b>1,500,587.81</b> |

#### BIENES MUEBLES, INMUEBLES E INTANGIBLES

Los Bienes Muebles e Inmuebles e Intangibles se integran de la siguiente manera:

8.- Se informará de manera agrupada por cuenta, los rubros de Bienes Muebles e Inmuebles, el monto de la depreciación del ejercicio y la acumulada, el método de depreciación, tasas aplicadas y los criterios de aplicación de los mismos. Así mismo, se informará de las características significativas del estado en que se encuentren los activos.

| Activos Tangibles   | Saldo Inicial  | Movimientos | Saldo Final    |
|---|----------------|-------------|----------------|
| Terrenos  | 569,027,415.64 | 0.00        | 569,027,415.64 |
| Obras en Proceso  | 14,208,206.60  | 0.00        | 14,208,206.60  |
| Edificios y Locales, Inversiones en Parador y Gastos de Instalación | 613,137,160.24 | 0.00        | 613,137,160.24 |
| Mobiliario y Equipo, y Equipo de Computo                            | 48,346,176.80  | 3,449.00    | 48,349,625.80  |
| Maquinaria y Equipo   | 17,533,480.36  | 14,706.00   | 17,548,186.36  |

|   |                         |                     |                         |
|---|-------------------------|---------------------|-------------------------|
| Mobiliario y Equipo Médico                                | 603,877.10              | 0.00                | 603,877.10              |
| Equipo de Luz y Sonido                                    | 319,421.13              | 0.00                | 319,421.13              |
| Equipo de Defensa y Seguridad                             | 39,530,834.05           | 44,739.00           | 39,575,573.05           |
| Equipo de Transporte                                      | 3,392,824.80            | 100,000.00          | 3,492,824.80            |
| <b>Total, de Activos Tangibles</b>                        | <b>1,306,099,396.72</b> | <b>162,894.00</b>   | <b>1,306,262,290.72</b> |
| <b>Activos Intangibles</b>                                | <b>Saldo Inicial</b>    | <b>Movimientos</b>  | <b>Saldo Final</b>      |
| SOFTWARE  | 272,148.93              | 0.00                | 272,152.93              |
| LICENCIAS (ACTIVO INTANGIBLE)                             | 116,897.96              | 0.00                | 116,897.96              |
| <b>Total, de Activos Intangibles</b>                      | <b>389,050.89</b>       | <b>0.00</b>         | <b>389,050.89</b>       |
| <b>Activos Diferidos</b>                                  |                         |                     |                         |
| Activos Diferidos   | 10,000,000.00           | 0.00                | 10,000,000.00           |
| <b>Total, de Activos Diferidos</b>                        | <b>10,000,000.00</b>    | <b>0.00</b>         | <b>10,000,000.00</b>    |
| <b>Depreciaciones</b>                                     |                         |                     |                         |
| Depreciación. De Edificios y Locales                      | 74,781,064.68           | 3,215,996.13        | 77,997,060.81           |
| Depreciación. De Mobiliario y Equipo, y Equipo de Computo | 9,285,746.59            | 499,108.25          | 9,784,854.84            |
| Depreciación. De Maquinaria y Equipo                      | 2,324,075.80            | 289,690.95          | 2,613,766.75            |
| Depreciación. De Mobiliario y Equipo Médico               | 391,879.40              | 20,764.83           | 412,644.23              |
| Depreciación. De Equipo de Luz y Sonido                   | 21,769,668.54           | 746,351.19          | 22,516,019.73           |
| Depreciación. De Equipo De Transporte                     | 3,112,407.98            | 26,410.55           | 3,138,818.53            |
| <b>TOTAL, DE DEPRECIACIONES</b>                           | <b>111,664,842.99</b>   | <b>4,798,321.90</b> | <b>116,463,164.89</b>   |
| <b>Amortizaciones</b>                                     |                         |                     |                         |
| Amortización. De Gastos de Instalación                    | 353,115.83              | 3,184.92            | 356,300.75              |

|   |                  |                |                       |
|---|------------------|----------------|-----------------------|
| Total, Amortizaciones                                     | 353,115.83       | 3,184.92       | 356,300.75            |
| Suma de los Activos menos depreciaciones y amortizaciones | 1,204,470,488.79 | -4,638,612.82  | 1,199,831,875.97      |
| <b>DEPRECIACIONES DEL EJERCICIO Y ACUMULADA</b>           |                  |                | <b>116,819,465.64</b> |
| DEPRECIACIONES ACUMULADAS                                 |                  | 116,819,465.64 |                       |
| DEPRECIACIONES DEL EJERCICIO                              | 4,801,506.82     |                |                       |

**Detalle de Bienes Muebles e Inmuebles:**

|   |  |                  |                         |
|---|--|------------------|-------------------------|
| <b>BIENES MUEBLES E INMUEBLES E INTANGIBLES</b> |  |                  | <b>1,316,651,341.61</b> |
| Bienes Inmuebles                                |  | 1,196,372,782.48 |                         |
| Bienes Muebles                                  |  | 109,889,508.24   |                         |
| Activos Intangibles                             |  | 389,050.89       |                         |
| Activos Diferidos                               |  | 10,000,000.00    |                         |
| <b>BIENES INMUEBLES</b>                         |  |                  |                         |
| Terrenos  |  |                  | 569,027,415.64          |
| Edificios y Locales                             |  |                  | 613,137,160.24          |
| Construcciones en Proceso en Bienes Propios     |  |                  | 14,208,206.60           |
| <b>TOTAL, DE BIENES INMUEBLES</b>               |  |                  | <b>1,196,372,782.48</b> |
| <b>BIENES MUEBLES</b>                           |  |                  |                         |
| Mobiliario y Equipo de Administración           |  |                  | 48,349,625.80           |
| Mobiliario y Equipo Educativo y Recreativo      |  |                  | 39,575,573.05           |
| Equipo Instrumental Médico y de Laboratorio     |  |                  | 603,877.10              |
| Equipo de Transporte                            |  |                  | 3,492,824.80            |
| Maquinaria y Equipo                             |  |                  | 17,548,186.36           |

|   |  |  |                       |
|---|--|--|-----------------------|
| Equipo de Defensa y Seguridad                   |  |  | 319,421.13            |
| <b>TOTAL DE BIENES MUEBLES</b>                  |  |  | <b>109,889,508.24</b> |
| <b>BIENES INTANGIBLES</b>                       |  |  |                       |
| Software  |  |  | 272,152.93            |
| Licencias                                       |  |  | 116,897.96            |
| <b>TOTAL DE BIENES INTANGIBLES</b>              |  |  | <b>389,050.89</b>     |
| <b>ACTIVOS DIFERIDOS</b>                        |  |  |                       |
| Estudios, Formulación y Evaluación de Proyectos |  |  | 10,000,000.00         |
| <b>TOTAL DE ACTIVOS DIFERIDOS</b>               |  |  | <b>10,000,000.00</b>  |

De igual manera en la integración de “Otros bienes en Proceso” aparece un código con el nombre en proceso de fabricación e instalación (Otros bienes muebles) el cual se encuentra integrado por el departamento de control patrimonial.

Los avances de obras se están registrando en el Activo fijo como Obras en Proceso y deberán afectar el Patrimonio cuando estén totalmente realizadas, de acuerdo a la Ley de Contabilidad Gubernamental y a las Normas de Información Financiera en su Boletín C-6 Inmuebles, Maquinaria y Equipo que menciona el periodo de construcción de un edificio termina cuando el bien está en condiciones de servicio, independientemente de la fecha en que sea traspasado a la cuenta representativa de edificios en operación.

#### Tasas de Depreciación y Amortización aplicadas:

| Tipo de Bien                                    | Años de vida útil | % de depreciación anual |
|---|-------------------|-------------------------|
| Tasas de Depreciación y Amortización aplicadas: |                   |                         |
| Tipo de bien tangible                           |                   | Tasa de depreciación    |
| Edificios y locales                             | 20 años           | 5%                      |
| Mobiliario y equipo de administración           | 10 años           | 10%                     |
| Maquinaria, otros equipos y herramientas        | 10 años           | 10%                     |
| Equipo de transporte                            | 5 años            | 20%                     |
| Mobiliario y Equipo educacional y recreativo    | 10 años           | 10%                     |
| Tipo de bien intangible                         |                   | Tasa de amortización    |
| Licencias informáticas e intelectuales          | 6.66 años         | 15%                     |

## ESTIMACIONES Y DETERIOROS

10.-Se informarán los criterios utilizados para la determinación de las estimaciones; por ejemplo: estimación de cuentas incobrables, estimación de inventarios, deterioro de activos biológicos y cualquier otra que aplique.

Sin información que revelar

## OTROS ACTIVOS

11.- De las cuentas de otros activos se informará por tipo circulante o no circulante, los montos totales asociados y sus características cualitativas significativas que les impacten financieramente.

Sin información que revelar

## PASIVO

1.-Se elaborará una relación de las cuentas y documentos por pagar en una desagregación por su vencimiento en días a 90, 180, menor o igual a 365 y mayor a 365. Asimismo, se informará sobre la factibilidad del pago de dichos pasivos.

|                                       |                  |
|---------------------------------------|------------------|
| <b>SERVICIOS PERSONALES POR PAGAR</b> | <b>20,139.61</b> |
| Servicios Personales por Pagar a C.P. | 20,139.61        |

Las Cuentas por Pagar, se integran de la siguiente manera:

|  |                   |                     |
|--|-------------------|---------------------|
| <b>PROVEEDORES POR PAGAR A CORTO PLAZO</b> |                   | <b>4,429,553.11</b> |
| PROVEEDORES                                | <b>216,407.24</b> |                     |
| Compañía Fernández de Mérida, SA de CV     | 1,316.14          |                     |
| Embotelladoras Bepensa, S.A. de C. V       | 16,513.50         |                     |
| Grupo Editorial del Sureste, SA de CV      | 1,600.00          |                     |

|   |  |                     |  |
|---|--|---------------------|--|
| Paramount Pictures México, S de RL                |  | 1,817.01            |  |
| Autobuses Rápidos de Zucatlán s.a de c.v          |  | 24,000.00           |  |
| Productos y Servicio Gamex S.A de C. V            |  | 14,473.90           |  |
| Administradora de productos y servicios MG S de R |  | 1,137.97            |  |
| Ismael Jesús Treviño Polanco                      |  | 28,698.40           |  |
| Comercializadora Construgap S.A de C. V           |  | 84,450.32           |  |
| Jesús Enrique Manrique Canul                      |  | 42,400.00           |  |
| <b>ACREEDORES</b>                                 |  | <b>4,213,145.87</b> |  |
| SAYDA GUADALUPE PALOMO ESPADAS                    |  | 12.00               |  |
| DEYSI MARIA ISABELFLORES AZCARATE                 |  | 50.00               |  |
| BOLIO MOGUEL KATHIA MARIBEL                       |  | 10.00               |  |
| OPERADORA DE SITES MEXICANOS, SA DE CV.           |  | 3,480.00            |  |
| SILVIA RAMIREZ MENDOZA                            |  | 873.32              |  |
| KASSANDRA MEZETA LUGO                             |  | 50.00               |  |
| JOSE ERNESTO MALDONADO PERAZA                     |  | 5,100.00            |  |
| SILVIA RAMIREZ MENDOZA                            |  | 307.52              |  |
| PUBLICO EN GENERAL                                |  | 13,602.40           |  |
| DEPOSITOS TERMINAL PUNTO DE VENTA                 |  | 6,240.58            |  |
| TERMINAL PUNTO DE VENTA DZITNUP                   |  | 4,301.02            |  |
| TERMINAL NOCHES KUKULKAN                          |  | 30,652.35           |  |
| Boletaje Unico Chichen Itza                       |  | 188,600.89          |  |
| Boletaje Unico Uxmal                              |  | 76,617.82           |  |
| Boletaje Unico Dzibilchaltun                      |  | 50,193.00           |  |
| Boletaje Unico Corchito                           |  | 19,578.01           |  |
| Boletaje Unico Museo Armando Manzanero            |  | 3,385.04            |  |
| Boletaje Unico Cines                              |  | 19,545.35           |  |
| Boletaje Unico Museo del Meteorito                |  | 68,920.02           |  |
| Vuchera Clip Cines                                |  | 0.04                |  |

|   |  |              |  |
|---|--|--------------|--|
| CONTROL TOUR, SA DE CV.                 |  | 1,175.00     |  |
| TESORERIA DE LA FEDERACION              |  | 23.00        |  |
| ISSTEY                                  |  | 342,915.92   |  |
| INFONACOT                               |  | 35,123.90    |  |
| DEPOSITO POR IDENTIFICAR                |  | 1,847,447.16 |  |
| BUENAVENTURA UC MIS                     |  | 650,000.00   |  |
| JOEL EFRAIN DUARTE PERAZA               |  | 305,800.00   |  |
| SECRETARIA DE ADMINISTRACION Y FINANZAS |  | 535,660.58   |  |
| JUZGADO DE LO FAMILIAR                  |  | 1,880.95     |  |
| JOSE RAFAEL LEON EUAN                   |  | 900.00       |  |
| INSTITUTO TECOLOGICO SUPERIOR PROGRESO  |  | 700.00       |  |

Los saldos de la cuenta de Proveedores son provisiones del mes de marzo 2026, de las cuales se pagarán en el siguiente mes del año 2026, de los cuales destacan:

Buenaventura Uc Mis es la provisión de la Promesa de Compra-Venta por el saldo del predio San Miguel en la Adquisición de Terrenos de Chichen Itzá.

Depósitos por identificar, son los depósitos que se registran en los estados de cuenta bancarios del Patronato Cultur y que al cierre de este periodo falta por identificar su concepto del ingreso.

Joel Efraín Duarte Peraza es la provisión de la Promesa de Compra-Venta por el saldo del Predio Santa Teresa en la Adquisición de Terrenos de Chichen Itzá para el Palacio de la Civilización Maya.

José Ernesto Maldonado Peraza realizó un pago adelantado por la renta de local en el parador de Uxmal.

José Rafael León Euan, préstamo pendiente de aplicar en noviembre 2015.

INFONACOT, son las cuotas de aportaciones del mes de marzo 2026 que se deben liquidar en abril 2026.

ISSTEY, son las cuotas de aportaciones del mes de marzo 2026 que se deben liquidar en abril 2026.

Depósitos Terminal Punto de Venta o Boletaje Único de las diferentes Unidades de Servicios, son Ingresos pendientes de estas unidades.

## RETRIBUCIONES Y CONTRIBUCIONES POR PAGAR A CORTO PLAZO

Las Retribuciones y Contribuciones por Pagar a corto plazo, se integran de la siguiente manera:

|   |  |            |              |
|---|--|------------|--------------|
| RET Y CONTRIBUCIONES POR PAGAR A C.PL                     |  |            | 5,004,854.69 |
| <b>ISR RETENCIONES</b>                                    |  |            |              |
| ISR ret por salarios                                      |  | 721,485.41 |              |
| ISR ret por asimilados a salarios                         |  | 39,470.42  |              |
| ISR ret por servicios profesionales                       |  | 8,579.13   |              |
| <b>ISR PENDIENTE DE RETENER</b>                           |  |            |              |
| ISR pend de ret salarios                                  |  | 37,651.68  |              |
| ISR pend de ret asimilados a salarios                     |  | 4,000.00   |              |
| ISSTEY cuotas 8%  |  | 9,597.97   |              |
| <b>IVA EFECTIVAMENTE COBRADO</b>                          |  |            |              |
| IVA efect cobrado   |  | 709,252.54 |              |
| IVA efect cobr Centro de Convenciones                     |  | 138,324.11 |              |
| <b>IVA PENDIENTE DE COBRO</b>                             |  |            |              |
| IVA pend x cobrar   |  | 929,523.19 |              |
| IVA pend de cobr Cines Siglo XXI                          |  | 95.60      |              |
| IVA pend de cobr. Dzitnup                                 |  | 197,308.50 |              |
| IVA pend de cobr Centro de Convenciones                   |  | 49,684.38  |              |
| Impuesto sobre erog. por remuneración al trabajo personal |  | 348,250.00 |              |
| ISSTEY aportaciones 13.75%                                |  | 13,841.42  |              |
| ISSTEY aportaciones 15.00%                                |  | 450,953.53 |              |
| ISSTEY aportaciones 21.75%                                |  | 632,777.54 |              |
| ISSTEY cuotas 9%  |  | 272,772.66 |              |
| ISSTEY cuotas 14.75%                                      |  | 441,286.61 |              |
| <b>TOTAL EN CUENTAS POR PAGAR</b>                         |  |            |              |
|   |  |            | 9,454,547.41 |

Esta cuenta representa los Impuestos Federales y Estatales a que está sujeto este Patronato, así como también la obligación por los conceptos de Aportaciones y Préstamos al ISSTEY.

#### **Isr retenciones salarios**

Se enteran en tiempo y forma las retenciones por salarios efectuadas a los trabajadores correspondientes al mes de marzo de 2026 pudiendo presentar variaciones relevantes debido a movimientos en la plantilla de personal, se comenta que debido a las reformas fiscales 2022 la información presentada viene de manera prellenada de acuerdo con los timbrados realizados por concepto de pago de nómina.

#### **Isr retenciones asimilables a salarios**

Se enteran en tiempo y forma las retenciones asimilables a salarios correspondiente al mes de marzo de 2026 efectuadas a los trabajadores pudiendo presentar variaciones debido a movimientos en la plantilla de personal, se comenta que debido a las reformas fiscales 2022 la información presentada viene de manera prellenada de acuerdo con los timbrados realizados por concepto de pago de asimilables.

#### **Isr retenido por servicios profesionales**

Por el periodo de marzo de 2026 se contratan servicios profesionales con personas físicas y se realizan operaciones con contribuyentes del Régimen simplificado de confianza de personas físicas, debido las reformas fiscales 2022 adicional a la retención realizada a los servicios profesionales del 10% de igual manera se retiene el 1.25% a los contribuyentes del Régimen Simplificado de Confianza por lo cual se podrían reflejar incrementos mensuales en este rubro.

#### **Impuesto sobre erogaciones al trabajo personal subordinado**

Se entera en forma oportuna el impuesto sobre erogaciones al trabajo personal subordinado correspondiente al mes marzo de 2026 pudiendo presentar variaciones relevantes debido a movimientos en la plantilla de personal y a la modificación de la tasa de retención pasando de 4% a 4.75% a partir del ejercicio 2026

#### **Impuesto Predial**

Para el ejercicio 2026 se está en espera del trámite de exención del pago del impuesto predial base rentas de acuerdo a la Ley de hacienda del municipio de Mérida, la gestión del trámite lo realiza el área jurídica del Patronato quedando ellos con los resguardos de oficios presentados.

### Impuesto al valor agregado

A partir del mes de enero de 2024 la información referente a la base para la determinación del Impuesto al valor agregado viene de manera pre llenada de acuerdo a los timbrados de ingresos, egresos y recibos electrónicos de pago y de acuerdo a los criterios del SAT, por lo cual podrían darse diferencias entre los registros contables y la información contenida en el aplicativo para el entero de los pagos definitivos de IVA en la página del SAT, ya que para su entero se toma información de los registros contables del Patronato Cultur, Considerando lo anterior en el mes de marzo de 2026 del análisis y revisión de los movimientos de los registros contables de ingresos y gastos gravados efectivamente cobrados y pagados para efectos de IVA se entera en forma puntual el Impuesto correspondiente al mes de marzo de 2026.

### 2.- Se informará de manera agrupada los recursos localizados en Fondos de Bienes de Terceros en Administración y/o en Garantía a corto y largo plazo FONDOS POR PAGAR A CORTO PLAZO

| FONDOS EN GARANTIA A CORTO PLAZO                 |  | 457,365.73        |  |
|--|--|-------------------|--|
| Chichén Itzá                                     |  | 90,991.69         |  |
| Uxmal  |  | 184,720.27        |  |
| Dzibilchaltún                                    |  | 6,860.00          |  |
| Celestún   |  | 10,129.23         |  |
| Izamal   |  | 65,505.00         |  |
| Centro de Convenciones                           |  | 22,000.00         |  |
| Pasaje Picheta                                   |  | 58,319.54         |  |
| Mercado Artesanal Zací                           |  | 16,240.00         |  |
| El Corchito                                      |  | 2,600.00          |  |
| <b>TOTAL DE FONDOS EN GARANTIA A CORTO PLAZO</b> |  | <b>457,365.73</b> |  |

**Los Fondos en Garantía a Corto Plazo (Depósitos por locales arrendados).** - Se integran por los depósitos que entregan los arrendatarios al realizar sus contratos por los locales y mesetas de las diversas unidades de servicios.

### 3.- Se informará de las cuentas de los pasivos diferidos y otros Sin información que revelar

#### 4.- Provisiones

|  |  |               |                      |
|--|--|---------------|----------------------|
| <b>OBLIGACIONES LABORALES A L.P.</b>       |  |               | <b>25,278,560.13</b> |
| Prima de Antigüedad                        |  |               |                      |
| Beneficios por Terminación                 |  | 1,005,782.11  |                      |
| Beneficios al Retiro                       |  | 934,744.99    |                      |
| Indemnización Legal                        |  |               |                      |
| Beneficios por Terminación                 |  | 17,852,872.01 |                      |
| Beneficios al Retiro                       |  | 5,485,161.02  |                      |
| <b>TOTAL OBLIGACIONES LABORALES A L.P.</b> |  |               | <b>25,278,560.13</b> |

En el ejercicio 2021 se registra una provisión en base al trabajo realizado por el despacho Firma Abogados S.C.P. el cual determino el cálculo de las demandas laborales que se encuentran en proceso ante la junta de conciliación y arbitraje por la cantidad de \$18,908,856.47 de los cuales se pagó una parte en el mes de diciembre 2021 por la cantidad de \$232,316.56.

La Prima de Antigüedad: Es el registro en resultados de las bajas laborales que posteriormente se cancelan vs. la provisión de la cuenta Obligaciones Laborales. De conformidad con las disposiciones contenidas en la Ley Federal del Trabajo en materia de Prima de antigüedad e indemnizaciones por causa de terminación de las relaciones laborales o por retiro y de acuerdo con las los Postulados Básicos de Contabilidad Gubernamental emitidos por el C.O.N.A.C, fundamentado de forma supletoria con la Norma de Información Financiera boletín D-3 "Beneficios a los empleados" a partir del ejercicio 2008 se reconoció el pasivo obligaciones laborales al cual se le realizan ajustes de forma anual por medio de valuación de actuario independiente; es preciso mencionar que los pagos por conceptos de prima de antigüedad e indemnización legal a los trabajadores que se dieron de baja se reflejan en la disminución de este pasivo creado.

Las obligaciones laborales son consideradas como Pasivos Contingentes y se encuentran detalladas en el formato de presentación del mismo.

Cabe hacer mención que el despacho Previsión Actuarial HH,S.C.P. concluyo las valuaciones actuariales a los beneficios de los trabajadores por los pasivos laborales contingente del Patronato (prima de Antigüedad e indemnización legal) con referencia al 31 de diciembre de 2011, y determino los montos para ajustar a las reservas del 2011 y el reconocimiento inicial del gastos por las obligaciones laborales del ejercicio del 2012, con el fin de registrar dichos movimientos y así cumplir con lo antes mencionado.

#### 5.- Otros Pasivos

Sin información que revelar

### III) NOTAS AL ESTADO DE VARIACIONES EN LA HACIENDA PÚBLICA/PATRIMONIO

1.-Se informará de manera agrupada, acerca de las modificaciones al patrimonio contribuido por tipo, naturaleza y monto.

| Concepto de la Hacienda Pública / Patrimonio Contribuido | Importe               |
|--|-----------------------|
| Aportaciones del Gobierno                                | 18,386.08             |
| Fondo Recibidos Anteriores                               | 50.00                 |
| Remodelación Centro de Convenciones                      | 134,817,713.91        |
| <b>Suma</b>  | <b>134,836,149.99</b> |

2.-Se informará de manera agrupada, acerca del monto y procedencia de los recursos que modifican al patrimonio generado.

| RECURSOS DE MODIFICAN EL PATRIMONIO GENERADO    | IMPORTE                 |
|---|-------------------------|
| Superávit o (déficit) de Ejercicios Anteriores  | 714,650,698.09          |
| Revalúo   | 348,015,316.42          |
| Reservas  | 500,000.00              |
| Rectificación de Resultados                     | -60,897.29              |
| Superávit o (déficit) del Ejercicio (31-oct-25) | 34,597,115.90           |
| <b>SUMA</b>                                     | <b>1,097,702,233.12</b> |

### IV) NOTAS AL ESTADO DE FLUJOS DE EFECTIVO

1.-El análisis de las cifras del periodo actual 2026 y el periodo anterior 2025 de efectivo y equivalentes es como sigue:

|                  | 2026          | 2025          |
|------------------|---------------|---------------|
| Efectivo         | 66,249.47     | 325,255.38    |
| Bancos-Tesorería | 28,340,390.54 | 20,021,881.76 |

|  |                      |                      |
|--|----------------------|----------------------|
| Bancos/Dependencias y Otros                                    | 0.00                 | 0.00                 |
| Inversiones temporales (hasta 3 meses)                         | 18,968,603.80        | 4,489,905.79         |
| Fondos con Afectación Especifica                               | 0.00                 | 0.00                 |
| Depósitos de Fondos de Terceros en Garantía y/o Administración | 0.00                 | 0.00                 |
| Otros Efectivos y Equivalentes                                 | 0.00                 | 0.00                 |
| <b>TOTAL, DE EFECTIVO Y EQUIVALENTES</b>                       | <b>47,375,243.81</b> | <b>24,837,042.93</b> |

Nota: La información presentada corresponde al Acumulado del 31 de marzo 2026 y 31 de marzo 2025

| <b>Adquisiciones de Actividades de Inversión Efectivamente Pagadas</b> |               |               |
|--|---------------|---------------|
| <b>Concepto</b>  | <b>2026</b>   | <b>2025</b>   |
| <b>Bienes Inmuebles, Infraestructura y Construcciones en Proceso</b>   | <b>\$0.00</b> | <b>\$0.00</b> |
| Terrenos   | \$0.00        | \$0.00        |
| Viviendas  | \$0.00        | \$0.00        |
| Edificios no Habitacionales  | \$0.00        | \$0.00        |
| Infraestructura  | \$0.00        | \$0.00        |
| Construcciones en Proceso en Bienes de Dominio Público                 | \$0.00        | \$0.00        |
| Construcciones en Procesos de Bienes Propios                           | \$0.00        | \$0.00        |
| Otros Bienes Inmuebles   | \$0.00        | \$0.00        |
| <b>Bienes Muebles</b>  |               |               |
| Mobiliario y Equipo de Administración                                  | \$4,000.84    | \$371,937.80  |
| Mobiliario y Equipo Educativo y Recreativo                             | \$51,897.24   | \$19,861.64   |
| Equipo e Instrumental Médico y de Laboratorio                          | \$0.00        | \$15,400.00   |
| Equipo de Luz y Sonido   | \$0.00        | \$0.00        |
| Vehículos y Equipo de Transporte                                       | \$116,000.00  | \$0.00        |
| Equipo de Defensa y Seguridad  | \$0.00        | \$0.00        |
| Maquinaria, Otros Equipos y Herramientas                               | \$17,058.96   | \$309,888.86  |

|   |                     |                     |
|---|---------------------|---------------------|
| Colecciones, Obras de Arte y Objetos Valiosos   | \$0.00              | \$0.00              |
| Activos Biológicos                              | \$0.00              | \$0.00              |
| <b>Otras Inversiones</b>                        | <b>\$0.00</b>       | <b>\$0.00</b>       |
| Software  | \$0.00              | \$0.00              |
| Licencias                                       | \$0.00              | \$0.00              |
| Estudios, Formulación y Evaluación de Proyectos | \$0.00              | \$0.00              |
| <b>Total</b>                                    | <b>\$188,957.04</b> | <b>\$717,088.30</b> |

3.-Conciliación de los Flujos de Efectivo Netos de las Actividades de Operación y los Saldos del Ejercicio (Ahorro/Desahorro)

|  |                      |                      |
|--|----------------------|----------------------|
| <b>RESULTADOS DEL EJERCICIO AHORRO/DESAHORRO</b>                     | <b>34,597,115.90</b> | <b>-3,660,943.66</b> |
| <b>MOVIMIENTOS DE PARTIDAS (O RUBROS) QUE NO AFECTAN AL EFECTIVO</b> | <b>4,801,506.82</b>  | <b>46,127.79</b>     |
| Depreciación   | 4,798,321.90         | 42,088.05            |
| Amortización   | 3,184.92             | 4,039.74             |
| Incrementos en las provisiones                                       | -124,564.72          | -2,326,322.68        |
| Incremento en Inversiones Producido por Revaluación                  | 0.00                 | 0.00                 |
| Ganancia/pérdida en venta de propiedad, planta y equipo              | 6,299,538.01         | 29,097,486.22        |
| Incremento en cuentas por cobrar                                     | -3,406,547.39        | -4,020,839.05        |
| <b>FLUJOS DE EFECTIVO NETO DE LAS ACTIVIDADES DE OPERACIÓN</b>       | <b>42,167,048.62</b> | <b>19,135,508.62</b> |

V) CONCILIACIÓN ENTRE LOS INGRESOS PRESUPUESTARIOS Y CONTABLES, ASÍ COMO ENTRE LOS EGRESOS PRESUPUESTARIOS Y LOS GASTOS CONTABLES

CONCILIACIÓN DE INGRESOS PRESUPUESTALES Y CONTABLES

|  |              |                      |
|--|--------------|----------------------|
| <b>TOTAL DE INGRESOS PRESUPUESTARIOS</b>                                       |              | <b>94,598,988.12</b> |
| <b>MÁS INGRESOS CONTABLES NO PRESUPUESTARIOS</b>                               |              | <b>0.00</b>          |
| Ingresos financieros   | 0.00         |                      |
| Incremento por Variación de Inventarios  | 0.00         |                      |
| Disminución del Exceso de Estimaciones por Pérdida o Deterioro u Obsolescencia | 0.00         |                      |
| Disminución del Exceso de Provisiones  | 0.00         |                      |
| Otros Ingresos y Beneficios varios   | 0.00         |                      |
| Otros ingresos contables no presupuestal                                       | 0.00         |                      |
| <b>MENOS INGRESOS PRESUPUESTARIOS NO CONTABLES</b>                             | 0.00         |                      |
| Otros Ingresos presupuestarios No Contables                                    | 0.00         |                      |
| <b>Menos Ingresos Presupuestarios No Contables</b>                             |              | <b>3,892,688.39</b>  |
| Aprovechamientos Patrimoniales   | 0.00         |                      |
| Ingresos Derivados de Financiamientos  | 0.00         |                      |
| Otros Ingresos Presupuestarios no Contables                                    | 3,892,688.39 |                      |
| <b>Total de Ingresos Contables</b>   |              | <b>90,706,299.73</b> |

**CONCILIACIÓN DE EGRESOS PRESUPUESTALES Y CONTABLES**

|  |              |                      |
|--|--------------|----------------------|
| <b>TOTAL DE EGRESOS PRESUPUESTARIOS</b>                                  |              | <b>48,747,668.02</b> |
| <b>MENOS EGRESOS PRESUPUESTARIOS NO CONTABLES</b>                        |              | <b>552,322.00</b>    |
| Mobiliario y equipo de administración                                    | 4,000.00     |                      |
| Mobiliario y equipo educacional y recreativo                             | 51,897.24    |                      |
| Equipo Instrumental Médico y de Laboratorio                              | 0.00         |                      |
| Vehículos y Equipo de Transporte   | 116,000.00   |                      |
| Defensa y Seguridad  | 0.00         |                      |
| Maquinaria, otros equipos y herramientas                                 | 17,058.96    |                      |
| Otros Bienes Muebles   | 0.00         |                      |
| Otros Egresos Presupuestables no Contables                               | 363,364.96   |                      |
| <b>MÁS GASTOS CONTABLES NO PRESUPUESTARIOS</b>                           |              | <b>7,913,837.81</b>  |
| Estimaciones, depreciaciones, deterioros, obsolescencia y amortizaciones | 4,801,506.82 |                      |
| Provisiones  | 0.00         |                      |
| Otros Gastos   | 299,277.97   |                      |
| Otros Gastos Contables no Presupuestarios                                | 2,813,053.02 |                      |
| <b>TOTAL DE GASTOS CONTABLES (4=1-2+3)</b>                               |              | <b>56,109,183.83</b> |

### C) NOTAS DE MEMORIA

1. Los valores en custodia de instrumentos prestados a formadores de mercado e instrumentos de crédito recibidos en garantía de los formadores de mercado u otros.  
Sin información que revelar
2. Por tipo de emisión de instrumento: monto, tasa y vencimiento.  
Sin información que revelar
3. Los contratos firmados de construcciones por tipo de contrato.  
Sin información que revelar

### CUENTAS DE ORDEN CONTABLES Y PRESUPUESTALES

Las cuentas de orden se utilizan para registrar movimientos de valores que no afecten o modifiquen el balance del ente contable, sin embargo, su incorporación en libros es necesaria con fines de recordatorio contable, de control y en general sobre los aspectos administrativos, o bien para consignar sus derechos o responsabilidades contingentes que puedan o no presentarse en el futuro.

**Las cuentas que se manejan para efectos de este documento son las siguientes:**

**Cuentas de Orden Presupuestarias:**

| CUENTAS DE INGRESOS          | 2026           |  | CUENTAS DE EGRESOS                 | 2026           |
|------------------------------|----------------|--|------------------------------------|----------------|
| LEY DE INGRESOS              |                |  | PRESUPUESTO DE EGRESOS             |                |
| LEY DE INGRESOS ESTIMADA     | 310,769,386.00 |  | PRESUPUESTO DE EGRESOS APROBADO    | 310,769,386.00 |
| LEY DE INGRESOS POR EJECUTAR | 227,492,188.00 |  | PRESUPUESTO DE EGRESOS POR EJERCER | 270,730,438.05 |
| LEY DE INGRESOS MODIFICADA   | 11,321,790.12  |  | PRESUPUESTO MODIFICADO             | 11,321,790.12  |

|                           |               |                                     |               |
|---------------------------|---------------|-------------------------------------|---------------|
| LEY DE INGRESOS DEVENGADA | 94,598,988.12 | PRESUPUESTO DE EGRESOS COMPROMETIDO | 51,360,738.07 |
| LEY DE INGRESOS RECAUDADA | 93,694,293.20 | PRESUPUESTO DE EGRESOS DEVENGADO    | 48,747,668.02 |
|                           |               | PRESUPUESTO DE EGRESOS EJERCIDO     | 47,198,977.94 |
|                           |               | PRESUPUESTO DE EGRESOS PAGADO       | 47,198,977.94 |

#### Notas a Estados Financieros enero 2026 del área de Control Presupuestal

1. Iniciamos el ejercicio 2026 con un presupuesto autorizado de: \$310,769,386.00 (Trescientos diez millones setecientos sesenta y nueve mil trescientos ochenta y seis pesos 00/100 m.n.) para las actividades del Patronato en los capítulos 1000 de Servicios Personales, 2000 de Materiales y Suministros, 3000 de Servicios Generales y 4000 de Transferencias, asignaciones, subsidios y otras ayudas.
2. En el mes de enero la estimación del ingreso por venta de bienes, prestación de servicios y otros ingresos (F.F. 073) es de \$5,028,475.00, alcanzando un ingreso devengado por la cantidad de: \$8,364,838.86 y el excedente de \$3,336,363.86 se registró como una redistribución del presupuesto estimado de diciembre a enero 2026 en la columna del presupuesto modificado para tener disponible al recurso y aplicarlo al mismo tiempo como una redistribución adelantada del presupuesto de egresos dentro de la partida 3481. Estos ingresos serán destinados para cumplir con los objetivos de programas y proyectos de este Patronato CULTUR.
3. La estimación del ingreso del mes de enero en el capítulo 1000 para Servicios Personales fue rebasado por la cantidad de \$388,834.64 y para cubrirlo se aplicó una redistribución del ingreso estimado de diciembre a enero 2026 considerando que se puede cubrir con el recurso autogenerado captado en el punto anterior, siempre que sea para cumplir con los objetivos del Patronato.
4. Mediante oficio CULTUR/D.A./025/26, se solicitó a la Secretaría de Administración y Finanzas la aplicación de transferencia presupuestal por redistribución del presupuesto estimado de febrero y marzo por la cantidad de: \$2,082,348.00 con la finalidad de cubrir pagos de servicios de



comunicación social correspondiente al mes de enero 2026. Este recurso corresponde a la fuente de financiamiento 101 Recursos Propios del Estado.

5. Así mismo se emiten los reportes e informes presupuestales, así como las conciliaciones contable-presupuestal de Ingresos y Egresos.

#### **Notas a Estados Financieros febrero 2026 del área de Control Presupuestal**

1. En el mes de febrero la estimación del ingreso por venta de bienes, prestación de servicios y otros ingresos (F.F. 073) es de \$7,360,310.00, alcanzando un ingreso devengado por la cantidad de: \$9,884,435.38 y el excedente de \$2,524,125.38 se registró como una redistribución del presupuesto estimado de diciembre a febrero 2026 en la columna del presupuesto modificado para tener disponible al recurso y aplicarlo al mismo tiempo como una redistribución adelantada del presupuesto de egresos dentro de la partida 3481. Estos ingresos serán destinados para cumplir con los objetivos de programas y proyectos de este Patronato CULTUR.
2. Derivado de la transferencia de presupuesto que se autorizó en el mes de enero de acuerdo al oficio CULTUR/D.A./025/26, informamos que en el mes de febrero se aplicó la disminución mencionada en el mismo oficio por la cantidad de \$1,955,652.00 de la fuente de financiamiento 101 con el fin de cumplir los objetivos del Patronato.
3. Así mismo se emiten los reportes e informes presupuestales, así como las conciliaciones contable-presupuestal de Ingresos y Egresos.

#### **Notas a Estados Financieros marzo 2026 del área de Control Presupuestal**

1. En el mes de marzo la estimación del ingreso por venta de bienes (F.F. 073), prestación de servicios y otros ingresos fue de \$6,938,452.00 durante el mes se devengó un ingreso por la cantidad de: \$12,399,752.88 que se redistribuyen del ingreso estimado de meses posteriores para el mes de marzo 2026. Estos ingresos serán destinados para cumplir con los objetivos de programas y proyectos de este Patronato CULTUR.
2. Del presupuesto estimado de ingresos de fuente de financiamiento 073 Autogenerados redistribuido de diciembre al mes de marzo 2026, se aplicó la cantidad de. \$267,564.05 para cumplir con los objetivos del capítulo 1000 del mes de marzo 2026.

3. Se aplicó la reducción del presupuesto de ingresos redistribuido en el mes de marzo a marzo 2026 por la cantidad de: \$126,696.00 para cubrir gastos de la partida de Comunicación social de la UBP 12950 en el mes de marzo 2026. Así también se redistribuyó el presupuesto en la misma UBP 12950, de los meses de abril a noviembre por la cantidad de: \$14,137,879.00 para cubrir gastos de comunicación social 2026 por concepto de Contratación de servicios.
4. Así mismo se emiten los reportes e informes presupuestales, así como las conciliaciones contable-presupuestal de Ingresos y Egresos.

Bajo protesta de decir la verdad declaramos que los Estados Financieros y sus notas son razonablemente correctos y son responsabilidad del emisor.



RENACIMIENTO MAYA  
**YUCATÁN**  
GOBIERNO DEL ESTADO | 2024 • 2030

**SAF**  
SECRETARÍA DE  
ADMINISTRACIÓN  
Y FINANZAS



## II. INFORMACIÓN PRESUPUESTARIA



Ente Público: PATRONATO DE LAS UNIDADES DE SERVICIOS CULTURALES Y TURÍSTICOS DEL ESTADO DE YUCATÁN  
Estado Analítico de Ingresos  
Del 1o. de enero al 31 de marzo de 2026

| Rubro de Ingresos  | Ingreso                 |                            |                         |                            |                        | Diferencia<br>6 = (5 - 1) |
|--|-------------------------|----------------------------|-------------------------|----------------------------|------------------------|---------------------------|
|  | Estimado                | Ampliaciones y Reducciones | Modificado              | Devengado                  | Recaudado              |                           |
|  | 1                       | 2                          | 3 = (1 + 2)             | 4                          | 5                      |                           |
| Impuestos  | \$0.00                  | \$0.00                     | \$0.00                  | \$0.00                     | \$0.00                 | \$0.00                    |
| Cuotas y Aportaciones de Seguridad Social  | \$0.00                  | \$0.00                     | \$0.00                  | \$0.00                     | \$0.00                 | \$0.00                    |
| Contribuciones de Mejoras  | \$0.00                  | \$0.00                     | \$0.00                  | \$0.00                     | \$0.00                 | \$0.00                    |
| Derechos   | \$0.00                  | \$0.00                     | \$0.00                  | \$0.00                     | \$0.00                 | \$0.00                    |
| Productos  | \$0.00                  | \$0.00                     | \$0.00                  | \$0.00                     | \$0.00                 | \$0.00                    |
| Aprovechamientos   | \$0.00                  | \$0.00                     | \$0.00                  | \$0.00                     | \$0.00                 | \$0.00                    |
| Ingresos por Venta de Bienes, Prestación de Servicios y Otros Ingresos   | \$90,746,148.00         | \$11,321,790.12            | \$102,067,938.12        | \$30,649,027.12            | \$29,744,332.20        | -\$61,001,815.80          |
| Participaciones, Aportaciones, Convenios, Incentivos Derivados de la Colaboración Fiscal y Fondos Distintos de Aportaciones  | \$0.00                  | \$0.00                     | \$0.00                  | \$0.00                     | \$0.00                 | \$0.00                    |
| Transferencias, Asignaciones, Subsidios y Subvenciones, y Pensiones y Jubilaciones   | \$220,023,238.00        | \$14,137,879.00            | \$234,161,117.00        | \$63,949,961.00            | \$63,949,961.00        | -\$156,073,277.00         |
| Ingresos Derivados de Financiamientos  | \$0.00                  | \$0.00                     | \$0.00                  | \$0.00                     | \$0.00                 | \$0.00                    |
| <b>Total</b>   | <b>\$310,769,386.00</b> | <b>\$25,459,669.12</b>     | <b>\$336,229,055.12</b> | <b>\$94,598,988.12</b>     | <b>\$93,694,293.20</b> | <b>\$0.00</b>             |
|  |                         |                            |                         | <b>INGRESOS EXCEDENTES</b> |                        |                           |
| Estado Analítico de Ingresos Por Fuente de Financiamiento  | Ingreso                 |                            |                         |                            |                        | Diferencia<br>6 = (5 - 1) |
|  | Estimado                | Ampliaciones y Reducciones | Modificado              | Devengado                  | Recaudado              |                           |
|  | 1                       | 2                          | 3 = (1 + 2)             | 4                          | 5                      |                           |
| <b>Ingresos del Poder Ejecutivo Federal o Estatal y de Los Municipios</b>  | <b>\$0.00</b>           | <b>\$0.00</b>              | <b>\$0.00</b>           | <b>\$0.00</b>              | <b>\$0.00</b>          | <b>\$0.00</b>             |
| Impuestos  | \$0.00                  | \$0.00                     | \$0.00                  | \$0.00                     | \$0.00                 | \$0.00                    |
| Cuotas y Aportaciones de Seguridad Social  | \$0.00                  | \$0.00                     | \$0.00                  | \$0.00                     | \$0.00                 | \$0.00                    |
| Contribuciones de Mejoras  | \$0.00                  | \$0.00                     | \$0.00                  | \$0.00                     | \$0.00                 | \$0.00                    |
| Derechos   | \$0.00                  | \$0.00                     | \$0.00                  | \$0.00                     | \$0.00                 | \$0.00                    |
| Productos  | \$0.00                  | \$0.00                     | \$0.00                  | \$0.00                     | \$0.00                 | \$0.00                    |
| Aprovechamientos   | \$0.00                  | \$0.00                     | \$0.00                  | \$0.00                     | \$0.00                 | \$0.00                    |
| Participaciones, Aportaciones, Convenios, Incentivos Derivados de la Colaboración Fiscal y Fondos Distintos de Aportaciones  | \$0.00                  | \$0.00                     | \$0.00                  | \$0.00                     | \$0.00                 | \$0.00                    |
| Transferencias, Asignaciones, Subsidios y Subvenciones, y Pensiones y Jubilaciones   | \$0.00                  | \$0.00                     | \$0.00                  | \$0.00                     | \$0.00                 | \$0.00                    |
| <b>Ingresos de Los Entes Públicos de Los Poderes Legislativo y Judicial, de Los órganos Autónomos y del Sector Paraestatal o Paramunicipal, Así Como de las Empresas Públicas del Estado</b> | <b>\$310,769,386.00</b> | <b>\$25,459,669.12</b>     | <b>\$336,229,055.12</b> | <b>\$94,598,988.12</b>     | <b>\$93,694,293.20</b> | <b>-\$217,075,092.80</b>  |
| Cuotas y Aportaciones de Seguridad Social  | \$0.00                  | \$0.00                     | \$0.00                  | \$0.00                     | \$0.00                 | \$0.00                    |
| Productos  | \$0.00                  | \$0.00                     | \$0.00                  | \$0.00                     | \$0.00                 | \$0.00                    |
| Ingresos por Venta de Bienes, Prestación de Servicios y Otros Ingresos   | \$90,746,148.00         | \$11,321,790.12            | \$102,067,938.12        | \$30,649,027.12            | \$29,744,332.20        | -\$61,001,815.80          |
| Transferencias, Asignaciones, Subsidios y Subvenciones, y Pensiones y Jubilaciones   | \$220,023,238.00        | \$14,137,879.00            | \$234,161,117.00        | \$63,949,961.00            | \$63,949,961.00        | -\$156,073,277.00         |
| <b>Ingresos Derivados de Financiamiento</b>  | <b>\$0.00</b>           | <b>\$0.00</b>              | <b>\$0.00</b>           | <b>\$0.00</b>              | <b>\$0.00</b>          | <b>\$0.00</b>             |
| Ingresos Derivados de Financiamientos  | \$0.00                  | \$0.00                     | \$0.00                  | \$0.00                     | \$0.00                 | \$0.00                    |
| <b>Total</b>   | <b>\$310,769,386.00</b> | <b>\$25,459,669.12</b>     | <b>\$336,229,055.12</b> | <b>\$94,598,988.12</b>     | <b>\$93,694,293.20</b> | <b>\$0.00</b>             |
|  |                         |                            |                         | <b>INGRESOS EXCEDENTES</b> |                        |                           |



Ente Público: PATRONATO DE LAS UNIDADES DE SERVICIOS CULTURALES Y TURÍSTICOS DEL ESTADO DE YUCATÁN  
 Estado Analítico del Ejercicio del Presupuesto de Egresos  
 Clasificación Administrativa  
 Del 1o. de enero al 31 de marzo de 2026

| Concepto   | Egresos          |                                |                  |                 |                 | Subejercicio     |
|--|------------------|--------------------------------|------------------|-----------------|-----------------|------------------|
|  | Aprobado         | Ampliaciones/<br>(Reducciones) | Modificado       | Devengado       | Pagado          |                  |
|  | 1                | 2                              | 3 = (1 + 2)      | 4               | 5               |                  |
| PATRONATO DE LAS UNIDADES DE SERVICIOS CULTURALES Y TURÍSTICOS DEL ESTADO DE YUCATÁN | \$310,769,386.00 | \$25,459,669.12                | \$336,229,055.12 | \$48,747,668.02 | \$47,198,977.94 | \$287,481,387.10 |



Ente Público: PATRONATO DE LAS UNIDADES DE SERVICIOS CULTURALES Y TURÍSTICOS DEL ESTADO DE YUCATÁN  
Estado Analítico del Ejercicio del Presupuesto de Egresos  
Clasificación Económica (por Tipo de Gasto)  
Del 1o. de enero al 31 de marzo de 2026

| Concepto  | Egresos                 |                                |                         |                        |                        | Subejercicio<br>6 = (3 - 4) |
|---|-------------------------|--------------------------------|-------------------------|------------------------|------------------------|-----------------------------|
|   | Aprobado                | Ampliaciones/<br>(Reducciones) | Modificado              | Devengado              | Pagado                 |                             |
|   | 1                       | 2                              | 3 = (1 + 2)             | 4                      | 5                      |                             |
| Gasto Corriente                                   | \$310,769,386.00        | \$25,270,712.08                | \$336,040,098.08        | \$48,558,710.98        | \$47,010,020.90        | \$287,481,387.10            |
| Gasto de Capital                                  | \$0.00                  | \$188,957.04                   | \$188,957.04            | \$188,957.04           | \$188,957.04           | \$0.00                      |
| Amortización de la Deuda y Disminución de Pasivos | \$0.00                  | \$0.00                         | \$0.00                  | \$0.00                 | \$0.00                 | \$0.00                      |
| Pensiones y Jubilaciones                          | \$0.00                  | \$0.00                         | \$0.00                  | \$0.00                 | \$0.00                 | \$0.00                      |
| Participaciones                                   | \$0.00                  | \$0.00                         | \$0.00                  | \$0.00                 | \$0.00                 | \$0.00                      |
| <b>Total del Gasto</b>                            | <b>\$310,769,386.00</b> | <b>\$25,459,669.12</b>         | <b>\$336,229,055.12</b> | <b>\$48,747,668.02</b> | <b>\$47,198,977.94</b> | <b>\$287,481,387.10</b>     |







Ente Público: PATRONATO DE LAS UNIDADES DE SERVICIOS CULTURALES Y TURÍSTICOS DEL ESTADO DE YUCATÁN  
Estado Analítico del Ejercicio del Presupuesto de Egresos  
Clasificación por Objeto del Gasto (Capítulo y Concepto)  
Del 1o. de enero al 31 de marzo de 2026

| Concepto   | Egresos                 |                                |                         |                        |                        | Subejercicio<br>6 = (3 - 4) |
|--|-------------------------|--------------------------------|-------------------------|------------------------|------------------------|-----------------------------|
|  | Aprobado                | Ampliaciones/<br>(Reducciones) | Modificado              | Devengado              | Pagado                 |                             |
|  | 1                       | 2                              | 3 = (1 + 2)             | 4                      | 5                      |                             |
| Apoyos Financieros                                 | \$0.00                  | \$0.00                         | \$0.00                  | \$0.00                 | \$0.00                 | \$0.00                      |
| Adeudos de Ejercicios Fiscales Anteriores (Adefas) | \$0.00                  | \$0.00                         | \$0.00                  | \$0.00                 | \$0.00                 | \$0.00                      |
| <b>Total del Gasto</b>                             | <b>\$310,769,386.00</b> | <b>\$25,459,669.12</b>         | <b>\$336,229,055.12</b> | <b>\$48,747,668.02</b> | <b>\$47,198,977.94</b> | <b>\$287,481,387.10</b>     |



Ente Público: PATRONATO DE LAS UNIDADES DE SERVICIOS CULTURALES Y TURÍSTICOS DEL ESTADO DE YUCATÁN  
Estado Analítico del Ejercicio del Presupuesto de Egresos  
Clasificación Funcional (Finalidad y Función)  
Del 1o. de enero al 31 de marzo de 2026

| Concepto  | Egresos                 |                                |                         |                        |                        | Subejercicio<br>6 = (3 - 4) |
|---|-------------------------|--------------------------------|-------------------------|------------------------|------------------------|-----------------------------|
|   | Aprobado                | Ampliaciones/<br>(Reducciones) | Modificado              | Devengado              | Pagado                 |                             |
|   | 1                       | 2                              | 3 = (1 + 2)             | 4                      | 5                      |                             |
| <b>Gobierno</b>   | \$0.00                  | \$0.00                         | \$0.00                  | \$0.00                 | \$0.00                 | \$0.00                      |
| Legislación   | \$0.00                  | \$0.00                         | \$0.00                  | \$0.00                 | \$0.00                 | \$0.00                      |
| Justicia  | \$0.00                  | \$0.00                         | \$0.00                  | \$0.00                 | \$0.00                 | \$0.00                      |
| Coordinación de la Política de Gobierno   | \$0.00                  | \$0.00                         | \$0.00                  | \$0.00                 | \$0.00                 | \$0.00                      |
| Relaciones Exteriores   | \$0.00                  | \$0.00                         | \$0.00                  | \$0.00                 | \$0.00                 | \$0.00                      |
| Asuntos Financieros y Hacendarios   | \$0.00                  | \$0.00                         | \$0.00                  | \$0.00                 | \$0.00                 | \$0.00                      |
| Seguridad Nacional  | \$0.00                  | \$0.00                         | \$0.00                  | \$0.00                 | \$0.00                 | \$0.00                      |
| Asuntos de Orden Público y Seguridad Interior   | \$0.00                  | \$0.00                         | \$0.00                  | \$0.00                 | \$0.00                 | \$0.00                      |
| Otros Servicios Generales   | \$0.00                  | \$0.00                         | \$0.00                  | \$0.00                 | \$0.00                 | \$0.00                      |
| <b>Desarrollo Social</b>  | \$0.00                  | \$0.00                         | \$0.00                  | \$0.00                 | \$0.00                 | \$0.00                      |
| Protección Ambiental  | \$0.00                  | \$0.00                         | \$0.00                  | \$0.00                 | \$0.00                 | \$0.00                      |
| Vivienda y Servicios a la Comunidad   | \$0.00                  | \$0.00                         | \$0.00                  | \$0.00                 | \$0.00                 | \$0.00                      |
| Salud   | \$0.00                  | \$0.00                         | \$0.00                  | \$0.00                 | \$0.00                 | \$0.00                      |
| Recreación, Cultura y Otras Manifestaciones Sociales  | \$0.00                  | \$0.00                         | \$0.00                  | \$0.00                 | \$0.00                 | \$0.00                      |
| Educación   | \$0.00                  | \$0.00                         | \$0.00                  | \$0.00                 | \$0.00                 | \$0.00                      |
| Protección Social   | \$0.00                  | \$0.00                         | \$0.00                  | \$0.00                 | \$0.00                 | \$0.00                      |
| Otros Asuntos Sociales  | \$0.00                  | \$0.00                         | \$0.00                  | \$0.00                 | \$0.00                 | \$0.00                      |
| <b>Desarrollo Económico</b>   | \$310,769,386.00        | \$25,459,669.12                | \$336,229,055.12        | \$48,747,668.02        | \$47,198,977.94        | \$287,481,387.10            |
| Asuntos Económicos, Comerciales y Laborales en General  | \$0.00                  | \$0.00                         | \$0.00                  | \$0.00                 | \$0.00                 | \$0.00                      |
| Agropecuaria, Silvicultura, Pesca y Caza  | \$0.00                  | \$0.00                         | \$0.00                  | \$0.00                 | \$0.00                 | \$0.00                      |
| Combustible y Energía   | \$0.00                  | \$0.00                         | \$0.00                  | \$0.00                 | \$0.00                 | \$0.00                      |
| Minería, Manufacturas y Construcción  | \$0.00                  | \$0.00                         | \$0.00                  | \$0.00                 | \$0.00                 | \$0.00                      |
| Transporte  | \$0.00                  | \$0.00                         | \$0.00                  | \$0.00                 | \$0.00                 | \$0.00                      |
| Comunicaciones  | \$0.00                  | \$0.00                         | \$0.00                  | \$0.00                 | \$0.00                 | \$0.00                      |
| Turismo   | \$129,149,674.00        | \$861,438.66                   | \$130,011,112.66        | \$21,041,028.73        | \$20,742,596.20        | \$108,970,083.93            |
| Ciencia, Tecnología e Innovación  | \$0.00                  | \$0.00                         | \$0.00                  | \$0.00                 | \$0.00                 | \$0.00                      |
| Otras Industrias y Otros Asuntos Económicos   | \$181,619,712.00        | \$24,598,230.46                | \$206,217,942.46        | \$27,706,639.29        | \$26,456,381.74        | \$178,511,303.17            |
| <b>Otras No Clasificadas en Funciones Anteriores</b>  | \$0.00                  | \$0.00                         | \$0.00                  | \$0.00                 | \$0.00                 | \$0.00                      |
| Transacciones de la Deuda Pública / Costo Financiero de la Deuda                              | \$0.00                  | \$0.00                         | \$0.00                  | \$0.00                 | \$0.00                 | \$0.00                      |
| Transferencias, Participaciones y Aportaciones Entre Diferentes Niveles y órdenes de Gobierno | \$0.00                  | \$0.00                         | \$0.00                  | \$0.00                 | \$0.00                 | \$0.00                      |
| Saneamiento del Sistema Financiero  | \$0.00                  | \$0.00                         | \$0.00                  | \$0.00                 | \$0.00                 | \$0.00                      |
| Adeudos de Ejercicios Fiscales Anteriores   | \$0.00                  | \$0.00                         | \$0.00                  | \$0.00                 | \$0.00                 | \$0.00                      |
| <b>Total del Gasto</b>  | <b>\$310,769,386.00</b> | <b>\$25,459,669.12</b>         | <b>\$336,229,055.12</b> | <b>\$48,747,668.02</b> | <b>\$47,198,977.94</b> | <b>\$287,481,387.10</b>     |

Ente Público: PATRONATO DE LAS UNIDADES DE SERVICIOS CULTURALES Y TURÍSTICOS DEL ESTADO DE YUCATÁN

Indicadores de Postura Fiscal

Del 1o. de enero al 31 de marzo de 2026

(Cifras en Pesos)

| Concepto   | Estimado/Aprobado       | Devengado              | Recaudado/Pagado       |
|--|-------------------------|------------------------|------------------------|
| <b>I. Ingresos Presupuestarios (I=1+2)</b>                             | <b>\$310,769,386.00</b> | <b>\$94,598,988.12</b> | <b>\$93,694,293.20</b> |
| 1. Ingresos del Gobierno de la Entidad Federativa                      | \$0.00                  | \$0.00                 | \$0.00                 |
| 2. Ingresos del Sector Paraestatal                                     | \$310,769,386.00        | \$94,598,988.12        | \$93,694,293.20        |
| <b>II. Egresos Presupuestarios (II=3+4)</b>                            | <b>\$310,769,386.00</b> | <b>\$48,747,668.02</b> | <b>\$47,198,977.94</b> |
| 3. Egresos del Gobierno de la Entidad Federativa                       | \$0.00                  | \$0.00                 | \$0.00                 |
| 4. Egresos del Sector Paraestatal                                      | \$310,769,386.00        | \$48,747,668.02        | \$47,198,977.94        |
| <b>III. Balance Presupuestario (Superávit o Déficit) (III = I- II)</b> | <b>\$0.00</b>           | <b>\$45,851,320.10</b> | <b>\$46,495,315.26</b> |
| Concepto   | Estimado/Aprobado       | Devengado              | Recaudado/Pagado       |
| <b>III. Balance Presupuestario (Superávit o Déficit)</b>               | <b>\$0.00</b>           | <b>\$45,851,320.10</b> | <b>\$46,495,315.26</b> |
| IV. Intereses, Comisiones y Gastos de la Deuda                         | \$0.00                  | \$0.00                 | \$0.00                 |
| <b>V. Balance Primario (Superávit o Déficit) (V= Iii+ IV)</b>          | <b>\$0.00</b>           | <b>\$45,851,320.10</b> | <b>\$46,495,315.26</b> |
| Concepto   | Estimado/Aprobado       | Devengado              | Recaudado/Pagado       |
| A. Financiamiento  | \$0.00                  | \$0.00                 | \$0.00                 |
| B. Amortización de la Deuda  | \$0.00                  | \$0.00                 | \$0.00                 |
| <b>C. Financiamiento Neto</b>  | <b>\$0.00</b>           | <b>\$0.00</b>          | <b>\$0.00</b>          |



| Nombre del Ente Público: PATRONATO DE LAS UNIDADES DE SERVICIOS CULTURALES Y TURÍSTICOS DEL ESTADO DE YUCATÁN |                           |              |                                   |
|---|---------------------------|--------------|-----------------------------------|
| Endeudamiento Neto  |                           |              |                                   |
| Del 1 de enero al 31 de marzo de 2026   |                           |              |                                   |
| (Cifras en Pesos)   |                           |              |                                   |
| Identificación de Crédito o Instrumento   | Contratación / Colocación | Amortización | Endeudamiento Neto<br>(8 = 6 - 7) |
| <b>Créditos Bancarios (9)</b>   |                           |              |                                   |
| IA Nombre de la Institución Bancaria  | 0.00                      | 0.00         | 0.00                              |
|   | 0.00                      | 0.00         | 0.00                              |
|   | 0.00                      | 0.00         | 0.00                              |
|   | 0.00                      | 0.00         | 0.00                              |
|   | 0.00                      | 0.00         | 0.00                              |
|   | 0.00                      | 0.00         | 0.00                              |
|   | 0.00                      | 0.00         | 0.00                              |
| <b>I Total Créditos Bancarios</b>   | <b>0.00</b>               | <b>0.00</b>  | <b>0.00</b>                       |
| <b>Otros Instrumentos de Deuda</b>  |                           |              |                                   |
| IIA Nombre de instituciones diferentes a las bancarias  | 0.00                      | 0.00         | 0.00                              |
|   | 0.00                      | 0.00         | 0.00                              |
|   | 0.00                      | 0.00         | 0.00                              |
|   | 0.00                      | 0.00         | 0.00                              |
|   | 0.00                      | 0.00         | 0.00                              |
|   | 0.00                      | 0.00         | 0.00                              |
|   | 0.00                      | 0.00         | 0.00                              |
| <b>II Total Otros Instrumentos de Deuda</b>   | <b>0.00</b>               | <b>0.00</b>  | <b>0.00</b>                       |
| <b>III TOTAL</b>  | <b>0.00</b>               | <b>0.00</b>  | <b>0.00</b>                       |



Nombre del Ente Público : PATRONATO DE LAS UNIDADES DE SERVICIOS CULTURALES Y TURÍSTICOS DEL ESTADO DE YUCATÁN

Intereses de la Deuda

Del 1 de enero al 31 de marzo de 2026

(Cifras en Pesos)

| Identificación de Crédito o Instrumento           | Devengado   | Pagado      |
|---|-------------|-------------|
| <b>Créditos Bancarios</b>                         |             |             |
|   | 0.00        | 0.00        |
|   | 0.00        | 0.00        |
|   | 0.00        | 0.00        |
|   | 0.00        | 0.00        |
|   | 0.00        | 0.00        |
|   | 0.00        | 0.00        |
|   | 0.00        | 0.00        |
| Total de Intereses de Créditos Bancarios          | 0.00        | 0.00        |
| <b>Otros Instrumentos de Deuda</b>                |             |             |
|   | 0.00        | 0.00        |
|   | 0.00        | 0.00        |
|   | 0.00        | 0.00        |
|   | 0.00        | 0.00        |
|   | 0.00        | 0.00        |
|   | 0.00        | 0.00        |
|   | 0.00        | 0.00        |
| Total de Intereses de Otros Instrumentos de Deuda | 0.00        | 0.00        |
|   |             |             |
| <b>TOTAL</b>                                      | <b>0.00</b> | <b>0.00</b> |



Ente Público: PATRONATO DE LAS UNIDADES DE SERVICIOS CULTURALES Y TURÍSTICOS DEL ESTADO DE YUCATÁN

Flujo de Fondos

Del 1o. de enero al 31 de marzo de 2026

(Pesos)

| Concepto  | Estimado/<br>Aprobado   | Ampliaciones/<br>(Reducciones) | Modificado              | Devengado              | Recaudado/<br>Pagado   |
|---|-------------------------|--------------------------------|-------------------------|------------------------|------------------------|
|   | 1                       | 2                              | 3 = (1 + 2)             | 4                      | 5                      |
| <b>Ingresos</b>   |                         |                                |                         |                        |                        |
| Impuestos   | \$0.00                  | \$0.00                         | \$0.00                  | \$0.00                 | \$0.00                 |
| Cuotas y Aportaciones de Seguridad Social   | \$0.00                  | \$0.00                         | \$0.00                  | \$0.00                 | \$0.00                 |
| Contribuciones de Mejoras   | \$0.00                  | \$0.00                         | \$0.00                  | \$0.00                 | \$0.00                 |
| Derechos  | \$0.00                  | \$0.00                         | \$0.00                  | \$0.00                 | \$0.00                 |
| Productos   | \$0.00                  | \$0.00                         | \$0.00                  | \$0.00                 | \$0.00                 |
| Aprovechamientos  | \$0.00                  | \$0.00                         | \$0.00                  | \$0.00                 | \$0.00                 |
| Ingresos por Venta de Bienes, Prestación de Servicios y Otros   |                         |                                |                         |                        |                        |
| Ingresos  | \$83,385,838.00         | \$8,797,664.74                 | \$92,183,502.74         | \$20,764,591.74        | \$20,150,000.30        |
| Participaciones, Aportaciones, Convenios, Incentivos Derivados de la Colaboración Fiscal y Fondos Distintos de Aportaciones | \$0.00                  | \$0.00                         | \$0.00                  | \$0.00                 | \$0.00                 |
| Transferencias, Asignaciones, Subsidios y Subvenciones, y Pensiones y Jubilaciones  | \$202,827,785.00        | \$16,093,531.00                | \$218,921,316.00        | \$48,710,160.00        | \$48,710,160.00        |
| Ingresos Derivados de Financiamientos   | \$0.00                  | \$0.00                         | \$0.00                  | \$0.00                 | \$0.00                 |
| <b>Total de Ingresos</b>  | <b>\$286,213,623.00</b> | <b>\$24,891,195.74</b>         | <b>\$311,104,818.74</b> | <b>\$69,474,751.74</b> | <b>\$68,860,160.30</b> |
| <b>Gastos</b>   |                         |                                |                         |                        |                        |
| Servicios Personales  | \$115,045,145.00        | \$656,398.69                   | \$115,701,543.69        | \$17,235,424.43        | \$17,235,424.43        |
| Materiales y Suministros  | \$25,169,530.00         | -\$1,061,082.36                | \$24,108,447.64         | \$1,995,084.66         | \$2,145,313.14         |
| Servicios Generales   | \$168,554,711.00        | \$25,106,922.37                | \$193,661,633.37        | \$14,277,744.59        | \$15,074,285.62        |
| Transferencias, Asignaciones, Subsidios y Otras Ayudas  | \$2,000,000.00          | \$0.00                         | \$2,000,000.00          | \$0.00                 | \$0.00                 |
| Bienes Muebles, Inmuebles e Intangibles   | \$0.00                  | \$188,957.04                   | \$188,957.04            | \$188,957.04           | \$188,957.04           |
| Inversión Pública   | \$0.00                  | \$0.00                         | \$0.00                  | \$0.00                 | \$0.00                 |
| Inversiones Financieras y Otras Provisiones   | \$0.00                  | \$0.00                         | \$0.00                  | \$0.00                 | \$0.00                 |
| Participaciones y Aportaciones  | \$0.00                  | \$0.00                         | \$0.00                  | \$0.00                 | \$0.00                 |
| Deuda Pública   | \$0.00                  | \$0.00                         | \$0.00                  | \$0.00                 | \$0.00                 |
| <b>Total de Gastos</b>  | <b>\$310,769,386.00</b> | <b>\$24,891,195.74</b>         | <b>\$335,660,581.74</b> | <b>\$33,697,210.72</b> | <b>\$34,643,980.23</b> |
| <b>Resultado (Total de Ingresos - Total de Gastos)</b>  | <b>-\$24,555,763.00</b> | <b>\$0.00</b>                  | <b>-\$24,555,763.00</b> | <b>\$35,777,541.02</b> | <b>\$34,216,180.07</b> |



RENACIMIENTO MAYA  
**YUCATÁN**  
GOBIERNO DEL ESTADO | 2024 - 2030

**SAF**  
SECRETARÍA DE  
ADMINISTRACIÓN  
Y FINANZAS



# III. INFORMACIÓN PROGRAMÁTICA



Ente Público: PATRONATO DE LAS UNIDADES DE SERVICIOS CULTURALES Y TURÍSTICOS DEL ESTADO DE YUCATÁN  
Gasto por Categoría Programática  
Del 1o. de enero al 31 de marzo de 2026  
(Cifras en Pesos)

| Concepto   | Egresos                 |                                |                         |                        |                        | Subejercicio            |
|--|-------------------------|--------------------------------|-------------------------|------------------------|------------------------|-------------------------|
|  | Aprobado                | Ampliaciones/<br>(Reducciones) | Modificado              | Devengado              | Pagado                 |                         |
| <b>Programas</b>   |                         |                                |                         |                        |                        |                         |
| <b>Subsidios: Sector Social y Privado o Entidades Federativas y Municipios</b> | <b>\$109,217,077.00</b> | <b>\$1,084,842.71</b>          | <b>\$110,301,919.71</b> | <b>\$18,680,518.67</b> | <b>\$18,382,086.14</b> | <b>\$91,621,401.04</b>  |
| Subsidios Sujetos a Reglas de Operación  | \$109,217,077.00        | \$1,084,842.71                 | \$110,301,919.71        | \$18,680,518.67        | \$18,382,086.14        | \$91,621,401.04         |
| Subsidios Sujetos a Lineamientos de Operación                                  | \$0.00                  | \$0.00                         | \$0.00                  | \$0.00                 | \$0.00                 | \$0.00                  |
| <b>Bienes, Servicios e Infraestructura Pública</b>                             | <b>\$0.00</b>           | <b>\$0.00</b>                  | <b>\$0.00</b>           | <b>\$0.00</b>          | <b>\$0.00</b>          | <b>\$0.00</b>           |
| Provisión de Bienes Públicos   | \$0.00                  | \$0.00                         | \$0.00                  | \$0.00                 | \$0.00                 | \$0.00                  |
| Prestación de Servicios Públicos   | \$0.00                  | \$0.00                         | \$0.00                  | \$0.00                 | \$0.00                 | \$0.00                  |
| Proyectos de Inversión en Infraestructura y Obra Pública                       | \$0.00                  | \$0.00                         | \$0.00                  | \$0.00                 | \$0.00                 | \$0.00                  |
| <b>Desempeño de las Funciones de Gobierno</b>                                  | <b>\$19,932,597.00</b>  | <b>-\$223,404.05</b>           | <b>\$19,709,192.95</b>  | <b>\$2,360,510.06</b>  | <b>\$2,360,510.06</b>  | <b>\$17,348,682.89</b>  |
| Funciones de las Fuerzas Armadas   | \$0.00                  | \$0.00                         | \$0.00                  | \$0.00                 | \$0.00                 | \$0.00                  |
| Fomento, Promoción y Servicios para el Desarrollo Económico y Social           | \$19,932,597.00         | -\$223,404.05                  | \$19,709,192.95         | \$2,360,510.06         | \$2,360,510.06         | \$17,348,682.89         |
| Regulación y Supervisión   | \$0.00                  | \$0.00                         | \$0.00                  | \$0.00                 | \$0.00                 | \$0.00                  |
| Atención a Desastres por Eventos Naturales                                     | \$0.00                  | \$0.00                         | \$0.00                  | \$0.00                 | \$0.00                 | \$0.00                  |
| Articulación, Coordinación e Instrumentación de Políticas Públicas             | \$0.00                  | \$0.00                         | \$0.00                  | \$0.00                 | \$0.00                 | \$0.00                  |
| Investigación y Desarrollo   | \$0.00                  | \$0.00                         | \$0.00                  | \$0.00                 | \$0.00                 | \$0.00                  |
| Servicios de Protección y Conservación Ambiental                               | \$0.00                  | \$0.00                         | \$0.00                  | \$0.00                 | \$0.00                 | \$0.00                  |
| <b>Administrativos y de Apoyo a la Gestión Presupuestaria</b>                  | <b>\$181,619,712.00</b> | <b>\$24,598,230.46</b>         | <b>\$206,217,942.46</b> | <b>\$27,706,639.29</b> | <b>\$26,456,381.74</b> | <b>\$178,511,303.17</b> |
| Apoyo para el Desarrollo de las Funciones de Gobierno                          | \$0.00                  | \$0.00                         | \$0.00                  | \$0.00                 | \$0.00                 | \$0.00                  |
| Apoyo al Buen Gobierno y Mejoramiento de la Gestión                            | \$181,619,712.00        | \$24,598,230.46                | \$206,217,942.46        | \$27,706,639.29        | \$26,456,381.74        | \$178,511,303.17        |
| Provisiones y Reasignaciones Presupuestarias Específicas                       | \$0.00                  | \$0.00                         | \$0.00                  | \$0.00                 | \$0.00                 | \$0.00                  |
| Operaciones Ajenas   | \$0.00                  | \$0.00                         | \$0.00                  | \$0.00                 | \$0.00                 | \$0.00                  |
| <b>Compromisos, Cumplimiento de Obligaciones y Otras Aportaciones</b>          | <b>\$0.00</b>           | <b>\$0.00</b>                  | <b>\$0.00</b>           | <b>\$0.00</b>          | <b>\$0.00</b>          | <b>\$0.00</b>           |
| Participaciones a Entidades Federativas y Municipios                           | \$0.00                  | \$0.00                         | \$0.00                  | \$0.00                 | \$0.00                 | \$0.00                  |
| Costo Financiero, Deuda o Apoyos a Deudores y Ahorradores de la Banca          | \$0.00                  | \$0.00                         | \$0.00                  | \$0.00                 | \$0.00                 | \$0.00                  |
| Adeudos de Ejercicios Fiscales Anteriores (Adefas)                             | \$0.00                  | \$0.00                         | \$0.00                  | \$0.00                 | \$0.00                 | \$0.00                  |
| Aportaciones Federales   | \$0.00                  | \$0.00                         | \$0.00                  | \$0.00                 | \$0.00                 | \$0.00                  |
| Pensiones y Jubilaciones   | \$0.00                  | \$0.00                         | \$0.00                  | \$0.00                 | \$0.00                 | \$0.00                  |
| Obligaciones de Cumplimiento de Resolución Jurisdiccional                      | \$0.00                  | \$0.00                         | \$0.00                  | \$0.00                 | \$0.00                 | \$0.00                  |
| Aportaciones a la Seguridad Social   | \$0.00                  | \$0.00                         | \$0.00                  | \$0.00                 | \$0.00                 | \$0.00                  |
| Aportaciones a Fondos de Estabilización  | \$0.00                  | \$0.00                         | \$0.00                  | \$0.00                 | \$0.00                 | \$0.00                  |
| Aportaciones a Fondos de Inversión y Reestructura de Pensiones                 | \$0.00                  | \$0.00                         | \$0.00                  | \$0.00                 | \$0.00                 | \$0.00                  |
| <b>Total del Egreso</b>  | <b>\$310,769,386.00</b> | <b>\$25,459,669.12</b>         | <b>\$336,229,055.12</b> | <b>\$48,747,668.02</b> | <b>\$47,198,977.94</b> | <b>\$287,481,387.10</b> |



**Programas y Proyectos de Inversión**

**Al 31 de marzo de 2026**

**(Cifras en Pesos)**

**Ente Público: PATRONATO DE LAS UNIDADES DE SERVICIOS CULTURALES Y TURÍSTICOS DEL ESTADO DE YUCATÁN**

**Unidad Básica de Presupuestación 2026**

**Código: CULTUR-22997-AP**

|                     |   |
|---------------------|---|
| <b>Nombre:</b>      | <b>Incentivo para las Agencias de Viajes Mayoristas</b>   |
| <b>Descripción:</b> | El programa consiste en otorgar apoyos económicos a 267 agencias de viajes mayoristas de Yucatán y Quintana Roo mediante incentivos hasta del 20% de la compra anticipada de derechos para el acceso a la zona arqueológica de Chichén Itzá, a través del sistema de reserva AAFY. La primera agencia de viajes mayorista que durante la vigencia del presente programa adquiera 100,000 derechos y conforme a la disponibilidad presupuestal, podrá ser acreedora a un bono adicional de \$3'000,000.00 M.N.; y también se otorgará un bono adicional de \$1'500,000.00 M.N. a la agencia de viajes mayorista que adquiera 25,000.00 o más derechos adicionales a partir de la primera meta de 100,000 derechos. |
| <b>Objetivo:</b>    | Los prestadores de servicios turísticos de Yucatán presentan una oferta adecuada para el desarrollo turístico sustentable mediante el otorgamiento de apoyos a agencias Mayoristas de Yucatán.  |



**Bienes, Servicios y Meta(s)**

| Componente   | Tipo           | Entregable  | Cantidad | Unidad          | Unidades Corresponsables    |
|--|----------------|---|----------|-----------------|-----------------------------|
| Comisiones económicas por la realización de eventos otorgadas. | Bienes Finales | Convocatoria para operadores de turismo, agencias de viajes, mayoristas publicada | 1        | CONVOCATORIA    | 13.12.2 DIRECCIÓN OPERATIVA |
| Comisiones económicas por la realización de eventos otorgadas. | Bienes Finales | Bono adicional para la primera agencia mayorista otorgado.                        | 2        | BONO            | 13.12.2 DIRECCIÓN OPERATIVA |
| Comisiones económicas por la realización de eventos otorgadas. | Bienes Finales | Apoyo económico para agencias de viajes entregado.                                | 267      | APOYO ECONÓMICO | 13.12.2 DIRECCIÓN OPERATIVA |

**Regionalización – Municipalización**

| Región                   | Municipio | Presupuesto       | Unidad de Medida | Meta | Hombres  | Mujeres  | Total beneficiarios |
|--------------------------|-----------|-------------------|------------------|------|----------|----------|---------------------|
| <b>Oriente</b>           |           |                   |                  |      |          |          |                     |
|                          | Tinum     | 25,000,000        | APOYO ECONÓMICO  | 267  | 0        | 0        | 0                   |
| <b>Total Región</b>      |           | <b>25,000,000</b> |                  |      | <b>0</b> | <b>0</b> | <b>0</b>            |
| <b>Presupuesto total</b> |           | <b>25,000,000</b> |                  |      |          |          |                     |



### Unidad Básica de Presupuestación 2026

Código: CULTUR-23010-AI

|                     |   |
|---------------------|---|
| <b>Nombre:</b>      | Arrendamiento de tierras en el ejido de Hunukú  |
| <b>Descripción:</b> | Arrendar tierras de uso común en el Ejido de Hunukú, Municipio de Temozón, Yucatán, para fomentar y explotar un parador turístico y cultural con áreas de servicios y atención al turismo en la Zona Arqueológica de Ek Balam. Según convenio establecido entre el EJIDO de Hunukú y el Patronato de las Unidades de Servicios Culturales y Turísticos del Estado de Yucatán. |
| <b>Objetivo:</b>    | Los prestadores de servicios turísticos de Yucatán presentan una diversificación amplia de la oferta turística mediante un parador turístico en la zona.  |



**Bienes, Servicios y Meta(s)**

| Componente   | Tipo                  | Entregable                          | Cantidad | Unidad   | Unidades Corresponsables    |
|--|-----------------------|-------------------------------------|----------|----------|-----------------------------|
| Comisiones económicas por la realización de eventos otorgadas. | Servicios Intermedios | Servicios de Arrendamientos pagados | 12       | SERVICIO | 13.12.2 DIRECCIÓN OPERATIVA |

**Regionalización – Municipalización**

| Región                   | Municipio | Presupuesto      | Unidad de Medida | Meta | Hombres  | Mujeres  | Total beneficiarios |
|--------------------------|-----------|------------------|------------------|------|----------|----------|---------------------|
| <b>Oriente</b>           |           |                  |                  |      |          |          |                     |
|                          | Temozón   | 1,200,000        | SERVICIO         | 12   | 6        | 1        | 7                   |
| <b>Total Región</b>      |           | <b>1,200,000</b> |                  |      | <b>6</b> | <b>1</b> | <b>7</b>            |
| <b>Presupuesto total</b> |           | <b>1,200,000</b> |                  |      |          |          |                     |

**Unidad Básica de Presupuestación 2026**

**Código: CULTUR-22888-AP**

**Nombre:**

**Apoyo para el Fortalecimiento de Actividades Turísticas en la Ría de Celestún**

**Descripción:**

El programa consiste en satisfacer las necesidades financieras a corto plazo de los prestadores de servicios turísticos, mediante el otorgamiento de créditos revolventes con una tasa del 0% que les permita contar con capital de trabajo. El monto máximo del crédito que se otorgará será de \$30,000 m.n por solicitud y podrá variar conforme a lo solicitado, será revolvente una vez que se líquide en su totalidad el adeudo que derive de este programa.



**Objetivo:**

Los prestadores de servicios turísticos de Yucatán presentan una diversificación amplia de la oferta turística mediante créditos para capital de trabajo.

**Bienes, Servicios y Meta(s)**

| Componente   | Tipo               | Entregable   | Cantidad | Unidad          | Unidades Corresponsables    |
|--|--------------------|--|----------|-----------------|-----------------------------|
| Créditos económicos a prestadores de servicios turísticos entregados (No aplica para 2026) | Bienes Intermedios | Padrón permanente para prestadores de servicios turísticos publicada.            | 1        | PADRÓN          | 13.12.2 DIRECCIÓN OPERATIVA |
| Créditos económicos a prestadores de servicios turísticos entregados (No aplica para 2026) | Bienes Finales     | Crédito para capital de trabajo a prestadores de servicios turísticos otorgados. | 50       | APOYO ECONÓMICO | 13.12.2 DIRECCIÓN OPERATIVA |

**Regionalización – Municipalización**

| Región                   | Municipio | Presupuesto      | Unidad de Medida | Meta | Hombres   | Mujeres  | Total beneficiarios |
|--------------------------|-----------|------------------|------------------|------|-----------|----------|---------------------|
| <b>Poniente</b>          |           |                  |                  |      |           |          |                     |
|                          | Celestún  | 1,000,000        | APOYO ECONÓMICO  | 50   | 43        | 7        | 50                  |
| <b>Total Región</b>      |           | <b>1,000,000</b> |                  |      | <b>43</b> | <b>7</b> | <b>50</b>           |
| <b>Presupuesto total</b> |           | <b>1,000,000</b> |                  |      |           |          |                     |



Unidad Básica de Presupuestación 2026

Código: CULTUR-22754-AP

|                     |  |
|---------------------|--|
| <b>Nombre:</b>      | Viajando por nuestras raíces   |
| <b>Descripción:</b> | El programa consiste en realizar recorridos terrestres educativos, culturales y recreativos, otorgándoles acceso gratuito al igual que apoyos en especie como: transporte, refrigerio y souvenirs para su visita a las unidades de servicio y paradores turísticos del Parque Ecoturístico, El Corchito, Celestún, Museo del Meteorito, Chocholá, Halachó, así como a las zonas arqueológicas Chichen Itzá, Ek Balam, Balankanché, Loltún, Uxmal, y de las instalaciones de los cines Siglo XXI ubicados en el Centro de Convenciones y Exposiciones Yucatán Siglo XXI, por lo que respecta a los servicios que presta el propio Patronato |
| <b>Población</b>    | Niñas, niños y adolescentes de la comunidad de escuelas, organismos no gubernamentales, grupos vulnerables y de la sociedad civil mexicana.  |

**Bienes, Servicios y Meta(s)**

| Componente  | Tipo                  | Entregable  | Cantidad | Unidad           | Unidades Corresponsables    |
|---|-----------------------|---|----------|------------------|-----------------------------|
| Recorridos terrestres educativos, culturales y recreativos otorgados. | Bienes Intermedios    | Convocatoria para los beneficiarios publicada.                                | 1        | CONVOCATORIA     | 13.12.2 DIRECCIÓN OPERATIVA |
| Recorridos terrestres educativos, culturales y recreativos otorgados. | Servicios Intermedios | Registro de los recorridos terrestres realizados                              | 1        | REGISTRO         | 13.12.2 DIRECCIÓN OPERATIVA |
| Recorridos terrestres educativos, culturales y recreativos otorgados. | Bienes Finales        | Refrigerio para personas de la sociedad civil y grupos vulnerables otorgados. | 5,000    | APOYO EN ESPECIE | 13.12.2 DIRECCIÓN OPERATIVA |

Indicadores de Resultados

Al 31 de marzo de 2026

(Cifras en Pesos)

Ente Público: PATRONATO DE LAS UNIDADES DE SERVICIOS CULTURALES Y TURÍSTICOS DEL ESTADO DE YUCATÁN

| Nº PP | NOMBRE   | NOMBRE DEL INDICADOR   | UNIDAD DE MEDIDA | METAS  | PERIODICIDAD | AVANCE DE METAS |
|-------|--|--|------------------|--------|--------------|-----------------|
| 668   | Impulsar un Modelo de Desarrollo Turístico Sostenible y Compartido       | 25189: Porcentaje de avance de las acciones de mantenimiento y equipamiento en Paradores Turísticos          | PORCENTAJE       | 100.00 | TRIMESTRAL   | N/A             |
| 668   | Impulsar un Modelo de Desarrollo Turístico Sostenible y Compartido       | 25208: Promedio de participantes en los recorridos terrestres educativos, culturales y recreativos otorgados | PROMEDIO         | 100.00 | TRIMESTRAL   | N/A             |
| 668   | Impulsar un Modelo de Desarrollo Turístico Sostenible y Compartido       | 25314: Porcentaje de beneficiarios del programa atendidos  | PORCENTAJE       | 100.00 | TRIMESTRAL   | N/A             |
| 668   | Impulsar un Modelo de Desarrollo Turístico Sostenible y Compartido       | 25224: Porcentaje de solicitudes de recorridos terrestres aprobadas  | PORCENTAJE       | 100.00 | TRIMESTRAL   | N/A             |
| 668   | Impulsar un Modelo de Desarrollo Turístico Sostenible y Compartido       | 25225: Porcentaje de kits entregados en los recorridos   | PORCENTAJE       | 100.00 | MENSUAL      | N/A             |
| 669   | Posicionamiento Turístico de Yucatán como Multi-destino y Multi-producto | 25,528 Porcentaje de prestadores de servicios turísticos beneficiados  | PORCENTAJE       | N/A    | TRIMESTRAL   | N/A             |
| 669   | Posicionamiento Turístico de Yucatán como Multi-destino y Multi-         | 25,562 Porcentaje de solicitudes recibidas para el programa  | PORCENTAJE       | N/A    | TRIMESTRAL   | N/A             |

|     |  |  |            |           |            |     |
|-----|--|--|------------|-----------|------------|-----|
|     | producto   |  |            |           |            |     |
| 669 | Posicionamiento Turístico de Yucatán como Multi-destino y Multi-producto                                 | 25,563 Porcentaje de solicitantes que cumplen con los requisitos beneficiados                          | PORCENTAJE | N/A       | TRIMESTRAL | N/A |
| 669 | Posicionamiento Turístico de Yucatán como Multi-destino y Multi-producto                                 | 24,570 Promedio de créditos otorgados a prestadores de servicios turísticos                            | PROMEDIO   | 20,000.00 | TRIMESTRAL | N/A |
| 669 | Posicionamiento Turístico de Yucatán como Multi-destino y Multi-producto                                 | 25,564 Porcentaje de solicitantes inscritos al programa de apoyo en la unidad de servicios de Celestún | PORCENTAJE | 100.00    | TRIMESTRAL | N/A |
| 669 | Posicionamiento Turístico de Yucatán como Multi-destino y Multi-producto                                 | 25,565 Porcentaje de prestadores de servicios turísticos beneficiados                                  | PORCENTAJE | 100.00    | MENSUAL    | N/A |
| 670 | Promoción de Yucatán como Destino Turístico Internacional  | 26,221 Crecimiento de turistas con pernocta en el estado   | PORCENTAJE | 47.60     | ANUAL      | N/A |
| 670 | Promoción de Yucatán como Destino Turístico Internacional  | 24,520 Variación porcentual de visitantes internacionales con pernocta en el estado                    | PORCENTAJE | 3.66      | ANUAL      | N/A |
| 670 | Promoción de Yucatán como Destino Turístico Internacional  | 24,521 Variación porcentual de visitantes nacionales con pernocta en el estado                         | PORCENTAJE | 3.02      | ANUAL      | N/A |
| 706 | Programa Administrativo para la Austeridad en la Economía con Prosperidad Compartida y Rescate del Campo | 26,528 Índice de Competitividad Estatal  | INDICE     | 8.00      | ANUAL      | N/A |
| 706 | Programa Administrativo para la Austeridad en la Economía con Prosperidad Compartida y Rescate           | 26,529 Porcentaje del presupuesto ejercido del Poder Ejecutivo en la directriz 4                       | PORCENTAJE | 13.05     | ANUAL      | N/A |

|     |  |   |            |       |            |     |
|-----|--|---|------------|-------|------------|-----|
|     | del Campo  |   |            |       |            |     |
| 706 | Programa Administrativo para la Austeridad en la Economía con Prosperidad Compartida y Rescate del Campo | 26,531 Porcentaje del presupuesto ejercido en la directriz 4 destinado al gasto corriente   | PORCENTAJE | 24.11 | TRIMESTRAL | 100 |
| 706 | Programa Administrativo para la Austeridad en la Economía con Prosperidad Compartida y Rescate del Campo | 26,533 Porcentaje del presupuesto ejercido en gasto corriente de la directriz 4 destinado a servicios personales                              | PORCENTAJE | 34.35 | TRIMESTRAL | N/A |
| 706 | Programa Administrativo para la Austeridad en la Economía con Prosperidad Compartida y Rescate del Campo | 26,534 Porcentaje del presupuesto ejercido en gasto corriente de la directriz 4 destinado a cubrir los gastos en materiales y suministros     | PORCENTAJE | 5.57  | TRIMESTRAL | N/A |
| 706 | Programa Administrativo para la Austeridad en la Economía con Prosperidad Compartida y Rescate del Campo | 26,535 Porcentaje de presupuesto ejercido en gasto corriente de la directriz 4 destinado a cubrir los gastos en servicios generales           | PORCENTAJE | 34.42 | TRIMESTRAL | N/A |
| 706 | Programa Administrativo para la Austeridad en la Economía con Prosperidad Compartida y Rescate del Campo | 26,536 Porcentaje de presupuesto ejercido en gasto corriente de la directriz 4 destinado asignaciones, subsidios y otras ayudas               | PORCENTAJE | 25.66 | TRIMESTRAL | N/A |
| 706 | Programa Administrativo para la Austeridad en la Economía con Prosperidad Compartida y Rescate del Campo | 26,532 Porcentaje del presupuesto ejercido en la directriz 4 destinado al gasto en bienes muebles, inmuebles e intangibles e inversión públic | PORCENTAJE | 0.11  | TRIMESTRAL | N/A |



|     |  |   |            |        |            |     |
|-----|--|---|------------|--------|------------|-----|
| 706 | Programa Administrativo para la Austeridad en la Economía con Prosperidad Compartida y Rescate del Campo | 26,539 Porcentaje de presupuesto ejercido en gasto de capital de la directriz 4 destinado a bienes muebles, inmuebles e intangibles | PORCENTAJE | 100.00 | TRIMESTRAL | N/A |
| 706 | Programa Administrativo para la Austeridad en la Economía con Prosperidad Compartida y Rescate del Campo | 26,544 Porcentaje de presupuesto ejercido en gasto de capital de la directriz 4 destinado a inversión pública                       | PORCENTAJE | -      | TRIMESTRAL | N/A |



RENACIMIENTO MAYA  
**YUCATÁN**  
GOBIERNO DEL ESTADO | 2024 • 2030

**SAF**  
SECRETARÍA DE  
ADMINISTRACIÓN  
Y FINANZAS



# IV. INFORMACIÓN COMPLEMENTARIA



Ente Público: PATRONATO DE LAS UNIDADES DE SERVICIOS CULTURALES Y TURÍSTICOS DEL ESTADO DE YUCATÁN  
Relación de bienes que componen su patrimonio  
Cuenta Pública de 2026

| Código    | Descripción del Bien            | Valor en Libros |
|-----------|---------------------------------|-----------------|
| ALM-RA089 | SILLA                           | 1.00            |
| ALM-RA098 | SILLA                           | 1.00            |
| BK000005  | EXTINTOR                        | 1.00            |
| BK000007  | EXTINTOR                        | 1.00            |
| BK000008  | EXTINTOR                        | 1.00            |
| BK000009  | EXTINTOR                        | 1.00            |
| BK000010  | EXTINTOR                        | 1.00            |
| BK000094  | PODADORA                        | 1.00            |
| BK000095  | RADIO BASE                      | 1.00            |
| BK000096  | FUENTE DE PODER                 | 1.00            |
| BK000101  | BOMBA                           | 1.00            |
| BK000102  | INYECTOR DE AIRE                | 1.00            |
| BK000103  | TRANSFORMADOR                   | 1.00            |
| BK000104  | BOCINA                          | 1.00            |
| BK000105  | CAMILLA DE RESCATE              | 1.00            |
| BK000106  | PANTALLA                        | 1.00            |
| BK000108  | MUEBLE TOTEM                    | 30,989.93       |
| BK000109  | PC                              | 1.00            |
| BK000110  | DESARROLLO DE CONTENIDOS        | 25,899.57       |
| BK000111  | PANTALLA                        | 1.00            |
| BK000112  | PANTALLA                        | 1.00            |
| BK000113  | DESARROLLO DE CONTENIDO         | 1.00            |
| BK000114  | DESARROLLO DE CONTENIDO         | 1.00            |
| BK000115  | DESMALIZADORA A GAS STIHL FS-85 | 3,667.18        |
| CC000001  | BANCO                           | 1.00            |
| CC000004  | BOMBA                           | 1.00            |
| CC000005  | BOMBA                           | 1.00            |
| CC000006  | BOMBA                           | 1.00            |
| CC000007  | BOMBA                           | 1.00            |
| CC000016  | CORTADOR                        | 1.00            |
| CC000017  | TALADRO                         | 1.00            |
| CC000018  | CORTADOR                        | 1.00            |
| CC000020  | CARRITO DE CARGA                | 1.00            |
| CC000030  | CARRITO                         | 1.00            |
| CC000032  | TINACO                          | 1.00            |
| CC000033  | TINACO                          | 1.00            |
| CC000064  | SILLA                           | 1.00            |
| CC000065  | SILLA                           | 1.00            |
| CC000066  | SILLA                           | 1.00            |
| CC000069  | SILLA                           | 1.00            |
| CC000070  | SILLA                           | 1.00            |



Ente Público: PATRONATO DE LAS UNIDADES DE SERVICIOS CULTURALES Y TURÍSTICOS DEL ESTADO DE YUCATÁN  
Relación de bienes que componen su patrimonio  
Cuenta Pública de 2026

| Código      | Descripción del Bien | Valor en Libros |
|-------------|----------------------|-----------------|
| CC000073    | SILLA                | 1.00            |
| CC000074    | SILLA                | 1.00            |
| CC000075    | SILLA                | 1.00            |
| CC000075BIS | SILLA                | 1.00            |
| CC000077    | SILLA                | 1.00            |
| CC000080    | SILLA                | 1.00            |
| CC000081    | SILLA                | 1.00            |
| CC000082    | SILLA                | 1.00            |
| CC000083    | SILLA                | 1.00            |
| CC000084    | SILLA                | 1.00            |
| CC000085    | SILLA                | 1.00            |
| CC000086    | SILLA                | 1.00            |
| CC000088    | SILLA                | 1.00            |
| CC000089    | SILLA                | 1.00            |
| CC000090    | SILLA                | 1.00            |
| CC000093    | SILLA                | 1.00            |
| CC000094    | SILLA                | 1.00            |
| CC000095    | SILLA                | 1.00            |
| CC000096    | SILLA                | 1.00            |
| CC000096BIS | SILLA                | 1.00            |
| CC000098    | SILLA                | 1.00            |
| CC000101    | SILLA                | 1.00            |
| CC000103    | SILLA                | 1.00            |
| CC000104    | SILLA                | 1.00            |
| CC000105    | SILLA                | 1.00            |
| CC000107    | SILLA                | 1.00            |
| CC000108    | SILLA                | 1.00            |
| CC000109    | SILLA                | 1.00            |
| CC000113    | SILLA                | 1.00            |
| CC000114    | SILLA                | 1.00            |
| CC000118    | SILLA                | 1.00            |
| CC000122    | SILLA                | 1.00            |
| CC000124    | SILLA                | 1.00            |
| CC000126    | SILLA                | 1.00            |
| CC000127    | SILLA                | 1.00            |
| CC000130    | SILLA                | 1.00            |
| CC000131    | SILLA                | 1.00            |
| CC000135    | SILLA                | 1.00            |
| CC000136    | SILLA                | 1.00            |
| CC000137    | SILLA                | 1.00            |
| CC000142    | SILLA                | 1.00            |
| CC000148    | SILLA                | 1.00            |



Ente Público: PATRONATO DE LAS UNIDADES DE SERVICIOS CULTURALES Y TURÍSTICOS DEL ESTADO DE YUCATÁN  
Relación de bienes que componen su patrimonio  
Cuenta Pública de 2026

| Código      | Descripción del Bien | Valor en Libros |
|-------------|----------------------|-----------------|
| CC000151    | SILLA                | 1.00            |
| CC000152    | SILLA                | 1.00            |
| CC000153    | SILLA                | 1.00            |
| CC000154    | SILLA                | 1.00            |
| CC000155    | SILLA                | 1.00            |
| CC000158    | SILLA                | 1.00            |
| CC000159    | SILLA                | 1.00            |
| CC000160    | SILLA                | 1.00            |
| CC000161    | SILLA                | 1.00            |
| CC000163    | SILLA                | 1.00            |
| CC000165    | SILLA                | 1.00            |
| CC000166    | SILLA                | 1.00            |
| CC000167    | SILLA                | 1.00            |
| CC000168    | SILLA                | 1.00            |
| CC000169    | SILLA                | 1.00            |
| CC000169BIS | SILLA                | 1.00            |
| CC000170    | SILLA                | 1.00            |
| CC000172    | SILLA                | 1.00            |
| CC000172BIS | SILLA                | 1.00            |
| CC000173    | SILLA                | 1.00            |
| CC000174    | SILLA                | 1.00            |
| CC000178    | SILLA                | 1.00            |
| CC000183    | SILLA                | 1.00            |
| CC000184    | SILLA                | 1.00            |
| CC000187    | SILLA                | 1.00            |
| CC000190    | SILLA                | 1.00            |
| CC000191    | SILLA                | 1.00            |
| CC000194    | SILLA                | 1.00            |
| CC000195    | SILLA                | 1.00            |
| CC000196    | SILLA                | 1.00            |
| CC000197    | SILLA                | 1.00            |
| CC000198    | SILLA                | 1.00            |
| CC000201    | ANAQUEL              | 1.00            |
| CC000202    | ANAQUEL              | 1.00            |
| CC000203    | ANAQUEL              | 1.00            |
| CC000204    | ANAQUEL              | 1.00            |
| CC000205    | ANAQUEL              | 1.00            |
| CC000206    | ANAQUEL              | 1.00            |
| CC000207    | ANAQUEL              | 1.00            |
| CC000208    | ANAQUEL              | 1.00            |
| CC000209    | ANAQUEL              | 1.00            |
| CC000210    | ANAQUEL              | 1.00            |



Ente Público: PATRONATO DE LAS UNIDADES DE SERVICIOS CULTURALES Y TURÍSTICOS DEL ESTADO DE YUCATÁN  
Relación de bienes que componen su patrimonio  
Cuenta Pública de 2026

| Código   | Descripción del Bien | Valor en Libros |
|----------|----------------------|-----------------|
| CC000211 | ANAQUEL              | 1.00            |
| CC000212 | ANAQUEL              | 1.00            |
| CC000213 | ANAQUEL              | 1.00            |
| CC000214 | ANAQUEL              | 1.00            |
| CC000215 | ANAQUEL              | 1.00            |
| CC000216 | ANAQUEL              | 1.00            |
| CC000217 | ANAQUEL              | 1.00            |
| CC000218 | ANAQUEL              | 1.00            |
| CC000220 | ANAQUEL              | 1.00            |
| CC000221 | ANAQUEL              | 1.00            |
| CC000222 | ANAQUEL              | 1.00            |
| CC000223 | ANAQUEL              | 1.00            |
| CC000224 | ANAQUEL              | 1.00            |
| CC000225 | ANAQUEL              | 1.00            |
| CC000226 | ANAQUEL              | 1.00            |
| CC000227 | ANAQUEL              | 1.00            |
| CC000228 | ANAQUEL              | 1.00            |
| CC000229 | ANAQUEL              | 1.00            |
| CC000230 | ANAQUEL              | 1.00            |
| CC000231 | ANAQUEL              | 1.00            |
| CC000232 | ANAQUEL              | 1.00            |
| CC000233 | ANAQUEL              | 1.00            |
| CC000234 | ANAQUEL              | 1.00            |
| CC000235 | ANAQUEL              | 1.00            |
| CC000236 | ANAQUEL              | 1.00            |
| CC000237 | ANAQUEL              | 1.00            |
| CC000238 | ANAQUEL              | 1.00            |
| CC000239 | ANAQUEL              | 1.00            |
| CC000240 | ANAQUEL              | 1.00            |
| CC000241 | ANAQUEL              | 1.00            |
| CC000242 | ANAQUEL              | 1.00            |
| CC000243 | ANAQUEL              | 1.00            |
| CC000244 | ANAQUEL              | 1.00            |
| CC000245 | ANAQUEL              | 1.00            |
| CC000246 | ANAQUEL              | 1.00            |
| CC000247 | ANAQUEL              | 1.00            |
| CC000248 | ANAQUEL              | 1.00            |
| CC000249 | ANAQUEL              | 1.00            |
| CC000250 | ANAQUEL              | 1.00            |
| CC000251 | ANAQUEL              | 1.00            |
| CC000252 | ANAQUEL              | 1.00            |
| CC000253 | ANAQUEL              | 1.00            |



Ente Público: PATRONATO DE LAS UNIDADES DE SERVICIOS CULTURALES Y TURÍSTICOS DEL ESTADO DE YUCATÁN  
Relación de bienes que componen su patrimonio  
Cuenta Pública de 2026

| Código      | Descripción del Bien | Valor en Libros |
|-------------|----------------------|-----------------|
| CC000254    | ANAQUEL              | 1.00            |
| CC000255    | ANAQUEL              | 1.00            |
| CC000256    | ANAQUEL              | 1.00            |
| CC000257    | ANAQUEL              | 1.00            |
| CC000258BIS | ANAQUEL              | 1.00            |
| CC000259    | ANAQUEL              | 1.00            |
| CC000260    | ANAQUEL              | 1.00            |
| CC000260-1  | MESA DE JUNTAS       | 1.00            |
| CC000262    | ANAQUEL              | 1.00            |
| CC000282    | ESCRITORIO           | 1.00            |
| CC000283    | ANAQUEL              | 1.00            |
| CC000290    | ESCALERA             | 1.00            |
| CC000293    | ANAQUEL              | 1.00            |
| CC000294    | ANAQUEL              | 1.00            |
| CC000295    | ANAQUEL              | 1.00            |
| CC000296    | ANAQUEL              | 1.00            |
| CC000297    | ANAQUEL              | 1.00            |
| CC000298    | ANAQUEL              | 1.00            |
| CC000299    | ANAQUEL              | 1.00            |
| CC000300    | ANAQUEL              | 1.00            |
| CC000301    | ANAQUEL              | 1.00            |
| CC000302    | ANAQUEL              | 1.00            |
| CC000303    | ANAQUEL              | 1.00            |
| CC000304    | ANAQUEL              | 1.00            |
| CC000305    | ANAQUEL              | 1.00            |
| CC000306    | ANAQUEL              | 1.00            |
| CC000307    | ANAQUEL              | 1.00            |
| CC000308    | ANAQUEL              | 1.00            |
| CC000309    | ANAQUEL              | 1.00            |
| CC000310    | ANAQUEL              | 1.00            |
| CC000311    | ANAQUEL              | 1.00            |
| CC000312    | ANAQUEL              | 1.00            |
| CC000313    | ANAQUEL              | 1.00            |
| CC000314    | ANAQUEL              | 1.00            |
| CC000315    | ANAQUEL              | 1.00            |
| CC000316    | ANAQUEL              | 1.00            |
| CC000317    | ANAQUEL              | 1.00            |
| CC000318    | ANAQUEL              | 1.00            |
| CC000319    | ANAQUEL              | 1.00            |
| CC000320    | ANAQUEL              | 1.00            |
| CC000321    | ANAQUEL              | 1.00            |
| CC000322    | ANAQUEL              | 1.00            |



Ente Público: PATRONATO DE LAS UNIDADES DE SERVICIOS CULTURALES Y TURÍSTICOS DEL ESTADO DE YUCATÁN  
Relación de bienes que componen su patrimonio  
Cuenta Pública de 2026

| Código      | Descripción del Bien | Valor en Libros |
|-------------|----------------------|-----------------|
| CC000323    | ANAQUEL              | 1.00            |
| CC000324    | ANAQUEL              | 1.00            |
| CC000325    | ANAQUEL              | 1.00            |
| CC000326    | ANAQUEL              | 1.00            |
| CC000327    | ANAQUEL              | 1.00            |
| CC000328    | ANAQUEL              | 1.00            |
| CC000328BIS | ANAQUEL              | 1.00            |
| CC000329    | ANAQUEL              | 1.00            |
| CC000329BIS | ANAQUEL              | 1.00            |
| CC000330    | ANAQUEL              | 1.00            |
| CC000331    | ANAQUEL              | 1.00            |
| CC000332    | ANAQUEL              | 1.00            |
| CC000333    | ANAQUEL              | 1.00            |
| CC000334    | ANAQUEL              | 1.00            |
| CC000336    | MARMITA              | 1.00            |
| CC000337    | MARMITA              | 1.00            |
| CC000338    | PORTA OLLAS          | 1.00            |
| CC000344    | CAMPANA              | 1.00            |
| CC000345    | CAMPANA              | 1.00            |
| CC000346    | CAMPANA              | 1.00            |
| CC000347    | CAMPANA              | 1.00            |
| CC000348    | CAMPANA              | 1.00            |
| CC000349    | CAMPANA              | 1.00            |
| CC000350    | CAMPANA              | 1.00            |
| CC000351    | CAMPANA              | 1.00            |
| CC000352    | MESA                 | 1.00            |
| CC000354    | MESA CON LAVABO      | 1.00            |
| CC000355    | MESA CON LAVABO      | 1.00            |
| CC000356    | MESA CON LAVABO      | 1.00            |
| CC000359    | MESA                 | 1.00            |
| CC000366    | MESA                 | 1.00            |
| CC000367    | MESA                 | 1.00            |
| CC000368    | MESA                 | 1.00            |
| CC000369    | MESA                 | 1.00            |
| CC000370    | MESA                 | 1.00            |
| CC000373    | ESTUFON              | 1.00            |
| CC000375    | PLANCHA              | 1.00            |
| CC000376    | PLANCHA              | 1.00            |
| CC000378    | PLANCHA              | 1.00            |
| CC000379    | PLANCHA              | 1.00            |
| CC000380    | PLANCHA              | 1.00            |
| CC000383    | FREIDORA             | 1.00            |



Ente Público: PATRONATO DE LAS UNIDADES DE SERVICIOS CULTURALES Y TURÍSTICOS DEL ESTADO DE YUCATÁN  
Relación de bienes que componen su patrimonio  
Cuenta Pública de 2026

| Código   | Descripción del Bien  | Valor en Libros |
|----------|---|-----------------|
| CC000384 | FREIDORA  | 1.00            |
| CC000385 | FREIDORA  | 1.00            |
| CC000387 | MARMITA   | 1.00            |
| CC000388 | MARMITA   | 1.00            |
| CC000389 | MESA  | 1.00            |
| CC000390 | MESA  | 1.00            |
| CC000391 | MESA  | 1.00            |
| CC000392 | MESA CON LAVABO   | 1.00            |
| CC000393 | MESA CON LAVABO   | 1.00            |
| CC000394 | MESA CON LAVABO   | 1.00            |
| CC000400 | HORNO   | 1.00            |
| CC000439 | MESA CON LAVABO   | 1.00            |
| CC000440 | MESA CON LAVABO   | 1.00            |
| CC000441 | LAVABO  | 1.00            |
| CC000442 | LAVABO  | 1.00            |
| CC000445 | ANAQUEL   | 1.00            |
| CC000446 | ANAQUEL   | 1.00            |
| CC000447 | ANAQUEL   | 1.00            |
| CC000448 | ANAQUEL   | 1.00            |
| CC000452 | PLANTA  | 1.00            |
| CC000453 | ESCRITORIO  | 1.00            |
| CC000455 | AIRE ACONDICIONADO  | 1.00            |
| CC000485 | UNIDAD MANEJADORA DE AIRE<br>COMPRESOR # 1<br>COMPRESOR # 2 | 1.00            |
| CC000486 | UNIDAD MANEJADORA DE AIRE<br>COMPRESOR # 1<br>COMPRESOR # 2 | 1.00            |
| CC000489 | UNIDAD MANEJADORA DE AIRE<br>COMPRESOR # 1<br>COMPRESOR # 2 | 1.00            |
| CC000490 | UNIDAD MANEJADORA DE AIRE<br>COMPRESOR # 1<br>COMPRESOR # 2 | 1.00            |
| CC000491 | UNIDAD MANEJADORA DE AIRE<br>COMPRESOR # 1<br>COMPRESOR # 2 | 1.00            |
| CC000492 | UNIDAD MANEJADORA DE AIRE<br>COMPRESOR # 1<br>COMPRESOR # 2 | 1.00            |



Ente Público: PATRONATO DE LAS UNIDADES DE SERVICIOS CULTURALES Y TURÍSTICOS DEL ESTADO DE YUCATÁN  
Relación de bienes que componen su patrimonio  
Cuenta Pública de 2026

| Código   | Descripción del Bien  | Valor en Libros |
|----------|---|-----------------|
| CC000493 | UNIDAD MANEJADORA DE AIRE<br>COMPRESOR # 1<br>COMPRESOR # 2 | 1.00            |
| CC000494 | UNIDAD MANEJADORA DE AIRE<br>COMPRESOR # 1<br>COMPRESOR # 2 | 1.00            |
| CC000495 | UNIDAD MANEJADORA DE AIRE<br>COMPRESOR # 1<br>COMPRESOR # 2 | 1.00            |
| CC000496 | UNIDAD MANEJADORA DE AIRE<br>COMPRESOR # 1<br>COMPRESOR # 2 | 1.00            |
| CC000497 | UNIDAD MANEJADORA DE AIRE<br>COMPRESOR # 1<br>COMPRESOR # 2 | 1.00            |
| CC000498 | UNIDAD MANEJADORA DE AIRE<br>COMPRESOR # 1<br>COMPRESOR # 2 | 1.00            |
| CC000499 | UNIDAD MANEJADORA DE AIRE<br>COMPRESOR # 1<br>COMPRESOR # 2 | 1.00            |
| CC000500 | UNIDAD MANEJADORA DE AIRE<br>COMPRESOR # 1<br>COMPRESOR # 2 | 1.00            |
| CC000501 | UNIDAD MANEJADORA DE AIRE<br>COMPRESOR # 1<br>COMPRESOR # 2 | 1.00            |
| CC000502 | UNIDAD MANEJADORA DE AIRE<br>COMPRESOR # 1<br>COMPRESOR # 2 | 1.00            |
| CC000503 | UNIDAD MANEJADORA DE AIRE<br>COMPRESOR # 1<br>COMPRESOR # 2 | 1.00            |
| CC000504 | UNIDAD MANEJADORA DE AIRE<br>COMPRESOR # 1<br>COMPRESOR # 2 | 1.00            |
| CC000505 | UNIDAD MANEJADORA DE AIRE<br>COMPRESOR # 1<br>COMPRESOR # 2 | 1.00            |
| CC000506 | UNIDAD MANEJADORA DE AIRE<br>COMPRESOR # 1<br>COMPRESOR # 2 | 1.00            |



Ente Público: PATRONATO DE LAS UNIDADES DE SERVICIOS CULTURALES Y TURÍSTICOS DEL ESTADO DE YUCATÁN  
Relación de bienes que componen su patrimonio  
Cuenta Pública de 2026

| Código   | Descripción del Bien  | Valor en Libros |
|----------|---|-----------------|
| CC000507 | UNIDAD MANEJADORA DE AIRE<br>COMPRESOR # 1<br>COMPRESOR # 2 | 1.00            |
| CC000508 | UNIDAD MANEJADORA DE AIRE<br>COMPRESOR # 1<br>COMPRESOR # 2 | 1.00            |
| CC000510 | UNIDAD MANEJADORA DE AIRE<br>COMPRESOR # 1<br>COMPRESOR # 2 | 1.00            |
| CC000511 | UNIDAD MANEJADORA DE AIRE<br>COMPRESOR # 1<br>COMPRESOR # 2 | 1.00            |
| CC000519 | UNIDAD MANEJADORA DE AIRE<br>COMPRESOR # 1<br>COMPRESOR # 2 | 1.00            |
| CC000520 | UNIDAD MANEJADORA DE AIRE<br>COMPRESOR # 1<br>COMPRESOR # 2 | 1.00            |
| CC000521 | UNIDAD MANEJADORA DE AIRE<br>COMPRESOR # 1<br>COMPRESOR # 2 | 1.00            |
| CC000524 | UNIDAD MANEJADORA DE AIRE<br>COMPRESOR # 1<br>COMPRESOR # 2 | 1.00            |
| CC000526 | UNIDAD MANEJADORA DE AIRE<br>COMPRESOR # 1<br>COMPRESOR # 2 | 1.00            |
| CC000528 | UNIDAD MANEJADORA DE AIRE<br>COMPRESOR # 1<br>COMPRESOR # 2 | 1.00            |
| CC000529 | UNIDAD MANEJADORA DE AIRE<br>COMPRESOR # 1<br>COMPRESOR # 2 | 1.00            |
| CC000530 | UNIDAD MANEJADORA DE AIRE<br>COMPRESOR # 1<br>COMPRESOR # 2 | 1.00            |
| CC000531 | UNIDAD MANEJADORA DE AIRE<br>COMPRESOR # 1<br>COMPRESOR # 2 | 1.00            |
| CC000532 | UNIDAD MANEJADORA DE AIRE<br>COMPRESOR # 1<br>COMPRESOR # 2 | 1.00            |



Ente Público: PATRONATO DE LAS UNIDADES DE SERVICIOS CULTURALES Y TURÍSTICOS DEL ESTADO DE YUCATÁN  
 Relación de bienes que componen su patrimonio  
 Cuenta Pública de 2026

| Código   | Descripción del Bien  | Valor en Libros |
|----------|---|-----------------|
| CC000533 | UNIDAD MANEJADORA DE AIRE<br>COMPRESOR # 1<br>COMPRESOR # 2 | 1.00            |
| CC000534 | UNIDAD MANEJADORA DE AIRE<br>COMPRESOR # 1<br>COMPRESOR # 2 | 1.00            |
| CC000535 | UNIDAD MANEJADORA DE AIRE<br>COMPRESOR # 1<br>COMPRESOR # 2 | 1.00            |
| CC000536 | UNIDAD MANEJADORA DE AIRE<br>COMPRESOR # 1<br>COMPRESOR # 2 | 1.00            |
| CC000537 | UNIDAD MANEJADORA DE AIRE<br>COMPRESOR # 1<br>COMPRESOR # 2 | 1.00            |
| CC000539 | UNIDAD MANEJADORA DE AIRE<br>COMPRESOR # 1<br>COMPRESOR # 2 | 1.00            |
| CC000540 | UNIDAD MANEJADORA DE AIRE<br>COMPRESOR # 1<br>COMPRESOR # 2 | 1.00            |
| CC000541 | UNIDAD MANEJADORA DE AIRE<br>COMPRESOR # 1<br>COMPRESOR # 2 | 1.00            |
| CC000542 | UNIDAD MANEJADORA DE AIRE<br>COMPRESOR # 1<br>COMPRESOR # 2 | 1.00            |
| CC000545 | ANAQUEL   | 1.00            |
| CC000547 | ANAQUEL   | 1.00            |
| CC000548 | ANAQUEL   | 1.00            |
| CC000550 | ESTUFON   | 1.00            |
| CC000552 | ESTUFON   | 1.00            |
| CC000555 | MESA  | 1.00            |
| CC000556 | MESA  | 1.00            |
| CC000557 | MESA  | 1.00            |
| CC000558 | MESA  | 1.00            |
| CC000560 | MESA  | 1.00            |
| CC000561 | MESA  | 1.00            |
| CC000562 | MESA  | 1.00            |
| CC000565 | LAVABO  | 1.00            |
| CC000569 | REPISA  | 1.00            |
| CC000570 | REPISA  | 1.00            |
| CC000571 | REPISA  | 1.00            |



Ente Público: PATRONATO DE LAS UNIDADES DE SERVICIOS CULTURALES Y TURÍSTICOS DEL ESTADO DE YUCATÁN  
Relación de bienes que componen su patrimonio  
Cuenta Pública de 2026

| Código   | Descripción del Bien  | Valor en Libros |
|----------|---|-----------------|
| CC000572 | REPISA  | 1.00            |
| CC000574 | PLANCHA   | 1.00            |
| CC000575 | CAMPANA   | 1.00            |
| CC000576 | CAMPANA   | 1.00            |
| CC000577 | LAVABO  | 1.00            |
| CC000578 | LAVABO  | 1.00            |
| CC000579 | MESA CON LAVABO   | 1.00            |
| CC000580 | MESA CON LAVABO   | 1.00            |
| CC000581 | MESA CON LAVABO DOBLE                                       | 1.00            |
| CC000582 | MESA CON LAVABO DOBLE                                       | 1.00            |
| CC000583 | DIFUSOR   | 1.00            |
| CC000584 | DIFUSOR   | 1.00            |
| CC000586 | UNIDAD MANEJADORA DE AIRE<br>COMPRESOR # 1<br>COMPRESOR # 2 | 1.00            |
| CC000600 | PLATAFORMA AREA "GENIE"                                     | 1.00            |
| CC000605 | UNIDAD MANEJADORA DE AIRE<br>COMPRESOR # 1<br>COMPRESOR # 2 | 1.00            |
| CC000606 | UNIDAD MANEJADORA DE AIRE<br>COMPRESOR # 1<br>COMPRESOR # 2 | 1.00            |
| CC000607 | UNIDAD MANEJADORA DE AIRE<br>COMPRESOR # 1<br>COMPRESOR # 2 | 1.00            |
| CC000608 | UNIDAD MANEJADORA DE AIRE<br>COMPRESOR # 1<br>COMPRESOR # 2 | 1.00            |
| CC000609 | UNIDAD MANEJADORA DE AIRE<br>COMPRESOR # 1<br>COMPRESOR # 2 | 1.00            |
| CC000620 | ANAQUEL   | 1.00            |
| CC000635 | BANCA   | 1.00            |
| CC000636 | BANCA   | 1.00            |
| CC000637 | BANCA   | 1.00            |
| CC000640 | BANCA   | 1.00            |
| CC000641 | BANCA   | 1.00            |
| CC000642 | BANCA   | 1.00            |
| CC000643 | BANCA   | 1.00            |
| CC000646 | BANCA   | 1.00            |
| CC000650 | BANCA   | 1.00            |
| CC000651 | BANCA   | 1.00            |



Ente Público: PATRONATO DE LAS UNIDADES DE SERVICIOS CULTURALES Y TURÍSTICOS DEL ESTADO DE YUCATÁN  
Relación de bienes que componen su patrimonio  
Cuenta Pública de 2026

| Código   | Descripción del Bien | Valor en Libros |
|----------|----------------------|-----------------|
| CC000652 | BANCA                | 1.00            |
| CC000653 | BANCA                | 1.00            |
| CC000654 | MAQUETA              | 1.00            |
| CC000724 | MESA                 | 1.00            |
| CC000725 | ESCRITORIO           | 1.00            |
| CC000728 | SILLA                | 1.00            |
| CC000732 | SILLA                | 1.00            |
| CC000736 | SILLA                | 1.00            |
| CC000738 | SILLA                | 1.00            |
| CC000739 | ANAQUEL              | 1.00            |
| CC000743 | SILLA                | 1.00            |
| CC000745 | SILLA                | 1.00            |
| CC000747 | SILLA                | 1.00            |
| CC000750 | SILLA                | 1.00            |
| CC000752 | SILLA                | 1.00            |
| CC000759 | SILLA                | 1.00            |
| CC000761 | SILLA                | 1.00            |
| CC000763 | SILLA                | 1.00            |
| CC000766 | MESA                 | 1.00            |
| CC000779 | MESA                 | 1.00            |
| CC000794 | MESA                 | 1.00            |
| CC000799 | MESA                 | 1.00            |
| CC000809 | SILLA                | 1.00            |
| CC000810 | SILLA                | 1.00            |
| CC000814 | SILLA                | 1.00            |
| CC000816 | SILLA                | 1.00            |
| CC000818 | SILLA                | 1.00            |
| CC000819 | SILLA                | 1.00            |
| CC000823 | SILLA                | 1.00            |
| CC000824 | SILLA                | 1.00            |
| CC000826 | SILLA                | 1.00            |
| CC000827 | SILLA                | 1.00            |
| CC000828 | SILLA                | 1.00            |
| CC000829 | SILLA                | 1.00            |
| CC000831 | SILLA                | 1.00            |
| CC000832 | SILLA                | 1.00            |
| CC000834 | SILLA                | 1.00            |
| CC000835 | SILLA                | 1.00            |
| CC000836 | SILLA                | 1.00            |
| CC000838 | SILLA                | 1.00            |
| CC000840 | SILLA                | 1.00            |
| CC000841 | SILLA                | 1.00            |



Ente Público: PATRONATO DE LAS UNIDADES DE SERVICIOS CULTURALES Y TURÍSTICOS DEL ESTADO DE YUCATÁN  
Relación de bienes que componen su patrimonio  
Cuenta Pública de 2026

| Código      | Descripción del Bien             | Valor en Libros |
|-------------|----------------------------------|-----------------|
| CC000842    | SILLA                            | 1.00            |
| CC000848    | MESA                             | 1.00            |
| CC000867BIS | SOFÁ                             | 1.00            |
| CC000868    | SOFÁ                             | 1.00            |
| CC000870    | SOFÁ                             | 1.00            |
| CC000878    | SILLA DE VISITA                  | 1.00            |
| CC000879    | SILLA DE VISITA                  | 1.00            |
| CC000883    | MESA DE CENTRO                   | 1.00            |
| CC000885    | SOFÁ                             | 1.00            |
| CC000886    | SILLA PARA VISITANTE             | 1.00            |
| CC000894    | ESCRITORIO                       | 1.00            |
| CC000895    | BANCA                            | 1.00            |
| CC000896    | BANCA                            | 1.00            |
| CC000899    | BANCA                            | 1.00            |
| CC000900    | BANCA                            | 1.00            |
| CC000901    | BANCA                            | 1.00            |
| CC000906    | MUEBLE DE MADERA                 | 1.00            |
| CC000907    | TABURETE                         | 1.00            |
| CC000916    | ESCRITORIO                       | 1.00            |
| CC000917    | ARCHIVERO                        | 1.00            |
| CC000940    | SILLA                            | 1.00            |
| CC000945    | SILLA                            | 1.00            |
| CC000946    | SILLA                            | 1.00            |
| CC000951    | SILLA                            | 1.00            |
| CC000952    | SILLA                            | 1.00            |
| CC000954    | SILLA                            | 1.00            |
| CC000965    | SILLA                            | 1.00            |
| CC000984    | MESA                             | 1.00            |
| CC000993    | MAQUETA                          | 1.00            |
| CC000994    | MAQUETA                          | 1.00            |
| CC001014    | SILLA                            | 1.00            |
| CC001018    | MALETA P/ VIDEO PROYECTOR        | 1.00            |
| CC001043    | LÁMPARA                          | 1.00            |
| CC001045    | RADIADOR INFRARROJO              | 1.00            |
| CC001047    | RADIADOR INFRARROJO              | 1.00            |
| CC001051    | RADIADOR INFRARROJO              | 1.00            |
| CC001052    | RADIADOR INFRARROJO              | 1.00            |
| CC001055    | MUEBLE DE MADERA                 | 1.00            |
| CC001056    | MESA                             | 1.00            |
| CC001058    | REPRODUCTOR DE CD                | 1.00            |
| CC001059    | REPRODUCTOR DE CD                | 1.00            |
| CC001061    | TRANSMISOR MULTICANAL INFRARROJO | 1.00            |



Ente Público: PATRONATO DE LAS UNIDADES DE SERVICIOS CULTURALES Y TURÍSTICOS DEL ESTADO DE YUCATÁN  
Relación de bienes que componen su patrimonio  
Cuenta Pública de 2026

| Código   | Descripción del Bien      | Valor en Libros |
|----------|---------------------------|-----------------|
| CC001063 | DIMMER                    | 1.00            |
| CC001064 | DIMMER                    | 1.00            |
| CC001065 | CPU                       | 1.00            |
| CC001066 | MEZCLADORA DE AUDIO       | 1.00            |
| CC001069 | TRIPIE                    | 1.00            |
| CC001070 | TRIPIE                    | 1.00            |
| CC001071 | TRIPIE                    | 1.00            |
| CC001073 | TRIPIE                    | 1.00            |
| CC001075 | MONITOR                   | 1.00            |
| CC001079 | MALETA P/ VIDEO PROYECTOR | 1.00            |
| CC001081 | REPRODUCTOR DE CD         | 1.00            |
| CC001082 | REPRODUCTOR DE CD         | 1.00            |
| CC001108 | PEDESTAL                  | 1.00            |
| CC001111 | PLATAFORMA AREA "GENIE"   | 1.00            |
| CC001115 | CONTROL                   | 1.00            |
| CC001145 | EXTINTOR                  | 1.00            |
| CC001146 | EXTINTOR                  | 1.00            |
| CC001147 | EXTINTOR                  | 1.00            |
| CC001148 | EXTINTOR                  | 1.00            |
| CC001149 | EXTINTOR                  | 1.00            |
| CC001150 | EXTINTOR                  | 1.00            |
| CC001151 | EXTINTOR                  | 1.00            |
| CC001152 | EXTINTOR                  | 1.00            |
| CC001155 | EXTINTOR                  | 1.00            |
| CC001156 | EXTINTOR                  | 1.00            |
| CC001157 | EXTINTOR                  | 1.00            |
| CC001158 | EXTINTOR                  | 1.00            |
| CC001160 | EXTINTOR                  | 1.00            |
| CC001162 | EXTINTOR                  | 1.00            |
| CC001163 | EXTINTOR                  | 1.00            |
| CC001164 | EXTINTOR                  | 1.00            |
| CC001166 | EXTINTOR                  | 1.00            |
| CC001167 | EXTINTOR                  | 1.00            |
| CC001168 | EXTINTOR                  | 1.00            |
| CC001169 | EXTINTOR                  | 1.00            |
| CC001170 | EXTINTOR                  | 1.00            |
| CC001171 | EXTINTOR                  | 1.00            |
| CC001172 | EXTINTOR                  | 1.00            |
| CC001174 | EXTINTOR                  | 1.00            |
| CC001175 | EXTINTOR                  | 1.00            |
| CC001177 | EXTINTOR                  | 1.00            |
| CC001178 | EXTINTOR                  | 1.00            |



Ente Público: PATRONATO DE LAS UNIDADES DE SERVICIOS CULTURALES Y TURÍSTICOS DEL ESTADO DE YUCATÁN  
Relación de bienes que componen su patrimonio  
Cuenta Pública de 2026

| Código   | Descripción del Bien | Valor en Libros |
|----------|----------------------|-----------------|
| CC001179 | EXTINTOR             | 1.00            |
| CC001180 | EXTINTOR             | 1.00            |
| CC001181 | EXTINTOR             | 1.00            |
| CC001182 | EXTINTOR             | 1.00            |
| CC001185 | EXTINTOR             | 1.00            |
| CC001187 | EXTINTOR             | 1.00            |
| CC001198 | SILLÓN EJECUTIVO     | 1.00            |
| CC001203 | SOFÁ                 | 1.00            |
| CC001212 | CAJONERA             | 1.00            |
| CC001214 | SILLÓN EJECUTIVO     | 1.00            |
| CC001240 | SILLÓN EJECUTIVO     | 1.00            |
| CC001243 | SILLÓN EJECUTIVO     | 1.00            |
| CC001244 | SILLÓN EJECUTIVO     | 1.00            |
| CC001245 | SILLÓN EJECUTIVO     | 1.00            |
| CC001247 | SILLÓN EJECUTIVO     | 1.00            |
| CC001248 | SILLÓN EJECUTIVO     | 1.00            |
| CC001251 | SILLÓN EJECUTIVO     | 1.00            |
| CC001253 | SILLÓN EJECUTIVO     | 1.00            |
| CC001255 | SILLÓN EJECUTIVO     | 1.00            |
| CC001256 | SILLÓN EJECUTIVO     | 1.00            |
| CC001265 | CAJONERA             | 1.00            |
| CC001266 | CAJONERA             | 1.00            |
| CC001272 | SILLÓN EJECUTIVO     | 1.00            |
| CC001280 | SOFÁ                 | 1.00            |
| CC001282 | SOFÁ                 | 1.00            |
| CC001300 | BANCA                | 1.00            |
| CC001301 | BANCA                | 1.00            |
| CC001302 | BANCA                | 1.00            |
| CC001307 | SILLÓN EJECUTIVO     | 1.00            |
| CC001309 | SILLÓN EJECUTIVO     | 1.00            |
| CC001311 | SILLÓN EJECUTIVO     | 1.00            |
| CC001312 | SILLÓN EJECUTIVO     | 1.00            |
| CC001315 | SILLÓN EJECUTIVO     | 1.00            |
| CC001316 | SILLÓN EJECUTIVO     | 1.00            |
| CC001317 | SILLÓN EJECUTIVO     | 1.00            |
| CC001318 | SILLÓN EJECUTIVO     | 1.00            |
| CC001320 | SILLÓN EJECUTIVO     | 1.00            |
| CC001322 | SILLÓN EJECUTIVO     | 1.00            |
| CC001323 | SILLÓN EJECUTIVO     | 1.00            |
| CC001325 | SILLÓN EJECUTIVO     | 1.00            |
| CC001326 | SILLÓN EJECUTIVO     | 1.00            |
| CC001328 | SILLÓN EJECUTIVO     | 1.00            |



Ente Público: PATRONATO DE LAS UNIDADES DE SERVICIOS CULTURALES Y TURÍSTICOS DEL ESTADO DE YUCATÁN  
Relación de bienes que componen su patrimonio  
Cuenta Pública de 2026

| Código   | Descripción del Bien  | Valor en Libros |
|----------|-----------------------|-----------------|
| CC001333 | MUEBLE DE CÓMPUTO     | 1.00            |
| CC001359 | CPU                   | 1.00            |
| CC001395 | EXTINTOR              | 1.00            |
| CC001425 | ARCHIVERO             | 1.00            |
| CC001430 | MEDIDOR               | 1.00            |
| CC001441 | CONTROLADOR DE AUDIO  | 1.00            |
| CC001452 | AIRE ACONDICIONADO    | 1.00            |
| CC001455 | AIRE ACONDICIONADO    | 1.00            |
| CC001456 | AIRE ACONDICIONADO    | 1.00            |
| CC001457 | AIRE ACONDICIONADO    | 1.00            |
| CC001458 | AIRE ACONDICIONADO    | 1.00            |
| CC001459 | AIRE ACONDICIONADO    | 1.00            |
| CC001461 | AIRE ACONDICIONADO    | 1.00            |
| CC001473 | TELÉFONO              | 1.00            |
| CC001476 | CORTADORA DE AZULEJOS | 1.00            |
| CC001499 | CONFIDENTE            | 1.00            |
| CC001500 | CONFIDENTE            | 1.00            |
| CC001501 | CONFIDENTE            | 1.00            |
| CC001502 | CONFIDENTE            | 1.00            |
| CC001503 | CONFIDENTE            | 1.00            |
| CC001504 | CONFIDENTE            | 1.00            |
| CC001505 | CONFIDENTE            | 1.00            |
| CC001506 | CONFIDENTE            | 1.00            |
| CC001507 | CONFIDENTE            | 1.00            |
| CC001508 | CONFIDENTE            | 1.00            |
| CC001509 | EXTINTOR              | 1.00            |
| CC001510 | EXTINTOR              | 1.00            |
| CC001523 | ANUNCIO LUMINOSO      | 1.00            |
| CC001524 | ANUNCIO LUMINOSO      | 1.00            |
| CC001525 | ANUNCIO LUMINOSO      | 1.00            |
| CC001526 | ANUNCIO LUMINOSO      | 1.00            |
| CC001527 | ANUNCIO LUMINOSO      | 1.00            |
| CC001528 | ANUNCIO LUMINOSO      | 1.00            |
| CC001545 | MESA                  | 1.00            |
| CC001546 | MESA                  | 1.00            |
| CC001547 | MESA                  | 1.00            |
| CC001548 | MESA                  | 1.00            |
| CC001549 | MESA                  | 1.00            |
| CC001550 | MESA                  | 1.00            |
| CC001551 | MESA                  | 1.00            |
| CC001552 | MESA                  | 1.00            |
| CC001553 | MESA                  | 1.00            |



Ente Público: PATRONATO DE LAS UNIDADES DE SERVICIOS CULTURALES Y TURÍSTICOS DEL ESTADO DE YUCATÁN  
Relación de bienes que componen su patrimonio  
Cuenta Pública de 2026

| Código   | Descripción del Bien | Valor en Libros |
|----------|----------------------|-----------------|
| CC001554 | MESA                 | 1.00            |
| CC001555 | SILLA                | 1.00            |
| CC001556 | SILLA                | 1.00            |
| CC001557 | SILLA                | 1.00            |
| CC001558 | SILLA                | 1.00            |
| CC001559 | SILLA                | 1.00            |
| CC001560 | SILLA                | 1.00            |
| CC001561 | SILLA                | 1.00            |
| CC001562 | SILLA                | 1.00            |
| CC001563 | SILLA                | 1.00            |
| CC001564 | SILLA                | 1.00            |
| CC001565 | SILLA                | 1.00            |
| CC001566 | SILLA                | 1.00            |
| CC001567 | SILLA                | 1.00            |
| CC001568 | SILLA                | 1.00            |
| CC001569 | SILLA                | 1.00            |
| CC001570 | SILLA                | 1.00            |
| CC001571 | SILLA                | 1.00            |
| CC001572 | SILLA                | 1.00            |
| CC001573 | SILLA                | 1.00            |
| CC001574 | SILLA                | 1.00            |
| CC001575 | SILLA                | 1.00            |
| CC001576 | SILLA                | 1.00            |
| CC001577 | SILLA                | 1.00            |
| CC001578 | SILLA                | 1.00            |
| CC001579 | SILLA                | 1.00            |
| CC001580 | SILLA                | 1.00            |
| CC001581 | SILLA                | 1.00            |
| CC001582 | SILLA                | 1.00            |
| CC001583 | SILLA                | 1.00            |
| CC001584 | SILLA                | 1.00            |
| CC001585 | SILLA                | 1.00            |
| CC001586 | SILLA                | 1.00            |
| CC001587 | SILLA                | 1.00            |
| CC001588 | SILLA                | 1.00            |
| CC001589 | SILLA                | 1.00            |
| CC001590 | SILLA                | 1.00            |
| CC001591 | SILLA                | 1.00            |
| CC001592 | SILLA                | 1.00            |
| CC001593 | SILLA                | 1.00            |
| CC001594 | SILLA                | 1.00            |
| CC001595 | OLLA PALOMERA        | 1.00            |



Ente Público: PATRONATO DE LAS UNIDADES DE SERVICIOS CULTURALES Y TURÍSTICOS DEL ESTADO DE YUCATÁN  
Relación de bienes que componen su patrimonio  
Cuenta Pública de 2026

| Código   | Descripción del Bien            | Valor en Libros |
|----------|---------------------------------|-----------------|
| CC001596 | PORTA OLLA                      | 1.00            |
| CC001597 | PORTA OLLA                      | 1.00            |
| CC001598 | OLLA PALOMERA                   | 1.00            |
| CC001599 | CONSERVADOR DE PALOMITAS        | 1.00            |
| CC001600 | CONSERVADOR DE PALOMITAS        | 1.00            |
| CC001608 | BOCINA                          | 1.00            |
| CC001629 | HORNO PARA PAN DE HOT DOG       | 1.00            |
| CC001630 | HORNO PARA SALCHICHA DE HOT DOG | 1.00            |
| CC001632 | FABRICA DE HIELO                | 1.00            |
| CC001633 | TANQUE PRESURIZADO              | 1.00            |
| CC001634 | TANQUE PRESURIZADO              | 1.00            |
| CC001635 | SUAVIZADOR DE AGUA              | 1.00            |
| CC001637 | EQUIPO DE RADIACIÓN             | 1.00            |
| CC001640 | ANAQUEL                         | 1.00            |
| CC001641 | ALACENA                         | 1.00            |
| CC001642 | ALACENA                         | 1.00            |
| CC001643 | ANAQUEL                         | 1.00            |
| CC001644 | ANAQUEL                         | 1.00            |
| CC001658 | EXTINTOR                        | 1.00            |
| CC001660 | BUTACA                          | 1.00            |
| CC001664 | EXTINTOR                        | 1.00            |
| CC001665 | BUTACA                          | 1.00            |
| CC001667 | BOCINA                          | 1.00            |
| CC001669 | BOCINA                          | 1.00            |
| CC001670 | BOCINA                          | 1.00            |
| CC001671 | BOCINA                          | 1.00            |
| CC001672 | BOCINA                          | 1.00            |
| CC001673 | BOCINA                          | 1.00            |
| CC001674 | BOCINA                          | 1.00            |
| CC001675 | BOCINA                          | 1.00            |
| CC001676 | BOCINA                          | 1.00            |
| CC001677 | BAFLE                           | 1.00            |
| CC001678 | BAFLE                           | 1.00            |
| CC001679 | BAFLE                           | 1.00            |
| CC001680 | BAFLE                           | 1.00            |
| CC001681 | BAFLE                           | 1.00            |
| CC001682 | BOCINA DE AGUDO                 | 1.00            |
| CC001683 | BOCINA DE AGUDO                 | 1.00            |
| CC001684 | BOCINA DE AGUDO                 | 1.00            |
| CC001685 | PANTALLA                        | 1.00            |
| CC001686 | BOCINA                          | 1.00            |
| CC001687 | BOCINA                          | 1.00            |



Ente Público: PATRONATO DE LAS UNIDADES DE SERVICIOS CULTURALES Y TURÍSTICOS DEL ESTADO DE YUCATÁN  
Relación de bienes que componen su patrimonio  
Cuenta Pública de 2026

| Código   | Descripción del Bien | Valor en Libros |
|----------|----------------------|-----------------|
| CC001688 | BOCINA               | 1.00            |
| CC001689 | BOCINA               | 1.00            |
| CC001690 | BOCINA               | 1.00            |
| CC001691 | BOCINA               | 1.00            |
| CC001692 | BOCINA               | 1.00            |
| CC001693 | BOCINA               | 1.00            |
| CC001695 | BAFLE                | 1.00            |
| CC001696 | BAFLE                | 1.00            |
| CC001697 | BAFLE                | 1.00            |
| CC001698 | BAFLE                | 1.00            |
| CC001699 | BOCINA DE AGUDO      | 1.00            |
| CC001700 | BOCINA DE AGUDO      | 1.00            |
| CC001701 | BAFLE                | 1.00            |
| CC001702 | BOCINA DE AGUDO      | 1.00            |
| CC001703 | PANTALLA             | 1.00            |
| CC001704 | BOCINA               | 1.00            |
| CC001705 | BOCINA               | 1.00            |
| CC001706 | BOCINA               | 1.00            |
| CC001707 | BOCINA               | 1.00            |
| CC001708 | BOCINA               | 1.00            |
| CC001709 | BOCINA               | 1.00            |
| CC001710 | BOCINA               | 1.00            |
| CC001711 | BOCINA               | 1.00            |
| CC001712 | BOCINA               | 1.00            |
| CC001713 | BOCINA               | 1.00            |
| CC001715 | EXTINTOR             | 1.00            |
| CC001716 | EXTINTOR             | 1.00            |
| CC001717 | BUTACA               | 1.00            |
| CC001719 | BAFLE                | 1.00            |
| CC001720 | BAFLE                | 1.00            |
| CC001721 | BAFLE                | 1.00            |
| CC001722 | BOCINA DE AGUDO      | 1.00            |
| CC001723 | BAFLE                | 1.00            |
| CC001724 | BOCINA DE AGUDO      | 1.00            |
| CC001725 | BAFLE                | 1.00            |
| CC001726 | BOCINA DE AGUDO      | 1.00            |
| CC001727 | PANTALLA             | 1.00            |
| CC001731 | BOCINA               | 1.00            |
| CC001732 | BOCINA               | 1.00            |
| CC001733 | BOCINA               | 1.00            |
| CC001734 | BOCINA               | 1.00            |
| CC001735 | BOCINA               | 1.00            |



Ente Público: PATRONATO DE LAS UNIDADES DE SERVICIOS CULTURALES Y TURÍSTICOS DEL ESTADO DE YUCATÁN  
Relación de bienes que componen su patrimonio  
Cuenta Pública de 2026

| Código   | Descripción del Bien | Valor en Libros |
|----------|----------------------|-----------------|
| CC001736 | BOCINA               | 1.00            |
| CC001737 | BOCINA               | 1.00            |
| CC001738 | BOCINA               | 1.00            |
| CC001739 | BOCINA               | 1.00            |
| CC001740 | BOCINA               | 1.00            |
| CC001742 | BAFLE                | 1.00            |
| CC001743 | BAFLE                | 1.00            |
| CC001744 | BAFLE                | 1.00            |
| CC001745 | BOCINA DE AGUDO      | 1.00            |
| CC001746 | BAFLE                | 1.00            |
| CC001747 | BOCINA DE AGUDO      | 1.00            |
| CC001748 | BAFLE                | 1.00            |
| CC001749 | BOCINA DE AGUDO      | 1.00            |
| CC001751 | PANTALLA             | 1.00            |
| CC001752 | EXTINTOR             | 1.00            |
| CC001756 | BOCINA               | 1.00            |
| CC001757 | BOCINA               | 1.00            |
| CC001758 | BOCINA               | 1.00            |
| CC001759 | BOCINA               | 1.00            |
| CC001760 | BOCINA               | 1.00            |
| CC001761 | BOCINA               | 1.00            |
| CC001762 | BOCINA               | 1.00            |
| CC001763 | BOCINA               | 1.00            |
| CC001764 | BAFLE                | 1.00            |
| CC001765 | BAFLE                | 1.00            |
| CC001766 | BAFLE                | 1.00            |
| CC001767 | BOCINA DE AGUDO      | 1.00            |
| CC001768 | BAFLE                | 1.00            |
| CC001769 | BOCINA DE AGUDO      | 1.00            |
| CC001770 | BAFLE                | 1.00            |
| CC001771 | BOCINA DE AGUDO      | 1.00            |
| CC001773 | PANTALLA             | 1.00            |
| CC001776 | BOCINA               | 1.00            |
| CC001777 | BOCINA               | 1.00            |
| CC001778 | BOCINA               | 1.00            |
| CC001779 | BOCINA               | 1.00            |
| CC001780 | BOCINA               | 1.00            |
| CC001781 | BOCINA               | 1.00            |
| CC001782 | BOCINA               | 1.00            |
| CC001783 | BOCINA               | 1.00            |
| CC001784 | BOCINA               | 1.00            |
| CC001785 | BOCINA               | 1.00            |



Ente Público: PATRONATO DE LAS UNIDADES DE SERVICIOS CULTURALES Y TURÍSTICOS DEL ESTADO DE YUCATÁN  
Relación de bienes que componen su patrimonio  
Cuenta Pública de 2026

| Código   | Descripción del Bien            | Valor en Libros |
|----------|---------------------------------|-----------------|
| CC001787 | BAFLE                           | 1.00            |
| CC001788 | BAFLE                           | 1.00            |
| CC001789 | BAFLE                           | 1.00            |
| CC001790 | BOCINA DE AGUDO                 | 1.00            |
| CC001791 | BAFLE                           | 1.00            |
| CC001792 | BOCINA DE AGUDO                 | 1.00            |
| CC001793 | BAFLE                           | 1.00            |
| CC001794 | BOCINA DE AGUDO                 | 1.00            |
| CC001796 | PANTALLA                        | 1.00            |
| CC001797 | ARCHIVERO LOCKER                | 1.00            |
| CC001798 | ARCHIVERO LOCKER                | 1.00            |
| CC001799 | ARCHIVERO                       | 1.00            |
| CC001800 | MESA MULTIUSOS                  | 1.00            |
| CC001804 | ESCRITORIO                      | 1.00            |
| CC001809 | MESA MULTIUSOS                  | 1.00            |
| CC001810 | ESCRITORIO                      | 1.00            |
| CC001815 | MESA MULTIUSOS                  | 1.00            |
| CC001826 | MUEBLE DE MADERA                | 1.00            |
| CC001827 | MUEBLE DE MADERA                | 1.00            |
| CC001828 | MUEBLE DE MADERA                | 1.00            |
| CC001829 | MUEBLE DE MADERA                | 1.00            |
| CC001831 | SILLA CAJERO                    | 1.00            |
| CC001836 | MUEBLE DE MADERA                | 1.00            |
| CC001837 | MUEBLE DE MADERA                | 1.00            |
| CC001850 | ARCHIVERO LOCKER                | 1.00            |
| CC001851 | AMPLIFICADOR DE AUDIO           | 1.00            |
| CC001853 | AMPLIFICADOR DE AUDIO           | 1.00            |
| CC001854 | AMPLIFICADOR DE AUDIO           | 1.00            |
| CC001856 | AMPLIFICADOR DE AUDIO           | 1.00            |
| CC001858 | AMPLIFICADOR MONITOR DE AUDIO   | 1.00            |
| CC001859 | RECEPTOR/ PROCESADOR DE AUDIO   | 1.00            |
| CC001860 | RECEPTOR/ PROCESADOR DE AUDIO   | 1.00            |
| CC001861 | RACK                            | 1.00            |
| CC001864 | CONTROLADOR DE LUCES            | 1.00            |
| CC001865 | MESA DE TRABAJO CON REBOBINADOR | 1.00            |
| CC001868 | AMPLIFICADOR DE AUDIO           | 1.00            |
| CC001869 | AMPLIFICADOR DE AUDIO           | 1.00            |
| CC001870 | AMPLIFICADOR DE AUDIO           | 1.00            |
| CC001871 | AMPLIFICADOR DE AUDIO           | 1.00            |
| CC001872 | AMPLIFICADOR DE AUDIO           | 1.00            |
| CC001874 | AMPLIFICADOR MONITOR DE AUDIO   | 1.00            |
| CC001875 | RECEPTOR/ PROCESADOR DE AUDIO   | 1.00            |



Ente Público: PATRONATO DE LAS UNIDADES DE SERVICIOS CULTURALES Y TURÍSTICOS DEL ESTADO DE YUCATÁN  
Relación de bienes que componen su patrimonio  
Cuenta Pública de 2026

| Código   | Descripción del Bien            | Valor en Libros |
|----------|---------------------------------|-----------------|
| CC001876 | RECEPTOR/ PROCESADOR DE AUDIO   | 1.00            |
| CC001877 | RACK                            | 1.00            |
| CC001880 | CONTROLADOR DE LUCES            | 1.00            |
| CC001882 | AMPLIFICADOR DE AUDIO           | 1.00            |
| CC001884 | AMPLIFICADOR DE AUDIO           | 1.00            |
| CC001885 | AMPLIFICADOR DE AUDIO           | 1.00            |
| CC001886 | AMPLIFICADOR DE AUDIO           | 1.00            |
| CC001887 | AMPLIFICADOR DE AUDIO           | 1.00            |
| CC001889 | AMPLIFICADOR MONITOR DE AUDIO   | 1.00            |
| CC001890 | RECEPTOR/ PROCESADOR DE AUDIO   | 1.00            |
| CC001891 | RECEPTOR/ PROCESADOR DE AUDIO   | 1.00            |
| CC001892 | RACK                            | 1.00            |
| CC001895 | CONTROLADOR DE LUCES            | 1.00            |
| CC001897 | MESA DE TRABAJO CON REBOBINADOR | 1.00            |
| CC001898 | CORTADOR DE PELICULAS           | 1.00            |
| CC001899 | CORTADOR DE PELICULAS           | 1.00            |
| CC001900 | MESA DE TRABAJO CON REBOBINADOR | 1.00            |
| CC001903 | AMPLIFICADOR DE AUDIO           | 1.00            |
| CC001904 | AMPLIFICADOR DE AUDIO           | 1.00            |
| CC001905 | AMPLIFICADOR DE AUDIO           | 1.00            |
| CC001906 | AMPLIFICADOR DE AUDIO           | 1.00            |
| CC001907 | AMPLIFICADOR DE AUDIO           | 1.00            |
| CC001909 | PROCESADOR DE SONIDO            | 1.00            |
| CC001910 | AMPLIFICADOR MONITOR DE AUDIO   | 1.00            |
| CC001911 | RECEPTOR/ PROCESADOR DE AUDIO   | 1.00            |
| CC001912 | RECEPTOR/ PROCESADOR DE AUDIO   | 1.00            |
| CC001913 | RACK                            | 1.00            |
| CC001916 | CONTROLADOR DE LUCES            | 1.00            |
| CC001920 | AMPLIFICADOR DE AUDIO           | 1.00            |
| CC001921 | AMPLIFICADOR DE AUDIO           | 1.00            |
| CC001922 | AMPLIFICADOR DE AUDIO           | 1.00            |
| CC001923 | AMPLIFICADOR DE AUDIO           | 1.00            |
| CC001924 | AMPLIFICADOR DE AUDIO           | 1.00            |
| CC001925 | AMPLIFICADOR DE AUDIO           | 1.00            |
| CC001926 | AMPLIFICADOR MONITOR DE AUDIO   | 1.00            |
| CC001929 | RECEPTOR/ PROCESADOR DE AUDIO   | 1.00            |
| CC001930 | RACK                            | 1.00            |
| CC001933 | CONTROLADOR DE LUCES            | 1.00            |
| CC001936 | AMPLIFICADOR DE AUDIO           | 1.00            |
| CC001937 | AMPLIFICADOR DE AUDIO           | 1.00            |
| CC001939 | AMPLIFICADOR DE AUDIO           | 1.00            |
| CC001940 | AMPLIFICADOR DE AUDIO           | 1.00            |



Ente Público: PATRONATO DE LAS UNIDADES DE SERVICIOS CULTURALES Y TURÍSTICOS DEL ESTADO DE YUCATÁN  
Relación de bienes que componen su patrimonio  
Cuenta Pública de 2026

| Código   | Descripción del Bien                   | Valor en Libros |
|----------|--|-----------------|
| CC001941 | AMPLIFICADOR DE AUDIO                  | 1.00            |
| CC001942 | PROCESADOR DE SONIDO                   | 1.00            |
| CC001943 | AMPLIFICADOR MONITOR DE AUDIO          | 1.00            |
| CC001944 | REPRODUCTOR CINEMATOGRAFICO MULTIMEDIA | 1.00            |
| CC001945 | RECEPTOR/ PROCESADOR DE AUDIO          | 1.00            |
| CC001946 | RACK                                   | 1.00            |
| CC001948 | CONTROLADOR DE LUCES                   | 1.00            |
| CC001952 | MESA                                   | 1.00            |
| CC001961 | SILLA                                  | 1.00            |
| CC001962 | SILLA                                  | 1.00            |
| CC001964 | SILLA                                  | 1.00            |
| CC001971 | CORTADOR DE PELICULAS                  | 1.00            |
| CC001973 | TELEVISOR                              | 1.00            |
| CC001974 | UNIDADES ACONDICIONADORAS DE AIRE      | 1.00            |
| CC001975 | UNIDADES ACONDICIONADORAS DE AIRE      | 1.00            |
| CC001976 | UNIDADES ACONDICIONADORAS DE AIRE      | 1.00            |
| CC001977 | UNIDADES ACONDICIONADORAS DE AIRE      | 1.00            |
| CC001978 | UNIDADES ACONDICIONADORAS DE AIRE      | 1.00            |
| CC001979 | UNIDADES ACONDICIONADORAS DE AIRE      | 1.00            |
| CC001980 | UNIDADES ACONDICIONADORAS DE AIRE      | 1.00            |
| CC001982 | RACK                                   | 1.00            |
| CC001987 | AIRE ACONDICIONADO                     | 1.00            |
| CC001988 | AIRE ACONDICIONADO                     | 1.00            |
| CC001989 | AIRE ACONDICIONADO                     | 1.00            |
| CC001991 | LOCKER                                 | 1.00            |
| CC001992 | LOCKER                                 | 1.00            |
| CC001994 | DESFIBRILADOR                          | 1.00            |
| CC001995 | DESFIBRILADOR                          | 1.00            |
| CC002015 | MUEBLE DE CÓMPUTO                      | 1.00            |
| CC002036 | MONITOR                                | 1.00            |
| CC002062 | RADIO BASE                             | 1.00            |
| CC002063 | AIRE ACONDICIONADO                     | 1.00            |
| CC002064 | ASPIRADOR DE SECRECIONES               | 1.00            |
| CC002076 | EXTINTOR                               | 1.00            |
| CC002089 | ARCHIVERO                              | 1.00            |
| CC002090 | MESA DE TRABAJO                        | 1.00            |
| CC002092 | SILLA VISITANTE                        | 1.00            |
| CC002093 | SILLA VISITANTE                        | 1.00            |
| CC002094 | SILLA VISITANTE                        | 1.00            |
| CC002095 | SILLA VISITANTE                        | 1.00            |
| CC002096 | SILLA VISITANTE                        | 1.00            |
| CC002100 | PROYECTOR DE VIDEO                     | 1.00            |



Ente Público: PATRONATO DE LAS UNIDADES DE SERVICIOS CULTURALES Y TURÍSTICOS DEL ESTADO DE YUCATÁN  
Relación de bienes que componen su patrimonio  
Cuenta Pública de 2026

| Código   | Descripción del Bien   | Valor en Libros |
|----------|------------------------|-----------------|
| CC002140 | AIRE ACONDICIONADO     | 1.00            |
| CC002142 | FRIGOBAR               | 1.00            |
| CC002143 | CAJA FUERTE            | 1.00            |
| CC002145 | TRANSFORMADOR          | 1.00            |
| CC002146 | HORNO DE MICROONDAS    | 1.00            |
| CC002147 | BANCA                  | 1.00            |
| CC002148 | BANCA                  | 1.00            |
| CC002149 | BANCA                  | 1.00            |
| CC002150 | ANAQUEL                | 1.00            |
| CC002151 | ANAQUEL                | 1.00            |
| CC002155 | CANAPE                 | 1.00            |
| CC002156 | VITRINA                | 1.00            |
| CC002161 | PROYECTOR DE VIDEO     | 1.00            |
| CC002162 | AMPLIFICADOR DE AUDIO  | 1.00            |
| CC002166 | ANAQUEL                | 1.00            |
| CC002170 | MONITOR                | 1.00            |
| CC002172 | SILLA PARA VISITANTE   | 1.00            |
| CC002174 | SILLA PARA VISITANTE   | 1.00            |
| CC002175 | SILLA PARA VISITANTE   | 1.00            |
| CC002177 | SILLA PARA VISITANTE   | 1.00            |
| CC002180 | SILLA SECRETARIAL      | 1.00            |
| CC002181 | SILLON SECRETARIAL     | 1.00            |
| CC002182 | SILLA                  | 1.00            |
| CC002192 | ESCRITORIO             | 1.00            |
| CC002194 | ARCHIVERO              | 1.00            |
| CC002195 | ESCRITORIO             | 1.00            |
| CC002196 | MUEBLE/ MOSTRADOR      | 1.00            |
| CC002197 | BANCA                  | 1.00            |
| CC002202 | ANAQUEL                | 1.00            |
| CC002203 | ANAQUEL                | 1.00            |
| CC002212 | TELEVISOR              | 1.00            |
| CC002213 | REPRODUCTOR DE BLU-RAY | 1.00            |
| CC002214 | MESA DE CENTRO         | 1.00            |
| CC002216 | CRENDENZA              | 1.00            |
| CC002217 | ARCHIVERO              | 1.00            |
| CC002219 | SILLÓN EJECUTIVO       | 1.00            |
| CC002220 | ARCHIVERO              | 1.00            |
| CC002221 | AIRE ACONDICIONADO     | 1.00            |
| CC002222 | EXTINTOR               | 1.00            |
| CC002223 | ESCRITORIO             | 1.00            |
| CC002224 | SILLA SECRETARIAL      | 1.00            |
| CC002225 | SILLA VISITANTE        | 1.00            |



Ente Público: PATRONATO DE LAS UNIDADES DE SERVICIOS CULTURALES Y TURÍSTICOS DEL ESTADO DE YUCATÁN  
Relación de bienes que componen su patrimonio  
Cuenta Pública de 2026

| Código   | Descripción del Bien      | Valor en Libros |
|----------|---------------------------|-----------------|
| CC002226 | SILLA VISITANTE           | 1.00            |
| CC002227 | SILLA VISITANTE           | 1.00            |
| CC002228 | SILLA VISITANTE           | 1.00            |
| CC002229 | SILLA VISITANTE           | 1.00            |
| CC002231 | AIRE ACONDICIONADO        | 1.00            |
| CC002232 | AIRE ACONDICIONADO        | 1.00            |
| CC002252 | CREDENZA                  | 1.00            |
| CC002253 | ARCHIVERO                 | 1.00            |
| CC002256 | EXTINTOR                  | 1.00            |
| CC002257 | EXTINTOR                  | 1.00            |
| CC002270 | ESCALERA                  | 1.00            |
| CC002271 | GENERADOR DE ELECTRICIDAD | 1.00            |
| CC002282 | CAMILLA DE RESCATE        | 1.00            |
| CC002291 | SILLA EJECUTIVA           | 1.00            |
| CC002292 | SILLA EJECUTIVA           | 1.00            |
| CC002293 | ARCHIVERO                 | 1.00            |
| CC002294 | CREDENZA                  | 1.00            |
| CC002295 | TELEVISOR                 | 1.00            |
| CC002300 | TANQUE ESTACIONARIO       | 1.00            |
| CC002301 | TANQUE ESTACIONARIO       | 1.00            |
| CC002302 | TANQUE ESTACIONARIO       | 1.00            |
| CC002303 | TANQUE ESTACIONARIO       | 1.00            |
| CC002304 | TANQUE ESTACIONARIO       | 1.00            |
| CC002305 | TANQUE ESTACIONARIO       | 1.00            |
| CC002306 | TANQUE ESTACIONARIO       | 1.00            |
| CC002308 | CARRO CAMILLA             | 1.00            |
| CC002326 | TRANSFORMADOR             | 1.00            |
| CC002340 | CAMILLA DE RESCATE        | 1.00            |
| CC002341 | CAMILLA DE RESCATE        | 1.00            |
| CC002346 | TELEVISOR                 | 1.00            |
| CC002347 | EXTINTOR                  | 1.00            |
| CC002352 | MALETA P/ VIDEO PROYECTOR | 1.00            |
| CC002358 | REPRODUCTOR DE CD         | 1.00            |
| CC002359 | DIMMER                    | 1.00            |
| CC002360 | TRIPIE                    | 1.00            |
| CC002375 | TELEVISOR                 | 1.00            |
| CC002378 | TELEVISOR                 | 1.00            |
| CC002379 | TELEVISOR                 | 1.00            |
| CC002380 | TELEVISOR                 | 1.00            |
| CC002381 | CAMILLA DE RESCATE        | 1.00            |
| CC002382 | CAMILLA DE RESCATE        | 1.00            |
| CC002384 | IMPRESORA                 | 1.00            |



Ente Público: PATRONATO DE LAS UNIDADES DE SERVICIOS CULTURALES Y TURÍSTICOS DEL ESTADO DE YUCATÁN  
Relación de bienes que componen su patrimonio  
Cuenta Pública de 2026

| Código   | Descripción del Bien    | Valor en Libros |
|----------|-------------------------|-----------------|
| CC002385 | CARRO CAMILLA           | 1.00            |
| CC002386 | CARRO CAMILLA           | 1.00            |
| CC002387 | CARRO CAMILLA           | 1.00            |
| CC002388 | CAMILLA DE RESCATE      | 1.00            |
| CC002389 | CAMILLA DE RESCATE      | 1.00            |
| CC002390 | SUCCIONADOR PORTÁTIL    | 1.00            |
| CC002391 | TANQUE OXIGENO MADRINA  | 1.00            |
| CC002394 | TANQUE OXIGENO MADRINA  | 1.00            |
| CC002395 | TANQUE OXIGENO MADRINA  | 1.00            |
| CC002396 | TANQUE OXIGENO MADRINA  | 1.00            |
| CC002397 | TANQUE OXIGENO PORTATIL | 1.00            |
| CC002398 | TANQUE OXIGENO PORTATIL | 1.00            |
| CC002399 | TANQUE OXIGENO PORTATIL | 1.00            |
| CC002404 | RADIO BASE              | 1.00            |
| CC002405 | RADIO BASE              | 1.00            |
| CC002443 | TRANSFORMADOR           | 1.00            |
| CC002447 | TANQUE HIDRONEUMÁTICO   | 1.00            |
| CC002448 | TANQUE HIDRONEUMÁTICO   | 1.00            |
| CC002453 | TABLERO DE BOMBEO       | 1.00            |
| CC002456 | BOMBA                   | 1.00            |
| CC002473 | BOMBA DE AGUA           | 1.00            |
| CC002481 | BANCA                   | 1.00            |
| CC002496 | EXTINTOR                | 1.00            |
| CC002504 | EXTINTOR                | 1.00            |
| CC002516 | TRANSFORMADOR           | 1.00            |
| CC002521 | MONITOR                 | 1.00            |
| CC002522 | CPU                     | 1.00            |
| CC002545 | FREGADORA DE PISO       | 1.00            |
| CC002546 | LOCKER                  | 1.00            |
| CC002547 | LOCKER                  | 1.00            |
| CC002548 | LOCKER                  | 1.00            |
| CC002552 | BOMBA ASPERSORA         | 1.00            |
| CC002555 | ASPERSORA               | 1.00            |
| CC002563 | SILLA SECRETARIAL       | 1.00            |
| CC002565 | ANAQUEL                 | 1.00            |
| CC002573 | TRANSFORMADOR           | 1.00            |
| CC002580 | EXTINTOR                | 1.00            |
| CC002581 | EXTINTOR                | 1.00            |
| CC002582 | EXTINTOR                | 1.00            |
| CC002589 | CAMILLA DE RESCATE      | 1.00            |
| CC002593 | NO BREAK                | 1.00            |
| CC002598 | AIRE ACONDICIONADO      | 1.00            |



Ente Público: PATRONATO DE LAS UNIDADES DE SERVICIOS CULTURALES Y TURÍSTICOS DEL ESTADO DE YUCATÁN  
Relación de bienes que componen su patrimonio  
Cuenta Pública de 2026

| Código      | Descripción del Bien | Valor en Libros |
|-------------|----------------------|-----------------|
| CC002599    | AIRE ACONDICIONADO   | 1.00            |
| CC002602BIS | MESA                 | 1.00            |
| CC002604    | AIRE ACONDICIONADO   | 1.00            |
| CC002608    | MONITOR              | 1.00            |
| CC002610    | CPU                  | 1.00            |
| CC002611    | TELEVISOR            | 1.00            |
| CC002612    | TELEVISOR            | 1.00            |
| CC002613    | BOMBA CENTRIFUGA     | 1.00            |
| CC002614    | ANTENA               | 1.00            |
| CC002615    | ANTENA               | 1.00            |
| CC002616    | ANAQUEL              | 1.00            |
| CC002617    | ANAQUEL              | 1.00            |
| CC002618    | BANCO                | 1.00            |
| CC002619    | MAQUINA              | 1.00            |
| CC002620    | TANQUE               | 1.00            |
| CC002621    | TANQUE               | 1.00            |
| CC002622    | MOTO BOMBA           | 1.00            |
| CC002624    | TANQUE               | 1.00            |
| CC002625    | TANQUE               | 1.00            |
| CC002632    | EXTRACTOR DE AIRE    | 1.00            |
| CC002633    | EXTRACTOR DE AIRE    | 1.00            |
| CC002634    | EXTRACTOR DE AIRE    | 1.00            |
| CC002635    | EXTRACTOR DE AIRE    | 1.00            |
| CC002636    | EXTRACTOR DE AIRE    | 1.00            |
| CC002637    | EXTRACTOR DE AIRE    | 1.00            |
| CC002638    | EXTRACTOR DE AIRE    | 1.00            |
| CC002639    | EXTRACTOR DE AIRE    | 1.00            |
| CC002640    | TRANSFORMADOR        | 1.00            |
| CC002641    | TRANSFORMADOR        | 1.00            |
| CC002642    | TRANSFORMADOR        | 1.00            |
| CC002643    | TANQUE               | 1.00            |
| CC002644    | TANQUE               | 1.00            |
| CC002646    | EXTRACTOR DE AIRE    | 1.00            |
| CC002647    | EXTRACTOR DE AIRE    | 1.00            |
| CC002648    | TRANSFORMADOR        | 1.00            |
| CC002649    | AIRE ACONDICIONADO   | 1.00            |
| CC002651    | TRANSFORMADOR        | 1.00            |
| CC002652    | EXTRACTOR DE AIRE    | 1.00            |
| CC002653    | EXTRACTOR DE AIRE    | 1.00            |
| CC002654    | TRANSFORMADOR        | 1.00            |
| CC002655    | TRANSFORMADOR        | 1.00            |
| CC002656    | EXTRACTOR DE AIRE    | 1.00            |



Ente Público: PATRONATO DE LAS UNIDADES DE SERVICIOS CULTURALES Y TURÍSTICOS DEL ESTADO DE YUCATÁN  
Relación de bienes que componen su patrimonio  
Cuenta Pública de 2026

| Código   | Descripción del Bien | Valor en Libros |
|----------|----------------------|-----------------|
| CC002657 | EXTRACTOR DE AIRE    | 1.00            |
| CC002661 | TRANSFORMADOR        | 1.00            |
| CC002662 | TRANSFORMADOR        | 1.00            |
| CC002664 | TRANSFORMADOR        | 1.00            |
| CC002665 | TRANSFORMADOR        | 1.00            |
| CC002671 | EXTRACTOR DE AIRE    | 1.00            |
| CC002672 | EXTRACTOR DE AIRE    | 1.00            |
| CC002674 | TRANSFORMADOR        | 1.00            |
| CC002676 | TRANSFORMADOR        | 1.00            |
| CC002677 | EXTRACTOR DE AIRE    | 1.00            |
| CC002678 | EXTRACTOR DE AIRE    | 1.00            |
| CC002679 | LOCKER               | 1.00            |
| CC002683 | MEZCLADORA DE AUDIO  | 1.00            |
| CC002686 | MONITOR              | 1.00            |
| CC002694 | TELEVISOR            | 1.00            |
| CC002695 | TELEVISOR            | 1.00            |
| CC002710 | MÁMPARAS             | 1.00            |
| CC002712 | PROCESADOR DE SONIDO | 1.00            |
| CC002714 | MONITOR              | 1.00            |
| CC002718 | MONITOR              | 1.00            |
| CC002719 | CPU                  | 1.00            |
| CC002724 | AIRE ACONDICIONADO   | 1.00            |
| CC002726 | CPU                  | 1.00            |
| CC002727 | BANCA                | 1,242.38        |
| CC002728 | BANCA                | 1,242.38        |
| CC002729 | BANCA                | 1,242.38        |
| CC002730 | BANCA                | 1,242.38        |
| CC002731 | BANCA                | 1,242.38        |
| CC002732 | BANCA                | 1,242.38        |
| CC002733 | BANCA                | 1,242.38        |
| CC002734 | BANCA                | 1,242.38        |
| CC002735 | BANCA                | 1,242.38        |
| CC002736 | BANCA                | 1,242.38        |
| CC002737 | BANCA                | 1,242.38        |
| CC002738 | BANCA                | 1,242.38        |
| CC002739 | BANCA                | 1,242.38        |
| CC002740 | BANCA                | 1,242.38        |
| CC002741 | BANCA                | 1,242.38        |
| CC002742 | TANQUE DE OXÍGENO    | 1.00            |
| CC002743 | CAMA TIPO CANAPE     | 1.00            |
| CC002746 | BANCA                | 1,242.38        |
| CC002754 | MONITOR              | 1.00            |



Ente Público: PATRONATO DE LAS UNIDADES DE SERVICIOS CULTURALES Y TURÍSTICOS DEL ESTADO DE YUCATÁN  
Relación de bienes que componen su patrimonio  
Cuenta Pública de 2026

| Código   | Descripción del Bien                        | Valor en Libros |
|----------|---|-----------------|
| CC002756 | REGULADOR                                   | 1.00            |
| CC002759 | IMPRESORA                                   | 1.00            |
| CC002765 | CÁMARA FOTOGRÁFICA                          | 1.00            |
| CC002768 | ESCRITORIO                                  | 1.00            |
| CC002772 | CPU   | 1.00            |
| CC002773 | MONITOR                                     | 1.00            |
| CC002775 | MONITOR                                     | 1.00            |
| CC002776 | SILLA SECRETARIAL                           | 1.00            |
| CC002778 | SILLA SECRETARIAL                           | 1.00            |
| CC002779 | SILLA SECRETARIAL                           | 1.00            |
| CC002781 | CPU   | 1.00            |
| CC002784 | IMPRESORA                                   | 1.00            |
| CC002788 | CALENTADOR DE AGUA                          | 1.00            |
| CC002791 | PROYECTOR CINEMATOGRAFICO CON MESA METALICA | 1.00            |
| CC002792 | PROYECTOR CINEMATOGRAFICO CON MESA METALICA | 1.00            |
| CC002793 | PROYECTOR CINEMATOGRAFICO CON MESA METALICA | 1.00            |
| CC002794 | BUTACA                                      | 1.00            |
| CC002795 | BUTACA                                      | 1.00            |
| CC002796 | BUTACA                                      | 1.00            |
| CC002800 | EQUIPO DE ILUMINACIÓN                       | 1.00            |
| CC002803 | PROCESADOR DE SONIDO                        | 1.00            |
| CC002804 | AMPLIFICADOR DE AUDIO                       | 1.00            |
| CC002805 | AMPLIFICADOR DE AUDIO                       | 1.00            |
| CC002808 | TELÉFONO                                    | 1.00            |
| CC002810 | ESCRITORIO                                  | 1.00            |
| CC002811 | TELÉFONO                                    | 1.00            |
| CC002812 | TELÉFONO                                    | 1.00            |
| CC002813 | TELÉFONO                                    | 1.00            |
| CC002814 | TELÉFONO                                    | 1.00            |
| CC002817 | CREPERA                                     | 1.00            |
| CC002828 | TELÉFONO                                    | 1.00            |
| CC002829 | PROCESADOR DE SONIDO                        | 1.00            |
| CC002830 | SILLA                                       | 1.00            |
| CC002831 | SILLA                                       | 1.00            |
| CC002834 | BÁSCULA                                     | 1.00            |
| CC002840 | NO BREAK                                    | 1.00            |
| CC002841 | IMPRESORA DE TICKETS                        | 1.00            |
| CC002842 | NO BREAK                                    | 1.00            |
| CC002843 | TELÉFONO                                    | 1.00            |
| CC002844 | NO BREAK                                    | 1.00            |
| CC002845 | NO BREAK                                    | 1.00            |
| CC002846 | IMPRESORA DE TICKETS                        | 1.00            |



Ente Público: PATRONATO DE LAS UNIDADES DE SERVICIOS CULTURALES Y TURÍSTICOS DEL ESTADO DE YUCATÁN  
Relación de bienes que componen su patrimonio  
Cuenta Pública de 2026

| Código   | Descripción del Bien  | Valor en Libros |
|----------|-----------------------|-----------------|
| CC002847 | IMPRESORA DE TICKETS  | 1.00            |
| CC002848 | MONITOR               | 1.00            |
| CC002849 | MONITOR               | 1.00            |
| CC002852 | NO BREAK              | 1.00            |
| CC002854 | NO BREAK              | 1.00            |
| CC002855 | NO BREAK              | 1.00            |
| CC002856 | NO BREAK              | 1.00            |
| CC002857 | EXTINTOR              | 1.00            |
| CC002860 | REPRODUCTOR DE BLURAY | 1.00            |
| CC002861 | REPRODUCTOR DE BLURAY | 1.00            |
| CC002866 | TELEVISOR             | 1.00            |
| CC002870 | FUENTE DE PODER       | 1.00            |
| CC002871 | PROCESADOR DE SONIDO  | 1.00            |
| CC002872 | PROCESADOR DE SONIDO  | 1.00            |
| CC002873 | MEZCLADORA DE AUDIO   | 1.00            |
| CC002874 | REPRODUCTOR DE BLURAY | 1.00            |
| CC002881 | EXTINTOR              | 1.00            |
| CC002882 | EXTINTOR              | 1.00            |
| CC002883 | EXTINTOR              | 1.00            |
| CC002884 | EXTINTOR              | 1.00            |
| CC002886 | EXTINTOR              | 1.00            |
| CC002887 | EXTINTOR              | 1.00            |
| CC002888 | EXTINTOR              | 1.00            |
| CC002889 | EXTINTOR              | 1.00            |
| CC002890 | EXTINTOR              | 1.00            |
| CC002891 | EXTINTOR              | 1.00            |
| CC002892 | EXTINTOR              | 1.00            |
| CC002893 | EXTINTOR              | 1.00            |
| CC002894 | EXTINTOR              | 1.00            |
| CC002895 | EXTINTOR              | 1.00            |
| CC002896 | EXTINTOR              | 1.00            |
| CC002897 | EXTINTOR              | 1.00            |
| CC002898 | EXTINTOR              | 1.00            |
| CC002899 | SILLON EJECUTIVO      | 1.00            |
| CC002903 | PROCESADOR DE SONIDO  | 1.00            |
| CC002908 | MONITOR               | 1.00            |
| CC002911 | EXTINTOR              | 1.00            |
| CC002912 | EXTINTOR              | 1.00            |
| CC002913 | EXTINTOR              | 1.00            |
| CC002915 | EXTINTOR              | 1.00            |
| CC002916 | EXTINTOR              | 1.00            |
| CC002917 | EXTINTOR              | 1.00            |



Ente Público: PATRONATO DE LAS UNIDADES DE SERVICIOS CULTURALES Y TURÍSTICOS DEL ESTADO DE YUCATÁN  
Relación de bienes que componen su patrimonio  
Cuenta Pública de 2026

| Código   | Descripción del Bien  | Valor en Libros |
|----------|-----------------------|-----------------|
| CC002918 | EXTINTOR              | 1.00            |
| CC002919 | EXTINTOR              | 1.00            |
| CC002920 | EXTINTOR              | 1.00            |
| CC002921 | EXTINTOR              | 1.00            |
| CC002922 | EXTINTOR              | 1.00            |
| CC002925 | EXTINTOR              | 1.00            |
| CC002926 | EXTINTOR              | 1.00            |
| CC002927 | EXTINTOR              | 1.00            |
| CC002928 | EXTINTOR              | 1.00            |
| CC002929 | EXTINTOR              | 1.00            |
| CC002930 | EXTINTOR              | 1.00            |
| CC002931 | EXTINTOR              | 1.00            |
| CC002932 | EXTINTOR              | 1.00            |
| CC002933 | EXTINTOR              | 1.00            |
| CC002934 | EXTINTOR              | 1.00            |
| CC002935 | EXTINTOR              | 1.00            |
| CC002936 | SERVIDOR              | 1.00            |
| CC002937 | MONITOR               | 1.00            |
| CC002939 | REMOLQUE              | 1.00            |
| CC002940 | EXTINTOR              | 1.00            |
| CC002941 | EXTINTOR              | 1.00            |
| CC002943 | QUEMADOR DE BLUERAY   | 1.00            |
| CC002944 | SISTEMA DE VIGILANCIA | 1.00            |
| CC002946 | ASPIRADORA            | 1.00            |
| CC002950 | MONITOR               | 1.00            |
| CC002951 | EXTINTOR              | 1.00            |
| CC002952 | EXTINTOR              | 1.00            |
| CC002953 | EXTINTOR              | 1.00            |
| CC002954 | EXTINTOR              | 1.00            |
| CC002955 | EXTINTOR              | 1.00            |
| CC002956 | EXTINTOR              | 1.00            |
| CC002957 | EXTINTOR              | 1.00            |
| CC002958 | EXTINTOR              | 1.00            |
| CC002959 | EXTINTOR              | 1.00            |
| CC002960 | EXTINTOR              | 1.00            |
| CC002961 | EXTINTOR              | 1.00            |
| CC002962 | EXTINTOR              | 1.00            |
| CC002963 | EXTINTOR              | 1.00            |
| CC002964 | EXTINTOR              | 1.00            |
| CC002965 | EXTINTOR              | 1.00            |
| CC002966 | EXTINTOR              | 1.00            |
| CC002967 | EXTINTOR              | 1.00            |



Ente Público: PATRONATO DE LAS UNIDADES DE SERVICIOS CULTURALES Y TURÍSTICOS DEL ESTADO DE YUCATÁN  
Relación de bienes que componen su patrimonio  
Cuenta Pública de 2026

| Código      | Descripción del Bien   | Valor en Libros |
|-------------|------------------------|-----------------|
| CC002968-31 | EXTINTOR               | 1.00            |
| CC002969    | LANCHA                 | 1.00            |
| CC002970    | LANCHA                 | 1.00            |
| CC002972    | MOTOR                  | 1.00            |
| CC002973    | BANCA                  | 1.00            |
| CC002974    | BANCA                  | 1.00            |
| CC002975    | BANCA                  | 1.00            |
| CC002976    | BANCA                  | 1.00            |
| CC002980    | MESA BANCA TIPO PICNIC | 1.00            |
| CC002981    | MESA BANCA TIPO PICNIC | 1.00            |
| CC002982    | MESA BANCA TIPO PICNIC | 1.00            |
| CC002983    | MESA BANCA TIPO PICNIC | 1.00            |
| CC002984    | MESA BANCA TIPO PICNIC | 1.00            |
| CC002985    | EXHIBIDOR              | 1.00            |
| CC002988    | EXTINTOR               | 1.00            |
| CC002993    | AIRE ACONDICIONADO     | 1.00            |
| CC002994    | AIRE ACONDICIONADO     | 1.00            |
| CC002995    | NO BREAK               | 1.00            |
| CC002997    | MONITOR                | 1.00            |
| CC002998    | BOMBA DE AGUA          | 1.00            |
| CC002999    | SILLA                  | 1.00            |
| CC003003    | IMPRESORA              | 1.00            |
| CC003004    | BOMBA                  | 1.00            |
| CC003008    | SOFÁ                   | 1.00            |
| CC003009    | SOFÁ                   | 1.00            |
| CC003010    | SOFÁ                   | 1.00            |
| CC003011    | SOFÁ                   | 1.00            |
| CC003012    | SOFÁ                   | 1.00            |
| CC003013    | SOFÁ                   | 1.00            |
| CC003014    | SOFÁ                   | 1.00            |
| CC003015    | SOFÁ                   | 1.00            |
| CC003016    | SOFÁ                   | 1.00            |
| CC003017    | SOFÁ                   | 1.00            |
| CC003018    | EXTINTOR               | 1.00            |
| CC003019    | EXTINTOR               | 1.00            |
| CC003020    | EXTINTOR               | 1.00            |
| CC003021    | EXTINTOR               | 1.00            |
| CC003022    | MOSTRADOR              | 1.00            |
| CC003023    | MOSTRADOR              | 1.00            |
| CC003024    | MOSTRADOR              | 1.00            |
| CC003025    | TELEVISOR              | 1.00            |
| CC003026    | TELEVISOR              | 1.00            |



Ente Público: PATRONATO DE LAS UNIDADES DE SERVICIOS CULTURALES Y TURÍSTICOS DEL ESTADO DE YUCATÁN  
Relación de bienes que componen su patrimonio  
Cuenta Pública de 2026

| Código   | Descripción del Bien  | Valor en Libros |
|----------|-----------------------|-----------------|
| CC003027 | SILLA DE RUEDAS       | 1.00            |
| CC003028 | ESCRITORIO            | 1.00            |
| CC003053 | CPU                   | 1.00            |
| CC003054 | CPU                   | 1.00            |
| CC003055 | MONITOR               | 1.00            |
| CC003056 | IMPRESORA DE TICKETS  | 1.00            |
| CC003057 | IMPRESORA DE TICKETS  | 1.00            |
| CC003058 | CAJA DE DINERO        | 13.33           |
| CC003059 | CAJA DE DINERO        | 13.33           |
| CC003061 | SILLA SECRETARIAL     | 26.60           |
| CC003062 | CÁMARA FOTOGRÁFICA    | 1.00            |
| CC003063 | CAMILLA DE RESCATE    | 1.00            |
| CC003065 | NO BREAK              | 1.00            |
| CC003067 | NO BREAK              | 1.00            |
| CC003068 | NO BREAK              | 1.00            |
| CC003069 | NO BREAK              | 1.00            |
| CC003073 | NO BREAK              | 1.00            |
| CC003074 | ANAQUEL               | 48.28           |
| CC003075 | FUMIGADORA            | 263.30          |
| CC003077 | SOPLADORA             | 373.97          |
| CC003078 | SOPLADORA             | 373.97          |
| CC003079 | HIDROLAVADORA         | 1.00            |
| CC003087 | IMPRESORA             | 1.00            |
| CC003088 | AIRE ACONDICIONADO    | 1.00            |
| CC003089 | ANAQUEL               | 48.28           |
| CC003090 | ANAQUEL               | 48.28           |
| CC003091 | ANAQUEL               | 48.28           |
| CC003092 | EQUIPO DE VIGILANCIA  | 5,463.22        |
| CC003095 | AIRE ACONDICIONADO    | 1.00            |
| CC003096 | MONITOR               | 1.00            |
| CC003097 | MONITOR               | 1.00            |
| CC003098 | ARCHIVERO             | 84.45           |
| CC003099 | ARCHIVERO             | 84.45           |
| CC003100 | CONTADORA DE BILLETES | 170.93          |
| CC003103 | AMPLIFICADOR DE AUDIO | 1.00            |
| CC003104 | AMPLIFICADOR DE AUDIO | 1.00            |
| CC003105 | BOMBA DE AGUA         | 180.75          |
| CC003109 | HIDROLAVADORA         | 247.03          |
| CC003111 | SILLA EJECUTIVA       | 1.00            |
| CC003113 | REPRODUCTOR DE BLURAY | 1.00            |
| CC003114 | REPRODUCTOR DE BLURAY | 1.00            |
| CC003115 | REPRODUCTOR DE BLURAY | 1.00            |



Ente Público: PATRONATO DE LAS UNIDADES DE SERVICIOS CULTURALES Y TURÍSTICOS DEL ESTADO DE YUCATÁN  
Relación de bienes que componen su patrimonio  
Cuenta Pública de 2026

| Código      | Descripción del Bien      | Valor en Libros |
|-------------|---------------------------|-----------------|
| CC003116    | EXTINTOR                  | 1.00            |
| CC003118    | EXTINTOR                  | 1.00            |
| CC003119    | EXTINTOR                  | 1.00            |
| CC003120    | EXTINTOR                  | 1.00            |
| CC003121    | EXTINTOR                  | 1.00            |
| CC003122    | EXTINTOR                  | 1.00            |
| CC003123    | EXTINTOR                  | 1.00            |
| CC003124    | EXTINTOR                  | 1.00            |
| CC003128    | EXTINTOR                  | 1.00            |
| CC003129    | EXTINTOR                  | 1.00            |
| CC003130    | EXTINTOR                  | 1.00            |
| CC003131    | EXTINTOR                  | 1.00            |
| CC003132    | EXTINTOR                  | 1.00            |
| CC003133    | EXTINTOR                  | 1.00            |
| CC003134    | EXTINTOR                  | 1.00            |
| CC003135    | REPRODUCTOR BLURAY        | 1.00            |
| CC003136    | ARCHIVERO                 | 276.70          |
| CC003138    | IMPRESORA DE TARJETAS PVC | 1.00            |
| CC003144BIS | EXTINTOR                  | 1.00            |
| CC003146    | DEFIBRILADOR              | 1.00            |
| CC003147    | RELOJ CHECADOR            | 1.00            |
| CC003148    | TRICICLO DE CARGA         | 1.00            |
| CC003150    | CPU                       | 1.00            |
| CC003151    | CPU                       | 1.00            |
| CC003152    | MONITOR                   | 1.00            |
| CC003153    | MONITOR                   | 1.00            |
| CC003156    | IMPRESORA DE TICKETS      | 1.00            |
| CC003157    | IMPRESORA DE TICKETS      | 1.00            |
| CC003158    | AIRE ACONDICIONADO        | 2,604.03        |
| CC003160    | LAPTOP                    | 1.00            |
| CC003161    | IMPRESORA                 | 1.00            |
| CC003164    | TRICICLO DE CARGA         | 1.00            |
| CC003165    | AIRE ACONDICIONADO        | 1.00            |
| CC003168    | DESBROZADORA              | 2,160.24        |
| CC003169    | CAMILLA                   | 1.00            |
| CC003170    | CAMILLA DE RESCATE        | 1.00            |
| CC003171    | TANQUE DE OXÍGENO         | 1.00            |
| CC003181    | SILLA DE RUEDAS           | 1.00            |
| CC003182    | SILLA DE RUEDAS           | 1.00            |
| CC003183    | SOFTWARE                  | 1.00            |
| CC003185    | MESA DE SERVICIO          | 1.00            |
| CC003186    | PODIUM                    | 1.00            |

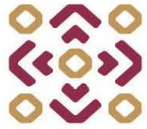

Ente Público: PATRONATO DE LAS UNIDADES DE SERVICIOS CULTURALES Y TURÍSTICOS DEL ESTADO DE YUCATÁN  
Relación de bienes que componen su patrimonio  
Cuenta Pública de 2026

| Código   | Descripción del Bien        | Valor en Libros |
|----------|-----------------------------|-----------------|
| CC003187 | SILLA DE VISITANTE          | 1.00            |
| CC003188 | SILLA DE VISITANTE          | 1.00            |
| CC003189 | EXTINTOR                    | 1.00            |
| CC003190 | EXTINTOR                    | 1.00            |
| CC003191 | EXTINTOR                    | 1.00            |
| CC003192 | EXTINTOR                    | 1.00            |
| CC003193 | EXTINTOR                    | 1.00            |
| CC003194 | EXTINTOR                    | 1.00            |
| CC003195 | EXTINTOR                    | 1.00            |
| CC003196 | EXTINTOR                    | 1.00            |
| CC003197 | CAMILLA DE RESCATE          | 1.00            |
| CC003198 | EXTINTOR                    | 1.00            |
| CC003200 | AIRE ACONDICIONADO          | 1,297.59        |
| CC003201 | AIRE ACONDICIONADO          | 1,297.59        |
| CC003202 | SILLÓN EJECUTIVO            | 273.78          |
| CC003203 | ARCHIVERO                   | 357.07          |
| CC003206 | TELEVISOR                   | 1.00            |
| CC003207 | TELEVISOR                   | 1.00            |
| CC003212 | BOMBA DE VACÍO              | 1,309.11        |
| CC003214 | IMPRESORA DE TICKETS        | 1.00            |
| CC003216 | MONITOR                     | 1.00            |
| CC003217 | NO BREAK                    | 1.00            |
| CC003218 | MONITOR                     | 1.00            |
| CC003219 | PEDESTAL                    | 3,500.00        |
| CC003220 | PROYECTOR DIGITAL           | 1.00            |
| CC003221 | PROCESADOR DIGITAL DE AUDIO | 1.00            |
| CC003222 | UPS                         | 1.00            |
| CC003224 | PEDESTAL                    | 3,500.00        |
| CC003225 | PROYECTOR DIGITAL           | 1.00            |
| CC003226 | PROCESADOR DIGITAL DE AUDIO | 1.00            |
| CC003227 | UPS                         | 1.00            |
| CC003228 | DIMMER                      | 1.00            |
| CC003229 | MONITOR                     | 1.00            |
| CC003230 | PEDESTAL                    | 3,500.00        |
| CC003231 | PROYECTOR DIGITAL           | 1.00            |
| CC003232 | PROCESADOR DIGITAL DE AUDIO | 1.00            |
| CC003233 | UPS                         | 1.00            |
| CC003234 | FILTRO 3D                   | 1.00            |
| CC003235 | PANTALLA                    | 1.00            |
| CC003236 | DIMMER                      | 1.00            |
| CC003237 | DIMMER                      | 1.00            |
| CC003238 | PANTALLA TÁCTIL             | 1.00            |



Ente Público: PATRONATO DE LAS UNIDADES DE SERVICIOS CULTURALES Y TURÍSTICOS DEL ESTADO DE YUCATÁN  
Relación de bienes que componen su patrimonio  
Cuenta Pública de 2026

| Código   | Descripción del Bien | Valor en Libros |
|----------|----------------------|-----------------|
| CC003239 | IMPRESORA DE TICKETS | 1.00            |
| CC003240 | CPU                  | 1.00            |
| CC003241 | MONITOR              | 1.00            |
| CC003243 | SILLA PLEGABLE       | 3,576.67        |
| CC003245 | CAMILLA DE RESCATE   | 1.00            |
| CC003246 | BOMBA INDUSTRIAL     | 1,439.85        |
| CC003250 | COMPRESOR            | 8,284.83        |
| CC003252 | MOTOR ELÉCTRICO      | 2,026.56        |
| CC003254 | DESMALIZADORA        | 5,356.54        |
| CC003255 | DESMALIZADORA        | 5,356.54        |
| CC003256 | DESMALIZADORA        | 5,356.54        |
| CC003257 | DESMALIZADORA        | 5,356.54        |
| CC003258 | PODADORA             | 1,968.85        |
| CC003259 | ROTOMARTILLO         | 2,011.09        |
| CC003264 | SILLA DE RUEDAS      | 1.00            |
| CC003267 | DISTANCIÓMETRO       | 2,127.50        |
| CC003268 | BOMBA                | 1,885.00        |
| CC003272 | TANQUE ESTACIONARIO  | 2,295.93        |
| CC003273 | DESBROZADORA         | 6,573.33        |
| CC003274 | BOMBA CENTRIFUGA     | 1,933.33        |
| CC003275 | CAMILLA RIGIDA       | 1.00            |
| CC003276 | CAMILLA RIGIDA       | 1.00            |
| CC003277 | CAMILLA RIGIDA       | 1.00            |
| CC003278 | CAMILLA RIGIDA       | 1.00            |
| CC003279 | CAMILLA RIGIDA       | 1.00            |
| CC003280 | TRICICLO             | 1.00            |
| CC003281 | MOTOR                | 18,231.33       |
| CC003282 | GRABADOR NVR         | 1.00            |
| CC003283 | CAMARA DE SEGURIDAD  | 1.00            |
| CC003284 | CAMARA DE SEGURIDAD  | 1.00            |
| CC003285 | CAMARA DE SEGURIDAD  | 1.00            |
| CC003286 | CAMARA DE SEGURIDAD  | 1.00            |
| CC003287 | CAMARA DE SEGURIDAD  | 1.00            |
| CC003288 | CAMARA DE SEGURIDAD  | 1.00            |
| CC003289 | CAMARA DE SEGURIDAD  | 1.00            |
| CC003290 | CAMARA DE SEGURIDAD  | 1.00            |
| CC003291 | CAMARA DE SEGURIDAD  | 1.00            |
| CC003292 | SWITCH               | 1.00            |
| CC003293 | DISCO DURO           | 1.00            |
| CC003294 | DESKTOP PC           | 1.00            |
| CC003295 | DESKTOP PC           | 1.00            |
| CC003297 | PANTALLA DE 50"      | 1.00            |



Ente Público: PATRONATO DE LAS UNIDADES DE SERVICIOS CULTURALES Y TURÍSTICOS DEL ESTADO DE YUCATÁN  
Relación de bienes que componen su patrimonio  
Cuenta Pública de 2026

| Código   | Descripción del Bien               | Valor en Libros |
|----------|------------------------------------|-----------------|
| CC003298 | PANTALLA DE 50"                    | 1.00            |
| CC003300 | AIRE ACONDICIONADO                 | 5,104.00        |
| CC003301 | TRANSFORMADOR                      | 45,709.00       |
| CC003302 | LANCHA                             | 1.00            |
| CC003303 | LANCHA                             | 1.00            |
| CC003304 | LANCHA                             | 1.00            |
| OC001860 | MOTOR F/B 30HP TOHATSU MOD.MFS30BL | 4,540.00        |
| CC003305 | IMPRESORA EPSON MULT L3150         | 1.00            |
| CC003312 | EXTINTOR NUEVO CARGADO 8 KG        | 649.60          |
| CC003313 | EXTINTOR NUEVO CARGADO 8 KG        | 649.60          |
| CC003314 | EXTINTOR NUEVO CARGADO 8 KG        | 649.60          |
| CC003315 | EXTINTOR NUEVO CARGADO 8 KG        | 649.60          |
| CC003316 | EXTINTOR NUEVO CARGADO 8 KG        | 649.60          |
| CC003317 | EXTINTOR NUEVO CARGADO 8 KG        | 649.60          |
| CC003318 | EXTINTOR NUEVO CARGADO 8 KG        | 649.60          |
| CC003319 | EXTINTOR NUEVO CARGADO 8 KG        | 649.60          |
| CC003320 | EXTINTOR NUEVO CARGADO 8 KG        | 649.60          |
| CC003321 | EXTINTOR NUEVO CARGADO 8 KG        | 649.60          |
| CC003322 | EXTINTOR NUEVO CARGADO 8 KG        | 649.60          |
| CC003323 | EXTINTOR NUEVO CARGADO 8 KG        | 649.60          |
| CC003324 | EXTINTOR NUEVO CARGADO 8 KG        | 649.60          |
| CC003325 | EXTINTOR NUEVO CARGADO 8 KG        | 649.60          |
| CC003326 | EXTINTOR NUEVO CARGADO 8 KG        | 649.60          |
| CC003327 | EXTINTOR NUEVO CARGADO 8 KG        | 649.60          |
| CC003328 | EXTINTOR NUEVO CARGADO 8 KG        | 649.60          |
| CC003329 | EXTINTOR NUEVO CARGADO 8 KG        | 649.60          |
| CC003330 | EXTINTOR NUEVO CARGADO 8 KG        | 649.60          |
| CC003331 | EXTINTOR NUEVO CARGADO 8 KG        | 649.60          |
| CC003332 | EXTINTOR NUEVO CARGADO 8 KG        | 649.60          |
| CC003344 | EXTINTOR NUEVO CARGADO 2.3 KG      | 1,624.00        |
| CC003345 | EXTINTOR NUEVO CARGADO 2.3 KG      | 1,624.00        |
| CC003346 | EXTINTOR NUEVO CARGADO 2.3 KG      | 1,624.00        |
| CC003336 | EXTINTOR NUEVO CARGADO 2.3 KG      | 1,624.00        |
| CC003337 | EXTINTOR NUEVO CARGADO 2.3 KG      | 1,624.00        |
| CC003338 | EXTINTOR NUEVO CARGADO 2.3 KG      | 1,624.00        |
| CC003339 | EXTINTOR NUEVO CARGADO 2.3 KG      | 1,624.00        |
| CC003340 | EXTINTOR NUEVO CARGADO 2.3 KG      | 1,624.00        |
| CC003341 | EXTINTOR NUEVO CARGADO 2.3 KG      | 1,624.00        |
| CC003342 | EXTINTOR NUEVO CARGADO 2.3 KG      | 1,624.00        |
| CC003343 | EXTINTOR NUEVO CARGADO 2.3 KG      | 1,624.00        |
| CC003333 | EXTINTOR NUEVO CARGADO 4.5 KG      | 2,784.00        |
| CC003334 | EXTINTOR NUEVO CARGADO 4.5 KG      | 2,784.00        |



Ente Público: PATRONATO DE LAS UNIDADES DE SERVICIOS CULTURALES Y TURÍSTICOS DEL ESTADO DE YUCATÁN  
Relación de bienes que componen su patrimonio  
Cuenta Pública de 2026

| Código     | Descripción del Bien          | Valor en Libros |
|------------|-------------------------------|-----------------|
| CC003335   | EXTINTOR NUEVO CARGADO 4.5 KG | 2,784.00        |
| CC003347   | GABINETE PARA EXTINTOR        | 1,002.24        |
| CC003348   | GABINETE PARA EXTINTOR        | 1,002.24        |
| CC003349   | GABINETE PARA EXTINTOR        | 1,002.24        |
| CC003350   | GABINETE PARA EXTINTOR        | 1,002.24        |
| CC003351   | GABINETE PARA EXTINTOR        | 1,002.24        |
| CC003352   | GABINETE PARA EXTINTOR        | 1,002.24        |
| CC003353   | GABINETE PARA EXTINTOR        | 1,002.24        |
| CC003354   | GABINETE PARA EXTINTOR        | 1,002.24        |
| CC003355   | GABINETE PARA EXTINTOR        | 1,002.24        |
| CC003356   | GABINETE PARA EXTINTOR        | 1,002.24        |
| CC003357   | GABINETE PARA EXTINTOR        | 1,002.24        |
| CC003358   | GABINETE PARA EXTINTOR        | 1,002.24        |
| CC003359   | GABINETE PARA EXTINTOR        | 1,002.24        |
| CC003360   | GABINETE PARA EXTINTOR        | 1,002.24        |
| CC003361   | GABINETE PARA EXTINTOR        | 1,002.24        |
| CC003362   | GABINETE PARA EXTINTOR        | 1,002.24        |
| CC003363   | GABINETE PARA EXTINTOR        | 1,002.24        |
| CC003364   | GABINETE PARA EXTINTOR        | 1,002.24        |
| CC003365   | GABINETE PARA EXTINTOR        | 1,002.24        |
| CC003366   | GABINETE PARA EXTINTOR        | 1,002.24        |
| CC003367   | GABINETE PARA EXTINTOR        | 1,002.24        |
| CC003368   | GABINETE PARA EXTINTOR        | 1,002.24        |
| CC003369   | GABINETE PARA EXTINTOR        | 1,002.24        |
| CC003370   | GABINETE PARA EXTINTOR        | 1,002.24        |
| CC003371   | GABINETE PARA EXTINTOR        | 1,002.24        |
| CC003372   | GABINETE PARA EXTINTOR        | 1,002.24        |
| CC003373   | GABINETE PARA EXTINTOR        | 1,002.24        |
| CC003374   | GABINETE PARA EXTINTOR        | 1,002.24        |
| CC003375   | GABINETE PARA EXTINTOR        | 1,002.24        |
| CC003376   | GABINETE PARA EXTINTOR        | 1,002.24        |
| CC003377   | GABINETE PARA EXTINTOR        | 1,002.24        |
| CC003378   | GABINETE PARA EXTINTOR        | 1,002.24        |
| CC08000002 | ASPERSORA                     | 1.00            |
| CC14000031 | RADIO PORTÁTIL                | 1.00            |
| CC14000034 | RADIO PORTÁTIL                | 1.00            |
| CC14000035 | RADIO PORTÁTIL                | 1.00            |
| CC14000049 | RADIO PORTÁTIL                | 1.00            |
| CC14000050 | RADIO PORTÁTIL                | 1.00            |
| CC14000051 | RADIO PORTÁTIL                | 1.00            |
| CC14000052 | RADIO PORTÁTIL                | 1.00            |
| CC14000053 | RADIO PORTÁTIL                | 1.00            |



Ente Público: PATRONATO DE LAS UNIDADES DE SERVICIOS CULTURALES Y TURÍSTICOS DEL ESTADO DE YUCATÁN  
Relación de bienes que componen su patrimonio  
Cuenta Pública de 2026

| Código       | Descripción del Bien                         | Valor en Libros |
|--------------|--|-----------------|
| CC14000054   | RADIO PORTÁTIL                               | 1.00            |
| CC14000056   | RADIO PORTÁTIL                               | 1.00            |
| CC14000070   | RADIO PORTÁTIL                               | 1.00            |
| CC14000071   | RADIO PORTÁTIL                               | 1.00            |
| CC14000074   | RADIO PORTÁTIL                               | 1.00            |
| CC14000081   | RADIO PORTÁTIL                               | 1.00            |
| CC14000082   | RADIO PORTÁTIL                               | 1.00            |
| CC14000083   | RADIO PORTÁTIL                               | 1.00            |
| CC14000084   | RADIO PORTÁTIL                               | 1.00            |
| CC14000085   | RADIO PORTÁTIL                               | 1.00            |
| CC14000086   | RADIO PORTÁTIL                               | 1.00            |
| CC14000087   | RADIO PORTÁTIL                               | 1.00            |
| CC14000088   | RADIO PORTÁTIL                               | 1.00            |
| CC14000090   | RADIO PORTÁTIL                               | 1.00            |
| CC14000092   | RADIO PORTÁTIL                               | 1.00            |
| CC14000099   | RADIO PORTÁTIL                               | 1.00            |
| CC14000114   | RADIO PORTÁTIL                               | 1.00            |
| CC14000115   | RADIO PORTÁTIL                               | 1.00            |
| CC14000116   | RADIO PORTÁTIL                               | 1.00            |
| CC14000117   | RADIO PORTÁTIL                               | 1.00            |
| CC14000118   | RADIO PORTÁTIL                               | 1.00            |
| CC14000119   | RADIO PORTÁTIL                               | 1.00            |
| CC14000120   | RADIO PORTÁTIL                               | 1.00            |
| CC14000121   | RADIO PORTÁTIL                               | 1.00            |
| CC14000122   | RADIO PORTÁTIL                               | 1.00            |
| CC14000123   | RADIO PORTÁTIL                               | 1.00            |
| CC14000124   | RADIO PORTÁTIL                               | 436.86          |
| CC14000125   | RADIO PORTÁTIL                               | 436.86          |
| CC14000127   | RADIO PORTÁTIL                               | 436.86          |
| CC14000128   | RADIO PORTÁTIL                               | 436.86          |
| CC14000129   | RADIO PORTÁTIL                               | 436.86          |
| CC14000130   | RADIO PORTÁTIL                               | 436.86          |
| CC14000131   | RADIO PORTÁTIL                               | 436.86          |
| CC14000132   | RADIO PORTÁTIL                               | 647.28          |
| CC14000132-1 | 1 RADIO KENWOOD TK 3000 KV2 INCLUYE CARGADOR | 6,130.60        |
| CC14000133   | RADIO PORTÁTIL                               | 647.28          |
| CC14000133-1 | 1 RADIO KENWOOD TK 3000 KV2 INCLUYE CARGADOR | 6,130.60        |
| CC14000134   | RADIO PORTÁTIL                               | 647.28          |
| CC14000134-1 | 1 RADIO KENWOOD TK 3000 KV2 INCLUYE CARGADOR | 6,130.60        |
| CC14000138   | RADIO PORTÁTIL                               | 647.28          |
| CC5000001    | CHALECO DE EXTRACCIÓN                        | 1.00            |
| CC5000002    | CILINDRO PORTÁTIL DE OXIGENO                 | 1.00            |



Ente Público: PATRONATO DE LAS UNIDADES DE SERVICIOS CULTURALES Y TURÍSTICOS DEL ESTADO DE YUCATÁN  
Relación de bienes que componen su patrimonio  
Cuenta Pública de 2026

| Código    | Descripción del Bien | Valor en Libros |
|-----------|----------------------|-----------------|
| CC5000004 | CAMILLA DE RESCATE   | 1.00            |
| CE000008  | LOCKER               | 1.00            |
| CE000009  | LOCKER               | 1.00            |
| CE000011  | LOCKER               | 1.00            |
| CE000021  | CAMILLA              | 1.00            |
| CE000028  | ANAQUEL              | 1.00            |
| CE000077  | BANCA                | 1.00            |
| CE000078  | BANCA                | 1.00            |
| CE000079  | BANCA                | 1.00            |
| CE000100  | LIBRERO              | 1.00            |
| CE000101  | ESCRITORIO           | 1.00            |
| CE000102  | ESTANTE              | 1.00            |
| CE000121  | ARCHIVERO            | 1.00            |
| CE000122  | ESCRITORIO           | 1.00            |
| CE000126  | ANAQUEL              | 1.00            |
| CE000131  | BANCA                | 1.00            |
| CE000135  | SOFÁ                 | 1.00            |
| CE000137  | SOFÁ                 | 1.00            |
| CE000138  | SOFÁ                 | 1.00            |
| CE000139  | MESA                 | 1.00            |
| CE000142  | SILLA PARA VISITANTE | 1.00            |
| CE000143  | SILLA PARA VISITANTE | 1.00            |
| CE000145  | ARCHIVERO            | 1.00            |
| CE000161  | TRANSFORMADOR        | 1.00            |
| CE000165  | MONITOR              | 1.00            |
| CE000170  | DESMALIZADORA        | 1.00            |
| CE000173  | EXTINTOR             | 1.00            |
| CE000174  | EXTINTOR             | 1.00            |
| CE000175  | EXTINTOR             | 1.00            |
| CE000176  | EXTINTOR             | 1.00            |
| CE000177  | EXTINTOR             | 1.00            |
| CE000178  | EXTINTOR             | 1.00            |
| CE000179  | IMPRESORA            | 1.00            |
| CE000180  | CAMILLA              | 1.00            |
| CE000181  | CAMILLA              | 1.00            |
| CE000182  | TANQUE DE OXÍGENO    | 1.00            |
| CE000185  | PANTALLA             | 1.00            |
| CE000191  | TANQUE DE OXÍGENO    | 1.00            |
| CE000192  | GRABADOR NVR         | 1.00            |
| CE000193  | CAMARAS DE SEGURIDAD | 1.00            |
| CE000194  | CAMARAS DE SEGURIDAD | 1.00            |
| CE000195  | CAMARAS DE SEGURIDAD | 1.00            |



Ente Público: PATRONATO DE LAS UNIDADES DE SERVICIOS CULTURALES Y TURÍSTICOS DEL ESTADO DE YUCATÁN  
Relación de bienes que componen su patrimonio  
Cuenta Pública de 2026

| Código     | Descripción del Bien | Valor en Libros |
|------------|----------------------|-----------------|
| CE000196   | CAMARAS DE SEGURIDAD | 1.00            |
| CE000197   | CAMARAS DE SEGURIDAD | 1.00            |
| CE000198   | CAMARAS DE SEGURIDAD | 1.00            |
| CE000199   | CAMARAS DE SEGURIDAD | 1.00            |
| CE000200   | CAMARAS DE SEGURIDAD | 1.00            |
| CE000201   | CAMARA DE SEGURIDAD  | 1.00            |
| CE000202   | SWITCH               | 1.00            |
| CE000203   | DISCO DURO           | 1.00            |
| CE000204   | NODO DE EXTENSION    | 1.00            |
| CE000205   | PANTALLA             | 1.00            |
| CE000206   | PANTALLA             | 1.00            |
| CE000207   | REGULADOR DE VOLTAJE | 1.00            |
| CE03000001 | REGULADOR            | 1.00            |
| CH000015   | EXTINTOR             | 1.00            |
| CH000018   | AMPLIFICADOR         | 1.00            |
| CH000088   | LOCKER               | 1.00            |
| CH000105   | AIRE ACONDICIONADO   | 1.00            |
| CH000112   | ARCHIVERO            | 1.00            |
| CH000114   | ARCHIVERO            | 1.00            |
| CH000134   | SILLA                | 1.00            |
| CH000136   | ARCHIVERO            | 1.00            |
| CH000211   | HORNO                | 1.00            |
| CH000214   | MESA                 | 1.00            |
| CH000219   | SOFA                 | 1.00            |
| CH000220   | SOFA                 | 1.00            |
| CH000228   | MESA                 | 1.00            |
| CH000229   | BAUL                 | 1.00            |
| CH000230   | MUEBLE               | 1.00            |
| CH000232   | LOCKER               | 1.00            |
| CH000238   | BOMBA                | 1.00            |
| CH000250   | ESMERILADORA         | 1.00            |
| CH000255   | REFRIGERADOR         | 1.00            |
| CH000259   | ANAQUEL              | 1.00            |
| CH000260   | ANAQUEL              | 1.00            |
| CH000261   | ANAQUEL              | 1.00            |
| CH000262   | ANAQUEL              | 1.00            |
| CH000263   | ANAQUEL              | 1.00            |
| CH000268   | LOCKER               | 1.00            |
| CH000269   | LOCKER               | 1.00            |
| CH000270   | LOCKER               | 1.00            |
| CH000271   | LOCKER               | 1.00            |
| CH000273   | LOCKER               | 1.00            |



Ente Público: PATRONATO DE LAS UNIDADES DE SERVICIOS CULTURALES Y TURÍSTICOS DEL ESTADO DE YUCATÁN  
Relación de bienes que componen su patrimonio  
Cuenta Pública de 2026

| Código       | Descripción del Bien | Valor en Libros |
|--------------|----------------------|-----------------|
| CH000274     | LOCKER               | 1.00            |
| CH000282     | MUEBLE               | 1.00            |
| CH000283     | LOCKER               | 1.00            |
| CH000284     | REFRIGERADOR         | 1.00            |
| CH000287     | CAMILLA DE RESCATE   | 1.00            |
| CH000288     | CALENTADOR           | 1.00            |
| CH000306     | EXTINTOR             | 1.00            |
| CH000307     | MUEBLE               | 1.00            |
| CH000322     | REFRIGERADOR         | 1.00            |
| CH000394     | ESCRITORIO           | 1.00            |
| CH000396     | ESCRITORIO           | 1.00            |
| CH000397     | LIBRERO              | 1.00            |
| CH000404     | SILLON DE VISITA     | 1.00            |
| CH000405     | SILLON DE VISITA     | 1.00            |
| CH000406     | SILLON EJECUTIVO     | 1.00            |
| CH000407     | SOFA                 | 1.00            |
| CH000408     | SOFA                 | 1.00            |
| CH000412     | ESCRITORIO           | 1.00            |
| CH000416     | ARCHIVERO            | 1.00            |
| CH000417     | ESCRITORIO           | 1.00            |
| CH000420     | MICRÓFONO            | 1.00            |
| CH000426     | MONITOR              | 1.00            |
| CH000447     | MESA                 | 1.00            |
| CH000448     | MESA                 | 1.00            |
| CH000449     | MESA                 | 1.00            |
| CH000450     | MESA                 | 1.00            |
| CH000454     | RADIO BASE           | 1.00            |
| CH000455     | RADIO BASE           | 1.00            |
| CH000456     | EXTINTOR             | 1.00            |
| CH000458     | ARCHIVERO            | 1.00            |
| CH000461     | MUEBLE DE CÓMPUTO    | 1.00            |
| CH000489     | BOMBA                | 1.00            |
| CH000510     | DESMALIZADORA        | 1.00            |
| CH000512     | BOMBA                | 1.00            |
| CH000530     | MONITOR              | 1.00            |
| CH000544     | MONITOR              | 1.00            |
| CH000545     | MONITOR              | 1.00            |
| CH000546     | MONITOR              | 1.00            |
| CH000548     | MONITOR              | 1.00            |
| CH000550     | MONITOR              | 1.00            |
| CH000552     | NO BREAK             | 1.00            |
| CH000560 BIS | SILLA                | 1.00            |



Ente Público: PATRONATO DE LAS UNIDADES DE SERVICIOS CULTURALES Y TURÍSTICOS DEL ESTADO DE YUCATÁN  
Relación de bienes que componen su patrimonio  
Cuenta Pública de 2026

| Código   | Descripción del Bien | Valor en Libros |
|----------|----------------------|-----------------|
| CH000561 | ARCHIVERO            | 1.00            |
| CH000562 | ARCHIVERO            | 1.00            |
| CH000564 | EXTINTOR             | 1.00            |
| CH000565 | EXTINTOR             | 1.00            |
| CH000566 | EXTINTOR             | 1.00            |
| CH000567 | EXTINTOR             | 1.00            |
| CH000569 | EXTINTOR             | 1.00            |
| CH000570 | EXTINTOR             | 1.00            |
| CH000571 | EXTINTOR             | 1.00            |
| CH000580 | VITRINA              | 1.00            |
| CH000582 | MUEBLE EXHIBIDOR     | 1.00            |
| CH000584 | VITRINA DE PARED     | 1.00            |
| CH000585 | VITRINA DE PARED     | 1.00            |
| CH000594 | MONITOR              | 1.00            |
| CH000597 | VOLTI-AMPERIMETRO    | 1.00            |
| CH000616 | ESCRITORIO           | 1.00            |
| CH000617 | LOCKER               | 1.00            |
| CH000620 | SILLON               | 1.00            |
| CH000621 | ARCHIVERO            | 1.00            |
| CH000622 | MUEBLE               | 1.00            |
| CH000623 | EXTINTOR             | 1.00            |
| CH000626 | SILLA                | 1.00            |
| CH000635 | BOMBA                | 1.00            |
| CH000636 | BOMBA                | 1.00            |
| CH000637 | BOMBA                | 1.00            |
| CH000639 | TRANSFORMADOR        | 1.00            |
| CH000642 | LIJADORA             | 1.00            |
| CH000643 | SECADOR DE MANOS     | 1.00            |
| CH000644 | SECADOR DE MANOS     | 1.00            |
| CH000647 | SECADOR DE MANOS     | 1.00            |
| CH000649 | SECADOR DE MANOS     | 1.00            |
| CH000650 | SECADOR DE MANOS     | 1.00            |
| CH000665 | LAPTOP               | 1.00            |
| CH000666 | EXTINTOR             | 29.00           |
| CH000667 | EXTINTOR             | 29.00           |
| CH000668 | EXTINTOR             | 6.77            |
| CH000673 | TELÉFONO             | 199.86          |
| CH000677 | REMOLQUE             | 1.00            |
| CH000678 | VENTILADOR           | 51.91           |
| CH000679 | VENTILADOR           | 51.91           |
| CH000680 | TRICICLO DE CARGA    | 1.00            |
| CH000681 | AIRE ACONDICIONADO   | 235.89          |



Ente Público: PATRONATO DE LAS UNIDADES DE SERVICIOS CULTURALES Y TURÍSTICOS DEL ESTADO DE YUCATÁN  
Relación de bienes que componen su patrimonio  
Cuenta Pública de 2026

| Código   | Descripción del Bien                       | Valor en Libros |
|----------|--|-----------------|
| CH000682 | AIRE ACONDICIONADO                         | 351.36          |
| CH000684 | LAPTOP                                     | 1.00            |
| CH000687 | UNIFILA                                    | 4,002.75        |
| CH000690 | DESFIBRILADOR                              | 1.00            |
| CH000691 | MUEBLE                                     | 531.67          |
| CH000692 | RELOJ CHECADOR FACIAL                      | 933.07          |
| CH000699 | CAMARA                                     | 1.00            |
| CH000702 | SWITCH POE                                 | 1.00            |
| CH000703 | NANOBEAM                                   | 1.00            |
| CH000707 | AIRE ACONDICIONADO                         | 2,791.86        |
| CH000708 | CAJERO                                     | 1.00            |
| CH000709 | KIT DE ACCESO A PENSIONADOS                | 1.00            |
| CH000711 | SOPORTE DE BOCINA                          | 2,376.00        |
| CH000712 | SOPORTE DE BOCINA                          | 2,376.00        |
| CH000713 | SOPORTE DE BOCINA                          | 2,376.00        |
| CH000714 | SOPORTE DE BOCINA                          | 2,376.00        |
| CH000715 | BOCINA                                     | 1.00            |
| CH000716 | BOCINA                                     | 1.00            |
| CH000717 | PROCESADOR                                 | 1.00            |
| CH000718 | JAULA METALICA                             | 772.27          |
| CH000719 | JAULA METALICA                             | 772.27          |
| CH000720 | JAULA METALICA                             | 772.27          |
| CH000721 | JAULA METALICA                             | 772.27          |
| CH000722 | TRAMPA                                     | 4,997.38        |
| CH000723 | TRAMPA                                     | 4,997.38        |
| CH000724 | TRAMPA                                     | 4,997.38        |
| CH000726 | CAMARA DE VIDEO VIGILANCIA                 | 1.00            |
| CH000727 | CAMARA DE VIDEO VIGILANCIA                 | 1.00            |
| CH000728 | CAMARA DE VIDEO VIGILANCIA                 | 1.00            |
| CH000731 | CAMARA DE VIDEO VIGILANCIA                 | 1.00            |
| CH000732 | CAMARA DE VIDEO VIGILANCIA                 | 1.00            |
| CH000734 | SILLA PARA CAJERO                          | 655.60          |
| CH000735 | SILLA PARA CAJERO                          | 655.60          |
| CH000743 | BOMBA SUMERGIBLE BARNES P/LODO 1 HP 1F230V | 8,490.83        |
| CH000744 | BOMBA SUMERGIBLE BARNES P/LODO 1 HP 1F230V | 8,490.83        |
| CH000745 | SOPLADORA BROWER MOD RB                    | 10,672.00       |
| DZ000007 | CAMILLA                                    | 1.00            |
| DZ000008 | CAMILLA DE RESCATE                         | 1.00            |
| DZ000009 | CAMILLA DE RESCATE                         | 1.00            |
| DZ000010 | CAMILLA DE RESCATE                         | 1.00            |
| DZ000014 | VITRINA                                    | 1.00            |
| DZ000015 | MUEBLE DE MADERA                           | 1.00            |



Ente Público: PATRONATO DE LAS UNIDADES DE SERVICIOS CULTURALES Y TURÍSTICOS DEL ESTADO DE YUCATÁN  
Relación de bienes que componen su patrimonio  
Cuenta Pública de 2026

| Código     | Descripción del Bien | Valor en Libros |
|------------|----------------------|-----------------|
| DZ000019   | ANAQUEL              | 1.00            |
| DZ000020   | ANAQUEL              | 1.00            |
| DZ000021   | ANAQUEL              | 1.00            |
| DZ000026   | LOCKER               | 1.00            |
| DZ000027   | LOCKER               | 1.00            |
| DZ000041   | ESCALERA             | 1.00            |
| DZ000044   | BANCA                | 1.00            |
| DZ000045   | BANCA                | 1.00            |
| DZ000046   | BANCA                | 1.00            |
| DZ000047   | BANCA                | 1.00            |
| DZ000048   | BANCA                | 1.00            |
| DZ000062   | BANCA                | 1.00            |
| DZ000063   | BANCA                | 1.00            |
| DZ000064   | BANCA                | 1.00            |
| DZ000086   | MUEBLE DE MADERA     | 1.00            |
| DZ000092   | ARCHIVERO            | 1.00            |
| DZ000104   | SILLA VISITANTE      | 1.00            |
| DZ000105   | SILLA VISITANTE      | 1.00            |
| DZ000110   | SILLA SECRETARIAL    | 1.00            |
| DZ000111   | ESCRITORIO           | 1.00            |
| DZ000170   | ANAQUEL              | 1.00            |
| DZ000171   | ANAQUEL              | 1.00            |
| DZ000172   | ANAQUEL              | 1.00            |
| DZ000173   | ANAQUEL              | 1.00            |
| DZ000174   | ANAQUEL              | 1.00            |
| DZ000176   | ANAQUEL              | 1.00            |
| DZ000177   | ANAQUEL              | 1.00            |
| DZ000201   | ESCALERA             | 1.00            |
| DZ000204   | ARCHIVERO            | 1.00            |
| DZ000206   | BOMBA CENTRÍFUGA     | 1.00            |
| DZ000208   | MONITOR              | 1.00            |
| DZ000213   | SILLA DE RUEDAS      | 1.00            |
| DZ000216   | DEFIBRILADOR         | 1.00            |
| DZ000216-1 | DESMALIZADORA        | 5,356.54        |
| DZ000217   | PODADORA             | 1,968.85        |
| DZ000218   | BOMBA CENTRÍFUGA     | 1,452.30        |
| DZ000219   | BOMBA CENTRIFUGA     | 13,920.00       |
| DZ000220   | CONTROL AUTOMATIZADO | 9,280.00        |
| LT000001   | ANAQUEL              | 1.00            |
| LT000002   | ARCHIVERO            | 1.00            |
| LT000006   | LOCKER               | 1.00            |
| LT000007   | LOCKER               | 1.00            |



Ente Público: PATRONATO DE LAS UNIDADES DE SERVICIOS CULTURALES Y TURÍSTICOS DEL ESTADO DE YUCATÁN  
Relación de bienes que componen su patrimonio  
Cuenta Pública de 2026

| Código   | Descripción del Bien | Valor en Libros |
|----------|----------------------|-----------------|
| LT000009 | MESA                 | 1.00            |
| LT000012 | SILLA                | 1.00            |
| LT000018 | ARCHIVERO            | 1.00            |
| LT000021 | SILLA                | 1.00            |
| LT000030 | BOMBA SUMERGIBLE     | 1.00            |
| LT000035 | SILLA SECRETARIAL    | 1.00            |
| LT000038 | LOCKER               | 1.00            |
| LT000039 | LOCKER               | 1.00            |
| LT000040 | LOCKER               | 1.00            |
| LT000041 | CAMILLA DE RESCATE   | 1.00            |
| LT000042 | ANAQUEL              | 1.00            |
| LT000043 | ANAQUEL              | 1.00            |
| LT000044 | MESA                 | 1.00            |
| LT000068 | BANCA DE MADERA      | 1.00            |
| LT000069 | BANCA DE MADERA      | 1.00            |
| LT000070 | BANCA DE MADERA      | 1.00            |
| LT000071 | BANCA DE MADERA      | 1.00            |
| LT000072 | BANCA DE MADERA      | 1.00            |
| LT000073 | BANCA DE MADERA      | 1.00            |
| LT000074 | MESA                 | 1.00            |
| LT000086 | CAMILLA DE RESCATE   | 1.00            |
| LT000089 | CAMILLA DE RESCATE   | 1.00            |
| LT000096 | CALENTADOR DE AGUA   | 1.00            |
| LT000097 | PLANTA DE EMERGENCIA | 1.00            |
| LT000098 | BOMBA                | 1.00            |
| LT000121 | SILLA SECRETARIAL    | 1.00            |
| LT000126 | ANAQUEL              | 1.00            |
| LT000127 | ANAQUEL              | 1.00            |
| LT000128 | ANAQUEL              | 1.00            |
| LT000129 | ANAQUEL              | 1.00            |
| LT000130 | ANAQUEL              | 1.00            |
| LT000131 | ANAQUEL              | 1.00            |
| LT000132 | ANAQUEL              | 1.00            |
| LT000133 | SILLA SECRETARIAL    | 1.00            |
| LT000143 | SILLA                | 1.00            |
| LT000144 | MESA                 | 1.00            |
| LT000148 | TRANSFORMADOR        | 1.00            |
| LT000152 | IMPRESORA            | 1.00            |
| LT000153 | EXTINTOR             | 1.00            |
| LT000154 | EXTINTOR             | 1.00            |
| LT000155 | EXTINTOR             | 1.00            |
| LT000156 | AIRE ACONDICIONADO   | 360.67          |



Ente Público: PATRONATO DE LAS UNIDADES DE SERVICIOS CULTURALES Y TURÍSTICOS DEL ESTADO DE YUCATÁN  
Relación de bienes que componen su patrimonio  
Cuenta Pública de 2026

| Código   | Descripción del Bien | Valor en Libros |
|----------|----------------------|-----------------|
| LT000158 | BOMBA                | 551.16          |
| LT000159 | PODADORA             | 1,968.85        |
| LT000160 | MOTOSIERRA           | 1,313.04        |
| LT000161 | COMPRESOR            | 2,381.87        |
| 3468     | TELÉFONO             | 1.00            |
| 3452     | MOCHILA BOTIQUIN     | 1.00            |
| OC000057 | ESCRITORIO           | 1.00            |
| OC000059 | ANAQUEL              | 1.00            |
| OC000060 | ARCHIVERO            | 1.00            |
| OC000061 | ESCRITORIO           | 1.00            |
| OC000062 | ESCRITORIO           | 1.00            |
| OC000063 | ARCHIVERO            | 1.00            |
| OC000065 | ANAQUEL              | 1.00            |
| OC000066 | MESA                 | 1.00            |
| OC000067 | ARCHIVERO            | 1.00            |
| OC000068 | ARCHIVERO            | 1.00            |
| OC000074 | SILLA                | 1.00            |
| OC000083 | ARCHIVERO            | 1.00            |
| OC000085 | EXTINTOR             | 1.00            |
| OC000086 | ARCHIVERO            | 1.00            |
| OC000087 | MÓDULO DE RECEPCION  | 1.00            |
| OC000088 | MESA                 | 1.00            |
| OC000096 | ANAQUEL              | 1.00            |
| OC000098 | CREDENZA             | 1.00            |
| OC000100 | ESQUINERO            | 1.00            |
| OC000104 | SILLA                | 1.00            |
| OC000105 | SILLA SECRETARIAL    | 1.00            |
| OC000113 | ESCRITORIO           | 1.00            |
| OC000114 | ANAQUEL              | 1.00            |
| OC000116 | CREDENZA             | 1.00            |
| OC000117 | SILLA PARA VISITANTE | 1.00            |
| OC000118 | SILLA PARA VISITANTE | 1.00            |
| OC000119 | ARCHIVERO            | 1.00            |
| OC000121 | ANAQUEL              | 1.00            |
| OC000122 | ANAQUEL              | 1.00            |
| OC000124 | ARCHIVERO            | 1.00            |
| OC000126 | SILLA SECRETARIAL    | 1.00            |
| OC000131 | LIBRERO              | 1.00            |
| OC000132 | LIBRERO EJECUTIVO    | 1.00            |
| OC000134 | SILLA DE VISITA      | 1.00            |
| OC000135 | SILLA DE VISITA      | 1.00            |
| OC000139 | SILLA DE VISITA      | 1.00            |



Ente Público: PATRONATO DE LAS UNIDADES DE SERVICIOS CULTURALES Y TURÍSTICOS DEL ESTADO DE YUCATÁN  
Relación de bienes que componen su patrimonio  
Cuenta Pública de 2026

| Código   | Descripción del Bien | Valor en Libros |
|----------|----------------------|-----------------|
| OC000140 | SILLA DE VISITA      | 1.00            |
| OC000141 | SILLA DE VISITA      | 1.00            |
| OC000154 | ESCRITORIO           | 1.00            |
| OC000155 | SILLON EJECUTIVO     | 1.00            |
| OC000156 | LIBRERO              | 1.00            |
| OC000159 | LIBRERO              | 1.00            |
| OC000160 | LIBRERO              | 1.00            |
| OC000161 | MESA DE CENTRO       | 1.00            |
| OC000162 | MESA DE CENTRO       | 1.00            |
| OC000167 | ARCHIVERO            | 1.00            |
| OC000168 | ARCHIVERO            | 1.00            |
| OC000169 | ARCHIVERO            | 1.00            |
| OC000170 | ARCHIVERO            | 1.00            |
| OC000171 | ESCRITORIO           | 1.00            |
| OC000174 | CREDENZA             | 1.00            |
| OC000177 | SILLA                | 1.00            |
| OC000179 | MESA                 | 1.00            |
| OC000180 | ESCRITORIO           | 1.00            |
| OC000183 | MESA                 | 1.00            |
| OC000185 | GUILLOTINA           | 1.00            |
| OC000189 | MESA PARA IMPRESORA  | 1.00            |
| OC000190 | ARCHIVERO            | 1.00            |
| OC000191 | ESCRITORIO           | 1.00            |
| OC000203 | TELEFONO             | 1.00            |
| OC000216 | LAPTOP               | 1.00            |
| OC000274 | SILLA                | 1.00            |
| OC000302 | ARCHIVERO            | 1.00            |
| OC000303 | ARCHIVERO            | 1.00            |
| OC000304 | ARCHIVERO            | 1.00            |
| OC000305 | ARCHIVERO            | 1.00            |
| OC000307 | ESCRITORIO           | 1.00            |
| OC000308 | SILLA DE VISITA      | 1.00            |
| OC000310 | SILLA SEMIEJECUTIVA  | 1.00            |
| OC000311 | ESQUINERO CONECTOR   | 1.00            |
| OC000313 | SILLA DE VISITA      | 1.00            |
| OC000314 | SILLA DE VISITA      | 1.00            |
| OC000318 | SOFA                 | 1.00            |
| OC000319 | SOFA                 | 1.00            |
| OC000322 | ESCRITORIO           | 1.00            |
| OC000323 | ARCHIVERO            | 1.00            |
| OC000324 | ESQUINERO            | 1.00            |
| OC000325 | ARCHIVERO            | 1.00            |



Ente Público: PATRONATO DE LAS UNIDADES DE SERVICIOS CULTURALES Y TURÍSTICOS DEL ESTADO DE YUCATÁN  
Relación de bienes que componen su patrimonio  
Cuenta Pública de 2026

| Código       | Descripción del Bien | Valor en Libros |
|--------------|----------------------|-----------------|
| OC000326     | ESCRITORIO           | 1.00            |
| OC000332     | SILLA SECRETARIAL    | 1.00            |
| OC000336     | SILLA                | 1.00            |
| OC000337     | SILLA SECRETARIAL    | 1.00            |
| OC000338     | ARCHIVERO            | 1.00            |
| OC000339     | ARCHIVERO            | 1.00            |
| OC000340     | ARCHIVERO            | 1.00            |
| OC000341     | ARCHIVERO            | 1.00            |
| OC000342     | ARCHIVERO            | 1.00            |
| OC000343     | ARCHIVERO            | 1.00            |
| OC000344     | ARCHIVERO            | 1.00            |
| OC000345     | SILLÓN EJECUTIVO     | 1.00            |
| OC000346     | ARCHIVERO            | 1.00            |
| OC000347     | MESA DE MADERA       | 1.00            |
| OC000348     | CREDENZA             | 1.00            |
| OC000350     | SILLÓN EJECUTIVO     | 1.00            |
| OC000352     | SILLÓN DE VISITA     | 1.00            |
| OC000353     | ESCRITORIO           | 1.00            |
| OC000353 BIS | ESCRITORIO           | 1.00            |
| OC000354     | SOFÁ                 | 1.00            |
| OC000354BIS  | SOFÁ                 | 1.00            |
| OC000357     | SILLA SECRETARIAL    | 1.00            |
| OC000358     | SILLA SECRETARIAL    | 1.00            |
| OC000359     | ARCHIVERO            | 1.00            |
| OC000360     | ARCHIVERO            | 1.00            |
| OC000362     | SILLA PARA VISITANTE | 1.00            |
| OC000365     | ARCHIVERO            | 1.00            |
| OC000366     | ARCHIVERO            | 1.00            |
| OC000367     | ESCRITORIO           | 1.00            |
| OC000367 BIS | ESCRITORIO           | 1.00            |
| OC000368     | SILLA                | 1.00            |
| OC000369     | SILLA                | 1.00            |
| OC000370     | SILLA EJECUTIVA      | 1.00            |
| OC000371     | ARCHIVERO            | 1.00            |
| OC000373     | SILLA                | 1.00            |
| OC000374     | SILLA                | 1.00            |
| OC000376     | SILLA                | 1.00            |
| OC000377     | SILLA                | 1.00            |
| OC000378     | ARCHIVERO            | 1.00            |
| OC000379     | CREDENZA             | 1.00            |
| OC000380     | ESCRITORIO           | 1.00            |
| OC000381     | ESQUINERO            | 1.00            |



Ente Público: PATRONATO DE LAS UNIDADES DE SERVICIOS CULTURALES Y TURÍSTICOS DEL ESTADO DE YUCATÁN  
Relación de bienes que componen su patrimonio  
Cuenta Pública de 2026

| Código   | Descripción del Bien | Valor en Libros |
|----------|----------------------|-----------------|
| OC000382 | SILLÓN EJECUTIVO     | 1.00            |
| OC000383 | SILLA DE VISITA      | 1.00            |
| OC000384 | SILLA DE VISITA      | 1.00            |
| OC000386 | SILLA                | 1.00            |
| OC000388 | SILLA                | 1.00            |
| OC000394 | ARCHIVERO            | 1.00            |
| OC000398 | ARCHIVERO            | 1.00            |
| OC000400 | ARCHIVERO            | 1.00            |
| OC000401 | ARCHIVERO            | 1.00            |
| OC000402 | ARCHIVERO            | 1.00            |
| OC000403 | ARCHIVERO            | 1.00            |
| OC000404 | ARCHIVERO            | 1.00            |
| OC000406 | ARCHIVERO            | 1.00            |
| OC000407 | ARCHIVERO            | 1.00            |
| OC000409 | ARCHIVERO            | 1.00            |
| OC000411 | ARCHIVERO            | 1.00            |
| OC000412 | ARCHIVERO            | 1.00            |
| OC000413 | LIBRERO              | 1.00            |
| OC000414 | LIBRERO              | 1.00            |
| OC000415 | ARCHIVERO            | 1.00            |
| OC000416 | SILLA SECRETARIAL    | 1.00            |
| OC000417 | SILLÓN EJECUTIVO     | 1.00            |
| OC000420 | SILLA                | 1.00            |
| OC000424 | ARCHIVERO            | 1.00            |
| OC000425 | ESCRITORIO           | 1.00            |
| OC000426 | SILLÓN EJECUTIVO     | 1.00            |
| OC000427 | SILLA DE VISITA      | 1.00            |
| OC000428 | ARCHIVERO            | 1.00            |
| OC000429 | SILLÓN EJECUTIVO     | 1.00            |
| OC000430 | ARCHIVERO            | 1.00            |
| OC000431 | ARCHIVERO DE MADERA  | 1.00            |
| OC000432 | ANAQUEL              | 1.00            |
| OC000433 | SILLA SECRETARIAL    | 1.00            |
| OC000434 | ESCRITORIO           | 1.00            |
| OC000435 | SILLA                | 1.00            |
| OC000436 | ARCHIVERO            | 1.00            |
| OC000437 | ARCHIVERO            | 1.00            |
| OC000438 | MESA MULTIUSOS       | 1.00            |
| OC000439 | SILLA SECRETARIAL    | 1.00            |
| OC000447 | ARCHIVERO            | 1.00            |
| OC000448 | ARCHIVERO            | 1.00            |
| OC000449 | SILLA DE VISITA      | 1.00            |



Ente Público: PATRONATO DE LAS UNIDADES DE SERVICIOS CULTURALES Y TURÍSTICOS DEL ESTADO DE YUCATÁN  
Relación de bienes que componen su patrimonio  
Cuenta Pública de 2026

| Código       | Descripción del Bien | Valor en Libros |
|--------------|----------------------|-----------------|
| OC000452     | ESCRITORIO           | 1.00            |
| OC000452 BIS | ESCRITORIO           | 1.00            |
| OC000466     | ESCRITORIO           | 1.00            |
| OC000474     | MONITOR              | 1.00            |
| OC000478     | ARCHIVERO            | 1.00            |
| OC000479     | ARCHIVERO            | 1.00            |
| OC000486     | ESCRITORIO           | 1.00            |
| OC000488     | ARCHIVERO            | 1.00            |
| OC000489     | SILLA SECRETARIAL    | 1.00            |
| OC000490     | FRIGOBAR             | 1.00            |
| OC000508     | ARCHIVERO            | 1.00            |
| OC000520     | ESCRITORIO           | 1.00            |
| OC000521     | LIBRERO              | 1.00            |
| OC000522     | ESCRITORIO           | 1.00            |
| OC000523     | LIBRERO              | 1.00            |
| OC000533     | ARCHIVERO            | 1.00            |
| OC000556     | ARCHIVERO            | 1.00            |
| OC000557     | ARCHIVERO            | 1.00            |
| OC000558     | ARCHIVERO            | 1.00            |
| OC000559     | ESCRITORIO           | 1.00            |
| OC000560     | ESCRITORIO           | 1.00            |
| OC000561     | ARCHIVERO            | 1.00            |
| OC000570     | ARCHIVERO            | 1.00            |
| OC000572     | ARCHIVERO            | 1.00            |
| OC000576     | ENGARGOLADORA        | 1.00            |
| OC000579     | MESA                 | 1.00            |
| OC000582     | MESA                 | 1.00            |
| OC000585     | ANAQUEL              | 1.00            |
| OC000586     | ANAQUEL              | 1.00            |
| OC000587     | ANAQUEL              | 1.00            |
| OC000588     | ANAQUEL              | 1.00            |
| OC000589     | ANAQUEL              | 1.00            |
| OC000590     | ANAQUEL              | 1.00            |
| OC000591     | ANAQUEL              | 1.00            |
| OC000592     | ANAQUEL              | 1.00            |
| OC000593     | ANAQUEL              | 1.00            |
| OC000594     | ANAQUEL              | 1.00            |
| OC000595     | ESCRITORIO           | 1.00            |
| OC000596     | ESCRITORIO           | 1.00            |
| OC000597     | ARCHIVERO            | 1.00            |
| OC000598     | ARCHIVERO            | 1.00            |
| OC000599     | SILLA SECRETARIAL    | 1.00            |



Ente Público: PATRONATO DE LAS UNIDADES DE SERVICIOS CULTURALES Y TURÍSTICOS DEL ESTADO DE YUCATÁN  
Relación de bienes que componen su patrimonio  
Cuenta Pública de 2026

| Código   | Descripción del Bien                            | Valor en Libros |
|----------|---|-----------------|
| OC000602 | FRIGOBAR  | 1.00            |
| OC000605 | SILLÓN EJECUTIVO                                | 1.00            |
| OC000608 | SILLA   | 1.00            |
| OC000609 | SILLA   | 1.00            |
| OC000613 | ESCRITORIO                                      | 1.00            |
| OC000629 | NISSAN TSURU                                    | 1.00            |
| OC000631 | VEHICULO AMBULANCIA TIPO RAM 4000 CHASIS CABINA | 1.00            |
| OC000632 | VEHICULO AMBULANCIA TIPO RAM 4000 CHASIS CABINA | 1.00            |
| OC000633 | AIRE ACONDICIONADO                              | 1.00            |
| OC000635 | AIRE ACONDICIONADO                              | 1.00            |
| OC000639 | VEHICULO AMBULANCIA TIPO VAN                    | 1.00            |
| OC000640 | VEHICULO AMBULANCIA TIPO VAN EXPRESS 1500       | 1.00            |
| OC000648 | NISSAN PICK UP                                  | 1.00            |
| OC000649 | PIPA  | 1.00            |
| OC000651 | MOTOCICLETA                                     | 1.00            |
| OC000653 | MOTOCICLETA                                     | 1.00            |
| OC000654 | CAMIONETA LUV                                   | 1.00            |
| OC000658 | CAMIONETA                                       | 1.00            |
| OC000665 | ARCHIVERO                                       | 1.00            |
| OC000666 | LAPTOP  | 1.00            |
| OC000667 | LAPTOP  | 1.00            |
| OC000669 | BARRA   | 1.00            |
| OC000670 | ARCHIVERO                                       | 1.00            |
| OC000671 | ARCHIVERO                                       | 1.00            |
| OC000672 | ARCHIVERO                                       | 1.00            |
| OC000673 | ARCHIVERO                                       | 1.00            |
| OC000683 | ESCRITORIO                                      | 1.00            |
| OC000688 | SILLA SECRETARIAL                               | 1.00            |
| OC000689 | SILLA SECRETARIAL                               | 1.00            |
| OC000693 | CAJA FUERTE DIGITAL                             | 1.00            |
| OC000694 | LAPTOP  | 1.00            |
| OC000695 | CPU   | 1.00            |
| OC000696 | MONITOR   | 1.00            |
| OC000698 | NO BREAK  | 1.00            |
| OC000699 | NO BREAK  | 1.00            |
| OC000703 | GABINETE  | 1.00            |
| OC000704 | ANAQUEL   | 1.00            |
| OC000706 | ESCRITORIO EJECUTIVO                            | 1.00            |
| OC000708 | SILLA PARA VISITANTE                            | 1.00            |
| OC000709 | SILLA PARA VISITANTE                            | 1.00            |
| OC000710 | CREDENZA  | 1.00            |
| OC000711 | ARCHIVERO                                       | 1.00            |



Ente Público: PATRONATO DE LAS UNIDADES DE SERVICIOS CULTURALES Y TURÍSTICOS DEL ESTADO DE YUCATÁN  
Relación de bienes que componen su patrimonio  
Cuenta Pública de 2026

| Código   | Descripción del Bien | Valor en Libros |
|----------|----------------------|-----------------|
| OC000713 | ARCHIVERO            | 1.00            |
| OC000718 | MUEBLE DE MADERA     | 1.00            |
| OC000722 | ARCHIVERO            | 1.00            |
| OC000723 | ARCHIVERO            | 1.00            |
| OC000724 | ARCHIVERO            | 1.00            |
| OC000728 | AIRE ACONDICIONADO   | 1.00            |
| OC000731 | AIRE ACONDICIONADO   | 1.00            |
| OC000736 | ESCRITORIO           | 1.00            |
| OC000737 | ESCRITORIO           | 1.00            |
| OC000738 | ESCRITORIO           | 1.00            |
| OC000739 | ESCRITORIO           | 1.00            |
| OC000740 | ESCRITORIO           | 1.00            |
| OC000747 | ARCHIVERO            | 1.00            |
| OC000748 | ARCHIVERO            | 1.00            |
| OC000749 | ARCHIVERO            | 1.00            |
| OC000750 | ARCHIVERO            | 1.00            |
| OC000751 | ARCHIVERO            | 1.00            |
| OC000752 | ARCHIVERO            | 1.00            |
| OC000754 | MESA DE JUNTAS       | 1.00            |
| OC000756 | CREDENZA             | 1.00            |
| OC000757 | CREDENZA             | 1.00            |
| OC000758 | CREDENZA             | 1.00            |
| OC000759 | CREDENZA             | 1.00            |
| OC000760 | CREDENZA             | 1.00            |
| OC000761 | CREDENZA             | 1.00            |
| OC000765 | CREDENZA             | 1.00            |
| OC000769 | MONITOR              | 1.00            |
| OC000776 | MONITOR              | 1.00            |
| OC000777 | MONITOR              | 1.00            |
| OC000779 | FRIGOBAR             | 1.00            |
| OC000780 | MESA                 | 1.00            |
| OC000781 | ARCHIVERO            | 0.00            |
| OC000790 | CPU                  | 1.00            |
| OC000792 | REFRIGERADOR         | 0.00            |
| OC000794 | FRIGOBAR             | 1.00            |
| OC000796 | MONITOR              | 1.00            |
| OC000798 | MONITOR              | 1.00            |
| OC000799 | CPU                  | 1.00            |
| OC000800 | MONITOR              | 1.00            |
| OC000804 | LAPTOP               | 1.00            |
| OC000809 | ESCRITORIO           | 1.00            |
| OC000810 | ESCRITORIO           | 1.00            |



Ente Público: PATRONATO DE LAS UNIDADES DE SERVICIOS CULTURALES Y TURÍSTICOS DEL ESTADO DE YUCATÁN  
Relación de bienes que componen su patrimonio  
Cuenta Pública de 2026

| Código   | Descripción del Bien | Valor en Libros |
|----------|----------------------|-----------------|
| OC000811 | ESCRITORIO           | 1.00            |
| OC000812 | ESCRITORIO           | 1.00            |
| OC000816 | NO BREAK             | 1.00            |
| OC000818 | NO BREAK             | 1.00            |
| OC000822 | NO BREAK             | 1.00            |
| OC000826 | NO BREAK             | 1.00            |
| OC000827 | CAMIONETA            | 1.00            |
| OC000830 | NO BREAK             | 1.00            |
| OC000838 | ARCHIVERO            | 1.00            |
| OC000839 | ARCHIVERO            | 1.00            |
| OC000840 | ARCHIVERO            | 1.00            |
| OC000841 | ARCHIVERO            | 1.00            |
| OC000844 | SILLA DE VISITA      | 1.00            |
| OC000845 | SILLA DE VISITA      | 1.00            |
| OC000846 | SILLA DE VISITA      | 1.00            |
| OC000849 | IMPRESORA            | 1.00            |
| OC000850 | TELEVISOR            | 1.00            |
| OC000855 | ESCRITORIO           | 1.00            |
| OC000856 | HORNO                | 1.00            |
| OC000859 | IMPRESORA            | 1.00            |
| OC000860 | CPU                  | 1.00            |
| OC000861 | MONITOR              | 1.00            |
| OC000862 | NO BREAK             | 1.00            |
| OC000864 | MONITOR              | 1.00            |
| OC000868 | ARCHIVERO            | 1.00            |
| OC000870 | MONITOR              | 1.00            |
| OC000871 | LIBRERO              | 1.00            |
| OC000872 | LIBRERO              | 1.00            |
| OC000873 | LIBRERO              | 1.00            |
| OC000874 | ESCRITORIO           | 1.00            |
| OC000876 | MONITOR              | 1.00            |
| OC000877 | MONITOR              | 1.00            |
| OC000880 | ANAQUEL              | 1.00            |
| OC000881 | ANAQUEL              | 1.00            |
| OC000882 | ANAQUEL              | 1.00            |
| OC000883 | ARCHIVERO            | 1.00            |
| OC000888 | MONITOR              | 1.00            |
| OC000889 | MONITOR              | 1.00            |
| OC000890 | MONITOR              | 1.00            |
| OC000891 | CAMIONETA TORNADO    | 1.00            |
| OC000894 | LIBRERO              | 1.00            |
| OC000896 | ARCHIVERO            | 1.00            |



Ente Público: PATRONATO DE LAS UNIDADES DE SERVICIOS CULTURALES Y TURÍSTICOS DEL ESTADO DE YUCATÁN  
Relación de bienes que componen su patrimonio  
Cuenta Pública de 2026

| Código   | Descripción del Bien | Valor en Libros |
|----------|----------------------|-----------------|
| OC000909 | SILLA                | 1.00            |
| OC000910 | ARCHIVERO            | 1.00            |
| OC000913 | SILLA SECRETARIAL    | 1.00            |
| OC000915 | SILLA ANALISTA       | 1.00            |
| OC000916 | ARCHIVERO            | 1.00            |
| OC000917 | ARCHIVERO            | 1.00            |
| OC000918 | ARCHIVERO            | 1.00            |
| OC000919 | ARCHIVERO            | 1.00            |
| OC000920 | ARCHIVERO            | 1.00            |
| OC000921 | ARCHIVERO            | 1.00            |
| OC000922 | ESCRITORIO           | 1.00            |
| OC000923 | ESCRITORIO           | 1.00            |
| OC000924 | ESCRITORIO           | 1.00            |
| OC000925 | ESCRITORIO           | 1.00            |
| OC000926 | ESCRITORIO           | 1.00            |
| OC000927 | ESCRITORIO           | 1.00            |
| OC000929 | LIBRERO              | 1.00            |
| OC000930 | MONITOR              | 1.00            |
| OC000931 | IMPRESORA            | 1.00            |
| OC000934 | SILLA                | 1.00            |
| OC000935 | SILLA                | 1.00            |
| OC000936 | SILLA                | 1.00            |
| OC000938 | MONITOR              | 1.00            |
| OC000939 | SILLÓN EJECUTIVO     | 1.00            |
| OC000940 | SILLÓN EJECUTIVO     | 1.00            |
| OC000941 | SILLÓN EJECUTIVO     | 1.00            |
| OC000944 | SILLÓN EJECUTIVO     | 1.00            |
| OC000946 | MESA                 | 1.00            |
| OC000947 | SILLÓN EJECUTIVO     | 1.00            |
| OC000948 | SILLÓN EJECUTIVO     | 1.00            |
| OC000949 | SILLÓN EJECUTIVO     | 1.00            |
| OC000950 | SILLÓN EJECUTIVO     | 1.00            |
| OC000951 | SILLÓN EJECUTIVO     | 1.00            |
| OC000953 | ARCHIVERO            | 1.00            |
| OC000954 | LIBRERO DE PISO      | 1.00            |
| OC000955 | ARMARIO              | 1.00            |
| OC000956 | MESA                 | 1.00            |
| OC000957 | ARMARIO              | 1.00            |
| OC000959 | ARCHIVERO            | 1.00            |
| OC000960 | ESCRITORIO           | 1.00            |
| OC000961 | SILLÓN EJECUTIVO     | 1.00            |
| OC000962 | SILLÓN EJECUTIVO     | 1.00            |



Ente Público: PATRONATO DE LAS UNIDADES DE SERVICIOS CULTURALES Y TURÍSTICOS DEL ESTADO DE YUCATÁN  
Relación de bienes que componen su patrimonio  
Cuenta Pública de 2026

| Código       | Descripción del Bien | Valor en Libros |
|--------------|----------------------|-----------------|
| OC000963     | SILLÓN EJECUTIVO     | 1.00            |
| OC000964     | ARCHIVERO            | 1.00            |
| OC000965     | ARCHIVERO            | 1.00            |
| OC000966     | ESCRITORIO           | 1.00            |
| OC000967     | SILLÓN EJECUTIVO     | 1.00            |
| OC000969     | LIBRERO DE PISO      | 1.00            |
| OC000970     | ESCRITORIO           | 1.00            |
| OC001021     | CPU                  | 1.00            |
| OC001022     | MONITOR              | 1.00            |
| OC001026     | MONITOR              | 1.00            |
| OC001034     | LAPTOP               | 1.00            |
| OC001038     | NO BREAK             | 1.00            |
| OC001042     | CHEVROLET TORNADO    | 1.00            |
| OC001043     | CAMIONETA TORNADO    | 1.00            |
| OC001044     | TORNADO              | 1.00            |
| OC001051     | MONITOR              | 1.00            |
| OC001052     | MESA                 | 1.00            |
| OC001056     | GABINETE             | 1.00            |
| OC001060     | TELÉFONO             | 1.00            |
| OC001065     | SILLÓN EJECUTIVO     | 1.00            |
| OC001066     | SILLÓN DE VISITA     | 1.00            |
| OC001067     | SILLON DE VISITA     | 1.00            |
| OC001069     | SILLON DE VISITA     | 1.00            |
| OC001071     | SILLÓN EJECUTIVO     | 1.00            |
| OC001073     | ARCHIVERO            | 1.00            |
| OC001074-BIS | ANAQUEL              | 1.00            |
| OC001078     | ESCRITORIO           | 1.00            |
| OC001080     | NO BREAK             | 1.00            |
| OC001084     | SILLA EJECUTIVA      | 1.00            |
| OC001085     | SILLA EJECUTIVA      | 1.00            |
| OC001086     | SILLA EJECUTIVA      | 1.00            |
| OC001088     | NO BREAK             | 1.00            |
| OC001096     | SILLA                | 1.00            |
| OC001099     | ARCHIVERO            | 1.00            |
| OC001104     | EXTINTOR             | 1.00            |
| OC001109     | IMPRESORA            | 1.00            |
| OC001111     | CPU                  | 1.00            |
| OC001120     | SWITCH               | 1.00            |
| OC001124     | GAVETA               | 1.00            |
| OC001135     | MUEBLE               | 1.00            |
| OC001149     | MESA DE JUNTAS       | 1.00            |
| OC001150     | CREDENZA             | 1.00            |



Ente Público: PATRONATO DE LAS UNIDADES DE SERVICIOS CULTURALES Y TURÍSTICOS DEL ESTADO DE YUCATÁN  
Relación de bienes que componen su patrimonio  
Cuenta Pública de 2026

| Código   | Descripción del Bien               | Valor en Libros |
|----------|------------------------------------|-----------------|
| OC001151 | SILLÓN VISITANTE                   | 1.00            |
| OC001152 | SILLÓN VISITANTE                   | 1.00            |
| OC001153 | SILLÓN VISITANTE                   | 1.00            |
| OC001154 | SILLÓN VISITANTE                   | 1.00            |
| OC001155 | SILLÓN VISITANTE                   | 1.00            |
| OC001156 | SILLÓN VISITANTE                   | 1.00            |
| OC001157 | SILLÓN VISITANTE                   | 1.00            |
| OC001159 | SILLÓN VISITANTE                   | 1.00            |
| OC001160 | SILLÓN VISITANTE                   | 1.00            |
| OC001168 | ESCRITORIO                         | 1.00            |
| OC001172 | ARCHIVERO                          | 1.00            |
| OC001746 | TANQUE HIDRONEUMATICO DE 3.05 X 46 | 41,587.50       |
| OC001175 | CREDENZA                           | 1.00            |
| OC001188 | CPU                                | 1.00            |
| OC001189 | MONITOR                            | 1.00            |
| OC001190 | CPU                                | 1.00            |
| OC001191 | MONITOR                            | 1.00            |
| OC001192 | CPU                                | 1.00            |
| OC001194 | CPU                                | 1.00            |
| OC001195 | MONITOR                            | 1.00            |
| OC001196 | CPU                                | 1.00            |
| OC001198 | CPU                                | 1.00            |
| OC001199 | MONITOR                            | 1.00            |
| OC001200 | CPU                                | 1.00            |
| OC001201 | MONITOR                            | 1.00            |
| OC001202 | CPU                                | 1.00            |
| OC001203 | MONITOR                            | 1.00            |
| OC001204 | CPU                                | 1.00            |
| OC001205 | MONITOR                            | 1.00            |
| OC001216 | GABINETE                           | 1.00            |
| OC001217 | CPU                                | 1.00            |
| OC001218 | MONITOR                            | 1.00            |
| OC001219 | GABINETE                           | 1.00            |
| OC001223 | TELÉFONO                           | 1.00            |
| OC001224 | ARCHIVERO                          | 1.00            |
| OC001227 | AIRE ACONDICIONADO                 | 1.00            |
| OC001229 | MESA                               | 1.00            |
| OC001241 | SILLA SECRETARIAL                  | 1.00            |
| OC001242 | SILLA SECRETARIAL                  | 1.00            |
| OC001244 | NO BREAK                           | 1.00            |
| OC001245 | ARMARIO                            | 1.00            |
| OC001247 | ESCRITORIO                         | 1.00            |



Ente Público: PATRONATO DE LAS UNIDADES DE SERVICIOS CULTURALES Y TURÍSTICOS DEL ESTADO DE YUCATÁN  
Relación de bienes que componen su patrimonio  
Cuenta Pública de 2026

| Código   | Descripción del Bien | Valor en Libros |
|----------|----------------------|-----------------|
| OC001248 | ARCHIVERO            | 1.00            |
| OC001249 | ESCRITORIO           | 1.00            |
| OC001250 | ARCHIVERO            | 1.00            |
| OC001252 | MONITOR              | 1.00            |
| OC001253 | MONITOR              | 1.00            |
| OC001254 | MONITOR              | 1.00            |
| OC001255 | CPU                  | 1.00            |
| OC001256 | CPU                  | 1.00            |
| OC001257 | CPU                  | 1.00            |
| OC001258 | CPU                  | 1.00            |
| OC001262 | TELÉFONO             | 1.00            |
| OC001263 | CÁMARA FOTOGRÁFICA   | 1.00            |
| OC001266 | NO BREAK             | 1.00            |
| OC001270 | TELÉFONO             | 1.00            |
| OC001271 | SILLA DE VISITA      | 1.00            |
| OC001272 | SILLA DE VISITA      | 1.00            |
| OC001273 | LAPTOP               | 1.00            |
| OC001274 | CPU                  | 1.00            |
| OC001275 | MONITOR              | 1.00            |
| OC001281 | CPU                  | 1.00            |
| OC001286 | ANAQUEL              | 1.00            |
| OC001290 | IMPRESORA            | 1.00            |
| OC001291 | NO BREAK             | 1.00            |
| OC001292 | NO BREAK             | 1.00            |
| OC001293 | IMPRESORA            | 1.00            |
| OC001294 | SILLA                | 1.00            |
| OC001295 | ESCRITORIO           | 1.00            |
| OC001297 | CPU                  | 1.00            |
| OC001298 | CAJA FUERTE          | 1.00            |
| OC001302 | REPISA               | 1.00            |
| OC001303 | SILLA DE VISITA      | 1.00            |
| OC001304 | SILLA DE VISITA      | 1.00            |
| OC001308 | ESCRITORIO           | 1.00            |
| OC001309 | ESCRITORIO           | 1.00            |
| OC001311 | SILLA DE VISITA      | 1.00            |
| OC001312 | SILLA DE VISITA      | 1.00            |
| OC001313 | SILLA DE VISITA      | 1.00            |
| OC001314 | MESITA               | 1.00            |
| OC001315 | TELÉFONO             | 1.00            |
| OC001319 | ASPIRADORA           | 1.00            |
| OC001322 | RELOJ CHECADOR       | 91.61           |
| OC001323 | LICENCIA OFFICE HOME | 1.00            |



Ente Público: PATRONATO DE LAS UNIDADES DE SERVICIOS CULTURALES Y TURÍSTICOS DEL ESTADO DE YUCATÁN  
Relación de bienes que componen su patrimonio  
Cuenta Pública de 2026

| Código   | Descripción del Bien            | Valor en Libros |
|----------|---------------------------------|-----------------|
| OC001324 | LICENCIA OFFICE HOME            | 1.00            |
| OC001325 | LICENCIA OFFICE HOME            | 1.00            |
| OC001326 | SILLÓN EJECUTIVO                | 1.00            |
| OC001327 | ENMICADORA                      | 1.00            |
| OC001328 | SILLA SEMI EJECUTIVA            | 1.00            |
| OC001329 | SILLÓN EJECUTIVO                | 27.30           |
| OC001331 | MESA MULTIUSOS                  | 10.69           |
| OC001332 | ESCRITORIO                      | 1.00            |
| OC001333 | SISTEMA CONTRPAQI               | 1.00            |
| OC001335 | MEGA PANTALLA                   | 1.00            |
| OC001336 | SILLÓN EJECUTIVO                | 26.92           |
| OC001339 | MONITOR                         | 1.00            |
| OC001340 | REPISA                          | 1.00            |
| OC001341 | TELEFONO                        | 1.00            |
| OC001342 | ESCRITORIO                      | 1.00            |
| OC001343 | ESCRITORIO                      | 1.00            |
| OC001346 | AIRE ACONDICIONADO              | 1.00            |
| OC001347 | AIRE ACONDICIONADO              | 1.00            |
| OC001365 | SILLA                           | 1.00            |
| OC001366 | MESA                            | 1.00            |
| OC001367 | FRIGOBAR                        | 1.00            |
| OC001373 | KIOSKO CON PANTALLA 42 PULGADAS | 1.00            |
| OC001376 | KIOSKO CON PANTALLA 47 PULGADAS | 1.00            |
| OC001382 | LANCHA                          | 1.00            |
| OC001383 | MOTOR                           | 2,244.75        |
| OC001384 | LANCHA                          | 1.00            |
| OC001385 | MOTOR                           | 2,244.75        |
| OC001388 | TABLETA ELECTRÓNICA             | 1.00            |
| OC001393 | TABLETA ELECTRÓNICA             | 1.00            |
| OC001401 | TELEVISOR                       | 1.00            |
| OC001405 | TELÉFONO                        | 1.00            |
| OC001409 | TELÉFONO                        | 1.00            |
| OC001416 | CREDENZA                        | 1.00            |
| OC001418 | AIRE ACONDICIONADO              | 335.62          |
| OC001419 | CPU                             | 1.00            |
| OC001420 | SISTEMA CONTRPAQI NÓMINA        | 1.00            |
| OC001421 | AIRE ACONDICIONADO              | 298.66          |
| OC001422 | GABINETE                        | 1.00            |
| OC001423 | IMPRESORA                       | 1.00            |
| OC001424 | CAJA FUERTE                     | 1.00            |
| OC001426 | MICRÓFONO                       | 1.00            |
| OC001427 | MICRÓFONO                       | 1.00            |



Ente Público: PATRONATO DE LAS UNIDADES DE SERVICIOS CULTURALES Y TURÍSTICOS DEL ESTADO DE YUCATÁN  
Relación de bienes que componen su patrimonio  
Cuenta Pública de 2026

| Código   | Descripción del Bien | Valor en Libros |
|----------|----------------------|-----------------|
| OC001430 | LAPTOP               | 1.00            |
| OC001431 | LAPTOP               | 1.00            |
| OC001432 | LAPTOP               | 1.00            |
| OC001433 | SISTEMA NOMIPLUS     | 1.00            |
| OC001435 | ARCHIVERO            | 53.54           |
| OC001436 | ESCRITORIO           | 78.29           |
| OC001438 | LAPTOP               | 1.00            |
| OC001444 | ESCRITORIO           | 15.66           |
| OC001445 | CPU                  | 1.00            |
| OC001446 | CPU                  | 1.00            |
| OC001450 | CPU                  | 1.00            |
| OC001451 | CPU                  | 1.00            |
| OC001452 | CPU                  | 1.00            |
| OC001453 | CPU                  | 1.00            |
| OC001455 | ARCHIVERO            | 83.97           |
| OC001458 | ARCHIVERO            | 83.97           |
| OC001462 | TELEVISOR            | 1.00            |
| OC001463 | TELEVISOR            | 1.00            |
| OC001464 | TELEVISOR            | 1.00            |
| OC001466 | MONITOR              | 1.00            |
| OC001467 | MONITOR              | 1.00            |
| OC001468 | MONITOR              | 1.00            |
| OC001469 | MONITOR              | 1.00            |
| OC001470 | CPU                  | 1.00            |
| OC001471 | MONITOR              | 1.00            |
| OC001472 | PC ALL-IN-ONE        | 1.00            |
| OC001473 | NO BREAK             | 1.00            |
| OC001476 | ESCRITORIO           | 109.61          |
| OC001477 | ESCRITORIO           | 109.61          |
| OC001487 | LAPTOP               | 1.00            |
| OC001488 | PC ALL-IN-ONE        | 1.00            |
| OC001489 | PC ALL-IN-ONE        | 1.00            |
| OC001497 | SOFTWARE             | 1.00            |
| OC001499 | LICENCIA WINDOWS     | 1.00            |
| OC001500 | SILLÓN EJECUTIVO     | 117.00          |
| OC001503 | PC ALL IN ONE        | 1.00            |
| OC001506 | LANCHA               | 1.00            |
| OC001508 | LANCHA               | 1.00            |
| OC001510 | REFRIGERADOR         | 403.58          |
| OC001513 | BOCINA               | 1.00            |
| OC001523 | CPU                  | 1.00            |
| OC001525 | CPU                  | 1.00            |



Ente Público: PATRONATO DE LAS UNIDADES DE SERVICIOS CULTURALES Y TURÍSTICOS DEL ESTADO DE YUCATÁN  
Relación de bienes que componen su patrimonio  
Cuenta Pública de 2026

| Código   | Descripción del Bien | Valor en Libros |
|----------|----------------------|-----------------|
| OC001529 | CPU                  | 1.00            |
| OC001530 | MONITOR              | 1.00            |
| OC001531 | ESCRITORIO           | 1.00            |
| OC001532 | PC ALL IN ONE        | 1.00            |
| OC001533 | PC ALL IN ONE        | 1.00            |
| OC001534 | PC ALL IN ONE        | 1.00            |
| OC001535 | PC ALL-IN-ONE        | 1.00            |
| OC001537 | IMPRESORA            | 1.00            |
| OC001538 | AIRE ACONDICIONADO   | 851.88          |
| OC001539 | AIRE ACONDICIONADO   | 2,529.54        |
| OC001540 | ESCRITORIO           | 502.56          |
| OC001541 | LAPTOP               | 1.00            |
| OC001542 | IMPRESORA            | 1.00            |
| OC001543 | AIRE ACONDICIONADO   | 1,283.33        |
| OC001548 | MONITOR              | 1.00            |
| OC001552 | IMPRESORA            | 1.00            |
| OC001562 | NO BREAK             | 1.00            |
| OC001563 | GABINETE RACK        | 434.54          |
| OC001564 | SWITCH               | 1.00            |
| OC001567 | IMPRESORA            | 0.99            |
| OC001572 | TELÉFONO             | 353.51          |
| OC001573 | TELÉFONO             | 353.51          |
| OC001574 | ANAQUEL              | 417.60          |
| OC001575 | LAPTOP               | 1.00            |
| OC001576 | SOFTWARE             | 1.00            |
| OC001577 | SOFTWARE             | 1.10            |
| OC001578 | BÁSCULA              | 1.00            |
| OC001579 | VIDEO PROYECTOR      | 1.00            |
| OC001580 | VIDEO PROYECTOR      | 1.00            |
| OC001581 | FRIGOBAR             | 542.01          |
| OC001582 | SOFTWARE             | 1.00            |
| OC001583 | LAPTOP               | 1.00            |
| OC001584 | SILLÓN EJECUTIVO     | 336.40          |
| OC001585 | SILLA SECRETARIAL    | 160.27          |
| OC001586 | STAND DE MADERA      | 6,592.43        |
| OC001587 | MONITOR              | 1.00            |
| OC001588 | SILLON EJECUTIVO     | 520.82          |
| OC001589 | NO BREAK             | 1.00            |
| OC001590 | ESCANER              | 0.99            |
| OC001592 | TANQUE DE OXÍGENO    | 1.00            |
| OC001593 | RELOJ CHECADOR       | 1,584.79        |
| OC001594 | RELOJ CHECADOR       | 1,584.79        |



Ente Público: PATRONATO DE LAS UNIDADES DE SERVICIOS CULTURALES Y TURÍSTICOS DEL ESTADO DE YUCATÁN  
Relación de bienes que componen su patrimonio  
Cuenta Pública de 2026

| Código   | Descripción del Bien  | Valor en Libros |
|----------|-----------------------|-----------------|
| OC001595 | RELOJ CHECADOR        | 1,584.79        |
| OC001596 | DESTRUCTORA DE PAPEL  | 821.94          |
| OC001597 | AIRE ACONDICIONADO    | 1,339.97        |
| OC001600 | SILLA                 | 644.63          |
| OC001601 | ARCHIVERO             | 560.15          |
| OC001602 | SILLÓN EJECUTIVO      | 396.38          |
| OC001603 | SILLÓN EJECUTIVO      | 396.38          |
| OC001604 | SILLÓN EJECUTIVO      | 396.38          |
| OC001606 | SILLA EJECUTIVA       | 566.38          |
| OC001607 | SILLÓN EJECUTIVO      | 1.00            |
| OC001608 | SILLÓN EJECUTIVO      | 396.38          |
| OC001609 | SILLÓN EJECUTIVO      | 396.38          |
| OC001611 | SILLA EJECUTIVA       | 566.38          |
| OC001612 | SILLÓN EJECUTIVO      | 244.83          |
| OC001613 | ARCHIVERO             | 560.15          |
| OC001614 | SILLA EJECUTIVA       | 566.38          |
| OC001615 | ARCHIVERO             | 560.15          |
| OC001616 | ARCHIVERO             | 560.15          |
| OC001617 | ARCHIVERO             | 560.15          |
| OC001618 | ARCHIVERO             | 560.15          |
| OC001619 | SILLÓN EJECUTIVO      | 396.38          |
| OC001620 | SILLÓN EJECUTIVO      | 396.38          |
| OC001621 | ARCHIVERO             | 893.35          |
| OC001622 | CONTADORA DE BILLETES | 827.23          |
| OC001623 | CPU                   | 1.00            |
| OC001624 | MONITOR               | 1.00            |
| OC001625 | LAPTOP                | 1.00            |
| OC001626 | LAPTOP                | 1.00            |
| OC001627 | LAPTOP                | 1.00            |
| OC001628 | SILLÓN EJECUTIVO      | 473.33          |
| OC001629 | SILLÓN EJECUTIVO      | 473.33          |
| OC001630 | SILLA EJECUTIVA       | 676.33          |
| OC001631 | CPU                   | 1.00            |
| OC001632 | MONITOR               | 1.00            |
| OC001633 | CPU                   | 1.00            |
| OC001634 | MONITOR               | 1.00            |
| OC001635 | LAPTOP                | 1.00            |
| OC001636 | NO BREAK              | 1.00            |
| OC001637 | NO BREAK              | 1.00            |
| OC001638 | MONITOR               | 1.00            |
| OC001640 | BAFLE                 | 1.00            |
| OC001641 | BAFLE                 | 1.00            |



Ente Público: PATRONATO DE LAS UNIDADES DE SERVICIOS CULTURALES Y TURÍSTICOS DEL ESTADO DE YUCATÁN  
Relación de bienes que componen su patrimonio  
Cuenta Pública de 2026

| Código   | Descripción del Bien        | Valor en Libros |
|----------|-----------------------------|-----------------|
| OC001642 | BAFLE                       | 1.00            |
| OC001644 | CÁMARA DE VIGILANCIA        | 185.60          |
| OC001645 | CÁMARA DE VIGILANCIA        | 185.60          |
| OC001646 | CÁMARA DE VIGILANCIA        | 185.60          |
| OC001647 | CÁMARA DE VIGILANCIA        | 185.60          |
| OC001648 | SILLÓN EJECUTIVO            | 509.70          |
| OC001649 | MESA                        | 721.06          |
| OC001650 | NO BREAK                    | 1.00            |
| OC001652 | NO BREAK                    | 1.00            |
| OC001653 | SILLÓN OPERATIVO            | 391.08          |
| OC001654 | SILLÓN OPERATIVO            | 391.08          |
| OC001655 | SILLÓN OPERATIVO            | 391.08          |
| OC001656 | PORTAFOLLETEROS DE ACRILICO | 4,876.67        |
| OC001657 | PORTAFOLLETEROS DE ACRILICO | 7,093.33        |
| OC001658 | PORTAFOLLETEROS DE ACRILICO | 10,735.00       |
| OC001659 | TOTEM                       | 1,836.67        |
| OC001660 | MOTOBOMBA                   | 2,262.00        |
| OC001663 | ARCHIVERO                   | 2,056.16        |
| OC001664 | LICENCIA MICROSOFT          | 1.00            |
| OC001665 | LAPTOP                      | 1.00            |
| OC001667 | MONITOR                     | 1.00            |
| OC001668 | MONITOR                     | 1.00            |
| OC001669 | MONITOR                     | 1.00            |
| OC001670 | MONITOR                     | 1.00            |
| OC001672 | NO BREAK                    | 1.00            |
| OC001673 | NO BREAK                    | 1.00            |
| OC001674 | NO BREAK                    | 1.00            |
| OC001675 | NO BREAK                    | 1.00            |
| OC001676 | NO BREAK                    | 1.00            |
| OC001678 | NO BREAK                    | 1.00            |
| OC001679 | NO BREAK                    | 1.00            |
| OC001681 | NO BREAK                    | 1.00            |
| OC001682 | NO BREAK                    | 1.00            |
| OC001683 | LAPTOP                      | 1.00            |
| OC001684 | TRITURADORA                 | 2,660.27        |
| OC001685 | TRITURADORA                 | 2,660.27        |
| OC001686 | TRITURADORA                 | 1.00            |
| OC001687 | MOTOBOMBA                   | 15,515.39       |
| OC001688 | LAPTOP                      | 1.00            |
| OC001689 | LICENCIA MICROSOFT          | 89.40           |
| OC001690 | CPU                         | 1.00            |
| OC001691 | LICENCIA MICROSOFT          | 89.40           |



Ente Público: PATRONATO DE LAS UNIDADES DE SERVICIOS CULTURALES Y TURÍSTICOS DEL ESTADO DE YUCATÁN  
Relación de bienes que componen su patrimonio  
Cuenta Pública de 2026

| Código   | Descripción del Bien     | Valor en Libros |
|----------|--------------------------|-----------------|
| OC001692 | MONITOR                  | 1.00            |
| OC001693 | MONITOR                  | 1.00            |
| OC001694 | MONITOR                  | 1.00            |
| OC001695 | CPU                      | 1.00            |
| OC001696 | ESCRITORIO               | 983.66          |
| OC001697 | ESCRITORIO               | 1,976.54        |
| OC001698 | CPU                      | 1.00            |
| OC001699 | NO BREAK                 | 1.00            |
| OC001700 | NO BREAK                 | 1.00            |
| OC001701 | NO BREAK                 | 1.00            |
| OC001703 | NO BREAK                 | 1.00            |
| OC001705 | VIDEO PROYECTOR          | 1.00            |
| OC001706 | CONTADOR DE BILLETES     | 1,952.56        |
| OC001707 | ROUTERBOARD              | 1.00            |
| OC001708 | ARCHIVERO                | 885.02          |
| OC001709 | ARCHIVERO                | 885.02          |
| OC001710 | MESA DE TRABAJO          | 722.40          |
| OC001711 | LAP TOP                  | 1.00            |
| OC001712 | LAP TOP                  | 1.00            |
| OC001714 | LAP TOP                  | 1.00            |
| OC001716 | LAP TOP                  | 1.00            |
| OC001718 | SWITCH                   | 1.00            |
| OC001719 | SWITCH                   | 1.00            |
| OC001720 | SWITCH                   | 1.00            |
| OC001721 | SWITCH                   | 1.00            |
| OC001722 | SWITCH                   | 1.00            |
| OC001723 | SWITCH                   | 1.00            |
| OC001725 | DISPOSITIVO ACCESS POINT | 1.00            |
| OC001726 | DISPOSITIVO ACCESS POINT | 1.00            |
| OC001727 | DISPOSITIVO ACCESS POINT | 1.00            |
| OC001728 | DISPOSITIVO ACCESS POINT | 1.00            |
| OC001730 | SWITCH                   | 1.00            |
| OC001731 | SWITCH                   | 1.00            |
| OC001734 | SWITCH                   | 1.00            |
| OC001735 | SWITCH                   | 1.00            |
| OC001736 | SWITCH                   | 1.00            |
| OC001737 | SWITCH                   | 1.00            |
| OC001739 | NO BREAK                 | 1.00            |
| OC001740 | NO BREAK                 | 1.00            |
| OC001741 | NO BREAK                 | 1.00            |
| OC001742 | COMPUTADORA              | 1.00            |
| OC001743 | COMPUTADORA              | 1.00            |



Ente Público: PATRONATO DE LAS UNIDADES DE SERVICIOS CULTURALES Y TURÍSTICOS DEL ESTADO DE YUCATÁN  
Relación de bienes que componen su patrimonio  
Cuenta Pública de 2026

| Código     | Descripción del Bien  | Valor en Libros |
|------------|---|-----------------|
| OC001744   | ESCRITORIO DELTA  | 1.00            |
| OC001747   | 1 MULTIFUNCIONAL BROTHER DCP1617NW LASER MONO 3EN1 WIFI 21PPM   | 1.00            |
| OC001749   | GRABADORA DE VIDEO O AUDIO DE VIGILANCIA                        | 1.00            |
| OC001750   | CÁMARA DE VIDEO   | 1.00            |
| OC001751   | CÁMARA DE VIDEO   | 1.00            |
| OC001752   | CÁMARA DE VIDEO   | 1.00            |
| OC001753   | CÁMARA DE VIDEO   | 1.00            |
| OC001754   | CÁMARA DE VIDEO   | 1.00            |
| OC001756   | 1 PALOMERA TORREY DE 15 ONZAS 500 GR 127 V. PC SERIES B19-00748 | 4,505.74        |
| OC001757   | 1 PALOMERA TORREY DE 15 ONZAS 500 GR 127 V. PC SERIES B18-00752 | 4,505.74        |
| OC01000003 | FIGURA DECORATIVA   | 1.00            |
| OC12000001 | MESA  | 1.00            |
| OY000078   | ANAQUEL   | 1.00            |
| OY000080   | ANAQUEL   | 1.00            |
| OY000088   | SILLÓN EJECUTIVO  | 1.00            |
| OY000092   | CREDENZA  | 1.00            |
| PP000097   | MESA DE AJEDREZ   | 1.00            |
| PP000099   | MESA DE AJEDREZ   | 1.00            |
| PP000100   | MESA DE AJEDREZ   | 1.00            |
| PP000101   | MESA DE AJEDREZ   | 1.00            |
| PP000107   | MESA DE AJEDREZ   | 1.00            |
| PP000108   | MESA DE AJEDREZ   | 1.00            |
| PP000110   | MESA DE AJEDREZ   | 1.00            |
| PP000296   | ESCRITORIO  | 1.00            |
| PP000310   | ESCRITORIO  | 1.00            |
| PP000311   | SILLA FIJA  | 1.00            |
| PP000323   | MESA MULTIFUNCIONAL   | 1.00            |
| PP000354   | SILLA FIJA  | 1.00            |
| PP000359   | PODIUM  | 1.00            |
| PP000360   | MESA DE MADERA  | 1.00            |
| PP000361   | MESA DE MADERA  | 1.00            |
| PP000364   | LOCKER  | 1.00            |
| PP000365   | LOCKER  | 1.00            |
| PP000425   | MUEBLE PARA EQUIPO DE SONIDO                                    | 1.00            |
| PP000437   | MESA  | 1.00            |
| PP000453   | TARIMA  | 1.00            |
| PP000455   | TARIMA  | 1.00            |
| PP000456   | TARIMA  | 1.00            |
| PP000457   | TARIMA  | 1.00            |
| PP000458   | TARIMA  | 1.00            |
| PP000459   | TARIMA  | 1.00            |
| PP000461   | TARIMA  | 1.00            |



Ente Público: PATRONATO DE LAS UNIDADES DE SERVICIOS CULTURALES Y TURÍSTICOS DEL ESTADO DE YUCATÁN  
Relación de bienes que componen su patrimonio  
Cuenta Pública de 2026

| Código   | Descripción del Bien                  | Valor en Libros |
|----------|---------------------------------------|-----------------|
| PP000464 | TARIMA                                | 1.00            |
| PP000465 | TARIMA                                | 1.00            |
| PP000466 | TARIMA                                | 1.00            |
| PP000569 | LOCKER                                | 1.00            |
| PP000576 | MESA                                  | 1.00            |
| PP000599 | MESA                                  | 1.00            |
| PP000601 | MESA                                  | 1.00            |
| PP000632 | MUEBLE                                | 1.00            |
| PP000638 | MESA                                  | 1.00            |
| PP000639 | MESA                                  | 1.00            |
| PP000640 | ESTUFA                                | 1.00            |
| PP000646 | TARIMA                                | 1.00            |
| PP000648 | SILLAS SE REVISARON 41/ DE 50         | 1.00            |
| PP000653 | MESAS                                 | 1.00            |
| PP000658 | MÁMPARAS                              | 1.00            |
| PP000659 | BOMBA                                 | 1.00            |
| PP000661 | COMPUTADORA                           | 1.00            |
| PP000662 | LAPTOP                                | 1.00            |
| PP000664 | ARCHIVERO                             | 1.00            |
| PP000665 | ARCHIVERO                             | 1.00            |
| PP000666 | ARCHIVERO                             | 1.00            |
| PP000667 | ESCRITORIO                            | 1.00            |
| PP000670 | SILLA DE VISITA                       | 1.00            |
| PP000672 | SILLA SECRETARIAL                     | 1.00            |
| PP000673 | SILLA SECRETARIAL                     | 1.00            |
| PP000676 | EXTINTOR                              | 1.00            |
| PP000677 | EXTINTOR                              | 1.00            |
| PP000681 | EXTINTOR                              | 1.00            |
| PP000682 | EXTINTOR                              | 1.00            |
| PP000683 | BOMBA DE AGUA                         | 251.47          |
| PP000684 | AIRE ACONDICIONADO                    | 714.44          |
| PP000685 | PANTALLA                              | 1.00            |
| PP000699 | EXHIBIDOR TIPO MESA                   | 6,620.12        |
| PP000700 | BANCA GIGANTE                         | 29,638.00       |
| PP000701 | EXTINTOR NUEVO CARGADO 4.5 KG         | 2,784.00        |
| PP000702 | EXTINTOR NUEVO CARGADO 4.5 KG         | 2,784.00        |
| PP000703 | EXTINTOR NUEVO CARGADO 4.5 KG         | 2,784.00        |
| PP000704 | EXTINTOR NUEVO CARGADO 4.5 KG         | 2,784.00        |
| PP000705 | EXTINTOR NUEVO CARGADO 4.5 KG         | 2,784.00        |
| PP000706 | EXTINTOR NUEVO CARGADO 4.5 KG         | 2,784.00        |
| PP000707 | EXTINTOR NUEVO CARGADO 4.5 KG         | 2,784.00        |
| PP000708 | PORTA EXTINGUIDOR PARA CO2 CAP 4.5 KG | 1,447.68        |



Ente Público: PATRONATO DE LAS UNIDADES DE SERVICIOS CULTURALES Y TURÍSTICOS DEL ESTADO DE YUCATÁN  
Relación de bienes que componen su patrimonio  
Cuenta Pública de 2026

| Código   | Descripción del Bien                        | Valor en Libros |
|----------|---|-----------------|
| PP000709 | PORTA EXTINGUIDOR PARA CO2 CAP 4.5 KG       | 1,447.68        |
| PP000710 | PORTA EXTINGUIDOR PARA CO2 CAP 4.5 KG       | 1,447.68        |
| PP000711 | PORTA EXTINGUIDOR PARA CO2 CAP 4.5 KG       | 1,447.68        |
| PP000712 | PORTA EXTINGUIDOR PARA CO2 CAP 4.5 KG       | 1,447.68        |
| PP000713 | PORTA EXTINGUIDOR PARA CO2 CAP 6 KG         | 1,002.24        |
| PP000714 | PORTA EXTINGUIDOR PARA CO2 CAP 6 KG         | 1,002.24        |
| PP000715 | GABINETE PARA EXTINGUIDOR CAP 6 KG A 9 KG   | 1,002.24        |
| PP000716 | GABINETE PARA EXTINGUIDOR CAP 6 KG A 9 KG   | 1,002.24        |
| PP000717 | GABINETE PARA EXTINGUIDOR CAP 6 KG A 9 KG   | 1,002.24        |
| PP000718 | GABINETE PARA EXTINGUIDOR CAP 6 KG A 9 KG   | 1,002.24        |
| 3427     | CPU   | 1.00            |
| SP       | CPU   | 1.00            |
| 3453     | MONITOR                                     | 1.00            |
| 3454     | MONITOR                                     | 1.00            |
| 3455     | MONITOR                                     | 1.00            |
| SP       | NO BREAK                                    | 1.00            |
| OC001748 | CONCENTRADOR HUBS DE SERVICIO DE RED        | 1.00            |
| OC001772 | 1MULTIFUNCIONAL BROTHER DCP1617NW           | 1.00            |
| OC001758 | 1SWICHT EDGEMAX ADMINISTRABLE DE 48 PUERTOS | 1.00            |
| OC001759 | 1SWICHT EDGEMAX ADMINISTRABLE DE 48 PUERTOS | 1.00            |
| OC001761 | 1SWICHT EDGEMAX ADMINISTRABLE DE 24 PUERTOS | 1.00            |
| OC001762 | 1SWICHT EDGEMAX ADMINISTRABLE DE 24 PUERTOS | 1.00            |
| OC001763 | 1SWICHT EDGEMAX ADMINISTRABLE DE 24 PUERTOS | 1.00            |
| OC001765 | 1SWICHT EDGEMAX ADMINISTRABLE DE 48 PUERTOS | 1.00            |
| OC001766 | 1SWICHT EDGEMAX ADMINISTRABLE DE 24 PUERTOS | 1.00            |
| OC001768 | 1 EDGESWICHT 10X ADMINISTRABLE DE 8 PUERTOS | 1.00            |
| OC001769 | 1SWICHT EDGEMAX ADMINISTRABLE DE 48 PUERTOS | 1.00            |
| OC001770 | 1SWICHT EDGEMAX ADMINISTRABLE DE 24 PUERTOS | 1.00            |
| 3414     | AMPLIFICADOR DE AUDIO                       | 1.00            |
| 3415     | AMPLIFICADOR DE AUDIO                       | 1.00            |
| 3416     | AMPLIFICADOR DE AUDIO                       | 1.00            |
| 3450     | MEZCLADORA DE AUDIO                         | 1.00            |
| 3451     | MICRÓFONO                                   | 1.00            |
| SP       | REPRODUCTOR DE BLURAY                       | 1.00            |
| SP       | REPRODUCTOR DE DVD                          | 1.00            |
| SP       | CONTROLADOR DE LUCES                        | 1.00            |
| 3469     | TELÉFONO                                    | 1.00            |
| SP       | TELÉFONO                                    | 1.00            |
| SP       | TELÉFONO                                    | 1.00            |
| SP       | TELÉFONO                                    | 1.00            |
| SP       | CARRITO DE CARGA                            | 1.00            |
| SP3      | ROTOMARTILLO                                | 1.00            |



Ente Público: PATRONATO DE LAS UNIDADES DE SERVICIOS CULTURALES Y TURÍSTICOS DEL ESTADO DE YUCATÁN  
Relación de bienes que componen su patrimonio  
Cuenta Pública de 2026

| Código | Descripción del Bien     | Valor en Libros |
|--------|--------------------------|-----------------|
| 3425   | BOMBA                    | 1.00            |
| 3459   | PRENSA                   | 1.00            |
| 3430   | EQUIPO CONTRA INCENDIO   | 1.00            |
| SP     | TRANSFORMADOR            | 1.00            |
| 3426   | COMPRESOR                | 1.00            |
| SP     | TANQUE LOTE DE 2 SALMERA | 1.00            |
| SP     | TANQUE LOTE DE 2         | 1.00            |
| SP     | SILLA SECRETARIAL        | 1.00            |
| SP     | SILLA PARA VISITANTE     | 1.00            |
| SP     | SILLA PARA VISITANTE     | 1.00            |
| SP     | SILLA                    | 1.00            |
| SP     | SILLA                    | 1.00            |
| SP     | MUEBLE DE CÓMPUTO        | 1.00            |
| SP     | MUEBLE DE CÓMPUTO        | 1.00            |
| SP     | MUEBLE DE CÓMPUTO        | 1.00            |
| SP     | REPISA                   | 1.00            |
| SP     | TANQUE                   | 1.00            |
| SP     | SILLA                    | 1.00            |
| 3417   | ANAQUEL                  | 1.00            |
| 3433   | MESA                     | 1.00            |
| 3432   | SILLONES                 | 1.00            |
| 3418   | BANCA                    | 1.00            |
| 3419   | BANCA                    | 1.00            |
| 3420   | BANCA                    | 1.00            |
| 3421   | BANCA                    | 1.00            |
| 3422   | BANCA                    | 1.00            |
| 3423   | BANCA                    | 1.00            |
| 3434   | MESA                     | 1.00            |
| 3435   | MESA                     | 1.00            |
| 3436   | MESA                     | 1.00            |
| 3437   | MESA                     | 1.00            |
| 3438   | MESA                     | 1.00            |
| 3439   | MESA                     | 1.00            |
| 3440   | MESA                     | 1.00            |
| 3441   | MESA                     | 1.00            |
| 3442   | MESA                     | 1.00            |
| 3443   | MESA                     | 1.00            |
| 3444   | MESA                     | 1.00            |
| 3445   | MESA                     | 1.00            |
| 3446   | MESA                     | 1.00            |
| 3447   | MESA                     | 1.00            |
| 3448   | MESA                     | 1.00            |



Ente Público: PATRONATO DE LAS UNIDADES DE SERVICIOS CULTURALES Y TURÍSTICOS DEL ESTADO DE YUCATÁN  
Relación de bienes que componen su patrimonio  
Cuenta Pública de 2026

| Código   | Descripción del Bien                                | Valor en Libros |
|----------|---|-----------------|
| 3449     | MESA  | 1.00            |
| 3466     | TARIMA METALICA                                     | 1.00            |
| 3467     | TARIMA METALICA                                     | 1.00            |
| 3456     | NEVERA  | 1.00            |
| SP       | NEVERA  | 1.00            |
| 3431     | LOCKER  | 1.00            |
| CC003306 | ESTEREO MARINO CON CONEXIÓN BLUETHOOT               | 1.00            |
| CC003307 | ESTEREO MARINO CON CONEXIÓN BLUETHOOT               | 1.00            |
| CC003308 | ESTEREO MARINO CON CONEXIÓN BLUETHOOT               | 1.00            |
| CC003309 | EQUIPO MICROFONO C/INVERSOR E INSTALACION           | 1.00            |
| CC003310 | EQUIPO MICROFONO C/INVERSOR E INSTALACION           | 1.00            |
| CC003311 | EQUIPO MICROFONO C/INVERSOR E INSTALACION           | 1.00            |
| 3460     | SILLA SECRETARIAL                                   | 1.00            |
| 3461     | SILLA SECRETARIAL                                   | 1.00            |
| 3462     | SILLA SECRETARIAL                                   | 1.00            |
| 3463     | SILLA SECRETARIAL                                   | 1.00            |
| 3464     | SILLA SECRETARIAL                                   | 1.00            |
| 3465     | SILLA SECRETARIAL                                   | 1.00            |
| SP       | SILLA SECRETARIAL                                   | 1.00            |
| SP       | ESCRITORIO  | 1.00            |
| SP       | SILLA SECRETARIAL                                   | 1.00            |
| OC001745 | EQUIPO SERVIDOR MARCA HP MODELO PROLIANT DL20 GEN10 | 1.00            |
| UX000005 | MESA  | 1.00            |
| UX000006 | MESA  | 1.00            |
| UX000007 | MESA  | 1.00            |
| UX000021 | PULIDORA  | 1.00            |
| UX000034 | LOCKER  | 1.00            |
| UX000035 | LOCKER  | 1.00            |
| UX000036 | LOCKER  | 1.00            |
| UX000037 | LOCKER  | 1.00            |
| UX000038 | BAFLE   | 1.00            |
| UX000051 | CONTADOR DE BILLETES                                | 1.00            |
| UX000052 | ARCHIVERO   | 1.00            |
| UX000053 | SILLÓN EJECUTIVO                                    | 1.00            |
| UX000054 | MESA  | 1.00            |
| UX000055 | SILLA SECRETARIAL                                   | 1.00            |
| UX000060 | ARCHIVERO   | 1.00            |
| UX000066 | FUENTE DE PODER                                     | 1.00            |
| UX000078 | VITRINA   | 1.00            |
| UX000079 | LOCKER  | 1.00            |
| UX000081 | CAMILLA   | 1.00            |
| UX000083 | PORTA SUERO   | 1.00            |



Ente Público: PATRONATO DE LAS UNIDADES DE SERVICIOS CULTURALES Y TURÍSTICOS DEL ESTADO DE YUCATÁN  
Relación de bienes que componen su patrimonio  
Cuenta Pública de 2026

| Código   | Descripción del Bien    | Valor en Libros |
|----------|-------------------------|-----------------|
| UX000084 | LÁMPARA DE AUSCULTACION | 1.00            |
| UX000085 | MESA DE MAYO            | 1.00            |
| UX000087 | CAMILLA DE RESCATE      | 1.00            |
| UX000088 | CAMILLA DE RESCATE      | 1.00            |
| UX000091 | CAMILLA DE RESCATE      | 1.00            |
| UX000095 | GABINETE                | 1.00            |
| UX000098 | SILLA                   | 1.00            |
| UX000111 | BAFLE                   | 1.00            |
| UX000126 | ANAQUEL                 | 1.00            |
| UX000127 | ANAQUEL                 | 1.00            |
| UX000142 | LOCKER                  | 1.00            |
| UX000143 | ESCRITORIO              | 1.00            |
| UX000168 | BANCO                   | 1.00            |
| UX000169 | REGULADOR DE VOLTAJE    | 1.00            |
| UX000174 | EXTINTOR                | 1.00            |
| UX000246 | BANCA                   | 1.00            |
| UX000247 | BANCA                   | 1.00            |
| UX000248 | BANCA                   | 1.00            |
| UX000252 | BOMBA                   | 1.00            |
| UX000253 | BOMBA                   | 1.00            |
| UX000259 | BANCO DE TRABAJO        | 1.00            |
| UX000263 | COMPRESOR DE AIRE       | 1.00            |
| UX000266 | SUAVIZADOR              | 1.00            |
| UX000267 | TANQUE CONTENEDOR       | 1.00            |
| UX000276 | BOMBA                   | 1.00            |
| UX000285 | BANCA                   | 1.00            |
| UX000303 | BOCINA                  | 1.00            |
| UX000304 | BOCINA                  | 1.00            |
| UX000328 | SOFÁ                    | 1.00            |
| UX000329 | SOFÁ                    | 1.00            |
| UX000330 | SOFÁ                    | 1.00            |
| UX000336 | ESCRITORIO              | 1.00            |
| UX000337 | CREDENZA                | 1.00            |
| UX000338 | ARCHIVERO               | 1.00            |
| UX000339 | ESQUINERO               | 1.00            |
| UX000340 | ESCRITORIO              | 1.00            |
| UX000341 | ARCHIVERO               | 1.00            |
| UX000342 | SILLÓN EJECUTIVO        | 1.00            |
| UX000343 | SILLA SECRETARIAL       | 1.00            |
| UX000344 | SILLA PARA VISITANTE    | 1.00            |
| UX000345 | SILLA PARA VISITANTE    | 1.00            |
| UX000346 | AIRE ACONDICIONADO      | 1.00            |



Ente Público: PATRONATO DE LAS UNIDADES DE SERVICIOS CULTURALES Y TURÍSTICOS DEL ESTADO DE YUCATÁN  
Relación de bienes que componen su patrimonio  
Cuenta Pública de 2026

| Código   | Descripción del Bien          | Valor en Libros |
|----------|-------------------------------|-----------------|
| UX000347 | MEZCLADORA DE AUDIO           | 1.00            |
| UX000352 | PANTALLA                      | 1.00            |
| UX000362 | REFRIGERADOR                  | 1.00            |
| UX000371 | SOFÁ                          | 1.00            |
| UX000373 | ANAQUEL                       | 1.00            |
| UX000374 | ANAQUEL                       | 1.00            |
| UX000396 | ESMERIL DE BANCO              | 1.00            |
| UX000414 | MAQUINA PARA SOLDAR           | 1.00            |
| UX000415 | REPRODUCTOR DE DVD            | 1.00            |
| UX000416 | BOCINA                        | 1.00            |
| UX000417 | BOCINA                        | 1.00            |
| UX000422 | SOFÁ                          | 1.00            |
| UX000427 | PRENSA DE BANCO               | 1.00            |
| UX000436 | RETORNO DE ESCRITORIO         | 1.00            |
| UX000444 | TORRE                         | 1.00            |
| UX000457 | TRANSFORMADOR                 | 1.00            |
| UX000473 | BAFLE                         | 1.00            |
| UX000477 | LÁMPARA DETECTORA DE BILLETES | 1.00            |
| UX000478 | IMPRESORA                     | 1.00            |
| UX000480 | LÁMPARA DETECTORA DE BILLETES | 1.00            |
| UX000481 | FUMIGADORA                    | 1.00            |
| UX000483 | PORTA SUERO                   | 1.00            |
| UX000487 | EXTINTOR                      | 1.00            |
| UX000504 | EXTINTOR                      | 1.00            |
| UX000505 | EXTINTOR                      | 1.00            |
| UX000506 | EXTINTOR                      | 1.00            |
| UX000507 | EXTINTOR                      | 1.00            |
| UX000508 | EXTINTOR                      | 1.00            |
| UX000513 | SILLA DE RUEDAS               | 1.00            |
| UX000514 | SILLA DE RUEDAS               | 1.00            |
| UX000515 | RADIO BASE                    | 1.00            |
| UX000517 | BOMBA                         | 427.50          |
| UX000518 | AIRE ACONDICIONADO            | 636.46          |
| UX000519 | AIRE ACONDICIONADO            | 636.46          |
| UX000521 | AIRE ACONDICIONADO            | 1,418.92        |
| UX000522 | AIRE ACONDICIONADO            | 795.08          |
| UX000527 | MICRÓFONO                     | 1.00            |
| UX000528 | TRICICLO DE CARGA             | 1.00            |
| UX000530 | MAQUETA                       | 56,250.00       |
| UX000531 | CAPELO                        | 13,264.64       |
| UX000532 | TABLET                        | 1.00            |
| UX000533 | PEDESTAL                      | 11,054.06       |



Ente Público: PATRONATO DE LAS UNIDADES DE SERVICIOS CULTURALES Y TURÍSTICOS DEL ESTADO DE YUCATÁN  
Relación de bienes que componen su patrimonio  
Cuenta Pública de 2026

| Código    | Descripción del Bien                | Valor en Libros |
|-----------|-------------------------------------|-----------------|
| UX000534  | DESARROLLO DE APLICACIÓN            | 1.00            |
| UX000556  | CAJA PARA VITRINA INTERACTIVA       | 2,947.75        |
| UX000557  | BASE FABRICADA EN MDF               | 4,421.62        |
| UX000559  | ROTOMARTILLO                        | 2,011.09        |
| UX000560  | NO BREAK/UPS                        | 1.00            |
| UX000561  | MONITOR                             | 1.00            |
| UX0600008 | BINOCULARES                         | 1.00            |
| UY000001  | ANAQUEL                             | 1.00            |
| UY000002  | ARCHIVERO                           | 1.00            |
| UY000013  | MESA                                | 1.00            |
| UY000045  | MESA                                | 1.00            |
| UY000046  | MESA                                | 1.00            |
| UY000047  | MESA                                | 1.00            |
| UY000048  | MESA                                | 1.00            |
| UY000057  | BANCA                               | 1.00            |
| UY000058  | BANCA                               | 1.00            |
| UY000066  | BANCA                               | 1.00            |
| UY000068  | BANCA                               | 1.00            |
| UY000070  | BANCA                               | 1.00            |
| UY000071  | BANCA                               | 1.00            |
| UY000074  | TINACO                              | 1.00            |
| UY000075  | TINACO                              | 1.00            |
| UY000076  | TINACO                              | 1.00            |
| UY000084  | BOMBA                               | 1.00            |
| UY000085  | BOMBA CENTRIFUGA                    | 1.00            |
| UY000086  | TINACO                              | -               |
| UY000089  | EXTINTOR                            | 1.00            |
| UY000090  | EXTINTOR                            | 1.00            |
| UY000091  | DESMALIZADORA                       | 5,356.54        |
| CH000747  | MEYER SOUND ULTRA-X40,UL-100-24     | 1.00            |
| CH000748  | MEYER SOUND ULTRA-X40,UL-100-24     | 1.00            |
| CH000749  | MEYER SOUND ULTRA-X40,UL-100-24     | 1.00            |
| CH000750  | MEYER SOUND ULTRA-X40,UL-100-24     | 1.00            |
| OC001840  | 1 MINI BALA IP MEGAPIXEL            | 8,631.08        |
| OC001841  | DOMO IP 4 MEGAPIXEL                 | 8,853.85        |
| OC001842  | DOMO IP 4 MEGAPIXEL                 | 8,853.85        |
| OC001859  | MICROONDAS WHIRLPOL                 | 1,014.13        |
| CH000764  | MICROFONO AUDIO DESKTOP             | 1.00            |
| CH000765  | AMPLIFICADOR DE AUDIO               | 1.00            |
| CH000766  | ALTOPARLANTE, BOCINA EN COLOR NEGRO | 1.00            |
| CH000767  | ALTOPARLANTE, BOCINA EN COLOR NEGRO | 1.00            |
| CH000768  | ALTOPARLANTE, BOCINA EN COLOR NEGRO | 1.00            |



Ente Público: PATRONATO DE LAS UNIDADES DE SERVICIOS CULTURALES Y TURÍSTICOS DEL ESTADO DE YUCATÁN  
Relación de bienes que componen su patrimonio  
Cuenta Pública de 2026

| Código     | Descripción del Bien   | Valor en Libros |
|------------|--|-----------------|
| CH000769   | PANTALLA HD SMART TV 32"   | 1.00            |
| CH000770   | PANTALLA 4K SMART TV 65"   | 1.00            |
| CH000771   | GABINETE DE SEGURIDAD PARA DVR/NVR   | 5,527.82        |
| CH000772   | CAMARA BULLET PARA DETECCIÓN DE TEMPERATURA  | 76,273.62       |
| OC001843   | GENERADOR DE OZONO MD OD-5000  | 5,800.00        |
| OC001845   | GENERADOR DE OZONO MD OD-5000  | 5,800.00        |
| OC001846   | GENERADOR DE OZONO MD OD-5000  | 5,800.00        |
| OC001847   | GENERADOR DE OZONO MD OD-5000  | 5,800.00        |
| CH000775   | CAMARA IP BULLET CON INTELIGENCIA ARTIFICIAL   | 2,472.25        |
| CH000776   | CAMARA IP BULLET CON INTELIGENCIA ARTIFICIAL   | 2,472.25        |
| CH000777   | CAMARA IP BULLET CON INTELIGENCIA ARTIFICIAL   | 2,472.25        |
| CH000778   | CAMARA IP BULLET CON INTELIGENCIA ARTIFICIAL   | 2,472.25        |
| CH000779   | CAMARA IP BULLET CON INTELIGENCIA ARTIFICIAL   | 2,472.25        |
| CH000780   | CAMARA IP BULLET CON INTELIGENCIA ARTIFICIAL   | 2,472.25        |
| CH000781   | CAMARA IP BULLET CON INTELIGENCIA ARTIFICIAL   | 2,472.25        |
| CH000782   | CAMARA IP FISHEYE ANTIVANDALICA 5 MP   | 6,765.46        |
| CH000783   | CAMARA IP FISHEYE ANTIVANDALICA 5 MP   | 6,765.46        |
| CH000785   | UPS DE 900 VA/540 W. CON 6 SALIDAS   | 2,655.13        |
| UX000562   | ALL IN ONE 23.8" COLOR NEGRO   | 1.00            |
| UX000563   | PUNTO DE ACCESO INALÁMBRICO (ACCES POINT)  | 1.00            |
| UX000564   | PUNTO DE ACCESO INALÁMBRICO (ACCES POINT)  | 1.00            |
| CC14000148 | RADIO KENW 440-480MHZ 4W 16CH  | 1,206.84        |
| CC14000150 | RADIO KENW 440-480MHZ 4W 16CH  | 1,206.84        |
| CC14000151 | RADIO KENW 440-480MHZ 4W 16CH  | 1,206.84        |
| CC14000152 | RADIO KENW 440-480MHZ 4W 16CH  | 1,206.84        |
| CC14000153 | RADIO KENW 440-480MHZ 4W 16CH  | 1,206.84        |
| OC001855   | monitor con entrada dvi y hdmi de 19"  | 1.00            |
| OC001856   | monitor con entrada hdmi de 27"  | 1.00            |
| OC001857   | Dispositivo Multimedia HD/4K/HDR/Dolby vision with Dolby atmos                             | 1.00            |
| CC003379   | COMPUTADORA ENSAMBLADA INCLUYE GABINETE,FUENTE DE PODER, TARJETA MADRE, MEMORIA DISCO DURO | 1.00            |
| OC001852   | NOBREAK TRIPP-LITE INTERNET 750U   | 1.00            |
| OC001853   | NVR 32 CANALES 4K/H.265/200MBPS  | 1.00            |
| OC001849   | ROUTER TP-LINK ETHERNET FIREWAL ARCHER   | 1.00            |
| DZ000221   | FUMIGADORA PULVERIZADOR ASR-450 STILL  | 4,796.00        |
| CH000786   | FUMIGADORA PULVERIZADOR ASR-450 STILL  | 4,796.00        |
| CC003380   | SILLA DE RUEDAS HANDY NEUMÁTICA MOD. S200N   | 45.95           |
| CC003381   | SILLA DE RUEDAS HANDY NEUMÁTICA MOD. S200N   | 45.95           |
| CC003382   | SILLA DE RUEDAS ACTIV2 FI ACERO TAPICERÍA  | 35.83           |
| CC003383   | SILLA DE RUEDAS ACTIV2 FI ACERO TAPICERÍA  | 35.83           |
| CH000789   | 185BA-BOMBASUM580 BARNES 5HP 80GPM   | 11,936.45       |
| CH000790   | AIRE ACONDICIONADO MARCA MIDEA DE 1800 BTU   | 7,396.48        |



Ente Público: PATRONATO DE LAS UNIDADES DE SERVICIOS CULTURALES Y TURÍSTICOS DEL ESTADO DE YUCATÁN  
Relación de bienes que componen su patrimonio  
Cuenta Pública de 2026

| Código   | Descripción del Bien  | Valor en Libros |
|----------|---|-----------------|
| CH000791 | CHRISTIE 10-BIT IMAGE PROCESSING MODULE TIPM  | 1.00            |
| CH000792 | INTERFASE DE AUDIO FOCUSRITE  | 1.00            |
| DZ000222 | CONTENEDOR DE 40 PIES MEDIO USO EMSAMBLADO  | 2,900.00        |
| OC001861 | SILLON EJECUTIVO RESPALDO ALTO Y ASIENTO ERGONOMICO EN COLOR NEGRO CON BASE CROMADA | 2,622.38        |
| OC001862 | SILLON EJECUTIVO RESPALDO ALTO Y ASIENTO ERGONOMICO EN COLOR NEGRO CON BASE CROMADA | 2,622.38        |
| OC001867 | IMPRESORA MULTIFUNCIONAL HP COLOR PRO MFP   | 1.00            |
| OC001865 | VIDEOPROYECTOR ACER X112AH  | 1.00            |
| UX000566 | AIRE ACONDICIONADO MARCA MIDA DE 12000 BTU  | 6,133.33        |
| OC001868 | FUMIGADORA ATOMIZADOR SR200   | 6,766.21        |
| DZ000223 | ANAQUEL METALICO 4 REPISAS  | 2,474.67        |
| DZ000224 | ANAQUEL METALICO 4 REPISAS  | 2,474.67        |
| DZ000225 | ANAQUEL METALICO 4 REPISAS  | 2,474.67        |
| DZ000226 | ANAQUEL METALICO 4 REPISAS  | 2,474.67        |
| DZ000227 | ANAQUEL METALICO 4 REPISAS  | 2,474.67        |
| DZ000228 | ANAQUEL METALICO 4 REPISAS  | 2,474.67        |
| DZ000229 | ANAQUEL METALICO 4 REPISAS  | 2,474.67        |
| UX000567 | CAMARA TERMICA INDUSTRIAL DE SEGURIDAD/LENTE TERMICO 3 MM                           | 1.00            |
| CC003384 | MOTOSIERRA MS250 325  | 3,541.34        |
| CC003385 | DESMALEZADORA A GAS STHIL FS-450  | 12,055.68       |
| UX000568 | TOLDO CON BASA CARAVAN CANOPY 3X6   | 13,767.11       |
| PP000719 | BANCA 1.80 X .66 X.85   | 4,866.84        |
| PP000720 | BANCA 1.80 X .66 X.85   | 4,866.84        |
| PP000721 | BANCA 1.80 X .66 X.85   | 4,866.84        |
| PP000722 | BOTE DE BASURA DE .58 X1.10 BASE  | 3,201.60        |
| PP000723 | BOTE DE BASURA DE .58 X1.10 BASE  | 3,201.60        |
| PP000724 | BOTE DE BASURA DE .58 X1.10 BASE  | 3,201.60        |
| PP000725 | BOTE DE BASURA DE .58 X1.10 BASE  | 3,201.60        |
| CM000001 | EXTINTOR DE GAS CARBONICO CO2 TIPO BC DE 10 LBS(4.5 KGS)                            | 2,274.22        |
| CM000002 | EXTINTOR DE GAS CARBONICO CO2 TIPO BC DE 10 LBS(4.5 KGS)                            | 2,274.22        |
| CM000003 | EXTINTOR DE GAS CARBONICO CO2 TIPO BC DE 10 LBS(4.5 KGS)                            | 2,274.22        |
| CM000004 | EXTINTOR DE GAS CARBONICO CO2 TIPO BC DE 10 LBS(4.5 KGS)                            | 2,274.22        |
| CM000005 | EXTINTOR DE GAS CARBONICO CO2 TIPO BC DE 10 LBS(4.5 KGS)                            | 2,274.22        |
| OC001872 | LAPTOP DELL INSPIRON 15 3501, 15.6  | 1.00            |
| OC001873 | LAPTOP DELL INSPIRON 15 3501, 15.6  | 1.00            |
| OC001875 | LAPTOP DELL INSPIRON 15 3501, 15.6  | 1.00            |
| OC001876 | LAPTOP HP 245 G7, 14 PULGADAS   | 1.00            |
| OC001877 | LAPTOP HP 245 G7, 14 PULGADAS   | 1.00            |
| OC001878 | LAPTOP HP 245 G7, 14 PULGADAS   | 1.00            |
| OC001879 | LAPTOP HP 245 G7, 14 PULGADAS   | 1.00            |
| OC001880 | LAPTOP HP 245 G7, 14 PULGADAS   | 1.00            |



Ente Público: PATRONATO DE LAS UNIDADES DE SERVICIOS CULTURALES Y TURÍSTICOS DEL ESTADO DE YUCATÁN  
Relación de bienes que componen su patrimonio  
Cuenta Pública de 2026

| Código   | Descripción del Bien                                   | Valor en Libros |
|----------|--|-----------------|
| CH000793 | MOTOSIERRA DE 45 CM3                                   | 3,466.67        |
| OC001881 | COMPUTADORA ENSAMBLADA PROCESADOR C15                  | 1.00            |
| OC001883 | REFRIGERADOR DE 3.4 PIES                               | 3,449.55        |
| UX000569 | SILLA DE RUEDAS XTR-D20                                | 610.83          |
| UX000570 | SILLA DE RUEDAS XTR-D20                                | 610.83          |
| UX000571 | SILLA DE RUEDAS XTR-D20                                | 610.83          |
| OC001884 | HIDRONEUMÁTICO   | 10,395.00       |
| LT000162 | DESBROZADORA FS-460 C-EM AUTOCUP 40-24147-200-0279     | 13,568.75       |
| OC001885 | MOTOR FB YAMAHA F30BEHDL 4 TIEMPOS                     | 14,650.86       |
| OC001887 | SILLON EJECUTIVO CON DESCANSABRAZOS, RESPALDO EN MALLA | 1,108.29        |
| OC001886 | IMPRESORA EPSON MATRIZ LX-350                          | 1.00            |
| OC001888 | CAJA DE SEGURIDAD 60 CM X 40 CM                        | 4,187.50        |
| UX000572 | DESMALEZADORA A GAS STHIL FS-55 1HP CIL 27.2           | 5,116.72        |
| UX000573 | PODADORA 5.5 LB-PIE                                    | 7,285.64        |
| UX000574 | MOTOSIERRA MS-250 STHIL 18                             | 5,220.03        |
| OC001889 | TRANSFORMADOR SECO 3F 30KVA                            | 33,215.29       |
| CH000795 | ESCRITORIO CUBIERTA 28MM EN MELANINA                   | 12,547.69       |
| CH000796 | SILLON CON RUEDA ESTRUCTURA DE ALUMINIO                | 4,790.93        |
| CH000797 | SILLON CON RUEDA ESTRUCTURA DE ALUMINIO                | 4,790.93        |
| CH000798 | SILLON CON RUEDA ESTRUCTURA DE ALUMINIO                | 4,790.93        |
| CH000799 | SILLON CON RUEDA ESTRUCTURA DE ALUMINIO                | 4,790.93        |
| CH000800 | SILLON CON RUEDA ESTRUCTURA DE ALUMINIO                | 4,790.93        |
| CH000801 | SILLON CON RUEDA ESTRUCTURA DE ALUMINIO                | 4,790.93        |
| CH000802 | SILLON CON RUEDA ESTRUCTURA DE ALUMINIO                | 4,790.93        |
| CH000803 | SILLON CON RUEDA ESTRUCTURA DE ALUMINIO                | 4,790.93        |
| CH000806 | SILLON ACOJINADO VINIPIEL GRIS                         | 11,438.93       |
| CH000807 | MESA CENTRAL DE 1 X 1M COLOR MADERA                    | 5,631.63        |
| UX000577 | SILLON ACOJINADO VINIL GRIS                            | 11,438.93       |
| UX000578 | MESA CENTRAL 1X.06M COLOR MADERA                       | 4,790.93        |
| CH000794 | MUEBLE DE MADERA TRIPLAY                               | 64,798.61       |
| CH000804 | SOFA DE 3 PLAZAS VINIPIEL                              | 17,159.54       |
| CH000805 | SOFA DE 2 PLAZAS VINIPIEL                              | 14,389.03       |
| UX000575 | MUEBLE BAR EN MELANINA                                 | 30,296.89       |
| UX000576 | SOFA DE 3 PLAZAS VINIPIEL                              | 17,159.54       |
| OC001890 | ARCHIVERO MOVIL CARTA-OFICIO NEGRO                     | 1,418.71        |
| OC001891 | DELL VOSTRO 3405 RYZEN 53450U 8GB                      | 1.00            |
| OC001892 | DELL VOSTRO 3405 RYZEN 53450U 8GB                      | 1.00            |
| CH000808 | FUENTE DE PODER MARCA SAXXON                           | 1.00            |
| CH000809 | FUENTE DE PODER MARCA SAXXON                           | 1.00            |
| CH000810 | FUENTE DE PODER MARCA SAXXON                           | 1.00            |
| CH000811 | FUENTE DE PODER MARCA SAXXON                           | 1.59            |
| CH000812 | SWITCH POE MARCA EPCOM TITANIUM                        | 1.00            |



Ente Público: PATRONATO DE LAS UNIDADES DE SERVICIOS CULTURALES Y TURÍSTICOS DEL ESTADO DE YUCATÁN  
Relación de bienes que componen su patrimonio  
Cuenta Pública de 2026

| Código   | Descripción del Bien                               | Valor en Libros |
|----------|--|-----------------|
| CH000819 | CAMARA IP DOMO DE 4 MEGAPIXELES DAHUA              | 1.00            |
| CH000813 | CAMARA IP BULLET 2 MP DAHUA                        | 1.00            |
| CH000814 | CAMARA IP BULLET 2 MP DAHUA                        | 1.00            |
| CH000815 | CAMARA IP BULLET 2 MP DAHUA                        | 1.00            |
| CH000816 | CAMARA IP BULLET 2 MP DAHUA                        | 1.00            |
| CH000821 | DVR 16 CANALES HCDVI DAHUA                         | 1.00            |
| UX000579 | LAPTOP MARCA HP PROCESADOR INTEL C13               | 1.00            |
| UX000580 | ROUTER DE JUEGOS DE BANDA TRIPLE AX10              | 1.00            |
| UX000581 | IMPRESORA HP 107W LASER                            | 1.00            |
| OC001893 | KAYAK CKP REMOS RESPALDO                           | 13,000.00       |
| OC001894 | KAYAK CKP REMOS RESPALDO                           | 13,000.00       |
| OC001895 | KAYAK CKP REMOS RESPALDO                           | 13,000.00       |
| OC001896 | KAYAK CKP REMOS RESPALDO                           | 13,000.00       |
| OC001897 | KAYAK CKP REMOS RESPALDO                           | 13,000.00       |
| OC001898 | KAYAK CKP REMOS RESPALDO                           | 13,000.00       |
| OC001899 | KAYAK CKP REMOS RESPALDO                           | 13,000.00       |
| OC001900 | KAYAK CKP REMOS RESPALDO                           | 13,000.00       |
| OC001901 | KAYAK CKP REMOS RESPALDO                           | 13,000.00       |
| OC001902 | KAYAK CKP REMOS RESPALDO                           | 13,000.00       |
| OC001903 | HP COMPAQ PRO 6305 SFF PROCESADOR ADM A8-5500B APU | 1.00            |
| OC001904 | HP COMPAQ PRO 6305 SFF PROCESADOR ADM A8-5500B APU | 1.00            |
| OC001905 | HP COMPAQ PRO 6305 SFF PROCESADOR ADM A8-5500B APU | 1.00            |
| OC001906 | HP COMPAQ PRO 6305 SFF PROCESADOR ADM A8-5500B APU | 1.00            |
| OC001907 | HP COMPAQ PRO 6305 SFF PROCESADOR ADM A8-5500B APU | 1.00            |
| OC001908 | HP COMPAQ PRO 6305 SFF PROCESADOR ADM A8-5500B APU | 1.00            |
| OC001909 | HP COMPAQ PRO 6305 SFF PROCESADOR ADM A8-5500B APU | 1.00            |
| OC001910 | MONITOR HP 20 MODELO PRO DISPLAY P2001             | 1.00            |
| OC001911 | MONITOR HP 20 MODELO PRO DISPLAY P2001             | 1.00            |
| OC001912 | MONITOR HP 20 MODELO PRO DISPLAY P2001             | 1.00            |
| OC001913 | MONITOR HP 20 MODELO PRO DISPLAY P2001             | 1.00            |
| OC001914 | MONITOR HP 20 MODELO PRO DISPLAY P2001             | 1.00            |
| OC001915 | MONITOR HP 20 MODELO PRO DISPLAY P2001             | 1.00            |
| OC001916 | MONITOR HP 20 MODELO PRO DISPLAY P2001             | 1.00            |
| OC001917 | COMPUTADORA MARCA LENOVO MONITOR 16                | 1.00            |
| OC001918 | Motosierra altura telescopica 25,4 CC              | 12,535.20       |
| OC001919 | LAPTOP HACER ASPIRES CORE I5 8GB                   | 1.00            |
| OC001920 | TANQUE HIDRONEUMATICO                              | 5,377.18        |
| OC001929 | KIT UNIFI BUILDIN BRIDE DE 1+GBPS                  | 25,143.97       |
| CH000824 | IMPRESORA MULTIFUNCIONAL EPSON L3250               | 1.00            |
| OC001921 | SILLON EJECUTIVO C/BRAZOS RESPALDO ALTO            | 1,612.26        |
| OC001922 | SILLON EJECUTIVO C/BRAZOS RESPALDO ALTO            | 1,612.26        |
| OC001923 | SILLON EJECUTIVO REALPALDO ALTOY ASIEN TO ERGONICO | 3,288.38        |



Ente Público: PATRONATO DE LAS UNIDADES DE SERVICIOS CULTURALES Y TURÍSTICOS DEL ESTADO DE YUCATÁN  
Relación de bienes que componen su patrimonio  
Cuenta Pública de 2026

| Código     | Descripción del Bien                     | Valor en Libros |
|------------|--|-----------------|
| OC001924   | LAPTOP MARCA HUAWEI MOD 53011 VPK        | 1.00            |
| OC001925   | LAPTOP MARCA HUAWEI MOD 53011 VPK        | 1.00            |
| OC001926   | LAPTOP MARCA HUAWEI MOD 53011 VPK        | 1.00            |
| OC001927   | LAPTOP MARCA HUAWEI MOD 53011 VPK        | 1.00            |
| OC001930   | LAPTOP COMPUTADORA PORTATIL ACER 14      | 1.00            |
| OC001931   | SILLON EJECUTIVO EN VINIPIEL COLOR NEGRO | 1,717.88        |
| OC001932   | SILLON EJECUTIVO EN VINIPIEL COLOR NEGRO | 1,785.38        |
| OC001933   | FOCUSRITE SCARLETT INTERFAZ DE AUDIO USB | 1.00            |
| OC001934   | FOCUSRITE SCARLETT INTERFAZ DE AUDIO USB | 1.00            |
| OC001935   | FOCUSRITE SCARLETT INTERFAZ DE AUDIO USB | 1.00            |
| OC001936   | Laptop matebook B-3410 14 PULGADAS       | 1.00            |
| OC001937   | Laptop matebook B-3410 14 PULGADAS       | 1.00            |
| OC001938   | Laptop matebook B-3410 14 PULGADAS       | 1.00            |
| OC001939   | CPU ENSAMBLADO KIT INTEL                 | 1.00            |
| OC001940   | CPU ENSAMBLADO KIT INTEL                 | 1.00            |
| OC001941   | CPU ENSAMBLADO KIT INTEL                 | 1.00            |
| OC001942   | NO BREAK UPS BE850M2-LM                  | 1.00            |
| OC001943   | NO BREAK UPS BE850M2-LM                  | 1.00            |
| OC001944   | NO BREAK UPS BE850M2-LM                  | 1.00            |
| OC001946   | LAPTOP DE 14 HUAWEI 53011                | 1.00            |
| UX000583   | NVR 8 MEGAPIXEL 4K 16 CANALES IP         | 1.00            |
| UX000582   | PANTALLA 55 PULGADAS 4K UHD ANDROID TV   | 1.00            |
| OC001948   | LAPTOP LENOVO IDEAPAD3                   | 1.00            |
| OC001947   | LAPTOP ACER TMP214                       | 1.00            |
| CH000825   | CAMARA ZOOM DETECCION DE ROSTROS         | 504.56          |
| MM000001   | LAPTOP DELL CORE 13 RAM DE 8GB           | 1.00            |
| MM000002   | IMPRESORA HP LASER M15W                  | 1.00            |
| MM000003   | IMPRESORA HP MULT 2374 DESKJET           | 1.00            |
| PP000726   | LAPTOP ACER TMP214                       | 1.00            |
| OC001949   | AIRE ACONDICIONADO LG VX182C9            | 15,378.08       |
| CC14000154 | RADIO PORTATILES HYTERA UHF DIGITAL      | 6,710.60        |
| CC14000155 | RADIO PORTATILES HYTERA UHF DIGITAL      | 6,710.60        |
| CC14000156 | RADIO PORTATILES HYTERA UHF DIGITAL      | 6,710.60        |
| CC14000157 | RADIO PORTATILES HYTERA UHF DIGITAL      | 6,710.60        |
| CC14000158 | RADIO PORTATILES HYTERA UHF DIGITAL      | 6,710.60        |
| CC14000159 | RADIO PORTATILES HYTERA UHF DIGITAL      | 6,710.60        |
| CC14000160 | RADIO PORTATILES HYTERA UHF DIGITAL      | 6,710.60        |
| CC14000161 | RADIO PORTATILES HYTERA UHF DIGITAL      | 6,710.60        |
| CC14000162 | RADIO PORTATILES HYTERA UHF DIGITAL      | 6,710.60        |
| CC14000163 | RADIO PORTATILES HYTERA UHF DIGITAL      | 6,710.60        |
| CC14000164 | RADIO PORTATILES HYTERA UHF DIGITAL      | 6,710.60        |
| CC14000165 | RADIO PORTATILES HYTERA UHF DIGITAL      | 6,710.60        |



Ente Público: PATRONATO DE LAS UNIDADES DE SERVICIOS CULTURALES Y TURÍSTICOS DEL ESTADO DE YUCATÁN  
Relación de bienes que componen su patrimonio  
Cuenta Pública de 2026

| Código     | Descripción del Bien                            | Valor en Libros |
|------------|---|-----------------|
| CC14000166 | RADIO PORTATILES HYTERA UHF DIGITAL             | 6,710.60        |
| CC14000167 | RADIO PORTATILES HYTERA UHF DIGITAL             | 6,710.60        |
| CC14000168 | RADIO PORTATILES HYTERA UHF DIGITAL             | 6,710.60        |
| CC14000169 | RADIO PORTATILES HYTERA UHF DIGITAL             | 6,710.60        |
| CC14000170 | RADIO PORTATILES HYTERA UHF DIGITAL             | 6,710.60        |
| CC14000171 | RADIO PORTATILES HYTERA UHF DIGITAL             | 6,710.60        |
| CC14000172 | RADIO PORTATILES HYTERA UHF DIGITAL             | 6,710.60        |
| CC14000173 | RADIO PORTATILES HYTERA UHF DIGITAL             | 6,710.60        |
| CC14000174 | RADIO PORTATILES HYTERA UHF DIGITAL             | 6,710.60        |
| CC14000175 | RADIO PORTATILES HYTERA UHF DIGITAL             | 6,710.60        |
| CC14000176 | RADIO PORTATILES HYTERA UHF DIGITAL             | 6,710.60        |
| CC14000177 | RADIO PORTATILES HYTERA UHF DIGITAL             | 6,710.60        |
| CC14000178 | RADIO PORTATILES HYTERA UHF DIGITAL             | 6,710.60        |
| CC14000179 | RADIO PORTATILES HYTERA UHF DIGITAL             | 6,710.60        |
| CC14000180 | RADIO PORTATILES HYTERA UHF DIGITAL             | 6,710.60        |
| CC14000181 | RADIO PORTATILES HYTERA UHF DIGITAL             | 6,710.60        |
| CC14000182 | RADIO PORTATILES HYTERA UHF DIGITAL             | 6,710.60        |
| CC14000183 | RADIO PORTATILES HYTERA UHF DIGITAL             | 6,710.60        |
| CC14000184 | RADIO PORTATILES HYTERA UHF DIGITAL             | 6,710.60        |
| CC14000185 | RADIO PORTATILES HYTERA UHF DIGITAL             | 6,710.60        |
| CC14000186 | RADIO PORTATILES HYTERA UHF DIGITAL             | 6,710.60        |
| CC14000187 | RADIO PORTATILES HYTERA UHF DIGITAL             | 6,710.60        |
| CC14000188 | RADIO PORTATILES HYTERA UHF DIGITAL             | 6,710.60        |
| CC14000189 | RADIO PORTATILES HYTERA UHF DIGITAL             | 6,710.60        |
| CC14000190 | RADIO PORTATILES HYTERA UHF DIGITAL             | 6,710.60        |
| CC14000191 | RADIO PORTATILES HYTERA UHF DIGITAL             | 6,710.60        |
| CC14000192 | RADIO PORTATILES HYTERA UHF DIGITAL             | 6,710.60        |
| CC14000193 | RADIO PORTATILES HYTERA UHF DIGITAL             | 6,710.60        |
| CC14000194 | RADIO PORTATILES HYTERA UHF DIGITAL             | 6,710.60        |
| CC14000195 | RADIO PORTATILES HYTERA UHF DIGITAL             | 6,710.60        |
| CC14000196 | RADIO PORTATILES HYTERA UHF DIGITAL             | 6,710.60        |
| CC14000198 | RADIO PORTATILES HYTERA UHF DIGITAL             | 6,710.60        |
| CC14000201 | RADIO PORTATILES HYTERA UHF DIGITAL             | 6,710.60        |
| CC14000203 | RADIO PORTATILES HYTERA UHF DIGITAL             | 6,710.60        |
| MM000004   | AIRE ACONDICIONADO DE 12,000 BTUS               | 8,308.95        |
| OC001952   | AIRE ACONDICIONADO PRIME DE 36,000 BTUS         | 28,893.28       |
| OC001951   | BOMBA SUMERGIBLE PENTEK                         | 22,679.03       |
| OC001950   | CALENTADOR ELECTRICO INSTANT 35 3G              | 10,989.30       |
| OC001974   | TABLETA DIGITAL CON SISTEMA ANDROID 10 PULGADAS | 1.00            |
| OC001975   | TABLETA DIGITAL CON SISTEMA ANDROID 10 PULGADAS | 1.00            |
| OC001976   | TABLETA DIGITAL CON SISTEMA ANDROID 10 PULGADAS | 1.00            |
| OC001977   | TABLETA DIGITAL CON SISTEMA ANDROID 10 PULGADAS | 1.00            |



Ente Público: PATRONATO DE LAS UNIDADES DE SERVICIOS CULTURALES Y TURÍSTICOS DEL ESTADO DE YUCATÁN  
Relación de bienes que componen su patrimonio  
Cuenta Pública de 2026

| Código   | Descripción del Bien  | Valor en Libros |
|----------|---|-----------------|
| UX000584 | PROYECTOR MODELO NP-PA804UL-B41ZL(LENTE ESTANDAR) MARCA NEC | 1.00            |
| UX000585 | PROYECTOR MODELO NP-PA804UL-B41ZL MARCA NEC                 | 1.00            |
| OC001953 | RECOLECTOR DE BASURA MARCA HAAGA MOD 497                    | 62,544.30       |
| MM000005 | RECOLECTOR DE BASURA MARCA HAAGA MOD 497                    | 62,544.30       |
| MM000006 | RECOLECTOR DE BASURA MARCA HAAGA MOD 497                    | 62,544.30       |
| MM000007 | EXTINTOR NUEVO ABC 9KG                                      | 1,221.87        |
| MM000008 | EXTINTOR NUEVO ABC 9KG                                      | 1,221.87        |
| MM000009 | EXTINTOR NUEVO ABC 9KG                                      | 1,221.87        |
| MM000010 | EXTINTOR NUEVO ABC 9KG                                      | 1,221.87        |
| MM000011 | EXTINTOR NUEVO ABC 9KG                                      | 1,221.87        |
| MM000012 | EXTINTOR NUEVO ABC 9KG                                      | 1,221.87        |
| MM000013 | EXTINTOR NUEVO ABC 9KG                                      | 1,221.87        |
| MM000014 | EXTINTOR NUEVO ABC 9KG                                      | 1,221.87        |
| MM000015 | EXTINTOR NUEVO ABC 9KG                                      | 1,221.87        |
| MM000016 | EXTINTOR NUEVO ABC 9KG                                      | 1,221.87        |
| OC001960 | SILLA EJECUTIVA CON BRAZOS TAPIZADO                         | 1,816.34        |
| OC001956 | IMPRESORA EPSON TM-T20III-002                               | 1.00            |
| OC001957 | IMPRESORA EPSON TM-T20III-002                               | 1.00            |
| OC001958 | IMPRESORA EPSON TM-T20III-002                               | 1.00            |
| OC001959 | IMPRESORA EPSON TM-T20III-002                               | 1.00            |
| CH000826 | COMPUTADORA DE ESCRITORIO INTEL                             | 1.00            |
| OC001971 | SWITCH POE 6 PUERTOS MODELO DS-3E0510HP-E                   | 1.00            |
| OC001972 | DVR 4 MEGAPIXEL 16 CANALES MOD. EV-4016TURBO-D              | 1.00            |
| OC001973 | UPS DE 1500VA/900W TOPOLOGIA LINEA                          | 5,274.13        |
| OC001969 | PAQUETE DE PROGRAMA DE EDICION Y DISEÑO DIGITAL             | 16,277.12       |
| OC001970 | PAQUETE DE PROGRAMA DE EDICION Y DISEÑO DIGITAL             | 16,277.12       |
| OC001963 | LAPTOP A315-56-366F/INTEL CORE                              | 1.00            |
| OC001962 | LAPTOP A315-56-366F/INTEL CORE                              | 1.00            |
| OC001964 | LAPTOP A315-56-366F/INTEL CORE                              | 1.00            |
| OC001965 | LAPTOP A315-56-366F/INTEL CORE                              | 1.00            |
| OC001967 | LAPTOP A315-56-366F/INTEL CORE                              | 1.00            |
| OC001968 | LAPTOP A315-56-366F/INTEL CORE                              | 1.00            |
| LT000164 | ANTENA DE COMUNICACIÓN                                      | 8,769.60        |
| LT000165 | PUNTO DE ACCESO   | 4,305.83        |
| CH000827 | DESMALIZADORA A GAS FS160                                   | 10,997.84       |
| OC001978 | ASPIRADORA SECO MOJADO 2 MOTORES LSU                        | 20,201.40       |
| CH000828 | PROYECTOR MODELO PT RQ50KU                                  | 1.00            |
| CH000829 | PROYECTOR MODELO PT RQ50KU                                  | 1.00            |
| CH000830 | LENTE MODELO ET-D3QW300                                     | 1.00            |
| CH000831 | LENTE MODELO ET-D3QW300                                     | 1.00            |
| OC001979 | MINI SERVIDOR LOCAL MARCA HP                                | 1.00            |
| 3428     | Desbrozadora de gasolina 63 CC                              | 8,724.14        |



Ente Público: PATRONATO DE LAS UNIDADES DE SERVICIOS CULTURALES Y TURÍSTICOS DEL ESTADO DE YUCATÁN  
Relación de bienes que componen su patrimonio  
Cuenta Pública de 2026

| Código   | Descripción del Bien                                       | Valor en Libros |
|----------|--|-----------------|
| 3457     | Podadora con motor a gasolina 19967                        | 11,206.89       |
| 3429     | Desbrozadora de gasolina 63 CC                             | 8,724.14        |
| 3458     | Podadora con motor a gasolina 19967                        | 11,206.89       |
| OC002129 | ESCANER DE ESCRITORIO BROTHER ADS2200                      | 1.00            |
| CH000832 | BOMBA SUMERGIBLE PARA LODOS 1 HP DF                        | 21,659.16       |
| OC002130 | MOTOBOMBA A GASOLINA 1.5 HP 60                             | 3,820.83        |
| OC002132 | DESBROZADORA ELECTRICA FS460                               | 24,122.00       |
| OC002133 | DESBROZADORA ELECTRICA FS460                               | 24,122.00       |
| OC002134 | MULTIFUN BROTHER DCPB7535DW                                | 1.00            |
| CH000833 | EQUIPO DE AIRE ACONDICIONADO MINISPLIT 24,000 BTU MIRAGE   | 9,724.00        |
| CH000834 | EQUIPO DE AIRE ACONDICIONADO MINISPLIT 24,000 BTU MIRAGE   | 9,724.00        |
| 3386     | SILLA SECRETARIAL EASY USO RUDO CON ARO                    | 2,328.96        |
| 3387     | SILLA SECRETARIAL EASY USO RUDO CON ARO                    | 2,328.96        |
| OC002131 | ESCANER DE ESCRITORIO BROTHER ADS2200 DUPLEX               | 382.37          |
| 3389     | EQUIPO COMPUTO CON ANTENA DE COMUNICACIÓN                  | 9,202.67        |
| 3390     | EQUIPO COMPUTO CON PUNTO DE ACCESO                         | 4,518.46        |
| 3391     | EQUIPO DE AIRE ACONDICIONADO MINISPLIT 12,000 BTU MIRAGE   | 5,246.00        |
| 3392     | EQUIPO DE AIRE ACONDICIONADO MINISPLIT 12,000 BTU MIRAGE   | 5,246.00        |
| 3393     | PANTALLA DE 55 PULGADAS 4K UHD                             | 1,183.27        |
| 3394     | NVR 8 MEGAPIXEL 4K 16 CANALES IP                           | 869.79          |
| 3395     | MINISPLIT PLATINO AC 18000 BTUS                            | 6,431.47        |
| 3396     | IMPRESORA MULTIFUNCIONAL HP1602W                           | 480.25          |
| 3397     | PODADORA CON MOTOR A GASOLINA 19967                        | 7,227.29        |
| 3399     | MODULO DE MADERA CALOR CAOBA                               | 150,750.00      |
| 3400     | COMPRESOR INVOTECH SCROLL                                  | 31,705.70       |
| 3401     | COMPRESOR INVOTECH SCROLL                                  | 31,705.70       |
| 3402     | SERVIDOR MULTIMEDIA 4K INCLUYE INSTALACION Y CONFIGURACION | 43,120.00       |
| 3398     | DESBROZADORA DE GASOLINA 63 CC TRUPE 12671                 | 5,312.50        |
| 3403     | IMPRESORA MULTIFUNCIONAL HP 1602W                          | 1,187.88        |
| 3405     | PROYECTOR PANASONIC PT-RZ21K                               | 202,266.30      |
| 3406     | PROYECTOR PANASONIC PT-RZ21K                               | 202,266.30      |
| 3407     | PROYECTOR PANASONIC PT-RZ21K                               | 202,266.30      |
| 3408     | PROYECTOR PANASONIC PT-RZ21K                               | 202,266.30      |
| 3409     | LENTE PARA PROYECTOR PANASONIC                             | 26,813.40       |
| 3410     | LENTE PARA PROYECTOR PANASONIC                             | 26,813.40       |
| 3411     | LENTE PARA PROYECTOR PANASONIC                             | 26,813.40       |
| 3412     | LENTE PARA PROYECTOR PANASONIC                             | 26,813.40       |
| 3470     | Palomera Tipo Americana de 4 kilos                         | 41,063.33       |
| 3471     | SERVIDOR GDCSR-1000 PARA PROYECTOR BARCO                   | 46,578.49       |
| 3472     | ASADOR DE SALCHICHAS 9 TUBOS                               | 8,320.85        |
| 3473     | AIRE ACONDICIONADO 12,000 BTUS AUDE GREE                   | 8,807.33        |
| 3474     | BOMBA SUMERGIBLE BARNES P/LODO 1HP                         | 27,160.00       |



Ente Público: PATRONATO DE LAS UNIDADES DE SERVICIOS CULTURALES Y TURÍSTICOS DEL ESTADO DE YUCATÁN  
Relación de bienes que componen su patrimonio  
Cuenta Pública de 2026

| Código | Descripción del Bien   | Valor en Libros |
|--------|--|-----------------|
| 3475   | BOMBA SUMERGIBLE BARNES P/LODO 1HP   | 27,160.00       |
| 3567   | CÁMARA PANORÁMICA  | 1.00            |
| 3568   | CÁMARA PANORÁMICA  | 1.00            |
| 3517   | IDENTIFICADOR DE INFORMACIÓN   | 1.00            |
| 3523   | MAC PRO  | 1.00            |
| 3524   | MAC PRO  | 1.00            |
| 3526   | EQUIPO DE CONTROL ( LAP-TOP) MAC.  | 1.00            |
| 3545   | TARJETA INTERIOR   | 1.00            |
| 3546   | TARJETA INTERIOR   | 1.00            |
| 3547   | TARJETA INTERIOR   | 1.00            |
| 3548   | TARJETA INTERIOR   | 1.00            |
| 3549   | TARJETA INTERIOR   | 1.00            |
| 3550   | TARJETA INTERIOR   | 1.00            |
| 3551   | TARJETA INTERIOR   | 1.00            |
| 3563   | MONITOR DE LED   | 1.00            |
| 3564   | SWITCH   | 1.00            |
| 3565   | SWITCH   | 1.00            |
| 3566   | SWITCH   | 1.00            |
| 3572   | ROUTER INALÁMBRICO   | 1.00            |
| 3573   | ROUTER INALÁMBRICO   | 1.00            |
| 3584   | PC ESCRITORIO HP (CPU)   | 1.00            |
| 3585   | PC ESCRITORIO HP (CPU)   | 1.00            |
| 3588   | MONITOR; MONITOR LCD MARCA HP MODELO LV1911 DE 18.5 PULGADAS EN FORMATO WIDESCREEN | 1.00            |
| 3589   | MONITOR; MONITOR HP LV1911 LED DE 18.5' 1366X768 LED                               | 1.00            |
| 3606   | PC ESCRITORIO HP (cpu)   | 1.00            |
| 3607   | PC ESCRITORIO HP (cpu)   | 1.00            |
| 3609   | MONITOR LCD  | 1.00            |
| 3610   | MONITOR LCD  | 1.00            |
| 3479   | PROYECTOR  | 1.00            |
| 3480   | PROYECTOR  | 1.00            |
| 3481   | PROYECTOR  | 1.00            |
| 3482   | PROYECTOR  | 1.00            |
| 3483   | PROYECTOR  | 1.00            |
| 3484   | PROYECTOR  | 1.00            |
| 3485   | PROYECTOR  | 1.00            |
| 3486   | CONTROLADORA DIGI  | 1.00            |
| 3488   | CONSOLA DE REPRODUCCIÓN  | 1.00            |
| 3489   | CONSOLA DE REPRODUCCIÓN  | 1.00            |
| 3490   | CONSOLA DE REPRODUCCIÓN  | 1.00            |
| 3493   | ALTAVOZ PARA INTERPERIE SH-96  | 1.00            |
| 3494   | ALTAVOZ PARA INTERPERIE SH-96  | 1.00            |



Ente Público: PATRONATO DE LAS UNIDADES DE SERVICIOS CULTURALES Y TURÍSTICOS DEL ESTADO DE YUCATÁN  
Relación de bienes que componen su patrimonio  
Cuenta Pública de 2026

| Código | Descripción del Bien             | Valor en Libros |
|--------|----------------------------------|-----------------|
| 3495   | ALTAVOZ PARA INTERPERIE SH-96    | 1.00            |
| 3496   | ALTAVOZ PARA INTERPERIE SH-96    | 1.00            |
| 3500   | LENTE PARA PROYECTOR             | 1.00            |
| 3501   | LENTE PARA PROYECTOR             | 1.00            |
| 3502   | LENTE PARA PROYECTOR             | 1.00            |
| 3503   | LENTE PARA PROYECTOR             | 1.00            |
| 3504   | LENTE PARA PROYECTOR             | 1.00            |
| 3505   | LENTE PARA PROYECTOR             | 1.00            |
| 3506   | LENTE PARA PROYECTOR             | 1.00            |
| 3507   | TRANSMISOR DE CÉLULA             | 1.00            |
| 3508   | GRABADORA DIGITAL                | 1.00            |
| 3509   | SUBWOOFER PARA INTERPERIE TH 118 | 1.00            |
| 3510   | SUBWOOFER PARA INTERPERIE TH-118 | 1.00            |
| 3511   | SUBWOOFER PARA INTERPERIE TH-118 | 1.00            |
| 3512   | SUBWOOFER PARA INTERPERIE TH-118 | 1.00            |
| 3514   | AMPLIFICADOR                     | 1.00            |
| 3515   | AMPLIFICADOR                     | 1.00            |
| 3516   | AMPLIFICADOR                     | 1.00            |
| 3518   | CONTROLADOR DE AUDIO             | 1.00            |
| 3519   | CONTROLADOR DE AUDIO             | 1.00            |
| 3520   | CONTROLADOR DE AUDIO             | 1.00            |
| 3521   | CONTROLADOR DE AUDIO             | 1.00            |
| 3531   | AMPLIFICADOR DE POTENCIA         | 1.00            |
| 3552   | CONVERTIDOR                      | 1.00            |
| 3553   | CONVERTIDOR                      | 1.00            |
| 3554   | CONVERTIDOR                      | 1.00            |
| 3555   | CONVERTIDOR                      | 1.00            |
| 3556   | CONVERTIDOR                      | 1.00            |
| 3557   | CONVERTIDOR                      | 1.00            |
| 3558   | CONVERTIDOR                      | 1.00            |
| 3559   | CONVERTIDOR                      | 1.00            |
| 3560   | CONVERTIDOR                      | 1.00            |
| 3561   | BOCINA PARA EXTERIOR WOFER       | 1.00            |
| 3562   | BOCINA PARA EXTERIOR WOFER VS6   | 1.00            |
| 3569   | AMPLIFICADOR DE SEÑAL            | 1.00            |
| 3629   | CONSOLA DE REPRODUCCIÓN          | 1.00            |
| 3630   | CONSOLA DE REPRODUCCIÓN          | 1.00            |
| 3631   | CONSOLA DE REPRODUCCIÓN          | 1.00            |
| 3632   | CONSOLA DE REPRODUCCIÓN          | 1.00            |
| 3633   | CONSOLA DE REPRODUCCIÓN          | 1.00            |
| 3634   | CONSOLA DE REPRODUCCIÓN          | 1.00            |
| 3635   | AMPLIFICADOR                     | 1.00            |



Ente Público: PATRONATO DE LAS UNIDADES DE SERVICIOS CULTURALES Y TURÍSTICOS DEL ESTADO DE YUCATÁN  
Relación de bienes que componen su patrimonio  
Cuenta Pública de 2026

| Código | Descripción del Bien   | Valor en Libros |
|--------|------------------------|-----------------|
| 3636   | AMPLIFICADOR           | 1.00            |
| 3637   | AMPLIFICADOR           | 1.00            |
| 3605   | TELEVISOR DE PLASMA    | 1.00            |
| 3542   | ANTENA                 | 1.00            |
| 3543   | ANTENA                 | 1.00            |
| 3574   | PUNTO DE ACCESO        | 1.00            |
| 3575   | PUNTO DE ACCESO        | 1.00            |
| 3576   | PUNTO DE ACCESO        | 1.00            |
| 3577   | PUNTO DE ACCESO        | 1.00            |
| 3578   | PUNTO DE ACCESO        | 1.00            |
| 3579   | PUNTO DE ACCESO        | 1.00            |
| 3580   | PUNTO DE ACCESO        | 1.00            |
| 3581   | PUNTO DE ACCESO        | 1.00            |
| 3582   | AUDÍFONOS ULTRALIGEROS | 1.00            |
| 3638   | AUDÍFONOS ULTRALIGEROS | 1.00            |
| 3639   | AUDÍFONOS ULTRALIGEROS | 1.00            |
| 3640   | AUDÍFONOS ULTRALIGEROS | 1.00            |
| 3641   | AUDÍFONOS ULTRALIGEROS | 1.00            |
| 3642   | AUDÍFONOS ULTRALIGEROS | 1.00            |
| 3643   | AUDÍFONOS ULTRALIGEROS | 1.00            |
| 3644   | AUDÍFONOS ULTRALIGEROS | 1.00            |
| 3645   | AUDÍFONOS ULTRALIGEROS | 1.00            |
| 3646   | AUDÍFONOS ULTRALIGEROS | 1.00            |
| 3647   | AUDÍFONOS ULTRALIGEROS | 1.00            |
| 3648   | AUDÍFONOS ULTRALIGEROS | 1.00            |
| 3649   | AUDÍFONOS ULTRALIGEROS | 1.00            |
| 3650   | AUDÍFONOS ULTRALIGEROS | 1.00            |
| 3651   | AUDÍFONOS ULTRALIGEROS | 1.00            |
| 3652   | AUDÍFONOS ULTRALIGEROS | 1.00            |
| 3653   | AUDÍFONOS ULTRALIGEROS | 1.00            |
| 3654   | AUDÍFONOS ULTRALIGEROS | 1.00            |
| 3655   | AUDÍFONOS ULTRALIGEROS | 1.00            |
| 3656   | AUDÍFONOS ULTRALIGEROS | 1.00            |
| 3657   | AUDÍFONOS ULTRALIGEROS | 1.00            |
| 3658   | AUDÍFONOS ULTRALIGEROS | 1.00            |
| 3659   | AUDÍFONOS ULTRALIGEROS | 1.00            |
| 3660   | AUDÍFONOS ULTRALIGEROS | 1.00            |
| 3661   | AUDÍFONOS ULTRALIGEROS | 1.00            |
| 3662   | AUDÍFONOS ULTRALIGEROS | 1.00            |
| 3663   | AUDÍFONOS ULTRALIGEROS | 1.00            |
| 3664   | AUDÍFONOS ULTRALIGEROS | 1.00            |
| 3665   | AUDÍFONOS ULTRALIGEROS | 1.00            |



Ente Público: PATRONATO DE LAS UNIDADES DE SERVICIOS CULTURALES Y TURÍSTICOS DEL ESTADO DE YUCATÁN  
Relación de bienes que componen su patrimonio  
Cuenta Pública de 2026

| Código | Descripción del Bien   | Valor en Libros |
|--------|------------------------|-----------------|
| 3666   | AUDÍFONOS ULTRALIGEROS | 1.00            |
| 3667   | AUDÍFONOS ULTRALIGEROS | 1.00            |
| 3668   | AUDÍFONOS ULTRALIGEROS | 1.00            |
| 3669   | AUDÍFONOS ULTRALIGEROS | 1.00            |
| 3670   | AUDÍFONOS ULTRALIGEROS | 1.00            |
| 3671   | AUDÍFONOS ULTRALIGEROS | 1.00            |
| 3672   | AUDÍFONOS ULTRALIGEROS | 1.00            |
| 3673   | AUDÍFONOS ULTRALIGEROS | 1.00            |
| 3674   | AUDÍFONOS ULTRALIGEROS | 1.00            |
| 3675   | AUDÍFONOS ULTRALIGEROS | 1.00            |
| 3676   | AUDÍFONOS ULTRALIGEROS | 1.00            |
| 3677   | AUDÍFONOS ULTRALIGEROS | 1.00            |
| 3678   | AUDÍFONOS ULTRALIGEROS | 1.00            |
| 3679   | AUDÍFONOS ULTRALIGEROS | 1.00            |
| 3680   | AUDÍFONOS ULTRALIGEROS | 1.00            |
| 3681   | AUDÍFONOS ULTRALIGEROS | 1.00            |
| 3682   | AUDÍFONOS ULTRALIGEROS | 1.00            |
| 3683   | AUDÍFONOS ULTRALIGEROS | 1.00            |
| 3684   | AUDÍFONOS ULTRALIGEROS | 1.00            |
| 3685   | AUDÍFONOS ULTRALIGEROS | 1.00            |
| 3686   | AUDÍFONOS ULTRALIGEROS | 1.00            |
| 3687   | AUDÍFONOS ULTRALIGEROS | 1.00            |
| 3688   | AUDÍFONOS ULTRALIGEROS | 1.00            |
| 3689   | AUDÍFONOS ULTRALIGEROS | 1.00            |
| 3690   | AUDÍFONOS ULTRALIGEROS | 1.00            |
| 3691   | AUDÍFONOS ULTRALIGEROS | 1.00            |
| 3692   | AUDÍFONOS ULTRALIGEROS | 1.00            |
| 3693   | AUDÍFONOS ULTRALIGEROS | 1.00            |
| 3694   | AUDÍFONOS ULTRALIGEROS | 1.00            |
| 3695   | AUDÍFONOS ULTRALIGEROS | 1.00            |
| 3696   | AUDÍFONOS ULTRALIGEROS | 1.00            |
| 3697   | AUDÍFONOS ULTRALIGEROS | 1.00            |
| 3698   | AUDÍFONOS ULTRALIGEROS | 1.00            |
| 3699   | AUDÍFONOS ULTRALIGEROS | 1.00            |
| 3700   | AUDÍFONOS ULTRALIGEROS | 1.00            |
| 3701   | AUDÍFONOS ULTRALIGEROS | 1.00            |
| 3702   | AUDÍFONOS ULTRALIGEROS | 1.00            |
| 3703   | AUDÍFONOS ULTRALIGEROS | 1.00            |
| 3704   | AUDÍFONOS ULTRALIGEROS | 1.00            |
| 3705   | AUDÍFONOS ULTRALIGEROS | 1.00            |
| 3706   | AUDÍFONOS ULTRALIGEROS | 1.00            |
| 3707   | AUDÍFONOS ULTRALIGEROS | 1.00            |



Ente Público: PATRONATO DE LAS UNIDADES DE SERVICIOS CULTURALES Y TURÍSTICOS DEL ESTADO DE YUCATÁN  
Relación de bienes que componen su patrimonio  
Cuenta Pública de 2026

| Código | Descripción del Bien                            | Valor en Libros |
|--------|---|-----------------|
| 3708   | AUDÍFONOS ULTRALIGEROS                          | 1.00            |
| 3709   | AUDÍFONOS ULTRALIGEROS                          | 1.00            |
| 3710   | AUDÍFONOS ULTRALIGEROS                          | 1.00            |
| 3711   | AUDÍFONOS ULTRALIGEROS                          | 1.00            |
| 3712   | AUDÍFONOS ULTRALIGEROS                          | 1.00            |
| 3713   | AUDÍFONOS ULTRALIGEROS                          | 1.00            |
| 3714   | AUDÍFONOS ULTRALIGEROS                          | 1.00            |
| 3715   | AUDÍFONOS ULTRALIGEROS                          | 1.00            |
| 3716   | AUDÍFONOS ULTRALIGEROS                          | 1.00            |
| 3717   | AUDÍFONOS ULTRALIGEROS                          | 1.00            |
| 3718   | AUDÍFONOS ULTRALIGEROS                          | 1.00            |
| 3719   | AUDÍFONOS ULTRALIGEROS                          | 1.00            |
| 3720   | AUDÍFONOS ULTRALIGEROS                          | 1.00            |
| 3721   | AUDÍFONOS ULTRALIGEROS                          | 1.00            |
| 3722   | AUDÍFONOS ULTRALIGEROS                          | 1.00            |
| 3723   | AUDÍFONOS ULTRALIGEROS                          | 1.00            |
| 3724   | AUDÍFONOS ULTRALIGEROS                          | 1.00            |
| 3725   | AUDÍFONOS ULTRALIGEROS                          | 1.00            |
| 3726   | AUDÍFONOS ULTRALIGEROS                          | 1.00            |
| 3727   | AUDÍFONOS ULTRALIGEROS                          | 1.00            |
| 3728   | AUDÍFONOS ULTRALIGEROS                          | 1.00            |
| 3729   | AUDÍFONOS ULTRALIGEROS                          | 1.00            |
| 3730   | AUDÍFONOS ULTRALIGEROS                          | 1.00            |
| 3731   | AUDÍFONOS ULTRALIGEROS                          | 1.00            |
| 3732   | AUDÍFONOS ULTRALIGEROS                          | 1.00            |
| 3733   | AUDÍFONOS ULTRALIGEROS                          | 1.00            |
| 3734   | AUDÍFONOS ULTRALIGEROS                          | 1.00            |
| 3735   | AUDÍFONOS ULTRALIGEROS                          | 1.00            |
| 3736   | AUDÍFONOS ULTRALIGEROS                          | 1.00            |
| 3487   | UNIDAD MÓVIL DE PROYECCIÓN Y CONTROL MULTIMEDIA | 1.00            |
| 3497   | CAMIONETA NP300                                 | 1.00            |
| 3525   | MINISPLIT 36000 BTUS                            | 1.00            |
| 3544   | MINISPLIT DE 18000 BTUS                         | 1.00            |
| 3491   | GENERADOR DIESEL                                | 1.00            |
| 3492   | REGULADOR                                       | 1.00            |
| 3499   | TRANSFORMADOR                                   | 1.00            |
| 3513   | SISTEMA DE PARARRAYO                            | 1.00            |
| 3532   | CARGADOR PARA RECEPTOR                          | 1.00            |
| 3533   | CARGADOR PARA RECEPTOR                          | 1.00            |
| 3534   | CARGADOR PARA RECEPTOR                          | 1.00            |
| 3535   | CARGADOR PARA RECEPTOR                          | 1.00            |
| 3536   | CARGADOR PARA RECEPTOR                          | 1.00            |



Ente Público: PATRONATO DE LAS UNIDADES DE SERVICIOS CULTURALES Y TURÍSTICOS DEL ESTADO DE YUCATÁN  
Relación de bienes que componen su patrimonio  
Cuenta Pública de 2026

| Código | Descripción del Bien  | Valor en Libros |
|--------|---|-----------------|
| 3537   | CARGADOR PARA RECEPTOR  | 1.00            |
| 3538   | CARGADOR PARA RECEPTOR  | 1.00            |
| 3539   | CARGADOR PARA RECEPTOR  | 1.00            |
| 3540   | CARGADOR PARA RECEPTOR  | 1.00            |
| 3541   | CARGADOR PARA RECEPTOR  | 1.00            |
| 3522   | RACK  | 1.00            |
| 3527   | ESTRUCTURA PARA CONTENCIÓN Y SOPORTE DE BOCINAS               | 1.00            |
| 3528   | ESTRUCTURA PARA CONTENCIÓN Y SOPORTE DE BOCINAS               | 1.00            |
| 3529   | ESTRUCTURA PARA CONTENCIÓN Y SOPORTE DE BOCINAS               | 1.00            |
| 3530   | ESTRUCTURA PARA CONTENCIÓN Y SOPORTE DE BOCINAS               | 1.00            |
| 3583   | MINI SPLIT DE 36000 BTUS                                      | 1.00            |
| 3586   | NOBREAK   | 1.00            |
| 3587   | NOBREAK   | 1.00            |
| 3608   | NO BREAK  | 1.00            |
| 3570   | MESA DE TRABAJO   | 1.00            |
| 3571   | MESA DE TRABAJO   | 1.00            |
| 3590   | MESA DE CENTRO DE MADERA CON CUBIERTA DE MÁRMOL               | 1.00            |
| 3591   | MESA DE CENTRO DE MADERA CON CUBIERTA DE MÁRMOL               | 1.00            |
| 3592   | SILLON DE VISITA CON DESCANSABRAZOS DE MADERA COLOR CHOCOLATE | 1.00            |
| 3593   | SILLON DE VISITA CON DESCANSABRAZOS DE MADERA COLOR CHOCOLATE | 1.00            |
| 3594   | SILLON DE VISITA CON DESCANSABRAZOS DE MADERA COLOR CHOCOLATE | 1.00            |
| 3595   | SILLON DE VISITA CON DESCANSABRAZOS DE MADERA COLOR CHOCOLATE | 1.00            |
| 3596   | SILLON DE VISITA, SIN DESCANSABRAZOS COLOR CHOCOLATE          | 1.00            |
| 3597   | SILLON DE VISITA, SIN DESCANSABRAZOS COLOR CHOCOLATE          | 1.00            |
| 3598   | SILLON DE VISITA, SIN DESCANSABRAZOS COLOR CHOCOLATE          | 1.00            |
| 3599   | SILLON DE VISITA, SIN DESCANSABRAZOS COLOR CHOCOLATE          | 1.00            |
| 3600   | SILLON DE VISITA, SIN DESCANSABRAZOS COLOR CHOCOLATE          | 1.00            |
| 3601   | SILLON DE VISITA, SIN DESCANSABRAZOS COLOR CHOCOLATE          | 1.00            |
| 3602   | SILLON DE VISITA, SIN DESCANSABRAZOS COLOR CHOCOLATE          | 1.00            |
| 3603   | CREDENZA DE MADERA CON CUBIERTA DE MARMOL, 6 PUERTAS          | 1.00            |
| 3604   | MOSTRADOR DE MADERA CON CUBIERTA DE MÁRMOL                    | 1.00            |
| 3611   | SILLON DE VISITA CON DESCANSABRAZOS                           | 1.00            |
| 3612   | SILLON DE VISITA CON DESCANSABRAZOS                           | 1.00            |
| 3613   | SILLON DE VISITA CON DESCANSABRAZOS                           | 1.00            |
| 3614   | SILLON DE VISITA CON DESCANSABRAZOS                           | 1.00            |
| 3615   | SILLON DE VISITA CON DESCANSABRAZOS                           | 1.00            |
| 3616   | SILLON DE VISITA CON DESCANSABRAZOS                           | 1.00            |
| 3617   | MUEBLE DE MESA DE MADERA CON MÁRMOL                           | 1.00            |
| 3618   | SILLON DE VISITA SIN DESCANSABRAZOS                           | 1.00            |
| 3619   | SILLON DE VISITA SIN DESCANSABRAZOS                           | 1.00            |
| 3620   | SILLON DE VISITA SIN DESCANSABRAZOS                           | 1.00            |
| 3621   | SILLON DE VISITA SIN DESCANSABRAZOS                           | 1.00            |



Ente Público: PATRONATO DE LAS UNIDADES DE SERVICIOS CULTURALES Y TURÍSTICOS DEL ESTADO DE YUCATÁN  
Relación de bienes que componen su patrimonio  
Cuenta Pública de 2026

| Código | Descripción del Bien                               | Valor en Libros |
|--------|--|-----------------|
| 3622   | MESA CUADRADA BAJA CON MÁRMOL                      | 1.00            |
| 3623   | MUEBLE DE MADERA CON 4 GAVETAS, CUBIERTA DE MARMOL | 1.00            |
| 3624   | MUEBLE DE MADERA CON 1 GAVETA, CUBIERTA DE MARMOL  | 1.00            |
| 3625   | MUEBLE DE MADERA CON 1 GAVETA, CUBIERTA DE MARMOL  | 1.00            |
| 3476   | SISTEMA DE ILUMINACIÓN                             | 1.00            |
| 3477   | SISTEMA NUUP (SOFTWARE)                            | 1.00            |
| 3478   | PRODUCCIÓN Y ANIMACIÓN DE VIDEO MAPPING            | 1.00            |
| 3498   | SOFTWARE   | 1.00            |
| 3628   | SERVIDOR GDCSR-1000 PARA PROYECTOR BARCO           | 53,776.74       |
| 3626   | UPS INDUSTRIAL MOD UPS-IND-RP-1203                 | 7,294.14        |
| 3627   | UPS INDUSTRIAL MOD UPS-IND-RP-1203                 | 7,294.14        |
| 3737   | BOMBA SUMERGIBLE BARNES DE 2HP 3 FASES             | 41,323.33       |
| 3740   | SILLA DE RUEDAS XTREME 18                          | 2,106.76        |
| 3741   | SILLA DE RUEDAS XTREME 18                          | 2,106.76        |
| 3742   | SILLA DE RUEDAS XTREME 18                          | 2,106.75        |
| 3743   | LAPTOP LENOVO L440 PORTATIL                        | 1,838.31        |
| 3744   | LAPTOP LENOVO L440 PORTATIL                        | 1,838.31        |
| 3745   | LAPTOP LENOVO L440 PORTATIL                        | 1,838.31        |
| 3738   | MULTIFUNCIONAL EPSON                               | 2,258.67        |
| 3746   | AMD RYZEN 7-7730U 16GB                             | 6,484.26        |
| 3739   | HIDROLAVADORA GONG                                 | 15,149.33       |
| 3752   | 512GB CHIP M3 PRO NEGRO ESPACIAL                   | 20,475.80       |
| 3754   | FRIGOBAR 4.2 PIES COLOR SILVER                     | 3,002.93        |
| 3755   | BUFETERA MAD                                       | 10,607.26       |
| 3753   | FRIGOBAR 4.2 PIES COLOR SILVER                     | 3,002.93        |
| 3758   | MULTIFUNCIONAL EPSON L6270                         | 4,159.35        |
| 3756   | ARCHIVERO MOVIL CARTA OFICIO NEGRO                 | 2,740.54        |
| 3757   | ARCHIVERO MOVIL CARTA OFICIO NEGRO                 | 2,740.54        |
| 3760   | SILLON EJECUTIVO HFS-100                           | 4,329.01        |
| 3761   | MULTIFUNCIONAL BROTHER INKBENEFIT                  | 1,449.23        |
| 3765   | CONTADORA DE BILLETES CON DETECTOR                 | 2,764.67        |
| 3762   | SILLA DE RUEDAS XTREME 18                          | 2,500.67        |
| 3763   | SILLA DE RUEDAS XTREME 18                          | 2,500.67        |
| 3764   | SILLA DE RUEDAS XTREME 18                          | 2,155.75        |
| 3747   | MULTIFUNCIONAL CANON PIXMA                         | 2,354.41        |
| 3824   | LAMPARA CENTRAL COLGANTE                           | 9,362.17        |
| 3819   | MUEBLE ENLISTONADO DE ENCINO                       | 16,939.87       |
| 3820   | SOFA DE ALTA DENSIDAD FORRADO TELA                 | 19,955.87       |
| 3821   | SILLA ERGONOMICA CON RESPALDO                      | 6,880.25        |
| 3822   | SILLA ERGONOMICA CON RESPALDO                      | 6,880.25        |
| 3823   | MESA DE CENTRO EN MADERA                           | 8,846.93        |
| 3773   | MULTIFUNCIONAL BROTHER INKBENEFIT                  | 1,449.23        |



Ente Público: PATRONATO DE LAS UNIDADES DE SERVICIOS CULTURALES Y TURÍSTICOS DEL ESTADO DE YUCATÁN  
Relación de bienes que componen su patrimonio  
Cuenta Pública de 2026

| Código | Descripción del Bien                    | Valor en Libros |
|--------|---|-----------------|
| 3768   | MULTIFUNCIONAL EPSON L5590              | 3,028.73        |
| 3767   | MULTIFUNCIONAL EPSON L5590              | 3,028.73        |
| 3766   | SILLON EJECUTIVO HFS-2200               | 2,204.80        |
| 3774   | ANAQUEL ENTREPAÑOS 45X85                | 2,989.87        |
| 3775   | ANAQUEL ENTREPAÑOS 45X85                | 2,989.87        |
| 3776   | ANAQUEL ENTREPAÑOS 45X85                | 2,989.87        |
| 3777   | ANAQUEL ENTREPAÑOS 45X85                | 2,989.87        |
| 3778   | ANAQUEL ENTREPAÑOS 45X85                | 2,989.87        |
| 3779   | ANAQUEL ENTREPAÑOS 45X85                | 2,989.87        |
| 3784   | SILLON EJECUTIVO HFS-2200               | 2,226.00        |
| 3785   | SILLON EJECUTIVO HFS-2200               | 2,226.00        |
| 3787   | ARCHIVERO MOVIL ROBLE SANTANA           | 2,766.89        |
| 3788   | ARCHIVERO MOVIL ROBLE SANTANA           | 2,766.89        |
| 3789   | ARCHIVERO MOVIL ROBLE SANTANA           | 2,766.89        |
| 3769   | FRIGOBAR 3.3 PIES COLOR SILVER          | 2,536.46        |
| 3786   | FRIGOBAR 3.3 PIES COLOR SILVER          | 2,536.46        |
| 3770   | AIRE ACONDICIONADO 24000 BTUS SOLO FRIO | 7,836.57        |
| 3771   | AIRE ACONDICIONADO 24000 BTUS SOLO FRIO | 7,836.57        |
| 3772   | AIRE ACONDICIONADO 24000 BTUS SOLO FRIO | 7,836.57        |
| 3781   | SOPLADORA STIHL 128-8G                  | 5,073.28        |
| 3782   | PODADORA A GASOLINA 4QL                 | 6,381.98        |
| 3783   | DESBROZADORA MOD F5-460                 | 19,948.76       |
| 3780   | MOTOSIERRA DE ALTURA                    | 11,299.43       |
| 3748   | PALOMERA 15 ONZAS                       | 15,525.28       |
| 3749   | PALOMERA 15 ONZAS                       | 15,525.28       |
| 3750   | MESA PIL EMT5 AI TORREY                 | 2,876.44        |
| 3751   | MESA PIL EMT5 AI TORREY                 | 2,876.44        |
| 3790   | PADDLE BOARD SUP REMO DOBLE             | 5,818.96        |
| 3791   | PADDLE BOARD SUP REMO DOBLE             | 5,818.96        |
| 3792   | PADDLE BOARD SUP REMO DOBLE             | 5,818.96        |
| 3793   | PADDLE BOARD SUP REMO DOBLE             | 5,818.96        |
| 3794   | PADDLE BOARD SUP REMO DOBLE             | 5,818.96        |
| 3795   | PADDLE BOARD SUP REMO DOBLE             | 5,818.96        |
| 3796   | MULTIFUNCIONAL EPSON L5590              | 3,395.23        |
| 3806   | MULTIFUNCIONAL BROTHER                  | 1,866.25        |
| 3804   | IMPRESORA EPSON MATRIZ                  | 4,874.80        |
| 3805   | IMPRESORA MULTIFUNCIONAL HP PRO         | 1,879.77        |
| 3803   | IMPRESORA MULTIFUNCIONAL BROTHER        | 1,866.25        |
| 3802   | PROYECTOR MULTIMEDIA                    | 1,862.16        |
| 3798   | FRIGOBAR 4 PIES                         | 4,656.82        |
| 3799   | FRIGOBAR 4 PIES                         | 4,656.82        |
| 3800   | HORNO DE MICROHONDAS 1.1 PIES           | 1,409.84        |



Ente Público: PATRONATO DE LAS UNIDADES DE SERVICIOS CULTURALES Y TURÍSTICOS DEL ESTADO DE YUCATÁN  
Relación de bienes que componen su patrimonio  
Cuenta Pública de 2026

| Código | Descripción del Bien                       | Valor en Libros |
|--------|--|-----------------|
| 3801   | HORNO DE MICROHONDAS INVERTER              | 2,448.18        |
| 3759   | MONITOR 32 CURVO                           | 2,263.16        |
| 3807   | SILLA CON BRAZOS RESPALDO NEGRO            | 1,486.75        |
| 3808   | SILLA SECRETARIAL EASY                     | 2,334.59        |
| 3815   | ARO DESCANSA PIES                          | 542.35          |
| 3809   | TELEVISOR SANSUMG PANTALLA 75              | 13,362.43       |
| 3811   | CPU DISCO SOLIDO                           | 4,044.49        |
| 3812   | CPU DISCO SOLIDO                           | 3,833.13        |
| 3813   | COMPUTADORA DE ESCRITORIO                  | 3,270.51        |
| 3814   | MONITOR PANTALLA COMPUTADOR                | 502.73          |
| 3817   | IMAC CHIP M3                               | 23,450.46       |
| 3797   | COMPUTADORA DE ESCRITORIO                  | 3,501.92        |
| 3818   | MONITOR Y PANTALLA COMPUTADORA             | 1,312.85        |
| 3810   | BOMBA SUMINISTRO AGUAS NEGRAS              | 100,995.69      |
| 3816   | MAQUINA PARA HACER HIELO                   | 48,992.02       |
| 3825   | AIRE CONDICIONADO 12000 BTUS MARCA HISENSE | 3,953.43        |
| 3826   | AIRE CONDICIONADO 24000 BTUS MARCA HISENSE | 7,911.93        |
| 3831   | IPAD AIR 11 PULGADAS                       | 18,630.92       |
| 3828   | TABLET SAMSUNG GALAXY S9                   | 8,148.65        |
| 3829   | TABLET SAMSUNG GALAXY S9                   | 8,148.65        |
| 3830   | TABLET SAMSUNG GALAXY S9                   | 8,148.65        |
| 3832   | INTEL CORE-12500H 8GB                      | 9,167.23        |
| 3833   | INTEL CORE-12500H 8GB                      | 9,167.23        |
| 3834   | DJI MINI 4 PRO PACK                        | 25,398.18       |
| 3837   | AROS SALVAVIDAS RIGIDOS CERTIFICADOS       | 3,268.33        |
| 3838   | AROS SALVAVIDAS RIGIDOS CERTIFICADOS       | 3,268.33        |
| 3839   | EXTINTOR                                   | 971.67          |
| 3840   | EXTINTOR                                   | 971.67          |
| 3841   | EXTINTOR                                   | 971.67          |
| 3842   | EXTINTOR                                   | 971.67          |
| 3843   | EXTINTOR                                   | 971.67          |
| 3844   | RADIO VHF CULTUR 1                         | 3,400.83        |
| 3845   | RADIO VHF CULTUR 2                         | 3,400.83        |
| 3836   | SILLA EJECUTIVA COZY NEGRO                 | 2,119.24        |
| 3846   | CAMARA WIFI EXTERIOR TP LINK               | 1,407.92        |
| 3847   | CAMARA WIFI EXTERIOR TP LINK               | 1,407.92        |
| 3848   | CAMARA WIFI EXTERIOR TP LINK               | 1,407.92        |
| 3849   | CAMARA WIFI EXTERIOR TP LINK               | 1,407.92        |
| 3850   | CAMARA WIFI EXTERIOR TP LINK               | 1,407.92        |
| 3835   | IMPRESORA EPSON ECO TANK L5590             | 5,863.66        |
| 3852   | EPSON MINIPRINTER TM-T20                   | 3,220.29        |
| 3854   | SILLON EJECUTIVO AIKO CON RESPALDO         | 3,445.00        |



Ente Público: PATRONATO DE LAS UNIDADES DE SERVICIOS CULTURALES Y TURÍSTICOS DEL ESTADO DE YUCATÁN  
Relación de bienes que componen su patrimonio  
Cuenta Pública de 2026

| Código | Descripción del Bien                     | Valor en Libros |
|--------|--|-----------------|
| 3863   | ARCHIVERO MOVIL TAMAÑO CARTA             | 3,388.47        |
| 3864   | ARCHIVERO MOVIL TAMAÑO CARTA             | 3,388.47        |
| 3865   | ARCHIVERO MOVIL TAMAÑO CARTA             | 3,388.47        |
| 3855   | SILLA DE RUEDAS XTREME 18                | 2,544.54        |
| 3856   | SILLA DE RUEDAS XTREME 18                | 2,544.54        |
| 3857   | SILLA DE RUEDAS XTREME 18                | 2,544.54        |
| 3858   | SILLA DE RUEDAS XTREME 18                | 2,544.54        |
| 3873   | LAPTOP LENOVO THINKBOOK14                | 9,760.71        |
| 3859   | LAPTOP DELL LATITUDE                     | 7,508.61        |
| 3860   | LAPTOP DELL LATITUDE                     | 7,508.61        |
| 3866   | MULTIFUNCIONAL EPSON L5590               | 3,515.51        |
| 3885   | BIELA EQUIPO I514TH                      | 7,464.12        |
| 3886   | MONITOR 18.5 PULGADAS STYLOS             | 589.02          |
| 3883   | BIELA EQUIPO I714TH INTEL MSN TARJETA    | 12,168.52       |
| 3884   | AOC MODELO 24B30H2                       | 1,385.08        |
| 3872   | FRIGOBAR 3.3 PIES COLOR SILVER           | 2,228.65        |
| 3827   | PALOMERA AMERICANA CON ENCENDIDO         | 113,821.25      |
| 3867   | PANTALLA DE 43 GOOGLE TV                 | 3,117.28        |
| 3868   | PANTALLA DE 43 GOOGLE TV                 | 3,117.28        |
| 3869   | PANTALLA DE 43 GOOGLE TV                 | 3,117.28        |
| 3870   | PANTALLA DE 50 4K UHD ANDROID            | 4,821.23        |
| 3871   | DISPENSADOR DE AGUA COLOR BLANCO         | 2,233.95        |
| 3876   | SILLON EJECUTIVO CON DESCANSABRAZOS      | 1,693.28        |
| 3877   | SILLA VISITANTE ASIENTO Y RESPANDO       | 1,451.26        |
| 3878   | SILLA VISITANTE ASIENTO Y RESPANDO       | 1,451.26        |
| 3879   | ESCRITORIO METALICO DE 1.20 CON CAJONERA | 3,838.78        |
| 3880   | ARCHIVERO DE 2 CAJONES METALICOS         | 3,070.10        |
| 3881   | ARCHIVERO DE 2 CAJONES METALICOS         | 3,070.10        |
| 3861   | LAPTOP DELL LATITUDE 3540                | 7,508.61        |
| 3862   | LAPTOP DELL LATITUDE 3540                | 7,508.61        |
| 3890   | HIDROLAVADORA ELECTRICA 158TR-HILA-2000  | 1,960.15        |
| 3874   | SOLDADORA INVERSORA                      | 4,419.81        |
| 3875   | DESBROZADORA MOD FS-120R                 | 5,678.13        |
| 3887   | PROYECTOR EPSON E20                      | 4,947.80        |
| 3882   | LENTES DE REALIDAD VIRTUAL META QUEST    | 5,997.51        |
| 3896   | RADIO DIGITAL UHF400-470MHZ SERIE 1489   | 3,600.09        |
| 3897   | RADIO DIGITAL UHF400-470MHZ SERIE 1488   | 3,600.09        |
| 3898   | RADIO DIGITAL UHF400-470MHZ SERIE 1486   | 3,600.09        |
| 3899   | RADIO DIGITAL UHF400-470MHZ SERIE 1487   | 3,600.09        |
| 3900   | RADIO DIGITAL UHF400-470MHZ SERIE 1496   | 3,600.09        |
| 3901   | RADIO DIGITAL UHF400-470MHZ SERIE 1495   | 3,600.09        |
| 3902   | RADIO DIGITAL UHF400-470MHZ SERIE 1494   | 3,600.09        |



Ente Público: PATRONATO DE LAS UNIDADES DE SERVICIOS CULTURALES Y TURÍSTICOS DEL ESTADO DE YUCATÁN  
Relación de bienes que componen su patrimonio  
Cuenta Pública de 2026

| Código | Descripción del Bien                       | Valor en Libros |
|--------|--|-----------------|
| 3903   | RADIO DIGITAL UHF400-470MHZ SERIE 1493     | 3,600.09        |
| 3904   | RADIO DIGITAL UHF400-470MHZ SERIE 1492     | 3,600.09        |
| 3905   | RADIO DIGITAL UHF400-470MHZ SERIE 1490     | 3,600.09        |
| 3891   | ASPIRADORA VERTICAL U-90 DC                | 5,345.54        |
| 3892   | ASPIRADORA MAID BP 4-D                     | 6,237.21        |
| 3906   | NOBREAK TRIPPLITE 1593                     | 2,511.61        |
| 3907   | NOBREAK TRIPPLITE 1596                     | 2,511.61        |
| 3908   | NOBREAK TRIPPLITE 1592                     | 2,511.61        |
| 3909   | NOBREAK TRIPPLITE 1629                     | 2,511.61        |
| 3944   | CARRO CONSERJE JUNIOR                      | 9,405.00        |
| 3945   | CARRO CONSERJE JUNIOR                      | 9,405.00        |
| 3946   | CARRO CONSERJE JUNIOR                      | 9,405.00        |
| 3941   | ARCHIVERO MOVIL TAMAÑO CARTA               | 3,452.40        |
| 3942   | ARCHIVERO MOVIL TAMAÑO CARTA               | 3,452.40        |
| 3943   | CREDENZA ORION                             | 9,267.67        |
| 3936   | AIRE ACONDICIONADO                         | 12,519.93       |
| 3953   | SWITH GIGABIT POE ADMINISTRABLE            | 7,200.27        |
| 3954   | SWITH GIGABIT POE ADMINISTRABLE            | 7,200.27        |
| 3955   | SWITH GIGABIT POE ADMINISTRABLE            | 7,200.27        |
| 3956   | SWITH GIGABIT POE ADMINISTRABLE            | 7,200.27        |
| 3957   | SWITH GIGABIT POE ADMINISTRABLE            | 7,200.27        |
| 3958   | CLOUD CORE ROUTER 16 PUERTOS               | 12,752.37       |
| 3893   | EXPULSADOR DE AIRE M350                    | 10,066.92       |
| 3894   | ASPIRADORA MAID 420 PLUS                   | 19,612.21       |
| 3895   | PULIDORA TP-2015                           | 22,733.04       |
| 3888   | DESBROZADORA STIHL FS-161                  | 9,439.45        |
| 3889   | DESBROZADORA STIHL FS-161                  | 9,439.45        |
| 3949   | SILLA EJECUTIVA ECONOMALLA                 | 1,709.10        |
| 3950   | SILLA EJECUTIVA ECONOMALLA                 | 1,709.10        |
| 3951   | SILLA EJECUTIVA ECONOMALLA                 | 1,709.10        |
| 3952   | SILLA EJECUTIVA ECONOMALLA                 | 1,709.10        |
| 3947   | SILLA EJECUTIVA ECONOMALLA                 | 1,709.10        |
| 3948   | SILLA EJECUTIVA ECONOMALLA                 | 1,709.10        |
| 3959   | PODADORA POULAN PRO                        | 6,877.71        |
| 3940   | MOTOSIERRA DE ALTURA                       | 12,907.35       |
| 3939   | DESBROZADORA MOD FS-55                     | 5,196.06        |
| 3985   | ARCHIVERO MOVIL                            | 2,547.00        |
| 3986   | SILLA EJECUTIVA ECONOMALLA                 | 1,709.10        |
| 3966   | SILLA EJECUTIVA ECONOMALLA                 | 1,709.10        |
| 3967   | SILLA EJECUTIVA ECONOMALLA                 | 1,709.10        |
| 3979   | SILLA DE VISITA ISO SIN BRAZOS COLOR NEGRO | 816.59          |
| 3980   | SILLA DE VISITA ISO SIN BRAZOS COLOR NEGRO | 816.59          |



Ente Público: PATRONATO DE LAS UNIDADES DE SERVICIOS CULTURALES Y TURÍSTICOS DEL ESTADO DE YUCATÁN  
Relación de bienes que componen su patrimonio  
Cuenta Pública de 2026

| Código | Descripción del Bien                       | Valor en Libros |
|--------|--|-----------------|
| 3981   | SILLA DE VISITA ISO SIN BRAZOS COLOR NEGRO | 816.59          |
| 3982   | SILLA DE VISITA ISO SIN BRAZOS COLOR NEGRO | 816.59          |
| 3983   | SILLON EJECUTIVO ECONOMALLA NEGRO          | 1,724.93        |
| 3984   | SILLON EJECUTIVO ECONOMALLA NEGRO          | 1,724.93        |
| 3973   | AIRE ACONDICIONADO 18,000 BTUS GOLDEN      | 7,905.74        |
| 3974   | AIRE ACONDICIONADO 24,000 BTUS 220V        | 12,520.80       |
| 3937   | MINIPRINTER EPSON TM-T201II X74U052022     | 2,800.73        |
| 3938   | MINIPRINTER EPSON TM-T201II X74U01685      | 2,800.73        |
| 3931   | COMPUTADORA EMSAMBLADA 004600233381137     | 3,681.84        |
| 3932   | COMPUTADORA EMSAMBLADA 004600233382094     | 3,681.84        |
| 3933   | COMPUTADORA EMSAMBLADA 004600233382135     | 3,681.84        |
| 3934   | COMPUTADORA EMSAMBLADA 004600233381108     | 3,681.84        |
| 3935   | COMPUTADORA EMSAMBLADA 004600233382136     | 3,681.84        |
| 3968   | NAS SYNOLGY DS723                          | 7,549.77        |
| 3960   | EXTINTOR POLVO SECO ABC 6 KGS              | 1,406.71        |
| 3961   | EXTINTOR GAS CARBONICO BC 5 LBS            | 3,743.13        |
| 3962   | EXTINTOR GAS CARBONICO BC 5 LBS            | 3,743.13        |
| 3963   | EXTINTOR GAS CARBONICO BC 10 LBS           | 5,432.50        |
| 3964   | EXTINTOR GAS CARBONICO BC 10 LBS           | 5,432.50        |
| 3965   | EXTINTOR GAS CARBONICO BC 10 LBS           | 5,432.50        |
| 3978   | DISPENSADOR DE AGUA                        | 3,372.64        |
| 3976   | AIRE ACONDICIONADO 12,000 BTUS 220V        | 5,211.60        |
| 3969   | LAPTOP DELL INSPIRON 78HZ754               | 6,351.40        |
| 3970   | LAPTOP DELL INSPIRON COVZ754               | 6,351.40        |
| 3975   | LAPTOP DELL INSPIRON 8W4Z754               | 6,718.23        |
| 3987   | SCOOTER ADULTO                             | 3,064.65        |
| 3988   | SCOOTER ADULTO                             | 3,064.65        |
| 3989   | SCOOTER ADULTO                             | 3,064.65        |
| 3990   | MESA DE TRABAJO BAUDER DE 80CM             | 2,470.67        |
| 3992   | PANTALLA 55 4K UHD                         | 5,325.56        |
| 3993   | PANTALLA 32 SO WEB                         | 1,923.85        |
| 3994   | PANTALLA 32 SO WEB                         | 1,923.85        |
| 3995   | PANTALLA 32 SO WEB                         | 1,923.85        |
| 3996   | PANTALLA 32 SO WEB                         | 1,923.85        |
| 3991   | PANTALLA 55 4K UHD                         | 5,325.56        |
| 3977   | PANTALLA 55 4K UHD GOOGLE TV               | 5,325.56        |
| 4177   | ARCHIVERO MOVIL ROBLE SANTANA              | 2,570.58        |
| 4171   | ESCRITORIO EJECUTIVO                       | 15,653.09       |
| 4172   | LIBRERO DE 24X40X205CM                     | 21,055.32       |
| 4173   | SILLA EJECUTIVA ECONOMALLA                 | 1,724.93        |
| 4174   | SILLA EJECUTIVA ECONOMALLA                 | 1,724.93        |
| 4175   | SILLA EJECUTIVA ECONOMALLA                 | 1,724.93        |



Ente Público: PATRONATO DE LAS UNIDADES DE SERVICIOS CULTURALES Y TURÍSTICOS DEL ESTADO DE YUCATÁN  
Relación de bienes que componen su patrimonio  
Cuenta Pública de 2026

| Código | Descripción del Bien                   | Valor en Libros |
|--------|--|-----------------|
| 4176   | SILLA EJECUTIVA ECONOMALLA             | 1,724.93        |
| 4169   | SILLA DE RUEDAS XTREME18 ACERO REACTIV | 2,710.49        |
| 4170   | SILLA DE RUEDAS XTREME18 ACERO REACTIV | 2,710.49        |
| 4178   | GABINETE COOLER MASTER CMP 320L        | 9,034.53        |
| 4179   | MONITOR PC LG CURVO                    | 2,604.62        |
| 4180   | MULTIFUNCIONAL EPSON L6270             | 4,656.91        |
| 4036   | MONITOR                                | 53,190.13       |
| 4037   | MONITOR                                | 49,059.52       |
| 4038   | MONITOR                                | 49,059.52       |
| 4039   | MONITOR                                | 49,059.52       |
| 4040   | MONITOR                                | 49,059.52       |
| 4041   | MONITOR                                | 49,059.52       |
| 4042   | MONITOR                                | 49,059.52       |
| 4043   | MONITOR                                | 24,037.13       |
| 4044   | MONITOR                                | 24,037.13       |
| 4045   | MONITOR                                | 24,037.13       |
| 4046   | MONITOR                                | 24,037.13       |
| 4047   | MONITOR                                | 24,037.13       |
| 4048   | MONITOR                                | 24,037.13       |
| 4049   | MONITOR                                | 24,037.13       |
| 4050   | MONITOR                                | 24,037.13       |
| 4051   | MONITOR                                | 24,037.13       |
| 4052   | MONITOR                                | 24,037.13       |
| 4053   | MONITOR                                | 24,037.13       |
| 4054   | MONITOR                                | 24,037.13       |
| 4055   | MONITOR                                | 24,037.13       |
| 4056   | MONITOR                                | 24,037.13       |
| 4057   | MONITOR                                | 24,037.13       |
| 4058   | MONITOR                                | 24,037.13       |
| 4059   | MONITOR                                | 24,037.13       |
| 4060   | MONITOR                                | 24,037.13       |
| 4061   | MONITOR                                | 19,140.30       |
| 4062   | MONITOR                                | 19,140.30       |
| 4063   | MONITOR                                | 19,140.30       |
| 4064   | MONITOR                                | 19,140.30       |
| 4065   | PC                                     | 50,107.94       |
| 4066   | MONITOR                                | 5,378.29        |
| 4067   | MONITOR                                | 5,378.29        |
| 4078   | SWITCH                                 | 2,773.92        |
| 4079   | SWITCH                                 | 2,773.92        |
| 4080   | SWITCH                                 | 2,773.92        |
| 4081   | SWITCH                                 | 2,773.92        |



Ente Público: PATRONATO DE LAS UNIDADES DE SERVICIOS CULTURALES Y TURÍSTICOS DEL ESTADO DE YUCATÁN  
Relación de bienes que componen su patrimonio  
Cuenta Pública de 2026

| Código | Descripción del Bien | Valor en Libros |
|--------|----------------------|-----------------|
| 4082   | SWITCH               | 2,773.92        |
| 4083   | SWITCH               | 2,773.92        |
| 4084   | MONITOR              | 15,422.66       |
| 4085   | MONITOR              | 15,422.66       |
| 4086   | MONITOR              | 15,422.66       |
| 4087   | MONITOR              | 15,422.66       |
| 4088   | MONITOR              | 15,422.66       |
| 4089   | MONITOR              | 15,422.66       |
| 4090   | MONITOR              | 15,422.66       |
| 4091   | MONITOR              | 15,422.66       |
| 4092   | MONITOR              | 15,422.66       |
| 4093   | MONITOR              | 15,422.66       |
| 4094   | MONITOR              | 15,422.66       |
| 4095   | MONITOR              | 15,422.66       |
| 4096   | MONITOR              | 15,422.66       |
| 4097   | MONITOR              | 15,422.66       |
| 4098   | MONITOR              | 15,422.66       |
| 4099   | MONITOR              | 15,422.66       |
| 4138   | CPU                  | 67,375.75       |
| 4139   | MONITOR              | 5,378.29        |
| 4140   | MONITOR              | 5,378.29        |
| 4068   | CONSOLA              | 59,994.81       |
| 4069   | CONSOLA              | 59,994.81       |
| 4070   | CONSOLA              | 59,994.81       |
| 4071   | CONSOLA              | 59,994.81       |
| 4072   | CONSOLA              | 59,994.81       |
| 4073   | CONSOLA              | 59,994.81       |
| 4074   | CONSOLA              | 59,994.81       |
| 4100   | NO BREAK             | 12,763.69       |
| 4101   | NO BREAK             | 12,763.69       |
| 4142   | UPS                  | 24,042.53       |
| 4143   | UPS                  | 24,042.53       |
| 4144   | UPS                  | 24,042.53       |
| 4145   | UPS                  | 24,042.53       |
| 4146   | UPS                  | 24,042.53       |
| 4147   | UPS                  | 24,042.53       |
| 4148   | UPS                  | 24,042.53       |
| 4149   | SPLITTER             | 3,124.37        |
| 4102   | VIDEO WALL           | 25,440.15       |
| 4103   | VIDEO WALL           | 25,440.15       |
| 4104   | VIDEO WALL           | 25,440.15       |
| 4105   | VIDEO WALL           | 25,440.15       |



Ente Público: PATRONATO DE LAS UNIDADES DE SERVICIOS CULTURALES Y TURÍSTICOS DEL ESTADO DE YUCATÁN  
Relación de bienes que componen su patrimonio  
Cuenta Pública de 2026

| Código | Descripción del Bien | Valor en Libros |
|--------|----------------------|-----------------|
| 4106   | VIDEO WALL           | 25,440.15       |
| 4107   | VIDEO WALL           | 25,440.15       |
| 4108   | VIDEO WALL           | 25,440.15       |
| 4109   | VIDEO WALL           | 25,440.15       |
| 4110   | VIDEO WALL           | 25,440.15       |
| 4111   | VIDEO WALL           | 25,440.15       |
| 4112   | VIDEO WALL           | 25,440.15       |
| 4113   | VIDEO WALL           | 25,440.15       |
| 4114   | VIDEO WALL           | 25,440.15       |
| 4115   | VIDEO WALL           | 25,440.15       |
| 4116   | VIDEO WALL           | 25,440.15       |
| 4117   | VIDEO WALL           | 25,440.15       |
| 4118   | VIDEO WALL           | 25,440.15       |
| 4119   | VIDEO WALL           | 25,440.15       |
| 4120   | VIDEO WALL           | 25,440.15       |
| 4121   | VIDEO WALL           | 25,440.15       |
| 4122   | VIDEO WALL           | 25,440.15       |
| 4123   | VIDEO WALL           | 25,440.15       |
| 4124   | VIDEO WALL           | 25,440.15       |
| 4125   | VIDEO WALL           | 25,440.15       |
| 4126   | VIDEO WALL           | 25,440.15       |
| 4127   | VIDEO WALL           | 25,440.15       |
| 4128   | VIDEO WALL           | 25,440.15       |
| 4129   | VIDEO WALL           | 25,440.15       |
| 4130   | VIDEO WALL           | 25,440.15       |
| 4131   | VIDEO WALL           | 25,440.15       |
| 4132   | VIDEO WALL           | 25,440.15       |
| 4133   | VIDEO WALL           | 25,440.15       |
| 4134   | VIDEO WALL           | 25,440.15       |
| 4135   | VIDEO WALL           | 25,440.15       |
| 4136   | VIDEO WALL           | 25,440.15       |
| 4137   | VIDEO WALL           | 25,440.15       |
| 4141   | CONSOLA              | 59,994.81       |
| 3997   | ALTAVOZ              | 16,917.92       |
| 3998   | ALTAVOZ              | 16,917.92       |
| 3999   | ALTAVOZ              | 16,917.92       |
| 4000   | ALTAVOZ              | 16,917.92       |
| 4001   | ALTAVOZ              | 16,917.92       |
| 4002   | ALTAVOZ              | 16,917.92       |
| 4003   | ALTAVOZ              | 16,917.92       |
| 4004   | ALTAVOZ              | 16,917.92       |
| 4005   | ALTAVOZ              | 16,917.92       |



Ente Público: PATRONATO DE LAS UNIDADES DE SERVICIOS CULTURALES Y TURÍSTICOS DEL ESTADO DE YUCATÁN  
Relación de bienes que componen su patrimonio  
Cuenta Pública de 2026

| Código | Descripción del Bien                    | Valor en Libros |
|--------|---|-----------------|
| 4006   | ALTAVOZ                                 | 16,917.92       |
| 4007   | ALTAVOZ                                 | 16,917.92       |
| 4008   | ALTAVOZ                                 | 16,917.92       |
| 4009   | ALTAVOZ                                 | 16,917.92       |
| 4010   | ALTAVOZ                                 | 16,917.92       |
| 4011   | SUBWOOFER                               | 31,727.85       |
| 4012   | SUBWOOFER                               | 31,727.85       |
| 4013   | SUBWOOFER                               | 31,727.85       |
| 4014   | SUBWOOFER                               | 31,727.85       |
| 4015   | SUBWOOFER                               | 31,727.85       |
| 4030   | CONSOLA                                 | 88,772.47       |
| 4151   | ESCUDO DE MÉXICO                        | 1.00            |
| 4152   | ESCUDO DE YUCATÁN                       | 1.00            |
| 4153   | BANDERA DE MÉXICO                       | 1.00            |
| 4154   | BANDERA DE YUCATÁN                      | 1.00            |
| 4155   | (LOTE)BANDERAS DE ESCRITORIO            | 2.00            |
| 4156   | ESCULTURA MAYA                          | 1.00            |
| 4157   | JARRON                                  | 1.00            |
| 4158   | OLLA PREHISPANICA                       | 1.00            |
| 4159   | VASIJA                                  | 1.00            |
| 4160   | JARRON                                  | 1.00            |
| 4161   | TORTILLERO                              | 1.00            |
| 4162   | BATIDOR DE CHOCOLATE                    | 1.00            |
| 4163   | TORTILLERO                              | 1.00            |
| 4164   | VASIJA                                  | 1.00            |
| 4165   | PORTANOMBRE                             | 1.00            |
| 4166   | LAMPARA VITAGE                          | 1.00            |
| 4168   | RELOJ DE MESA                           | 1.00            |
| 4035   | RACK                                    | 15,439.17       |
| 4031   | SILLA                                   | 3,797.26        |
| 4032   | SILLA                                   | 3,797.26        |
| 4033   | SILLA                                   | 3,797.26        |
| 4183   | ARCHIVERO DE PEDESTAL 40X50X54CMS       | 2,466.75        |
| 4184   | ESCRITORIO OPERATIVO QUADRO 120X60X75CM | 5,308.42        |
| 4182   | LAPTOP DELL INSPIRON 15 3520            | 8,084.05        |
| 4181   | PANTALLA 75 4K ULTRA                    | 7,810.23        |
| 3971   | AIRE ACONDICIONADO FOREST               | 3,745.80        |
| 4187   | MONITOR DELL P2425H 24                  | 2,868.33        |
| 4189   | LAPTOP ASUS TUF                         | 12,498.53       |
| 4185   | MONITOR AOC 23.8                        | 1,364.80        |
| 4186   | MONITOR AOC 23.8                        | 1,364.80        |
| 4188   | PROYECTOR BENQ MX560                    | 5,497.50        |



Ente Público: PATRONATO DE LAS UNIDADES DE SERVICIOS CULTURALES Y TURÍSTICOS DEL ESTADO DE YUCATÁN  
Relación de bienes que componen su patrimonio  
Cuenta Pública de 2026

| Código | Descripción del Bien                  | Valor en Libros |
|--------|---------------------------------------|-----------------|
| 4194   | AIRE ACONDICIONADO 18000 BTUS GOLDEN  | 8,328.83        |
| 4195   | AIRE ACONDICIONADO 18000 BTUS GOLDEN  | 8,328.83        |
| 4193   | AIRE ACONDICIONADO 12000 BTUS HISENSE | 5,259.41        |
| 4191   | AIRE ACONDICIONADO MINISPLIT ON OFF   | 6,057.33        |
| 4190   | AIRE AONDICIONADO 18000 BTUS DAEWO    | 10,368.42       |
| 4192   | AIRE AONDICIONADO 24000 BTUS GOLDEN   | 12,635.67       |
| 4199   | ARCHIVERO MOVIL QUADRO BAUDER         | 2,420.92        |
| 4208   | MESA MULTIUSOS ORION                  | 3,939.29        |
| 4209   | MESA MULTIUSOS ORION                  | 3,939.29        |
| 4210   | ARCHIVERO MOVIL TAMAÑO CARTA          | 3,763.07        |
| 4211   | ARCHIVERO MOVIL TAMAÑO CARTA          | 3,763.07        |
| 4212   | SILLON EJECUTIVO DESCANSA BRAZOS      | 1,740.88        |
| 4213   | SILLON EJECUTIVO DESCANSA BRAZOS      | 1,740.88        |
| 4196   | ANAQUEL ARMABLE                       | 2,287.55        |
| 4197   | ANAQUEL ARMABLE                       | 2,287.55        |
| 4198   | ANAQUEL ARMABLE                       | 2,287.55        |
| 4200   | SILLA SECRETARIAL SIN BRAZOS          | 1,557.42        |
| 4201   | SILLA SECRETARIAL SIN BRAZOS          | 1,557.42        |
| 4202   | SILLA PLEGABLE EST MET ARENA          | 1,216.72        |
| 4203   | SILLA PLEGABLE EST MET ARENA          | 1,216.72        |
| 4204   | SILLA PLEGABLE EST MET ARENA          | 1,216.72        |
| 4205   | SILLA PLEGABLE EST MET ARENA          | 1,216.72        |
| 4206   | SILLA PLEGABLE EST MET ARENA          | 1,216.72        |
| 4207   | SILLA PLEGABLE EST MET ARENA          | 1,216.72        |
| 4214   | MULTIFUNCIONAL EPSON ECOTANK          | 2,902.28        |
| 4217   | ANALQUEL COLOR ARENA                  | 2,308.35        |
| 4218   | ANALQUEL COLOR ARENA                  | 2,308.35        |
| 4219   | ANALQUEL COLOR ARENA                  | 2,308.35        |
| 4220   | ANALQUEL COLOR ARENA                  | 2,308.35        |
| 4221   | ANALQUEL COLOR ARENA                  | 2,308.35        |
| 4216   | MULTIFUNCIONAL EPSON L5590            | 4,478.24        |
| 4223   | IMPRESORA HP LASER MONOCROMATICA      | 1,664.80        |
| 4222   | MONITOR LG 32MR50C                    | 2,902.72        |
| 4229   | PROYECTOR BENQ LU935                  | 42,245.40       |
| 4224   | ANAQUEL ARMABLE                       | 2,329.14        |
| 4227   | TABLET APPLE IPAD MINI A17            | 8,596.12        |
| 4226   | FRIGOBAR 4.2 PIES                     | 2,759.87        |
| 4225   | AIRE ACOND 18000 BTUS SOLO FRIO       | 5,292.93        |
| 4297   | PANTALLA 50 UHD SO WEB OS             | 3,386.63        |
| 4298   | FRIGOBAR 3.3 PIES                     | 2,341.73        |
| 4299   | HORNO MICROONDAS INVERTER 2.2 SILVER  | 3,977.60        |
| 4228   | AIRE ACOND 24000 BTUS 220V            | 12,985.47       |



Ente Público: PATRONATO DE LAS UNIDADES DE SERVICIOS CULTURALES Y TURÍSTICOS DEL ESTADO DE YUCATÁN  
Relación de bienes que componen su patrimonio  
Cuenta Pública de 2026

| Código | Descripción del Bien                                    | Valor en Libros |
|--------|---|-----------------|
| 4300   | SCOOTER ADULTO COLOR NEGRO                              | 3,206.54        |
| 4301   | SCOOTER ADULTO COLOR NEGRO                              | 3,206.54        |
| 4302   | SCOOTER ADULTO COLOR NEGRO                              | 3,206.54        |
| 4303   | ESCANER BROTHER ADS                                     | 8,588.49        |
| 4304   | MULTIFUNCIONAL EPSON L5590                              | 4,367.97        |
| 4307   | SILLON EJECUTIVO ECONOMALLA NEGRO                       | 1,804.05        |
| 4308   | SILLON EJECUTIVO ECONOMALLA NEGRO                       | 1,804.05        |
| 4309   | SILLON EJECUTIVO ECONOMALLA NEGRO                       | 1,804.05        |
| 4313   | ANAQUEL ARMABLE   | 2,443.67        |
| 4314   | ANAQUEL ARMABLE   | 2,443.67        |
| 4305   | AIRE ACONDICIONADO 36000 BTUS 220V                      | 12,346.20       |
| 4306   | SERVIDOR GDC SR 1000 PARA PROYECTOR                     | 113,574.65      |
| 4312   | ARCHIVERO DE 2 CAJONES                                  | 3,270.95        |
| 4311   | SILLA VISITANTE ASIENTO Y RESPANDO                      | 810.78          |
| 4310   | SILLA VISITANTE ASIENTO Y RESPANDO                      | 810.78          |
| 4318   | AIRE ACONDICIONADO 18000 BTUS 220V DAEWOO               | 4,912.13        |
| 4316   | LAPTOP ASUS VIVOBOOK 14                                 | 5,793.66        |
| 4317   | LAPTOP ASUS VIVOBOOK 14                                 | 5,793.66        |
| 4315   | IMPRESORA ZEBRA QUICK                                   | 15,653.96       |
| 4319   | TRICICLO  | 4,846.28        |
| 4328   | IPCH240KF-6-PAQUETE SERIE 2404-2602                     | 342,675.84      |
| 4329   | IPCH240KF-6-PAQUETE SERIE 2450-1413                     | 342,675.84      |
| 4330   | IPCH240KF-6-PAQUETE SERIE 2508-6792                     | 342,675.85      |
| 4331   | IPCH240KF-6-PAQUETE SERIE 2508-6793                     | 342,675.85      |
| 4332   | IPCH240KF-6-PAQUETE SERIE 2508-7193                     | 342,675.86      |
| 4333   | IPCH240KF-6-PAQUETE SERIE 2508-7195                     | 342,675.86      |
| 4334   | IPCH240KF-6-PAQUETE SERIE 1323P01A043624                | 342,675.86      |
| 4453   | MONITOR ACTEK CAPTIVE BRITE                             | 714.94          |
| 4335   | PANTALLA DE 50 SMART TV 4K                              | 5,464.68        |
| 4337   | PANTALLA 50 4K UHD WEBO SANSUI                          | 3,922.27        |
| 4336   | AIRE ACONDICIONADO 12000 BTUS S/FRIO ON/OF220V MIDEA    | 3,403.63        |
| 4338   | AIRE ACOND MINI SPLIT 18000 BTUS FRIO/CALOR 220 HISENSE | 5,556.40        |
| 4320   | FUMIGADORA DE LIQUIDO Y POLVO BERGEN                    | 6,475.91        |
| 4321   | FUMIGADORA DE LIQUIDO Y POLVO BERGEN                    | 6,475.91        |
| 4322   | FUMIGADORA DE LIQUIDO Y POLVO BERGEN                    | 6,475.91        |
| 4323   | FUMIGADORA DE LIQUIDO Y POLVO BERGEN                    | 6,475.91        |
| 4324   | SOLDADORA KERHER LGBT                                   | 8,871.15        |
| 4325   | BAILATINA VEK CER C/MOTOR UKURA                         | 38,079.51       |
| 4326   | MOTOSIERRA TELESCOPICA KINRO                            | 14,135.02       |
| 4327   | DESMALAZADORA KINRO                                     | 9,186.95        |
| 3972   | HERO 13 BUNDLE GOPRO                                    | 4,799.06        |
| 4348   | SILLA DE RUEDAS TODO TERRENO                            | 4,666.67        |



Ente Público: PATRONATO DE LAS UNIDADES DE SERVICIOS CULTURALES Y TURÍSTICOS DEL ESTADO DE YUCATÁN  
Relación de bienes que componen su patrimonio  
Cuenta Pública de 2026

| Código | Descripción del Bien                                | Valor en Libros |
|--------|---|-----------------|
| 4349   | SILLA DE RUEDAS TODO TERRENO                        | 4,666.67        |
| 4347   | ARCHIVERO DE 2 CAJONES METALICO                     | 3,328.33        |
| 4339   | IPCH240KF-6-PAQUETE SERIE 2415-3219                 | 342,100.12      |
| 4340   | IPCH240KF-6-PAQUETE SERIE 2416-5892                 | 342,100.12      |
| 4341   | MRCT-200CWN1-Z PAQUETE SERIE 541P244360145040100010 | 342,100.12      |
| 4342   | MRCT-200CWN1-Z PAQUETE SERIE 541U5370701A4070100001 | 342,100.12      |
| 4343   | MRCT-200CWN1-Z PAQUETE SERIE 541U5370701A4070100002 | 342,100.12      |
| 4344   | MRCT-200CWN1-Z PAQUETE SERIE 541U9034505A4140100003 | 342,100.12      |
| 4345   | MRCT-200CWN1-Z PAQUETE SERIE 541U9034505A4140100007 | 342,100.12      |
| 4346   | MRCT-200CWN1-Z PAQUETE SERIE 541U9034505A4140100002 | 342,100.12      |
| 4230   | DS-2CD3066G2-IS20241014AAWRFQ8979111                | 4,637.42        |
| 4231   | DS-2CD3066G2-IS20240801AAWRFH6742156                | 4,637.42        |
| 4232   | DS-2CD3066G2-IS20240801AAWRFH6742161                | 4,637.42        |
| 4233   | DS-2CD3066G2-IS20240801AAWRFH6742116                | 4,637.42        |
| 4234   | DS-2CD3066G2-IS20241014AAWRFQ8979179                | 4,637.42        |
| 4235   | DS-2CD3066G2-IS20241014AAWRFQ8979101                | 4,637.42        |
| 4236   | DS-2CD3666G2T-IZS20240929AAWRFQ3704375              | 4,637.42        |
| 4237   | DS-2CD3666G2T-IZS20240929AAWRFQ3704271              | 4,637.42        |
| 4238   | DS-2CD3666G2T-IZS20240929AAWRFQ3704341              | 4,637.42        |
| 4239   | DS-2CD3666G2T-IZS20240929AAWRFQ3704352              | 4,637.42        |
| 4240   | DS-2CD3066G2-IS20241014AAWRFQ8979116                | 4,637.42        |
| 4241   | DS-2CD3066G2-IS20240801AAWRFH6742113                | 4,637.42        |
| 4242   | DS-2CD3066G2-IS20241014AAWRFQ8972083                | 4,637.42        |
| 4243   | DS-2CD3066G2-IS20240801AAWRFH6742167                | 4,637.42        |
| 4244   | DS-2CD3066G2-IS20240801AAWRFH6742176                | 4,637.42        |
| 4245   | DS-2CD3066G2-IS20240601AAWRFH1385782                | 4,637.42        |
| 4246   | DS-2CD3066G2-IS20240801AAWRFH6741992                | 4,637.42        |
| 4247   | DS-2CD3066G2-IS20241014AAWRFQ8979064                | 4,637.42        |
| 4248   | DS-2CD3066G2-IS20240801AAWRFH6741989                | 4,637.42        |
| 4249   | DS-2CD3066G2-IS20240801AAWRFH6742157                | 4,637.42        |
| 4250   | DS-2CD3066G2-IS20241014AAWRFQ8979127                | 4,637.42        |
| 4251   | DS-2CD3066G2-IS20240801AAWRFH6742158                | 4,637.42        |
| 4252   | DS-2CD3066G2-IS20241014AAWRFQ8979088                | 4,637.42        |
| 4253   | DS-2CD3066G2-IS20241014AAWRFQ8979105                | 4,637.42        |
| 4254   | DS-2CD3066G2-IS20241014AAWRFQ8979115                | 4,637.42        |
| 4255   | DS-2CD3066G2-IS20241014AAWRFQ8979126                | 4,637.42        |
| 4256   | DS-2CD3066G2-IS20241014AAWRFQ8979068                | 4,637.42        |
| 4257   | DS-2CD3066G2-IS20240801AAWRFH6742133                | 4,637.42        |
| 4258   | DS-2CD3066G2-IS20241014AAWRFQ8979110                | 4,637.42        |
| 4259   | DS-2CD3066G2-IS20241014AAWRFQ8979156                | 4,637.42        |
| 4260   | DS-2CD3066G2-IS20240801AAWRFH6742031                | 4,637.42        |
| 4261   | DS-2CD3066G2-IS20240801AAWRFH6742152                | 4,637.42        |



Ente Público: PATRONATO DE LAS UNIDADES DE SERVICIOS CULTURALES Y TURÍSTICOS DEL ESTADO DE YUCATÁN  
Relación de bienes que componen su patrimonio  
Cuenta Pública de 2026

| Código | Descripción del Bien                                    | Valor en Libros |
|--------|---|-----------------|
| 4262   | DS-2CD3066G2-IS20240801AAWRFH6742074                    | 4,637.42        |
| 4263   | DS-2CD3066G2-IS20240801AAWRFH6742112                    | 4,637.42        |
| 4264   | DS-2CD3066G2-IS20240801AAWRFH6742159                    | 4,637.42        |
| 4265   | DS-2CD3066G2-IS20241014AAWRFQ8979059                    | 4,637.42        |
| 4266   | DS-2CD3066G2-IS20240801AAWRFH6742035                    | 4,637.42        |
| 4267   | DS-2CD3066G2-IS20241014AAWRFQ8979078                    | 4,637.42        |
| 4268   | DS-2CD3066G2-IS20240801AAWRFH6741994                    | 4,637.42        |
| 4269   | DS-2CD3066G2-IS20241014AAWRFQ8979071                    | 4,637.42        |
| 4270   | DS-2CD3066G2-IS20241014AAWRFQ8979065                    | 4,637.42        |
| 4271   | DS-2CD3066G2-IS20241014AAWRFQ8979140                    | 4,637.42        |
| 4272   | DS-2CD3066G2-IS20241014AAWRFQ8979160                    | 4,637.42        |
| 4273   | DS-2CD3066G2-IS20241014AAWRFQ8979120                    | 4,637.42        |
| 4274   | DS-2CD3066G2-IS20241014AAWRFQ8979152                    | 7,990.43        |
| 4275   | DS-2CD2945FWD20240924AAWRFQ1152089                      | 7,990.43        |
| 4276   | DS-2CD2945FWD20240924AAWRFQ1152123                      | 7,990.43        |
| 4277   | DS-2CD3066G2-IS20241014AAWRFQ8979141                    | 7,990.43        |
| 4278   | DS-2CD2945FWD20240924AAWRFQ1152126                      | 3,413.53        |
| 4279   | DS-2CD3066G2-IS20241014AAWRFQ8972553                    | 3,413.53        |
| 4280   | DS-9664NI-M161620240131CCRRFA1750095WCVU                | 3,413.53        |
| 4281   | DS-2CD2945FWD20240924AAWRFQ1152124                      | 3,413.53        |
| 4282   | DS-2DE7A432IW-AEB20231229AAWRAY9599534                  | 15,578.58       |
| 4283   | DS-2DE7A432IW-AEB20231229AAWRAY9599537                  | 15,578.58       |
| 4284   | DS-2DE7A432IW-AEB20231229AAWRAY9599512                  | 15,578.58       |
| 4285   | DS-2DE7A432IW-AEB20231228AAWRAY9354361                  | 15,578.58       |
| 4286   | DS-2DE7A432IW-AEB20231229AAWRAY9599598                  | 15,578.58       |
| 4287   | DS-2DE7A432IW-AEB20231229AAWRAY9599418                  | 15,578.58       |
| 4288   | DS-2DE7A432IW-AEB20231229AAWRAY9599494                  | 15,578.58       |
| 4289   | DS-2DE7A432IW-AEB20231229AAWRAY9599494                  | 15,578.58       |
| 4290   | BAHIAS DE DISCO DURO SOPORTE RAID                       | 64,972.49       |
| 4291   | 48 PUERTOS  | 12,829.73       |
| 4292   | 24 PUERTOS  | 7,562.05        |
| 4293   | OR2200PFCRT2U   | 15,518.82       |
| 4294   | GABINETE 12 UNIDADES RACK 19IN                          | 5,299.59        |
| 4295   | 8 OUERTOS   | 1,308.77        |
| 4296   | GABINETE IP66 CON PLACA TRASERA                         | 665.94          |
| 4350   | 50ZPX24M-6A SERIE 540V2418401A4240100023                | 345,074.91      |
| 4351   | 50ZPX24M-6A SERIE 540W4344102A8220100010                | 345,074.91      |
| 4352   | 50ZPX24M-6A SERIE 540W4344102A8220100001                | 345,074.90      |
| 4353   | 50ZPX24M-6A SERIE 540W4344102A8220100002                | 345,074.90      |
| 4354   | LAPTOP LENOVO V14G3                                     | 6,870.12        |
| 4355   | AIRE ACONDICIONADO 12000 BTUS S/FRIO CALOR 220V HISENSE | 3,134.63        |
| 4356   | AIRE ACONDICIONADO 12000 BTUS S/FRIO CALOR 220V HISENSE | 3,134.63        |

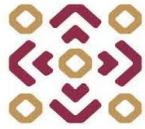

Ente Público: PATRONATO DE LAS UNIDADES DE SERVICIOS CULTURALES Y TURÍSTICOS DEL ESTADO DE YUCATÁN  
Relación de bienes que componen su patrimonio  
Cuenta Pública de 2026

| Código | Descripción del Bien   | Valor en Libros |
|--------|--|-----------------|
| 4360   | MONITOR DE 23.8 XZEAL XST  | 2,488.43        |
| 4361   | MONITOR DE 23.8 XZEAL XST  | 2,488.43        |
| 4359   | PLATAFORMA ZOOMLIOM ZS1212AC-U   | 717,619.50      |
| 4357   | AIRE ACONDICIONADO TIPO PAQUETE 10TR 220-3-60 SERIE 540P246790245100100009 | 155,569.05      |
| 4362   | CAJON DE DINERO COM IMPRESORA DE TICKETS                                   | 4,492.08        |
| 4363   | CAJON DE DINERO COM IMPRESORA DE TICKETS                                   | 4,492.08        |
| 4364   | CAJON DE DINERO COM IMPRESORA DE TICKETS                                   | 4,492.08        |
| 4365   | CAJON DE DINERO COM IMPRESORA DE TICKETS                                   | 4,492.08        |
| 4366   | CAJON DE DINERO COM IMPRESORA DE TICKETS                                   | 4,492.08        |
| 4367   | CAJON DE DINERO COM IMPRESORA DE TICKETS                                   | 4,492.08        |
| 4368   | CAJON DE DINERO COM IMPRESORA DE TICKETS                                   | 4,492.08        |
| 4382   | CUATRIMOTO 2025 ITALIKA  | 65,455.00       |
| 4369   | ARCHIVERO MOVIL ROBLE SANTANA  | 3,480.09        |
| 4370   | ARCHIVERO MOVIL ROBLE SANTANA  | 3,480.09        |
| 4371   | ARCHIVERO MOVIL ROBLE SANTANA  | 3,480.09        |
| 4372   | SILLA DE VISITA ISO SIN BRAZOS   | 1,016.77        |
| 4373   | SILLA DE VISITA ISO SIN BRAZOS   | 1,016.77        |
| 4374   | SILLA DE VISITA ISO SIN BRAZOS   | 1,016.77        |
| 4375   | SILLA DE VISITA ISO SIN BRAZOS   | 1,016.77        |
| 4376   | SILLA DE VISITA ISO SIN BRAZOS   | 1,016.77        |
| 4377   | SILLA DE VISITA ISO SIN BRAZOS   | 1,016.77        |
| 4378   | MESA JUNTAS MIEL REDONDA DE 120 CM DE DIAMETRO CEREZO                      | 3,291.21        |
| 4379   | MESA MODULAR DE 1.50X 60 COLOR CEREZO                                      | 5,311.18        |
| 4380   | LATERAL PARA ESCRITORIO CEREZO   | 2,853.51        |
| 4381   | ARCHIVERO PEDESTAL CEREZO  | 4,192.62        |
| 4385   | FRIGOBAR 4.2 PIES NEGRO HISENSE  | 4,540.33        |
| 4386   | FRIGOBAR 4.2 PIES NEGRO HISENSE  | 4,540.33        |
| 4358   | SUMINISTRO DE AIRE ACONDICIONADO TIPO PAQUETE SERIE SFFDWDR3MBD06Z000111   | 90,366.90       |
| 4393   | SILLON EJECUTIVO ECONO-MALLA NEGRO   | 1,758.95        |
| 4394   | SILLON EJECUTIVO ECONO-MALLA NEGRO   | 1,758.95        |
| 4395   | SILLON EJECUTIVO ECONO-MALLA NEGRO   | 1,758.95        |
| 4396   | SILLON EJECUTIVO ECONO-MALLA NEGRO   | 1,758.95        |
| 4397   | SILLON EJECUTIVO ECONO-MALLA NEGRO   | 1,758.95        |
| 4398   | SILLON EJECUTIVO ECONO-MALLA NEGRO   | 1,758.95        |
| 4399   | SILLON EJECUTIVO ECONO-MALLA NEGRO   | 1,758.95        |
| 4400   | SILLON EJECUTIVO ECONO-MALLA NEGRO   | 1,758.95        |
| 4401   | SILLON EJECUTIVO ECONO-MALLA NEGRO   | 1,758.95        |
| 4402   | SILLON EJECUTIVO ECONO-MALLA NEGRO   | 1,758.95        |
| 4403   | SILLON EJECUTIVO ECONO-MALLA NEGRO   | 1,758.95        |
| 4404   | SILLON EJECUTIVO ECONO-MALLA NEGRO   | 1,758.95        |



Ente Público: PATRONATO DE LAS UNIDADES DE SERVICIOS CULTURALES Y TURÍSTICOS DEL ESTADO DE YUCATÁN  
Relación de bienes que componen su patrimonio  
Cuenta Pública de 2026

| Código | Descripción del Bien               | Valor en Libros |
|--------|------------------------------------|-----------------|
| 4405   | SILLON EJECUTIVO ECONO-MALLA NEGRO | 1,758.95        |
| 4406   | SILLON EJECUTIVO ECONO-MALLA NEGRO | 1,758.95        |
| 4407   | SILLON EJECUTIVO ECONO-MALLA NEGRO | 1,758.95        |
| 4408   | SILLON EJECUTIVO ECONO-MALLA NEGRO | 1,758.95        |
| 4409   | SILLON EJECUTIVO ECONO-MALLA NEGRO | 1,758.95        |
| 4410   | SILLON EJECUTIVO ECONO-MALLA NEGRO | 1,758.95        |
| 4411   | SILLON EJECUTIVO ECONO-MALLA NEGRO | 1,758.95        |
| 4412   | SILLON EJECUTIVO ECONO-MALLA NEGRO | 1,758.95        |
| 4413   | SILLON EJECUTIVO ECONO-MALLA NEGRO | 1,758.95        |
| 4414   | SILLON EJECUTIVO ECONO-MALLA NEGRO | 1,758.95        |
| 4415   | SILLON EJECUTIVO ECONO-MALLA NEGRO | 1,758.95        |
| 4416   | SILLON EJECUTIVO ECONO-MALLA NEGRO | 1,758.95        |
| 4417   | SILLON EJECUTIVO ECONO-MALLA NEGRO | 1,758.95        |
| 4418   | SILLON EJECUTIVO ECONO-MALLA NEGRO | 1,758.95        |
| 4419   | SILLON EJECUTIVO ECONO-MALLA NEGRO | 1,758.95        |
| 4420   | SILLON EJECUTIVO ECONO-MALLA NEGRO | 1,758.95        |
| 4421   | SILLON EJECUTIVO ECONO-MALLA NEGRO | 1,758.95        |
| 4422   | SILLON EJECUTIVO ECONO-MALLA NEGRO | 1,758.95        |
| 4423   | SILLON EJECUTIVO ECONO-MALLA NEGRO | 1,758.95        |
| 4424   | SILLON EJECUTIVO ECONO-MALLA NEGRO | 1,758.95        |
| 4425   | SILLON EJECUTIVO ECONO-MALLA NEGRO | 1,758.95        |
| 4426   | SILLON EJECUTIVO ECONO-MALLA NEGRO | 1,758.95        |
| 4427   | SILLON EJECUTIVO ECONO-MALLA NEGRO | 1,758.95        |
| 4428   | SILLON EJECUTIVO ECONO-MALLA NEGRO | 1,758.95        |
| 4429   | SILLON EJECUTIVO ECONO-MALLA NEGRO | 1,758.95        |
| 4430   | SILLON EJECUTIVO ECONO-MALLA NEGRO | 1,758.95        |
| 4431   | SILLON EJECUTIVO ECONO-MALLA NEGRO | 1,758.95        |
| 4432   | SILLON EJECUTIVO ECONO-MALLA NEGRO | 1,758.95        |
| 4433   | SILLON EJECUTIVO ECONO-MALLA NEGRO | 1,758.95        |
| 4434   | SILLON EJECUTIVO ECONO-MALLA NEGRO | 1,758.95        |
| 4435   | SILLON EJECUTIVO ECONO-MALLA NEGRO | 1,758.95        |
| 4436   | SILLON EJECUTIVO ECONO-MALLA NEGRO | 1,758.95        |
| 4437   | SILLON EJECUTIVO ECONO-MALLA NEGRO | 1,758.95        |
| 4438   | SILLON EJECUTIVO ECONO-MALLA NEGRO | 1,758.95        |
| 4439   | SILLON EJECUTIVO ECONO-MALLA NEGRO | 1,758.95        |
| 4440   | SILLON EJECUTIVO ECONO-MALLA NEGRO | 1,758.95        |
| 4441   | SILLON EJECUTIVO ECONO-MALLA NEGRO | 1,758.95        |
| 4442   | SILLON EJECUTIVO ECONO-MALLA NEGRO | 1,758.95        |
| 4443   | SILLA EJECUTIVA COZY CON CABECERA  | 2,222.07        |
| 4444   | SILLA EJECUTIVA COZY CON CABECERA  | 2,222.07        |
| 4445   | SILLA EJECUTIVA COZY CON CABECERA  | 2,222.07        |
| 4446   | SILLA EJECUTIVA COZY CON CABECERA  | 2,222.07        |



Ente Público: PATRONATO DE LAS UNIDADES DE SERVICIOS CULTURALES Y TURÍSTICOS DEL ESTADO DE YUCATÁN  
Relación de bienes que componen su patrimonio  
Cuenta Pública de 2026

| Código | Descripción del Bien  | Valor en Libros |
|--------|---|-----------------|
| 4447   | SILLA EJECUTIVA COZY CON CABECERA   | 2,222.07        |
| 4448   | SILLA EJECUTIVA COZY CON CABECERA   | 2,222.07        |
| 4449   | SILLA EJECUTIVA COZY CON CABECERA   | 2,222.07        |
| 4450   | SILLA EJECUTIVA COZY CON CABECERA   | 2,222.07        |
| 4451   | SILLA EJECUTIVA COZY CON CABECERA   | 2,222.07        |
| 4452   | SILLA EJECUTIVA COZY CON CABECERA   | 2,222.07        |
| 4387   | LAPTOP VIVOBOK 14 T5N0CV18901422C   | 8,014.01        |
| 4388   | LAPTOP VIVOBOK 14 T5N0CV18888522A   | 8,014.01        |
| 4389   | LAPTOP VIVOBOK 14 T5N0CV188885220   | 8,014.01        |
| 4390   | LAPTOP VIVOBOK 14 T5N0CV18901422E   | 8,014.01        |
| 4391   | LAPTOP VIVOBOK 14 T5N0CV189014223   | 8,014.01        |
| 4392   | LAPTOP LENOVOIDEAPAD SLIM 3   | 10,638.55       |
| 4455   | EXTRACTOR INDUSTRIAL MX916  | 93,570.75       |
| 4454   | FREGADORA DE PISOS AUTOMATICA MODELO M70BT70  | 140,331.75      |
| 4456   | MOTOR FUERA DE BORDA SUSUKI 4 TIEMPOS   | 96,666.67       |
| 4458   | MULTIFUNCIONAL EPSON ECOTANK  | 3,257.58        |
| 4457   | LENTE CANON EF 70-200MM   | 42,255.99       |
| 4459   | AIRE ACONDICIONADO 24000 BTUS 220V DAEWO  | 7,353.00        |
| 4460   | AIRE ACONDICIONADO 24000 BTUS 220V DAEWO  | 7,353.00        |
| 3388   | REGISTRO APLICACIÓN SUMINISTRO EQUIPO ELECTRICO Y ELECTRONICO   | 5,064,880.31    |
| 3413   | SUMINISTRO DE EQUIPOS ELECTRONICOS DE PROYECCION  | 14,000,000.00   |
| 3424   | SALDO CONTRATO CULTUR/CBSAMC-AD-06/047/2021 ADQUISICION DE BIENES Y PRESTACION SERVICIOS PARA EL EQUIPAMIENTO | 4,881,636.20    |
| 3424   | 3ER. ANTICIPO PARA ADQUISICION DE BIENES Y PRESTACION DE SERVICIOS PARA EL EQUIPAMIENTO DEL MUSEO DEL CRATER  | 2,000,000.00    |
| 3424   | 1ER. ANTICIPO PARA ADQUISICION DE BIENES Y PRESTACION DE SERVICIOS PARA EL EQUIPAMIENTO DEL MUSEO DEL CRATER  | 10,322,454.20   |
| 3424   | 2DO. ANTICIPO PARA ADQUISICION DE BIENES Y PRESTACION DE SERVICIOS PARA EL EQUIPAMIENTO DEL MUSEO DEL CRATER  | 17,204,090.50   |



Ente Público: PATRONATO DE LAS UNIDADES DE SERVICIOS CULTURALES Y TURÍSTICOS DEL ESTADO DE YUCATÁN  
Relación de bienes que componen su patrimonio  
Cuenta Pública de 2026

| Código  | Descripción del Bien | Valor en Libros |
|---|----------------------|-----------------|
| Calle 60 No.299-E x 3-B y 5-B CP.97115 Colonia Revolución Mérida Yucatan N° de Clave Catastral: 254458 (Terreno del GMMMM y AAFY)   | PREDIO URBANO        | 240,061,703.99  |
| Calle 60 No.299-E x 3-B y 5-B CP.97115 Colonia Revolución Mérida Yucatan (AAFY)   | EDIFICIO             | 14,938,296.01   |
| Calle 5-B No.293 x 20-A Colonia Revolución Mza.0716, Secc.Cat.25, Municipio de Mérida, Yucatán CP.97115 (Centro de Convenciones Siglo XXI)  | EDIFICIO             | 47,396,200.00   |
| Km. 118.7 carretera 180 Mérida-Valladolid, Zona arqueológica de Chichén Itzá, C.P.97757, Comisía Municipal de Pisté, Municipio de Pisté, Yucatán CP.97750 N° de Clave Catastral: 7758 | PREDIO RUSTICO       | 106,346,270.80  |
| Km. 118.7 carretera 180 Mérida-Valladolid, Zona arqueológica de Chichén Itzá, C.P.97757, Comisía Municipal de Pisté, Municipio de Pisté, Yucatán CP.97750 N° de Clave Catastral: 3232 | PREDIO RUSTICO       | 214,972,885.05  |
| Km. 118.7 carretera 180 Mérida-Valladolid, Zona arqueológica de Chichén Itzá, C.P.97757, Comisía Municipal de Pisté, Municipio de Pisté, Yucatán CP.97750                             | EDIFICIO             | 50,529,944.15   |



Ente Público: PATRONATO DE LAS UNIDADES DE SERVICIOS CULTURALES Y TURÍSTICOS DEL ESTADO DE YUCATÁN  
Relación de bienes que componen su patrimonio  
Cuenta Pública de 2026

| Código   | Descripción del Bien | Valor en Libros |
|--|----------------------|-----------------|
| Km. 83.4 carretera 180 Mérida-Campeche y 261 Umán-Muna, Zona arqueológica de Uxmal, U.A. Lázaro Cárdenas, Municipio de Santa Elena, Yucatán. CP.97896              | EDIFICIO             | 20,605,000.00   |
| Km. 2 del Boulevard Víctor Manuel Cervera Pacheco (Carretera Federal 27), Colonia Centro, Municipio del Puerto de Progreso de Castro, Yucatán. CP.97320 (Corchito) | EDIFICIO             | 3,522,224.00    |
| Calle 61 No.501 x 60 y 62, Colonia Centro, Municipio de Mérida, Yucatán. CP.97000 (Pasaje Picheta)   | EDIFICIO             | 19,372,000.00   |
| Calle 39 No.205 x 40 y 42 Centro Comercial y Artesanal "Zaci" Manzana 21 Cuartel 4º, Municipio de Valladolid, Yucatán. CP.97780 (Centro Artesanal Zaci)            | EDIFICIO             | 8,726,500.00    |
| Finca Rústica Denominada X'kekén ubicado en la Comisaría de Dzitnup, Municipio de Valladolid, Yucatán. CP.97795 (Parque X'Keken)                                   | EDIFICIO             | 13,574,850.00   |
| Tierras de Uso Común del Ejido Hunukú, Municipio de Temozón, Yucatán. CP.97795 (Parque Ek'Balam)   | EDIFICIO             | 7,390,000.00    |



Ente Público: PATRONATO DE LAS UNIDADES DE SERVICIOS CULTURALES Y TURÍSTICOS DEL ESTADO DE YUCATÁN  
Relación de bienes que componen su patrimonio  
Cuenta Pública de 2026

| Código   | Descripción del Bien | Valor en Libros |
|--|----------------------|-----------------|
| Calle 18 No.58 x 9 y 11<br>Manzana 051 Secc.Cat.01,<br>Municipio de Chocholá,<br>Yucatán. CP.97816<br>(Chochola)                                   | EDIFICIO             | 3,098,496.17    |
| Km. 83 Carretera 180<br>Mérida-Campeche, cerca<br>del límite con el Estado de<br>Campeche,Municipio de<br>Halachó, Campeche.<br>CP.97831 (Halacho) | EDIFICIO             | 12,379,400.00   |
| Carretera 281 Mérida-<br>Celestún, Reserva de la<br>Biosfera Ría Celestún,<br>Municipio de Celestún,<br>Yucatán. CP.97367<br>(Celestún)            | EDIFICIO             | 7,137,460.00    |
| Km 7 de la carretera<br>Oxkutzcab-Emiliano Zapata<br>(Cooperativa), Municipio de<br>Oxkutzcab, Yucatán.<br>CP.97883 (Lol Tún)                      | EDIFICIO             | 805,000.00      |
| Calle 25 No.98 Interior<br>Manzana 021, Secc.Cat.02<br>Centro, Municipio de<br>Acanceh, Yucatán.<br>CP.97380 N° de Clave<br>Catastral: 02014278    | PREDIO RUSTICO       | 148,838.40      |
| Calle 18 No.111 Interior<br>Manzana 021, Secc.Cat.02<br>Centro, Municipio de<br>Acanceh, Yucatán.<br>CP.97380 N° de Clave<br>Catastral: 02021427   | PREDIO RUSTICO       | 230,400.00      |



Ente Público: PATRONATO DE LAS UNIDADES DE SERVICIOS CULTURALES Y TURÍSTICOS DEL ESTADO DE YUCATÁN  
Relación de bienes que componen su patrimonio  
Cuenta Pública de 2026

| Código  | Descripción del Bien | Valor en Libros |
|---|----------------------|-----------------|
| Calle 18 No.113 Interior<br>Manzana 021, Secc.Cat.02<br>Centro, Municipio de<br>Acanceh, Yucatán.<br>CP.97380 N° de Clave<br>Catastral: 02021252          | PREDIO RUSTICO       | 220,800.00      |
| Calle 18 No.101 x 25 y 27<br>Manzana 021, Secc.Cat.02<br>Centro, Municipio de<br>Acanceh, Yucatán.<br>CP.97380 N° de Clave<br>Catastral: 02021259         | PREDIO RUSTICO       | 525,324.00      |
| Calle 18 No.101 x 25 y 27<br>Manzana 021, Secc.Cat.02<br>Centro, Municipio de<br>Acanceh, Yucatán.<br>CP.97380  | EDIFICIO             | 229,476.00      |
| Calle 30 No.308-A x 33 y<br>35 Manzana 15 Secc.Cat.02<br>Centro, Municipio de<br>Izamal, Yucatán. CP.97540<br>N° de Clave Catastral:<br>02015004 (Izamal) | PREDIO URBANO        | 646,800.00      |
| Calle 30 No.308-A x 33 y<br>35 Manzana 15 Secc.Cat.02<br>Centro, Municipio de<br>Izamal, Yucatán. CP.97540<br>(Oficinas Izamal)                           | EDIFICIO             | 458,300.00      |
| Zona arqueológica de<br>Dzibilchaltún. Comisaria<br>Municipal de Dzibilchaltún,<br>Yucatán. CP.97305<br>(Dzibilchaltún)                                   | EDIFICIO             | 13,156,300.00   |
| Unidad física de Yaxcaba,<br>Yucatán. CP.97920 N° de<br>Clave Catastral: 1780<br>(Palacio de la Civilización<br>Maya)                                     | PREDIO RUSTICO       | 1,031,400.00    |



Ente Público: PATRONATO DE LAS UNIDADES DE SERVICIOS CULTURALES Y TURÍSTICOS DEL ESTADO DE YUCATÁN  
Relación de bienes que componen su patrimonio  
Cuenta Pública de 2026

| Código   | Descripción del Bien | Valor en Libros |
|--|----------------------|-----------------|
| Unidad física de Yaxcaba, Yucatán. CP.97920 N° de Clave Catastral: 1781 (Palacio de la Civilización Maya)        | PREDIO RUSTICO       | 886,644.98      |
| Unidad física de Yaxcaba, Yucatán. CP.97920 N° de Clave Catastral: 1787 (Palacio de la Civilización Maya)        | PREDIO RUSTICO       | 227,558.42      |
| Finca Rústica denominada Santa María, Municipio de Yaxcaba, Yucatán. CP.97920 (Palacio de la Civilización Maya)  | PREDIO RUSTICO       | 1,188,200.00    |
| Finca Rústica denominada Santa Teresa, Municipio de Yaxcaba, Yucatán. CP.97920 (Palacio de la Civilización Maya) | PREDIO RUSTICO       | 1,111,600.00    |
| Finca Rústica denominada San Miguel, Municipio de Yaxcaba, Yucatán. CP.97920 (Palacio de la Civilización Maya)   | PREDIO RUSTICO       | 1,428,990.00    |



Ente Público: PATRONATO DE LAS UNIDADES DE SERVICIOS CULTURALES Y TURÍSTICOS DEL ESTADO DE YUCATÁN  
Relación de bienes que componen su patrimonio  
Cuenta Pública de 2026

| Código   | Descripción del Bien    | Valor en Libros |
|--|-------------------------|-----------------|
| Unidad física conformada por los tablares catastrales Nos.1780, 1781, 1787 y las Fincas Rústicas denominadas Santa María, Santa Teresa y San Miguel, Municipio de Yaxcaba, Yucatán. CP.97920 N° de Clave Catastral: 1780, 1781, 1787, Sta. María, Sta. Teresa y San Miguel | CONSTRUCCIÓN EN PROCESO | 14,208,206.60   |
| Ampliacion y remodelacion edificio Calle 5-B No.293 x 20-A Colonia Revolución Mza.0716, Secc.Cat.25, Municipio de Mérida, Yucatán CP.97115 (Centro de Convenciones Siglo XXI)  | EDIFICIO                | 236,332,003.68  |
| Ampliacion y remodelacion edificio Calle 5-B No.293 x 20-A Colonia Revolución Mza.0716, Secc.Cat.25, Municipio de Mérida, Yucatán CP.97115 (Centro de Convenciones Siglo XXI)  | EDIFICIO                | 75,488,649.28   |



RENACIMIENTO MAYA  
**YUCATÁN**  
GOBIERNO DEL ESTADO | 2024 - 2030

**SAF**  
SECRETARÍA DE  
ADMINISTRACIÓN  
Y FINANZAS



Relación de Esquemas Bursátiles y de Coberturas Financieras

Al 31 de marzo de 2026

(Cifras en Pesos)

Ente Público: PATRONATO DE LAS UNIDADES DE SERVICIOS CULTURALES Y TURÍSTICOS DEL ESTADO DE YUCATÁN

*SIN INFORMACIÓN QUE REVELAR*



ENTE PÚBLICO: PATRONATO DE LAS UNIDADES DE SERVICIOS CULTURALES Y TURÍSTICOS DEL ESTADO DE YUCATÁN  
Estado de Situación Financiera Detallado - LDF  
Al 31 de marzo de 2026 y al 31 de diciembre de 2025  
(PESOS)

| Concepto (c)   | 2026                   | 31 de diciembre de 2025 (e) | Concepto (c)   | 2026                  | 31 de diciembre de 2025 (e) |
|--|------------------------|-----------------------------|--|-----------------------|-----------------------------|
| <b>ACTIVO</b>  |                        |                             | <b>PASIVO</b>  |                       |                             |
| <b>Activo Circulante</b>   |                        |                             | <b>Pasivo Circulante</b>   |                       |                             |
| <b>a. Efectivo y Equivalentes (a=a1+a2+a3+a4+a5+a6+a7)</b>                                   | <b>\$47,375,243.81</b> | <b>\$5,397,152.23</b>       | <b>a. Cuentas por Pagar a Corto Plazo (a=a1+a2+a3+a4+a5+a6+a7+a8+a9)</b>                                 | <b>\$9,454,547.41</b> | <b>\$9,594,112.13</b>       |
| a1) Efectivo   | \$66,249.47            | \$55,719.87                 | a1) Servicios Personales por Pagar a Corto Plazo   | \$20,139.61           | \$20,127.34                 |
| a2) Bancos/Tesorería   | \$28,340,390.54        | \$5,340,311.64              | a2) Proveedores por Pagar a Corto Plazo  | \$4,429,553.11        | \$4,296,976.43              |
| a3) Bancos/Dependencias y Otros  | \$0.00                 | \$0.00                      | a3) Contratistas por Obras Públicas por Pagar a Corto Plazo  | \$0.00                | \$0.00                      |
| a4) Inversiones Temporales (Hasta 3 meses)   | \$18,968,603.80        | \$1,120.72                  | a4) Participaciones y Aportaciones por Pagar a Corto Plazo   | \$0.00                | \$0.00                      |
| a5) Fondos con Afectación Específica   | \$0.00                 | \$0.00                      | a5) Transferencias Otorgadas por Pagar a Corto Plazo   | \$0.00                | \$0.00                      |
| a6) Depósitos de Fondos de Terceros en Garantía y/o Administración                           | \$0.00                 | \$0.00                      | a6) Intereses, Comisiones y Otros Gastos de la Deuda Pública por Pagar a Corto Plazo                     | \$0.00                | \$0.00                      |
| a7) Otros Efectivos y Equivalentes   | \$0.00                 | \$0.00                      | a7) Retenciones y Contribuciones por Pagar a Corto Plazo   | \$5,004,854.69        | \$5,277,008.36              |
| <b>b. Derechos a Recibir Efectivo o Equivalentes (b=b1+b2+b3+b4+b5+b6+b7)</b>                | <b>\$6,832,913.12</b>  | <b>\$6,491,031.71</b>       | a8) Devoluciones de la Ley de Ingresos por Pagar a Corto Plazo   | \$0.00                | \$0.00                      |
| b1) Inversiones Financieras de Corto Plazo   | \$0.00                 | \$0.00                      | a9) Otras Cuentas por Pagar a Corto Plazo  | \$0.00                | \$0.00                      |
| b2) Cuentas por Cobrar a Corto Plazo   | \$4,351,830.87         | \$5,288,482.09              | <b>b. Documentos por Pagar a Corto Plazo (b=b1+b2+b3)</b>  | <b>\$0.00</b>         | <b>\$0.00</b>               |
| b3) Deudores Diversos por Cobrar a Corto Plazo   | \$1,207,566.18         | \$195,951.37                | b1) Documentos Comerciales por Pagar a Corto Plazo   | \$0.00                | \$0.00                      |
| b4) Ingresos por Recuperar a Corto Plazo   | \$0.00                 | \$0.00                      | b2) Documentos con Contratistas por Obras Públicas por Pagar a Corto Plazo                               | \$0.00                | \$0.00                      |
| b5) Deudores por Anticipos de la Tesorería a Corto Plazo                                     | \$791,267.55           | \$394,267.55                | b3) Otros Documentos por Pagar a Corto Plazo   | \$0.00                | \$0.00                      |
| b6) Préstamos Otorgados a Corto Plazo  | \$482,248.52           | \$612,330.70                | <b>c. Porción a Corto Plazo de la Deuda Pública a Largo Plazo (c=c1+c2)</b>                              | <b>\$0.00</b>         | <b>\$0.00</b>               |
| b7) Otros Derechos a Recibir Efectivo o Equivalentes a Corto Plazo                           | \$0.00                 | \$0.00                      | c1) Porción a Corto Plazo de la Deuda Pública  | \$0.00                | \$0.00                      |
| <b>c. Derechos a Recibir Bienes o Servicios (c=c1+c2+c3+c4+c5)</b>                           | <b>\$5,451,347.28</b>  | <b>\$8,802,776.08</b>       | c2) Porción a Corto Plazo de Arrendamiento Financiero  | \$0.00                | \$0.00                      |
| c1) Anticipo a Proveedores por Adquisición de Bienes y Prestación de Servicios a Corto Plazo | \$88,560.01            | \$88,560.01                 | d. Títulos y Valores a Corto Plazo   | \$0.00                | \$0.00                      |
| c2) Anticipo a Proveedores por Adquisición de Bienes Inmuebles y Muebles a Corto Plazo       | \$0.00                 | \$0.00                      | <b>e. Pasivos Diferidos a Corto Plazo (e=e1+e2+e3)</b>   | <b>\$0.00</b>         | <b>\$0.00</b>               |
| c3) Anticipo a Proveedores por Adquisición de Bienes Intangibles a Corto Plazo               | \$0.00                 | \$0.00                      | e1) Ingresos Cobrados por Adelantado a Corto Plazo   | \$0.00                | \$0.00                      |
| c4) Anticipo a Contratistas por Obras Públicas a Corto Plazo                                 | \$0.00                 | \$0.00                      | e2) Intereses Cobrados por Adelantado a Corto Plazo  | \$0.00                | \$0.00                      |
| c5) Otros Derechos a Recibir Bienes o Servicios a Corto Plazo                                | \$5,362,787.27         | \$8,714,216.07              | e3) Otros Pasivos Diferidos a Corto Plazo  | \$0.00                | \$0.00                      |
| <b>d. Inventarios (d=d1+d2+d3+d4+d5)</b>   | <b>\$0.00</b>          | <b>\$0.00</b>               | <b>f. Fondos y Bienes de Terceros en Garantía y/o Administración a Corto Plazo (f=f1+f2+f3+f4+f5+f6)</b> | <b>\$457,365.73</b>   | <b>\$442,365.73</b>         |
| d1) Inventario de Mercancías para Venta  | \$0.00                 | \$0.00                      | f1) Fondos en Garantía a Corto Plazo   | \$457,365.73          | \$442,365.73                |
| d2) Inventario de Mercancías Terminadas  | \$0.00                 | \$0.00                      | f2) Fondos en Administración a Corto Plazo   | \$0.00                | \$0.00                      |
| d3) Inventario de Mercancías en Proceso de Elaboración                                       | \$0.00                 | \$0.00                      | f3) Fondos Contingentes a Corto Plazo  | \$0.00                | \$0.00                      |
| d4) Inventario de Materias Primas, Materiales y Suministros para Producción                  | \$0.00                 | \$0.00                      | f4) Fondos de Fideicomisos, Mandatos y Contratos Análogos a Corto Plazo                                  | \$0.00                | \$0.00                      |
| d5) Bienes en Tránsito   | \$0.00                 | \$0.00                      | f5) Otros Fondos de Terceros en Garantía y/o Administración a Corto Plazo                                | \$0.00                | \$0.00                      |
| <b>e. Almacenes</b>  | <b>\$203,876.31</b>    | <b>\$203,876.31</b>         | f6) Valores y Bienes en Garantía a Corto Plazo   | \$0.00                | \$0.00                      |
| <b>f. Estimación por Pérdida o Deterioro de Activos Circulantes (f=f1+f2)</b>                | <b>\$0.00</b>          | <b>\$0.00</b>               | <b>g. Provisiones a Corto Plazo (g=g1+g2+g3)</b>   | <b>\$0.00</b>         | <b>\$0.00</b>               |
| f1) Estimaciones para Cuentas Incobrables por Derechos a Recibir Efectivo o Equivalentes     | \$0.00                 | \$0.00                      | g1) Provisión para Demandas y Juicios a Corto Plazo  | \$0.00                | \$0.00                      |
| f2) Estimación por Deterioro de Inventarios  | \$0.00                 | \$0.00                      | g2) Provisión para Contingencias a Corto Plazo   | \$0.00                | \$0.00                      |
| <b>g. Otros Activos Circulantes (g=g1+g2+g3+g4)</b>  | <b>\$0.00</b>          | <b>\$0.00</b>               | g3) Otras Provisiones a Corto Plazo  | \$0.00                | \$0.00                      |
| g1) Valores en Garantía  | \$0.00                 | \$0.00                      | <b>h. Otros Pasivos a Corto Plazo (h=h1+h2+h3)</b>   | <b>\$0.00</b>         | <b>\$0.00</b>               |
| g2) Bienes en Garantía (excluye depósitos de fondos)   | \$0.00                 | \$0.00                      | h1) Ingresos por Clasificar  | \$0.00                | \$0.00                      |
| g3) Bienes Derivados de Embargos, Decomisos, Aseguramientos y Dación en Pago                 | \$0.00                 | \$0.00                      | h2) Recaudación por Participar   | \$0.00                | \$0.00                      |
| g4) Adquisición con Fondos de Terceros   | \$0.00                 | \$0.00                      | h3) Otros Pasivos Circulantes  | \$0.00                | \$0.00                      |
| <b>IA. Total de Activos Circulantes (IA = a + b + c + d + e + f + g)</b>                     | <b>\$59,863,380.52</b> | <b>\$20,894,836.33</b>      | <b>IIA. Total de Pasivos Circulantes (IIA = a + b + c + d + e + f + g + h)</b>                           | <b>\$9,911,913.14</b> | <b>\$10,036,477.86</b>      |
| <b>Activo No Circulante</b>  |                        |                             | <b>Pasivo No Circulante</b>  |                       |                             |



ENTE PÚBLICO: PATRONATO DE LAS UNIDADES DE SERVICIOS CULTURALES Y TURÍSTICOS DEL ESTADO DE YUCATÁN  
Estado de Situación Financiera Detallado - LDF  
Al 31 de marzo de 2026 y al 31 de diciembre de 2025  
(PESOS)

| Concepto (c)  | 2026                      | 31 de diciembre de 2025 (e) | Concepto (c)   | 2026                      | 31 de diciembre de 2025 (e) |
|---|---------------------------|-----------------------------|--|---------------------------|-----------------------------|
| a. Inversiones Financieras a Largo Plazo  | \$641,800.00              | \$641,800.00                | a. Cuentas por Pagar a Largo Plazo   | \$0.00                    | \$0.00                      |
| b. Derechos a Recibir Efectivo o Equivalentes a Largo Plazo                         | \$7,391,799.89            | \$7,391,799.89              | b. Documentos por Pagar a Largo Plazo  | \$0.00                    | \$0.00                      |
| c. Bienes Inmuebles, Infraestructura y Construcciones en Proceso                    | \$1,196,372,782.48        | \$1,196,372,782.48          | c. Deuda Pública a Largo Plazo   | \$0.00                    | \$0.00                      |
| d. Bienes Muebles   | \$109,889,508.24          | \$109,726,614.24            | d. Pasivos Diferidos a Largo Plazo   | \$0.00                    | \$0.00                      |
| e. Activos Intangibles  | \$389,050.89              | \$389,050.89                | e. Fondos y Bienes de Terceros en Garantía y/o en Administración a Largo Plazo                       | \$0.00                    | \$0.00                      |
| f. Depreciación, Deterioro y Amortización Acumulada de Bienes                       | -\$116,819,465.64         | -\$112,017,958.82           | f. Provisiones a Largo Plazo   | \$25,278,560.13           | \$25,278,560.13             |
| g. Activos Diferidos  | \$10,000,000.00           | \$10,000,000.00             | <b>IIB. Total de Pasivos No Circulantes (IIB = a + b + c + d + e + f)</b>                            | <b>\$25,278,560.13</b>    | <b>\$25,278,560.13</b>      |
| h. Estimación por Pérdida o Deterioro de Activos no Circulantes                     | \$0.00                    | \$0.00                      | <b>II. Total del Pasivo (II = IIA + IIB)</b>   | <b>\$35,190,473.27</b>    | <b>\$35,315,037.99</b>      |
| i. Otros Activos no Circulantes   | \$0.00                    | \$0.00                      | <b>HACIENDA PÚBLICA/PATRIMONIO</b>   | <b>\$0.00</b>             | <b>\$0.00</b>               |
| <b>IB. Total de Activos No Circulantes (IB = a + b + c + d + e + f + g + h + i)</b> | <b>\$1,207,865,475.86</b> | <b>\$1,212,504,088.68</b>   | <b>IIIA. Hacienda Pública/Patrimonio Contribuido (IIIA = a + b + c)</b>                              | <b>\$134,836,149.99</b>   | <b>\$134,836,149.99</b>     |
| <b>I. Total del Activo (I = IA + IB)</b>  | <b>\$1,267,728,856.38</b> | <b>\$1,233,398,925.01</b>   | a. Aportaciones  | \$134,836,149.99          | \$134,836,149.99            |
|   |                           |                             | b. Donaciones de Capital   | \$0.00                    | \$0.00                      |
|   |                           |                             | c. Actualización de la Hacienda Pública/Patrimonio   | \$0.00                    | \$0.00                      |
|   |                           |                             | <b>IIIB. Hacienda Pública/Patrimonio Generado (IIIB = a + b + c + d + e)</b>                         | <b>\$1,097,702,233.12</b> | <b>\$1,063,247,737.03</b>   |
|   |                           |                             | a. Resultado del Ejercicio (Ahorro/Desahorro)  | \$34,597,115.90           | -\$3,660,943.66             |
|   |                           |                             | b. Resultados de Ejercicios Anteriores   | \$714,650,698.09          | \$718,454,261.56            |
|   |                           |                             | c. Revalúos  | \$348,015,316.42          | \$348,015,316.42            |
|   |                           |                             | d. Reservas  | \$500,000.00              | \$500,000.00                |
|   |                           |                             | e. Rectificaciones de Resultados de Ejercicios Anteriores  | -\$60,897.29              | -\$60,897.29                |
|   |                           |                             | <b>IIIC. Exceso o Insuficiencia en la Actualización de la Hacienda Pública/Patrimonio (IIIC=a+b)</b> | <b>\$0.00</b>             | <b>\$0.00</b>               |
|   |                           |                             | a. Resultado por Posición Monetaria  | \$0.00                    | \$0.00                      |
|   |                           |                             | b. Resultado por Tenencia de Activos no Monetarios   | \$0.00                    | \$0.00                      |
|   |                           |                             | <b>III. Total Hacienda Pública/Patrimonio (III = IIIA + IIIB + IIIC)</b>                             | <b>\$1,232,538,383.11</b> | <b>\$1,198,083,887.02</b>   |
|   |                           |                             | <b>IV. Total del Pasivo y Hacienda Pública/Patrimonio (IV = II + III)</b>                            | <b>\$1,267,728,856.38</b> | <b>\$1,233,398,925.01</b>   |

**ENTE PÚBLICO: PATRONATO DE LAS UNIDADES DE SERVICIOS CULTURALES Y TURÍSTICOS DEL ESTADO DE YUCATÁN**  
Informe Analítico de la Deuda Pública y Otros Pasivos - LDF  
Del 1 de enero al 31 de marzo de 2026  
(PESOS)

| Denominación de la Deuda Pública y Otros Pasivos                | Saldo                          | Disposiciones del<br>Periodo (e) | Amortizaciones del<br>Periodo (f) | Revaluaciones,<br>Reclasificaciones y<br>Otros Ajustes (g) | Saldo Final del<br>Periodo (h) | Pago de Intereses del<br>Periodo (i) | Pago de Comisiones y<br>demás costos<br>asociados durante el<br>Periodo (j) |
|---|--------------------------------|----------------------------------|-----------------------------------|--|--------------------------------|--------------------------------------|---|
|   | 31 de diciembre de<br>2025 (d) |                                  |                                   |  | h=d+e-f+g                      |                                      |   |
| <b>1. Deuda Pública (1=A+B)</b>                                 | \$0.00                         | \$0.00                           | \$0.00                            | \$0.00   | \$0.00                         | \$0.00                               | \$0.00  |
| <b>A. Corto Plazo (A=a1+a2+a3)</b>                              | \$0.00                         | \$0.00                           | \$0.00                            | \$0.00   | \$0.00                         | \$0.00                               | \$0.00  |
| a1) Instituciones de Crédito                                    | \$0.00                         | \$0.00                           | \$0.00                            | \$0.00   | \$0.00                         | \$0.00                               | \$0.00  |
| a2) Títulos y Valores   | \$0.00                         | \$0.00                           | \$0.00                            | \$0.00   | \$0.00                         | \$0.00                               | \$0.00  |
| a3) Arrendamientos Financieros                                  | \$0.00                         | \$0.00                           | \$0.00                            | \$0.00   | \$0.00                         | \$0.00                               | \$0.00  |
| <b>B. Largo Plazo (B=b1+b2+b3)</b>                              | \$0.00                         | \$0.00                           | \$0.00                            | \$0.00   | \$0.00                         | \$0.00                               | \$0.00  |
| b1) Instituciones de Crédito                                    | \$0.00                         | \$0.00                           | \$0.00                            | \$0.00   | \$0.00                         | \$0.00                               | \$0.00  |
| b2) Títulos y Valores   | \$0.00                         | \$0.00                           | \$0.00                            | \$0.00   | \$0.00                         | \$0.00                               | \$0.00  |
| b3) Arrendamientos Financieros                                  | \$0.00                         | \$0.00                           | \$0.00                            | \$0.00   | \$0.00                         | \$0.00                               | \$0.00  |
| 2. Otros Pasivos  | \$35,315,037.99                | \$0.00                           | \$0.00                            | \$0.00   | \$35,190,473.27                | \$0.00                               | \$0.00  |
| <b>3. Total de la Deuda Pública y Otros Pasivos (3=1+2)</b>     | \$35,315,037.99                | \$0.00                           | \$0.00                            | \$0.00   | \$35,190,473.27                | \$0.00                               | \$0.00  |
| <b>4. Deuda Contingente 1 (informativo)</b>                     | \$0.00                         | \$0.00                           | \$0.00                            | \$0.00   | \$0.00                         | \$0.00                               | \$0.00  |
| A. Deuda Contingente 1  | \$0.00                         | \$0.00                           | \$0.00                            | \$0.00   | \$0.00                         | \$0.00                               | \$0.00  |
| B. Deuda Contingente 2  | \$0.00                         | \$0.00                           | \$0.00                            | \$0.00   | \$0.00                         | \$0.00                               | \$0.00  |
| C. Deuda Contingente XX   | \$0.00                         | \$0.00                           | \$0.00                            | \$0.00   | \$0.00                         | \$0.00                               | \$0.00  |
| <b>5. Valor de Instrumentos Bono Cupón Cero 2 (Informativo)</b> | \$0.00                         | \$0.00                           | \$0.00                            | \$0.00   | \$0.00                         | \$0.00                               | \$0.00  |
| A. Instrumento Bono Cupón Cero 1                                | \$0.00                         | \$0.00                           | \$0.00                            | \$0.00   | \$0.00                         | \$0.00                               | \$0.00  |
| B. Instrumento Bono Cupón Cero 2                                | \$0.00                         | \$0.00                           | \$0.00                            | \$0.00   | \$0.00                         | \$0.00                               | \$0.00  |
| C. Instrumento Bono Cupón Cero XX                               | \$0.00                         | \$0.00                           | \$0.00                            | \$0.00   | \$0.00                         | \$0.00                               | \$0.00  |

| Obligaciones a Corto Plazo (k)                     | Monto<br>Contratado (l) | Plazo<br>Pactado<br>(m) | Tasa de Interés<br>(n) | Comisiones y Costos<br>Relacionados (o) | Tasa Efectiva<br>(p) |
|--|-------------------------|-------------------------|------------------------|---|----------------------|
| <b>6. Obligaciones a Corto Plazo (Informativo)</b> | \$0.00                  | 0                       | 0                      | \$0.00                                  | \$0.00               |
| A. Crédito 1                                       | \$0.00                  | 0                       | 0                      | \$0.00                                  | \$0.00               |
| B. Crédito 2                                       | \$0.00                  | 0                       | 0                      | \$0.00                                  | \$0.00               |
| C. Crédito 3                                       | \$0.00                  | 0                       | 0                      | \$0.00                                  | \$0.00               |
| D. Crédito 4                                       | \$0.00                  | 0                       | 0                      | \$0.00                                  | \$0.00               |



ENTE PÚBLICO: PATRONATO DE LAS UNIDADES DE SERVICIOS CULTURALES Y TURÍSTICOS DEL ESTADO DE YUCATÁN  
Informe Analítico de Obligaciones Diferentes de Financiamientos - LDF  
Del 1 de enero al 31 de marzo de 2026  
(PESOS)

| Denominación de las Obligaciones Diferentes de Financiamiento (c)    | Fecha del Contrato (d) | Fecha de inicio de operación del proyecto (e) | Fecha de vencimiento (f) | Monto de la inversión pactado (g) | Plazo pactado (h) | Monto promedio mensual del pago de la contraprestación (i) | Monto promedio mensual del pago de la contraprestación correspondiente al pago de inversión (j) | Monto pagado de la inversión al 31 de marzo de 2026 (k) | Monto pagado de la inversión actualizado al 31 de marzo de 2026 (l) | Saldo pendiente por pagar de la inversión al 31 de marzo de 2026 (m = g ? l) |
|--|------------------------|---|--------------------------|-----------------------------------|-------------------|--|---|---|---|--|
| <b>A. Asociaciones Público Privadas (APP's)</b>                      |                        |   |                          |                                   |                   |  |   |   |   |  |
| <b>(A=a+b+c+d)</b>   |                        |   |                          |                                   | 0                 | 0  | 0   | 0   | 0   | 0  |
| a) APP 1   |                        |   |                          |                                   | 0                 | 0  | 0   | 0   | 0   | 0  |
| b) APP 2   |                        |   |                          |                                   | 0                 | 0  | 0   | 0   | 0   | 0  |
| c) APP 3   |                        |   |                          |                                   | 0                 | 0  | 0   | 0   | 0   | 0  |
| d) APP XX  |                        |   |                          |                                   | 0                 | 0  | 0   | 0   | 0   | 0  |
| <b>B. Otros Instrumentos (B=a+b+c+d)</b>                             |                        |   |                          |                                   | 0                 | 0  | 0   | 0   | 0   | 0  |
| a) Otro Instrumento 1  |                        |   |                          |                                   | 0                 | 0  | 0   | 0   | 0   | 0  |
| b) Otro Instrumento 2  |                        |   |                          |                                   | 0                 | 0  | 0   | 0   | 0   | 0  |
| c) Otro Instrumento 3  |                        |   |                          |                                   | 0                 | 0  | 0   | 0   | 0   | 0  |
| d) Otro Instrumento XX   |                        |   |                          |                                   | 0                 | 0  | 0   | 0   | 0   | 0  |
| <b>C. Total de Obligaciones Diferentes de Financiamiento (C=A+B)</b> |                        |   |                          |                                   | 0                 | 0  | 0   | 0   | 0   | 0  |



ENTE PÚBLICO: PATRONATO DE LAS UNIDADES DE SERVICIOS CULTURALES Y TURÍSTICOS DEL ESTADO DE YUCATÁN

Balance Presupuestario - LDF

Del 1 de enero al 31 de marzo de 2026

(PESOS)

| Concepto (c)   | Estimado/<br>Aprobado(d)      | Devengado              | Recaudado/<br>Pagado         |
|--|-------------------------------|------------------------|------------------------------|
| <b>A. Ingresos Totales (A = A1+A2+A3)</b>  | <b>\$310,769,386.00</b>       | <b>\$94,598,988.12</b> | <b>\$93,694,293.20</b>       |
| A1. Ingresos de Libre Disposición  | \$310,769,386.00              | \$94,598,988.12        | \$93,694,293.20              |
| A2. Transferencias Federales Etiquetadas   | \$0.00                        | \$0.00                 | \$0.00                       |
| <b>A3. Financiamiento Neto</b>   | <b>\$0.00</b>                 | <b>\$0.00</b>          | <b>\$0.00</b>                |
| <b>B. Egresos Presupuestarios1 (B = B1+B2)</b>   | <b>\$310,769,386.00</b>       | <b>\$48,747,668.02</b> | <b>\$47,198,977.94</b>       |
| B1. Gasto No Etiquetado (sin incluir Amortización de la Deuda Pública)   | \$310,769,386.00              | \$48,747,668.02        | \$47,198,977.94              |
| B2. Gasto Etiquetado (sin incluir Amortización de la Deuda Pública)  | \$0.00                        | \$0.00                 | \$0.00                       |
| <b>C. Remanentes del Ejercicio Anterior (C = C1 + C2)</b>  | <b>\$0.00</b>                 | <b>\$0.00</b>          | <b>\$0.00</b>                |
| C1. Remanentes de Ingresos de Libre Disposición aplicados en el periodo  | \$0.00                        | \$0.00                 | \$0.00                       |
| C2. Remanentes de Transferencias Federales Etiquetadas aplicados en el periodo                                   | \$0.00                        | \$0.00                 | \$0.00                       |
| <b>I. Balance Presupuestario (I = A - B + C)</b>   | <b>\$0.00</b>                 | <b>\$45,851,320.10</b> | <b>\$46,495,315.26</b>       |
| <b>II. Balance Presupuestario sin Financiamiento Neto (II = I - A3)</b>  | <b>\$0.00</b>                 | <b>\$45,851,320.10</b> | <b>\$46,495,315.26</b>       |
| <b>III. Balance Presupuestario sin Financiamiento Neto y sin Remanentes del Ejercicio Anterior (III= II - C)</b> | <b>\$0.00</b>                 | <b>\$45,851,320.10</b> | <b>\$46,495,315.26</b>       |
| <b>Concepto</b>  | <b>Aprobado</b>               | <b>Devengado</b>       | <b>Pagado</b>                |
| <b>E. Intereses, Comisiones y Gastos de la Deuda (E = E1+ E2)</b>  | <b>\$0.00</b>                 | <b>\$0.00</b>          | <b>\$0.00</b>                |
| E1. Intereses, Comisiones y Gastos de la Deuda con Gasto No Etiquetado   | \$0.00                        | \$0.00                 | \$0.00                       |
| E2. Intereses, Comisiones y Gastos de la Deuda con Gasto Etiquetado  | \$0.00                        | \$0.00                 | \$0.00                       |
| <b>IV. Balance Primario (IV = III + E)</b>   | <b>\$0.00</b>                 | <b>\$45,851,320.10</b> | <b>\$46,495,315.26</b>       |
| <b>Concepto</b>  | <b>Estimado/<br/>Aprobado</b> | <b>Devengado</b>       | <b>Pagado<br/>Recaudado/</b> |
| <b>F. Financiamiento (F = F1 + F2)</b>   | <b>\$0.00</b>                 | <b>\$0.00</b>          | <b>\$0.00</b>                |
| F1. Financiamiento con Fuente de Pago de Ingresos de Libre Disposición   | \$0.00                        | \$0.00                 | \$0.00                       |
| F2. Financiamiento con Fuente de Pago de Transferencias Federales Etiquetadas                                    | \$0.00                        | \$0.00                 | \$0.00                       |
| <b>G. Amortización de la Deuda (G = G1 + G2)</b>   | <b>\$0.00</b>                 | <b>\$0.00</b>          | <b>\$0.00</b>                |
| G1. Amortización de la Deuda Pública con Gasto No Etiquetado   | \$0.00                        | \$0.00                 | \$0.00                       |
| G2. Amortización de la Deuda Pública con Gasto Etiquetado  | \$0.00                        | \$0.00                 | \$0.00                       |
| <b>A3. Financiamiento Neto (A3 = F- G)</b>   | <b>\$0.00</b>                 | <b>\$0.00</b>          | <b>\$0.00</b>                |
| <b>Concepto</b>  | <b>Estimado/<br/>Aprobado</b> | <b>Devengado</b>       | <b>Recaudado/<br/>Pagado</b> |
| <b>A1. Ingresos de Libre Disposición</b>   | <b>\$310,769,386.00</b>       | <b>\$94,598,988.12</b> | <b>\$93,694,293.20</b>       |
| <b>A3.1 Financiamiento Neto con Fuente de Pago de Ingresos de Libre Disposición (A3.1 = F1- G1)</b>              | <b>\$0.00</b>                 | <b>\$0.00</b>          | <b>\$0.00</b>                |
| F1. Financiamiento con Fuente de Pago de Ingresos de Libre Disposición   | \$0.00                        | \$0.00                 | \$0.00                       |



ENTE PÚBLICO: PATRONATO DE LAS UNIDADES DE SERVICIOS CULTURALES Y TURÍSTICOS DEL ESTADO DE YUCATÁN

Balance Presupuestario - LDF

Del 1 de enero al 31 de marzo de 2026

(PESOS)

|  |                               |                  |                              |
|--|-------------------------------|------------------|------------------------------|
| G1. Amortización de la Deuda Pública con Gasto No Etiquetado   | \$0.00                        | \$0.00           | \$0.00                       |
| B1. Gasto No Etiquetado (sin incluir Amortización de la Deuda Pública)                               | \$310,769,386.00              | \$48,747,668.02  | \$47,198,977.94              |
| C1. Remanentes de Ingresos de Libre Disposición aplicados en el periodo                              | \$0.00                        | \$0.00           | \$0.00                       |
| V. Balance Presupuestario de Recursos Disponibles (V = A1 + A3.1 -- B 1 + C1)                        | \$0.00                        | \$45,851,320.10  | \$46,495,315.26              |
| VI. Balance Presupuestario de Recursos Disponibles sin Financiamiento Neto (VI = V- A3.1)            | \$0.00                        | \$45,851,320.10  | \$46,495,315.26              |
| <b>Concepto</b>  | <b>Estimado/<br/>Aprobado</b> | <b>Devengado</b> | <b>Recaudado/<br/>Pagado</b> |
| A2. Transferencias Federales Etiquetadas   | \$0.00                        | \$0.00           | \$0.00                       |
| A3.2 Financiamiento Neto con Fuente de Pago de Transferencias Federales Etiquetadas (A3.2 = F2 - G2) | \$0.00                        | \$0.00           | \$0.00                       |
| F2. Financiamiento con Fuente de Pago de Transferencias Federales Etiquetadas                        | \$0.00                        | \$0.00           | \$0.00                       |
| G2. Amortización de la Deuda Pública con Gasto Etiquetado  | \$0.00                        | \$0.00           | \$0.00                       |
| B2. Gasto Etiquetado (sin incluir Amortización de la Deuda Pública)                                  | \$0.00                        | \$0.00           | \$0.00                       |
| C2. Remanentes de Transferencias Federales Etiquetadas aplicados en el periodo                       | \$0.00                        | \$0.00           | \$0.00                       |
| VII. Balance Presupuestario de Recursos Etiquetados (VII = A2 + A3.2 - B2 + C2)                      | \$0.00                        | \$0.00           | \$0.00                       |
| VIII. Balance Presupuestario de Recursos Etiquetados sin Financiamiento Neto (VIII = VII - A3.2)     | \$0.00                        | \$0.00           | \$0.00                       |















ENTE PÚBLICO: PATRONATO DE LAS UNIDADES DE SERVICIOS CULTURALES Y TURÍSTICOS DEL ESTADO DE YUCATÁN

Estado Analítico del Ejercicio del Presupuesto de Egresos Detallado - LDF

Clasificación por Objeto del Gasto (Capítulo y Concepto)

Del 1 de enero al 31 de marzo de 2026

(PESOS)

| Concepto<br>(c)  | Aprobado (d)            | Ampliaciones/<br>(Reducciones) | Egresos                 |                        |                        | Subejercicio (e)        |
|--|-------------------------|--------------------------------|-------------------------|------------------------|------------------------|-------------------------|
|  |                         |                                | Modificado              | Devengado              | Pagado                 |                         |
| g5) Inversiones en Fideicomisos, Mandatos y Otros Análogos Fideicomiso de<br>Desastres Naturales (Informativo) | \$0.00                  | \$0.00                         | \$0.00                  | \$0.00                 | \$0.00                 | \$0.00                  |
| g6) Otras Inversiones Financieras  | \$0.00                  | \$0.00                         | \$0.00                  | \$0.00                 | \$0.00                 | \$0.00                  |
| g7) Provisiones para Contingencias y Otras Erogaciones Especiales  | \$0.00                  | \$0.00                         | \$0.00                  | \$0.00                 | \$0.00                 | \$0.00                  |
| <b>H. Participaciones y Aportaciones (H=h1+h2+h3)</b>  | <b>\$0.00</b>           | <b>\$0.00</b>                  | <b>\$0.00</b>           | <b>\$0.00</b>          | <b>\$0.00</b>          | <b>\$0.00</b>           |
| h1) Participaciones  | \$0.00                  | \$0.00                         | \$0.00                  | \$0.00                 | \$0.00                 | \$0.00                  |
| h2) Aportaciones   | \$0.00                  | \$0.00                         | \$0.00                  | \$0.00                 | \$0.00                 | \$0.00                  |
| h3) Convenios  | \$0.00                  | \$0.00                         | \$0.00                  | \$0.00                 | \$0.00                 | \$0.00                  |
| <b>I. Deuda Pública (I=i1+i2+i3+i4+i5+i6+i7)</b>   | <b>\$0.00</b>           | <b>\$0.00</b>                  | <b>\$0.00</b>           | <b>\$0.00</b>          | <b>\$0.00</b>          | <b>\$0.00</b>           |
| i1) Amortización de la Deuda Pública   | \$0.00                  | \$0.00                         | \$0.00                  | \$0.00                 | \$0.00                 | \$0.00                  |
| i2) Intereses de la Deuda Pública  | \$0.00                  | \$0.00                         | \$0.00                  | \$0.00                 | \$0.00                 | \$0.00                  |
| i3) Comisiones de la Deuda Pública   | \$0.00                  | \$0.00                         | \$0.00                  | \$0.00                 | \$0.00                 | \$0.00                  |
| i4) Gastos de la Deuda Pública   | \$0.00                  | \$0.00                         | \$0.00                  | \$0.00                 | \$0.00                 | \$0.00                  |
| i5) Costo por Coberturas   | \$0.00                  | \$0.00                         | \$0.00                  | \$0.00                 | \$0.00                 | \$0.00                  |
| i6) Apoyos Financieros   | \$0.00                  | \$0.00                         | \$0.00                  | \$0.00                 | \$0.00                 | \$0.00                  |
| i7) Adeudos de Ejercicios Fiscales Anteriores (ADEFAS)   | \$0.00                  | \$0.00                         | \$0.00                  | \$0.00                 | \$0.00                 | \$0.00                  |
| <b>III. Total de Egresos (III = I + II)</b>  | <b>\$310,769,386.00</b> | <b>\$25,459,669.12</b>         | <b>\$336,229,055.12</b> | <b>\$48,747,668.02</b> | <b>\$47,198,977.94</b> | <b>\$287,481,387.10</b> |



ENTE PÚBLICO: PATRONATO DE LAS UNIDADES DE SERVICIOS CULTURALES Y TURÍSTICOS DEL ESTADO DE YUCATÁN  
Estado Analítico del Ejercicio del Presupuesto de Egresos Detallado - LDF  
Clasificación Administrativa  
Del 1 de enero al 31 de marzo de 2026  
(PESOS)

| Concepto<br>(c)   | Aprobado (d)            | Ampliaciones/<br>(Reducciones) | Egresos                 |                        |                        | Subejercicio (e)        |
|---|-------------------------|--------------------------------|-------------------------|------------------------|------------------------|-------------------------|
|   |                         |                                | Modificado              | Devengado              | Pagado                 |                         |
| <b>I. Gasto No Etiquetado</b>   | <b>\$310,769,386.00</b> | <b>\$25,459,669.12</b>         | <b>\$336,229,055.12</b> | <b>\$48,747,668.02</b> | <b>\$47,198,977.94</b> | <b>\$287,481,387.10</b> |
| PATRONATO DE LAS UNIDADES DE SERVICIOS CULTURALES Y TURÍSTICOS<br>DEL ESTADO DE YUCATÁN | \$310,769,386.00        | \$25,459,669.12                | \$336,229,055.12        | \$48,747,668.02        | \$47,198,977.94        | \$287,481,387.10        |
| <b>II. Gasto Etiquetado</b>   | <b>\$0.00</b>           | <b>\$0.00</b>                  | <b>\$0.00</b>           | <b>\$0.00</b>          | <b>\$0.00</b>          | <b>\$0.00</b>           |
| PATRONATO DE LAS UNIDADES DE SERVICIOS CULTURALES Y TURÍSTICOS<br>DEL ESTADO DE YUCATÁN | \$0.00                  | \$0.00                         | \$0.00                  | \$0.00                 | \$0.00                 | \$0.00                  |
| <b>III. Total de Egresos (III = I + II)</b>   | <b>\$310,769,386.00</b> | <b>\$25,459,669.12</b>         | <b>\$336,229,055.12</b> | <b>\$48,747,668.02</b> | <b>\$47,198,977.94</b> | <b>\$287,481,387.10</b> |







ENTE PÚBLICO: PATRONATO DE LAS UNIDADES DE SERVICIOS CULTURALES Y TURÍSTICOS DEL ESTADO DE YUCATÁN  
Estado Analítico del Ejercicio del Presupuesto de Egresos Detallado - LDF  
Clasificación Funcional (Finalidad y Función)  
Del 1 de enero al 31 de marzo de 2026  
(PESOS)

| Concepto<br>(c)                               | Aprobado (d)            | Ampliaciones/<br>(Reducciones) | Egresos                 |                        |                        | Subejercicio (e)        |
|---|-------------------------|--------------------------------|-------------------------|------------------------|------------------------|-------------------------|
|   |                         |                                | Modificado              | Devengado              | Pagado                 |                         |
| d3) Saneamiento del Sistema Financiero        | \$0.00                  | \$0.00                         | \$0.00                  | \$0.00                 | \$0.00                 | \$0.00                  |
| d4) Adeudos de Ejercicios Fiscales Anteriores | \$0.00                  | \$0.00                         | \$0.00                  | \$0.00                 | \$0.00                 | \$0.00                  |
| <b>III. Total de Egresos (III = I + II)</b>   | <b>\$310,769,386.00</b> | <b>\$25,459,669.12</b>         | <b>\$336,229,055.12</b> | <b>\$48,747,668.02</b> | <b>\$47,198,977.94</b> | <b>\$287,481,387.10</b> |



ENTE PÚBLICO: PATRONATO DE LAS UNIDADES DE SERVICIOS CULTURALES Y TURÍSTICOS DEL ESTADO DE YUCATÁN  
Estado Analítico del Ejercicio del Presupuesto de Egresos Detallado - LDF  
Clasificación de Servicios Personales por Categoría  
Del 1 de enero al 31 de marzo de 2026  
(PESOS)

| Concepto<br>(c)  | Aprobado (d)            | Ampliaciones/<br>(Reducciones) | Egresos                 |                        |                        | Subejercicio (e)       |
|--|-------------------------|--------------------------------|-------------------------|------------------------|------------------------|------------------------|
|  |                         |                                | Modificado              | Devengado              | Pagado                 |                        |
| <b>I. Gasto No Etiquetado (I=A+B+C+D+E+F)</b>  | <b>\$115,045,145.00</b> | <b>\$836,084.36</b>            | <b>\$115,881,229.36</b> | <b>\$25,704,367.23</b> | <b>\$25,704,367.23</b> | <b>\$90,176,862.13</b> |
| A. Personal Administrativo y de Servicio Público   | \$115,045,145.00        | \$836,084.36                   | \$115,881,229.36        | \$25,704,367.23        | \$25,704,367.23        | \$90,176,862.13        |
| B. Magisterio  | \$0.00                  | \$0.00                         | \$0.00                  | \$0.00                 | \$0.00                 | \$0.00                 |
| <b>C. Servicios de Salud (C=c1+c2)</b>   | <b>\$0.00</b>           | <b>\$0.00</b>                  | <b>\$0.00</b>           | <b>\$0.00</b>          | <b>\$0.00</b>          | <b>\$0.00</b>          |
| c1) Personal Administrativo  | \$0.00                  | \$0.00                         | \$0.00                  | \$0.00                 | \$0.00                 | \$0.00                 |
| c2) Personal Médico, Paramédico y afín   | \$0.00                  | \$0.00                         | \$0.00                  | \$0.00                 | \$0.00                 | \$0.00                 |
| D. Seguridad Pública   | \$0.00                  | \$0.00                         | \$0.00                  | \$0.00                 | \$0.00                 | \$0.00                 |
| <b>E. Gastos asociados a la implementación de nuevas leyes federales o reformas a las mismas (E = e1 + e2)</b> | <b>\$0.00</b>           | <b>\$0.00</b>                  | <b>\$0.00</b>           | <b>\$0.00</b>          | <b>\$0.00</b>          | <b>\$0.00</b>          |
| e1) Nombre del Programa o Ley 1  | \$0.00                  | \$0.00                         | \$0.00                  | \$0.00                 | \$0.00                 | \$0.00                 |
| e2) Nombre del Programa o Ley 2  | \$0.00                  | \$0.00                         | \$0.00                  | \$0.00                 | \$0.00                 | \$0.00                 |
| F. Sentencias laborales definitivas  | \$0.00                  | \$0.00                         | \$0.00                  | \$0.00                 | \$0.00                 | \$0.00                 |
| <b>II. Gasto Etiquetado (II=A+B+C+D+E+F)</b>   | <b>\$0.00</b>           | <b>\$0.00</b>                  | <b>\$0.00</b>           | <b>\$0.00</b>          | <b>\$0.00</b>          | <b>\$0.00</b>          |
| A. Personal Administrativo y de Servicio Público   | \$0.00                  | \$0.00                         | \$0.00                  | \$0.00                 | \$0.00                 | \$0.00                 |
| B. Magisterio  | \$0.00                  | \$0.00                         | \$0.00                  | \$0.00                 | \$0.00                 | \$0.00                 |
| <b>C. Servicios de Salud (C=c1+c2)</b>   | <b>\$0.00</b>           | <b>\$0.00</b>                  | <b>\$0.00</b>           | <b>\$0.00</b>          | <b>\$0.00</b>          | <b>\$0.00</b>          |
| c1) Personal Administrativo  | \$0.00                  | \$0.00                         | \$0.00                  | \$0.00                 | \$0.00                 | \$0.00                 |
| c2) Personal Médico, Paramédico y afín   | \$0.00                  | \$0.00                         | \$0.00                  | \$0.00                 | \$0.00                 | \$0.00                 |
| D. Seguridad Pública   | \$0.00                  | \$0.00                         | \$0.00                  | \$0.00                 | \$0.00                 | \$0.00                 |
| <b>E. Gastos asociados a la implementación de nuevas leyes federales o reformas a las mismas (E = e1 + e2)</b> | <b>\$0.00</b>           | <b>\$0.00</b>                  | <b>\$0.00</b>           | <b>\$0.00</b>          | <b>\$0.00</b>          | <b>\$0.00</b>          |
| e1) Nombre del Programa o Ley 1  | \$0.00                  | \$0.00                         | \$0.00                  | \$0.00                 | \$0.00                 | \$0.00                 |
| e2) Nombre del Programa o Ley 2  | \$0.00                  | \$0.00                         | \$0.00                  | \$0.00                 | \$0.00                 | \$0.00                 |
| F. Sentencias laborales definitivas  | \$0.00                  | \$0.00                         | \$0.00                  | \$0.00                 | \$0.00                 | \$0.00                 |
| <b>III. Total del Gasto en Servicios Personales (III = I + II)</b>   | <b>\$115,045,145.00</b> | <b>\$836,084.36</b>            | <b>\$115,881,229.36</b> | <b>\$25,704,367.23</b> | <b>\$25,704,367.23</b> | <b>\$90,176,862.13</b> |