



RENACIMIENTO MAYA
YUCATÁN
GOBIERNO DEL ESTADO | 2024 • 2030

SAF
SECRETARÍA DE
ADMINISTRACIÓN
Y FINANZAS



I. INFORMACIÓN CONTABLE

Ente Público: INSTITUTO TECNOLÓGICO SUPERIOR DEL SUR DEL ESTADO DE YUCATÁN
Estado de Actividades
Del 1o. de enero al 31 de marzo de 2026
(Cifras en Pesos)

Concepto	2026	2025
INGRESOS Y OTROS BENEFICIOS		
Ingresos de Gestión	\$2,614,138.42	\$5,463,506.14
Impuestos	\$0.00	\$0.00
Cuotas y Aportaciones de Seguridad Social	\$0.00	\$0.00
Contribuciones de Mejoras	\$0.00	\$0.00
Derechos	\$0.00	\$0.00
Productos	\$12,827.42	\$65,112.64
Aprovechamientos	\$0.00	\$0.00
Ingresos por Venta de Bienes y Prestación de Servicios	\$2,601,311.00	\$5,398,393.50
Participaciones, Aportaciones, Convenios, Incentivos Derivados de la Colaboración Fiscal, Fondos Distintos de Aportaciones, Transferencias, Asignaciones, Subsidios y Subvenciones, y Pensiones y Jubilaciones	\$16,410,582.00	\$47,998,961.00
Participaciones, Aportaciones, Convenios, Incentivos Derivados de la Colaboración Fiscal y Fondos Distintos de Aportaciones	\$0.00	\$0.00
Transferencias, Asignaciones, Subsidios y Subvenciones, y Pensiones y	\$16,410,582.00	\$47,998,961.00
Otros Ingresos y Beneficios	\$0.00	\$0.00
Ingresos Financieros	\$0.00	\$0.00
Incremento por Variación de Inventarios	\$0.00	\$0.00
Disminución del Exceso de Estimaciones por Pérdida o Deterioro u Obsolescencia	\$0.00	\$0.00
Disminución del Exceso de Provisiones	\$0.00	\$0.00
Otros Ingresos y Beneficios Varios	\$0.00	\$0.00
Total Ingresos y Otros Beneficios	\$19,024,720.42	\$53,462,467.14
GASTOS Y OTRAS PÉRDIDAS		
Gastos de Funcionamiento	\$10,279,320.17	\$52,718,247.20
Servicios Personales	\$8,227,678.44	\$41,348,282.45
Materiales y Suministros	\$460,599.83	\$3,251,423.21
Servicios Generales	\$1,591,041.90	\$8,118,541.54
Transferencias, Asignaciones, Subsidios y Otras Ayudas	\$0.00	\$0.00
Transferencias Internas y Asignaciones al Sector Público	\$0.00	\$0.00
Transferencias al Resto del Sector Público	\$0.00	\$0.00
Subsidios y Subvenciones	\$0.00	\$0.00
Ayudas Sociales	\$0.00	\$0.00
Pensiones y Jubilaciones	\$0.00	\$0.00
Transferencias a Fideicomisos, Mandatos y Contratos Análogos	\$0.00	\$0.00
Transferencias a la Seguridad Social	\$0.00	\$0.00
Donativos	\$0.00	\$0.00
Transferencias al Exterior	\$0.00	\$0.00
Participaciones y Aportaciones	\$0.00	\$0.00
Participaciones	\$0.00	\$0.00
Aportaciones	\$0.00	\$0.00
Convenios	\$0.00	\$0.00
Intereses, Comisiones y Otros Gastos de la Deuda Pública	\$0.00	\$0.00
Intereses de la Deuda Pública	\$0.00	\$0.00
Comisiones de la Deuda Pública	\$0.00	\$0.00
Gastos de la Deuda Pública	\$0.00	\$0.00
Costo por Coberturas	\$0.00	\$0.00
Apoyos Financieros	\$0.00	\$0.00
Otros Gastos y Pérdidas Extraordinarias	\$589,617.37	\$2,391,319.90
Estimaciones, Depreciaciones, Deterioros, Obsolescencia y Amortizaciones	\$589,617.37	\$2,391,319.90
Provisiones	\$0.00	\$0.00
Disminución de Inventarios	\$0.00	\$0.00
Otros Gastos	\$0.00	\$0.00
Inversión Pública	\$0.00	\$0.00
Inversión Pública no Capitalizable	\$0.00	\$0.00
Total de Gastos y Otras Pérdidas	\$10,868,937.54	\$55,109,567.10
Resultado del Ejercicio (Ahorro/Desahorro)	\$8,155,782.88	-\$1,647,099.96

Bajo protesta de decir verdad declaramos que los Estados Financieros y sus Notas, son razonablemente correctos y son responsabilidad del emisor.



Ente Público: INSTITUTO TECNOLÓGICO SUPERIOR DEL SUR DEL ESTADO DE YUCATÁN
Estado de Situación Financiera
Al 31 de marzo de 2026
(Cifras en Pesos)

Concepto	2026	2025	Concepto	2026	2025
ACTIVO			PASIVO		
Activo Circulante			Activo Circulante		
Efectivo y Equivalentes	\$11,284,326.92	\$5,363,385.58	Cuentas por Pagar a Corto Plazo	\$1,462,787.89	\$4,065,550.66
Derechos a Recibir Efectivo o Equivalentes	\$8,477.29	\$4,166.39	Documentos por Pagar a Corto Plazo	\$0.00	\$0.00
Derechos a Recibir Bienes o Servicios	\$0.00	\$0.00	Porción a Corto Plazo de la Deuda Pública a Largo Plazo	\$0.00	\$0.00
Inventarios	\$0.00	\$0.00	Títulos y Valores a Corto Plazo	\$0.00	\$0.00
Almacenes	\$0.00	\$0.00	Pasivos Diferidos a Corto Plazo	\$0.00	\$0.00
Estimación por Pérdida o Deterioro de Activos Circulantes	\$0.00	\$0.00	Fondos y Bienes de Terceros en Garantía y/o		
Otros Activos Circulantes	\$0.00	\$0.00	Administración a Corto Plazo	\$0.00	\$0.00
Total de Activos Circulantes	\$11,292,804.21	\$5,367,551.97	Provisiones a Corto Plazo	\$0.00	\$0.00
Activo No Circulante			Otros Pasivos a Corto Plazo	\$15,781.24	\$31,562.48
Inversiones Financieras a Largo Plazo	\$0.00	\$0.00	Total de Pasivos Circulantes	\$1,478,569.13	\$4,097,113.14
Derechos a Recibir Efectivo o Equivalentes a Largo Plazo	\$0.00	\$0.00	Pasivo No Circulante		
Bienes Inmuebles, Infraestructura y Construcciones en	\$37,073,700.36	\$37,073,700.36	Cuentas por Pagar a Largo Plazo	\$0.00	\$0.00
Bienes Muebles	\$32,250,419.75	\$32,210,669.75	Documentos por Pagar a Largo Plazo	\$0.00	\$0.00
Activos Intangibles	\$3,209,006.02	\$3,091,619.82	Deuda Pública a Largo Plazo	\$0.00	\$0.00
Depreciación, Deterioro y Amortización Acumulada de			Pasivos Diferidos a Largo Plazo	\$0.00	\$0.00
Bienes	-\$58,906,664.47	-\$58,317,047.10	Fondos y Bienes de Terceros en Garantía y/o		
Activos Diferidos	\$6,163.00	\$6,163.00	Administración a Largo Plazo	\$0.00	\$0.00
Estimación por Pérdida o Deterioro de Activos no	\$0.00	\$0.00	Provisiones a Largo Plazo	\$0.00	\$0.00
Otros Activos no Circulantes	\$0.00	\$0.00	Total de Pasivos No Circulantes	\$0.00	\$0.00
Total de Activos No Circulantes	\$13,632,624.66	\$14,065,105.83	Total del Pasivo	\$1,478,569.13	\$4,097,113.14
Total del Activo	\$24,925,428.87	\$19,432,657.80	HACIENDA PÚBLICA / PATRIMONIO		
			Hacienda Pública / Patrimonio Contribuido	\$54,394,233.87	\$54,394,233.87
			Aportaciones	\$10,412,444.00	\$10,412,444.00
			Donaciones de Capital	\$43,981,789.87	\$43,981,789.87
			Actualización de la Hacienda Pública/Patrimonio	\$0.00	\$0.00
			Hacienda Pública / Patrimonio Generado	-\$30,947,374.13	-\$39,058,689.21
			Resultado del Ejercicio (Ahorro/Desahorro)	\$8,155,782.88	-\$1,647,099.96
			Resultados de Ejercicios Anteriores	-\$39,103,157.01	-\$37,411,589.25
			Revalúos	\$0.00	\$0.00
			Reservas	\$0.00	\$0.00
			Rectificaciones de Resultados de Ejercicios Anteriores	\$0.00	\$0.00
			Exceso o Insuficiencia en la Actualización de la Hacienda Pública/Patrimonio	\$0.00	\$0.00
			Resultado por Posición Monetaria	\$0.00	\$0.00
			Resultado por Tenencia de Activos no Monetarios	\$0.00	\$0.00
			Total Hacienda Pública / Patrimonio	\$23,446,859.74	\$15,335,544.66
			Total del Pasivo y Hacienda Pública / Patrimonio	\$24,925,428.87	\$19,432,657.80

Bajo protesta de decir verdad declaramos que los Estados Financieros y sus Notas, son razonablemente correctos y son responsabilidad del emisor.



Ente Público: INSTITUTO TECNOLÓGICO SUPERIOR DEL SUR DEL ESTADO DE YUCATÁN
Estado de Flujos de Efectivo
Del 1o. de enero al 31 de marzo de 2026
(Cifras en Pesos)

Concepto	2026	2025
Flujos de Efectivo de las Actividades de Operación		
Origen	\$19,024,720.42	\$53,462,467.14
Impuestos	\$0.00	\$0.00
Cuotas y Aportaciones de Seguridad Social	\$0.00	\$0.00
Contribuciones de Mejoras	\$0.00	\$0.00
Derechos	\$0.00	\$0.00
Productos	\$12,827.42	\$65,112.64
Aprovechamientos	\$0.00	\$0.00
Ingresos por Venta de Bienes y Prestación de Servicios	\$2,601,311.00	\$5,398,393.50
Participaciones, Aportaciones, Convenios, Incentivos Derivados de la Colaboración Fiscal y Fondos Distintos de Aportaciones	\$0.00	\$0.00
Transferencias, Asignaciones, Subsidios y Subvenciones, y Pensiones y Otros Orígenes de Operación	\$16,410,582.00	\$47,998,961.00
Aplicación	\$12,946,642.88	\$51,242,712.64
Servicios Personales	\$8,227,678.44	\$39,812,244.19
Materiales y Suministros	\$460,599.83	\$3,251,423.21
Servicios Generales	\$1,429,186.90	\$7,752,429.52
Transferencias Internas y Asignaciones al Sector Público	\$0.00	\$0.00
Transferencias al Resto del Sector Público	\$0.00	\$0.00
Subsidios y Subvenciones	\$0.00	\$0.00
Ayudas Sociales	\$0.00	\$0.00
Pensiones y Jubilaciones	\$0.00	\$0.00
Transferencias a Fideicomisos, Mandatos y Contratos Análogos	\$0.00	\$0.00
Transferencias a la Seguridad Social	\$0.00	\$0.00
Donativos	\$0.00	\$0.00
Transferencias al Exterior	\$0.00	\$0.00
Participaciones	\$0.00	\$0.00
Aportaciones	\$0.00	\$0.00
Convenios	\$0.00	\$0.00
Otras Aplicaciones de Operación	\$2,829,177.71	\$426,615.72
Flujos Netos de Efectivo por Actividades de Operación	\$6,078,077.54	\$2,219,754.50
Flujos de Efectivo de las Actividades de Inversión		
Origen	\$0.00	\$0.00
Bienes Inmuebles, Infraestructura y Construcciones en Proceso	\$0.00	\$0.00
Bienes Muebles	\$0.00	\$0.00
Otros Orígenes de Inversión	\$0.00	\$0.00
Aplicación	\$157,136.20	\$476,247.80
Bienes Inmuebles, Infraestructura y Construcciones en Proceso	\$0.00	\$0.00
Bienes Muebles	\$39,750.00	\$225,598.48
Otras Aplicaciones de Inversión	\$117,386.20	\$250,649.32
Flujos Netos de Efectivo por Actividades de Inversión	-\$157,136.20	-\$476,247.80
Flujos de Efectivo de las Actividades de Financiamiento		
Origen	\$0.00	\$0.00
Endeudamiento Neto	\$0.00	\$0.00
Interno	\$0.00	\$0.00
Externo	\$0.00	\$0.00
Otros Orígenes de Financiamiento	\$0.00	\$0.00
Aplicación	\$0.00	\$0.00
Servicios de la Deuda	\$0.00	\$0.00
Interno	\$0.00	\$0.00
Externo	\$0.00	\$0.00
Otras Aplicaciones de Financiamiento	\$0.00	\$0.00
Flujos Netos de Efectivo por Actividades de Financiamiento	\$0.00	\$0.00
Incremento/Disminución Neta en el Efectivo y Equivalentes al Efectivo	\$5,920,941.34	\$1,743,506.70
Efectivo y Equivalentes al Efectivo al Inicio del Ejercicio	\$5,363,385.58	\$3,619,878.88
Efectivo y Equivalentes al Efectivo al Final del Ejercicio	\$11,284,326.92	\$5,363,385.58

Bajo protesta de decir verdad declaramos que los Estados Financieros y sus Notas, son razonablemente correctos y son responsabilidad del emisor.



Ente Público: INSTITUTO TECNOLÓGICO SUPERIOR DEL SUR DEL ESTADO DE YUCATÁN
Estado de Cambios en la Situación Financiera
Del 1o. de enero al 31 de marzo de 2026
(Cifras en Pesos)

Concepto	Origen	Aplicación
ACTIVO	\$589,617.37	\$6,082,388.44
Activo Circulante	\$0.00	\$5,925,252.24
Efectivo y Equivalentes	\$0.00	\$5,920,941.34
Derechos a Recibir Efectivo o Equivalentes	\$0.00	\$4,310.90
Derechos a Recibir Bienes o Servicios	\$0.00	\$0.00
Inventarios	\$0.00	\$0.00
Almacenes	\$0.00	\$0.00
Estimación por Pérdida o Deterioro de Activos Circulantes	\$0.00	\$0.00
Otros Activos Circulantes	\$0.00	\$0.00
Activo No Circulante	\$589,617.37	\$157,136.20
Inversiones Financieras a Largo Plazo	\$0.00	\$0.00
Derechos a Recibir Efectivo o Equivalentes a Largo Plazo	\$0.00	\$0.00
Bienes Inmuebles, Infraestructura y Construcciones en Proceso	\$0.00	\$0.00
Bienes Muebles	\$0.00	\$39,750.00
Activos Intangibles	\$0.00	\$117,386.20
Depreciación, Deterioro y Amortización Acumulada de Bienes	\$589,617.37	\$0.00
Activos Diferidos	\$0.00	\$0.00
Estimación por Pérdida o Deterioro de Activos no Circulantes	\$0.00	\$0.00
Otros Activos no Circulantes	\$0.00	\$0.00
PASIVO	\$0.00	\$2,618,544.01
Pasivo Circulante	\$0.00	\$2,618,544.01
Cuentas por Pagar a Corto Plazo	\$0.00	\$2,602,762.77
Documentos por Pagar a Corto Plazo	\$0.00	\$0.00
Porción a Corto Plazo de la Deuda Pública a Largo Plazo	\$0.00	\$0.00
Títulos y Valores a Corto Plazo	\$0.00	\$0.00
Pasivos Diferidos a Corto Plazo	\$0.00	\$0.00
Fondos y Bienes de Terceros en Garantía y/o Administración a Corto Plazo	\$0.00	\$0.00
Provisiones a Corto Plazo	\$0.00	\$0.00
Otros Pasivos a Corto Plazo	\$0.00	\$15,781.24
Pasivo No Circulante	\$0.00	\$0.00
Cuentas por Pagar a Largo Plazo	\$0.00	\$0.00
Documentos por Pagar a Largo Plazo	\$0.00	\$0.00
Deuda Pública a Largo Plazo	\$0.00	\$0.00
Pasivos Diferidos a Largo Plazo	\$0.00	\$0.00
Fondos y Bienes de Terceros en Garantía y/o en Administración a Largo Plazo	\$0.00	\$0.00
Provisiones a Largo Plazo	\$0.00	\$0.00
HACIENDA PÚBLICA/ PATRIMONIO	\$9,802,882.84	\$1,691,567.76
Hacienda Pública/Patrimonio Contribuido	\$0.00	\$0.00
Aportaciones	\$0.00	\$0.00
Donaciones de Capital	\$0.00	\$0.00
Actualización de la Hacienda Pública / Patrimonio	\$0.00	\$0.00
Hacienda Pública/Patrimonio Generado	\$9,802,882.84	\$1,691,567.76
Resultado del Ejercicio (Ahorro/Desahorro)	\$9,802,882.84	\$0.00
Resultados de Ejercicios Anteriores	\$0.00	\$1,691,567.76
Revalúos	\$0.00	\$0.00
Reservas	\$0.00	\$0.00
Rectificaciones de Resultados de Ejercicios Anteriores	\$0.00	\$0.00
Exceso o Insuficiencia en la Actualización de la Hacienda Pública/Patrimonio	\$0.00	\$0.00
Resultado por Posición Monetaria	\$0.00	\$0.00
Resultado por Tenencia de Activos no Monetarios	\$0.00	\$0.00

Bajo protesta de decir verdad declaramos que los Estados Financieros y sus Notas, son razonablemente correctos y son responsabilidad del emisor.

Ente Público: INSTITUTO TECNOLÓGICO SUPERIOR DEL SUR DEL ESTADO DE YUCATÁN
Estado Analítico del Activo
Del 1o. de enero al 31 de marzo de 2026
(Cifras en Pesos)

Concepto	Saldo Inicial	Cargos del Período	Abonos del Período	Saldo Final	Variación del Período
ACTIVO	\$19,432,657.80	\$45,612,068.92	\$40,119,297.85	\$24,925,428.87	\$5,492,771.07
Activo Circulante	\$5,367,551.97	\$45,454,932.72	\$39,529,680.48	\$11,292,804.21	\$5,925,252.24
Efectivo y Equivalentes	\$5,363,385.58	\$26,336,252.85	\$20,415,311.51	\$11,284,326.92	\$5,920,941.34
Derechos a Recibir Efectivo o Equivalentes	\$4,166.39	\$19,118,679.87	\$19,114,368.97	\$8,477.29	\$4,310.90
Derechos a Recibir Bienes o Servicios	\$0.00	\$0.00	\$0.00	\$0.00	\$0.00
Inventarios	\$0.00	\$0.00	\$0.00	\$0.00	\$0.00
Almacenes	\$0.00	\$0.00	\$0.00	\$0.00	\$0.00
Estimación por Pérdida o Deterioro de Activos Circulantes	\$0.00	\$0.00	\$0.00	\$0.00	\$0.00
Otros Activos Circulantes	\$0.00	\$0.00	\$0.00	\$0.00	\$0.00
Activo No Circulante	\$14,065,105.83	\$157,136.20	\$589,617.37	\$13,632,624.66	-\$432,481.17
Inversiones Financieras a Largo Plazo	\$0.00	\$0.00	\$0.00	\$0.00	\$0.00
Derechos a Recibir Efectivo o Equivalentes a Largo Plazo	\$0.00	\$0.00	\$0.00	\$0.00	\$0.00
Bienes Inmuebles, Infraestructura y Construcciones en Proceso	\$37,073,700.36	\$0.00	\$0.00	\$37,073,700.36	\$0.00
Bienes Muebles	\$32,210,669.75	\$39,750.00	\$0.00	\$32,250,419.75	\$39,750.00
Activos Intangibles	\$3,091,619.82	\$117,386.20	\$0.00	\$3,209,006.02	\$117,386.20
Depreciación, Deterioro y Amortización Acumulada de Bienes	-\$58,317,047.10	\$0.00	\$589,617.37	-\$58,906,664.47	-\$589,617.37
Activos Diferidos	\$6,163.00	\$0.00	\$0.00	\$6,163.00	\$0.00
Estimación por Pérdida o Deterioro de Activos no Circulantes	\$0.00	\$0.00	\$0.00	\$0.00	\$0.00
Otros Activos no Circulantes	\$0.00	\$0.00	\$0.00	\$0.00	\$0.00

Bajo protesta de decir verdad declaramos que los Estados Financieros y sus Notas, son razonablemente correctos y son responsabilidad del emisor.

Ente Público: INSTITUTO TECNOLÓGICO SUPERIOR DEL SUR DEL ESTADO DE YUCATÁN
Estado Analítico de la Deuda y Otros Pasivos
Del 1o. de enero al 31 de marzo de 2026
(Cifras en Pesos)

Denominación de las Deudas	Moneda de Contratación	Institución o País Acreedor	Saldo Inicial del Período	Saldo Final del Período
DEUDA PÚBLICA				
Corto Plazo				
Deuda Interna			\$0.00	\$0.00
Instituciones de Crédito			\$0.00	\$0.00
Títulos y Valores			\$0.00	\$0.00
Arrendamientos Financieros			\$0.00	\$0.00
Deuda Externa			\$0.00	\$0.00
Organismos Financieros Internacionales			\$0.00	\$0.00
Deuda Bilateral			\$0.00	\$0.00
Títulos y Valores			\$0.00	\$0.00
Arrendamientos Financieros			\$0.00	\$0.00
Subtotal de Deuda Pública a Corto Plazo			\$0.00	\$0.00
Largo Plazo				
Deuda Interna			\$0.00	\$0.00
Instituciones de Crédito			\$0.00	\$0.00
Títulos y Valores			\$0.00	\$0.00
Arrendamientos Financieros			\$0.00	\$0.00
Deuda Externa			\$0.00	\$0.00
Organismos Financieros Internacionales			\$0.00	\$0.00
Deuda Bilateral			\$0.00	\$0.00
Títulos y Valores			\$0.00	\$0.00
Arrendamientos Financieros			\$0.00	\$0.00
Subtotal de Deuda Pública a Largo Plazo			\$0.00	\$0.00
Total de Otros Pasivos	Peso	Mex.	\$4,097,113.14	\$1,478,569.13
Total de Deuda Pública y Otros Pasivos	Peso	Mex.	\$4,097,113.14	\$1,478,569.13

Bajo protesta de decir verdad declaramos que los Estados Financieros y sus Notas, son razonablemente correctos y son responsabilidad del emisor.



Ente Público: INSTITUTO TECNOLÓGICO SUPERIOR DEL SUR DEL ESTADO DE YUCATÁN
Estado de Variación en la Hacienda Pública
Del 1o. de enero al 31 de marzo de 2026
(Cifras en Pesos)

Concepto	Hacienda Pública / Patrimonio Contribuido	Hacienda Pública / Patrimonio Generado de Ejercicios Anteriores	Hacienda Pública / Patrimonio Generado del Ejercicio	Exceso o insuficiencia en la actualización de la Hacienda Pública / Patrimonio	Total
Hacienda Pública / Patrimonio Contribuido Neto de 2025	\$54,394,233.87	\$0.00	\$0.00	\$0.00	\$54,394,233.87
Aportaciones	\$10,412,444.00	\$0.00	\$0.00	\$0.00	\$10,412,444.00
Donaciones de Capital	\$43,981,789.87	\$0.00	\$0.00	\$0.00	\$43,981,789.87
Actualización de la Hacienda Pública/Patrimonio	\$0.00	\$0.00	\$0.00	\$0.00	\$0.00
Hacienda Pública / Patrimonio Generado Neto de 2025	\$0.00	-\$37,411,589.25	-\$1,647,099.96	\$0.00	-\$39,058,689.21
Resultado del Ejercicio (Ahorro/Desahorro)	\$0.00	\$0.00	-\$1,647,099.96	\$0.00	-\$1,647,099.96
Resultados de Ejercicios Anteriores	\$0.00	-\$37,411,589.25	\$0.00	\$0.00	-\$37,411,589.25
Revalúos	\$0.00	\$0.00	\$0.00	\$0.00	\$0.00
Reservas	\$0.00	\$0.00	\$0.00	\$0.00	\$0.00
Rectificaciones de Resultados de Ejercicios Anteriores	\$0.00	\$0.00	\$0.00	\$0.00	\$0.00
Exceso o Insuficiencia en la Actualización de la Hacienda Pública/Patrimonio Neto de 2025	\$0.00	\$0.00	\$0.00	\$0.00	\$0.00
Resultado por Posición Monetaria	\$0.00	\$0.00	\$0.00	\$0.00	\$0.00
Resultado por Tenencia de Activos no Monetarios	\$0.00	\$0.00	\$0.00	\$0.00	\$0.00
Hacienda Pública/Patrimonio Neto Final de 2025	\$54,394,233.87	-\$37,411,589.25	-\$1,647,099.96	\$0.00	\$15,335,544.66
Cambios en la Hacienda Pública/Patrimonio Contribuido Neto de 2026	\$0.00	\$0.00	\$0.00	\$0.00	\$0.00
Aportaciones	\$0.00	\$0.00	\$0.00	\$0.00	\$0.00
Donaciones de Capital	\$0.00	\$0.00	\$0.00	\$0.00	\$0.00
Actualización de la Hacienda Pública/Patrimonio	\$0.00	\$0.00	\$0.00	\$0.00	\$0.00
Variaciones de la Hacienda Pública/Patrimonio Generado Neto de 2026	\$0.00	-\$1,691,567.76	\$9,802,882.84	\$0.00	\$8,111,315.08
Resultado del Ejercicio (Ahorro/Desahorro)	\$0.00	\$0.00	\$8,155,782.88	\$0.00	\$8,155,782.88
Resultados de Ejercicios Anteriores	\$0.00	-\$1,691,567.76	\$1,647,099.96	\$0.00	-\$44,467.80
Revalúos	\$0.00	\$0.00	\$0.00	\$0.00	\$0.00
Reservas	\$0.00	\$0.00	\$0.00	\$0.00	\$0.00
Rectificaciones de Resultados de Ejercicios Anteriores	\$0.00	\$0.00	\$0.00	\$0.00	\$0.00
Cambios en el Exceso o Insuficiencia en la Actualización de la Hacienda Pública/Patrimonio Neto de 2026	\$0.00	\$0.00	\$0.00	\$0.00	\$0.00
Resultado por Posición Monetaria	\$0.00	\$0.00	\$0.00	\$0.00	\$0.00
Resultado por Tenencia de Activos no Monetarios	\$0.00	\$0.00	\$0.00	\$0.00	\$0.00
Hacienda Pública/Patrimonio Neto Final de 2026	\$54,394,233.87	-\$39,103,157.01	\$8,155,782.88	\$0.00	\$23,446,859.74

Bajo protesta de decir verdad declaramos que los Estados Financieros y sus Notas, son razonablemente correctos y son responsabilidad del emisor.



RENACIMIENTO MAYA
YUCATÁN
GOBIERNO DEL ESTADO | 2024 - 2030

SAF
SECRETARÍA DE
ADMINISTRACIÓN
Y FINANZAS



Informe Sobre Pasivos Contingentes

Al 31 de marzo de 2026

(Cifras en Pesos)

Ente Público: INSTITUTO TECNOLÓGICO SUPERIOR DEL SUR DEL ESTADO DE YUCATÁN

SIN INFORMACIÓN QUE REVELAR



Notas a los estados financieros

Al 31 de marzo de 2026

(Cifras en pesos)

Ente Público: Instituto Tecnológico Superior del Sur del Estado de Yucatán

Con el propósito de dar cumplimiento a los artículos 46 y 49 de la Ley General de Contabilidad Gubernamental, los entes públicos deberán acompañar notas a los estados financieros cuyos rubros así lo requieran teniendo presente los postulados de revelación suficiente e importancia relativa, con la finalidad que la información sea de mayor utilidad para los usuarios.

A continuación, se presenta los tres tipos de notas que acompañan a los estados, a saber:

- a) Notas de gestión administrativa,
- b) Notas de desglose, y
- c) Notas de memoria (cuentas de orden).

a) NOTAS DE GESTIÓN ADMINISTRATIVA

1. Autorización e Historia

- a) Fecha de creación del ente público.

El Instituto Tecnológico Superior del Sur del Estado de Yucatán (ITSSY), es un Organismo Público Descentralizado del Gobierno del Estado, con personalidad Jurídica y patrimonio propio, con domicilio en el Municipio de Oxkutzcab, Yucatán. Creado a través del Decreto Número 162, a los cinco días del mes de octubre de mil novecientos noventa y ocho.



b) Principales Cambios en su estructura

El decreto de creación original ha sido reformado el 14 de julio de 2005 mediante el decreto 598 publicado en el Diario oficial del Gobierno de Yucatán. El 18 de febrero de 2016 se publicó en el Diario Oficial del Gobierno del Estado de Yucatán, el decreto 345/2016, el cual modifica el decreto 162/1998.

2. Panorama Económico

La normatividad observada por el instituto es correspondiente a las fuentes de financiamiento siguientes:

- Recursos Estatales- Participaciones Federales –Recursos Propios

- Recursos Federales – Programa U006 “Subsidios para organismo Descentralizados Estatales (ODES)
- Ingresos propios de gestión

3. Organización y Objeto Social

a) Objeto social.

El instituto tiene como objeto la atención de alumnos egresados de bachillerato y regulares para formar profesionistas, profesores e Investigadores, así como colaborar con los sectores público, privado y social en la consolidación del desarrollo tecnológico y social de la región sur del Estado de Yucatán

b) Principal actividad.

El instituto tiene como principal actividad formar profesionistas competitivos de manera integral y contribuir al desarrollo sustentable de la región y del país a través de la aplicación de valores, la ciencia y la tecnología.

c) Ejercicio Fiscal 2025.

Las cifras contenidas en los Estados Financieros y que se mencionan en estas notas se presentan al 31 de Marzo del Ejercicio Fiscal 2026

d) Régimen Jurídico.

El Instituto Tecnológico Superior del Sur del Estado de Yucatán está regulado por lo siguiente:

- La Constitución de los Estados Unidos Mexicanos.
- La Constitución Política del Estado de Yucatán.
- La Ley General de Contabilidad Gubernamental.
- El Código de la Administración Pública del Estado de Yucatán.
- El Reglamento de la Administración Pública del Estado de Yucatán.
- La Ley del Presupuesto y Contabilidad Gubernamental del Estado de Yucatán y su reglamento.
- La Ley de Responsabilidades de los Servidores Públicos del Estado de Yucatán.
- La Ley Federal de Responsabilidades de los Servidores Públicos
- La Ley de Adquisiciones, Arrendamientos y Prestación de Servicios relacionados con Bienes Muebles.
- La Ley de Fiscalización de la Cuenta Pública del Estado de Yucatán y su reglamento.
- Ley de Disciplina Financiera de las Entidades Federativas y Municipios

e) Consideraciones fiscales del ente:

El instituto inicia operaciones el 06 de octubre de 1998 ante la Secretaria de Hacienda y Crédito Público y cuenta con las siguientes obligaciones fiscales:

- Entero de retenciones mensuales de Impuestos Sobre la Renta (ISR) por sueldos y salarios.
- Entero de retenciones mensuales de Impuestos Sobre la Renta (ISR) por ingresos asimilados a salarios.
- Entero de retenciones mensuales de Impuestos Sobre la Renta (ISR) por Servicios Profesionales.
- Presentar la declaración informativa anual de pagos y retenciones de servicios profesionales. Personas Morales. Impuesto Sobre la renta.

f) Estructura Organizacional Básica.

La estructura organizacional básica autorizada se encuentra de la siguiente manera:



Tecnológico Nacional de México
Instituto Tecnológico Superior del Sur del Estado de Yucatán



Organigrama General

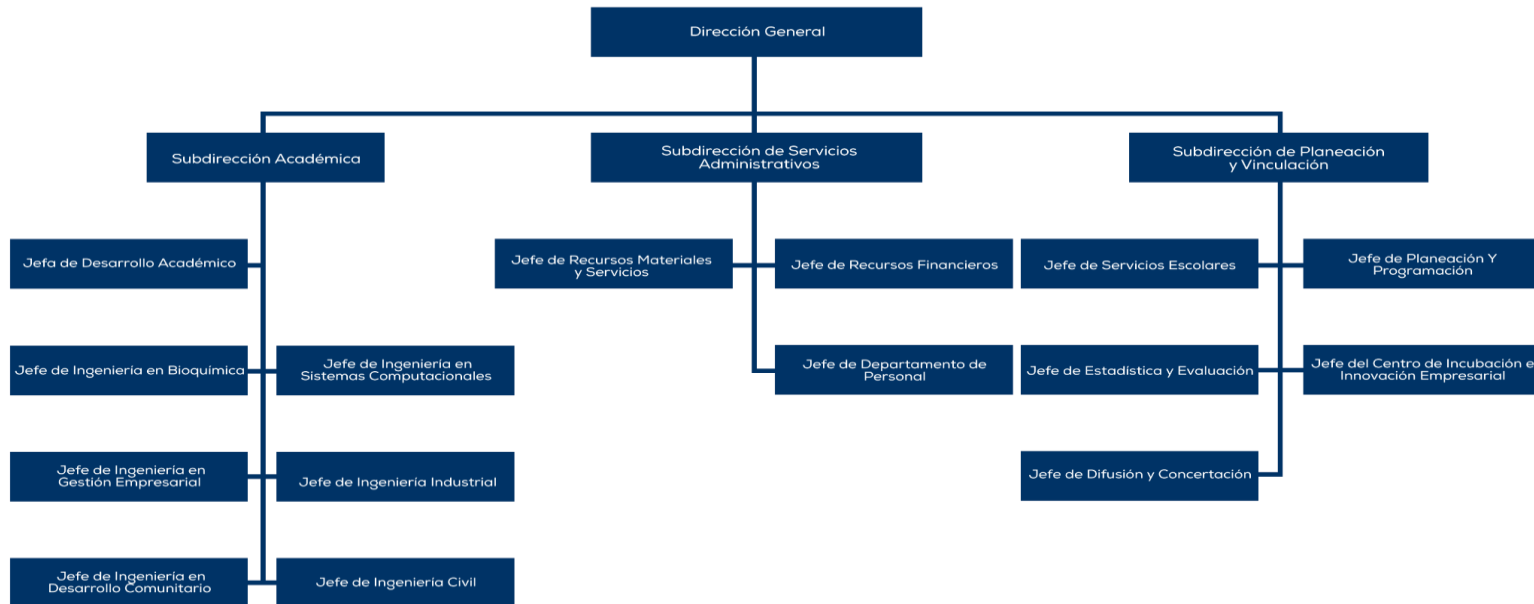

g) Fideicomisos, mandatos y análogos de los cuales es fideicomitente o fiduciario.

No se cuenta con ningún fideicomiso, mandato o análogo

4. Bases de Preparación de los Estados Financieros

- a) En la preparación de los Estados Financieros se observó lo establecido en la Ley General de Contabilidad Gubernamental, la Ley de Presupuesto y Contabilidad Gubernamental del Estado de Yucatán y demás disposiciones emitidas para tal efecto por el Consejo Nacional de Armonización Contable (CONAC).
- b) Se establece que el registro contable de las transacciones de gasto se hará conforme la fecha de su realización, independientemente de su pago, de acuerdo a los postulados básicos emitidos por la CONAC
- c) Postulados básicos de la Contabilidad gubernamental aprobados por la CONAC y Publicados en el Diario Oficial del Estado para su difusión.
 - a) Sustancia Económica
 - b) Entes Públicos
 - c) Existencia Permanente
 - d) Revelación Suficiente
 - e) Importancia Relativa
 - f) Registro e Integración Presupuestaria
 - g) Consolidación de la Información Financiera

- h) Devengo Contable
- i) Valuación
- j) Dualidad Económica
- k) Consistencia

d) En forma supletoria a las Normas de la Ley General de Contabilidad Gubernamental y a las emitidas por la CONAC aplicaron las siguientes:

- Normatividad emitida por las unidades administrativas o instancias competentes en materia de Contabilidad Gubernamental.
- Las normas de información financiera del Consejo Mexicano para la investigación y Desarrollo de normas de Información Financiera A.C. (CINIF).

5. Políticas de Contabilidad Significativas.

- a) Los registros contables se realizan apegados a las normas y lineamientos vigentes aplicables por el CONAC
- b) El instituto, no realizó operaciones en el extranjero.
- c) El instituto no cuenta con inversiones en acciones.
- d) El instituto no cuenta con inventarios de mercancías para venta, por lo que no se cuenta con registro en almacenes.
- e) El instituto realiza una aportación patronal quincenal al Instituto de Seguridad Social de los Trabajadores del Estado de Yucatán (ISSTEY) a favor de los trabajadores.
- f) No se registran provisiones
- g) No se registran reservas.
- h) No se realizaron cambios contables durante el ejercicio actual.
- i) No se han realizado reclasificaciones de ejercicios anteriores

j) El instituto realiza cancelación de saldos de cuentas, únicamente por observaciones o sugerencias de auditoría.

6.- Posición en Moneda Extranjera y Protección Por Riesgo Cambiario

Los valores presentados son en Moneda Nacional, no teniendo cuenta bancaria ni inversiones en moneda extranjera

7.- Reporte Analítico del Activo

El registro de las depreciaciones de activos (muebles e inmuebles) propiedad del ITSSY se realiza mediante el método de depreciación en línea recta se anexa Tabla de “Guía de Vida Útil Estimada y Porcentajes de Depreciación” publicada el 15 de agosto de 2012 en el DOF

Cuenta	Concepto	Años de vida útil	% de depreciación anual
1.2.3	BIENES INMUEBLES, INFRAESTRUCTURA Y CONSTRUCCIONES EN PROCESO		
1.2.3.3	Edificios No Habitacionales	30	3.3
1.2.3.9	Otros Bienes Inmuebles	20	5
1.2.4	BIENES MUEBLES		
1.2.4.1	Mobiliario y Equipo de Administración		
1.2.4.1.1	Muebles de Oficina y Estantería	10	10
1.2.4.1.2	Muebles, Excepto De Oficina Y Estantería	10	10
1.2.4.1.3	Equipo de Cómputo y de Tecnologías de la Información	3	33.3
1.2.4.1.9	Otros Mobiliarios y Equipos de Administración	10	10

1.2.4.2	Mobiliario y Equipo Educacional y Recreativo		
1.2.4.2.1	Equipos y Aparatos Audiovisuales	3	33.3
1.2.4.2.2	Aparatos Deportivos	5	20
1.2.4.2.3	Cámaras Fotográficas y de Video	3	33.3
1.2.4.2.9	Otro Mobiliario y Equipo Educacional y Recreativo	5	20
1.2.4.3	Equipo e Instrumental Médico y de Laboratorio		
1.2.4.3.1	Equipo Médico y de Laboratorio	5	20
1.2.4.3.2	Instrumental Médico y de Laboratorio	5	20
1.2.4.4	Equipo de Transporte		
1.2.4.4.1	Automóviles y Equipo Terrestre	5	20
1.2.4.6	Maquinaria, Otros Equipos y Herramientas		
1.2.4.6.2	Maquinaria y Equipo Industrial	10	10
1.2.4.6.4	Sistemas de Aire Acondicionado, Calefacción y de Refrigeración Industrial y Comercial	10	10
1.2.4.6.5	Equipo de Comunicación y Telecomunicación	10	10
1.2.4.6.6	Equipos de Generación Eléctrica, Aparatos y Accesorios Eléctricos	10	10
1.2.4.6.7	Herramientas y Máquinas-Herramienta	10	10
1.2.4.6.9	Otros Equipos	10	10

8.- Fideicomisos, Mandatos y Análogos

No se cuenta con ningún fideicomiso, mandato o análogo

9.- Reporte de Recaudación

Los ingresos propios se registran al recibir los reportes diarios del área de caja, anexando las fichas de depósito y recibo emitidos haciendo referencia al concepto y forma de pago de los mismos. Los ingresos por subsidios se reconocen como recaudados en el momento en que la institución bancaria deposita a las cuentas del ITSSY los recursos, sin que exceda del período establecido en los correspondientes presupuestos de egresos federal y estatal

10. Información Sobre la Deuda y el Reporte Analítico de la Deuda

“Esta nota no le aplica al ente público”

11. Calificaciones Otorgadas

“Esta nota no le aplica al ente público”

12. Proceso de mejora

El instituto cuenta con un procedimiento de compras directas revisado y actualizado cada inicio de ejercicio, el cual permite establecer la metodología que admita atender los requerimientos y efectuar la compra de bienes y servicios de manera oportuna y transparente, que solicitan las áreas de responsabilidad para realizar el trabajo que se les tiene asignado, dicho procedimiento es aplicable para cualquier tipo de compra de bienes, insumos y/o prestación de servicios que se requieren en el Instituto Tecnológico Superior del Sur del Estado de Yucatán.

Cada Ejercicio es sometido a la revisión de un despacho Dictaminador Externo, el cual da certidumbre al correcto manejo de los recursos materiales, así como monetarios

13. Información por Segmentos

“Esta nota no le aplica al ente público”

14. Eventos Posteriores al Cierre

No se registró ningún movimiento posterior al cierre

15. Partes Relacionadas

No existen partes relacionadas que pudieran ejercer influencia significativa sobre la toma de decisiones financieras y operativas sobre la información financiera del Instituto Tecnológico Superior del Sur del Estado de Yucatán

16. Responsabilidad Sobre la Presentación Razonable de los Estados Financieros

Los Estados Financieros se presentan debidamente rubricados y se incluye la siguiente leyenda: "Bajo Protesta de decir verdad declaramos que los Estados Financieros y sus notas, son razonablemente correctos y son responsabilidad del emisor"

b) NOTAS DE DESGLOSE

I) NOTAS AL ESTADO DE ACTIVIDADES

Ingresos y Otros Beneficios

Ingresos de Gestión

Representa el monto de los ingresos recaudados acumulados a la fecha, por productos e ingresos por venta de bienes y servicios

1.- Las cuentas que integran los ingresos de la gestión, presentan los siguientes saldos:

INGRESOS DE GESTIÓN	\$2,614,138.42
PRODUCTOS	\$12,827.42
INTERESES BMX INTEGRAL 7515255613	\$1,327.08
INTERESES BMX 7007294	\$2,464.03
INTERES BMX 7019/4863347	\$1,222.80
INTERES BMX 7019/4504126	\$0.42
INTERESES BMX 7020-227164	\$125.09



INTERESES BMX 7020-330984	\$132.90
INTERESES BMX 7020/1315083	\$3,548.70
INTERESES BMX 7020/1315075	\$4,006.40
INGRESOS POR VENTA DE BIENES Y PRESTACIÓN DE SERVICIOS	\$2,601,311.00
INSCRIPCIONES	\$12,000.00
REINSCRIPCIONES	\$1,050,050.00
FICHAS EXAMEN ADMISIÓN	\$70,720.00
SERVICIO DE IMPRESIÓN	\$1,056.00
EXAMEN EGEL	\$0.00
CONSTANCIAS	\$6,300.00
CERTIFICADO PARCIAL	\$0.00
CURSO DE TITULACION	\$0.00
RECARGOS	\$8,855.00
PAQUETE DE TITULACIÓN	\$294,700.00
CURSO DE INGLES	\$1,076,390.00
CURSO DE VERANO	\$850.00
SERVICIO DE FOTOCOPIADO	\$600.00
RESIDENCIA PROFESIONAL	\$7,190.00
CREDENCIAL DE ESTUDIANTE	\$1,530.00
APOYO A SERVICIOS EDUCATIVOS	\$0.00
PAQUETE DE EGRESO	\$69,430.00
OTROS INGRESOS POR SERVICIOS	\$1,640.00

Participaciones, Aportaciones, Convenios, Incentivos derivados de la colaboración fiscal, Fondos distintos de Aportaciones, Transferencias, Asignaciones, Subsidios y Subvenciones, y Pensiones y Jubilaciones

2.- Las cuentas que integran los ingresos por participaciones, aportaciones, convenios, incentivos derivados de la colaboración fiscal, fondos distintos de aportaciones, transferencias, asignaciones, subsidios y otras ayudas presentan los siguientes saldos:

PARTICIPACIONES, APORTACIONES, CONVENIOS, INCENTIVOS DERIVADOS DE LA COLABORACIÓN FISCAL, FONDOS DISTINTOS DE APORTACIONES, TRANSFERENCIAS, ASIGNACIONES, SUBSIDIOS Y SUBVENCIONES, Y PENSIONES Y JUBILACIONES	16,410,582.00
TRANSFERENCIAS, ASIGNACIONES, SUBSIDIOS Y SUBVENCIONES, Y PENSIONES Y JUBILACIONES	16,410,582.00
SUBSIDIOS Y SUBVENCIONES	16,410,582.00
SUBSIDIO FEDERAL U006	10,015,481.00
SUBSIDIO ESTATAL FF 1	6,395,101.00
OTRAS TRANSFERENCIAS	0.00

Otros Ingresos y Beneficios

3.- El Instituto Tecnológico Superior del Sur, no tiene registros de otros ingresos y beneficios

Gastos y Otras Pérdidas

1. Los Gastos de Funcionamiento se Integran con los siguientes rubros y cuentas:

GASTOS DE FUNCIONAMIENTO	\$10,279,320.17
SERVICIOS PERSONALES	\$8,227,678.44
REMUNERACIONES AL PERSONAL DE CARÁCTER PERMANENTE	\$6,712,907.77
REMUNERACIONES AL PERSONAL DE CARÁCTER TRANSITORIO	\$0.00
REMUNERACIONES ADICIONALES Y ESPECIALES	\$1,041,220.67
SEGURIDAD SOCIAL	\$0.00
OTRAS PRESTACIONES SOCIALES Y ECONÓMICAS	\$473,550.00
PAGO DE ESTÍMULOS A SERVIDORES PÚBLICOS	\$0.00
MATERIALES Y SUMINISTROS	\$460,599.83
MATERIALES DE ADMINISTRACIÓN, EMISIÓN DE DOCUMENTOS Y ARTÍCULOS OFICIALES	\$92,090.75
ALIMENTOS Y UTENSILIOS	\$49,460.58
MATERIAS PRIMAS Y MATERIALES DE PRODUCCIÓN Y COMERCIALIZACIÓN	\$0.00
MATERIALES Y ARTÍCULOS DE CONSTRUCCIÓN Y DE REPARACIÓN	\$156,443.36
PRODUCTOS QUÍMICOS, FARMACÉUTICOS Y DE LABORATORIO	\$477.34
COMBUSTIBLES, LUBRICANTES Y ADITIVOS	\$83,700.00
VESTUARIO, BLANCOS, PRENDAS DE PROTECCIÓN Y ARTÍCULOS DEPORTIVOS	\$23,613.46
MATERIALES Y SUMINISTROS PARA SEGURIDAD	\$0.00
HERRAMIENTAS, REFACCIONES Y ACCESORIOS MENORES	\$54,814.34



SERVICIOS GENERALES	\$1,591,041.90
SERVICIOS BÁSICOS	\$217,890.63
SERVICIOS DE ARRENDAMIENTO	\$19,488.00
SERVICIOS PROFESIONALES, CIENTÍFICOS Y TÉCNICOS Y OTROS SERVICIOS	\$675,392.57
SERVICIOS FINANCIEROS, BANCARIOS Y COMERCIALES	\$63,967.46
SERVICIOS DE INSTALACIÓN, REPARACIÓN, MANTENIMIENTO Y CONSERVACIÓN	\$183,745.10
SERVICIOS DE COMUNICACIÓN SOCIAL Y PUBLICIDAD	\$30,627.50
SERVICIOS DE TRASLADO Y VIÁTICOS	\$7,265.64
SERVICIOS OFICIALES	\$1,850.00
OTROS SERVICIOS GENERALES	\$390,815.00

Se registran en marzo 2026, gastos con recursos del ejercicio 2025 correspondientes al programa "Fortalecimiento a la Ciencia, Tecnología e Innovación 2025" por un total de \$ 90,365.77.

II) Notas al Estado de Situación Financiera

Activo

Efectivo y Equivalentes

1. El rubro Efectivo y Equivalentes está integrado por las siguientes cuentas y subcuentas:

EFFECTIVO Y EQUIVALENTES	\$11,284,326.92
EFFECTIVO	\$14,000.00
FONDO FIJO MATERIALES, SUMINISTROS Y SERV GENERALES	\$7,000.00
FONDO FIJO VIATICOS	\$7,000.00
CAJA/TESORERIA	0.00
BANCOS/TESORERÍA	\$10,194,340.84
Banamex	\$10,194,340.84
BMX CTA 7007294	\$1,499,980.27
BMX CTA 7019/4863347	\$0.00
BMX CTA 7019/4504126	\$0.00
BMX CTA 7020-227164	\$361.45
BMX CTA 7020-330984	\$56,530.77
BMX CTA 7020/1315083	\$2,446,399.55
BMX CTA 7020/1315075	\$6,191,068.80
INVERSIONES TEMPORALES	\$1,075,986.08
Banamex	\$1,075,986.08
BMX CTA. 7515255613	\$1,075,986.08

El instituto maneja una cuenta de inversión (BMX CTA. 7515255613), en la cual se acumulan los remanentes de ejercicios anteriores.

Derechos a Recibir Efectivo y Equivalentes y Bienes y Servicios a Recibir

2. El monto que se encuentra pendiente de cobro y por recuperar de efectivo y equivalentes es por la cantidad de \$ 8,477.29, el cual se detalla a continuación:

Derechos a Recibir Efectivo o Equivalentes	0.00
<u>Cuentas x Cobrar a Cto Plazo</u>	<u>0.00</u>
Subsidios y Subvenciones	0.00
<u>Deudores Diversos x Cobrar a Corto Plazo</u>	8,477.29
Deudores Diversos	3,067.29
Personal del ITSSY	3,067.29
Gastos por Comprobar	5,410.00
Mario Arturo González Rodríguez	1,300.00
Jimmy Peña Koo	3,000.00
Russel Espinosa Huitzil	710.00
Eduardo Pradas Guillen	400.00
Otros Deudores Diversos	0.00
Recurso Estatal -Fuente 01	0.00
<u>Otros Derechos a recibir efectivo o equivalentes</u>	0
Pago de lo Indebido	0

Las Cuentas que conforman el rubro "Derechos a recibir efectivo o equivalente" corresponden al ejercicio actual.

3. El monto de los derechos a recibir bienes o servicios, es por la cantidad de \$ 0.00

Derechos a Recibir Bienes o Servicios a Corto Plazo	0.00
<u>Anticipo a proveedores por adquisición de bienes y prestación de servicios a corto plazo</u>	0.00

Inventarios

4. El Instituto Tecnológico Superior del Sur del Estado de Yucatán no realiza ningún proceso de transformación y/o elaboración de bienes.

Almacenes

5. El Instituto Tecnológico Superior del Sur del Estado de Yucatán no maneja registros, ni bienes en la cuenta de almacén

Inversiones Financieras

6. El Instituto Tecnológico Superior del Sur del Estado de Yucatán no maneja registros de Inversiones Financieras.

7. El Instituto Tecnológico Superior del Sur del Estado de Yucatán no informa de saldos de participaciones y aportaciones de capital de inversiones financieras

Bienes Muebles, Inmuebles e Intangibles

8. Los Bienes Muebles e Inmuebles adquiridos durante el periodo se reflejan en cuentas del estado de situación financiera, se registran a su costo de adquisición y de acuerdo a las reglas de valoración del patrimonio vigentes, agrupadas conforme al Clasificador por Objeto del Gasto del Manual de Contabilidad del ITSSY.

	Saldo Inicial	Altas	Saldo Final
BIENES MUEBLES E INMUEBLES	\$68,444,873.05	\$39,750.00	\$68,484,623.05
BIENES INMUEBLES	\$37,073,700.36	\$0.00	\$37,073,700.36
EDIFICIOS NO HABITACIONALES	\$37,073,700.36	\$0.00	\$37,073,700.36
BIENES MUEBLES	\$32,210,669.75	\$39,750.00	\$32,250,419.75
MOBILIARIO Y EQUIPO DE ADMINISTRACIÓN	\$15,359,822.30	\$0.00	\$15,359,822.30
Muebles de Oficina y Estantería	\$3,777,254.21	\$0.00	\$3,777,254.21
Equipo de Cómputo y de Tecnologías de la Información	\$10,743,958.45	\$0.00	\$10,743,958.45
Otros Mobiliarios y Equipos de Administración	\$838,609.64	\$0.00	\$838,609.64
MOBILIARIO Y EQUIPO EDUCACIONAL Y RECREATIVO	\$3,550,365.35	\$39,750.00	\$3,590,115.35
Equipos y Aparatos Audiovisuales	\$833,036.43	\$39,750.00	\$872,786.43
Cámaras Fotográficas y de Video	\$252,356.56	\$0.00	\$252,356.56
Otro Mobiliario y Equipo Educativo y Recreativo	\$2,464,972.36	\$0.00	\$2,464,972.36
EQUIPO E INSTRUMENTAL MÉDICO Y DE LABORATORIO	\$10,612,636.17	\$0.00	\$10,612,636.17
Equipo Médico y de Laboratorio	\$9,770,414.37	\$0.00	\$9,770,414.37
Instrumental Médico y de Laboratorio	\$842,221.80	\$0.00	\$842,221.80
VEHÍCULOS Y EQUIPO DE TRANSPORTE	\$663,932.00	\$0.00	\$663,932.00
vehículos y equipo terrestre	\$663,932.00	\$0.00	\$663,932.00
Otros Equipos de Transporte	\$0.00	\$0.00	\$0.00
MAQUINARIA, OTROS EQUIPOS Y HERRAMIENTAS	\$2,023,913.93	\$0.00	\$2,023,913.93
Sistemas de Aire Acondicionado, Calefacción y de Refrigeración Industrial y Comercial	\$30,647.95	\$0.00	\$30,647.95

Equipos de Generación Eléctrica, Aparatos y Accesorios Eléctricos	\$838,025.25	\$0.00	\$838,025.25
Herramientas y Máquinas-Herramienta	\$1,155,240.73	\$0.00	\$1,155,240.73

Respecto a la depreciación se indica lo siguiente:

Para el cálculo de la depreciación se utiliza el método establecido por el CONAC mediante las Reglas Específicas del Registro y Valoración del Activo.

	Saldo Inicial	Depreciación del Ejercicio 2026	Saldo Final
DEPRECIACIÓN ACUMULADA DE BIENES MUEBLES E INMUEBLES	\$55,314,595.72	\$534,858.22	\$55,849,453.94
DEPRECIACIÓN ACUMULADA DE BIENES INMUEBLES	\$26,584,136.37	\$307,724.73	\$26,891,861.10
DEPRECIACIÓN ACUMULADA DE BIENES MUEBLES	\$28,730,459.35	\$227,133.49	\$28,957,592.84

9. El saldo de bienes intangibles y diferidos se integra como sigue:

	Saldo Inicial	Altas	Saldo Final
ACTIVOS INTANGIBLES	\$2,840,970.50	\$117,386.20	\$2,958,356.70
SOFTWARE	\$213,667.89	\$0.00	\$213,667.89
LICENCIAS	\$2,877,951.93	\$117,386.20	\$2,995,338.13
Licencias Informáticas e Intelectuales	\$2,877,951.93	\$117,386.20	\$2,995,338.13

	Saldo Inicial	Amortización del Ejercicio 2026	Saldo Final
AMORTIZACIÓN ACUMULADA DE BIENES	\$3,002,451.38	\$54,759.15	\$3,057,210.53
AMORTIZACIÓN ACUMULADA DE ACTIVOS INTANGIBLES	\$3,002,451.38	\$54,759.15	\$3,057,210.53

	Saldo Inicial	Altas	Saldo Final
ACTIVOS DIFERIDOS	\$6,163.00	\$0.00	\$6,163.00
GASTOS PAGADOS POR ADELANTADO A LARGO PLAZO	\$6,163.00	\$0.00	\$6,163.00

Estimaciones y Deterioros

10. El Instituto Tecnológico Superior del Sur del Estado de Yucatán no realiza la determinación de estimaciones de cuentas incobrables, de inventarios, de activos biológicos, etc.

Otros Activos

11.- El Instituto Tecnológico Superior del Sur del Estado de Yucatán no cuenta con información de otros activos

Pasivo

1. El saldo de las cuentas que integran el pasivo a corto y largo plazo se integran como sigue:

CUENTAS POR PAGAR A CORTO PLAZO	\$1,462,787.89
SERVICIOS PERSONALES POR PAGAR A CORTO PLAZO	\$0.00
Remuneración por pagar al Personal de carácter permanente a CP	\$0.00
Remuneraciones Adicionales y Especiales por Pagar a CP	\$0.00
Seguridad Social y Seguros por pagar a CP	\$0.00
Otras prestaciones sociales y económicas por pagar a CP	\$0.00
Estímulos a servidores públicos por pagar a CP	\$0.00
PROVEEDORES POR PAGAR A CORTO PLAZO	\$161,855.00
Impuesto sobre nóminas y otros que se deriven de una relación laboral	\$161,855.00
RETENCIONES Y CONTRIBUCIONES POR PAGAR A CORTO PLAZO	\$1,286,566.45
Retención ISR a personal permanente	377,432.54
ISR Retenido por serv profes/Régimen simplif confianza	4,735.01
Cuotas ISSTEY	831,466.95
Prestamos ISSTEY	72,931.95



OTRAS CUENTAS POR PAGAR A CORTO PLAZO	\$14,366.44
Rocio Maribel Bencomo Interian	\$6,636.11
Karla Rossana Yah Mis	2,150.00
Viviana Centina Kituk	\$5,342.92
Aremy Yaneth Cruz Pacheco	\$237.41
OTROS PASIVOS A CORTO PLAZO	\$15,781.24
OTROS PASIVOS CIRCULANTES	15,781.24
Metlife Mexico S.A.	15,781.24
TOTAL PASIVO A CORTO PLAZO	\$1,478,569.13
CUENTAS POR PAGAR A LARGO PLAZO	\$0.00
PROVEEDORES POR PAGAR A CORTO PLAZO	\$0.00
TOTAL PASIVO A LARGO PLAZO	\$0.00
TOTAL PASIVO AL 31/03/2026	\$1,478,569.13

El Pasivo Circulante, representa aquellas obligaciones en las que la exigibilidad de pago es menor a un año.

Se registra en otras cuentas por pagar \$ 2,150.00 por cancelación de cheque no cobrado del ejercicio 2020 a favor de Karla Rossana Yah Mis.

Fondos y Bienes de Terceros en garantía y/o Administración

2.- El Instituto Tecnológico Superior del Sur del Estado de Yucatán, no tiene recursos en fondo de bienes de terceros en administración y/o en garantía a corto y largo plazo.

Pasivos Diferidos

3.El Instituto Tecnológico Superior del Sur del Estado de Yucatán no tiene registro de pasivos diferidos de corto o largo plazo.

Provisiones

4.El Instituto Tecnológico Superior del Sur del Estado de Yucatán no tiene registro de provisiones.

III) NOTAS AL ESTADO DE VARIACIÓN EN LA HACIENDA PÚBLICA

1. El patrimonio Contribuido presenta las siguientes variaciones y se integra como se muestra a continuación:

HACIENDA PUBLICA/PATRIMONIO CONTRIBUIDO	SALDO INICIAL	VARIACIONES	SALDO FINAL
Aportaciones	10,412,444.00	0	10,412,444.00
Donaciones de Capital	43,981,789.87	0	43,981,789.87
			54,394,233.87

2. El patrimonio generado se integra como se presenta a continuación:

	SALDO INICIAL	VARIACIONES	SALDO FINAL
HACIENDA PUBLICA/PATRIMONIO GENERADO	-39,058,689.21	8,111,315.08	-30,947,374.13
Resultado del ejercicio (ahorro/desahorro)	0.00	8,155,782.88	8,155,782.88
Resultado de ejercicios anteriores	-39,058,689.21	- 44,467.80	-39,103,157.01
Resultados acumulados	-39,058,689.21	-44,467.80	-39,103,157.01
Año 1998	0	0	0.00
Año 1999	0	0	0.00
Año 2000	0	0	0.00
Año 2001	0	0	0.00
Año 2002	-16840	0	-16,840.00
Año 2003	45,580.26	0	45,580.26
Año 2004	83,917.08	0	83,917.08
Año 2005	-2,614,872.14	0	-2,614,872.14
Año 2006	-2,525,606.11	0	-2,525,606.11
Año 2007	-4,651,148.58	0	-4,651,148.58
Año 2008	-2,118,882.06	0	-2,118,882.06
Año 2009	-2,387,312.87	0	-2,387,312.87
Año 2010	-787,335.44	0	-787,335.44
Año 2011	-708,517.70	0	-708,517.70
Año 2012	-1,666,209.20	0	-1,666,209.20
Año 2013	4,298,571.39	0	4,298,571.39
Año 2014	-5,327,661.21	0	-5,327,661.21
Año 2015	-3,096,186.90	0	-3,096,186.90

Año 2016	-1,402,419.21	0	-1,402,419.21
Año 2017	-2,438,390.80	0	-2,438,390.80
Año 2018	-3,224,237.78	0	-3,224,237.78
Año 2019	-1,665,883.91	0	-1,665,883.91
Año 2020	-1,741,854.00	0	-1,741,854.00
Año 2021	- 1,731,001.04	0	-1,731,001.04
Año 2022	- 2,476,487.01	0	-2,476,487.01
Año 2023	-914,665.08	0	-914,665.08
Año 2024	-344,146.94	0	-344,146.94
Año 2025	-1,647,099.96	-44467.8	-1,691,567.76

Se presenta una variación en el resultado del ejercicio 2025, por reintegro del remanente de recursos como se detalla a continuación:

Fuente de Financiamiento	Importe de variación ejercicio 2025
Federal U006	1,985.88
Rendimiento Financieros federal U006	39,218.00
Participaciones federales 1	2,698.39
Recursos Propios 101	565.53
	44,467.80

IV) NOTAS AL ESTADO DE FLUJOS DE EFECTIVO

1. Se presenta el análisis de las cifras del periodo actual (2026) y periodo anterior (2025) del Efectivo y Equivalentes al efectivo, al Final del Ejercicio del Estado de Flujos de Efectivo, respecto a la composición del rubro de Efectivo y Equivalentes, utilizando el siguiente cuadro:



Efectivo y Equivalentes		
Concepto	2026	2025
Efectivo	14,000.00	0.00
Bancos/Tesorería	10,194,340.84	4,381,273.18
Bancos/ Dependencias y otros	0	0
Inversiones Temporales (Hasta 3 meses)	1,075,986.08	982,112.40
Fondos con afectación específica	0	0
Depósitos de Fondos de Terceros en Garantía y/o Administración	0	0
Otros Efectivos y Equivalentes	0	0
Total	11,284,326.92	5,363,385.58

2. Se detallan las adquisiciones de las Actividades de Inversión efectivamente pagadas, respecto del apartado de aplicación.

Adquisiciones de Actividades de Inversión efectivamente pagadas		
Concepto	2026	2025
Bienes Inmuebles, Infraestructura y Construcciones en Proceso	0	0
Terrenos	0	0
Viviendas	0	0
Edificios no Habitacionales	0	0
Infraestructura	0	0
Construcciones en Proceso en Bienes de Dominio Público	0	0
Construcciones en Proceso en Bienes Propios	0	0
Otros Bienes Inmuebles	0	0
Bienes Muebles	\$39,750.00	\$225,598.48
Mobiliario y Equipo de Administración	\$0.00	\$98,158.48



Mobiliario y Equipo Educativo y Recreativo	\$39,750.00	\$68,440.00
Equipo e Instrumental Médico y de Laboratorio	\$0.00	\$0.00
Vehículos y Equipo de Transporte	\$0.00	0
Equipo de Defensa y Seguridad	0	0
Maquinaria, Otros Equipos y Herramientas	\$0.00	\$59,000.00
Colecciones, Obras de Arte y Objetos Valiosos	0	0
Activos Biológicos	0	0
Otras Inversiones	117,386.20	250,649.32
Total	157,136.20	476,247.80

3.- Se presenta la Conciliación de los Flujos de Efectivo Netos de las Actividades de Operación y los saldos de Resultados del Ejercicio (Ahorro/Desahorro), utilizando el siguiente cuadro:

CONCILIACION DE FLUJOS DE EFECTIVO NETOS		
Concepto	2026	2025
Resultados del Ejercicio Ahorro/Desahorro	\$8,155,782.88	-\$1,647,099.96
Movimientos de partidas (o rubros) que no afectan al efectivo	-\$2,077,705.34	\$3,866,854.46
Depreciación	\$534,858.22	\$2,185,012.85
Amortización	\$54,759.15	\$206,307.05
Disminución de bienes por pérdida u obsolescencia	\$0.00	\$0.00
Incrementos en las provisiones	\$0.00	\$0.00
Incremento en inversiones producido por revaluación	0.00	0
Ganancia/pérdida en venta de bienes muebles, inmuebles e intangibles	0.00	0

Incremento en cuentas por cobrar	-\$4,310.90	-\$612.82
Variación en Resultado de ejercicios anteriores	\$0.00	-\$1,314.23
Reintegro a SAF/TESOFE	-\$44,467.80	-\$105,199.25
Otros gastos	\$0.00	\$0.00
Disminución de pasivos	-\$2,618,544.01	\$1,582,660.86
Flujos de Efectivo Netos de las Actividades de Operación	\$6,078,077.54	\$2,219,754.50

V) CONCILIACIÓN ENTRE LOS INGRESOS PRESUPUESTARIOS Y CONTABLES, ASÍ COMO ENTRE LOS EGRESOS PRESUPUESTARIOS Y LOS GASTOS CONTABLES

INSTITUTO TECNOLÓGICO SUPERIOR DEL SUR DEL ESTADO DE YUCATÁN			
Conciliación entre los Ingresos Presupuestarios y Contables			
Correspondiente del 1 de Enero al 31 de Marzo de 2026			
(Cifras en pesos)			
1. Total de Ingresos Presupuestarios			19,024,720.42
2. Más Ingresos Contables No Presupuestarios			0
2.1 Ingresos Financieros			0
2.2 Incremento por Variación de Inventarios			0
2.3 Disminución del Exceso de Estimaciones por Pérdida o Deterioro u Obsolescencia			0
2.4 Disminución del Exceso de Provisiones			0
2.5 Otros Ingresos y Beneficios Varios			0
2.6 Otros Ingresos Contables No Presupuestarios			0
3. Menos Ingresos Presupuestarios No Contables			0



	3.1 Aprovechamientos Patrimoniales	0
	3.2 Ingresos Derivados de Financiamientos	0
	3.3 Otros Ingresos Presupuestarios No Contables	0
	4. Total de Ingresos Contables	19,024,720.42
INSTITUTO TECNOLÓGICO SUPERIOR DEL SUR DEL ESTADO DE YUCATÁN		
Conciliación entre los Egresos Presupuestarios y los Gastos Contables		
Correspondiente del 1 de Enero al 31 de Marzo de 2026		
(Cifras en pesos)		
	1. Total de Egresos Presupuestarios	10,436,456.37
	2. Menos Egresos Presupuestarios No Contables	617,736.03
	2.1 Materias Primas y Materiales de Producción y Comercialización	0
	2.2 Materiales y Suministros	460,599.83
	2.3 Mobiliario y Equipo de Administración	0
	2.4 Mobiliario y Equipo Educativo y Recreativo	39,750.00
	2.5 Equipo e Instrumental Médico y de Laboratorio	0
	2.6 Vehículos y Equipo de Transporte	0
	2.7 Equipo de Defensa y Seguridad	0
	2.8 Maquinaria, Otros Equipos y Herramientas	0
	2.9 Activos Biológicos	0
	2.10 Bienes Inmuebles	0

2.11 Activos Intangibles	117,386.20
2.12 Obra Pública en Bienes de Dominio Público	0
2.13 Obra Pública en Bienes Propios	0
2.14 Acciones y Participaciones de Capital	0
2.15 Compra de Títulos y Valores	0
2.16 Concesión de Préstamos	0
2.17 Inversiones en Fideicomisos, Mandatos y Otros Análogos	0
2.18 Provisiones para Contingencias y Otras Erogaciones Especiales	0
2.19 Amortización de la Deuda Pública	0
2.20 Adeudos de Ejercicios Fiscales Anteriores (ADEFAS)	0
2.21 Otros Egresos Presupuestales No Contables	0
3. Más Gastos Contables No Presupuestarios	1,050,217.20
3.1 Estimaciones, Depreciaciones, Deterioros, Obsolescencia y Amortizaciones	589,617.37
3.2 Provisiones	0
3.3 Disminución de Inventarios	0
3.4 Otros Gastos	0
3.5 Inversión Pública no Capitalizable	0
3.6 Materiales y Suministros (Consumos)	460,599.83
3.7 Otros Gastos Contables No Presupuestales	0
4. Total de Gasto Contable	10,868,937.54

c) NOTAS DE MEMORIA (CUENTAS DE ORDEN)

Las cuentas de orden se utilizan para registrar movimientos de valores que no afecten o modifiquen contablemente el balance del instituto, sin embargo, su incorporación en libros es necesaria con fines de recordatorio contable, de control y en general sobre los aspectos administrativos, o bien, para consignar sus derechos o responsabilidades contingentes que puedan, o no, presentarse en el futuro.

Los saldos de las cuentas de orden contables y presupuestales se presentan a continuación:

Cuentas de Orden Contables:	
	Saldos
Valores	0
Emisión de Obligaciones	0
Avales y garantías	0
Juicios	0
Contratos para Inversión Mediante Proyectos para Prestación de Servicios (PPS) y Similares	0
Bienes concesionados o en comodato	0
TOTAL	0

1. El instituto no maneja valores en custodia de instrumentos prestados a formadores de mercado e instrumentos de crédito recibidos en garantía de los formadores de mercado u otros.

Cuentas de Orden Presupuestario:

A continuación, se detallan los saldos de las cuentas de orden presupuestarias de ingresos y de egresos al 31 de marzo de 2026.

Cuentas de Orden Presupuestarias de Ingresos	
Concepto	2026
Ley de Ingresos Estimada	\$52,178,973.00
Ley de Ingresos por Ejecutar	\$40,205,630.00
Modificaciones a la Ley de Ingresos Estimada	\$7,051,377.42



Ley de Ingresos Devengada	\$19,024,720.42
Ley de Ingresos Recaudada	\$19,024,720.42
Cuentas de Orden Presupuestarias de Egresos	
Concepto	2026
Presupuesto de Egresos Aprobado	\$52,178,973.00
Presupuesto de Egresos por Ejercer	\$48,884,259.82
Modificaciones al Presupuesto de Egresos Aprobado	\$7,141,743.19
Presupuesto de Egresos Comprometido	\$10,436,456.37
Presupuesto de Egresos Devengado	\$10,436,456.37
Presupuesto de Egresos Ejercido	\$10,436,456.37
Presupuesto de Egresos Pagado	\$10,274,601.37



RENACIMIENTO MAYA
YUCATÁN
GOBIERNO DEL ESTADO | 2024 • 2030

SAF
SECRETARÍA DE
ADMINISTRACIÓN
Y FINANZAS



II. INFORMACIÓN PRESUPUESTARIA



Ente Público: INSTITUTO TECNOLÓGICO SUPERIOR DEL SUR DEL ESTADO DE YUCATÁN
Estado Analítico de Ingresos
Del 1o. de enero al 31 de marzo de 2026

Rubro de Ingresos	Ingreso					Diferencia 6 = (5 - 1)
	Estimado	Ampliaciones y Reducciones	Modificado	Devengado	Recaudado	
	1	2	3 = (1 + 2)	4	5	
Impuestos	\$0.00	\$0.00	\$0.00	\$0.00	\$0.00	\$0.00
Cuotas y Aportaciones de Seguridad Social	\$0.00	\$0.00	\$0.00	\$0.00	\$0.00	\$0.00
Contribuciones de Mejoras	\$0.00	\$0.00	\$0.00	\$0.00	\$0.00	\$0.00
Derechos	\$0.00	\$0.00	\$0.00	\$0.00	\$0.00	\$0.00
Productos	\$0.00	\$12,827.42	\$12,827.42	\$12,827.42	\$12,827.42	\$12,827.42
Aprovechamientos	\$0.00	\$0.00	\$0.00	\$0.00	\$0.00	\$0.00
Ingresos por Venta de Bienes, Prestación de Servicios y Otros Ingresos	\$4,286,500.00	\$1,513,357.00	\$5,799,857.00	\$2,601,311.00	\$2,601,311.00	-\$1,685,189.00
Participaciones, Aportaciones, Convenios, Incentivos Derivados de la Colaboración Fiscal y Fondos Distintos de Aportaciones	\$0.00	\$0.00	\$0.00	\$0.00	\$0.00	\$0.00
Transferencias, Asignaciones, Subsidios y Subvenciones, y Pensiones y Jubilaciones	\$47,892,473.00	\$5,525,193.00	\$53,417,666.00	\$16,410,582.00	\$16,410,582.00	-\$31,481,891.00
Ingresos Derivados de Financiamientos	\$0.00	\$0.00	\$0.00	\$0.00	\$0.00	\$0.00
Total	\$52,178,973.00	\$7,051,377.42	\$59,230,350.42	\$19,024,720.42	\$19,024,720.42	\$0.00
				INGRESOS EXCEDENTES		
Estado Analítico de Ingresos Por Fuente de Financiamiento	Ingreso					Diferencia 6 = (5 - 1)
	Estimado	Ampliaciones y Reducciones	Modificado	Devengado	Recaudado	
	1	2	3 = (1 + 2)	4	5	
Ingresos del Poder Ejecutivo Federal o Estatal y de Los Municipios	\$0.00	\$0.00	\$0.00	\$0.00	\$0.00	\$0.00
Impuestos	\$0.00	\$0.00	\$0.00	\$0.00	\$0.00	\$0.00
Cuotas y Aportaciones de Seguridad Social	\$0.00	\$0.00	\$0.00	\$0.00	\$0.00	\$0.00
Contribuciones de Mejoras	\$0.00	\$0.00	\$0.00	\$0.00	\$0.00	\$0.00
Derechos	\$0.00	\$0.00	\$0.00	\$0.00	\$0.00	\$0.00
Productos	\$0.00	\$0.00	\$0.00	\$0.00	\$0.00	\$0.00
Aprovechamientos	\$0.00	\$0.00	\$0.00	\$0.00	\$0.00	\$0.00
Participaciones, Aportaciones, Convenios, Incentivos Derivados de la Colaboración Fiscal y Fondos Distintos de Aportaciones	\$0.00	\$0.00	\$0.00	\$0.00	\$0.00	\$0.00
Transferencias, Asignaciones, Subsidios y Subvenciones, y Pensiones y Jubilaciones	\$0.00	\$0.00	\$0.00	\$0.00	\$0.00	\$0.00
Ingresos de Los Entes Públicos de Los Poderes Legislativo y Judicial, de Los órganos Autónomos y del Sector Paraestatal o Paramunicipal, Así Como de las Empresas Públicas del Estado	\$52,178,973.00	\$7,051,377.42	\$59,230,350.42	\$19,024,720.42	\$19,024,720.42	-\$33,154,252.58
Cuotas y Aportaciones de Seguridad Social	\$0.00	\$0.00	\$0.00	\$0.00	\$0.00	\$0.00
Productos	\$0.00	\$12,827.42	\$12,827.42	\$12,827.42	\$12,827.42	\$12,827.42
Ingresos por Venta de Bienes, Prestación de Servicios y Otros Ingresos	\$4,286,500.00	\$1,513,357.00	\$5,799,857.00	\$2,601,311.00	\$2,601,311.00	-\$1,685,189.00
Transferencias, Asignaciones, Subsidios y Subvenciones, y Pensiones y Jubilaciones	\$47,892,473.00	\$5,525,193.00	\$53,417,666.00	\$16,410,582.00	\$16,410,582.00	-\$31,481,891.00
Ingresos Derivados de Financiamiento	\$0.00	\$0.00	\$0.00	\$0.00	\$0.00	\$0.00
Ingresos Derivados de Financiamientos	\$0.00	\$0.00	\$0.00	\$0.00	\$0.00	\$0.00
Total	\$52,178,973.00	\$7,051,377.42	\$59,230,350.42	\$19,024,720.42	\$19,024,720.42	\$0.00
				INGRESOS EXCEDENTES		



Ente Público: INSTITUTO TECNOLÓGICO SUPERIOR DEL SUR DEL ESTADO DE YUCATÁN
 Estado Analítico del Ejercicio del Presupuesto de Egresos
 Clasificación Administrativa
 Del 1o. de enero al 31 de marzo de 2026

Concepto	Egresos					Subejercicio
	Aprobado	Ampliaciones/ (Reducciones)	Modificado	Devengado	Pagado	
	1	2	3 = (1 + 2)	4	5	
INSTITUTO TECNOLÓGICO SUPERIOR DEL SUR DEL ESTADO DE YUCATÁN	\$52,178,973.00	\$7,141,743.19	\$59,320,716.19	\$10,436,456.37	\$10,274,601.37	\$48,884,259.82



Ente Público: INSTITUTO TECNOLÓGICO SUPERIOR DEL SUR DEL ESTADO DE YUCATÁN
Estado Analítico del Ejercicio del Presupuesto de Egresos
Clasificación Económica (por Tipo de Gasto)
Del 1o. de enero al 31 de marzo de 2026

Concepto	Egresos					Subejercicio 6 = (3 - 4)
	Aprobado	Ampliaciones/ (Reducciones)	Modificado	Devengado	Pagado	
	1	2	3 = (1 + 2)	4	5	
Gasto Corriente	\$51,575,439.00	\$6,974,803.32	\$58,550,242.32	\$10,279,320.17	\$10,117,465.17	\$48,270,922.15
Gasto de Capital	\$603,534.00	\$166,939.87	\$770,473.87	\$157,136.20	\$157,136.20	\$613,337.67
Amortización de la Deuda y Disminución de Pasivos	\$0.00	\$0.00	\$0.00	\$0.00	\$0.00	\$0.00
Pensiones y Jubilaciones	\$0.00	\$0.00	\$0.00	\$0.00	\$0.00	\$0.00
Participaciones	\$0.00	\$0.00	\$0.00	\$0.00	\$0.00	\$0.00
Total del Gasto	\$52,178,973.00	\$7,141,743.19	\$59,320,716.19	\$10,436,456.37	\$10,274,601.37	\$48,884,259.82



Ente Público: INSTITUTO TECNOLÓGICO SUPERIOR DEL SUR DEL ESTADO DE YUCATÁN

Estado Analítico del Ejercicio del Presupuesto de Egresos

Clasificación por Objeto del Gasto (Capítulo y Concepto)

Del 1o. de enero al 31 de marzo de 2026

Concepto	Egresos					Subejercicio 6 = (3 - 4)
	Aprobado	Ampliaciones/ (Reducciones)	Modificado	Devengado	Pagado	
	1	2	3 = (1 + 2)	4	5	
Apoyos Financieros	\$0.00	\$0.00	\$0.00	\$0.00	\$0.00	\$0.00
Adeudos de Ejercicios Fiscales Anteriores (Adefas)	\$0.00	\$0.00	\$0.00	\$0.00	\$0.00	\$0.00
Total del Gasto	\$52,178,973.00	\$7,141,743.19	\$59,320,716.19	\$10,436,456.37	\$10,274,601.37	\$48,884,259.82



Ente Público: INSTITUTO TECNOLÓGICO SUPERIOR DEL SUR DEL ESTADO DE YUCATÁN
Estado Analítico del Ejercicio del Presupuesto de Egresos
Clasificación Funcional (Finalidad y Función)
Del 1o. de enero al 31 de marzo de 2026

Concepto	Egresos					Subejercicio 6 = (3 - 4)
	Aprobado	Ampliaciones/ (Reducciones)	Modificado	Devengado	Pagado	
	1	2	3 = (1 + 2)	4	5	
Gobierno	\$0.00	\$0.00	\$0.00	\$0.00	\$0.00	\$0.00
Legislación	\$0.00	\$0.00	\$0.00	\$0.00	\$0.00	\$0.00
Justicia	\$0.00	\$0.00	\$0.00	\$0.00	\$0.00	\$0.00
Coordinación de la Política de Gobierno	\$0.00	\$0.00	\$0.00	\$0.00	\$0.00	\$0.00
Relaciones Exteriores	\$0.00	\$0.00	\$0.00	\$0.00	\$0.00	\$0.00
Asuntos Financieros y Hacendarios	\$0.00	\$0.00	\$0.00	\$0.00	\$0.00	\$0.00
Seguridad Nacional	\$0.00	\$0.00	\$0.00	\$0.00	\$0.00	\$0.00
Asuntos de Orden Público y Seguridad Interior	\$0.00	\$0.00	\$0.00	\$0.00	\$0.00	\$0.00
Otros Servicios Generales	\$0.00	\$0.00	\$0.00	\$0.00	\$0.00	\$0.00
Desarrollo Social	\$52,178,973.00	\$7,141,743.19	\$59,320,716.19	\$10,436,456.37	\$10,274,601.37	\$48,884,259.82
Protección Ambiental	\$0.00	\$0.00	\$0.00	\$0.00	\$0.00	\$0.00
Vivienda y Servicios a la Comunidad	\$0.00	\$0.00	\$0.00	\$0.00	\$0.00	\$0.00
Salud	\$0.00	\$0.00	\$0.00	\$0.00	\$0.00	\$0.00
Recreación, Cultura y Otras Manifestaciones Sociales	\$1,091,601.00	\$924.77	\$1,092,525.77	\$188,045.46	\$188,045.46	\$904,480.31
Educación	\$51,087,372.00	\$7,140,818.42	\$58,228,190.42	\$10,248,410.91	\$10,086,555.91	\$47,979,779.51
Protección Social	\$0.00	\$0.00	\$0.00	\$0.00	\$0.00	\$0.00
Otros Asuntos Sociales	\$0.00	\$0.00	\$0.00	\$0.00	\$0.00	\$0.00
Desarrollo Económico	\$0.00	\$0.00	\$0.00	\$0.00	\$0.00	\$0.00
Asuntos Económicos, Comerciales y Laborales en General	\$0.00	\$0.00	\$0.00	\$0.00	\$0.00	\$0.00
Agropecuaria, Silvicultura, Pesca y Caza	\$0.00	\$0.00	\$0.00	\$0.00	\$0.00	\$0.00
Combustible y Energía	\$0.00	\$0.00	\$0.00	\$0.00	\$0.00	\$0.00
Minería, Manufacturas y Construcción	\$0.00	\$0.00	\$0.00	\$0.00	\$0.00	\$0.00
Transporte	\$0.00	\$0.00	\$0.00	\$0.00	\$0.00	\$0.00
Comunicaciones	\$0.00	\$0.00	\$0.00	\$0.00	\$0.00	\$0.00
Turismo	\$0.00	\$0.00	\$0.00	\$0.00	\$0.00	\$0.00
Ciencia, Tecnología e Innovación	\$0.00	\$0.00	\$0.00	\$0.00	\$0.00	\$0.00
Otras Industrias y Otros Asuntos Económicos	\$0.00	\$0.00	\$0.00	\$0.00	\$0.00	\$0.00
Otras No Clasificadas en Funciones Anteriores	\$0.00	\$0.00	\$0.00	\$0.00	\$0.00	\$0.00
Transacciones de la Deuda Pública / Costo Financiero de la Deuda	\$0.00	\$0.00	\$0.00	\$0.00	\$0.00	\$0.00
Transferencias, Participaciones y Aportaciones Entre Diferentes Niveles y órdenes de Gobierno	\$0.00	\$0.00	\$0.00	\$0.00	\$0.00	\$0.00
Saneamiento del Sistema Financiero	\$0.00	\$0.00	\$0.00	\$0.00	\$0.00	\$0.00
Adeudos de Ejercicios Fiscales Anteriores	\$0.00	\$0.00	\$0.00	\$0.00	\$0.00	\$0.00
Total del Gasto	\$52,178,973.00	\$7,141,743.19	\$59,320,716.19	\$10,436,456.37	\$10,274,601.37	\$48,884,259.82

Ente Público: INSTITUTO TECNOLÓGICO SUPERIOR DEL SUR DEL ESTADO DE YUCATÁN
Indicadores de Postura Fiscal
Del 1o. de enero al 31 de marzo de 2026
(Cifras en Pesos)

Concepto	Estimado/Aprobado	Devengado	Recaudado/Pagado
I. Ingresos Presupuestarios (I=1+2)	\$52,178,973.00	\$19,024,720.42	\$19,024,720.42
1. Ingresos del Gobierno de la Entidad Federativa	\$0.00	\$0.00	\$0.00
2. Ingresos del Sector Paraestatal	\$52,178,973.00	\$19,024,720.42	\$19,024,720.42
II. Egresos Presupuestarios (II=3+4)	\$52,178,973.00	\$10,436,456.37	\$10,274,601.37
3. Egresos del Gobierno de la Entidad Federativa	\$0.00	\$0.00	\$0.00
4. Egresos del Sector Paraestatal	\$52,178,973.00	\$10,436,456.37	\$10,274,601.37
III. Balance Presupuestario (Superávit o Déficit) (III = I- II)	\$0.00	\$8,588,264.05	\$8,750,119.05
Concepto	Estimado/Aprobado	Devengado	Recaudado/Pagado
III. Balance Presupuestario (Superávit o Déficit)	\$0.00	\$8,588,264.05	\$8,750,119.05
IV. Intereses, Comisiones y Gastos de la Deuda	\$0.00	\$0.00	\$0.00
V. Balance Primario (Superávit o Déficit) (V= Iii+ IV)	\$0.00	\$8,588,264.05	\$8,750,119.05
Concepto	Estimado/Aprobado	Devengado	Recaudado/Pagado
A. Financiamiento	\$0.00	\$0.00	\$0.00
B. Amortización de la Deuda	\$0.00	\$0.00	\$0.00
C. Financiamiento Neto	\$0.00	\$0.00	\$0.00



Nombre del Ente Público: INSTITUTO TECNOLÓGICO SUPERIOR DEL SUR DEL ESTADO DE YUCATÁN			
Endeudamiento Neto			
Del 1 de enero al 31 de marzo de 2026			
(Cifras en Pesos)			
Identificación de Crédito o Instrumento	Contratación / Colocación	Amortización	Endeudamiento Neto (8 = 6 - 7)
Créditos Bancarios (9)			
IA Nombre de la Institución Bancaria	0.00	0.00	0.00
	0.00	0.00	0.00
	0.00	0.00	0.00
	0.00	0.00	0.00
	0.00	0.00	0.00
	0.00	0.00	0.00
	0.00	0.00	0.00
I Total Créditos Bancarios	0.00	0.00	0.00
Otros Instrumentos de Deuda			
IIA Nombre de instituciones diferentes a las bancarias	0.00	0.00	0.00
	0.00	0.00	0.00
	0.00	0.00	0.00
	0.00	0.00	0.00
	0.00	0.00	0.00
	0.00	0.00	0.00
	0.00	0.00	0.00
II Total Otros Instrumentos de Deuda	0.00	0.00	0.00
III TOTAL	0.00	0.00	0.00



Nombre del Ente Público: INSTITUTO TECNOLÓGICO SUPERIOR DEL SUR DEL ESTADO DE YUCATÁN

Intereses de la Deuda

Del 1 de enero al 31 de marzo de 2026

(Cifras en Pesos)

Identificación de Crédito o Instrumento	Devengado	Pagado
Créditos Bancarios		
	0.00	0.00
	0.00	0.00
	0.00	0.00
	0.00	0.00
	0.00	0.00
	0.00	0.00
	0.00	0.00
Total de Intereses de Créditos Bancarios	0.00	0.00
Otros Instrumentos de Deuda		
	0.00	0.00
	0.00	0.00
	0.00	0.00
	0.00	0.00
	0.00	0.00
	0.00	0.00
	0.00	0.00
Total de Intereses de Otros Instrumentos de Deuda	0.00	0.00
TOTAL	0.00	0.00



Ente Público: INSTITUTO TECNOLÓGICO SUPERIOR DEL SUR DEL ESTADO DE YUCATÁN

Flujo de Fondos

Del 1o. de enero al 31 de marzo de 2026

(Pesos)

Concepto	Estimado/ Aprobado	Ampliaciones/ (Reducciones)	Modificado	Devengado	Recaudado/ Pagado
	1	2	3 = (1 + 2)	4	5
Ingresos					
Impuestos	\$0.00	\$0.00	\$0.00	\$0.00	\$0.00
Cuotas y Aportaciones de Seguridad Social	\$0.00	\$0.00	\$0.00	\$0.00	\$0.00
Contribuciones de Mejoras	\$0.00	\$0.00	\$0.00	\$0.00	\$0.00
Derechos	\$0.00	\$0.00	\$0.00	\$0.00	\$0.00
Productos	\$0.00	\$12,827.42	\$12,827.42	\$12,827.42	\$12,827.42
Aprovechamientos	\$0.00	\$0.00	\$0.00	\$0.00	\$0.00
Ingresos por Venta de Bienes, Prestación de Servicios y Otros					
Ingresos	\$4,286,500.00	\$1,513,357.00	\$5,799,857.00	\$2,601,311.00	\$2,601,311.00
Participaciones, Aportaciones, Convenios, Incentivos Derivados de la Colaboración Fiscal y Fondos Distintos de Aportaciones	\$0.00	\$0.00	\$0.00	\$0.00	\$0.00
Transferencias, Asignaciones, Subsidios y Subvenciones, y Pensiones y Jubilaciones	\$47,892,473.00	\$5,525,193.00	\$53,417,666.00	\$16,410,582.00	\$16,410,582.00
Ingresos Derivados de Financiamientos	\$0.00	\$0.00	\$0.00	\$0.00	\$0.00
Total de Ingresos	\$52,178,973.00	\$7,051,377.42	\$59,230,350.42	\$19,024,720.42	\$19,024,720.42
Gastos					
Servicios Personales	\$41,395,859.00	\$5,060,936.00	\$46,456,795.00	\$8,227,678.44	\$8,227,678.44
Materiales y Suministros	\$2,941,110.00	\$513,149.62	\$3,454,259.62	\$460,599.83	\$460,599.83
Servicios Generales	\$7,238,470.00	\$1,400,717.70	\$8,639,187.70	\$1,591,041.90	\$1,429,186.90
Transferencias, Asignaciones, Subsidios y Otras Ayudas	\$0.00	\$0.00	\$0.00	\$0.00	\$0.00
Bienes Muebles, Inmuebles e Intangibles	\$603,534.00	\$166,939.87	\$770,473.87	\$157,136.20	\$157,136.20
Inversión Pública	\$0.00	\$0.00	\$0.00	\$0.00	\$0.00
Inversiones Financieras y Otras Provisiones	\$0.00	\$0.00	\$0.00	\$0.00	\$0.00
Participaciones y Aportaciones	\$0.00	\$0.00	\$0.00	\$0.00	\$0.00
Deuda Pública	\$0.00	\$0.00	\$0.00	\$0.00	\$0.00
Total de Gastos	\$52,178,973.00	\$7,141,743.19	\$59,320,716.19	\$10,436,456.37	\$10,274,601.37
Resultado (Total de Ingresos - Total de Gastos)	\$0.00	-\$90,365.77	-\$90,365.77	\$8,588,264.05	\$8,750,119.05



RENACIMIENTO MAYA
YUCATÁN
GOBIERNO DEL ESTADO | 2024 • 2030

SAF
SECRETARÍA DE
ADMINISTRACIÓN
Y FINANZAS



III. INFORMACIÓN PROGRAMÁTICA



Ente Público: INSTITUTO TECNOLÓGICO SUPERIOR DEL SUR DEL ESTADO DE YUCATÁN
Gasto por Categoría Programática
Del 1o. de enero al 31 de marzo de 2026
(Cifras en Pesos)

Concepto	Egresos					Subejercicio
	Aprobado	Ampliaciones/ (Reducciones)	Modificado	Devengado	Pagado	
Programas						
Subsidios: Sector Social y Privado o Entidades Federativas y Municipios	\$48,239,596.00	\$6,485,551.92	\$54,725,147.92	\$9,890,112.20	\$9,728,257.20	\$44,835,035.72
Subsidios Sujetos a Reglas de Operación	\$48,239,596.00	\$6,485,551.92	\$54,725,147.92	\$9,890,112.20	\$9,728,257.20	\$44,835,035.72
Subsidios Sujetos a Lineamientos de Operación	\$0.00	\$0.00	\$0.00	\$0.00	\$0.00	\$0.00
Bienes, Servicios e Infraestructura Pública	\$2,847,776.00	\$655,266.50	\$3,503,042.50	\$358,298.71	\$358,298.71	\$3,144,743.79
Provisión de Bienes Públicos	\$0.00	\$0.00	\$0.00	\$0.00	\$0.00	\$0.00
Prestación de Servicios Públicos	\$2,847,776.00	\$655,266.50	\$3,503,042.50	\$358,298.71	\$358,298.71	\$3,144,743.79
Proyectos de Inversión en Infraestructura y Obra Pública	\$0.00	\$0.00	\$0.00	\$0.00	\$0.00	\$0.00
Desempeño de las Funciones de Gobierno	\$0.00	\$0.00	\$0.00	\$0.00	\$0.00	\$0.00
Funciones de las Fuerzas Armadas	\$0.00	\$0.00	\$0.00	\$0.00	\$0.00	\$0.00
Fomento, Promoción y Servicios para el Desarrollo Económico y Social	\$0.00	\$0.00	\$0.00	\$0.00	\$0.00	\$0.00
Regulación y Supervisión	\$0.00	\$0.00	\$0.00	\$0.00	\$0.00	\$0.00
Atención a Desastres por Eventos Naturales	\$0.00	\$0.00	\$0.00	\$0.00	\$0.00	\$0.00
Articulación, Coordinación e Instrumentación de Políticas Públicas	\$0.00	\$0.00	\$0.00	\$0.00	\$0.00	\$0.00
Investigación y Desarrollo	\$0.00	\$0.00	\$0.00	\$0.00	\$0.00	\$0.00
Servicios de Protección y Conservación Ambiental	\$0.00	\$0.00	\$0.00	\$0.00	\$0.00	\$0.00
Administrativos y de Apoyo a la Gestión Presupuestaria	\$1,091,601.00	\$924.77	\$1,092,525.77	\$188,045.46	\$188,045.46	\$904,480.31
Apoyo para el Desarrollo de las Funciones de Gobierno	\$0.00	\$0.00	\$0.00	\$0.00	\$0.00	\$0.00
Apoyo al Buen Gobierno y Mejoramiento de la Gestión	\$1,091,601.00	\$924.77	\$1,092,525.77	\$188,045.46	\$188,045.46	\$904,480.31
Provisiones y Reasignaciones Presupuestarias Específicas	\$0.00	\$0.00	\$0.00	\$0.00	\$0.00	\$0.00
Operaciones Ajenas	\$0.00	\$0.00	\$0.00	\$0.00	\$0.00	\$0.00
Compromisos, Cumplimiento de Obligaciones y Otras Aportaciones	\$0.00	\$0.00	\$0.00	\$0.00	\$0.00	\$0.00
Participaciones a Entidades Federativas y Municipios	\$0.00	\$0.00	\$0.00	\$0.00	\$0.00	\$0.00
Costo Financiero, Deuda o Apoyos a Deudores y Ahorradores de la Banca	\$0.00	\$0.00	\$0.00	\$0.00	\$0.00	\$0.00
Adeudos de Ejercicios Fiscales Anteriores (Adefas)	\$0.00	\$0.00	\$0.00	\$0.00	\$0.00	\$0.00
Aportaciones Federales	\$0.00	\$0.00	\$0.00	\$0.00	\$0.00	\$0.00
Pensiones y Jubilaciones	\$0.00	\$0.00	\$0.00	\$0.00	\$0.00	\$0.00
Obligaciones de Cumplimiento de Resolución Jurisdiccional	\$0.00	\$0.00	\$0.00	\$0.00	\$0.00	\$0.00
Aportaciones a la Seguridad Social	\$0.00	\$0.00	\$0.00	\$0.00	\$0.00	\$0.00
Aportaciones a Fondos de Estabilización	\$0.00	\$0.00	\$0.00	\$0.00	\$0.00	\$0.00
Aportaciones a Fondos de Inversión y Reestructura de Pensiones	\$0.00	\$0.00	\$0.00	\$0.00	\$0.00	\$0.00
Total del Egreso	\$52,178,973.00	\$7,141,743.19	\$59,320,716.19	\$10,436,456.37	\$10,274,601.37	\$48,884,259.82



RENACIMIENTO MAYA
YUCATÁN
GOBIERNO DEL ESTADO | 2024 - 2030

SAF
SECRETARÍA DE
ADMINISTRACIÓN
Y FINANZAS



Programas y Proyectos de Inversión

Al 31 de marzo de 2026

(Cifras en Pesos)

Ente Público: INSTITUTO TECNOLÓGICO SUPERIOR DEL SUR DEL ESTADO DE YUCATÁN

SIN INFORMACIÓN QUE REVELAR



Indicadores de Resultados

Al 31 de marzo de 2026

(Cifras en pesos)

Ente Público: **INSTITUTO TECNOLÓGICO SUPERIOR DEL SUR DEL ESTADO DE YUCATÁN**

Código de UBP	Nombre	Objetivo	Porcentaje de Ejecución al Primer Trimestre 2026
ITSS-09695-AP	Programa de mejoramiento de la calidad	52254- Los estudiantes inscritos y personal docente y administrativo de los Organismos Públicos Descentralizados de Educación Superior y Escuelas Normales e Instituciones de Formación Docente del Estado de Yucatán, se desempeñan en un entorno con suficiente accesibilidad inclusiva para la equidad mediante el mejoramiento de la calidad del Instituto Tecnológico Superior del Sur del Estado de Yucatán	19.17%
ITSS-13623-AP	Programa de eficiencia terminal de los alumnos	52289- Los estudiantes inscritos en los Organismos Públicos Descentralizados de Educación Superior y Escuelas Normales e Instituciones de Formación Docente del Estado de Yucatán, tienen una óptima formación académica de excelencia, con enfoque en la formación integral y las habilidades emergentes mediante el incremento de la eficiencia terminal de los alumnos del Instituto Tecnológico Superior del Sur del estado de Yucatán.	10.37%
ITSS-14046-GA	Gastos de administración	52300- Las dependencias y entidades realizan una gestión pública austera, eficaz y eficiente para la educación, cultura y deporte, pilares del renacimiento mediante el pago de servicios administrativos del ITSSY	17.21%
ITSS-20733-AP	Programa de Vinculación	52291- Los estudiantes inscritos en los Organismos Públicos Descentralizados de Educación Superior del Estado de Yucatán, tienen una óptima formación académica de excelencia, con enfoque en competencias y habilidades productivas y técnicas pertinentes a las necesidades del sector productivo mediante la consolidación de los convenios de vinculación del ITSSY	0%



ITSS-20819-PISP	Presupuesto Institucional de Servicios Personales	52266- Los estudiantes inscritos y personal docente y administrativo de los Organismos Públicos Descentralizados de Educación Superior y Escuelas Normales e Instituciones de Formación Docente del Estado de Yucatán, se desempeñan en un entorno con suficiente accesibilidad inclusiva para la equidad mediante el pago de sueldos al personal docente y administrativo del ITSSY.	17.92%
-----------------	---	---	--------

IV. INFORMACIÓN COMPLEMENTARIA



Ente Público: INSTITUTO TECNOLÓGICO SUPERIOR DEL SUR DEL ESTADO DE YUCATÁN
Relación de bienes que componen su patrimonio
Cuenta Pública de 2026

Código	Descripción del Bien	Valor en libros
CF-24-65-01	DJI MINI 3 PACK VUELA MAS PLUS, DRON MINI CON CAMARA LIGERO Y PLEGABLE CON VIDEO 4K HDR. M16313	7,017.66
CF-23-38-01	EQUIPO TOPOGRAFICO ESTACION TOTAL X4	9,746.05
CF-23-39-02	NIVEL AUTOMATICO FIJO SOKKIA, MODELO B40	1,322.82
CF-23-39-03	NIVEL AUTOMATICO FIJO SOKKIA, MODELO B40	1,322.82
CF-19-91-01	CAMARA CANON EOS T6 18 MP	0.00
CF-19-44-02	CAMARA FOTOGRAFICA CANON T7I	0.00
CF-18-62-02	CAMARA DRONE PHANTOM DJI 4PRO	0.00
CF-17-05-01	CAMARA CANON REBEL EOS T6	0.00
CF-17-05-02	KIT DE LENTES NIKKO D500	0.00
CF-16-87-01	CAMARA FOTOGRAFICA DIGITAL NIKON COOLPIX L340	0.00
CF-16-87-02	VIDEOCAMARA PANASONIC FULL-HD HC-V180	0.00
CF-17-49-01	CAMARA REBEL T5	0.00
C-24-75-01	IMPRESORA FOTOGRAFICA MULTIFUNCIONAL EPSON ECOTANK L8160 BLANCO	6,088.22
C-24-65-02	PUNTO DE ACCESO INALAMBRICO. AP 802.11 AX WI-FI 6/ 4X4:4 MU-MIMO DL/UL OFDMA EXTERIOR. GWN7664LR	2,393.42
C-24-66-03	PUNTO DE ACCESO INALAMBRICO. AP 802.11 AX WI-FI 6/ 4X4:4 MU-MIMO DL/UL OFDMA 3.5 GBPS EXTERIOR. GWN7664LR	2,393.42
C-24-66-04	PUNTO DE ACCESO INALAMBRICO. AP 802.11 AX WI-FI 6/ 4X4:4 MU-MIMO DL/UL OFDMA 3.5 GBPS EXTERIOR. GWN7664LR	2,393.42
C-24-66-05	PUNTO DE ACCESO INALAMBRICO. AP 802.11 AX WI-FI 6/ 4X4:4 MU-MIMO DL/UL OFDMA 3.5 GBPS. GWN7664	2,138.74
C-24-54-06	LAPTOP LENOVO IDEAPAD 3 INTEL Ci3 8gb RAM 256GB SSD WINDOWS 11 FROST BLUE	4,675.66
C-24-54-07	LAPTOP LENOVO IDEAPAD 3 INTEL Ci3 8gb RAM 256GB SSD WINDOWS 11 FROST BLUE	4,675.66
C-24-39-08	CPU CORE I7, 16GB, 512BG, NVIDIA QUADRO T400	25,352.39
C-24-39-09	CPU CORE I7, 16GB, 512BG, NVIDIA QUADRO T400	25,352.39
C-24-39-10	CPU CORE I7, 16GB, 512BG, NVIDIA QUADRO T400	25,352.39
C-24-39-11	CPU CORE I7, 16GB, 512BG, NVIDIA QUADRO T400	25,352.39
C-24-39-12	CPU CORE I7, 16GB, 512BG, NVIDIA QUADRO T400	25,352.39
C-24-39-13	CPU CORE I7, 16GB, 512BG, NVIDIA QUADRO T400	25,352.39
C-24-39-14	CPU CORE I7, 16GB, 512BG, NVIDIA QUADRO T400	25,352.39
C-24-39-15	CPU CORE I7, 16GB, 512BG, NVIDIA QUADRO T400	25,352.39
C-24-39-16	CPU CORE I7, 16GB, 512BG, NVIDIA QUADRO T400	25,352.39
C-24-39-17	CPU CORE I7, 16GB, 512BG, NVIDIA QUADRO T400	25,352.39
C-24-39-18	CPU CORE I7, 16GB, 512BG, NVIDIA QUADRO T400	25,352.39
C-24-39-19	CPU CORE I7, 16GB, 512BG, NVIDIA QUADRO T400	25,352.39



Ente Público: INSTITUTO TECNOLÓGICO SUPERIOR DEL SUR DEL ESTADO DE YUCATÁN
Relación de bienes que componen su patrimonio
Cuenta Pública de 2026

Código	Descripción del Bien	Valor en libros
C-24-39-20	CPU CORE I7, 16GB, 512BG, NVIDIA QUADRO T400	25,352.39
C-24-39-21	CPU CORE I7, 16GB, 512BG, NVIDIA QUADRO T400	25,352.39
C-24-39-22	CPU CORE I7, 16GB, 512BG, NVIDIA QUADRO T400	25,352.39
C-24-39-23	CPU CORE I7, 16GB, 512BG, NVIDIA QUADRO T400	25,352.39
C-24-39-24	CPU CORE I7, 16GB, 512BG, NVIDIA QUADRO T400	25,352.39
C-24-39-25	CPU CORE I7, 16GB, 512BG, NVIDIA QUADRO T400	25,352.39
C-24-39-26	CPU CORE I7, 16GB, 512BG, NVIDIA QUADRO T400	25,352.39
C-24-39-27	CPU CORE I7, 16GB, 512BG, NVIDIA QUADRO T400	25,352.41
C-24-39-28	SWITHC GIGABIT ETHERNET 24 PUERTOS PoE+	4,285.35
C-24-39-29	RACK GABINETE DE PARED 19" 6U	3,499.48
C-24-87-30	SERVIDOR HPE PROLIANT ML30 GEN11 E-2414	18,147.62
C-24-05-31	LAPTOP 14" I5 8GB 512GB W11 1YR	6,676.35
C-23-80-01	POLOLU ITEM 4992BRZUMO 32U4 OLED ROBOT	3,935.92
C-23-92-02	PC DESKTOP/LENOVO/THINKCENTER/ NOE 50S GEN 3/ SFF/ CORE I3-12100 3.3 G	2,760.73
C-23-92-03	PC DESKTOP/LENOVO/THINKCENTER/ NOE 50S GEN 3/ SFF/ CORE I3-12100 3.3 G	2,760.73
C-23-92-04	PC DESKTOP/LENOVO/THINKCENTER/ NOE 50S GEN 3/ SFF/ CORE I3-12100 3.3 G	2,760.73
C-23-92-05	PC DESKTOP/LENOVO/THINKCENTER/ NOE 50S GEN 3/ SFF/ CORE I3-12100 3.3 G	2,760.73
C-23-03-06	PC DESKTOP/LENOVO/THINKCENTER/ NOE 50S GEN 3/ SFF/ CORE I3-12100 3.3 G	2,760.73
C-23-03-07	PC DESKTOP/LENOVO/THINKCENTER/ NOE 50S GEN 3/ SFF/ CORE I3-12100 3.3 G	2,760.73
C-23-03-08	PC DESKTOP/LENOVO/THINKCENTER/ NOE 50S GEN 3/ SFF/ CORE I3-12100 3.3 G	2,760.73
C-23-03-09	PC DESKTOP/LENOVO/THINKCENTER/ NOE 50S GEN 3/ SFF/ CORE I3-12100 3.3 G	2,760.73
C-23-01-10	LAPTOP GAMER LENOVO 15IHU6 CORE I7 8GB	2,375.78
C-23-76-11	CONMUTADOR TELEFONICO PANASONIC KX-TES824- SISTEMA HIBRIDO	3,335.52
C-23-86-12	TARJETA 2 LINEAS 8 EXTENSIONES UNILINEA P TES824	2,852.60
C-23-86-13	TARJETA 3 LINEAS 8 EXTENSIONES HIBRIDAS P TES824	3,008.87
C-23-82-14	LAPTOP LENOVO IDEAPAD CORE i3/8 GB RAM/256 GB SSD SLIM3	3,344.71
C-23-82-15	LAPTOP LENOVO IDEAPAD CORE i3/8 GB RAM/256 GB SSD SLIM3	3,344.71
C-23-82-16	LAPTOP LENOVO IDEAPAD CORE i3/8 GB RAM/256 GB SSD SLIM3	3,344.71
C-23-82-17	LAPTOP LENOVO IDEAPAD CORE i3/8 GB RAM/256 GB SSD SLIM3	3,344.71
C-23-82-18	LAPTOP LENOVO IDEAPAD CORE i3/8 GB RAM/256 GB SSD SLIM3	3,344.71
C-23-82-19	LAPTOP LENOVO IDEAPAD IP1 14ADA05 AMD 3020E/4GB RAM/64GB	2,181.23
C-22-64-01	MULTIFUNCIONAL MARCA EPSON MODELO L3250 INYECCION DE TINTA 33/15 PPM WIFI	0.00
C-22-78-02	LAPTOP LENOVO IDEAPAD GAMING 3 15IMH05	0.00
C-22-78-03	MULTIFUNCIONAL EPSON L3250 TINTA CONTINUA	0.00
C-22-06-04	LAPTOP LENOVO IDEAPAD 3 14ITL05	0.00



Ente Público: INSTITUTO TECNOLÓGICO SUPERIOR DEL SUR DEL ESTADO DE YUCATÁN
Relación de bienes que componen su patrimonio
Cuenta Pública de 2026

Código	Descripción del Bien	Valor en libros
C-21-51-01	KIT DE ROBOTICA KRYPTON 8 MARCA ABILIX	0.00
C-21-53-02	LAPTOP ASUS TUF GAMING INTEL CORE I5 10TH 8GB RAM 512 SSD	0.00
C-21-53-03	LAPTOP ASUS TUF GAMING INTEL CORE I5 10TH 8GB RAM 512 SSD	0.00
C-21-53-04	MONITOR LED LG 27MK430H-B 27 FULLHD 1920X1080	0.00
C-21-53-05	MONITOR LED LG 27MK430H-B 27 FULLHD 1920X1080	0.00
C-21-74-06	LAPTOP LENOVO Y PROBADOR Y GENERADOR DE TONOS	0.00
C-20-45-02	CLOUD CORE ROUTER, CPU 36 NUCLEOS, 12 PUERTOS ETHERNET	0.00
C-20-69-02	LAPTOP LENOVO IDEAPAD L340	0.00
C-20-80-03	MULTIFUNCIONAL ECOTANK EPSOPN L6171 33/20	0.00
C-20-04-04	ACCESS POINT UNIFI DE LARGO ALCANCE	0.00
C-20-04-05	ACCESS POINT UNIFI DE LARGO ALCANCE	0.00
C-20-79-06	SWITHC LINKSYS METALICO/EMPRESARIAL/24PTOS	0.00
C-20-79-07	SWITHC LINKSYS METALICO/EMPRESARIAL/24PTOS	0.00
C-20-14-08	SERVIDOR HPE G10 X2224	0.00
C-20-64-11	GABINETE PARA TELECOMUNICACIONES RACK ESTANDAR DE 19"	0.00
C-20-64-12	SWITCH LINKSYS METALICO/ EMPRESARIAL/ 24PTOS	0.00
C-20-64-13	SWITCH LINKSYS METALICO/ EMPRESARIAL/ 24PTOS	0.00
C-20-64-14	SWITCH LINKSYS METALICO/ EMPRESARIAL/ 24PTOS	0.00
C-20-64-15	SWITCH LINKSYS METALICO/ EMPRESARIAL/ 24PTOS	0.00
C-20-49-09	EQUIPO FIBRA OPTICA EMISOR -RECEPTOR TRANCELVER CON CONECTOR Y ACCESORIOS	0.00
C-20-49-10	EQUIPO FIBRA OPTICA EMISOR -RECEPTOR TRANCELVER CON CONECTOR Y ACCESORIOS	0.00
C-19-30-02	TABLETA LENOVO TAB4 10 WIFI SLATE BLACK	0.00
C-19-84-03	LAPTOP HP ENVY 13-AH0001LA	0.00
C-19-82-04	PORTATIL GAMER MSI GF63 8RD-065MX	0.00
C-19-98-05	LEGO MINDSTORMS EV3 601 PIEZAS CODIGO 31313 ROBOTS	0.00
C-19-09-06	COMPUTADORA PORTATIL HACER E573 CORE I3 HD	0.00
C-19-03-07	KIT ROBOTICA PROFESIONAL ABILIX KRIPTON 7	0.00
C-19-84-08	SSD KINGSTON A400 DISCO DURO SOLIDO 960 GB	0.00
C-19-80-09	KIT ROBOTICA AVANZADO, ARDUINO Y RASPBERRY	0.00
C-19-59-10	TABLETA QIAN WEILE 2 EN 1	0.00
C-19-67-11	PROCESADOR INTEL CORE I5 8300H 2.3	0.00
C-19-86-12	COMPUTADORA DE ESCRITORIO HP AIO 205 G3, 19.5 PULGADAS	0.00
C-19-09-13	TABLET QIAN WEILE 2 EN 1 2GB/32GB	0.00
C-19-31-14	IMPRESORA MULTIFUNCIONAL Epson L3110	0.00
C-19-31-15	IMPRESORA MULTIFUNCIONAL Epson L3110	0.00



Ente Público: INSTITUTO TECNOLÓGICO SUPERIOR DEL SUR DEL ESTADO DE YUCATÁN
Relación de bienes que componen su patrimonio
Cuenta Pública de 2026

Código	Descripción del Bien	Valor en libros
C-19-31-16	IMPRESORA MULTIFUNCIONAL Epson L3110	0.00
C-19-31-17	IMPRESORA MULTIFUNCIONAL Epson L5190	0.00
C-19-31-18	IMPRESORA MULTIFUNCIONAL Epson L5190	0.00
C-19-31-19	IMPRESORA MULTIFUNCIONAL Epson L5190	0.00
C-19-31-20	IMPRESORA MULTIFUNCIONAL Epson L5190	0.00
c-19-89-22	DESKTOP HP 280 G3 SFF	0.00
c-19-89-23	DESKTOP HP 280 G3 SFF	0.00
c-19-89-24	DESKTOP HP 280 G3 SFF	0.00
c-19-89-25	MONITOR HP 27B LED 27"	0.00
c-19-89-26	MONITOR LED LPS 27 HP	0.00
c-19-89-27	MONITOR LED LPS 27 HP	0.00
c-19-89-28	MONITOR LED LPS 27 HP	0.00
c-19-89-29	MONITOR LED LPS 27 HP	0.00
c-19-89-30	MULTIFUNCIONAL HP LASERJET M521DN	0.00
C-19-90-31	LAP LENOVO IP 330S-14IKB (81F400BGLM)	0.00
C-19-90-32	LAP LENOVO IP 330S-14IKB (81F400BGLM)	0.00
C-19-56-34	KIT DE CAMARAS DE VIGILANCIA EPCOM EV4016 TURBO	0.00
C-19-56-35	KIT DE CAMARAS DE VIGILANCIA EPCOM EV4016 TURBO	0.00
C-19-56-36	KIT DE CAMARAS DE VIGILANCIA EPCOM EV4016 TURBO	0.00
C-19-56-37	KIT DE CAMARAS DE VIGILANCIA HIKVISION	0.00
C-19-56-38	KIT DE CAMARAS DE VIGILANCIA HIKVISION	0.00
C-19-56-39	KIT DE CAMARAS DE VIGILANCIA HIKVISION	0.00
C-19-85-40	SERVIDOR HPE RACK DL20 GEN10 E-2124 1P	0.00
C-18-11-01	SERVIDOR HP ML 30 G9 1220V5 HP ML30	0.00
C-18-12-02	SERVIDOR HP ML 30 G9 1220V6 HP ML30	0.00
C-18-11-03-01	MONITOR HP 27ESLED37"	0.00
C-18-11-03-02	CPU INTEL I7 8740X 4.3(4.5) 8MB INTEL CORE 17 (ENSAMBLADA) . INCLUYE: TARJETA MADRE ASUS PRIME Z299, TARJETA DE VIDEO EVGA, MEMORIA DRR4 ADATA (2), GABINETE COOLER MASTER 5MC, FUENTE DE PODER PLATINUM V-1500	0.00
C-18-17-04	SMARTPHONE SAMSUNG GALAXI J7	0.00
C-18-17-05	SMARTPHONE SAMSUNG GALAXI J7	0.00
C-18-17-06	SMARTPHONE SAMSUNG GALAXI J7	0.00
C-18-17-07	SMARTPHONE SAMSUNG GALAXI J7	0.00
C-18-97-08	KIT DE TARJETA DE CONTROL RASPBERRY P-13	0.00
C-18-97-09	KIT DE TARJETA DE CONTROL RASPBERRY P-13	0.00



Ente Público: INSTITUTO TECNOLÓGICO SUPERIOR DEL SUR DEL ESTADO DE YUCATÁN
Relación de bienes que componen su patrimonio
Cuenta Pública de 2026

Código	Descripción del Bien	Valor en libros
C-18-97-10	KIT DE TARJETA DE CONTROL RASPBERRY P-13	0.00
C-18-97-11	KIT DE TARJETA DE CONTROL RASPBERRY P-13	0.00
C-18-18-12	DD EXTERNO 3TB TOSHIBA CANVIO	0.00
C-18-18-13	DD EXTERNO 3TB TOSHIBA CANVIO	0.00
C-18-93-14	IMPRESORA EPSON L-380	0.00
C-18-14-15	LAPTOP PORTATIL ACER ASPIRE A715	0.00
C-18-78-16	LAPTOP INSPIRON 15 3567 CORE I3-6006U	0.00
C-18-58-17	MONITOR HP 27B LED 27" CURVED	0.00
C-18-75-18	IMPRESORA EPSON L-4150	0.00
C-18-75-20	IMPRESORA EPSON L-4150	0.00
C-18-75-21	LAPTOP LENOVO THINKV130	0.00
C-18-75-22	LAPTOP LENOVO THINKV130	0.00
C-18-75-23	LAPTOP LENOVO THINKV130	0.00
C-18-75-24	LAPTOP LENOVO THINKV130	0.00
C-18-75-25	IMPRESORA MULTIF EPSON L-575	0.00
C-18-83-26	5 SETS BASE LEGO MINDSTOM	0.00
C-18-41-27	IMPRESORA MULTIF EPSON L3110	0.00
C-18-41-28	IMPRESORA MULTIF EPSON L3110	0.00
C-18-41-29	IMPRESORA MULTIF EPSON L3110	0.00
C-18-41-30	IMPRESORA MULTIF EPSON L3110	0.00
C-18-41-31	IMPRESORA MULTIF EPSON L3110	0.00
C-18-41-32	IMPRESORA MULTIF EPSON L3110	0.00
C-17-35-01	LAP TOP IDEAPAD 310-14ISK CORE 17	0.00
C-17-03-02	SWITHC DE 24 PUERTOS VELOCIDAD DE TRANS 48 GBPS 10/100/1000	0.00
C-17-03-03	SWITHC DE 24 PUERTOS VELOCIDAD DE TRANS 48 GBPS 10/100/1000	0.00
C-17-03-04	SWITHC DE 24 PUERTOS VELOCIDAD DE TRANS 48 GBPS 10/100/1000	0.00
C-17-03-06	SWITHC DE 24 PUERTOS VELOCIDAD DE TRANS 48 GBPS 10/100/1000	0.00
C-17-03-07	SWITHC DE 24 PUERTOS VELOCIDAD DE TRANS 48 GBPS 10/100/1000	0.00
C-17-03-08	NO BREAK 30018, 3000 va/1800W	0.00
C-17-03-09	NO BREAK 30018, 3000 va/1800W	0.00
C-17-03-10	NO BREAK 30018, 3000 va/1800W	0.00
C-17-03-11	SERVIDOR HP ML30 DISCO DURO 1 TB	0.00
C-17-91-12	CONVERTIDOR DE FIBRA SC MULTIMODO	0.00
C-17-91-13	CONVERTIDOR DE FIBRA SC MULTIMODO	0.00
C-17-03-14	LENOVO PC THINK SFF V520S	0.00



Ente Público: INSTITUTO TECNOLÓGICO SUPERIOR DEL SUR DEL ESTADO DE YUCATÁN
Relación de bienes que componen su patrimonio
Cuenta Pública de 2026

Código	Descripción del Bien	Valor en libros
C-17-03-15	LENOVO PC THINK SFF V520S	0.00
C-17-03-16	LENOVO PC THINK SFF V520S	0.00
C-17-03-17	LENOVO PC THINK SFF V520S	0.00
C-17-03-18	LENOVO PC THINK SFF V520S	0.00
C-17-03-19	LENOVO PC THINK SFF V520S	0.00
C-17-03-20	LENOVO PC THINK SFF V520S	0.00
C-17-49-21	MULTIFUNCIONAL ECOTANK L575	0.00
C-17-49-22	MULTIFUNCIONAL ECOTANK L575	0.00
C-17-49-23	MULTIFUNCIONAL ECOTANK L575	0.00
C-17-49-24	MULTIFUNCIONAL ECOTANK L575	0.00
C-17-49-25	MULTIFUNCIONAL ECOTANK L575	0.00
C-17-49-26	MULTIFUNCIONAL ECOTANK L575	0.00
C-17-49-27	MULTIFUNCIONAL ECOTANK L575	0.00
C-16-39-02	LAPTOP ACER R5-473-3083A CI3-4005U 4GB 1 TB 14" BT WIN 8.1	0.00
C-16-10-03	LAPTOP DELL ALIENWARE 15	0.00
C-16-56-04	LAPTOP INSPIRON 15 5599 CORE I7-6500U UPTO	0.00
C-16-56-05	IMPRESORA HP LASERJET PRO P1109W (CE662A)	0.00
C-16-91-06	LAPTOP HP-17 J150LA I7 SERIE: 5CG5220HSD	0.00
C-16-91-07	LAPTOP ACER ASPIRE 10 E WHITE SERIE: NTMX2AL0015167E1847200	0.00
C-16-06-08	LAPTOP LENOVO Y50-70 (59444573) CI7-4710HQ/8GB/1TB + 8 GB	0.00
C-16-06-09	MULTIFUNCIONAL EPSON L565	0.00
C-16-99-10	LAPTOP LENOVO Y50-70 (59444573) CI7-4710HQ/8GB/1TB + 8 GB	0.00
C-16-99-11	MULTIFUNCIONAL EPSON L565	0.00
C-16-85-12	LAPTOP LENOVO IDEA Y50-70 (59444573) CI1-4710HQ/8GB/1TB + 8 GB	0.00
C-16-85-13	MULTIFUNCIONAL EPSON L565	0.00
C-16-87-14	LAPTOP ACE E5-743-78QY CI7 -BLANCO	0.00
C-16-87-15	MULTIFUNCIONAL LASER MONOCROMATICA SAMSUNG SL-M4072FD	0.00
C-16-09-16	LAPTOP ACER ASPIRE E5-573-P3W7 PENTIUM DC-3556U	0.00
C-16-63-17	LEGO MINDSTORMS 2013	0.00
C-16-55-18	LAPTOP MSI GE62 APACHE PRO-004	0.00
C-16-26-19	IPAD PRO WI-FI 128GB GOLD	0.00
C-16-26-20	WATCH SPORT 38 GD AL- ANQ WHI	0.00
C-16-09-21	IMPRESORA EPSON ECOTANK L310 33PPM NEGRO	0.00
C-16-13-22	LAPTOP DELL 15-5559	0.00
C-16-96-23	LAPTOP ASUS TP501UA-CJ016T	0.00



Ente Público: INSTITUTO TECNOLÓGICO SUPERIOR DEL SUR DEL ESTADO DE YUCATÁN
Relación de bienes que componen su patrimonio
Cuenta Pública de 2026

Código	Descripción del Bien	Valor en libros
C-16-41-24	GPS MAGELLAN EXPLORIST	0.00
C-16-87-25	LAPTOP ACER E-5-573-38KS	0.00
C-16-87-26	LAPTOP ACER E-5-573-38KS	0.00
C-16-87-27	COMPUTADORA AIO LENOVO IDEA C20-00	0.00
C-16-87-28	COMPUTADORA AIO LENOVO IDEA C20-00	0.00
C-16-87-29	MULTIFUNCIONAL EPSON ECOTAN L575 33PP	0.00
C-15-93-51	NO BREAK APC BACK UPS 700 SERIE: 3B1340X01999	0.00
C-15-93-53	NO BREAK APC BACK UPS 700 SERIE: 3B1340X02000	0.00
C-15-93-55	NO BREAK APC BACK UPS 700 SERIE: 3B1405X12335	0.00
C-15-93-56	NO BREAK APC BACK UPS 700 SERIE: 3B1340X01231	0.00
C-15-93-57	NO BREAK APC BACK UPS 700 SERIE: 3B1340X02176	0.00
C-15-93-59	NO BREAK APC BACK UPS 700 SERIE: 3B1340X02025	0.00
C-15-93-60	NO BREAK APC BACK UPS 700 SERIE: 3B1340X01977	0.00
C-15-93-61	COMPUTADORA DE ESCRITORIO LENOVO. MONITOR THINKVISION GOAB-AAR-1WW SERIE: V5067304/ CPU THIN CENTER MT-M 3598-6N7 SERIE: MJ34FHM	0.00
C-15-93-62	COMPUTADORA DE ESCRITORIO LENOVO. MONITOR THINKVISION GOAB-AAR-1WW SERIE: V5056711/ CPU THIN CENTER MT-M 3598-6N7 SERIE: MJ34FKM	0.00
C-15-93-63	COMPUTADORA DE ESCRITORIO LENOVO. MONITOR THINKVISION GOAB-AAR-1WW SERIE: V5056707/ CPU THIN CENTER MT-M 3598-6N7 SERIE: MJ34FHY	0.00
C-15-93-64	COMPUTADORA DE ESCRITORIO LENOVO. MONITOR THINKVISION GOAB-AAR-1WW SERIE: V5056726/ CPU THIN CENTER MT-M 3598-6N7 SERIE: MJ34FHV	0.00
C-15-93-66	COMPUTADORA DE ESCRITORIO LENOVO. MONITOR THINKVISION GOAB-AAR-1WW SERIE: V5056989/ CPU THIN CENTER MT-M 3598-6N7 SERIE: MJ34FNN	0.00
C-15-93-67	COMPUTADORA DE ESCRITORIO LENOVO. MONITOR THINKVISION GOAB-AAR-1WW SERIE: V5056723/ CPU THIN CENTER MT-M 3598-6N7 SERIE: MJ34FNZ	0.00
C-15-93-68	COMPUTADORA DE ESCRITORIO LENOVO. MONITOR THINKVISION GOAB-AAR-1WW SERIE: V5067323/ CPU THIN CENTER MT-M 3598-6N7 SERIE: MJ34FHW	0.00
C-15-93-69	COMPUTADORA DE ESCRITORIO LENOVO. MONITOR THINKVISION GOAB-AAR-1WW SERIE: V5056946/ CPU THIN CENTER MT-M 3598-6N7 SERIE: MJ34FKG	0.00
C-15-93-70	COMPUTADORA DE ESCRITORIO LENOVO. MONITOR THINKVISION GOAB-AAR-1WW SERIE: V5057686/ CPU THIN CENTER MT-M 3598-6N7 SERIE: MJ34FPR	0.00
C-15-93-71	COMPUTADORA DE ESCRITORIO LENOVO. MONITOR THINKVISION GOAB-AAR-1WW SERIE: V5056972/ CPU THIN CENTER MT-M 3598-6N7 SERIE: MJ34FRA	0.00
C-15-93-72	COMPUTADORA DE ESCRITORIO LENOVO. MONITOR THINKVISION GOAB-AAR-1WW SERIE: V5056981/ CPU THIN CENTER MT-M 3598-6N7 SERIE: MJ34FGV	0.00



Ente Público: INSTITUTO TECNOLÓGICO SUPERIOR DEL SUR DEL ESTADO DE YUCATÁN
Relación de bienes que componen su patrimonio
Cuenta Pública de 2026

Código	Descripción del Bien	Valor en libros
C-15-93-73	COMPUTADORA DE ESCRITORIO LENOVO. MONITOR THINKVISION GOAB-AAR-1WW SERIE: V5067483/ CPU THIN CENTER MT-M 3598-6N7 SERIE: MJ34FPX	0.00
C-15-93-75	COMPUTADORA DE ESCRITORIO LENOVO. MONITOR THINKVISION GOAB-AAR-1WW SERIE: V5056730/ CPU THIN CENTER MT-M 3598-6N7 SERIE: MJ34FPZ	0.00
C-15-93-76	COMPUTADORA DE ESCRITORIO LENOVO. MONITOR THINKVISION GOAB-AAR-1WW SERIE: V5056737/ CPU THIN CENTER MT-M 3598-6N7 SERIE: MJ34FGR	0.00
C-15-93-79	COMPUTADORA DE ESCRITORIO LENOVO. MONITOR THINKVISION GOAB-AAR-1WW SERIE: V5067302/ CPU THIN CENTER MT-M 3598-6N7 SERIE: MJ34FHZ	0.00
C-15-93-80	COMPUTADORA DE ESCRITORIO LENOVO. MONITOR THINKVISION GOAB-AAR-1WW SERIE: V5067534/ CPU THIN CENTER MT-M 3598-6N7 SERIE: MJ34FNX	0.00
C-15-93-82	COMPUTADORA DE ESCRITORIO LENOVO. MONITOR THINKVISION GOAB-AAR-1WW SERIE: V5066112/ CPU THIN CENTER MT-M 3598-6N7 SERIE: MJ34FMM	0.00
C-15-93-85	COMPUTADORA DE ESCRITORIO LENOVO. MONITOR THINKVISION GOAB-AAR-1WW SERIE: V5056734/ CPU THIN CENTER MT-M 3598-6N7 SERIE: MJ34FMT	0.00
C-15-93-87	COMPUTADORA DE ESCRITORIO LENOVO. MONITOR THINKVISION GOAB-AAR-1WW SERIE: V5056975/ CPU THIN CENTER MT-M 3598-6N7 SERIE: MJ34FHK	0.00
C-15-93-88	COMPUTADORA DE ESCRITORIO LENOVO. MONITOR THINKVISION GOAB-AAR-1WW SERIE: V5057083/ CPU THIN CENTER MT-M 3598-6N7 SERIE:	0.00
C-15-93-89	COMPUTADORA DE ESCRITORIO LENOVO. MONITOR THINKVISION GOAB-AAR-1WW SERIE: V5067673/ CPU THIN CENTER MT-M 3598-6N7 SERIE: MJ34FRB	0.00
C-15-93-90	COMPUTADORA DE ESCRITORIO LENOVO. MONITOR THINKVISION GOAB-AAR-1WW SERIE: V5056735/ CPU THIN CENTER MT-M 3598-6N7 SERIE: MJ34FHF	0.00
C-15-93-92	COMPUTADORA DE ESCRITORIO LENOVO. MONITOR THINKVISION GOAB-AAR-1WW SERIE: V5056713/ CPU THIN CENTER MT-M 3598-6N7 SERIE: MJ34FLE	0.00
C-15-93-94	COMPUTADORA DE ESCRITORIO LENOVO. MONITOR THINKVISION GOAB-AAR-1WW SERIE: V5056731/ CPU THIN CENTER MT-M 3598-6N7 SERIE: MJ34FKW	0.00
C-15-93-96	COMPUTADORA DE ESCRITORIO LENOVO. MONITOR THINKVISION GOAB-AAR-1WW SERIE: V5057086/ CPU THIN CENTER MT-M 3598-6N7 SERIE: MJ34FKE	0.00
C-15-93-97	COMPUTADORA DE ESCRITORIO LENOVO. MONITOR THINKVISION GOAB-AAR-1WW SERIE: V5067291/ CPU THIN CENTER MT-M 3598-6N7 SERIE: MJ34FKV	0.00
C-15-93-99	COMPUTADORA DE ESCRITORIO LENOVO. MONITOR THINKVISION GOAB-AAR-1WW SERIE: V5056717/ CPU THIN CENTER MT-M 3598-6N7 SERIE: MJ34FNW	0.00
C-15-93-101	COMPUTADORA DE ESCRITORIO LENOVO. MONITOR THINKVISION GOAB-AAR-1WW SERIE: V5056732/ CPU THIN CENTER MT-M 3598-6N7 SERIE: MJ34FNF	0.00
C-15-93-104	COMPUTADORA DE ESCRITORIO LENOVO. MONITOR THINKVISION GOAB-AAR-1WW SERIE: V5066054/ CPU THIN CENTER MT-M 3598-6N7 SERIE: MJ34FMM	0.00



Ente Público: INSTITUTO TECNOLÓGICO SUPERIOR DEL SUR DEL ESTADO DE YUCATÁN
Relación de bienes que componen su patrimonio
Cuenta Pública de 2026

Código	Descripción del Bien	Valor en libros
C-15-93-106	COMPUTADORA DE ESCRITORIO LENOVO. MONITOR THINKVISION GOAB-AAR-1WW SERIE: V5066069/ CPU THIN CENTER MT-M 3598-6N7 SERIE: MJ34FHL	0.00
C-15-93-107	COMPUTADORA DE ESCRITORIO LENOVO. MONITOR THINKVISION GOAB-AAR-1WW SERIE: V5067496/ CPU THIN CENTER MT-M 3598-6N7 SERIE: MJ34FMW	0.00
C-15-93-108	COMPUTADORA DE ESCRITORIO LENOVO. MONITOR THINKVISION GOAB-AAR-1WW SERIE: V5066068/ CPU THIN CENTER MT-M 3598-6N7 SERIE: MJ34FNH	0.00
C-15-93-110	COMPUTADORA DE ESCRITORIO LENOVO. MONITOR THINKVISION GOAB-AAR-1WW SERIE: V5067346/ CPU THIN CENTER MT-M 3598-6N7 SERIE: MJ34FME	0.00
C-15-93-111	COMPUTADORA DE ESCRITORIO LENOVO. MONITOR THINKVISION GOAB-AAR-1WW SERIE: V5056720/ CPU THIN CENTER MT-M 3598-6N7 SERIE: MJ34FNV	0.00
C-15-93-112	COMPUTADORA DE ESCRITORIO LENOVO. MONITOR THINKVISION GOAB-AAR-1WW SERIE: V5057087/ CPU THIN CENTER MT-M 3598-6N7 SERIE: MJ34FKP	0.00
C-15-93-113	COMPUTADORA DE ESCRITORIO LENOVO. MONITOR THINKVISION GOAB-AAR-1WW SERIE: V5056727/ CPU THIN CENTER MT-M 3598-6N7 SERIE: MJ34FPE	0.00
C-15-93-114	COMPUTADORA DE ESCRITORIO LENOVO. MONITOR THINKVISION GOAB-AAR-1WW SERIE: V5056705/ CPU THIN CENTER MT-M 3598-6N7 SERIE: MJ34FNR	0.00
C-15-93-116	COMPUTADORA DE ESCRITORIO LENOVO. MONITOR THINKVISION GOAB-AAR-1WW SERIE: V5067532/ CPU THIN CENTER MT-M 3598-6N7 SERIE: MJ34FRC	0.00
C-15-93-117	COMPUTADORA DE ESCRITORIO LENOVO. MONITOR THINKVISION GOAB-AAR-1WW SERIE: V5056979/ CPU THIN CENTER MT-M 3598-6N7 SERIE: MJ34FKA	0.00
C-15-93-118	COMPUTADORA DE ESCRITORIO LENOVO. MONITOR THINKVISION GOAB-AAR-1WW SERIE: V5056984/ CPU THIN CENTER MT-M 3598-6N7 SERIE: MJ34FNL	0.00
C-15-93-119	COMPUTADORA DE ESCRITORIO LENOVO. MONITOR THINKVISION GOAB-AAR-1WW SERIE: V5066293/ CPU THIN CENTER MT-M 3598-6N7 SERIE: MJ34FND	0.00
C-15-93-120	COMPUTADORA DE ESCRITORIO LENOVO. MONITOR THINKVISION GOAB-AAR-1WW SERIE: V5067466/ CPU THIN CENTER MT-M 3598-6N7 SERIE: MJ34FRG	0.00
C-15-18-01	SWITCH TRENDNET TEG-S24G	0.00
C-15-18-02	NO BREAK KOBLENZ 2KVA CON SUPRESOR DE PICOS	0.00
C-15-50-03	COMPUTADORA DE ESCRITORIO HP AIO 18-5202LA E1-6010 SERIE: 4CE44907JL	0.00
C-15-50-04	COMPUTADORA DE ESCRITORIO HP AIO 18-5202LA E1-6010 SERIE: 4CE44908CG	0.00
C-15-50-05	COMPUTADORA DE ESCRITORIO HP AIO 18-5202LA E1-6010 SERIE: 4CE44907PO	0.00
C-15-50-06	COMPUTADORA DE ESCRITORIO HP AIO 18-5202LA E1-6010 SERIE: 4CE44907WY	0.00
C-15-50-07	COMPUTADORA DE ESCRITORIO HP AIO 18-5202LA E1-6010 SERIE: 4CE44907QY	0.00
C-15-50-08	COMPUTADORA DE ESCRITORIO HP AIO 18-5202LA E1-6010 SERIE: 4CE44907P7	0.00
C-15-50-09	COMPUTADORA DE ESCRITORIO HP AIO 18-5202LA E1-6010 SERIE: 4CE44908QP	0.00
C-15-50-10	COMPUTADORA DE ESCRITORIO HP AIO 18-5202LA E1-6010 SERIE: 4CE44907JC	0.00



Ente Público: INSTITUTO TECNOLÓGICO SUPERIOR DEL SUR DEL ESTADO DE YUCATÁN
Relación de bienes que componen su patrimonio
Cuenta Pública de 2026

Código	Descripción del Bien	Valor en libros
C-15-50-11	COMPUTADORA DE ESCRITORIO HP AIO 18-5202LA E1-6010 SERIE: 4CE44907PD	0.00
C-15-85-12	EQUIPO PARA ANALIZADOR DE ESPECTRO	0.00
C-15-85-13	FRECUENCIMETROS DIGITALES	0.00
C-15-85-14	SISTEMA DIGITAL PARA GRÁFICO X-Y	- 0.00
C-14-08-01	CAMARAS IP INALAMBRICAS MARCA: DLINK MODELO: DCS-93	- 0.00
C-14-08-02	CAMARAS IP INALAMBRICAS MARCA: DLINK MODELO: DCS-93	- 0.00
C-14-08-03	CAMARAS IP INALAMBRICAS MARCA: DLINK MODELO: DCS-93	- 0.00
C-14-08-04	CAMARAS IP INALAMBRICAS MARCA: DLINK MODELO: DCS-93	- 0.00
C-14-08-05	CAMARAS IP INALAMBRICAS MARCA: DLINK MODELO: DCS-93	- 0.00
C-14-08-06	CAMARAS IP INALAMBRICAS MARCA: DLINK MODELO: DCS-93	- 0.00
C-14-08-07	CAMARAS IP INALAMBRICAS MARCA: DLINK MODELO: DCS-93	- 0.00
C-14-08-08	CAMARAS IP INALAMBRICAS MARCA: DLINK MODELO: DCS-93	- 0.00
C-14-08-09	ESTACION DE CAUTIN MARCA WELLER MODELO: WTCPT	- 0.00
C-14-08-10	ESTACION DE CAUTIN MARCA WELLER MODELO: WTCPT	- 0.00
C-14-08-11	ESTACION DE CAUTIN MARCA WELLER MODELO: WTCPT	- 0.00
C-14-08-12	ESTACION DE CAUTIN MARCA WELLER MODELO: WTCPT	- 0.00
C-14-08-13	ESTACION DE CAUTIN MARCA WELLER MODELO: WTCPT	- 0.00
C-14-08-14	FUENTE DE PODER DC TRIPLE 242 WATTS MARCA: BK PREC	- 0.00
C-14-08-15	FUENTE DE PODER DC TRIPLE 242 WATTS MARCA: BK PREC	- 0.00
C-14-08-16	FUENTE DE PODER DC TRIPLE 242 WATTS MARCA: BK PREC	- 0.00
C-14-08-17	GENERADOR DE SEÑAL MARCA BK PRECISION MODELO: 4017A	- 0.00
C-14-08-18	GENERADOR DE SEÑAL MARCA BK PRECISION MODELO: 4017A	- 0.00
C-14-08-19	GENERADOR DE SEÑAL MARCA BK PRECISION MODELO: 4017A	- 0.00
C-14-08-20	ROUTER 3 PUERTOS WLAN 10/100/1000 MARCA CISCO	0.00
C-14-08-21	SERVIDOR DE TORRE MARCA IBM MODELO SYSTEM X3100	0.00
C-14-08-22	SERVIDOR DE TORRE MARCA IBM MODELO SYSTEM X3100	0.00
C-14-08-23	SERVIDOR DE TORRE MARCA IBM MODELO SYSTEM X3100	0.00
C-14-08-24	SERVIDOR DE TORRE MARCA IBM MODELO SYSTEM X3100	0.00
C-14-08-25	SERVIDOR DE TORRE MARCA IBM MODELO SYSTEM X3100	0.00
C-14-08-26	SOLUCION DE FIREWALL UTM MARCA: WATCHGUARD MODELO	- 0.00
C-14-08-27	SOLUCION DE FIREWALL UTM MARCA: WATCHGUARD MODELO	- 0.00
C-14-08-28	SWITCH 24 PUERTOS DATA LAN MARCA: CISCO	- 0.00
C-14-08-29	SWITCH DE 18 PUERTOS GIGABIT SMART SWITCH MARCA: CI	- 0.00
C-14-08-30	SWITCH DE 18 PUERTOS GIGABIT SMART SWITCH MARCA: CI	- 0.00
C-14-08-31	SWITCH DE 18 PUERTOS GIGABIT SMART SWITCH MARCA: CI	- 0.00



Ente Público: INSTITUTO TECNOLÓGICO SUPERIOR DEL SUR DEL ESTADO DE YUCATÁN
Relación de bienes que componen su patrimonio
Cuenta Pública de 2026

Código	Descripción del Bien	Valor en libros
C-14-08-32	SWITCH DE 18 PUERTOS GIGABIT SMART SWITCH MARCA: CI	- 0.00
C-14-08-33	SWITCH DE 18 PUERTOS GIGABIT SMART SWITCH MARCA: CI	- 0.00
C-14-08-34	SWITCH DE 18 PUERTOS GIGABIT SMART SWITCH MARCA: CI	- 0.00
C-14-08-35	SWITCH DE 18 PUERTOS GIGABIT SMART SWITCH MARCA: CI	- 0.00
C-14-08-36	SWITCH DE 18 PUERTOS GIGABIT SMART SWITCH MARCA: CI	- 0.00
C-14-08-37	SWITCH DE 18 PUERTOS GIGABIT SMART SWITCH MARCA: CI	- 0.00
C-14-08-38	SWITCH DE 18 PUERTOS GIGABIT SMART SWITCH MARCA: CI	- 0.00
C-14-08-39	TABLET PANTALLA 10.1 LED BACKLIGHT IPS MARCA AS	- 0.00
C-14-08-40	TABLET PANTALLA 10.1 LED BACKLIGHT IPS MARCA AS	- 0.00
C-14-08-41	TABLET PANTALLA 10.1 LED BACKLIGHT IPS MARCA AS	- 0.00
C-14-08-42	TABLET PANTALLA 10.1 LED BACKLIGHT IPS MARCA AS	- 0.00
C-14-08-43	TABLET PANTALLA 10.1 LED BACKLIGHT IPS MARCA AS	- 0.00
C-14-08-44	TABLET PANTALLA 10.1 LED BACKLIGHT IPS MARCA AS	- 0.00
C-14-08-45	TABLET PANTALLA 10.1 LED BACKLIGHT IPS MARCA AS	- 0.00
C-14-08-46	TABLET PANTALLA 10.1 LED BACKLIGHT IPS MARCA AS	- 0.00
C-14-08-47	TABLET PANTALLA 10.1 LED BACKLIGHT IPS MARCA AS	- 0.00
C-14-08-48	TABLET PANTALLA 10.1 LED BACKLIGHT IPS MARCA AS	- 0.00
C-14-08-49	TIRA MULTICONTACTO HORIZONTAL DE 10 SALIDAS MARCA	0.00
C-14-08-50	TIRA MULTICONTACTO HORIZONTAL DE 10 SALIDAS MARCA	0.00
C-13-78-01	IMPRESORA HP LASERJET PRO CP1025NW	- 0.00
C-13-60-05	NO BREAK KOBLENZ MODELO: 7507-USB/R	- 0.00
C-13-60-02	NO BREAK KOBLENZ MODELO: 7507-USB/R	- 0.00
C-13-60-03	NO BREAK KOBLENZ MODELO: 7507-USB/R	- 0.00
C-13-60-04	NO BREAK KOBLENZ MODELO: 7507-USB/R	- 0.00
C-13-41-06	LAPTOP HP 1000-122LA 14 C13 4G 500G SERIE: 5CG3050V6P	- 0.00
C-13-41-07	LAPTOP HP 1000-122LA 14 C13 4G 500G SERIE: 5CG3050Y48	- 0.00
C-13-41-08	LAPTOP HP 1000-122LA 14 C13 4G 500G SERIE: 5CG30512RT	- 0.00
C-13-41-09	LAPTOP HP 1000-122LA 14 C13 4G 500G SERIE: 5CG30515PB	- 0.00
C-13-41-10	LAPTOP HP 1000-122LA 14 C13 4G 500G SERIE: 5CG305150B	- 0.00
C-13-41-11	LAPTOP HP 1000-122LA 14 C13 4G 500G SERIE: 5CG30516HK	- 0.00
C-13-41-12	LAPTOP HP 1000-122LA 14 C13 4G 500G SERIE: 5CG3050WVG	- 0.00
C-13-41-13	LAPTOP HP 1000-122LA 14 C13 4G 500G SERIE: 5CG3050ZMR	- 0.00
C-13-41-14	LAPTOP HP 1000-122LA 14 C13 4G 500G SERIE: 5CG30513T9	- 0.00
C-13-41-15	LAPTOP HP 1000-122LA 14 C13 4G 500G SERIE: 5CG30515QV	- 0.00
C-13-41-16	LAPTOP HP 1000-122LA 14 C13 4G 500G SERIE: 5CG305151Q	- 0.00



Ente Público: INSTITUTO TECNOLÓGICO SUPERIOR DEL SUR DEL ESTADO DE YUCATÁN
Relación de bienes que componen su patrimonio
Cuenta Pública de 2026

Código	Descripción del Bien	Valor en libros
C-13-41-17	LAPTOP HP 1000-122LA 14 C13 4G 500G SERIE: 5CG3051646	- 0.00
C-13-83-18	LAP TOP ASPIRE E-1-521-0888 15.6 AMD E1-1200 2 G 500G DVD W8 CAM NEGRO SERIE: NXM3CAL0023100E1271601	0.00
C-13-83-19	LAP TOP ASPIRE E-1-521-0888 15.6 AMD E1-1200 2 G 500G DVD W8 CAM NEGRO SERIE: NXM3CAL0023100DFE1601	0.00
C-13-83-20	LAP TOP ASPIRE E-1-521-0888 15.6 AMD E1-1200 2 G 500G DVD W8 CAM NEGRO SERIE: NXM3CAL0023100CB201601	0.00
C-13-83-22	LAP TOP ASPIRE E-1-521-0888 15.6 AMD E1-1200 2 G 500G DVD W8 CAM NEGRO SERIE: NXM3CAL0023100DF221601	0.00
C-13-83-23	LAP TOP ASPIRE E-1-521-0888 15.6 AMD E1-1200 2 G 500G DVD W8 CAM NEGRO SERIE: NXM3CAL0023100E5BF1601	0.00
C-13-83-24	LAP TOP ASPIRE E-1-521-0888 15.6 AMD E1-1200 2 G 500G DVD W8 CAM NEGRO SERIE: NXM3CAL0023100D7B71601	0.00
C-13-83-25	LAP TOP ASPIRE E-1-521-0888 15.6 AMD E1-1200 2 G 500G DVD W8 CAM NEGRO SERIE: NXM3CAL0023100D5221601	0.00
C-13-83-26	LAP TOP ASPIRE E-1-521-0888 15.6 AMD E1-1200 2 G 500G DVD W8 CAM NEGRO SERIE: NXH3CAL0023100C031601	0.00
C-13-83-28	LAP TOP ASPIRE E-1-521-0888 15.6 AMD E1-1200 2 G 500G DVD W8 CAM NEGRO SERIE:	0.00
C-13-83-29	LAP TOP ASPIRE E-1-521-0888 15.6 AMD E1-1200 2 G 500G DVD W8 CAM NEGRO SERIE:	0.00
C-13-90-30	COMPUTADORA DE ESCRITORIO LENOVO M72E 35983W8 PROC. PROCESADOR INTEL CORE I3-3220, MEMORIA RAM 4GB DISCO DURO 500GB, SISTEMA OPERATIVO WINDOWS 7 PRO/WINDOWS 8 INCLUYE MONITORE. SERIES: MONITORE: V448665. CPU: MJ23BNL	- 0.00
C-13-90-31	COMPUTADORA DE ESCRITORIO LENOVO M72E 35983W8 PROC. PROCESADOR INTEL CORE I3-3220, MEMORIA RAM 4GB DISCO DURO 500GB, SISTEMA OPERATIVO WINDOWS 7 PRO/WINDOWS 8 INCLUYE MONITORE. SERIES: MONITORE: V448673. CPU: MJ23BNH	- 0.00
C-13-90-32	COMPUTADORA DE ESCRITORIO LENOVO M72E 35983W8 PROC. PROCESADOR INTEL CORE I3-3220, MEMORIA RAM 4GB DISCO DURO 500GB, SISTEMA OPERATIVO WINDOWS 7 PRO/WINDOWS 8 INCLUYE MONITORE. SERIES: MONITORE: V448683. CPU: MJ236BR	- 0.00
C-13-90-33	COMPUTADORA DE ESCRITORIO LENOVO M72E 35983W8 PROC. PROCESADOR INTEL CORE I3-3220, MEMORIA RAM 4GB DISCO DURO 500GB, SISTEMA OPERATIVO WINDOWS 7 PRO/WINDOWS 8 INCLUYE MONITORE. SERIE: MONITORE: V448645 CPU: MJ26GBV	- 0.00
C-13-90-34	COMPUTADORA DE ESCRITORIO LENOVO M72E 35983W8 PROC. PROCESADOR INTEL CORE I3-3220, MEMORIA RAM 4GB DISCO DURO 500GB, SISTEMA OPERATIVO WINDOWS 7 PRO/WINDOWS 8 INCLUYE MONITORE. SERIES: MONITORE: V448686. CPU: MJ26GBT	- 0.00



Ente Público: INSTITUTO TECNOLÓGICO SUPERIOR DEL SUR DEL ESTADO DE YUCATÁN
Relación de bienes que componen su patrimonio
Cuenta Pública de 2026

Código	Descripción del Bien	Valor en libros
C-13-90-35	COMPUTADORA DE ESCRITORIO LENOVO M72E 35983W8 PROC. PROCESADOR INTEL CORE I3-3220, MEMORIA RAM 4GB DISCO DURO 500GB, SISTEMA OPERATIVO WINDOWS 7 PRO/WINDOWS 8 INCLUYE MONITORE. SERIES: MONITORE: V448677. CPU: MJ23DKV	- 0.00
C-13-90-36	COMPUTADORAS DE ESCRITORIO COMPAQ 100-002LA H5N75AA AMD E1-1500 MEMORIA RAM 2GB DISCO DURO 500 GB WINDOWS 8, INCLUYE MONITORES . SERIES. MONITORE: 6CM343164P. CPU: 7CA3210WTK	- 0.00
C-13-90-37	COMPUTADORAS DE ESCRITORIO COMPAQ 100-002LA H5N75AA AMD E1-1500 MEMORIA RAM 2GB DISCO DURO 500 GB WINDOWS 8, INCLUYE MONITORES . SERIE: MONITORE: 6CM34314XF CPU: 7CA310ZFB	- 0.00
C-13-90-38	COMPUTADORAS DE ESCRITORIO COMPAQ 100-002LA H5N75AA AMD E1-1500 MEMORIA RAM 2GB DISCO DURO 500 GB WINDOWS 8, INCLUYE MONITORES . SERIE: MONITORE: 6CM3431127 CPU: 7CA3210XXH	- 0.00
C-13-90-39	COMPUTADORAS DE ESCRITORIO COMPAQ 100-002LA H5N75AA AMD E1-1500 MEMORIA RAM 2GB DISCO DURO 500 GB WINDOWS 8, INCLUYE MONITORES . SERIE: MONITORE: 6CM34314XD CPU: 7CA3210WT4	- 0.00
C-13-94-40	COMPUTADORAS DE ESCRITORIO COMPAQ 100-002LA H5N75AA AMD E1-1500 MEMORIA RAM 2GB DISCO DURO 500 GB WINDOWS 8, INCLUYE MONITORES . SERIE: MONITORE: 6CM34314XB CPU: 7CA3210ZFA	- 0.00
C-13-94-41	COMPUTADORAS DE ESCRITORIO COMPAQ 100-002LA H5N75AA AMD E1-1500 MEMORIA RAM 2GB DISCO DURO 500 GB WINDOWS 8, INCLUYE MONITORES . SERIE: MONITORE: 6CM34314XG CPU: 7CA3210ZCQ	- 0.00
C-13-94-42	COMPUTADORAS DE ESCRITORIO COMPAQ 100-002LA H5N75AA AMD E1-1500 MEMORIA RAM 2GB DISCO DURO 500 GB WINDOWS 8, INCLUYE MONITORES . SERIE: MONITORE: 6CM34314XL CPU: 7CA3210Z3J	- 0.00
C-13-94-43	COMPUTADORAS DE ESCRITORIO COMPAQ 100-002LA H5N75AA AMD E1-1500 MEMORIA RAM 2GB DISCO DURO 500 GB WINDOWS 8, INCLUYE MONITORES . SERIE: MONITORE: 6CM34314XC CPU: 7CA3210ZD5	- 0.00
C-13-94-44	COMPUTADORAS DE ESCRITORIO COMPAQ 100-002LA H5N75AA AMD E1-1500 MEMORIA RAM 2GB DISCO DURO 500 GB WINDOWS 8, INCLUYE MONITORES . SERIE: MONITORE: 6CM34314XJ CPU: 7CA3210W6T	- 0.00
C-13-94-45	COMPUTADORAS DE ESCRITORIO COMPAQ 100-002LA H5N75AA AMD E1-1500 MEMORIA RAM 2GB DISCO DURO 500 GB WINDOWS 8, INCLUYE MONITORES . SERIE: MONITORE: 6CM34314XR CPU: 7CA3320BH7	- 0.00
C-13-94-46	COMPUTADORAS DE ESCRITORIO COMPAQ 100-002LA H5N75AA AMD E1-1500 MEMORIA RAM 2GB DISCO DURO 500 GB WINDOWS 8, INCLUYE MONITORES . SERIE: MONITORE: 6CM34314X7 CPU: 7CA3210WT7	- 0.00



Ente Público: INSTITUTO TECNOLÓGICO SUPERIOR DEL SUR DEL ESTADO DE YUCATÁN
Relación de bienes que componen su patrimonio
Cuenta Pública de 2026

Código	Descripción del Bien	Valor en libros
C-13-94-47	COMPUTADORAS DE ESCRITORIO COMPAQ 100-002LA H5N75AA AMD E1-1500 MEMORIA RAM 2GB DISCO DURO 500 GB WINDOWS 8, INCLUYE MONITORES . SERIE: MONITORE: 6CM34314XQ CPU: 7CA3210WTM	- 0.00
C-13-94-50	COMPUTADORAS DE ESCRITORIO COMPAQ 100-002LA H5N75AA AMD E1-1500 MEMORIA RAM 2GB DISCO DURO 500 GB WINDOWS 8, INCLUYE MONITORES . SERIE: MONITORE: 6CM34314XM CPU: 7CA3210WTV8	- 0.00
C-13-94-51	COMPUTADORAS DE ESCRITORIO COMPAQ 100-002LA H5N75AA AMD E1-1500 MEMORIA RAM 2GB DISCO DURO 500 GB WINDOWS 8, INCLUYE MONITORES . SERIE: MONITORE: 6CM34314XV CPU: 7CA3210Y1V	- 0.00
C-13-94-52	COMPUTADORAS DE ESCRITORIO COMPAQ 100-002LA H5N75AA AMD E1-1500 MEMORIA RAM 2GB DISCO DURO 500 GB WINDOWS 8, INCLUYE MONITORES . SERIE: MONITORE: 6CM34314X6 CPU: 7CA3210WTC	- 0.00
C-13-94-53	COMPUTADORAS DE ESCRITORIO COMPAQ 100-002LA H5N75AA AMD E1-1500 MEMORIA RAM 2GB DISCO DURO 500 GB WINDOWS 8, INCLUYE MONITORES . SERIE: MONITORE: 6CM3431616 CPU: 7CA3210WTL	- 0.00
C-13-94-54	COMPUTADORAS DE ESCRITORIO COMPAQ 100-002LA H5N75AA AMD E1-1500 MEMORIA RAM 2GB DISCO DURO 500 GB WINDOWS 8, INCLUYE MONITORES . SERIE: MONITORE: 6CM34314XH CPU: 7CA3210MG6	- 0.00
C-12-82-02	IMPRESORA PROFESIONAL LASER JET CP2025N SERIES: CNGSD01121	-
INT-12-00-01	PROGRAMA DE DISEÑO AUTODESK FACTORY DESING SUITE ULTIMATE 2013 EDUCATION NEW NLM	-
C-12-22-06	COMPUTADORAS DE ESCRITORIO LANIX TITAN HX 4210 SERIE: 41828000000000962	-
C-12-22-07	COMPUTADORAS DE ESCRITORIO LANIX TITAN HX 4210 SERIE: 41828000000000963/ 00192-056-477-604	-
C-12-22-08	COMPUTADORAS DE ESCRITORIO LANIX TITAN HX 4210 SERIE: 41828000000000964/ 00192-056-477-602	- 0.00
C-12-22-09	COMPUTADORAS DE ESCRITORIO LANIX TITAN HX 4210 SERIE: 41828000000000965/ 00192-056-477-619	- 0.00
C-12-22-10	COMPUTADORAS DE ESCRITORIO LANIX TITAN HX 4210 SERIE: 41828000000000966/ 00192-056-477-598	- 0.00
C-12-22-11	COMPUTADORAS DE ESCRITORIO LANIX TITAN HX 4210 SERIE: 41828000000000967/ 00192-056-477-596	- 0.00
C-12-22-12	COMPUTADORAS DE ESCRITORIO LANIX TITAN HX 4210 SERIE: 41828000000000968/ 00192-056-477-600	- 0.00
C-12-22-13	COMPUTADORAS DE ESCRITORIO LANIX TITAN HX 4210 SERIE: 41828000000000969/ 00192-056-477-616	- 0.00



Ente Público: INSTITUTO TECNOLÓGICO SUPERIOR DEL SUR DEL ESTADO DE YUCATÁN
Relación de bienes que componen su patrimonio
Cuenta Pública de 2026

Código	Descripción del Bien	Valor en libros
C-12-22-14	COMPUTADORAS DE ESCRITORIO LANIX TITAN HX 4210 SERIE: 41828000000000970/ 00192-056-477-605	- 0.00
C-12-22-15	COMPUTADORAS DE ESCRITORIO LANIX TITAN HX 4210 SERIE: 41828000000000971/ 00192-056-477-607	- 0.00
C-12-22-16	COMPUTADORAS DE ESCRITORIO LANIX TITAN HX 4210 SERIE: 41828000000000972/ 00192-056-477-606	- 0.00
C-12-22-17	COMPUTADORAS DE ESCRITORIO LANIX TITAN HX 4210 SERIE: 41828000000000973/ 00192-056-477-618	- 0.00
C-12-22-18	COMPUTADORAS DE ESCRITORIO LANIX TITAN HX 4210 SERIE: 41828000000000974/ 00192-056-477-811	- 0.00
C-12-22-19	COMPUTADORAS DE ESCRITORIO LANIX TITAN HX 4210 SERIE: 41828000000000975/ 00192-056-477-608	- 0.00
C-12-22-20	COMPUTADORAS DE ESCRITORIO LANIX TITAN HX 4210 SERIE: 41828000000000976/ 00192-056-477-613	- 0.00
C-12-22-21	COMPUTADORAS DE ESCRITORIO LANIX TITAN HX 4210 SERIE: 41828000000000977/ 00192-056-477-615	- 0.00
C-12-22-22	COMPUTADORAS DE ESCRITORIO LANIX TITAN HX 4210 SERIE: 41828000000000978/ 00192-056-477-610	- 0.00
C-12-22-23	COMPUTADORAS DE ESCRITORIO LANIX TITAN HX 4210 SERIE: 41828000000000979/ 00192-056-477-601	- 0.00
C-12-22-24	COMPUTADORAS DE ESCRITORIO LANIX TITAN HX 4210 SERIE: 41828000000000980/ 00192-056-477-617	- 0.00
C-12-22-25	COMPUTADORAS DE ESCRITORIO LANIX TITAN HX 4210 SERIE: 41828000000000981/ 00192-056-477-614	- 0.00
C-12-22-26	COMPUTADORAS DE ESCRITORIO LANIX TITAN HX 4210 SERIE: 41828000000000982/ 00192-056-477-603	- 0.00
C-12-22-27	COMPUTADORAS DE ESCRITORIO LANIX TITAN HX 4210 SERIE: 41828000000000983/ 00192-056-477-597	- 0.00
C-12-22-28	COMPUTADORAS DE ESCRITORIO LANIX TITAN HX 4210 SERIE: 41828000000000984/ 00192-056-477-599	- 0.00
C-12-22-29	COMPUTADORAS DE ESCRITORIO LANIX TITAN HX 4210 SERIE: 41828000000000985/ 00192-056-477-024	- 0.00
ELAB-23-93-01	REFRIGERADOR AUTOMATICO 300L NUEVO DARK SILVER MABE RMA300FJ	6,977.79
ELAB-23-92-02	AHUMADOR DYNA-GLO DGU505BAE-D 30" ANALOG ELECTRIC SMOKER	6,968.04
ELAB-23-81-03	CONSOLIDOMETRO ASTM D2335 D4546 AASHTO T 216	17,924.27
ELAB-23-81-04	PRENDA HIDRAULICA DE OPERACIÓN MANUEL DE 120,000 KGF	72,289.00



Ente Público: INSTITUTO TECNOLÓGICO SUPERIOR DEL SUR DEL ESTADO DE YUCATÁN
Relación de bienes que componen su patrimonio
Cuenta Pública de 2026

Código	Descripción del Bien	Valor en libros
ELAB-19-82-02	IMPRESORA 3D	-
ELAB-19-10-01	IMPRESORA 3D XY-2 TOUCH	-
ELAB-18-12-01	POTENCIOMETRO PORTATIL, DIGITAL, PANTALLA DE CRISTAL	-
ELAB-18-12-02	TERMOAGITADOR, PARRILLA DE CALENTAMIENTO CON AGITACION	-
ELAB-18-12-03	TERMOAGITADOR, PARRILLA DE CALENTAMIENTO CON AGITACION	-
ELAB-18-10-04	PARRILLA DE CALENTAMIENTO CON AGITACION.+5 A 380°C	-
ELAB-18-10-05	PARRILLA DE CALENTAMIENTO CON AGITACION.+5 A 380°C	-
ELAB-18-10-06	PARRILLA DE CALENTAMIENTO CON AGITACION.+5 A 380°C	-
ELAB-18-10-07	PARRILLA DE CALENTAMIENTO CON AGITACION.+5 A 380°C	-
ELAB-18-10-08	PARRILLA DE CALENTAMIENTO CON AGITACION.+5 A 380°C	-
ELAB-18-10-09	AUTOCLAVE VERTICAL FABRICADA CON INT Y EXT CON ACERO INOXIDABLE 304.	-
ELAB-18-12-10	IMPRESORA 3D	-
ELAB-17-27-01	COLECTOR DE FRACCIONES MARCA GE MODELO FRAC-920	0.00
ELAB-17-18-02	CAMPANA DE FLUJO LAMINAR HORIZONTAL MOD. CFDI-12 MARCA: TECNO-LAB	-
ELAB-17-17-03	ESTERILIZADOR AUTOCLAVE VERTICAL MOD. A-3C25X50-24	0.00
ELAB-17-19-04	MICROSCOPIO BINOCULAR MODELO STEMI 305 EDU, MARCA: CARL ZEISS	-
ELAB-17-26-05	CAMARA DE ELECTROFORESIS VERTICAL MARCA GE MODELO miniVE	-
ELAB-17-64-06	ESPECTROFOTOMETRO UV/ VIS, MARCA: JENWAY MODELO: GENOVA PLUS. No. CAT: 736-501	-
ELAB-17-66-07	INCUBADORA CON AGITACION ORBITAL OVAN MODELO: 110-OE	-
ELAB-17-32-08	REGADERA CON LAVAOJOS MODELO GALO-005ABS	-
ELAB-17-70-09	GENNY SOL BAUTISTA ROJAS	-
ELAB-17-56-10	POLARIMETRO MANUAL CON ILUMINACIÓN LED MODELO P1000-LED MARCA: KRÜSS	-
ELAB-17-43-11	PARILLA DIGITAL CON CALENTAMIENTO Y AGITACIÓN, MODELO: MS-H280-PRO, MARCA: DLAB	-
ELAB-17-43-12	PARILLA DIGITAL CON CALENTAMIENTO Y AGITACIÓN, MODELO: MS-H280-PRO, MARCA: DLAB	-
ELAB-17-58-13	POTENCIOMETRO PORTATIL DIGITAL PANTALLA DE CRISTAL LIQUIDO MARCA KELCO	-
ELAB-17-65-14	MUFLA DIGITAL, CONTROL PID CON MICROPROCESADOR MARCA LABTECH	-
ELAB-17-20-15	ROLADORA, DOBLADORA Y CIZALLA	- 0.00
ELAB-17-12-16	CONTADOR DE COLONIAS TIPO QUEBEC CON PLACA	- 0.00
ELAB-17-12-17	CONTADOR DE COLONIAS TIPO QUEBEC CON PLACA	- 0.00
ELAB-17-12-18	POTENCIOMETRO: HMETRO DE MESA MARCA: KELCO	-
ELAB-17-12-19	POTENCIOMETRO: HMETRO DE MESA, MARCA: KELCO	-
ELAB-17-12-20	BOMBA DE VACIO PORTATIL LIBRE DE ACEITE, MARCA: LUZEREN	-



Ente Público: INSTITUTO TECNOLÓGICO SUPERIOR DEL SUR DEL ESTADO DE YUCATÁN
Relación de bienes que componen su patrimonio
Cuenta Pública de 2026

Código	Descripción del Bien	Valor en libros
ELAB-17-12-21	BALANZA ANALITICA DE ALTA PRECISION CALIBRACION INTERNA, MARCA LUZEREN	-
ELAB-17-42-22	ESPECTROFOTOMETRO UV-VISIBLE, MODELO: SP-UV1000 MARCA: DLAB	-
ELAB-17-19-23	EQUIPO PARA MICROSCOPIO Y SHAKER ACONDICIONADOR DE POTENCIA MICRO-CONTROLADOR MARCA: INDUSTRIRONIC MODELO: AMCR-5101	-
ELAB-17-19-24	EQUIPO PARA CAMPANA DE FLUJO LAMINAR ACONDICIONADOR DE POTENCIA MICRO-CONTROLADO MARCA: INDUSTRIRONIC, MODELO: AMCR-5102	-
ELAB-17-19-25	EQUIPO PARA AUTOCLAVE ACONDICIONADOR DE POTENCIA MICRO-CONTROLADO, MARCA: INDUSTRIRONIC, MODELO: AMCR-5103	- 0.00
ELAB-17-19-26	PLC SIEMENS SIMATIC 57-1200	-
ELAB-16-70-01	BAÑO SECO DIGITAL ACCUBLOCK	-
ELAB-16-23-02	AGITADOR ORBITAL CON CONTROL DIGITAL MARCA ALLSHENG	-
ELAB-16-23-03	CNC ROUTER MINI 48 X 48 DE 3 EJES DE SISTEMA DE DETECCION. HERRAMIENTA DE CORTE SPLINDE MOTOR	- 0.00
ELAB-16-23-04	CUARTO EJE ROTATIVO CON CHUCK DE 100 MM	-
ELAB-16-23-05	CONTRAPUNTO PARA CUARTO EJE ROTATIVO	- 0.00
ELAB-14-15-01	REFRIGERADOR	-
ELAB-13-15-01	INCUBADORA CON CONTROL DIGITAL Y CONVECCION MECANICA MARCA FELISA. SERIE: 1306110. MODELO: FE-132AD	- 0.00
ELAB-13-15-02	AUTOCLAVE DIGITAL DE 40 L MARCA FELISA. SERIE: 1310119. MODELO: FE-399	- 0.00
ELAB-13-15-03	FERMENTADOR DE LABORATORIO DE CALOR SECO- UNA SOLA PARED CON COBIJA DE CALEFACCION MARCA WINPACT	- 0.00
ELAB-13-15-04	PIPETA MONOCANAL VOL. VARIABLE RESEARCH PLUS 0.5-5 ML MARCA EPPENDORF. MODELO: H31806C	-
ELAB-13-15-05	MICROPIPETA ONOCANAL VOL VARIABLE RESEARCH 100-1000 MARCA EPPENDORF. MODELO: H26315C	-
ELAB-13-15-06	MEDIDOR DE PH PORTATIL BASICO CATALOGO LPV2550T.97.002 MARCA HACH MODELO:	-
ELAB-13-15-07	MEDIDOR DE PH PORTATIL BASICO CATALOGO LPV2550T.97.002 MARCA HACH MODELO: 326064 PH1	-
ELAB-13-15-08	BAÑO MARIA DIGITAL 20L MARCA FELISA. MODELO: 1301085	-
ELAB-13-15-09	VORTEX-GENIE 2 MODELO G560 MARCA SCIENTIFIC INDUSTRIES MODELO: 2-430764	-
ELAB-13-15-10	VORTEX-GENIE 2 MODELO G560 MARCA SCIENTIFIC INDUSTRIES SERIE:	-
ELAB-13-15-11	DISPENSADORES TOP BURET M MARCAEPPENDORF SERIE: 11K58142	-
ELAB-13-15-12	DISPENSADORES TOP BURET M MARCAEPPENDORF SERIE: 11K58143	- 0.00
ELAB-13-15-13	BALANZA ANALIZADORA DE HUMEDAD MARCA OHAUS MODELO: MB4512AO	- 0.00
ELAB-13-15-14	BIOFOTOMETRO CON CELDA DCUVETTE G1.0 PARA MEDICION DE 1.5-3 DL MARCA EPPENDORF. MODELO: 6136BJ100603	- 0.00



Ente Público: INSTITUTO TECNOLÓGICO SUPERIOR DEL SUR DEL ESTADO DE YUCATÁN
Relación de bienes que componen su patrimonio
Cuenta Pública de 2026

Código	Descripción del Bien	Valor en libros
ELAB-13-15-15	REGADERAS CON LAVA OJOS GALVANIZADA MARCA NACIONAL. S/N	0.00
ELAB-13-15-16	REGADERAS CON LAVA OJOS GALVANIZADA MARCA NACIONAL. S/N	0.00
ELAB-13-14-17	HORNO AHUMADOR DE ALIMENTOS ELECTRICO MASTERBUILT TERMOSTATO DIGITAL	-
ELAB-13-14-18	ESTUFA COMERCIAL A GAS MODELO NO. MULTIPLE. SERIE: 2413001113109501	-
ELAB-13-14-19	ESTUFONES COMERCIALES MODELO NO. EC-3T BC-3T 3 QUEMADORES. SERIE: 64630002141080502	-
ELAB-13-14-20	LICUADORA INDUSTRIAL MODELO NO. U-12	-
ELAB-13-14-21	MEZCLADORA PARA MESA, BASE O MOSTRADOR MODELO NO. MIX-B10GA BIOGA SERIE: 468-046	-
ELAB-13-14-22	ENFRIADOR 1 PUERTA MODELO NO. VR12. MARCA IVERA SERIE: 238130901979	-
ELAB-13-14-23	MESA ACERO INOXIDABLE MI-140 MARCA IVERA CON REBORDE	0.00
ELAB-13-14-24	MESA ACERO INOXIDABLE MI-120 MARCA IVERA PERIMETRAL Y ENTREPAÑO	-
ELAB-13-14-25	CAMPANA PARA EXTRACTOR DE HUMOS Y GRASAS MODELO NO. CAE-B-400.	- 0.00
ELAB-13-23-26	MICROSCOPIO BIOLOGICO. ENFOQUE MACRO REVOLVER: CUADRUPLE OBJETIVOS ACROMATICOS 4X, 10X Y 100X, ILUMINACION LED CABEZA: BINOCULAR 45° Y GIRATORIA 360° AJUSTE DE DIOPTRIAS EN AMBOS TUBOS MODELO: BE/BL 131222/107 MARCA: VELAB	-
ELAB-13-23-27	MICROSCOPIO BIOLOGICO. ENFOQUE MACRO REVOLVER: CUADRUPLE OBJETIVOS ACROMATICOS 4X, 10X Y 100X, ILUMINACION LED CABEZA: BINOCULAR 45° Y GIRATORIA 360° AJUSTE DE DIOPTRIAS EN AMBOS TUBOS MODELO: BE/BI 131222/102 MARCA VELAB	-
ELAB-13-23-28	MICROSCOPIO BIOLOGICO. ENFOQUE MACRO REVOLVER: CUADRUPLE OBJETIVOS ACROMATICOS 4X, 10X Y 100X, ILUMINACION LED CABEZA: BINOCULAR 45° Y GIRATORIA 360° AJUSTE DE DIOPTRIAS EN AMBOS TUBOS MODELO: BE/BI 131222/85 MARCA VELAB	-
ELAB-13-23-29	TERMOAGITADORES DE SENSIBILIDAD TEMP. 1°C TIEMPO: 0-99 MIN. PANTALLA DE LCD CON CONTROLADOR DE TEMPERATURA Y AGITACION 0-300°C, VELOCIDAD 0-1250 RPM. TEMPERTATURA 0-300°C. PLATO ACERO INOXIDABLE. MODELO M5-300 110202 MARCA: SCIENCE ICMED	0.00
ELAB-13-23-30	TERMOAGITADORES DE SENSIBILIDAD TEMP. 1°C TIEMPO: 0-99 MIN. PANTALLA DE LCD CON CONTROLADOR DE TEMPERATURA Y AGITACION 0-300°C, VELOCIDAD 0-1250 RPM. TEMPERTATURA 0-300°C. PLATO ACERO INOXIDABLE.	0.00
ELAB-13-23-31	TERMOAGITADORES DE SENSIBILIDAD TEMP. 1°C TIEMPO: 0-99 MIN. PANTALLA DE LCD CON CONTROLADOR DE TEMPERATURA Y AGITACION 0-300°C, VELOCIDAD 0-1250 RPM. TEMPERTATURA 0-300°C. PLATO ACERO INOXIDABLE.	0.00
ELAB-13-23-32	TERMOAGITADORES DE SENSIBILIDAD TEMP. 1°C TIEMPO: 0-99 MIN. PANTALLA DE LCD CON CONTROLADOR DE TEMPERATURA Y AGITACION 0-300°C, VELOCIDAD 0-1250 RPM. TEMPERTATURA 0-300°C. PLATO ACERO INOXIDABLE.	0.00
ELAB-13-23-33	BALANZA ANALITICA DE 300 G MODELO VE-300, MARCA VELAB. 045682	0.00



Ente Público: INSTITUTO TECNOLÓGICO SUPERIOR DEL SUR DEL ESTADO DE YUCATÁN
Relación de bienes que componen su patrimonio
Cuenta Pública de 2026

Código	Descripción del Bien	Valor en libros
ELAB-12-70-01	MOLINO ELECTRICO P/CARNE MCA TORREY SERIE: A12-003088. MODELO M-22RW	- 0.00
ELAB-12-70-02	LICUADORA INDUSTRIAL NUEVA MARCA INTERNACIONAL SERIES: L311-11-052, MODELO: LI3-1201233	-
ELAB-12-70-03	LICUADORA INDUSTRIAL NUEVA MARCA INTERNACIONAL SERIES: L311-11-052; MODELO LI3-1201233	-
ELAB-12-70-04	REBANADORA ELECT DE ENGRANE CON CUCHILLA DE A.I. NUEVA MARCA TORREY SERIE: A09-309. MODELO: RSM-330	-
ELAB-12-70-05	REFRIGERADOR VERT. C/1 PTA. DE TRIPLE CRIS TAL, 14" PIES DE CAP. BCO. NVA. MARCA TORREY SERIE: H12-001506	-
ELAB-10-73-01	MESABANCOS DE 80 CM X 220	0.00
ELAB-10-73-02	MESABANCOS DE 80 CM X 220	0.00
ELAB-10-73-03	MESABANCOS DE 80 CM X 220	0.00
ELAB-10-73-04	MESABANCOS DE 80 CM X 220	0.00
ELAB-10-48-05	MAQUINA DE SOLDAR DE MICROALAMBRE MODELO: MIG WELD SERIE: M3101107771 MARCA: LINCILN ELECTRIC	0.00
ELAB-10-15-06	MICROSCOPIO BILOGICO DIGITASL CON OPTICA EF-N PLAN ACROMAT MODELO: BA210 DIGITAL MARCA: MOTIC	-
ELAB-10-16-07	MICROSCOPIO BINOCULAR CON OPTICA ACROMATICA CON CABEZAL MODELO: MCB1200, MARCA AVANTE TECH SERIE: 0920890	-
ELAB-10-16-08	MICROSCOPIO BINOCULAR CON OPTICA ACROMATICA CON CABEZAL MODELO: MCB1200, MARCA AVANTE TECH SERIE: 0918225	-
ELAB-09-86-02	BARRA HUECA DE 50 MM X 26 MTS	-
ELAB-09-86-03	SOLERA NEGRA DE 1" X 4 " X 3MTS	- 0.00
ELAB-09-86-04	BARRA HUECA DE 45 MM X 25 MM X 60 CM	0.00
ELAB-09-86-05	PLACA NEGRA DE 1/2(99.695 KG/M2)	-
ELAB-09-86-06	ACERO COOL ROLED REDONDO DE 3 " X 3" DE LARGO	0.00
ELAB-09-86-07	ANGULAR 2 MTS DE 1/4" X 2" 4.75 KG	0.00
ELAB-09-86-08	PLACA DE ACERO AL CARBON DE 3/4 ESPESOR X 5" DE DIAMETRO	- 0.00
ELAB-09-86-09	ACERO COOL ROLED DE 1 1/2 2" X 8" DE LARGO	- 0.00
ELAB-09-86-10	ACERO COOL ROLED DE 1" REDONDOX 60 CM DE LARGO	-
ELAB-09-41-11	CUBETA DESECH. METRACRILICO 1.5 ML 500P	-
ELAB-09-41-12	MATRAZ EBULL FDO. REDONDO 24/40 500 ML	-
ELAB-09-41-13	MATRAZ EBULL FDO. REDONDO 24/40 500 ML	-
ELAB-09-41-14	MATRAZ EBULL FDO. REDONDO 24/40 500 ML	-
ELAB-09-41-15	MATRAZ EBULL FDO. REDONDO 24/40 500 ML	-
ELAB-09-41-16	MATRAZ EBULL FDO. REDONDO 24/40 500 ML	-



Ente Público: INSTITUTO TECNOLÓGICO SUPERIOR DEL SUR DEL ESTADO DE YUCATÁN
Relación de bienes que componen su patrimonio
Cuenta Pública de 2026

Código	Descripción del Bien	Valor en libros
ELAB-09-41-17	MATRAZ EBULL FDO. REDONDO 24/40 500 ML	-
ELAB-09-41-18	PERLAS DE VIDRIO SOLIDO 6 MM PQ/FCO 1 LB	0.00
ELAB-09-41-19	BOMBA PARA PIPETA COLOR VERDE F31898	0.00
ELAB-09-41-20	BOMBA PARA PIPETA COLOR VERDE	0.00
ELAB-09-41-21	BOMBA PARA PIPETA COLOR VERDE	0.00
ELAB-09-41-22	BOMBA PARA PIPETA COLOR VERDE	0.00
ELAB-09-41-23	BOMBA PARA PIPETA COLOR VERDE	0.00
ELAB-09-41-24	BOMBA PARA PIPETA COLOR VERDE	0.00
ELAB-09-41-25	BOMBA PARA PIPETA COLOR VERDE	0.00
ELAB-09-41-26	BOMBA PARA PIPETA COLOR VERDE	0.00
ELAB-09-41-27	GRADILLA POLIP P/ALMACEN PQ/5	- 0.00
ELAB-09-41-28	GRADILLA POLIP P/ALMACEN PQ/5	- 0.00
ELAB-09-41-29	GRADILLA POLIP P/ALMACEN PQ/5	- 0.00
ELAB-09-41-30	GRADILLA POLIP P/ALMACEN PQ/5	- 0.00
ELAB-09-41-31	ESPATULA ACERO INOX. C/CUCHARA	- 0.00
ELAB-09-41-32	ESPATULA ACERO INOX. C/CUCHARA	- 0.00
ELAB-09-41-33	BARRITA MAGN OCTAGONAL DE TEFLON	-
ELAB-09-41-34	BARRITA MAGN OCTAGONAL DE TEFLON	-
ELAB-09-41-35	BARRITA MAGN OCTAGONAL DE TEFLON	-
ELAB-09-41-36	BARRITA MAGN OCTAGONAL DE TEFLON	-
ELAB-09-41-37	BARRITA MAGN OCTAGONAL DE TEFLON	-
ELAB-09-41-38	BARRITA MAGN OCTAGONAL DE TEFLON	-
ELAB-09-41-39	BARRITA MAGN OCTAGONAL DE TEFLON	-
ELAB-09-41-40	BARRITA MAGN OCTAGONAL DE TEFLON	-
ELAB-09-41-41	BARRITA MAGN OCTAGONAL DE TEFLON	-
ELAB-09-41-42	BARRITA MAGN OCTAGONAL DE TEFLON	-
ELAB-09-41-43	CARTUCHO SENCILLO PARA EXTRACCION 30 X 100	-
ELAB-09-41-44	CARTUCHO SENCILLO PARA EXTRACCION 30 X 100	-
ELAB-09-09-45	MATRAZ EBULL FDO. REDONDO 24/40	-
ELAB-09-09-46	MATRAZ EBULL FDO. REDONDO 24/40	-
ELAB-09-09-47	MATRAZ EBULL FDO. REDONDO 24/40	-
ELAB-09-09-48	MATRAZ EBULL FDO. REDONDO 24/40	-
ELAB-09-09-49	MATRAZ EBULL FDO. REDONDO 24/40	-
ELAB-09-09-50	MATRAZ EBULL FDO. REDONDO 24/40	-
ELAB-09-09-51	MATRAZ EBULL FDO. REDONDO 24/40	-



Ente Público: INSTITUTO TECNOLÓGICO SUPERIOR DEL SUR DEL ESTADO DE YUCATÁN
Relación de bienes que componen su patrimonio
Cuenta Pública de 2026

Código	Descripción del Bien	Valor en libros
ELAB-09-09-52	MATRAZ EBULL FDO. REDONDO 24/40	-
ELAB-09-09-53	MATRAZ EBULL FDO. REDONDO 24/40	-
ELAB-09-09-54	MATRAZ EBULL FDO. REDONDO 24/40	-
ELAB-09-09-55	MATRAZ EBULL FDO. REDONDO 24/40	-
ELAB-09-09-56	MATRAZ EBULL FDO. REDONDO 24/40	-
ELAB-09-09-57	MATRAZ KJELDAHL DE 500 ML	-
ELAB-09-09-58	MATRAZ KJELDAHL DE 500 ML	-
ELAB-09-09-59	MATRAZ KJELDAHL DE 500 ML	-
ELAB-09-09-60	MATRAZ KJELDAHL DE 500 ML	-
ELAB-09-09-61	MATRAZ KJELDAHL DE 500 ML	-
ELAB-09-09-62	MATRAZ KJELDAHL DE 500 ML	-
ELAB-09-09-63	ESPATULA 7 1/2" 3OPZAS POR PAQUETE	0.00
ELAB-09-09-64	ESPATULA 7 1/2" 3OPZAS POR PAQUETE	0.00
ELAB-09-09-65	VASOS DE 10 ML PRECIPITADO	-
ELAB-09-09-66	VASOS DE 10 ML PRECIPITADO	-
ELAB-09-09-67	VASOS DE 10 ML PRECIPITADO	-
ELAB-09-09-68	VASOS DE 10 ML PRECIPITADO	-
ELAB-09-09-69	VASOS DE 10 ML PRECIPITADO	-
ELAB-09-09-70	VASOS DE 10 ML PRECIPITADO	-
ELAB-09-09-71	VASOS DE 10 ML PRECIPITADO	-
ELAB-09-09-72	VASOS DE 10 ML PRECIPITADO	-
ELAB-09-09-73	VASOS DE 10 ML PRECIPITADO	-
ELAB-09-09-74	VASOS DE 10 ML PRECIPITADO	-
ELAB-09-09-75	VASOS DE 10 ML PRECIPITADO	-
ELAB-09-09-76	VASOS DE 10 ML PRECIPITADO	-
ELAB-09-09-77	VASOS DE 600 ML PRECIPITADO	-
ELAB-09-09-78	VASOS DE 600 ML PRECIPITADO	-
ELAB-09-09-79	VASOS DE 600 ML PRECIPITADO	-
ELAB-09-09-80	VASOS DE 600 ML PRECIPITADO	-
ELAB-09-09-81	VASOS DE 600 ML PRECIPITADO	-
ELAB-09-09-82	VASOS DE 600 ML PRECIPITADO	-
ELAB-09-09-83	VASOS DE 600 ML PRECIPITADO	-
ELAB-09-09-84	VASOS DE 600 ML PRECIPITADO	-
ELAB-09-09-85	VASOS DE 600 ML PRECIPITADO	-
ELAB-09-09-86	VASOS DE 600 ML PRECIPITADO	-



Ente Público: INSTITUTO TECNOLÓGICO SUPERIOR DEL SUR DEL ESTADO DE YUCATÁN
Relación de bienes que componen su patrimonio
Cuenta Pública de 2026

Código	Descripción del Bien	Valor en libros
ELAB-09-09-87	VASOS DE 600 ML PRECIPITADO	-
ELAB-09-09-88	VASOS DE 600 ML PRECIPITADO	-
ELAB-09-09-89	CRISOL FORMA ALTA PORCELANA 30ML	- 0.00
ELAB-09-09-90	CRISOL FORMA ALTA PORCELANA 30ML	- 0.00
ELAB-09-09-91	CRISOL FORMA ALTA PORCELANA 30ML	- 0.00
ELAB-09-09-92	CRISOL FORMA ALTA PORCELANA 30ML	- 0.00
ELAB-09-09-93	CRISOL FORMA ALTA PORCELANA 30ML	- 0.00
ELAB-09-09-94	CRISOL FORMA ALTA PORCELANA 30ML	- 0.00
ELAB-09-09-95	CRISOL FORMA ALTA PORCELANA 30ML	- 0.00
ELAB-09-09-96	CRISOL FORMA ALTA PORCELANA 30ML	- 0.00
ELAB-09-09-97	CRISOL FORMA ALTA PORCELANA 30ML	- 0.00
ELAB-09-09-98	CRISOL FORMA ALTA PORCELANA 30ML	- 0.00
ELAB-09-09-99	CRISOL FORMA ALTA PORCELANA 30ML	- 0.00
ELAB-09-09-100	CRISOL FORMA ALTA PORCELANA 30ML	- 0.00
ELAB-09-09-101	CRISOL FORMA ALTA PORCELANA 30ML	- 0.00
ELAB-09-09-102	CRISOL FORMA ALTA PORCELANA 30ML	- 0.00
ELAB-09-09-103	CRISOL FORMA ALTA PORCELANA 30ML	- 0.00
ELAB-09-09-104	CAPSULA DE EVAPORACION DE 35ML	-
ELAB-09-09-105	CAPSULA DE EVAPORACION DE 35ML	-
ELAB-09-09-106	CAPSULA DE EVAPORACION DE 35ML	-
ELAB-09-09-107	CAPSULA DE EVAPORACION DE 35ML	-
ELAB-09-09-108	CAPSULA DE EVAPORACION DE 35ML	-
ELAB-09-09-109	CAPSULA DE EVAPORACION DE 35ML	-
ELAB-09-09-110	CAPSULA DE EVAPORACION DE 35ML	-
ELAB-09-09-111	CAPSULA DE EVAPORACION DE 35ML	-
ELAB-09-09-112	CAPSULA DE EVAPORACION DE 35ML	-
ELAB-09-09-113	CAPSULA DE EVAPORACION DE 35ML	-
ELAB-09-09-114	CAPSULA DE EVAPORACION DE 35ML	-
ELAB-09-09-115	CAPSULA DE EVAPORACION DE 35ML	-
ELAB-09-09-116	CAPSULA DE EVAPORACION DE 35ML	-
ELAB-09-09-117	CAPSULA DE EVAPORACION DE 35ML	-
ELAB-09-09-118	CAPSULA DE EVAPORACION DE 35ML	-
ELAB-09-09-119	100 CAJA PETRI 100X15 MM COMPLETA	-
ELAB-09-09-120	12 MATRAZ ERLLENMEYER FR 250 ML	-
ELAB-09-09-121	500 TUBO CENTRIFUGO DE 50 ML. (TUBOS DE PLASTICO)	-



Ente Público: INSTITUTO TECNOLÓGICO SUPERIOR DEL SUR DEL ESTADO DE YUCATÁN
Relación de bienes que componen su patrimonio
Cuenta Pública de 2026

Código	Descripción del Bien	Valor en libros
ELAB-09-09-122	10 TUBO DE PARED STD FR 6 MM	0.00
ELAB-09-09-123	11 MATRAX DE EB FDO. RED. 250 ML	- 0.00
ELAB-08-90-01	CAMARA ELECTROFORESIS HORIZONTAL MARCA LABNET SERIE: 5218	- 0.00
ELAB-08-90-02	CAMARA ELECTROFORESIS VERTICAL PARA CORRER GALES SERIE: 018312	-
ELAB-08-90-03	TRANSILUMINADOR 15W CON FILTRO SERIE: 0611640	-
ELAB-08-90-04	FUENTE DE PADER 300V MARCA LABNET MODELO: 300 SERIE: LNE30-06J2053	-
ELAB-08-89-05	APARATO COMPLETO PARA FILTRACION DE SOLVENTES (JUEGO)	0.00
ELAB-08-89-06	FILTRO DE MEMBRANA DE NYLON -66	-
ELAB-08-53-07	ESPECTROFOTOMETRO MARCA TURNER CON PORTA CELDAS DE 6 POSICIONES MODELO: SM110245 SM110245 SERIE; 1102060781536	-
ELAB-08-53-08	MICROSCOPIO BINOCULAR BIOLOGICO CON OBJETIVOS 10 X, 40 X, 60X, Y 100X PAR DE OCULARES MARCA: IROSCOPE SERIE: 010636	0.00
ELAB-08-53-09	MICROSCOPIO BINOCULAR BIOLOGICO CON OBJETIVOS 10 X, 40 X, 60X, Y 100X PAR DE OCULARES MARCA: IROSCOPE SERIE: 010637	0.00
ELAB-08-53-10	MICROSCOPIO BINOCULAR BIOLOGICO CON OBJETIVOS 10 X, 40 X, 60X, Y 100X PAR DE OCULARES MARCA: IROSCOPE SERIE: 010634	0.00
ELAB-08-53-11	MEDIDOR DE PH MCA. OAKTON SERIE: 294183 MODELO: 510	0.00
ELAB-08-65-12	EXTRACTOR DE AIRE MODELO: H-500 DE 120 V	-
ELAB-08-65-13	EXTRACTOR DE AIRE MODELO: HXH350 DE 120 V	-
ELAB-08-65-14	EXTRACTOR DE AIRE MODELO: HXH350 DE 120 V	-
ELAB-08-65-15	EXTRACTOR DE AIRE MODELO: HXB350 DE 120 V	-
ELAB-07-81-01	MINI INCUBADORA AGITADORA DE 40 A 400 RPM DE 120V. TEMPERATURA 5 A 80 GRADOS C	-
ELAB-07-57-02	SISTEMA LC VARIAN POLARIS BINARIO CON DETECTOR DE ULTRAVIOLETA - VISIBLE, COMPUTADORA Y ESTACIÓN DE TRABAJO. INCLUYE: 2 BOMBAS PROSTAR-210, DETECTOR PROSTAR-325 DE ULTRA VIOLETA VISIBLE UV-VIS, COMPUTADORA DELL GX260 2GHZ PENTIUM IV, SOFTWARE GALAXIE, LIBRO HP BASICO, CD CON LIBRO , 3 COLUMNAS HOLC (C18, C8, CN)	- 0.00
ELAB-06-97-01	SISTEMA DE SEGURIDAD MONTAJE DIRECTO	-
ELAB-06-79-02	FRESADORA NO. 1 MULTIFUNCIONES MOD. FRE 1-HV MARCA MC LANE	-
ELAB-06-79-03	TORNO DE 13" DE VOLTEO MOD. CO632A COLOR VERDE	-
ELAB-06-79-04	CORTADORA DE METAL MOD. SIE 7 X 12"	-
ELAB-06-79-05	CABEZAL DIVISOR BS2	-
ELAB-06-16-06	CILINDRO DE OXIGENO INDUSTRIAL DE ACERO AL CARBON	-
ELAB-06-16-07	CILINDRO DE ACETILENO DE ACERO AL CARBONO	-
ELAB-06-17-08	CILINDRO DE ARGON INDUSTRIAL DE ACERO AL CARBON	-
ELAB-06-20-09	JUEGO URREA DE 75 DADOS C/CAJA METALICA	-



Ente Público: INSTITUTO TECNOLÓGICO SUPERIOR DEL SUR DEL ESTADO DE YUCATÁN
Relación de bienes que componen su patrimonio
Cuenta Pública de 2026

Código	Descripción del Bien	Valor en libros
ELAB-06-95-10	JUEGO DE MACHUELOS Y DADOS ESTUCHE METRICO MOD · MET-23	-
ELAB-06-95-11	PORTA BURILES PARA 1/4" RECTO	-
ELAB-06-95-12	PORTA BURILES PARA 1/4" IZQDO	-
ELAB-06-95-13	PORTA BURILES PARA 1/4" DERECHO	-
ELAB-06-95-14	PUNTOS GIRATORIOS MOD P-303 CM-3	-
ELAB-06-96-15	MANERALE AJUSTABLE	-
ELAB-06-96-16	BROQUERO CON LLAVE	-
ELAB-06-96-17	ESMERILES DE BANCO USO INDUSTRIAL 1 HP	-
ELAB-06-53-18	TABLERO NEUMATICO	-
ELAB-06-59-22	MAQUINA PRECISIDION TIG-185PZA. SERIE: U1041104662	-
ELAB-06-59-23	AGITADOR VORTEX MAXIMIX II, MARCA THERMOLYNE MODELO: M37615 SERIE: 1254050355302	-
ELAB-06-59-25	JUEGO DE 7 MICROPIPETAS DE VULOMEN VARIABLE MARCA EPPENDORF	-
ELAB-06-59-26	BOMBA DE VACIO MARCA FELISA MODELO FE-1500 SERIE: 0601048	-
ELAB-06-62-27	AUTOCLAVE PORTATIL O DE MESA, CAT FHISHER SCIKENTIFIC # 14-461-5. OLLAS DE PRESION	-
ELAB-06-63-28	MEDIDOR DIGITAL MULTIPARAMETROS MARCA HACH MODELO HQ30D # CAT HQ30D53303000	-
ELAB-06-63-29	CENTRIFUGA REFRIGERADA MARCA EPPENDORF MODELO 5702 # CAT 5703000012	-
ELAB-06-93-30	GABINETE BIOSEGURIDAD CLAASE II TIPO A2 MARCA ESCO MODELO: AC2-452 SERIE: 17675	-
ELAB-06-43-31	ESPECTROFOTOMETRO UV/VIS MARCA TURNER MODELO: SP-890 SERIE/SM110245 SERIE: 1102060781536	-
ELAB-06-48-32	COMPRESOR DE 2HP TANQUE 60 LTS MOD. 970 GONI	-
ELAB-06-58-33	PARRILLA CALENTADORA/AGITADORA 5X7 120	-
ELAB-06-58-34	PARRILLA CALENTADORA/AGITADORA 5X7 120	-
ELAB-06-58-35	CELDA ESTANDAR DE CUARZO 1.7 ML	-
ELAB-06-58-36	CELDA ESTANDAR DE CUARZO 1.7 ML	-
ELAB-06-58-37	CELDA ESTANDAR DE CUARZO 1.7 ML	-
ELAB-06-58-38	CELDA ESTANDAR DE CUARZO 1.7 ML	-
ELAB-06-58-39	CELDA ESTANDAR DE CUARZO 3.5 ML	-
ELAB-06-58-40	CELDA ESTANDAR DE CUARZO 3.5 ML	-
ELAB-06-58-41	CELDA ESTANDAR DE CUARZO 3.5 ML	-
ELAB-06-58-42	CELDA ESTANDAR DE CUARZO 3.5 ML	-
ELAB-05-32-02	EXTINTOR NUEVO CARGADOR BIOXIDO DE CARBONO DE 5 LBS	-
ELAB-05-32-03	EXTINTOR NUEVO CARGADOR DE P.Q.S. TIPO ABC DE 60 KGS.	-
ELAB-05-32-04	EXTINTOR NUEVO CARGADOR DE P.Q.S. TIPO ABC DE 60 KGS.	-



Ente Público: INSTITUTO TECNOLÓGICO SUPERIOR DEL SUR DEL ESTADO DE YUCATÁN
Relación de bienes que componen su patrimonio
Cuenta Pública de 2026

Código	Descripción del Bien	Valor en libros
ELAB-05-32-05	EXTINTOR NUEVO CARGADOR DE P.Q.S. TIPO ABC DE 60 KGS.	-
ME-24-40-01	TRANSFORMADOR DE DISTRIBUCION TRIFÁSICO TIPO ESTACION DE CAPACIDAD 225 KVA, VOLTAJE 13200-220/127 MARCA CONTINENTAL ELECTRIC- ESTRELLA	131,805.00
MEE-23-11-01	EXTRACTOR AXIAL MARCA SOLER & PALAU MODELO HXB-500/L DE 1/2 HP	10,068.80
MEE-21-23-01	KIT RESPALDO ENERGIA ELECTRICA SOLAR INC	85,550.00
MEE-21-58-02	SISTEMA DE ENERGIA SOLAR, SISTEMA DE RESPALDO DE ENERGIA ELECTRICA ONDA PURA PARA RESPALDO DE EQUIPOS DE COMUNICACIÓN	91,736.67
MEE-20-97-01	INTERFAZ DE URGENCIA PARA PLANTA CON GENERADOR ELECTRICO	2,312.27
MEE-20-97-02	INTERFAZ DE URGENCIA PARA PLANTA CON GENERADOR ELECTRICO	2,312.27
MEE-20-97-03	INTERFAZ DE URGENCIA PARA PLANTA CON GENERADOR ELECTRICO	2,312.27
MEE-20-97-04	ACUMULADOR 12VCD 100AH TECNOLOGIA	3,267.33
MEE-20-97-05	ACUMULADOR 12VCD 100AH TECNOLOGIA	3,267.33
MEE-20-97-06	ACUMULADOR 12VCD 100AH TECNOLOGIA	3,267.33
MEE-20-97-07	ACUMULADOR 12VCD 100AH TECNOLOGIA	3,267.33
MEE-20-97-08	ACUMULADOR 12VCD 100AH TECNOLOGIA	3,267.33
MEE-20-97-09	ACUMULADOR 12VCD 100AH TECNOLOGIA	3,267.33
MEE-20-97-10	EIRACK12BAT ESTANTE GALV D/3 NIV	3,770.00
MEE-20-97-11	MOD FOTOVOLT PARA SISTEMAS AISL.	2,900.39
MEE-20-97-12	MOD FOTOVOLT PARA SISTEMAS AISL.	2,900.39
MEE-20-97-13	KIT MONTAJE EN PISO DE CONCRETO P/ARREGLOS	4,272.67
MEE-20-97-14	CONTROLADOR SOLAR MPPT 12/24/36	7,640.53
MEE-20-97-15	CONTROLADOR SOLAR MPPT 12/24/36	7,640.53
MEE-20-97-16	INVERSOR ONDA PURA 2000W	16,085.33
MEE-20-72-17	PANEL SOLAR	16,348.75
MEE-20-72-18	PANEL SOLAR	16,348.75
EEL-18-63-01	ROUTER CNC MODELO 3018	2,150.83
EEL-18-63-02	DREMEL 4000 CON 30 ACCESORIOS	676.67
EEL-18-63-03	DREMEL 4000 CON 30 ACCESORIOS	676.67
EEL-17-42-01	FUENTE DE PODER DIGITAL ENDURO MINI VOLTAJE DE 10-300 V, MARCA LABNET	2,171.13
EEL-14-22-01	SWITCH CISCO SG300-28P SERIE: DNI175207YH	- 0.00
EEL-13-45-01	LAMPARA TWO HEAD 300W RGB. DMX	-
EEL-13-02-02	RADIO KENWOOD TK-2000 144-174 MHZ (NEGRO/VERDE) MARCA: MOTOROLA. MODELO: MD200-MR	-
EEL-13-02-03	RADIO KENWOOD TK-2000 144-174 MHZ (NEGRO/VERDE) MARCA: MOTOROLA. MODELO: MD200-MR	-



Ente Público: INSTITUTO TECNOLÓGICO SUPERIOR DEL SUR DEL ESTADO DE YUCATÁN
Relación de bienes que componen su patrimonio
Cuenta Pública de 2026

Código	Descripción del Bien	Valor en libros
EEL-13-02-04	RADIO KENWOOD TK-2000 144-174 MHZ (NEGRO/VERDE) MARCA: MOTOROLA. MODELO: MD200-MR	-
EEL-13-02-05	RADIO KENWOOD TK-2000 144-174 MHZ (NEGRO/VERDE) MARCA: MOTOROLA. MODELO: MD200-MR	-
EA-26-45-01	PROYECTOR INFOCUS IN0002SL 4000 LUMENES DLP COLOR BLANCO	7,508.78
EA-26-45-02	PROYECTOR INFOCUS IN0002SL 4000 LUMENES DLP COLOR BLANCO	7,508.78
EA-26-45-03	PROYECTOR INFOCUS IN0002SL 4000 LUMENES DLP COLOR BLANCO	7,508.78
EA-26-39-04	PROYECTOR INFOCUS IN0002SL 4000 LUMENES DLP COLOR BLANCO	7,508.78
EA-26-39-05	PROYECTOR INFOCUS IN0002SL 4000 LUMENES DLP COLOR BLANCO	7,508.78
EA-25-06-01	PROYECTOR EPSON E20 3LCD XGA 3400L HDMI	8,752.80
EA-25-06-02	PROYECTOR EPSON E20 3LCD XGA 3400L HDMI	8,750.05
EA-25-06-03	PROYECTOR EPSON E20 3LCD XGA 3400L HDMI	8,750.05
EA-25-06-04	PROYECTOR EPSON E20 3LCD XGA 3400L HDMI	8,750.05
EA-25-06-05	PROYECTOR EPSON E20 3LCD XGA 3400L HDMI	8,750.05
EA-24-64-01	LENTE DE REALIDAD VIRTUAL- OCULUS META QUEST 2 DE 128 GB	3,145.58
EA-24-64-02	LENTE DE REALIDAD VIRTUAL- OCULUS META QUEST 2 DE 128 GB	3,145.58
EA-24-39-03	PROYECTOR 300 LUMENES	10,544.27
EA-24-39-04	PROYECTOR 300 LUMENES	10,544.27
EA-23-23-01	LENTE DE REALIDAD VIRTUAL- OCULUS META QUEST 2 DE 256 GB	2,734.18
EA-23-23-02	LENTE DE REALIDAD VIRTUAL- OCULUS META QUEST 2 DE 256 GB	2,734.18
EA-21-86-01	PROYECTOR BENQ MSS536 SVGA 800 X 600	-
EA-21-75-02	PROYECTORES BENQ SVGA 800 X 600 CON 4000 LUMENES ANSI CON BOCINAS	-
EA-19-50-01	PROYECTOR EVL LED-9	-
EA-19-09-02	PROYECTOR BENQ MS550	-
EA-19-31-03	VIDEO PROYECTOR EPSON S39	-
EA-19-31-04	VIDEO PROYECTOR EPSON S39	-
EA-19-31-05	VIDEO PROYECTOR EPSON S39	-
EA-19-31-06	VIDEO PROYECTOR EPSON S39	-
EA-19-31-07	VIDEO PROYECTOR EPSON S39	-
EA-18-37-01	VIDEOPROYECTOR EPSON S39	-
EA-18-37-02	VIDEOPROYECTOR EPSON S39	-
EA-18-37-03	VIDEOPROYECTOR EPSON S39	-
EA-18-37-04	VIDEOPROYECTOR EPSON S39	-
EA-17-35-01	PROYECTOR ACER X115 SVGA 800X600 300 LUMENES NEGRO	-
EA-17-45-02	PROYECTOR VIEWSONIC PJD6350 3300 LUM HDMI XGA	-



Ente Público: INSTITUTO TECNOLÓGICO SUPERIOR DEL SUR DEL ESTADO DE YUCATÁN
Relación de bienes que componen su patrimonio
Cuenta Pública de 2026

Código	Descripción del Bien	Valor en libros
EA-17-45-03	PROYECTOR VIEWSONIC PJD6350 3300 LUM HDMI XGA	-
EA-17-45-04	PROYECTOR VIEWSONIC PJD6350 3300 LUM HDMI XGA	-
EA-17-05-05	VIDEOPROYECTOR VIEWSONIC DLP PJD5153 SVGA 3200 LUMENES	-
EA-17-05-06	VIDEOPROYECTOR VIEWSONIC DLP PJD5153 SVGA 3200 LUMENES	-
EA-17-05-07	VIDEOPROYECTOR VIEWSONIC DLP PJD5153 SVGA 3200 LUMENES	-
EA-17-67-09	PROYECTOR POWERLITE S-27	-
EA-17-67-12	PROYECTOR POWERLITE S-27	-
EA-16-11-02	PROYECTOR VIEWSONIC PJD5153 DLP LUM 3300 SVGA 800X600 L SERIE U4P150202348	-
EA-16-11-03	PROYECTOR VIEWSONIC PJD5153 DLP LUM 3300 SVGA 800X600 L SERIE U4P150202330	-
EA-16-56-04	PROYECTOR ACER X1185 SVGA	-
EA-16-03-05	PROYECTOR EPSON 3LCD S18+ 3000 LUM SVGA HDMI-PTO. HDMI	-
EA-16-06-06	PROYECTOR ACER X1185 SVGA	-
EA-16-99-07	PROYECTOR ACER X1185 SVGA	-
EA-16-85-08	PROYECTOR ACER X1185 SVGA	-
EA-16-87-09	PROYECTOR BENQ MS524 DLP ANS 3200 SVGA	-
EA-16-96-10	VIDEOPROYECTOR EPSON S27	-
EA-16-48-11	CUADRICOPTERO DJI PHAMTOM 3	-
EA-16-87-12	PROYECTOR BENQ MS527 DLP ANS 3300 SVGA	-
EA-15-37-06	PROYECTOR VIEWSONIC PJD5153 DLP LUM 3300 SVGA 800X600 L	0.00
EA-15-92-01	PROYECTOR CASIO XJ-M255DLP SERIE: B925ABAE42-033321	-
EA-15-18-05	PROYECTOR EPSON S18+ 3000L SVGA	- 0.00
EA-15-83-01	PROYECTOR EPSON V11H552021 S18+	-
EA-15-83-02	PROYECTOR EPSON V11H552021 S18+	-
EA-15-83-03	PROYECTOR EPSON V11H552021 S18+	-
EA-15-83-04	PROYECTOR EPSON V11H552021 S18+	-
EA-14-08-01	KIT DE APRENDIZAJE DE ELECTRONICA CON ARDUINO	- 0.00
EA-14-08-02	KIT DE APRENDIZAJE DE ELECTRONICA CON ARDUINO	- 0.00
EA-14-08-03	KIT DE APRENDIZAJE DE ELECTRONICA CON ARDUINO	- 0.00
EA-14-08-06	KIT DE APRENDIZAJE DE ELECTRONICA CON ARDUINO	- 0.00
EA-14-08-07	KIT DE APRENDIZAJE DE ELECTRONICA CON ARDUINO	- 0.00
EA-14-08-09	KIT DE APRENDIZAJE DE ELECTRONICA CON ARDUINO	- 0.00
EA-14-08-10	KIT DE APRENDIZAJE DE ELECTRONICA CON ARDUINO	- 0.00
EA-14-08-11	KIT DE MINISUMO PARA ARDUINO UNO POLOLU 2501	0.00
EA-14-08-12	KIT DE MINISUMO PARA ARDUINO UNO POLOLU 2501	0.00
EA-14-08-13	KIT DE MINISUMO PARA ARDUINO UNO POLOLU 2501	0.00



Ente Público: INSTITUTO TECNOLÓGICO SUPERIOR DEL SUR DEL ESTADO DE YUCATÁN
Relación de bienes que componen su patrimonio
Cuenta Pública de 2026

Código	Descripción del Bien	Valor en libros
EA-14-08-14	KIT DE MINISUMO PARA ARDUINO UNO POLOLU 2501	0.00
EA-14-08-15	KIT DE MINISUMO PARA ARDUINO UNO POLOLU 2501	0.00
EA-14-08-16	KIT DRONE CON LIBRERIAS SDK INNCOMEX MARCA: PARROT	- 0.00
EA-14-08-17	KIT DRONE CON LIBRERIAS SDK INNCOMEX MARCA: PARROT	- 0.00
EA-14-08-18	KIT UDOO COMPETENCIA	- 0.00
EA-14-08-19	KIT UDOO COMPETENCIA	- 0.00
EA-13-43-01	VIDEOPROYECTOR POWERLITE S12 SVGA 2800 LUM PC MAC SERIE: PSPK3405549. MARCA: EPSON	- 0.00
EA-13-43-02	VIDEOPROYECTOR POWERLITE S12 SVGA 2800 LUM PC MAC SERIE: PSPK3500654. MARCA EPSON	- 0.00
EA-13-43-03	VIDEOPROYECTOR POWERLITE S12 SVGA 2800 LUM PC MAC SERIE: PSPK3405591. MARCA EPSON	- 0.00
EA-13-43-04	VIDEOPROYECTOR POWERLITE S12 SVGA 2800 LUM PC MAC SERIE: PSPK3404955. MARCA EPSON	- 0.00
EA-13-43-06	VIDEOPROYECTOR POWERLITE S12 SVGA 2800 LUM PC MAC SERIE: PSPK3500789. MARCA EPSON	- 0.00
EA-13-43-07	VIDEOPROYECTOR POWERLITE S12 SVGA 2800 LUM PC MAC SERIE: PSPK3404946. MARCA EPSON	- 0.00
MH-25-01-01	FUMIGADORA SR 430 14LTS	11,591.67
MH-25-01-02	FUMIGADORA SR 430 14LTS	11,591.67
MH-25-15-03	DESMALEZADORA STIHIL FS 351 C2PA 46-2	14,850.00
MH-25-19-04	DESMALEZADORA STIHIL FS 351 C2PA 46-2	14,850.00
MH-21-83-01	ARCO SANITIZANTE CON ASPERSORES, BOMBA Y CONTENEDOR	13,334.20
MH-20-67-01	FUMIGADORA SR 430 14L	4,000.00
MH-20-67-02	TERMONEBULIZADORA SP-1000	13,958.33
MH-19-67-01	PLANCHA PARA SUBLIMAR	4,100.00
MH-19-06-02	DESMALEZADORA FS-280 AUTOCUT Y	4,156.38
MH-18-26-01	MEDIDOR TURBO BAR 3" 80 MM TURBIN ANALOG	1,516.35
MH-18-26-02	MEDIDOR TURBO BAR 3" 80 MM TURBIN ANALOG	1,516.35
MH-18-88-03	MEDIDOR TURBO BAR 3" 80MM	2,500.28
MH-17-53-01	MOTOR REBOMBEO 2HP	336.40
MH-17-91-02	CHUCK UNIVERSAL DE 6" 3MORZAZAS	927.50
MH-16-15-01	BOMBA CENTRIFUGA EVANS 2 H.P.	300.00
MH-14-08-01	MULTIMETRO DIGITAL MARCA FLUKE MODELO 177	0.00
MH-14-08-02	MULTIMETRO DIGITAL MARCA FLUKE MODELO 177	0.00
MH-14-08-03	MULTIMETRO DIGITAL MARCA FLUKE MODELO 177	0.00



Ente Público: INSTITUTO TECNOLÓGICO SUPERIOR DEL SUR DEL ESTADO DE YUCATÁN
Relación de bienes que componen su patrimonio
Cuenta Pública de 2026

Código	Descripción del Bien	Valor en libros
MH-14-08-04	OSCILOSCOPIO MARCA RIGOL MODELO DS1102E	- 0.00
MH-14-08-05	OSCILOSCOPIO MARCA RIGOL MODELO DS1102E	- 0.00
MH-14-08-06	OSCILOSCOPIO MARCA RIGOL MODELO DS1102E	- 0.00
MH-14-08-07	PINZA ROBOTICA CON GRAN SUPERFICIE DE AGARRE DE HA	- 0.00
MH-14-08-08	PINZA ROBOTICA CON GRAN SUPERFICIE DE AGARRE DE HA	- 0.00
MH-14-08-09	PINZA ROBOTICA CON GRAN SUPERFICIE DE AGARRE DE HA	- 0.00
MH-14-08-10	PINZA ROBOTICA CON GRAN SUPERFICIE DE AGARRE DE HA	- 0.00
MH-14-08-11	PINZA ROBOTICA CON GRAN SUPERFICIE DE AGARRE DE HA	- 0.00
MH-14-08-12	PINZA ROBOTICA CON GRAN SUPERFICIE DE AGARRE DE HA	- 0.00
MH-14-08-13	PINZA ROBOTICA CON GRAN SUPERFICIE DE AGARRE DE HA	- 0.00
MH-14-08-14	PINZA ROBOTICA CON GRAN SUPERFICIE DE AGARRE DE HA	- 0.00
MH-14-08-15	PINZA ROBOTICA CON GRAN SUPERFICIE DE AGARRE DE HA	- 0.00
MH-14-08-16	PINZA ROBOTICA CON GRAN SUPERFICIE DE AGARRE DE HA	- 0.00
MH-14-08-17	PINZA ROBOTICA CON GRAN SUPERFICIE DE AGARRE DE HA	- 0.00
MH-14-08-18	PINZA ROBOTICA CON GRAN SUPERFICIE DE AGARRE DE HA	- 0.00
MH-14-08-19	PINZA ROBOTICA CON GRAN SUPERFICIE DE AGARRE DE HA	- 0.00
MH-14-08-20	PINZA ROBOTICA CON GRAN SUPERFICIE DE AGARRE DE HA	- 0.00
MH-13-11-01	MEDIDOR TURBO BAR TIPO WOLTMAN DE 2" SERIE: WPH-50 CONEXIÓN BRIDADA	0.00
MH-13-31-02	DESMALEZADORA STHIL FS450 2.9 HP. SERIE: 176720540	- 0.00
MH-13-31-03	DESMALEZADORA STHIL FS450 2.9 HP. SERIE: 176720592	- 0.00
MH-13-31-04	DESMALEZADORA STHIL FS450 2.9 HP. SERIE: 177173669	- 0.00
MH-13-31-05	DESMALEZADORA STHIL FS450 2.9 HP	- 0.00
MH-13-31-06	PODADORA BRIGGS & STRATTON 21P67H30	0.00
MH-13-31-07	ASPIRADORA STHIL SE-61 21L SERIE: 966938527. MODELO. SE-61	-
MH-13-31-08	ASPIRADORA STHIL SE-61 21L SERIE: MODELO: SE-61	-
MH-13-31-09	TRACTOR PODADORA CON MALLA MURRAY	-
MH-12-51-01	MOTOSIERRA MS-250 18 PULGADAS MOD. MS 250-C. SERIE: TS6161/23W	-
MH-11-84-01	DESMALEZADORA FS 450 NUM. DE SERIE 173 704 818	- 0.00
MH-11-12-02	HIDROKARCHER G2600, MARCA: HONDA SERIE: 272092	- 0.00
MH-11-12-03	ASPIRADORA MARCA: STIHL SERIE: 966938527/05/11	- 0.00
MH-11-12-04	ASPIRADORA MARCA: STIHL SERIE: 966938541/05/11	- 0.00
MH-10-75-01	MEDIDOR TURBO BAR TIPO VOLUMETRICO	0.00
MH-10-75-02	MEDIDOR TURBO BAR TIPO VOLUMETRICO	0.00
MH-10-75-03	MEDIDOR TURBO BAR TIPO VOLUMETRICO	0.00
MH-10-62-04	PODADORA MURRAY C/LLANTA BICI Y ELEVACION	-



Ente Público: INSTITUTO TECNOLÓGICO SUPERIOR DEL SUR DEL ESTADO DE YUCATÁN
Relación de bienes que componen su patrimonio
Cuenta Pública de 2026

Código	Descripción del Bien	Valor en libros
MH-10-62-05	MOTOR REBOMBEO 110/220 2HP ELECTRICO	0.00
MH-10-62-06	MOTOR REBOMBEO 110/220 2HP ELECTRICO	0.00
MH-09-78-01	BOMBA CENTRIFUGA DE 2 HP SIEMENS	-
MH-09-78-02	BOMBA CENTRIFUGA DE 2 HP SIEMENS	-
MH-09-03-03	BOMBA SUMERG BARNES 35 GAL	- 0.00
MH-09-03-04	MOTOR FRANKLIN ELECTRIC 2 HP	-
MH-09-03-05	CAJA CONTROL FRAN 2 HP	0.00
MH-09-03-06	MOTOR SIEMES 2 HP 3600 RPM	-
MH-09-03-07	U.B. BULTANA CENT HP	- 0.00
MH-08-45-01	TORNO PARALELO DE 13" DE VOLTEO X 40" ENTRE PUNTOS	-
MH-08-45-02	TALADRO DE BANCO ENGRANADO	-
MH-08-88-03	RECTIFICADORA DE SUPERFICERS PLANAS 1.3 HP MANUAL MCA CHEVALIER. MODELO FSG-618M	-
MH-08-89-04	COMPRESOR DE AIRE 5 CP 3 FASES MARCA CBS MODELO: 5120531	-
MH-08-86-05	MOTOR TRIFASICO DE 2 O 3 HP DE BAJA VELOCIDAD. MARCA SIEMS LA01464FE21	-
MH-08-86-06	MOTOR TRIFASICO DE 2 O 3 HP DE BAJA VELOCIDAD. MARCA SIEMS LA01464FE21	-
MH-08-86-07	MOTOR TRIFASICO DE 2 O 3 HP DE BAJA VELOCIDAD. MARCA SIEMENS LA01464FE21	-
MH-08-86-08	MOTOR MONOFASICO DE 2HP BAJA VELOCIDAD. MARCA: SIEMENS 1RF30582YC41	-
MH-08-86-09	MOTOR MONOFASICO DE 2HP ALTA VELOCIDAD. MARCA SIEMENS 1RF30584YB41	- 0.00
MH-08-28-10	MESA MAGNETICA DE 6X 16" POLO GRUESO	0.00
MH-08-28-11	CHUCK UNIVERSAL DE 3 MORDAZA DE 6" K11-160A	-
MH-08-28-12	PORTA BURIL RECTO 1/4"	-
MH-08-28-13	JGO. DE CORTADORES PD.10 CON RECUBRIMIENTO DE TITANIO	0.00
MH-08-28-14	JGO. DE CORTADORES PD. 12 CON RECUBRIMIENTO DE TITANIO	0.00
MH-08-28-15	JUIL. DE CENTROS PARA CUERDAS GAGE	-
MH-08-28-16	JUIL. DE CENTROS PARA CUERDAS GAGE	-
MH-08-28-17	JUIL. DE CENTROS PARA CUERDAS GAGE	-
MH-08-28-18	JUIL. DE CENTROS PARA CUERDAS GAGE	-
MH-08-28-19	JUIL. DE CENTROS PARA CUERDAS GAGE	-
MH-08-28-20	CORTADOR COLA DE MILANO 1.3/8 60"	- 0.00
MH-08-28-21	RUEDA ABRASIVA P/AFILADO AUSTROMEX 200 X 25 X 25.4 VERDE	-
MH-08-28-22	RUEDA ABRASIVA P/AFILADO AUSTROMEX 200 X 25 X 25.4 VERDE	-
MH-08-36-23	ELECTROBOMBA SUMERGIBLES PARA LODOD MARCA DEMING MODELO SC-203 CON DESCARGA DE 3" CON CAPACIDAD DE 2 HP SERIE: 8E19G018	0.00
MH-07-35-01	BOMBA MONOF AUTOC. 1.5 HP 2 X AC2ME150	-



Ente Público: INSTITUTO TECNOLÓGICO SUPERIOR DEL SUR DEL ESTADO DE YUCATÁN
Relación de bienes que componen su patrimonio
Cuenta Pública de 2026

Código	Descripción del Bien	Valor en libros
MH-07-38-02	DESMELEZADORA A GASOLINA MARCA STIHL MODELO: FS-350 NO. SERIE: 168002580	0.00
MH-07-37-04	PODADORA YARD MACHINES 6.75 HP NO. SERIE. 1H027K20475	-
MH-07-49-05	MESA METALICA CON LLANTAS DE USO RUDO DIDACTICA	-
MH-07-49-06	PERFIL DE MONTAJE	- 0.00
MH-07-50-07	TABLERO DE NEUMATICA	-
MH-07-50-08	CONJUNTO DE EQUIPOS D:TP-201/ 101-1 CE-SB	-
MH-07-50-09	CONJUNTO DE EQUIPOS D:TP-202-CP-SIBU	- 0.00
MH-07-35-10	CORTADORA DE METALES 14"	-
MH-07-35-11	MOTOBOM. SIEMENS 2 HP 2 X 1 1/2 MEGAMI	-
MH-07-35-12	MOTOBOMBA. SIEMENS 2 HP 2 X 1 1/2 MEGAMI	-
MH-06-39-01	KIT DE ACCESO MARCA TRUPER , SOFTWARE PARA PC, DETECTOR DE VEHICULOS, 2 LECTORES DIGITALES, 1 COMPUTADORA	-
MH-06-31-02	DESBROZADORA A GAS MOTOR 30CC CORTE 18" MANGO T/BICI 158-DES-30X	-
MH-06-97-03	BOMBA JET A.I. .60 HP 1/60/115-220 V	-
MH-06-22-04	PODADORA TRACTOCRAFTSMA	-
MH-06-22-05	TOLDOCRAF 2624	-
MH-06-38-06	ROTOMARTILLO 1/2650W 5 AMP 2600 RPM DEWALT	- 0.00
MH-05-53-20	HIDROLAVADORA HUSKY 1750	-
ILAB-18-12-01	BRIXOMETRO, REFRACTOMETRO PORTATIL RANGO -50A300°C	-
ILAB-18-12-02	BRIXOMETRO, REFRACTOMETRO PORTATIL AMPLIAMENTE USADO PARA MEDIR CONS. DE AZUCAR	-
ILAB-17-58-01	REFRACTOMETRO ABBE 1.300- 1.700	-
ILAB-17-65-02	BRIXOMETRO, REFRACTOMETRO 0-90% MARCA LUZEREN	-
ILAB-17-12-03	DESECADOR DE VIDRIO 240 MM	-
ILAB-17-12-04	DESECADOR DE VIDRIO 240 MM	-
ILAB-17-12-05	BRIXOMETRO, REFRACTOMETRO MANUAL	0.00
ILAB-17-70-06	MICROPIPETA DIGITAL VOLUMEN VARIABLE 0.5-10 UL MARCA ACUMAX	-
ILAB-17-70-07	MICROPIPETA DIGITAL AUTOCLAVE 0.1-2.5 UL MARCA DLAB.	-
ILAB-16-24-01	POCKET PRO-MULTI-2	-
ILAB-12-52-02	TORQUIMETRO DE 1/2" 20-250 FT-LBS GEARWRENCH MODELO 85054. SERIE: 5120200395	0.00
ILAB-12-52-03	TORQUIMETRO DE 1/2" 20-250 FT-LBS GEARWRENCH MODELO 85054. SERIE: 5120199226	0.00
ILAB-09-63-01	BALANZA ANALITICA MARCA DENVER MODELO: PI-214 CON CALIBRACION INTERNA AUTOMÁTICA	0.00
ILAB-09-63-03	MICROCENTRIFUGA ESPECTROFUNGE 16 M MARCA LABNET SERIE: B609535	- 0.00
ILAB-09-63-04	HORNO DE CONVECCION POR GRAVEDAD ANALOGO MARCA: TERLAB	-



Ente Público: INSTITUTO TECNOLÓGICO SUPERIOR DEL SUR DEL ESTADO DE YUCATÁN
Relación de bienes que componen su patrimonio
Cuenta Pública de 2026

Código	Descripción del Bien	Valor en libros
ILAB-09-63-05	POTENCIOMETRO DE MESA MOD. UB10 DE LUXE KIT MARCA: DENVER. POTENCIOMETRO PARA PH, MV Y TEMPERATURA SERIE: 10059556	0.00
ILAB-09-63-06	MICROPIPETA TIPO DIGITAL DE VOLUMEN VARIABLE MARCA BRAND 250 UL	-
ILAB-09-63-07	MICROPIPETA TIPO DIGITAL DE VOLUMEN VARIABLE MARCA BRAND 1.05- 5 ML	-
ILAB-09-63-08	MICROPIPETA TIPO DIGITAL DE VOLUMEN VARIABLE MARCA BRAND	0.00
ILAB-09-63-09	MICROPIPETA TIPO DIGITAL DE VOLUMEN VARIABLE MARCA BRAND	0.00
ILAB-09-63-10	REFRACTOMETRO MODELO MASTER -M BRIX 0-30% MARCA ATAGO SERIE: 0095620	-
ILAB-09-63-11	REFRACTOMETRO DE MANO MARCA ATAGO MODELO MASTER 2M SERIE: 0108265	-
ILAB-09-63-12	CAMARA DE NEUBAUER IMPROVED MARCA KNITTEL	0.00
ILAB-09-63-13	CAMARA DE NEUBAUER IMPROVED MARCA KNITTEL	0.00
ILAB-09-63-14	CAMARA DE NEUBAUER IMPROVED MARCA KNITTEL	0.00
ILAB-09-63-15	CAMARA DE NEUBAUER IMPROVED MARCA KNITTEL	0.00
ILAB-07-79-01	CALIBRADOR (VERNIER) MARCO: ESCALA DE 6"	-
ILAB-07-79-02	CALIBRADOR (VERNIER) MARCO: ESCALA DE 6"	-
ILAB-07-79-03	CALIBRADOR (VERNIER) MARCO: ESCALA DE 6"	-
ILAB-07-79-04	CALIBRADOR (VERNIER) MARCO: ESCALA DE 6"	-
ILAB-07-79-05	CALIBRADOR (VERNIER) MARCO: ESCALA DE 6"	-
ILAB-07-79-06	CALIBRADOR (VERNIER) MARCO: ESCALA DE 6"	-
ILAB-07-79-07	CALIBRADOR (VERNIER) MARCO: ESCALA DE 6"	-
ILAB-07-79-08	CALIBRADOR (VERNIER) MARCO: ESCALA DE 6"	-
ILAB-07-79-09	CALIBRADOR (VERNIER) MARCO: ESCALA DE 6"	-
ILAB-07-79-10	CALIBRADOR (VERNIER) MARCO: ESCALA DE 6"	-
ILAB-07-79-11	INDICADOR DE CARATULA EN PGDS. C/BASE MAGNÉTICA	-
ILAB-07-79-12	INDICADOR DE CARATULA EN PGDS. C/BASE MAGNÉTICA	-
ILAB-07-79-13	MICROMETRO P/EXTERIORES DE 0-1"	-
ILAB-07-79-14	MICROMETRO P/EXTERIORES DE 0-1"	-
ILAB-07-79-15	MICROMETRO P/EXTERIORES DE 0-1"	-
ILAB-07-79-16	MICROMETRO P/EXTERIORES DE 0-1"	-
ILAB-07-79-17	MICROMETRO P/EXTERIORES DE 0-1"	-
ILAB-07-79-18	MICROMETRO P/EXTERIORES DE 0-1"	-
ILAB-07-79-19	MICROMETRO P/EXTERIORES DE 0-1"	-
ILAB-07-79-20	MICROMETRO P/EXTERIORES DE 0-1"	-
ILAB-07-79-21	MICROMETRO P/EXTERIORES DE 0-1"	-
ILAB-07-79-22	MICROMETRO P/EXTERIORES DE 0-1"	-
ILAB-07-64-23	MICROMETRO PHASE II PARA EXT MOD. M-125, 0-25 MM	-



Ente Público: INSTITUTO TECNOLÓGICO SUPERIOR DEL SUR DEL ESTADO DE YUCATÁN
Relación de bienes que componen su patrimonio
Cuenta Pública de 2026

Código	Descripción del Bien	Valor en libros
ILAB-07-64-24	MICROMETRO PHASE II PARA EXT MOD. M-125, 0-25 MM	-
ILAB-07-64-25	MICROMETRO PHASE II PARA EXT MOD. M-125, 0-25 MM	-
ILAB-07-64-26	MICROMETRO PHASE II PARA EXT MOD. M-125, 0-25 MM	-
ILAB-07-64-27	MICROMETRO PHASE II PARA EXT MOD. M-125, 0-25 MM	-
ILAB-07-64-28	MICROMETRO PHASE II PARA EXT MOD. M-125, 0-25 MM	-
ILAB-07-64-29	MICROMETRO PHASE II PARA EXT MOD. M-125, 0-25 MM	-
ILAB-07-64-30	MICROMETRO PHASE II PARA EXT MOD. M-125, 0-25 MM	-
ILAB-07-64-31	MICROMETRO PHASE II PARA EXT MOD. M-125, 0-25 MM	-
ILAB-07-64-32	MICROMETRO PHASE II PARA EXT MOD. M-125, 0-25 MM	-
ILAB-07-64-33	MICROMETRO PHASE II PARA EXT MOD. M-125, 0-25 MM	-
ILAB-07-64-34	MICROMETRO PHASE II PARA EXT MOD. M-125, 0-25 MM	-
ILAB-07-64-35	MICROMETRO PHASE II PARA EXT MOD. M-125, 0-25 MM	-
ILAB-07-64-36	MICROMETRO PHASE II PARA EXT MOD. M-125, 0-25 MM	-
ILAB-07-64-37	MICROMETRO PHASE II PARA EXT MOD. M-125, 0-25 MM	-
ILAB-07-64-38	CALIBRADOR PARA ENGRANES GAGE PARA DIAM 14-1/20	0.00
ILAB-07-03-39	CALIBRADOR DE A. INOX 6" C/DIAL STD TRUPER 2 158-CAL-6MP	- 0.00
ILAB-07-82-40	PINZA PARA MATRAZ ERLLENMEYER DE 250 ML	-
ILAB-07-82-41	PINZA PARA MATRAZ ERLLENMEYER DE 250 ML	-
ILAB-07-82-42	PINZA PARA MATRAZ ERLLENMEYER DE 250 ML	-
ILAB-07-82-43	PINZA PARA MATRAZ ERLLENMEYER DE 250 ML	-
ILAB-07-82-44	PINZA PARA MATRAZ ERLLENMEYER DE 250 ML	-
ILAB-07-85-45	GUANTES DE LATEX ESTERIL MEDIANO	-
ILAB-07-85-46	GUANTES DE LATEX ESTERIL MEDIANO	-
ILAB-07-85-47	GUANTES DE LATEX ESTERIL MEDIANO	-
ILAB-07-85-48	GUANTES DE LATEX ESTERIL MEDIANO	-
ILAB-07-85-49	GUANTES DE LATEX ESTERIL MEDIANO	-
ILAB-07-85-50	GUANTES DE LATEX ESTERIL MEDIANO	-
ILAB-07-85-51	GUANTES DE LATEX ESTERIL MEDIANO	-
ILAB-07-85-52	GUANTES DE LATEX ESTERIL MEDIANO	-
ILAB-07-85-53	GUANTES DE LATEX ESTERIL MEDIANO	-
ILAB-07-85-54	GUANTES DE LATEX ESTERIL MEDIANO	-
ILAB-07-85-55	FRASCO REACTIVO AMBAR BOCA ANCHA 500	-
ILAB-07-85-56	FRASCO REACTIVO AMBAR BOCA ANCHA 500	-
ILAB-07-85-57	FRASCO REACTIVO AMBAR BOCA ANCHA 500	-
ILAB-07-85-58	FRASCO REACTIVO AMBAR BOCA ANCHA 500	-



Ente Público: INSTITUTO TECNOLÓGICO SUPERIOR DEL SUR DEL ESTADO DE YUCATÁN
Relación de bienes que componen su patrimonio
Cuenta Pública de 2026

Código	Descripción del Bien	Valor en libros
ILAB-07-85-59	FRASCO REACTIVO AMBAR BOCA ANCHA 500	-
ILAB-07-85-60	FRASCO REACTIVO AMBAR BOCA ANCHA 500	-
ILAB-07-85-61	FRASCO REACTIVO AMBAR BOCA ANCHA 500	-
ILAB-07-85-62	FRASCO REACTIVO AMBAR BOCA ANCHA 500	-
ILAB-07-85-63	FRASCO REACTIVO AMBAR BOCA ANCHA 500	-
ILAB-07-85-64	FRASCO REACTIVO AMBAR BOCA ANCHA 500	-
ILAB-07-85-65	FRASCO REACTIVO AMBAR BOCA ANCHA 500	-
ILAB-07-85-66	FRASCO REACTIVO AMBAR BOCA ANCHA 500	-
ILAB-07-85-67	FRASCO REACTIVO AMBAR BOCA ANCHA 500	-
ILAB-07-85-68	FRASCO REACTIVO AMBAR BOCA ANCHA 500	-
ILAB-07-85-69	FRASCO REACTIVO AMBAR BOCA ANCHA 500	-
ILAB-07-85-70	FRASCO REACTIVO AMBAR BOCA ANCHA 500	-
ILAB-07-85-71	FRASCO REACTIVO AMBAR BOCA ANCHA 500	-
ILAB-07-85-72	FRASCO REACTIVO AMBAR BOCA ANCHA 500	-
ILAB-07-85-73	FRASCO REACTIVO AMBAR BOCA ANCHA 500	-
ILAB-07-85-74	FRASCO REACTIVO AMBAR BOCA ANCHA 500	-
ILAB-07-85-75	MATRAZ KIELDAHL DE 500 ML	0.00
ILAB-07-85-76	MATRAZ KIELDAHL DE 500 ML	0.00
ILAB-07-85-77	MATRAZ KIELDAHL DE 500 ML	0.00
ILAB-07-85-78	MATRAZ KIELDAHL DE 500 ML	0.00
ILAB-07-85-79	MATRAZ KIELDAHL DE 500 ML	0.00
ILAB-07-85-80	MATRAZ KIELDAHL DE 500 ML	0.00
ILAB-07-85-81	GUANTES DE ASBESTO DE 35 ML	-
ILAB-07-85-82	GUANTES DE ASBESTO DE 35 ML	-
ILAB-07-85-83	GUANTES DE ASBESTO DE 35 ML	-
ILAB-07-85-84	GUANTES DE ASBESTO DE 35 ML	-
ILAB-07-85-85	GUANTES DE ASBESTO DE 35 ML	-
ILAB-07-85-86	GUANTES DE ASBESTO DE 35 ML	-
ILAB-07-85-87	GUANTES DE ASBESTO DE 35 ML	-
ILAB-07-85-88	GUANTES DE ASBESTO DE 35 ML	-
ILAB-07-85-89	GUANTES DE ASBESTO DE 35 ML	-
ILAB-07-85-90	GUANTES DE ASBESTO DE 35 ML	-
ILAB-07-85-91	PINZA DOBLE PARA BURETA C7ASEGURADOR	-
ILAB-07-85-92	PINZA DOBLE PARA BURETA C7ASEGURADOR	-
ILAB-07-85-93	PINZA DOBLE PARA BURETA C7ASEGURADOR	-



Ente Público: INSTITUTO TECNOLÓGICO SUPERIOR DEL SUR DEL ESTADO DE YUCATÁN
Relación de bienes que componen su patrimonio
Cuenta Pública de 2026

Código	Descripción del Bien	Valor en libros
ILAB-07-85-94	PINZA DOBLE PARA BURETA C7ASEGURADOR	-
ILAB-07-85-95	PINZA DOBLE PARA BURETA C7ASEGURADOR	-
ILAB-07-85-96	PINZA DOBLE PARA BURETA C7ASEGURADOR	-
ILAB-07-85-97	PINZA DOBLE PARA BURETA C7ASEGURADOR	-
ILAB-07-85-98	PINZA DOBLE PARA BURETA C7ASEGURADOR	-
ILAB-07-85-99	PINZA DOBLE PARA BURETA C7ASEGURADOR	-
ILAB-07-85-100	PINZA DOBLE PARA BURETA C7ASEGURADOR	-
ILAB-07-85-101	10 BARRA MAGNETICA	-
ILAB-07-85-102	20 PIPETA SEOLOGICA DE 10 EN 1/10	0.00
ILAB-07-85-103	20 ESCOBILLON NO. 1 CHICO	0.00
ILAB-07-85-104	20 ESCOBILLON NO. 7 P/MATRAZ CHICO	-
ILAB-07-65-105	ACCESORIOS PARA LABORATORIO	-
ILAB-07-94-106	MATRAZ EBULL FDO REDONDO 500 ML	-
ILAB-07-94-107	MATRAZ EBULL FDO REDONDO 500 ML	-
ILAB-07-94-108	MATRAZ EBULL FDO REDONDO 500 ML	-
ILAB-07-94-109	MATRAZ EBULL FDO REDONDO 500 ML	-
ILAB-07-23-110	LANA DE FIBRA DE VIDRIO 1LB 8UM	- 0.00
ILAB-07-23-111	LANA DE FIBRA DE VIDRIO 1LB 8UM	- 0.00
ILAB-07-23-112	LANA DE FIBRA DE VIDRIO 1LB 8UM	- 0.00
ILAB-07-23-113	LANA DE FIBRA DE VIDRIO 1LB 8UM	- 0.00
ILAB-07-23-114	LANA DE FIBRA DE VIDRIO 1LB 8UM	- 0.00
ILAB-07-23-115	RELOJ/ CRONÓMETRO DE 2 CANALES	-
ILAB-07-23-116	RELOJ/ CRONÓMETRO DE 2 CANALES	-
ILAB-07-23-117	VASO DE 1 LT. PRECIPIDADO	0.00
ILAB-07-23-118	VASO DE 1 LT. PRECIPIDADO	0.00
ILAB-07-23-119	VASO DE 1 LT. PRECIPIDADO	0.00
ILAB-07-23-120	VASO DE 1 LT. PRECIPIDADO	0.00
ILAB-07-23-121	VASO DE 1 LT. PRECIPIDADO	0.00
ILAB-07-23-122	VASO DE 2 LT. PRECIPIDADO	- 0.00
ILAB-07-23-123	VASO DE 2 LT. PRECIPIDADO	- 0.00
ILAB-07-23-124	VASO DE 2 LT. PRECIPIDADO	- 0.00
ILAB-07-23-125	VASO DE 2 LT. PRECIPIDADO	- 0.00
ILAB-07-23-126	VASO DE 2 LT. PRECIPIDADO	- 0.00
ILAB-07-23-127	VASO DE 250 ML PRECIPIDADO	- 0.00
ILAB-07-23-128	VASO DE 250 ML PRECIPIDADO	- 0.00



Ente Público: INSTITUTO TECNOLÓGICO SUPERIOR DEL SUR DEL ESTADO DE YUCATÁN
Relación de bienes que componen su patrimonio
Cuenta Pública de 2026

Código	Descripción del Bien	Valor en libros
ILAB-07-23-129	VASO DE 250 ML PRECIPIDADO	- 0.00
ILAB-07-23-130	VASO DE 250 ML PRECIPIDADO	- 0.00
ILAB-07-23-131	VASO DE 250 ML PRECIPIDADO	- 0.00
ILAB-07-23-132	VASO DE 250 ML PRECIPIDADO	- 0.00
ILAB-07-23-133	VASO DE 250 ML PRECIPIDADO	- 0.00
ILAB-07-23-134	VASO DE 250 ML PRECIPIDADO	- 0.00
ILAB-07-23-135	VASO DE 250 ML PRECIPIDADO	- 0.00
ILAB-07-23-136	VASO DE 250 ML PRECIPIDADO	- 0.00
ILAB-07-23-137	SILICA GEL 60 F F254- CROMATOFOLIOS	0.00
ILAB-07-23-138	ESPATULA CON MANGO HOJA DE 20 MM	0.00
ILAB-07-23-139	ESPATULA CON MANGO HOJA DE 20 MM	0.00
ILAB-07-23-140	ESPATULA CON MANGO HOJA DE 20 MM	0.00
ILAB-07-23-141	ESPATULA CON MANGO HOJA DE 20 MM	0.00
ILAB-07-23-142	ESPATULA CON MANGO HOJA DE 20 MM	0.00
ILAB-07-23-143	ESPATULA CON MANGO HOJA DE 20 MM	0.00
ILAB-07-23-144	ESPATULA CON MANGO HOJA DE 20 MM	0.00
ILAB-07-23-145	ESPATULA CON MANGO HOJA DE 20 MM	0.00
ILAB-07-23-146	ESPATULA CON MANGO HOJA DE 20 MM	0.00
ILAB-07-23-147	ESPATULA CON MANGO HOJA DE 20 MM	0.00
ILAB-07-23-148	ESPATULA CON MANGO HOJA DE 20 MM	0.00
ILAB-07-23-149	ESPATULA CON MANGO HOJA DE 20 MM	0.00
ILAB-07-23-150	ESPATULA CON MANGO HOJA DE 20 MM	0.00
ILAB-07-23-151	ESPATULA CON MANGO HOJA DE 20 MM	0.00
ILAB-07-23-152	ESPATULA CON MANGO HOJA DE 20 MM	0.00
ILAB-07-23-153	ESPATULA CON MANGO HOJA DE 20 MM	0.00
ILAB-07-23-154	ESPATULA CON MANGO HOJA DE 20 MM	0.00
ILAB-07-23-155	ESPATULA CON MANGO HOJA DE 20 MM	0.00
ILAB-07-23-156	ESPATULA CON MANGO HOJA DE 20 MM	0.00
ILAB-07-23-157	ESPATULA CON MANGO HOJA DE 20 MM	0.00
ILAB-07-23-158	FILTRO PARA BISTURI NO. 23 CAJA C/100	0.00
ILAB-07-46-159	100 TUVO CULTIVO PYREX PLUS 16 X 125 MM	0.00
SFT-24-48-01	SISTEMA DE ADMINISTRACION COMERCIAL-NOMINA	0.00
SFT-23-80-01	ACTUALIZACION DE SISTEMA DE FACTURACION Y NOMINAS	0.00
SFT-22-56-01	ACTUALIZACION DE SISTEMA DE FACTURACION Y NOMINAS	0.00
SFT-21-45-01	ACTUALIZACION DEL SISTEMA CONTABLE DEL ITSSY	0.00



Ente Público: INSTITUTO TECNOLÓGICO SUPERIOR DEL SUR DEL ESTADO DE YUCATÁN
Relación de bienes que componen su patrimonio
Cuenta Pública de 2026

Código	Descripción del Bien	Valor en libros
SFT-21-46-02	ASESORIA Y MANTENIMIENTO DEL SISTEM CONTABLE	0.00
INT-26-43-01	ESET PROTECT ENTRY ON PREM 1 YR RN PAQ. DE 200 LICENCIAS POR VOLUMEN	96,158.20
INT-26-56-02	LICENCIA PARA SERVIDOR CLOUD WISPRO	21,228.00
INT-25-92-01	LICENCIA ESET PROTECT ENTRI ON PREM 1 AÑO	0.00
INT-25-60-02	LICENCIA PARA SERVIDOR CLOUD WISPRO	0.00
INT-25-77-03	LICENCIA ACADEMICA CAMPUS 3 5QC30472. MICROSOFT	32,784.50
INT-25-00-04	CERTIFICADO SSL ESTANDAR POR 1 AÑO	1,624.00
INT-24-88-01	LICENCIA ACADEMICA CONTRATO CAMPUS 3 5QC30472 . MICROSOFT	0.00
INT-24-62-02	LICENCIA ANUAL DE WISPRO	0.00
INT-24-84-03	LICENCIA SAACG.NET	0.00
INT-23-60-01	LICENCIA MICROSOFT	0.00
INT-23-02-02	LICENCIA CLOUD WISPRO	0.00
INT-22-59-02	LICENCIA SAACG.NET	0.00
INT-22-00-02	LICENCIA ESET ENDPOINT	0.00
INT-23-00-01	LICENCIA SAACG.NET	0.00
INT-23-52-04	LICIENCIA ESET PROTECT ENTRY ON PREM 1 AÑO	0.00
INT-21-97-01	LICENCIA POR DESARROLLO WEB DE LA PLATAFORMA EDUCATIVA PARA EL ITS SUR DE YUCATAN	0.00
INT-21-72-02	LICENCIA. SAACG.NET	0.00
INT-21-36-03	RENOVACION DE LICENCIA DE MICROSOFT	0.00
INT-21-98-04	LICENCIA ESET ENDPOINT	0.00
INT-21-31-05	LICENCIA ANUAL DE WISPRO SOSF	0.00
INT-20-12-01	LICENCIA ACADEMICA CONTRATO CAMPUS 3 5QC30472 . MICROSOFT	0.00
INT-20-90-02	LICENCIA EDUCATIVA DE ESET ENDPOINT PROTECTION ADVANCED PARA 150 ESTACIONES DE TRABAJO. ANTIVIRUS	0.00
INT-20-68-03	LICENCIA. SAACG.NET	0.00
INT-20-04-04	SISTEMA DE ADMINISTRACION COMERCIAL NOMINAS MULTIENTPRESA	0.00
INT-20-04-05	SISTEMA DE ADMINISTRACION COMERCIAL CONTABLE MULTIENTPRESAS	0.00
INT-19-65-01	ESET NOD32 ANTIVIRUS 10 USUARIOS 1 AÑO DE VIGENCIA	0.00
INT-19-27-02	LICENCIA EDUCATIVA DE ESET ENDPOINT PROTECTION ADVANCED PARA 150 ESTACIONES DE TRABAJO	0.00
INT-19-44-03	LICENCIA ACADÉMICA CONTRATO CAMPUS 3. MICROSOFT	0.00
INT-19-11-04	LICENCIA. SAACG.NET	0.00
INT-19-85-05	SRVFIS 43231600 SOFTWARE DE PLANIFICACION DE REC EMPRESARIALES, CONTABILIDAD FINANCIERA	0.00



Ente Público: INSTITUTO TECNOLÓGICO SUPERIOR DEL SUR DEL ESTADO DE YUCATÁN
Relación de bienes que componen su patrimonio
Cuenta Pública de 2026

Código	Descripción del Bien	Valor en libros
INT-19-85-06	SRVFIS 43231600 SOFTWARE DE PLANIFICACION DE REC EMPRESARIALES, CONTABILIDAD FINANCIERA	0.00
INT-19-85-07	SRVFIS 43231600 SOFTWARE DE PLANIFICACION DE REC EMPRESARIALES, CONTABILIDAD FINANCIERA	0.00
INT-19-85-08	SRVFIS 43231600 SOFTWARE DE PLANIFICACION DE REC EMPRESARIALES, CONTABILIDAD FINANCIERA	0.00
INT-18-07-01	HOSTING 12 MESES, CORREOS, ALOJAMIENTO WEB	0.00
INT-18-32-02	LICENCIA SAACG.NET	0.00
INT-18-00-06	LICENCIA DE ESET ENDPOINT PROTECTION ADVANCED PARA 150 ESTACIONES ANTIVIRUS NOD32	0.00
INT-18-91-04	SISTEMAS COMERCIALES NOMINA MULTIEMPRES2 (NOMIPAQ)	0.00
INT-18-91-05	SISTEMAS COMERCIALES MULTIEMP CONTABLE (CONTPAQ i CONTABILIDAD)	0.00
INT-18-91-07	SISTEMAS COMERCIALES BANCARIO MULTIEMPRES3 (CONTPAQ i BANCOS)	0.00
INT-18-90-08	SISTEMAS COMERCIALES FACTURA ELECTRONICA	0.00
INT-18-85-09	LICENCIA SIE	0.00
INT-18-84-03	LICENCIA MICROSOFT	0.00
INT-17-10-01	LICIENCIA DE ESET EDNPOINT PROTECTION ADVANCED PARA 150 ESTACIONES DE TRABAJO. (ANTIVIRUS) LICENCIA ANUAL	0.00
INT-17-03-02	KW5-00359 WINEDUE3 ALNG	0.00
INT-17-03-03	2FJ-0005 OFFICEPROPLUSEDU ALNG LICSAK OLV E 1Y	0.00
INT-17-03-04	9EM-00294 WINSVRSTD CORE ALNG LICSAK OLV	0.00
INT-17-46-05	LICENCIA SISTEMA AUTOMATIZADO DE CONTABILIDAD GUBERNAMENTAL(SAACG.NET)	0.00
INT-16-81-01	LICENCIAMIENTO MICROSOFT	0.00
INT-16-06-02	LICENCIA ANTIVIRUS NOD-32 LICENCIAMIENTO EDUCATIVO 1 AÑO DE ACTUALIZACIONES	0.00
INT-14-62-04	LICENCIA ESET ENDPOINT SECURITY (ANTIVIRUS, FIREWALL, ANTIPHISHING, ETC)	0.00
INT-14-61-05	MICROSOFT OVS-ES	0.00
INT-14-24-06	LICENCIA FACTURACION ELECTRONICA, LICENCIA ANUAL DE TIMBRADO	0.00
M-24-39-01	MESA DE TRABAJO PARA LABORATORIO	17,559.57
M-24-39-02	MESA 1.20 X 0.60 M X 70 CM	9,521.67
M-34-39-03	MESA 1.20 X 0.60 M X 70 CM	9,521.67
M-24-39-03	MESA 1.20 X 0.60 M X 70 CM	9,521.67
M-24-39-04	MESA 1.20 X 0.60 M X 70 CM	9,521.67
M-34-39-04	MESA 1.20 X 0.60 M X 70 CM	9,521.67
M-24-39-05	MESA 1.20 X 0.60 M X 70 CM	9,521.67
M-24-39-06	MESA 1.20 X 0.60 M X 70 CM	9,521.67
M-34-39-05	MESA 1.20 X 0.60 M X 70 CM	9,521.67



Ente Público: INSTITUTO TECNOLÓGICO SUPERIOR DEL SUR DEL ESTADO DE YUCATÁN
Relación de bienes que componen su patrimonio
Cuenta Pública de 2026

Código	Descripción del Bien	Valor en libros
M-24-39-07	MESA 1.20 X 0.60 M X 70 CM	9,521.67
M-24-39-08	MESA 1.20 X 0.60 M X 70 CM	9,521.67
M-34-39-06	MESA 1.20 X 0.60 M X 70 CM	9,521.67
M-24-39-09	MESA 1.20 X 0.60 M X 70 CM	9,521.67
M-24-39-10	MESA 1.20 X 0.60 M X 70 CM	9,521.67
M-34-39-07	MESA 1.20 X 0.60 M X 70 CM	9,521.67
M-24-39-11	MESA 1.20 X 0.60 M X 70 CM	9,521.67
M-24-39-12	MESA 1.20 X 0.60 M X 70 CM	9,521.67
M-34-39-08	MESA 1.20 X 0.60 M X 70 CM	9,521.67
M-24-39-13	MESA 1.20 X 0.60 M X 70 CM	9,521.67
M-24-39-14	MESA 1.20 X 0.60 M X 70 CM	9,521.67
M-34-39-09	MESA 1.20 X 0.60 M X 70 CM	9,521.67
M-24-39-15	MESA 1.20 X 0.60 M X 70 CM	9,521.67
M-24-39-16	SILLA TIPO GAMER	6,713.50
M-34-39-10	SILLA TIPO GAMER	6,713.50
M-24-39-17	SILLA TIPO GAMER	6,713.50
M-24-39-18	SILLA TIPO GAMER	6,713.50
M-34-39-11	SILLA TIPO GAMER	6,713.50
M-24-39-19	SILLA TIPO GAMER	6,713.50
M-24-39-20	SILLA TIPO GAMER	6,713.50
M-34-39-12	SILLA TIPO GAMER	6,713.50
M-24-39-21	SILLA TIPO GAMER	6,713.50
M-24-39-22	SILLA TIPO GAMER	6,713.50
M-34-39-13	SILLA TIPO GAMER	6,713.50
M-24-39-23	SILLA TIPO GAMER	6,713.50
M-24-39-24	SILLA TIPO GAMER	6,713.50
M-34-39-14	SILLA TIPO GAMER	6,713.50
M-24-39-25	SILLA TIPO GAMER	6,713.50
M-24-39-26	SILLA TIPO GAMER	6,713.50
M-34-39-15	SILLA TIPO GAMER	6,713.50
M-24-39-27	SILLA TIPO GAMER	6,713.50
M-24-39-28	SILLA TIPO GAMER	6,713.50
M-34-39-16	SILLA TIPO GAMER	6,713.50
M-23-16-01	MESA DE TRABAJO PARA LABORATORIO	16,371.22
M-23-16-02	MESA DE TRABAJO PARA LABORATORIO	16,371.22



Ente Público: INSTITUTO TECNOLÓGICO SUPERIOR DEL SUR DEL ESTADO DE YUCATÁN
Relación de bienes que componen su patrimonio
Cuenta Pública de 2026

Código	Descripción del Bien	Valor en libros
M-23-16-03	MESA DE TRABAJO PARA LABORATORIO	16,371.21
M-19-57-07	SILLA GAMIN NACEB TECHNOLOGY PILOT, GAMER, PIEL SINTETICA	1,879.17
M-19-86-10	SILLA GAMER NACEB NA-0928 SPIDER. SERIE 9N10101828124	1,397.47
M-18-18-01	SILLA DIRECTOR EUROPA CAFÉ	931.45
M-18-54-02	TELEFONO CELULAR SAMSUNG LTE SM-G9650Z GALAXY S9 + NEGRO	3,378.69
M-18-20-03	TELEFONO PANASONIC KX-T7730	1,180.30
M-18-20-04	TELEFONO PANASONIC KX-T7730	1,180.01
M-16-56-01	ESCRITORIO SECRETARIAL RECEPCION CALL CENTER CON REPISA	24.95
M-16-14-02	ESCRITORIO EN L SPORT	21.66
M-16-14-03	SILLA EJECUTIVA CHICAGO	29.16
M-16-96-04	ARCHIVERO 4 GAVETAS CHARCOAL	24.57
M-15-91-01	MESA PARA COMPUTADORA	0.00
M-15-91-02	MESA PARA COMPUTADORA	0.00
M-15-91-03	MESA PARA COMPUTADORA	0.00
M-15-91-04	MESA PARA COMPUTADORA	0.00
M-15-91-05	MESA PARA COMPUTADORA	0.00
M-15-91-06	MESA PARA COMPUTADORA	0.00
M-15-91-07	MESA PARA COMPUTADORA	0.00
M-15-91-08	MESA PARA COMPUTADORA	0.00
M-15-91-09	MESA PARA COMPUTADORA	0.00
M-15-91-10	MESA PARA COMPUTADORA	0.00
M-15-91-11	MESA PARA COMPUTADORA	0.00
M-15-91-12	MESA PARA COMPUTADORA	0.00
M-15-91-13	MESA PARA COMPUTADORA	0.00
M-15-91-14	MESA PARA COMPUTADORA	0.00
M-15-91-15	MESA PARA COMPUTADORA	0.00
M-15-91-16	MESA PARA COMPUTADORA	0.00
M-15-91-17	MESA PARA COMPUTADORA	0.00
M-15-91-18	MESA PARA COMPUTADORA	0.00
M-15-91-19	MESA PARA COMPUTADORA	0.00
M-15-91-20	MESA PARA COMPUTADORA	0.00
M-15-91-21	MESA PARA COMPUTADORA	0.00
M-15-91-22	MESA PARA COMPUTADORA	0.00
M-15-91-23	MESA PARA COMPUTADORA	0.00
M-15-91-24	MESA PARA COMPUTADORA	0.00



Ente Público: INSTITUTO TECNOLÓGICO SUPERIOR DEL SUR DEL ESTADO DE YUCATÁN
Relación de bienes que componen su patrimonio
Cuenta Pública de 2026

Código	Descripción del Bien	Valor en libros
M-15-91-25	MESA PARA COMPUTADORA	0.00
M-15-91-26	MESA PARA COMPUTADORA	0.00
M-15-91-27	MESA PARA COMPUTADORA	0.00
M-15-91-28	MESA PARA COMPUTADORA	0.00
M-15-91-29	MESA PARA COMPUTADORA	0.00
M-15-91-30	MESA PARA COMPUTADORA	0.00
M-15-91-31	MESA PARA COMPUTADORA	0.00
M-15-91-32	MESA PARA COMPUTADORA	0.00
M-15-91-33	MESA PARA COMPUTADORA	0.00
M-15-91-34	MESA PARA COMPUTADORA	0.00
M-15-91-35	MESA PARA COMPUTADORA	0.00
M-15-91-36	MESA PARA COMPUTADORA	0.00
M-15-91-37	MESA PARA COMPUTADORA	0.00
M-15-91-38	MESA PARA COMPUTADORA	0.00
M-15-91-39	MESA PARA COMPUTADORA	0.00
M-15-91-40	MESA PARA COMPUTADORA	0.00
M-15-91-41	MESA PARA COMPUTADORA	0.00
M-15-91-42	MESA PARA COMPUTADORA	0.00
M-15-91-43	MESA PARA COMPUTADORA	0.00
M-15-91-44	MESA PARA COMPUTADORA	0.00
M-15-91-45	MESA PARA COMPUTADORA	0.00
M-15-91-46	MESA PARA COMPUTADORA	0.00
M-15-91-47	MESA PARA COMPUTADORA	0.00
M-15-91-48	MESA PARA COMPUTADORA	0.00
M-15-91-49	MESA PARA COMPUTADORA	0.00
M-15-91-50	MESA PARA COMPUTADORA	0.00
M-15-91-51	MESA PARA COMPUTADORA	0.00
M-15-91-52	MESA PARA COMPUTADORA	0.00
M-15-91-53	MESA PARA COMPUTADORA	0.00
M-15-91-54	MESA PARA COMPUTADORA	0.00
M-15-91-55	MESA PARA COMPUTADORA	0.00
M-15-91-56	MESA PARA COMPUTADORA	0.00
M-15-91-57	MESA PARA COMPUTADORA	0.00
M-15-91-58	MESA PARA COMPUTADORA	0.00
M-15-91-59	MESA PARA COMPUTADORA	0.00



Ente Público: INSTITUTO TECNOLÓGICO SUPERIOR DEL SUR DEL ESTADO DE YUCATÁN
Relación de bienes que componen su patrimonio
Cuenta Pública de 2026

Código	Descripción del Bien	Valor en libros
M-15-91-60	MESA PARA COMPUTADORA	0.00
M-15-91-61	MESA PARA COMPUTADORA	0.00
M-15-91-62	MESA PARA COMPUTADORA	0.00
M-15-91-63	MESA PARA COMPUTADORA	0.00
M-15-91-64	MESA PARA COMPUTADORA	0.00
M-15-91-65	MESA PARA COMPUTADORA	0.00
M-15-91-66	MESA PARA COMPUTADORA	0.00
M-15-91-67	MESA PARA COMPUTADORA	0.00
M-15-91-68	MESA PARA COMPUTADORA	0.00
M-15-91-69	MESA PARA COMPUTADORA	0.00
M-15-91-70	MESA PARA COMPUTADORA	0.00
M-15-91-71	MESA PARA COMPUTADORA	0.00
M-15-91-72	MESA PARA COMPUTADORA	0.00
M-15-91-73	SILLA DE VISITA	- 0.00
M-15-91-74	SILLA DE VISITA	- 0.00
M-15-91-75	SILLA DE VISITA	- 0.00
M-15-91-76	SILLA DE VISITA	- 0.00
M-15-91-77	SILLA DE VISITA	- 0.00
M-15-91-78	SILLA DE VISITA	- 0.00
M-15-91-79	SILLA DE VISITA	- 0.00
M-15-91-80	SILLA DE VISITA	- 0.00
M-15-91-81	SILLA DE VISITA	- 0.00
M-15-91-82	SILLA DE VISITA	- 0.00
M-15-91-83	SILLA DE VISITA	- 0.00
M-15-91-84	SILLA DE VISITA	- 0.00
M-15-91-85	SILLA DE VISITA	- 0.00
M-15-91-86	SILLA DE VISITA	- 0.00
M-15-91-87	SILLA DE VISITA	- 0.00
M-15-91-88	SILLA DE VISITA	- 0.00
M-15-91-89	SILLA DE VISITA	- 0.00
M-15-91-90	SILLA DE VISITA	- 0.00
M-15-91-91	SILLA DE VISITA	- 0.00
M-15-91-92	SILLA DE VISITA	- 0.00
M-15-91-93	SILLA DE VISITA	- 0.00
M-15-91-94	SILLA DE VISITA	- 0.00



Ente Público: INSTITUTO TECNOLÓGICO SUPERIOR DEL SUR DEL ESTADO DE YUCATÁN
Relación de bienes que componen su patrimonio
Cuenta Pública de 2026

Código	Descripción del Bien	Valor en libros
M-15-91-95	SILLA DE VISITA	- 0.00
M-15-91-96	SILLA DE VISITA	- 0.00
M-15-91-97	SILLA DE VISITA	- 0.00
M-15-91-98	SILLA DE VISITA	- 0.00
M-15-91-99	SILLA DE VISITA	- 0.00
M-15-91-100	SILLA DE VISITA	- 0.00
M-15-91-101	SILLA DE VISITA	- 0.00
M-15-91-102	SILLA DE VISITA	- 0.00
M-15-91-103	SILLA DE VISITA	- 0.00
M-15-91-104	SILLA DE VISITA	- 0.00
M-15-91-105	SILLA DE VISITA	- 0.00
M-15-91-106	SILLA DE VISITA	- 0.00
M-15-91-107	SILLA DE VISITA	- 0.00
M-15-91-108	SILLA DE VISITA	- 0.00
M-15-91-109	SILLA DE VISITA	- 0.00
M-15-91-110	SILLA DE VISITA	- 0.00
M-15-91-111	SILLA DE VISITA	- 0.00
M-15-91-112	SILLA DE VISITA	- 0.00
M-15-91-113	SILLA DE VISITA	- 0.00
M-15-91-114	SILLA DE VISITA	- 0.00
M-15-91-115	SILLA DE VISITA	- 0.00
M-15-91-116	SILLA DE VISITA	- 0.00
M-15-91-117	SILLA DE VISITA	- 0.00
M-15-91-118	SILLA DE VISITA	- 0.00
M-15-91-119	SILLA DE VISITA	- 0.00
M-15-91-120	SILLA DE VISITA	- 0.00
M-15-91-121	SILLA DE VISITA	- 0.00
M-15-91-122	SILLA DE VISITA	- 0.00
M-15-91-123	SILLA DE VISITA	- 0.00
M-15-91-124	SILLA DE VISITA	- 0.00
M-15-91-125	SILLA DE VISITA	- 0.00
M-15-91-126	SILLA DE VISITA	- 0.00
M-15-91-127	SILLA DE VISITA	- 0.00
M-15-91-128	SILLA DE VISITA	- 0.00
M-15-91-129	SILLA DE VISITA	- 0.00



Ente Público: INSTITUTO TECNOLÓGICO SUPERIOR DEL SUR DEL ESTADO DE YUCATÁN
Relación de bienes que componen su patrimonio
Cuenta Pública de 2026

Código	Descripción del Bien	Valor en libros
M-15-91-130	SILLA DE VISITA	- 0.00
M-15-91-131	SILLA DE VISITA	- 0.00
M-15-91-132	SILLA DE VISITA	- 0.00
M-15-91-133	SILLA DE VISITA	- 0.00
M-15-91-134	SILLA DE VISITA	- 0.00
M-15-91-135	SILLA DE VISITA	- 0.00
M-15-91-136	SILLA DE VISITA	- 0.00
M-15-91-137	SILLA DE VISITA	- 0.00
M-15-91-138	SILLA DE VISITA	- 0.00
M-15-91-139	SILLA DE VISITA	- 0.00
M-15-91-140	SILLA DE VISITA	- 0.00
M-15-91-141	SILLA DE VISITA	- 0.00
M-15-91-142	SILLA DE VISITA	- 0.00
M-15-91-143	SILLA DE VISITA	- 0.00
M-15-91-144	SILLA DE VISITA	- 0.00
M-15-12-01	ESCRITORIO	0.00
M-15-12-02	ESCRITORIO	0.00
M-15-12-03	ESCRITORIO	0.00
M-15-12-04	ESCRITORIO	0.00
M-15-12-05	ESCRITORIO	0.00
M-15-12-06	ESCRITORIO	0.00
M-15-12-07	ESCRITORIO	0.00
M-15-12-08	ESCRITORIO	0.00
M-15-12-09	ESCRITORIO	0.00
M-15-12-10	ESCRITORIO	0.00
M-15-12-11	ESCRITORIO	0.00
M-15-12-12	ESCRITORIO	0.00
M-15-12-13	ESCRITORIO	0.00
M-15-12-14	ESCRITORIO	0.00
M-15-12-16	ESCRITORIO	0.00
M-14-08-04	ESCRITORIO ANALOGICO MARCA: GLOBAL Y ESTACION DE T	0.00
M-14-08-05	ESCRITORIO ANALOGICO MARCA: GLOBAL Y ESTACION DE T	0.00
M-14-08-06	ESCRITORIO ANALOGICO MARCA: GLOBAL Y ESTACION DE T	0.00
M-14-08-07	ESCRITORIO ANALOGICO MARCA: GLOBAL Y ESTACION DE T	0.00
M-14-08-08	ESCRITORIO ANALOGICO MARCA: GLOBAL Y ESTACION DE T	0.00



Ente Público: INSTITUTO TECNOLÓGICO SUPERIOR DEL SUR DEL ESTADO DE YUCATÁN
Relación de bienes que componen su patrimonio
Cuenta Pública de 2026

Código	Descripción del Bien	Valor en libros
M-14-88-09	GAVETA DE ALUMINIO BLANCO DE 1.45 MT X 1 MT	0.00
M-14-88-10	GAVETA DE ALUMINIO BLANCO DE 1.45 MT X 1 MT	0.00
M-14-88-11	GAVETA DE ALUMINIO BLANCO DE 1.45 MT X 1 MT	0.00
M-14-88-12	GAVETA DE ALUMINIO BLANCO DE 1.45 MT X 1 MT	0.00
M-13-28-01	GABINETE UNIVERSAL	0.00
M-13-17-02	ESCRITORIO SECRETARIAL DE 1.20 CHOCOLATE, 2 CAJONES	0.00
M-13-17-03	ESCRITORIO SECRETARIAL DE 1.20 CHOCOLATE	0.00
M-12-72-01	ARCHIVERO PROF. 4 GAVETAS GRIS	0.00
M-12-72-02	ARCHIVERO PROF. 4 GAVETAS GRIS	0.00
M-12-72-03	ARCHIVERO PROF. 4 GAVETAS GRIS	0.00
M-12-72-04	ESCRITORIO EN L QUATRA CAFÉ	0.00
M-12-04-05	GONDOLA PAR RAC INI DE 90 X 30 X 211 C GPRI-9-30-2011BCO60	0.00
M-12-04-06	GONDOLA PAR RAC INI DE 90 X 30 X 211 C GPRI-9-30-2011BCO60	0.00
M-12-04-07	GONDOLA PAR RAC INI DE 90 X 30 X 211 C GPRA 90-30-211-BCO60	0.00
M-12-04-08	GONDOLA PAR RAC INI DE 90 X 30 X 211 C GPRA 90-30-211-BCO60	0.00
M-12-04-09	GONDOLA PAR RAC INI DE 90 X 30 X 211 C GPRA 90-30-211-BCO60	0.00
M-12-04-10	GONDOLA PAR RAC INI DE 90 X 30 X 211 C GPRA 90-30-211-BCO60	0.00
M-12-04-11	GONDOLA PAR RAC INI DE 90 X 30 X 211 C GPRA 90-30-211-BCO60	0.00
M-12-04-12	GONDOLA CEN RAC ADI DE 90X30X30X21 OCRA-90-30-30-211BCO60	- 0.00
M-12-04-13	GONDOLA CEN RAC ADI DE 90X30X30X21 OCRA-90-30-30-211BCO60	- 0.00
M-12-04-14	GONDOLA CEN RAC ADI DE 90X30X30X21 OCRA-90-30-30-211BCO60	- 0.00
M-11-43-02	MICROONDAS PANASONIC MODELO: NN-ST7785 SERIE: 6F11240519	- 0.00
M-11-43-03	MICROONDAS PANASONIC MODELO: NN-ST7785 SERIE: 6F11240568	- 0.00
M-11-43-04	FRIGOBAR 4 PUL GE	0.00
M-11-34-642	BANCAS DE 1.30 DE LARGO X .40 DE ANCHO Y .44 DE ALTURA	0.00
M-11-34-643	BANCAS DE 1.30 DE LARGO X .40 DE ANCHO Y .44 DE ALTURA	0.00
M-11-34-644	BANCAS DE 1.30 DE LARGO X .40 DE ANCHO Y .44 DE ALTURA	0.00
M-11-34-645	BANCAS DE 1.30 DE LARGO X .40 DE ANCHO Y .44 DE ALTURA	0.00
M-11-34-646	BANCAS DE 1.30 DE LARGO X .40 DE ANCHO Y .44 DE ALTURA	0.00
M-11-34-647	BANCAS DE 1.30 DE LARGO X .40 DE ANCHO Y .44 DE ALTURA	0.00
M-11-34-648	BANCAS DE 1.30 DE LARGO X .40 DE ANCHO Y .44 DE ALTURA	0.00
M-11-34-649	BANCAS DE 1.30 DE LARGO X .40 DE ANCHO Y .44 DE ALTURA	0.00
M-11-34-650	BANCAS DE 1.30 DE LARGO X .40 DE ANCHO Y .44 DE ALTURA	0.00
M-11-34-651	BANCAS DE 1.30 DE LARGO X .40 DE ANCHO Y .44 DE ALTURA	0.00
M-11-34-652	BANCAS DE 1.30 DE LARGO X .40 DE ANCHO Y .44 DE ALTURA	0.00



Ente Público: INSTITUTO TECNOLÓGICO SUPERIOR DEL SUR DEL ESTADO DE YUCATÁN
Relación de bienes que componen su patrimonio
Cuenta Pública de 2026

Código	Descripción del Bien	Valor en libros
M-11-34-653	BANCAS DE 1.30 DE LARGO X .40 DE ANCHO Y .44 DE ALTURA	0.00
M-11-34-654	BANCAS DE 1.30 DE LARGO X .40 DE ANCHO Y .44 DE ALTURA	0.00
M-11-34-655	BANCAS DE 1.30 DE LARGO X .40 DE ANCHO Y .44 DE ALTURA	0.00
M-11-34-656	BANCAS DE 1.30 DE LARGO X .40 DE ANCHO Y .44 DE ALTURA	0.00
M-11-34-657	BANCAS DE 1.30 DE LARGO X .40 DE ANCHO Y .44 DE ALTURA	0.00
M-11-34-658	BANCAS DE 1.30 DE LARGO X .40 DE ANCHO Y .44 DE ALTURA	0.00
M-11-34-659	BANCAS DE 1.30 DE LARGO X .40 DE ANCHO Y .44 DE ALTURA	0.00
M-11-34-660	BANCAS DE 1.30 DE LARGO X .40 DE ANCHO Y .44 DE ALTURA	0.00
M-11-34-661	BANCAS DE 1.30 DE LARGO X .40 DE ANCHO Y .44 DE ALTURA	0.00
M-11-34-662	BANCAS DE 1.30 DE LARGO X .40 DE ANCHO Y .44 DE ALTURA	0.00
M-11-34-663	BANCA DE 2 DE LARGO X .40 DE ANCHO Y .44 DE ALTURA	- 0.00
M-11-34-664	BANCA DE 2 DE LARGO X .40 DE ANCHO Y .44 DE ALTURA	- 0.00
M-11-34-665	BANCA DE 2 DE LARGO X .40 DE ANCHO Y .44 DE ALTURA	- 0.00
M-11-34-666	BANCA DE 2 DE LARGO X .40 DE ANCHO Y .44 DE ALTURA	- 0.00
M-11-34-667	BANCA DE 2 DE LARGO X .40 DE ANCHO Y .44 DE ALTURA	- 0.00
M-11-34-668	BANCA DE 2 DE LARGO X .40 DE ANCHO Y .44 DE ALTURA	- 0.00
M-11-34-669	BANCA DE 2 DE LARGO X .40 DE ANCHO Y .44 DE ALTURA	- 0.00
M-11-34-670	BANCA DE 2 DE LARGO X .40 DE ANCHO Y .44 DE ALTURA	- 0.00
M-11-34-671	BANCA DE 2 DE LARGO X .40 DE ANCHO Y .44 DE ALTURA	- 0.00
M-11-34-672	BANCA DE 2 DE LARGO X .40 DE ANCHO Y .44 DE ALTURA	- 0.00
M-11-34-673	BANCA DE 2 DE LARGO X .40 DE ANCHO Y .44 DE ALTURA	- 0.00
M-11-34-674	BANCA DE 2 DE LARGO X .40 DE ANCHO Y .44 DE ALTURA	- 0.00
M-11-34-675	BANCA DE 2 DE LARGO X .40 DE ANCHO Y .44 DE ALTURA	- 0.00
M-11-34-676	BANCA DE 2 DE LARGO X .40 DE ANCHO Y .44 DE ALTURA	- 0.00
M-11-34-677	BANCA DE 2 DE LARGO X .40 DE ANCHO Y .44 DE ALTURA	- 0.00
M-11-34-678	BANCA DE 2 DE LARGO X .40 DE ANCHO Y .44 DE ALTURA	- 0.00
M-11-34-679	BANCA DE 2 DE LARGO X .40 DE ANCHO Y .44 DE ALTURA	- 0.00
M-11-34-680	BANCA DE 2 DE LARGO X .40 DE ANCHO Y .44 DE ALTURA	- 0.00
M-11-34-681	BANCA DE 2 DE LARGO X .40 DE ANCHO Y .44 DE ALTURA	- 0.00
M-11-34-07	LECTOR DE HUELLA MODELO NEO MARCA EASY WAY CONTROL DE ASISTENCIAS Y ACCESOS	- 0.00
M-11-35-08	LECTOR DE HUELLA MODELO NEO MARCA EASY WAY CONTROL DE ASISTENCIAS Y ACCESOS	- 0.00
M-11-32-09	RADIO KEENWOOD UHF 16 CAN SERIE B1505393	- 0.00
M-11-32-10	RADIO KEENWOOD UHF 16 CAN SERIE B1407046	- 0.00
M-11-32-11	RADIO KEENWOOD UHF 16 CAN SERIE B1505342	- 0.00
M-11-32-12	RADIO KEENWOOD UHF 16 CAN SERIE B1407045	- 0.00



Ente Público: INSTITUTO TECNOLÓGICO SUPERIOR DEL SUR DEL ESTADO DE YUCATÁN
Relación de bienes que componen su patrimonio
Cuenta Pública de 2026

Código	Descripción del Bien	Valor en libros
M-11-32-13	RADIO KEENWOOD UHF 16 CAN SERIE B1505220	- 0.00
M-11-81-16	REFRIGERADOR DE 9 PIES MARCA MABE	0.00
M-11-62-18	SILLAS DE PALETA ASIENTO Y RESPALDO CON PROLIPROPILENO	- 0.00
M-11-62-19	SILLAS DE PALETA ASIENTO Y RESPALDO CON PROLIPROPILENO	- 0.00
M-11-62-20	SILLAS DE PALETA ASIENTO Y RESPALDO CON PROLIPROPILENO	- 0.00
M-11-62-21	SILLAS DE PALETA ASIENTO Y RESPALDO CON PROLIPROPILENO	- 0.00
M-11-62-22	SILLAS DE PALETA ASIENTO Y RESPALDO CON PROLIPROPILENO	- 0.00
M-11-62-23	SILLAS DE PALETA ASIENTO Y RESPALDO CON PROLIPROPILENO	- 0.00
M-11-62-24	SILLAS DE PALETA ASIENTO Y RESPALDO CON PROLIPROPILENO	- 0.00
M-11-62-25	SILLAS DE PALETA ASIENTO Y RESPALDO CON PROLIPROPILENO	- 0.00
M-11-62-26	SILLAS DE PALETA ASIENTO Y RESPALDO CON PROLIPROPILENO	- 0.00
M-11-62-27	SILLAS DE PALETA ASIENTO Y RESPALDO CON PROLIPROPILENO	- 0.00
M-11-62-28	SILLAS DE PALETA ASIENTO Y RESPALDO CON PROLIPROPILENO	- 0.00
M-11-62-29	SILLAS DE PALETA ASIENTO Y RESPALDO CON PROLIPROPILENO	- 0.00
M-11-62-30	SILLAS DE PALETA ASIENTO Y RESPALDO CON PROLIPROPILENO	- 0.00
M-11-62-31	SILLAS DE PALETA ASIENTO Y RESPALDO CON PROLIPROPILENO	- 0.00
M-11-62-32	SILLAS DE PALETA ASIENTO Y RESPALDO CON PROLIPROPILENO	- 0.00
M-11-62-33	SILLAS DE PALETA ASIENTO Y RESPALDO CON PROLIPROPILENO	- 0.00
M-11-62-34	SILLAS DE PALETA ASIENTO Y RESPALDO CON PROLIPROPILENO	- 0.00
M-11-62-35	SILLAS DE PALETA ASIENTO Y RESPALDO CON PROLIPROPILENO	- 0.00
M-11-62-36	SILLAS DE PALETA ASIENTO Y RESPALDO CON PROLIPROPILENO	- 0.00
M-11-62-37	SILLAS DE PALETA ASIENTO Y RESPALDO CON PROLIPROPILENO	- 0.00
M-11-62-38	SILLAS DE PALETA ASIENTO Y RESPALDO CON PROLIPROPILENO	- 0.00
M-11-62-39	SILLAS DE PALETA ASIENTO Y RESPALDO CON PROLIPROPILENO	- 0.00
M-11-62-40	SILLAS DE PALETA ASIENTO Y RESPALDO CON PROLIPROPILENO	- 0.00
M-11-62-41	SILLAS DE PALETA ASIENTO Y RESPALDO CON PROLIPROPILENO	- 0.00
M-11-62-42	SILLAS DE PALETA ASIENTO Y RESPALDO CON PROLIPROPILENO	- 0.00
M-11-62-43	SILLAS DE PALETA ASIENTO Y RESPALDO CON PROLIPROPILENO	- 0.00
M-11-62-44	SILLAS DE PALETA ASIENTO Y RESPALDO CON PROLIPROPILENO	- 0.00
M-11-62-45	SILLAS DE PALETA ASIENTO Y RESPALDO CON PROLIPROPILENO	- 0.00
M-11-62-46	SILLAS DE PALETA ASIENTO Y RESPALDO CON PROLIPROPILENO	- 0.00
M-11-62-47	SILLAS DE PALETA ASIENTO Y RESPALDO CON PROLIPROPILENO	- 0.00
M-11-62-48	SILLAS DE PALETA ASIENTO Y RESPALDO CON PROLIPROPILENO	- 0.00
M-11-62-49	SILLAS DE PALETA ASIENTO Y RESPALDO CON PROLIPROPILENO	- 0.00
M-11-62-50	SILLAS DE PALETA ASIENTO Y RESPALDO CON PROLIPROPILENO	- 0.00



Ente Público: INSTITUTO TECNOLÓGICO SUPERIOR DEL SUR DEL ESTADO DE YUCATÁN
Relación de bienes que componen su patrimonio
Cuenta Pública de 2026

Código	Descripción del Bien	Valor en libros
M-11-62-51	SILLAS DE PALETA ASIENTO Y RESPALDO CON PROLIPROPILENO	- 0.00
M-11-62-52	SILLAS DE PALETA ASIENTO Y RESPALDO CON PROLIPROPILENO	- 0.00
M-11-62-53	SILLAS DE PALETA ASIENTO Y RESPALDO CON PROLIPROPILENO	- 0.00
M-11-62-54	SILLAS DE PALETA ASIENTO Y RESPALDO CON PROLIPROPILENO	- 0.00
M-11-62-55	SILLAS DE PALETA ASIENTO Y RESPALDO CON PROLIPROPILENO	- 0.00
M-11-62-56	SILLAS DE PALETA ASIENTO Y RESPALDO CON PROLIPROPILENO	- 0.00
M-11-62-57	SILLAS DE PALETA ASIENTO Y RESPALDO CON PROLIPROPILENO	- 0.00
M-11-62-58	SILLAS DE PALETA ASIENTO Y RESPALDO CON PROLIPROPILENO	- 0.00
M-11-62-59	SILLAS DE PALETA ASIENTO Y RESPALDO CON PROLIPROPILENO	- 0.00
M-11-62-60	SILLAS DE PALETA ASIENTO Y RESPALDO CON PROLIPROPILENO	- 0.00
M-11-62-61	SILLAS DE PALETA ASIENTO Y RESPALDO CON PROLIPROPILENO	- 0.00
M-11-62-62	SILLAS DE PALETA ASIENTO Y RESPALDO CON PROLIPROPILENO	- 0.00
M-11-62-63	SILLAS DE PALETA ASIENTO Y RESPALDO CON PROLIPROPILENO	- 0.00
M-11-62-64	SILLAS DE PALETA ASIENTO Y RESPALDO CON PROLIPROPILENO	- 0.00
M-11-62-65	SILLAS DE PALETA ASIENTO Y RESPALDO CON PROLIPROPILENO	- 0.00
M-11-62-66	SILLAS DE PALETA ASIENTO Y RESPALDO CON PROLIPROPILENO	- 0.00
M-11-62-67	SILLAS DE PALETA ASIENTO Y RESPALDO CON PROLIPROPILENO	- 0.00
M-11-62-68	SILLAS DE PALETA ASIENTO Y RESPALDO CON PROLIPROPILENO	- 0.00
M-11-62-69	SILLAS DE PALETA ASIENTO Y RESPALDO CON PROLIPROPILENO	- 0.00
M-11-62-70	SILLAS DE PALETA ASIENTO Y RESPALDO CON PROLIPROPILENO	- 0.00
M-11-62-71	SILLAS DE PALETA ASIENTO Y RESPALDO CON PROLIPROPILENO	- 0.00
M-11-62-72	SILLAS DE PALETA ASIENTO Y RESPALDO CON PROLIPROPILENO	- 0.00
M-11-62-73	SILLAS DE PALETA ASIENTO Y RESPALDO CON PROLIPROPILENO	- 0.00
M-11-62-74	SILLAS DE PALETA ASIENTO Y RESPALDO CON PROLIPROPILENO	- 0.00
M-11-62-75	SILLAS DE PALETA ASIENTO Y RESPALDO CON PROLIPROPILENO	- 0.00
M-11-62-76	SILLAS DE PALETA ASIENTO Y RESPALDO CON PROLIPROPILENO	- 0.00
M-11-62-77	SILLAS DE PALETA ASIENTO Y RESPALDO CON PROLIPROPILENO	- 0.00
M-11-62-78	SILLAS DE PALETA ASIENTO Y RESPALDO CON PROLIPROPILENO	- 0.00
M-11-62-79	SILLAS DE PALETA ASIENTO Y RESPALDO CON PROLIPROPILENO	- 0.00
M-11-62-80	SILLAS DE PALETA ASIENTO Y RESPALDO CON PROLIPROPILENO	- 0.00
M-11-62-81	SILLAS DE PALETA ASIENTO Y RESPALDO CON PROLIPROPILENO	- 0.00
M-11-62-82	SILLAS DE PALETA ASIENTO Y RESPALDO CON PROLIPROPILENO	- 0.00
M-11-62-83	SILLAS DE PALETA ASIENTO Y RESPALDO CON PROLIPROPILENO	- 0.00
M-11-62-84	SILLAS DE PALETA ASIENTO Y RESPALDO CON PROLIPROPILENO	- 0.00
M-11-62-85	SILLAS DE PALETA ASIENTO Y RESPALDO CON PROLIPROPILENO	- 0.00



Ente Público: INSTITUTO TECNOLÓGICO SUPERIOR DEL SUR DEL ESTADO DE YUCATÁN
Relación de bienes que componen su patrimonio
Cuenta Pública de 2026

Código	Descripción del Bien	Valor en libros
M-11-62-86	SILLAS DE PALETA ASIENTO Y RESPALDO CON PROLIPROPILENO	- 0.00
M-11-62-87	SILLAS DE PALETA ASIENTO Y RESPALDO CON PROLIPROPILENO	- 0.00
M-11-62-88	SILLAS DE PALETA ASIENTO Y RESPALDO CON PROLIPROPILENO	- 0.00
M-11-62-89	SILLAS DE PALETA ASIENTO Y RESPALDO CON PROLIPROPILENO	- 0.00
M-11-62-90	SILLAS DE PALETA ASIENTO Y RESPALDO CON PROLIPROPILENO	- 0.00
M-11-62-91	SILLAS DE PALETA ASIENTO Y RESPALDO CON PROLIPROPILENO	- 0.00
M-11-62-92	SILLAS DE PALETA ASIENTO Y RESPALDO CON PROLIPROPILENO	- 0.00
M-11-62-93	SILLAS DE PALETA ASIENTO Y RESPALDO CON PROLIPROPILENO	- 0.00
M-11-62-94	SILLAS DE PALETA ASIENTO Y RESPALDO CON PROLIPROPILENO	- 0.00
M-11-62-95	SILLAS DE PALETA ASIENTO Y RESPALDO CON PROLIPROPILENO	- 0.00
M-11-62-96	SILLAS DE PALETA ASIENTO Y RESPALDO CON PROLIPROPILENO	- 0.00
M-11-62-97	SILLAS DE PALETA ASIENTO Y RESPALDO CON PROLIPROPILENO	- 0.00
M-11-62-98	SILLAS DE PALETA ASIENTO Y RESPALDO CON PROLIPROPILENO	- 0.00
M-11-62-99	SILLAS DE PALETA ASIENTO Y RESPALDO CON PROLIPROPILENO	- 0.00
M-11-62-100	SILLAS DE PALETA ASIENTO Y RESPALDO CON PROLIPROPILENO	- 0.00
M-11-62-101	SILLAS DE PALETA ASIENTO Y RESPALDO CON PROLIPROPILENO	- 0.00
M-11-62-102	SILLAS DE PALETA ASIENTO Y RESPALDO CON PROLIPROPILENO	- 0.00
M-11-62-103	SILLAS DE PALETA ASIENTO Y RESPALDO CON PROLIPROPILENO	- 0.00
M-11-62-104	SILLAS DE PALETA ASIENTO Y RESPALDO CON PROLIPROPILENO	- 0.00
M-11-62-105	SILLAS DE PALETA ASIENTO Y RESPALDO CON PROLIPROPILENO	- 0.00
M-11-62-106	SILLAS DE PALETA ASIENTO Y RESPALDO CON PROLIPROPILENO	- 0.00
M-11-62-107	SILLAS DE PALETA ASIENTO Y RESPALDO CON PROLIPROPILENO	- 0.00
M-11-62-108	SILLAS DE PALETA ASIENTO Y RESPALDO CON PROLIPROPILENO	- 0.00
M-11-62-109	SILLAS DE PALETA ASIENTO Y RESPALDO CON PROLIPROPILENO	- 0.00
M-11-62-110	SILLAS DE PALETA ASIENTO Y RESPALDO CON PROLIPROPILENO	- 0.00
M-11-62-111	SILLAS DE PALETA ASIENTO Y RESPALDO CON PROLIPROPILENO	- 0.00
M-11-62-112	SILLAS DE PALETA ASIENTO Y RESPALDO CON PROLIPROPILENO	- 0.00
M-11-62-113	SILLAS DE PALETA ASIENTO Y RESPALDO CON PROLIPROPILENO	- 0.00
M-11-62-114	SILLAS DE PALETA ASIENTO Y RESPALDO CON PROLIPROPILENO	- 0.00
M-11-62-115	SILLAS DE PALETA ASIENTO Y RESPALDO CON PROLIPROPILENO	- 0.00
M-11-62-116	SILLAS DE PALETA ASIENTO Y RESPALDO CON PROLIPROPILENO	- 0.00
M-11-62-117	SILLAS DE PALETA ASIENTO Y RESPALDO CON PROLIPROPILENO	- 0.00
M-11-62-118	SILLAS DE PALETA ASIENTO Y RESPALDO CON PROLIPROPILENO	- 0.00
M-11-62-119	SILLAS DE PALETA ASIENTO Y RESPALDO CON PROLIPROPILENO	- 0.00
M-11-62-120	SILLAS DE PALETA ASIENTO Y RESPALDO CON PROLIPROPILENO	- 0.00



Ente Público: INSTITUTO TECNOLÓGICO SUPERIOR DEL SUR DEL ESTADO DE YUCATÁN
Relación de bienes que componen su patrimonio
Cuenta Pública de 2026

Código	Descripción del Bien	Valor en libros
M-11-62-121	SILLAS DE PALETA ASIENTO Y RESPALDO CON PROLIPROPILENO	- 0.00
M-11-62-122	SILLAS DE PALETA ASIENTO Y RESPALDO CON PROLIPROPILENO	- 0.00
M-11-62-123	SILLAS DE PALETA ASIENTO Y RESPALDO CON PROLIPROPILENO	- 0.00
M-11-62-124	SILLAS DE PALETA ASIENTO Y RESPALDO CON PROLIPROPILENO	- 0.00
M-11-62-125	SILLAS DE PALETA ASIENTO Y RESPALDO CON PROLIPROPILENO	- 0.00
M-11-62-126	SILLAS DE PALETA ASIENTO Y RESPALDO CON PROLIPROPILENO	- 0.00
M-11-62-127	SILLAS DE PALETA ASIENTO Y RESPALDO CON PROLIPROPILENO	- 0.00
M-11-62-128	SILLAS DE PALETA ASIENTO Y RESPALDO CON PROLIPROPILENO	- 0.00
M-11-62-129	SILLAS DE PALETA ASIENTO Y RESPALDO CON PROLIPROPILENO	- 0.00
M-11-62-130	SILLAS DE PALETA ASIENTO Y RESPALDO CON PROLIPROPILENO	- 0.00
M-11-62-131	SILLAS DE PALETA ASIENTO Y RESPALDO CON PROLIPROPILENO	- 0.00
M-11-62-132	SILLAS DE PALETA ASIENTO Y RESPALDO CON PROLIPROPILENO	- 0.00
M-11-62-133	SILLAS DE PALETA ASIENTO Y RESPALDO CON PROLIPROPILENO	- 0.00
M-11-62-134	SILLAS DE PALETA ASIENTO Y RESPALDO CON PROLIPROPILENO	- 0.00
M-11-62-135	SILLAS DE PALETA ASIENTO Y RESPALDO CON PROLIPROPILENO	- 0.00
M-11-62-136	SILLAS DE PALETA ASIENTO Y RESPALDO CON PROLIPROPILENO	- 0.00
M-11-62-137	SILLAS DE PALETA ASIENTO Y RESPALDO CON PROLIPROPILENO	- 0.00
M-11-62-138	SILLAS DE PALETA ASIENTO Y RESPALDO CON PROLIPROPILENO	- 0.00
M-11-62-139	SILLAS DE PALETA ASIENTO Y RESPALDO CON PROLIPROPILENO	- 0.00
M-11-62-140	SILLAS DE PALETA ASIENTO Y RESPALDO CON PROLIPROPILENO	- 0.00
M-11-62-141	SILLAS DE PALETA ASIENTO Y RESPALDO CON PROLIPROPILENO	- 0.00
M-11-62-142	SILLAS DE PALETA ASIENTO Y RESPALDO CON PROLIPROPILENO	- 0.00
M-11-62-143	SILLAS DE PALETA ASIENTO Y RESPALDO CON PROLIPROPILENO	- 0.00
M-11-62-144	SILLAS DE PALETA ASIENTO Y RESPALDO CON PROLIPROPILENO	- 0.00
M-11-62-145	SILLAS DE PALETA ASIENTO Y RESPALDO CON PROLIPROPILENO	- 0.00
M-11-62-146	SILLAS DE PALETA ASIENTO Y RESPALDO CON PROLIPROPILENO	- 0.00
M-11-62-147	SILLAS DE PALETA ASIENTO Y RESPALDO CON PROLIPROPILENO	- 0.00
M-11-62-148	SILLAS DE PALETA ASIENTO Y RESPALDO CON PROLIPROPILENO	- 0.00
M-11-62-149	SILLAS DE PALETA ASIENTO Y RESPALDO CON PROLIPROPILENO	- 0.00
M-11-62-150	SILLAS DE PALETA ASIENTO Y RESPALDO CON PROLIPROPILENO	- 0.00
M-11-62-151	SILLAS DE PALETA ASIENTO Y RESPALDO CON PROLIPROPILENO	- 0.00
M-11-62-152	SILLAS DE PALETA ASIENTO Y RESPALDO CON PROLIPROPILENO	- 0.00
M-11-62-153	SILLAS DE PALETA ASIENTO Y RESPALDO CON PROLIPROPILENO	- 0.00
M-11-62-154	SILLAS DE PALETA ASIENTO Y RESPALDO CON PROLIPROPILENO	- 0.00
M-11-62-155	SILLAS DE PALETA ASIENTO Y RESPALDO CON PROLIPROPILENO	- 0.00



Ente Público: INSTITUTO TECNOLÓGICO SUPERIOR DEL SUR DEL ESTADO DE YUCATÁN
Relación de bienes que componen su patrimonio
Cuenta Pública de 2026

Código	Descripción del Bien	Valor en libros
M-11-62-156	SILLAS DE PALETA ASIENTO Y RESPALDO CON PROLIPROPILENO	- 0.00
M-11-62-157	SILLAS DE PALETA ASIENTO Y RESPALDO CON PROLIPROPILENO	- 0.00
M-11-62-158	SILLAS DE PALETA ASIENTO Y RESPALDO CON PROLIPROPILENO	- 0.00
M-11-62-159	SILLAS DE PALETA ASIENTO Y RESPALDO CON PROLIPROPILENO	- 0.00
M-11-62-160	SILLAS DE PALETA ASIENTO Y RESPALDO CON PROLIPROPILENO	- 0.00
M-11-62-161	SILLAS DE PALETA ASIENTO Y RESPALDO CON PROLIPROPILENO	- 0.00
M-11-62-162	SILLAS DE PALETA ASIENTO Y RESPALDO CON PROLIPROPILENO	- 0.00
M-11-62-163	SILLAS DE PALETA ASIENTO Y RESPALDO CON PROLIPROPILENO	- 0.00
M-11-62-164	SILLAS DE PALETA ASIENTO Y RESPALDO CON PROLIPROPILENO	- 0.00
M-11-62-165	SILLAS DE PALETA ASIENTO Y RESPALDO CON PROLIPROPILENO	- 0.00
M-11-62-166	SILLAS DE PALETA ASIENTO Y RESPALDO CON PROLIPROPILENO	- 0.00
M-11-62-167	SILLAS DE PALETA ASIENTO Y RESPALDO CON PROLIPROPILENO	- 0.00
M-11-62-168	SILLAS DE PALETA ASIENTO Y RESPALDO CON PROLIPROPILENO	- 0.00
M-11-62-169	SILLAS DE PALETA ASIENTO Y RESPALDO CON PROLIPROPILENO	- 0.00
M-11-62-170	SILLAS DE PALETA ASIENTO Y RESPALDO CON PROLIPROPILENO	- 0.00
M-11-62-171	SILLAS DE PALETA ASIENTO Y RESPALDO CON PROLIPROPILENO	- 0.00
M-11-62-172	SILLAS DE PALETA ASIENTO Y RESPALDO CON PROLIPROPILENO	- 0.00
M-11-62-173	SILLAS DE PALETA ASIENTO Y RESPALDO CON PROLIPROPILENO	- 0.00
M-11-62-174	SILLAS DE PALETA ASIENTO Y RESPALDO CON PROLIPROPILENO	- 0.00
M-11-62-175	SILLAS DE PALETA ASIENTO Y RESPALDO CON PROLIPROPILENO	- 0.00
M-11-62-176	SILLAS DE PALETA ASIENTO Y RESPALDO CON PROLIPROPILENO	- 0.00
M-11-62-177	SILLAS DE PALETA ASIENTO Y RESPALDO CON PROLIPROPILENO	- 0.00
M-11-62-178	SILLAS DE PALETA ASIENTO Y RESPALDO CON PROLIPROPILENO	- 0.00
M-11-62-179	SILLAS DE PALETA ASIENTO Y RESPALDO CON PROLIPROPILENO	- 0.00
M-11-62-180	SILLAS DE PALETA ASIENTO Y RESPALDO CON PROLIPROPILENO	- 0.00
M-11-62-181	SILLAS DE PALETA ASIENTO Y RESPALDO CON PROLIPROPILENO	- 0.00
M-11-62-182	SILLAS DE PALETA ASIENTO Y RESPALDO CON PROLIPROPILENO	- 0.00
M-11-62-183	SILLAS DE PALETA ASIENTO Y RESPALDO CON PROLIPROPILENO	- 0.00
M-11-62-184	SILLAS DE PALETA ASIENTO Y RESPALDO CON PROLIPROPILENO	- 0.00
M-11-62-185	SILLAS DE PALETA ASIENTO Y RESPALDO CON PROLIPROPILENO	- 0.00
M-11-62-186	SILLAS DE PALETA ASIENTO Y RESPALDO CON PROLIPROPILENO	- 0.00
M-11-62-187	SILLAS DE PALETA ASIENTO Y RESPALDO CON PROLIPROPILENO	- 0.00
M-11-62-188	SILLAS DE PALETA ASIENTO Y RESPALDO CON PROLIPROPILENO	- 0.00
M-11-62-189	SILLAS DE PALETA ASIENTO Y RESPALDO CON PROLIPROPILENO	- 0.00
M-11-62-190	SILLAS DE PALETA ASIENTO Y RESPALDO CON PROLIPROPILENO	- 0.00



Ente Público: INSTITUTO TECNOLÓGICO SUPERIOR DEL SUR DEL ESTADO DE YUCATÁN
Relación de bienes que componen su patrimonio
Cuenta Pública de 2026

Código	Descripción del Bien	Valor en libros
M-11-62-191	SILLAS DE PALETA ASIENTO Y RESPALDO CON PROLIPROPILENO	- 0.00
M-11-62-192	SILLAS DE PALETA ASIENTO Y RESPALDO CON PROLIPROPILENO	- 0.00
M-11-62-193	SILLAS DE PALETA ASIENTO Y RESPALDO CON PROLIPROPILENO	- 0.00
M-11-62-194	SILLAS DE PALETA ASIENTO Y RESPALDO CON PROLIPROPILENO	- 0.00
M-11-62-195	SILLAS DE PALETA ASIENTO Y RESPALDO CON PROLIPROPILENO	- 0.00
M-11-62-196	SILLAS DE PALETA ASIENTO Y RESPALDO CON PROLIPROPILENO	- 0.00
M-11-62-197	SILLAS DE PALETA ASIENTO Y RESPALDO CON PROLIPROPILENO	- 0.00
M-11-62-198	SILLAS DE PALETA ASIENTO Y RESPALDO CON PROLIPROPILENO	- 0.00
M-11-62-199	SILLAS DE PALETA ASIENTO Y RESPALDO CON PROLIPROPILENO	- 0.00
M-11-62-200	SILLAS DE PALETA ASIENTO Y RESPALDO CON PROLIPROPILENO	- 0.00
M-11-62-201	SILLAS DE PALETA ASIENTO Y RESPALDO CON PROLIPROPILENO	- 0.00
M-11-62-202	SILLAS DE PALETA ASIENTO Y RESPALDO CON PROLIPROPILENO	- 0.00
M-11-62-203	SILLAS DE PALETA ASIENTO Y RESPALDO CON PROLIPROPILENO	- 0.00
M-11-62-204	SILLAS DE PALETA ASIENTO Y RESPALDO CON PROLIPROPILENO	- 0.00
M-11-62-205	SILLAS DE PALETA ASIENTO Y RESPALDO CON PROLIPROPILENO	- 0.00
M-11-62-206	SILLAS DE PALETA ASIENTO Y RESPALDO CON PROLIPROPILENO	- 0.00
M-11-62-207	SILLAS DE PALETA ASIENTO Y RESPALDO CON PROLIPROPILENO	- 0.00
M-11-27-210	PINTARRONES 240 X 120 CM	0.00
M-11-27-211	PINTARRONES 240 X 120 CM	0.00
M-11-27-212	PINTARRONES 240 X 120 CM	0.00
M-11-27-213	PINTARRONES 240 X 120 CM	0.00
M-11-18-214	LOCKERS CON LLAVE	0.00
M-11-18-215	LOCKERS CON LLAVE	0.00
M-11-18-216	LOCKERS CON LLAVE	0.00
M-11-18-217	LOCKERS CON LLAVE	0.00
M-11-18-218	LOCKERS CON LLAVE	0.00
M-11-18-219	LOCKERS CON LLAVE	0.00
M-11-18-220	LOCKERS CON LLAVE	0.00
M-11-18-221	LOCKERS CON LLAVE	0.00
M-11-18-222	LOCKERS CON LLAVE	0.00
M-11-18-223	LOCKERS CON LLAVE	0.00
M-11-18-224	LOCKERS CON LLAVE	0.00
M-11-18-225	LOCKERS CON LLAVE	0.00
M-11-18-226	LOCKERS CON LLAVE	0.00
M-11-18-227	LOCKERS CON LLAVE	0.00



Ente Público: INSTITUTO TECNOLÓGICO SUPERIOR DEL SUR DEL ESTADO DE YUCATÁN
Relación de bienes que componen su patrimonio
Cuenta Pública de 2026

Código	Descripción del Bien	Valor en libros
M-11-18-228	LOCKERS CON LLAVE	0.00
M-11-18-229	ANAQUELES METALICOS 60 X 90	- 0.00
M-11-18-230	ANAQUELES METALICOS 60 X 90	- 0.00
M-11-18-231	ANAQUELES METALICOS 60 X 90	- 0.00
M-11-18-232	ANAQUELES METALICOS 60 X 90	- 0.00
M-11-18-233	ANAQUELES METALICOS 60 X 90	- 0.00
M-11-18-234	ANAQUELES METALICOS 60 X 90	- 0.00
M-11-18-235	ESCRITORIO EJECUTIVO CON RETORNO Y ARCHIVERO	0.00
M-11-18-236	ESCRITORIO EJECUTIVO CON RETORNO Y ARCHIVERO	0.00
M-11-85-238	MESA DE JUNTAS GRAFITO	- 0.00
M-11-85-239	ESCRITORIO SECRETARIAL	- 0.00
M-11-84-242	SILLAS DE VISITA	- 0.00
M-11-84-244	SILLAS DE VISITA	- 0.00
M-11-84-245	SILLAS DE VISITA	- 0.00
M-11-84-247	SILLAS DE VISITA	- 0.00
M-11-84-248	SILLAS DE VISITA	- 0.00
M-11-84-249	SILLAS DE VISITA	- 0.00
M-11-84-251	SILLAS DE VISITA	- 0.00
M-11-84-252	SILLAS DE VISITA	- 0.00
M-11-84-253	SILLAS DE VISITA	- 0.00
M-11-84-254	SILLAS DE VISITA	- 0.00
M-11-84-255	SILLAS DE VISITA	- 0.00
M-11-84-257	SILLAS DE VISITA	- 0.00
M-11-84-258	SILLAS DE VISITA	- 0.00
M-11-84-260	SILLAS DE VISITA	- 0.00
M-11-84-261	SILLAS DE VISITA	- 0.00
M-11-84-262	SILLAS DE VISITA	- 0.00
M-11-84-263	SILLAS DE VISITA	- 0.00
M-11-84-265	SILLAS DE VISITA	- 0.00
M-11-84-266	SILLAS DE VISITA	- 0.00
M-11-84-267	SILLAS DE VISITA	- 0.00
M-11-84-268	SILLAS DE VISITA	- 0.00
M-11-84-269	SILLAS DE VISITA	- 0.00
M-11-84-273	SILLAS DE VISITA	- 0.00
M-11-84-275	SILLAS DE VISITA	- 0.00



Ente Público: INSTITUTO TECNOLÓGICO SUPERIOR DEL SUR DEL ESTADO DE YUCATÁN
Relación de bienes que componen su patrimonio
Cuenta Pública de 2026

Código	Descripción del Bien	Valor en libros
M-11-84-277	SILLAS DE VISITA	- 0.00
M-11-84-278	SILLAS DE VISITA	- 0.00
M-11-84-279	SILLAS DE VISITA	- 0.00
M-11-84-280	SILLAS DE VISITA	- 0.00
M-11-84-281	SILLAS DE VISITA	- 0.00
M-11-84-282	SILLAS DE VISITA	- 0.00
M-11-84-283	SILLAS DE VISITA	- 0.00
M-11-84-284	SILLAS DE VISITA	- 0.00
M-11-84-285	SILLAS DE VISITA	- 0.00
M-11-84-286	SILLAS DE VISITA	- 0.00
M-11-84-287	SILLAS DE VISITA	- 0.00
M-11-84-288	SILLAS DE VISITA	- 0.00
M-11-84-289	SILLAS DE VISITA	- 0.00
M-11-84-290	SILLAS DE VISITA	- 0.00
M-11-84-291	SILLAS DE VISITA	- 0.00
M-11-84-292	SILLAS DE VISITA	- 0.00
M-11-84-293	SILLAS DE VISITA	- 0.00
M-11-84-295	SILLAS DE VISITA	- 0.00
M-11-84-296	SILLAS DE VISITA	- 0.00
M-11-84-297	SILLAS DE VISITA	- 0.00
M-11-84-298	SILLAS DE VISITA	- 0.00
M-11-84-299	SILLAS DE VISITA	- 0.00
M-11-84-300	SILLAS DE VISITA	- 0.00
M-11-84-302	SILLAS DE VISITA	- 0.00
M-11-84-303	SILLAS DE VISITA	- 0.00
M-11-84-305	SILLAS DE VISITA	- 0.00
M-11-84-306	SILLAS DE VISITA	- 0.00
M-11-84-307	SILLAS DE VISITA	- 0.00
M-11-84-308	SILLAS DE VISITA	- 0.00
M-11-84-309	SILLAS DE VISITA	- 0.00
M-11-84-310	SILLAS DE VISITA	- 0.00
M-11-84-311	SILLAS DE VISITA	- 0.00
M-11-84-312	SILLAS DE VISITA	- 0.00
M-11-84-313	SILLAS DE VISITA	- 0.00
M-11-84-315	SILLAS DE VISITA	- 0.00



Ente Público: INSTITUTO TECNOLÓGICO SUPERIOR DEL SUR DEL ESTADO DE YUCATÁN
Relación de bienes que componen su patrimonio
Cuenta Pública de 2026

Código	Descripción del Bien	Valor en libros
M-11-84-316	SILLAS DE VISITA	- 0.00
M-11-84-317	SILLAS DE VISITA	- 0.00
M-11-84-318	SILLAS DE VISITA	- 0.00
M-11-84-319	SILLAS DE VISITA	- 0.00
M-11-84-322	SILLAS DE VISITA	- 0.00
M-11-84-323	SILLAS DE VISITA	- 0.00
M-11-84-324	SILLAS DE VISITA	- 0.00
M-11-84-325	SILLAS DE VISITA	- 0.00
M-11-84-326	SILLAS DE VISITA	- 0.00
M-11-84-327	SILLAS DE VISITA	- 0.00
M-11-84-328	SILLAS DE VISITA	- 0.00
M-11-84-329	SILLAS DE VISITA	- 0.00
M-11-84-330	SILLAS DE VISITA	- 0.00
M-11-84-331	SILLAS DE VISITA	- 0.00
M-11-84-332	SILLAS DE VISITA	- 0.00
M-11-84-333	SILLAS DE VISITA	- 0.00
M-11-84-334	SILLAS DE VISITA	- 0.00
M-11-84-335	SILLAS DE VISITA	- 0.00
M-11-84-336	SILLAS DE VISITA	- 0.00
M-11-84-337	SILLAS DE VISITA	- 0.00
M-11-84-338	SILLAS DE VISITA	- 0.00
M-11-84-339	SILLAS DE VISITA	- 0.00
M-11-84-340	SILLAS DE VISITA	- 0.00
M-11-84-341	SILLAS DE VISITA	- 0.00
M-11-84-342	SILLAS DE VISITA	- 0.00
M-11-84-343	SILLAS DE VISITA	- 0.00
M-11-84-345	SILLAS DE VISITA	- 0.00
M-11-84-346	SILLAS DE VISITA	- 0.00
M-11-84-347	SILLAS DE VISITA	- 0.00
M-11-84-348	SILLAS DE VISITA	- 0.00
M-11-84-349	SILLAS DE VISITA	- 0.00
M-11-84-350	SILLAS DE VISITA	- 0.00
M-11-84-351	SILLAS DE VISITA	- 0.00
M-11-84-354	SILLAS DE VISITA	- 0.00
M-11-84-355	SILLAS DE VISITA	- 0.00



Ente Público: INSTITUTO TECNOLÓGICO SUPERIOR DEL SUR DEL ESTADO DE YUCATÁN
Relación de bienes que componen su patrimonio
Cuenta Pública de 2026

Código	Descripción del Bien	Valor en libros
M-11-84-356	SILLAS DE VISITA	- 0.00
M-11-84-357	SILLAS DE VISITA	- 0.00
M-11-84-358	SILLAS DE VISITA	- 0.00
M-11-84-359	SILLAS DE VISITA	- 0.00
M-11-84-360	SILLAS DE VISITA	- 0.00
M-11-84-361	SILLAS DE VISITA	- 0.00
M-11-84-362	SILLAS DE VISITA	- 0.00
M-11-84-363	SILLAS DE VISITA	- 0.00
M-11-84-364	SILLAS DE VISITA	- 0.00
M-11-84-365	SILLAS DE VISITA	- 0.00
M-11-84-367	SILLAS DE VISITA	- 0.00
M-11-84-369	SILLAS DE VISITA	- 0.00
M-11-84-370	SILLAS DE VISITA	- 0.00
M-11-84-371	SILLAS DE VISITA	- 0.00
M-11-84-372	SILLAS DE VISITA	- 0.00
M-11-84-373	SILLAS DE VISITA	- 0.00
M-11-84-374	SILLAS DE VISITA	- 0.00
M-11-84-375	SILLAS DE VISITA	- 0.00
M-11-84-376	SILLAS DE VISITA	- 0.00
M-11-84-377	SILLAS DE VISITA	- 0.00
M-11-84-381	SILLAS DE VISITA	- 0.00
M-11-84-382	SILLAS DE VISITA	- 0.00
M-11-84-384	SILLAS DE VISITA	- 0.00
M-11-84-385	SILLAS DE VISITA	- 0.00
M-11-84-386	SILLAS DE VISITA	- 0.00
M-11-84-387	SILLAS DE VISITA	- 0.00
M-11-84-388	SILLAS DE VISITA	- 0.00
M-11-84-389	SILLAS DE VISITA	- 0.00
M-11-84-390	SILLAS DE VISITA	- 0.00
M-11-84-391	SILLAS DE VISITA	- 0.00
M-11-84-392	SILLAS DE VISITA	- 0.00
M-11-84-393	SILLAS DE VISITA	- 0.00
M-11-84-394	SILLAS DE VISITA	- 0.00
M-11-84-395	SILLAS DE VISITA	- 0.00
M-11-84-396	SILLAS DE VISITA	- 0.00

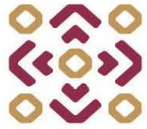

Ente Público: INSTITUTO TECNOLÓGICO SUPERIOR DEL SUR DEL ESTADO DE YUCATÁN
Relación de bienes que componen su patrimonio
Cuenta Pública de 2026

Código	Descripción del Bien	Valor en libros
M-11-84-397	SILLAS DE VISITA	- 0.00
M-11-84-399	SILLAS DE VISITA	- 0.00
M-11-84-400	SILLAS DE VISITA	- 0.00
M-11-84-401	SILLAS DE VISITA	- 0.00
M-11-84-402	SILLAS DE VISITA	- 0.00
M-11-84-403	SILLAS DE VISITA	- 0.00
M-11-84-404	SILLAS DE VISITA	- 0.00
M-11-84-405	SILLAS DE VISITA	- 0.00
M-11-84-406	SILLAS DE VISITA	- 0.00
M-11-84-407	SILLAS DE VISITA	- 0.00
M-11-84-408	SILLAS DE VISITA	- 0.00
M-11-84-409	SILLAS DE VISITA	- 0.00
M-11-84-410	SILLAS DE VISITA	- 0.00
M-11-84-411	SILLAS DE VISITA	- 0.00
M-11-84-412	SILLAS DE VISITA	- 0.00
M-11-84-413	SILLAS DE VISITA	- 0.00
M-11-84-414	SILLAS DE VISITA	- 0.00
M-11-84-415	SILLAS DE VISITA	- 0.00
M-11-84-416	SILLAS DE VISITA	- 0.00
M-11-84-417	SILLAS DE VISITA	- 0.00
M-11-84-418	SILLAS DE VISITA	- 0.00
M-11-84-419	SILLAS DE VISITA	- 0.00
M-11-84-420	SILLAS DE VISITA	- 0.00
M-11-84-421	SILLAS DE VISITA	- 0.00
M-11-84-423	SILLAS DE VISITA	- 0.00
M-11-84-425	SILLAS DE VISITA	- 0.00
M-11-84-426	SILLAS DE VISITA	- 0.00
M-11-84-427	SILLAS DE VISITA	- 0.00
M-11-84-429	SILLAS DE VISITA	- 0.00
M-11-84-432	SILLAS DE VISITA	- 0.00
M-11-84-433	SILLAS DE VISITA	- 0.00
M-11-84-434	SILLAS DE VISITA	- 0.00
M-11-84-435	SILLAS DE VISITA	- 0.00
M-11-84-436	SILLAS DE VISITA	- 0.00
M-11-84-437	SILLAS DE VISITA	- 0.00



Ente Público: INSTITUTO TECNOLÓGICO SUPERIOR DEL SUR DEL ESTADO DE YUCATÁN
Relación de bienes que componen su patrimonio
Cuenta Pública de 2026

Código	Descripción del Bien	Valor en libros
M-11-84-438	SILLAS DE VISITA	- 0.00
M-11-84-440	SILLAS DE VISITA	- 0.00
M-11-84-441	SILLAS DE VISITA	- 0.00
M-11-84-442	SILLAS DE VISITA	- 0.00
M-11-84-443	SILLAS DE VISITA	- 0.00
M-11-84-444	SILLAS DE VISITA	- 0.00
M-11-84-445	SILLAS DE VISITA	- 0.00
M-11-84-446	SILLAS DE VISITA	- 0.00
M-11-84-454	SILLAS DE VISITA	- 0.00
M-11-84-455	SILLAS DE VISITA	- 0.00
M-11-84-456	SILLAS DE VISITA	- 0.00
M-11-84-457	SILLAS DE VISITA	- 0.00
M-11-84-458	SILLAS DE VISITA	- 0.00
M-11-84-459	SILLAS DE VISITA	- 0.00
M-11-84-460	SILLAS DE VISITA	- 0.00
M-11-84-461	SILLAS DE VISITA	- 0.00
M-11-84-462	SILLON EJECUTIVO	- 0.00
M-11-84-463	SILLON EJECUTIVO	- 0.00
M-11-84-464	SILLON EJECUTIVO	- 0.00
M-11-84-465	SILLON EJECUTIVO	- 0.00
M-11-84-466	SILLON EJECUTIVO	- 0.00
M-11-84-467	SILLON EJECUTIVO	- 0.00
M-11-84-468	SILLON EJECUTIVO	- 0.00
M-11-84-469	SILLON EJECUTIVO	- 0.00
M-11-84-470	SILLON EJECUTIVO	- 0.00
M-11-84-471	SILLON EJECUTIVO	- 0.00
M-11-84-472	SILLON EJECUTIVO	- 0.00
M-11-84-473	SILLON EJECUTIVO	- 0.00
M-11-84-474	SILLON EJECUTIVO	- 0.00
M-11-84-475	SILLON EJECUTIVO	- 0.00
M-11-84-476	SILLON EJECUTIVO	- 0.00
M-11-84-477	SILLON EJECUTIVO	- 0.00
M-11-84-478	CESTO PARA BASURA TIPO RED	0.00
M-11-84-479	CESTO PARA BASURA TIPO RED	0.00
M-11-84-480	CESTO PARA BASURA TIPO RED	0.00



Ente Público: INSTITUTO TECNOLÓGICO SUPERIOR DEL SUR DEL ESTADO DE YUCATÁN
Relación de bienes que componen su patrimonio
Cuenta Pública de 2026

Código	Descripción del Bien	Valor en libros
M-11-84-481	CESTO PARA BASURA TIPO RED	0.00
M-11-84-482	CESTO PARA BASURA TIPO RED	0.00
M-11-84-483	CESTO PARA BASURA TIPO RED	0.00
M-11-84-484	CESTO PARA BASURA TIPO RED	0.00
M-11-84-485	CESTO PARA BASURA TIPO RED	0.00
M-11-84-486	CESTO PARA BASURA TIPO RED	0.00
M-11-84-487	CESTO PARA BASURA TIPO RED	0.00
M-11-84-489	CESTO PARA BASURA TIPO RED	0.00
M-11-84-490	CESTO PARA BASURA TIPO RED	0.00
M-11-84-491	CESTO PARA BASURA TIPO RED	0.00
M-11-84-492	CESTO PARA BASURA TIPO RED	0.00
M-11-84-493	CESTO PARA BASURA TIPO RED	0.00
M-11-84-494	CESTO PARA BASURA TIPO RED	0.00
M-11-84-495	CESTO PARA BASURA TIPO RED	0.00
M-11-84-496	CESTO PARA BASURA TIPO RED	0.00
M-11-84-497	CESTO PARA BASURA TIPO RED	0.00
M-11-84-498	CESTO PARA BASURA TIPO RED	0.00
M-11-84-499	CESTO PARA BASURA TIPO RED	0.00
M-11-84-500	CESTO PARA BASURA TIPO RED	0.00
M-11-84-501	CESTO PARA BASURA TIPO RED	0.00
M-11-84-502	CESTO PARA BASURA TIPO RED	0.00
M-11-84-503	CESTO PARA BASURA TIPO RED	0.00
M-11-84-504	CESTO PARA BASURA TIPO RED	0.00
M-11-84-505	CESTO PARA BASURA TIPO RED	0.00
M-11-84-506	CESTO PARA BASURA TIPO RED	0.00
M-11-84-507	CESTO PARA BASURA TIPO RED	0.00
M-11-84-508	CESTO PARA BASURA TIPO RED	0.00
M-11-84-509	CESTO PARA BASURA TIPO RED	0.00
M-11-84-510	CESTO PARA BASURA TIPO RED	0.00
M-11-84-511	CESTO PARA BASURA TIPO RED	0.00
M-11-84-512	CESTO PARA BASURA TIPO RED	0.00
M-11-84-513	CESTO PARA BASURA TIPO RED	0.00
M-11-84-514	CESTO PARA BASURA TIPO RED	0.00
M-11-84-515	CESTO PARA BASURA TIPO RED	0.00
M-11-84-516	CESTO PARA BASURA TIPO RED	0.00



Ente Público: INSTITUTO TECNOLÓGICO SUPERIOR DEL SUR DEL ESTADO DE YUCATÁN
Relación de bienes que componen su patrimonio
Cuenta Pública de 2026

Código	Descripción del Bien	Valor en libros
M-11-84-517	CESTO PARA BASURA TIPO RED	0.00
M-11-84-518	CESTO PARA BASURA TIPO RED	0.00
M-11-84-519	CESTO PARA BASURA TIPO RED	0.00
M-11-84-520	CESTO PARA BASURA TIPO RED	0.00
M-11-84-521	SILLA SECRETARIAL	0.00
M-11-84-522	SILLA SECRETARIAL MECANICA	0.00
M-11-84-523	SILLA SECRETARIAL NEUMATICA	0.00
M-11-84-524	BOTE DE BASURA ECOLOGICO	0.00
M-11-84-525	BOTE DE BASURA ECOLOGICO	0.00
M-11-84-526	BOTE DE BASURA ECOLOGICO	0.00
M-11-84-527	BOTE DE BASURA ECOLOGICO	0.00
M-11-84-528	BOTE DE BASURA ECOLOGICO	0.00
M-11-84-529	BOTE DE BASURA ECOLOGICO	0.00
M-11-84-530	BOTE DE BASURA ECOLOGICO	0.00
M-11-84-531	BOTE DE BASURA ECOLOGICO	0.00
M-11-84-532	BOTE DE BASURA ECOLOGICO	0.00
M-11-84-533	BOTE DE BASURA ECOLOGICO	0.00
M-11-84-534	MESA DE CENTRO GRAFITO	0.00
M-11-84-535	LIBRERO DE GRAFITO	0.00
M-11-84-536	LIBRERO DE GRAFITO	0.00
M-11-84-537	LIBRERO DE GRAFITO	0.00
M-11-84-538	MESA PARA BIBLIOTECA	0.00
M-11-84-539	MESA PARA BIBLIOTECA	0.00
M-11-84-540	MESA PARA BIBLIOTECA	0.00
M-11-84-541	MESA PARA BIBLIOTECA	0.00
M-11-84-542	MESA PARA BIBLIOTECA	0.00
M-11-84-543	MESA PARA BIBLIOTECA	0.00
M-11-84-544	MESA PARA BIBLIOTECA	0.00
M-11-84-545	MESA PARA BIBLIOTECA	0.00
M-11-84-546	MESA PARA BIBLIOTECA	0.00
M-11-84-547	MESA PARA BIBLIOTECA	0.00
M-11-84-548	MESA PARA BIBLIOTECA	0.00
M-11-84-549	MESA PARA BIBLIOTECA	0.00
M-11-84-550	MESA PARA BIBLIOTECA	0.00
M-11-84-551	MESA PARA BIBLIOTECA	0.00



Ente Público: INSTITUTO TECNOLÓGICO SUPERIOR DEL SUR DEL ESTADO DE YUCATÁN
Relación de bienes que componen su patrimonio
Cuenta Pública de 2026

Código	Descripción del Bien	Valor en libros
M-11-84-552	MESA PARA BIBLIOTECA	0.00
M-11-84-553	MESA PARA BIBLIOTECA	0.00
M-11-84-554	MESA PARA BIBLIOTECA	0.00
M-11-84-555	MESA PARA BIBLIOTECA	0.00
M-11-84-556	MESA PARA MAESTRO. (MESA PARA BIBLIOTECA)	0.00
M-11-84-557	MESA PARA MAESTRO. (MESA PARA BIBLIOTECA)	0.00
M-11-84-558	MESA PARA MAESTRO	0.00
M-11-84-559	MESA PARA MAESTRO	0.00
M-11-84-560	ESCRITORIO EJECUTIVO CON RETORNO	0.00
M-11-84-561	ESCRITORIO EJECUTIVO CON RETORNO	0.00
M-11-84-562	ESCRITORIO EJECUTIVO CON RETORNO	0.00
M-11-84-563	ARCHIVERO DE 3 GAVETAS DE GRAFITO	- 0.00
M-11-84-564	ARCHIVERO DE 3 GAVETAS DE GRAFITO	- 0.00
M-11-84-565	ARCHIVERO DE 3 GAVETAS DE GRAFITO	- 0.00
M-11-85-566	MESA PARA COMPUTADORA GRAFITO DOS NIVELES	- 0.00
M-11-85-567	MESA PARA COMPUTADORA GRAFITO DOS NIVELES	- 0.00
M-11-85-569	MESA PARA COMPUTADORA GRAFITO DOS NIVELES	- 0.00
M-11-85-570	MESA PARA COMPUTADORA GRAFITO DOS NIVELES	- 0.00
M-11-85-571	MESA PARA COMPUTADORA GRAFITO DOS NIVELES	- 0.00
M-11-85-572	MESA PARA COMPUTADORA GRAFITO DOS NIVELES	- 0.00
M-11-85-573	MESA PARA COMPUTADORA GRAFITO DOS NIVELES	- 0.00
M-11-85-574	MESA PARA BIBLIOTECA (MESA PARA MAESTRO)	0.00
M-11-85-575	MESA PARA BIBLIOTECA (MESA PARA MAESTRO)	0.00
M-11-85-576	MESA PARA BIBLIOTECA	0.00
M-11-85-577	MESA PARA BIBLIOTECA	0.00
M-11-85-578	MESA PARA MAESTRO	0.00
M-11-85-579	MESA PARA MAESTRO	0.00
M-11-85-580	ESCRITORIO EN L CON ARCHIVERO MOBIL	- 0.00
M-11-85-581	ESCRITORIO EN L CON ARCHIVERO MOBIL	- 0.00
M-11-85-582	ESCRITORIO EN L CON ARCHIVERO MOBIL	- 0.00
M-11-85-583	ESCRITORIO EN L CON ARCHIVERO MOBIL	- 0.00
M-11-85-584	ESCRITORIO EN L CON ARCHIVERO MOBIL	- 0.00
M-11-85-585	ESCRITORIO EN L CON ARCHIVERO MOBIL	- 0.00
M-11-85-586	ESCRITORIO EN L CON ARCHIVERO MOBIL	- 0.00
M-11-85-587	ESCRITORIO EN L CON ARCHIVERO MOBIL	- 0.00



Ente Público: INSTITUTO TECNOLÓGICO SUPERIOR DEL SUR DEL ESTADO DE YUCATÁN
Relación de bienes que componen su patrimonio
Cuenta Pública de 2026

Código	Descripción del Bien	Valor en libros
M-11-85-588	ESCRITORIO EN L CON ARCHIVERO MOBIL	- 0.00
M-11-85-589	ESCRITORIO EN L CON ARCHIVERO MOBIL	- 0.00
M-11-85-590	ESCRITORIO EN L CON ARCHIVERO MOBIL	- 0.00
M-11-85-591	ESCRITORIO SECRETARIAL	- 0.00
M-11-85-592	ESCRITORIO SECRETARIAL	- 0.00
M-11-85-593	ARCHIVERO DE 3 GAVETAS DE GRAFITO	- 0.00
M-11-86-594	ESCRITORIO DIRECTIVO CON RETORNO, LIBRERO Y MESA	- 0.00
M-11-86-595	SILLON EJECUTIVO CON 2 SILLONES DE VITA	- 0.00
M-11-86-596	SILLON EJECUTIVO DE VISITA	- 0.00
M-11-86-597	SILLON EJECUTIVO DE VISITA	- 0.00
M-11-86-598	SILLON EJECUTIVO DE VISITA	- 0.00
M-11-86-599	SILLON EJECUTIVO DE VISITA	- 0.00
M-11-86-601	SILLON EJECUTIVO DE VISITA	- 0.00
M-11-86-602	SILLON EJECUTIVO DE VISITA	- 0.00
M-11-86-603	SILLON EJECUTIVO DE VISITA	- 0.00
M-11-86-604	SILLON EJECUTIVO DE VISITA	- 0.00
M-11-86-605	SILLON EJECUTIVO DE VISITA	- 0.00
M-11-86-606	SILLON EJECUTIVO DE VISITA	- 0.00
M-11-86-607	SILLON EJECUTIVO DE VISITA	- 0.00
M-11-86-608	SILLON EJECUTIVO DE VISITA	- 0.00
M-11-86-609	SILLON EJECUTIVO DE VISITA	- 0.00
M-11-86-611	SILLON EJECUTIVO DE VISITA	- 0.00
M-11-86-612	SILLON EJECUTIVO DE VISITA	- 0.00
M-11-86-614	SILLON EJECUTIVO DE VISITA	- 0.00
M-11-86-616	SILLON EJECUTIVO DE VISITA	- 0.00
M-11-86-617	SILLON EJECUTIVO DE VISITA	- 0.00
M-11-86-618	SILLON EJECUTIVO DE VISITA	- 0.00
M-11-86-619	SILLON EJECUTIVO DE VISITA	- 0.00
M-11-86-620	MESA DE JUNTAS DE GRAFITO	- 0.00
M-11-86-621	ESCRITORIO SECRETARIAL	- 0.00
M-11-86-622	TELEFONO DIGITAL BLANCO MARCA: PANASONIC MODELO: KX-TS108LXW SERIE: GBK114264	- 0.00
M-11-86-623	TELEFONO DIGITAL BLANCO MARCA: PANASONIC MODELO: KX-TS108LXW SERIE: GBK114336	- 0.00
M-11-86-624	TELEFONO DIGITAL BLANCO MARCA: PANASONIC MODELO: KX-TS108LXW SERIE: GBK114308	- 0.00
M-11-86-625	TELEFONO DIGITAL BLANCO MARCA: PANASONIC MODELO: KX-TS108LXW SERIE: GBK114334	- 0.00
M-11-86-626	TELEFONO DIGITAL BLANCO MARCA: PANASONIC MODELO: KX-TS108LXW SERIE: GBK114557	- 0.00



Ente Público: INSTITUTO TECNOLÓGICO SUPERIOR DEL SUR DEL ESTADO DE YUCATÁN
Relación de bienes que componen su patrimonio
Cuenta Pública de 2026

Código	Descripción del Bien	Valor en libros
M-11-86-627	TELEFONO DIGITAL BLANCO MARCA: PANASONIC MODELO: KX-TS108LXW SERIE: GBK114419	- 0.00
M-11-86-628	TELEFONO DIGITAL BLANCO MARCA: PANASONIC MODELO: KX-TS108LXW SERIE: GBK114282	- 0.00
M-11-86-629	TELEFONO DIGITAL BLANCO MARCA: PANASONIC MODELO: KX-TS108LXW SERIE: GBK114390	- 0.00
M-11-86-630	TELEFONO DIGITAL BLANCO MARCA: PANASONIC MODELO: KX-TS108LXW SERIE: GBKB114307	- 0.00
M-11-86-631	TELEFONO DIGITAL BLANCO MARCA: PANASONIC MODELO: KX-TS108LXW SERIE: GBKB114455	- 0.00
M-11-86-632	TELEFONO DIGITAL BLANCO MARCA: PANASONIC MODELO: KX-TS108LXW SERIE: GBKB114585	- 0.00
M-11-86-633	TELEFONO DIGITAL BLANCO MARCA: PANASONIC MODELO: KX-TS108LXW SERIE: GBKB114282	- 0.00
M-11-86-635	TELEFONO DIGITAL BLANCO MARCA: PANASONIC MODELO: KX-TS108LXW SERIE: GBKB114418	- 0.00
M-11-86-636	TELEFONO DIGITAL BLANCO	- 0.00
M-11-86-637	TELEFONO DIGITAL BLANCO MARCA: PANASONIC MODELO: KX-TS108LXW SERIE: 7GBKB114454	- 0.00
M-11-86-638	COMEDOR PARA 6 PERSONAS (INCLUYE SILLAS)	0.00
M-11-69-639	AIRE ACONDICIONADO LG 24 KBTUS MINISPLIT SERIE: 612TAHQ01601	0.00
M-11-69-640	AIRE ACONDICIONADO LG 24 KBTUS MINISPLIT SERIE: 703TAKK00397	0.00
M-11-69-641	AIRE ACONDICIONADO LG 24 KBTUS MINISPLIT SERIE: 703TAHQ00217	0.00
M-11-69-05	AIRE ACONDICIONADO LG 34 KBTUS MINISPLIT SERIE: 703TASW00342	- 0.01
M-11-69-06	AIRE ACONDICIONADO LG 34 KBTUS MINISPLIT SERIE: 703TATG00393	- 0.01
M-10-86-17	SUMINISTRO E INSTALACION DE PERCIANAS VERTICALES DE PVC	-
M-10-48-01	AIRE ACONDICIONADO TIPO MINISPLIT DE 12000 BTUS SERIE EVAPORACION: 003ATFZ032099 MARCA LG; SERIE CONDENSADOR: 004TALB02360 SERIE: MINISPLIT: 03EX4093003TAQP0102	- 0.00
M-10-48-02	AIRE ACONDICIONADO TIPO MINISPLIT DE 24000 BTUS SERIE EVAPORACION: 003ATFQP02108 MARCA LG; SERIE CONDENSADOR: 004TADRO1834. SERIE MINISPLIT: 001TAWN03977	- 0.00
M-10-48-03	AIRE ACONDICIONADO TIPO MINISPLIT DE 24000 BTUS SERIE EVAPORACION: 001TAYJ00626 MARCA LG; SERIE: 703TALB00056	- 0.00
M-10-48-04	AIRE ACONDICIONADO TIPO MINISPLIT DE 36000 BTUS SERIE EVAPORACION: 911KAPB01322 MARCA LG; SERIE CONDENSADOR: 911KASL00014	0.00
M-10-48-05	AIRE ACONDICIONADO TIPO MINISPLIT DE 36000 BTUS SERIE EVAPORACION: 911KAPB01237 MARCA LG; SERIE CONDENSADOR: 911KB00440	0.00
M-10-71-06	RELOJ ELECTROMECHANICO MOD. BP128-R6 SERIE: 0192901DQ	0.00



Ente Público: INSTITUTO TECNOLÓGICO SUPERIOR DEL SUR DEL ESTADO DE YUCATÁN
Relación de bienes que componen su patrimonio
Cuenta Pública de 2026

Código	Descripción del Bien	Valor en libros
M-10-21-07	ELITE BUFFET	0.00
M-10-21-08	LOVE ITALY INTERM	- 0.00
M-10-21-09	SILLON ITALY INTE	0.00
M-10-21-10	SILLON ITALY INTE	0.00
M-10-21-11	ELITE MESA DE CENTRO	0.00
M-10-80-12	PZA CAMARA DE 30 MTS ANGULO 62" INFRARROJA	- 0.00
M-10-80-13	PANTALLAS 30" LCD PANASONIC SVGA SERIE: MXCA00315470	0.00
M-10-80-14	PANTALLAS 30" LCDPANASONIC SVGA	0.00
M-09-15-01	GONDOLA INICIAL 12 ENTREPAÑOS DE 30 CMS DE FONDO Y 2.10 METROS DE ALTO	0.00
M-09-15-02	GONDOLA ADICIONAL CON 12 ENTREPAÑOS DE 30 CMS DE FONDO DE 2.10 M DE ALTO	- 0.00
M-09-15-59	SOPORTE PARA LIBROS DE LAMINA CALIBRE 18	- 0.00
M-09-15-60	SOPORTE PARA LIBROS DE LAMINA CALIBRE 18	- 0.00
M-09-15-62	SOPORTE PARA LIBROS DE LAMINA CALIBRE 18	- 0.00
M-09-15-63	SOPORTE PARA LIBROS DE LAMINA CALIBRE 18	- 0.00
M-09-15-64	SOPORTE PARA LIBROS DE LAMINA CALIBRE 18	- 0.00
M-09-15-65	SOPORTE PARA LIBROS DE LAMINA CALIBRE 18	- 0.00
M-09-15-67	SOPORTE PARA LIBROS DE LAMINA CALIBRE 18	- 0.00
M-09-15-68	SOPORTE PARA LIBROS DE LAMINA CALIBRE 18	- 0.00
M-09-15-69	SOPORTE PARA LIBROS DE LAMINA CALIBRE 18	- 0.00
M-09-15-70	SOPORTE PARA LIBROS DE LAMINA CALIBRE 18	- 0.00
M-09-15-71	SOPORTE PARA LIBROS DE LAMINA CALIBRE 18	- 0.00
M-09-15-72	SOPORTE PARA LIBROS DE LAMINA CALIBRE 18	- 0.00
M-09-15-73	SOPORTE PARA LIBROS DE LAMINA CALIBRE 18	- 0.00
M-09-15-74	SOPORTE PARA LIBROS DE LAMINA CALIBRE 18	- 0.00
M-09-15-75	SOPORTE PARA LIBROS DE LAMINA CALIBRE 18	- 0.00
M-09-15-76	SOPORTE PARA LIBROS DE LAMINA CALIBRE 18	- 0.00
M-09-15-77	SOPORTE PARA LIBROS DE LAMINA CALIBRE 18	- 0.00
M-09-15-78	SOPORTE PARA LIBROS DE LAMINA CALIBRE 18	- 0.00
M-09-15-79	SOPORTE PARA LIBROS DE LAMINA CALIBRE 18	- 0.00
M-09-15-80	SOPORTE PARA LIBROS DE LAMINA CALIBRE 18	- 0.00
M-09-15-81	SOPORTE PARA LIBROS DE LAMINA CALIBRE 18	- 0.00
M-09-15-82	SOPORTE PARA LIBROS DE LAMINA CALIBRE 18	- 0.00
M-09-15-83	SOPORTE PARA LIBROS DE LAMINA CALIBRE 18	- 0.00
M-09-15-84	SOPORTE PARA LIBROS DE LAMINA CALIBRE 18	- 0.00
M-09-15-86	SOPORTE PARA LIBROS DE LAMINA CALIBRE 18	- 0.00



Ente Público: INSTITUTO TECNOLÓGICO SUPERIOR DEL SUR DEL ESTADO DE YUCATÁN
Relación de bienes que componen su patrimonio
Cuenta Pública de 2026

Código	Descripción del Bien	Valor en libros
M-09-15-87	SOPORTE PARA LIBROS DE LAMINA CALIBRE 18	- 0.00
M-09-15-88	SOPORTE PARA LIBROS DE LAMINA CALIBRE 18	- 0.00
M-09-15-89	SOPORTE PARA LIBROS DE LAMINA CALIBRE 18	- 0.00
M-09-15-90	SOPORTE PARA LIBROS DE LAMINA CALIBRE 18	- 0.00
M-09-15-91	SOPORTE PARA LIBROS DE LAMINA CALIBRE 18	- 0.00
M-09-15-92	SOPORTE PARA LIBROS DE LAMINA CALIBRE 18	- 0.00
M-09-15-93	SOPORTE PARA LIBROS DE LAMINA CALIBRE 18	- 0.00
M-09-15-94	SOPORTE PARA LIBROS DE LAMINA CALIBRE 18	- 0.00
M-09-15-95	SOPORTE PARA LIBROS DE LAMINA CALIBRE 18	- 0.00
M-09-15-96	SOPORTE PARA LIBROS DE LAMINA CALIBRE 18	- 0.00
M-09-15-97	SOPORTE PARA LIBROS DE LAMINA CALIBRE 18	- 0.00
M-09-15-98	SOPORTE PARA LIBROS DE LAMINA CALIBRE 18	- 0.00
M-09-15-99	SOPORTE PARA LIBROS DE LAMINA CALIBRE 18	- 0.00
M-09-15-100	SOPORTE PARA LIBROS DE LAMINA CALIBRE 18	- 0.00
M-09-15-101	SOPORTE PARA LIBROS DE LAMINA CALIBRE 18	- 0.00
M-09-15-102	SOPORTE PARA LIBROS DE LAMINA CALIBRE 18	- 0.00
M-09-15-103	SOPORTE PARA LIBROS DE LAMINA CALIBRE 18	- 0.00
M-09-15-104	SOPORTE PARA LIBROS DE LAMINA CALIBRE 18	- 0.00
M-09-15-105	SOPORTE PARA LIBROS DE LAMINA CALIBRE 18	- 0.00
M-09-15-106	SOPORTE PARA LIBROS DE LAMINA CALIBRE 18	- 0.00
M-09-15-107	SOPORTE PARA LIBROS DE LAMINA CALIBRE 18	- 0.00
M-09-15-108	SOPORTE PARA LIBROS DE LAMINA CALIBRE 18	- 0.00
M-09-15-109	SOPORTE PARA LIBROS DE LAMINA CALIBRE 18	- 0.00
M-09-15-110	SOPORTE PARA LIBROS DE LAMINA CALIBRE 18	- 0.00
M-09-15-111	SOPORTE PARA LIBROS DE LAMINA CALIBRE 18	- 0.00
M-09-15-112	SOPORTE PARA LIBROS DE LAMINA CALIBRE 18	- 0.00
M-09-15-113	SOPORTE PARA LIBROS DE LAMINA CALIBRE 18	- 0.00
M-09-15-114	SOPORTE PARA LIBROS DE LAMINA CALIBRE 18	- 0.00
M-09-15-115	SOPORTE PARA LIBROS DE LAMINA CALIBRE 18	- 0.00
M-09-15-116	SOPORTE PARA LIBROS DE LAMINA CALIBRE 18	- 0.00
M-09-15-117	SOPORTE PARA LIBROS DE LAMINA CALIBRE 18	- 0.00
M-09-15-118	SOPORTE PARA LIBROS DE LAMINA CALIBRE 18	- 0.00
M-09-15-119	SOPORTE PARA LIBROS DE LAMINA CALIBRE 18	- 0.00
M-09-15-120	SOPORTE PARA LIBROS DE LAMINA CALIBRE 18	- 0.00
M-09-15-121	SOPORTE PARA LIBROS DE LAMINA CALIBRE 18	- 0.00



Ente Público: INSTITUTO TECNOLÓGICO SUPERIOR DEL SUR DEL ESTADO DE YUCATÁN
Relación de bienes que componen su patrimonio
Cuenta Pública de 2026

Código	Descripción del Bien	Valor en libros
M-09-15-122	SOPORTE PARA LIBROS DE LAMINA CALIBRE 18	- 0.00
M-09-15-123	SOPORTE PARA LIBROS DE LAMINA CALIBRE 18	- 0.00
M-09-15-124	SOPORTE PARA LIBROS DE LAMINA CALIBRE 18	- 0.00
M-09-15-125	SOPORTE PARA LIBROS DE LAMINA CALIBRE 18	- 0.00
M-09-15-126	SOPORTE PARA LIBROS DE LAMINA CALIBRE 18	- 0.00
M-09-15-127	SOPORTE PARA LIBROS DE LAMINA CALIBRE 18	- 0.00
M-09-15-128	SOPORTE PARA LIBROS DE LAMINA CALIBRE 18	- 0.00
M-09-15-129	SOPORTE PARA LIBROS DE LAMINA CALIBRE 18	- 0.00
M-09-15-130	SOPORTE PARA LIBROS DE LAMINA CALIBRE 18	- 0.00
M-09-15-131	SOPORTE PARA LIBROS DE LAMINA CALIBRE 18	- 0.00
M-09-15-132	SOPORTE PARA LIBROS DE LAMINA CALIBRE 18	- 0.00
M-09-15-133	SOPORTE PARA LIBROS DE LAMINA CALIBRE 18	- 0.00
M-09-15-134	SOPORTE PARA LIBROS DE LAMINA CALIBRE 18	- 0.00
M-09-15-135	SOPORTE PARA LIBROS DE LAMINA CALIBRE 18	- 0.00
M-09-15-136	SOPORTE PARA LIBROS DE LAMINA CALIBRE 18	- 0.00
M-09-15-137	SOPORTE PARA LIBROS DE LAMINA CALIBRE 18	- 0.00
M-09-15-138	SOPORTE PARA LIBROS DE LAMINA CALIBRE 18	- 0.00
M-09-15-139	SOPORTE PARA LIBROS DE LAMINA CALIBRE 18	- 0.00
M-09-15-140	SOPORTE PARA LIBROS DE LAMINA CALIBRE 18	- 0.00
M-09-15-141	SOPORTE PARA LIBROS DE LAMINA CALIBRE 18	- 0.00
M-09-15-142	SOPORTE PARA LIBROS DE LAMINA CALIBRE 18	- 0.00
M-09-15-143	SOPORTE PARA LIBROS DE LAMINA CALIBRE 18	- 0.00
M-09-15-144	SOPORTE PARA LIBROS DE LAMINA CALIBRE 18	- 0.00
M-09-15-146	SOPORTE PARA LIBROS DE LAMINA CALIBRE 18	- 0.00
M-09-15-147	SOPORTE PARA LIBROS DE LAMINA CALIBRE 18	- 0.00
M-09-15-149	SOPORTE PARA LIBROS DE LAMINA CALIBRE 18	- 0.00
M-09-15-150	SOPORTE PARA LIBROS DE LAMINA CALIBRE 18	- 0.00
M-09-15-151	SOPORTE PARA LIBROS DE LAMINA CALIBRE 18	- 0.00
M-09-15-153	SOPORTE PARA LIBROS DE LAMINA CALIBRE 18	- 0.00
M-09-15-154	SOPORTE PARA LIBROS DE LAMINA CALIBRE 18	- 0.00
M-09-15-155	SOPORTE PARA LIBROS DE LAMINA CALIBRE 18	- 0.00
M-09-15-156	SOPORTE PARA LIBROS DE LAMINA CALIBRE 18	- 0.00
M-09-15-157	SOPORTE PARA LIBROS DE LAMINA CALIBRE 18	- 0.00
M-09-53-158	SUMISTRO E INSTALACION DE PERCIANAS VERTICALES PARA OFICINAS.	- 0.00
M-09-37-55	GAVETA DE ALUMINIO (AREA DE COCINA Y BAÑO)	-



Ente Público: INSTITUTO TECNOLÓGICO SUPERIOR DEL SUR DEL ESTADO DE YUCATÁN
Relación de bienes que componen su patrimonio
Cuenta Pública de 2026

Código	Descripción del Bien	Valor en libros
M-09-37-56	GAVETA DE ALUMINIO (AREA DE COCINA Y BAÑO)	-
M-09-64-24	SILLAS EJECUTIVAS PIEL PLUS	0.00
M-09-64-25	SILLAS EJECUTIVAS PIEL PLUS	0.00
M-09-64-26	SILLAS SECRETARIAL GALES NEGRO	0.00
M-09-64-27	SILLAS SECRETARIAL GALES NEGRO	0.00
M-09-64-29	SILLA PARA COMPUTO NEGRA	0.00
M-09-64-30	SILLA PARA COMPUTO NEGRA	0.00
M-09-64-31	SILLA PARA COMPUTO NEGRA	0.00
M-09-64-32	SILLA PARA COMPUTO NEGRA	0.00
M-09-64-33	SILLA PARA COMPUTO NEGRA	0.00
M-09-64-34	SILLA PLEGABLE BLANCA	0.00
M-09-64-35	SILLA PLEGABLE BLANCA	0.00
M-09-64-36	SILLA PLEGABLE BLANCA	0.00
M-09-64-37	SILLA PLEGABLE BLANCA	0.00
M-09-64-38	SILLA PLEGABLE BLANCA	0.00
M-09-64-39	SILLA PLEGABLE BLANCA	0.00
M-09-64-40	MESA BINARIA PLEGABLE BLANCA	- 0.00
M-09-64-41	TELEFONO MOTOROLA M6210 2.4 GHZ	- 0.00
M-09-64-43	TRITURADORA FELLOWES P-57CS. SERIE: CRS2057	0.00
M-09-64-45	TELEFONO MODERPHONE TC1018 AL	- 0.00
M-09-64-46	TELEFONO MODERPHONE TC1018 AL	- 0.00
M-09-64-47	TELEFONO MODERPHONE TC1018 AL	- 0.00
M-09-64-48	TELEFONO MODERPHONE TC1018 AL	- 0.00
M-09-64-49	RADIO 2 VIAS MIDLAND LXT330VP3	- 0.00
M-09-64-53	ESCRITORIO EJECUTIVO EN L PRIM	- 0.00
M-09-39-159	SUMINISTRO E INTALACION DE PERCIANAS VERTICALES PARA OFICINA	- 0.00
M-09-33-160	SUMINISTRO E INTALACION DE PERCIANAS VERTICALES LISAS PARA OFICINA CALIBRE 27	0.00
M-09-53-04	KIT GSM NOKIA 1680. SERIE: 011671005825521	- 0.00
M-09-50-05	MINI-SPLIT PARED ALTA MCA. TRANE DE 36 ML. MOD. MWW536 SERIE: AT0810-1570MX	0.00
M-09-50-06	MINI-SPLIT PARED ALTA MCA. TRANE DE 36 ML. MOD. MWW536 SERIE: AT1108-1813MX	0.00
M-09-50-07	CONDENSADORA MCA. TRANE DE 36 ML MOD. 2TTB0036, SERIE: 9181SB93F	- 0.00
M-09-50-08	CONDENSADORA MCA. TRANE DE 36 ML MOD. 2TTB0036, SERIE: 9212K6T3F	- 0.00
M-09-50-11	MINI-SPLIT PARED ALTA MARCA. TRANE DE 12 MIL BTU/HR MOD. 2MCW0512, SERIE 3138180009028	0.00
M-09-50-12	CONDENSADORA TRANE MOD.TTK0512A1AA, SERIE 3069780006853	0.00



Ente Público: INSTITUTO TECNOLÓGICO SUPERIOR DEL SUR DEL ESTADO DE YUCATÁN
Relación de bienes que componen su patrimonio
Cuenta Pública de 2026

Código	Descripción del Bien	Valor en libros
M-09-35-13	SILLA P/COMPUTO NEGRA	0.00
M-09-35-14	SILLA P/COMPUTO NEGRA	0.00
M-09-35-15	SILLA P/COMPUTO NEGRA	0.00
M-09-35-16	SILLA P/COMPUTO NEGRA	0.00
M-09-35-17	SILLA P/COMPUTO NEGRA	0.00
M-09-35-18	SILLA P/COMPUTO NEGRA	0.00
M-09-35-19	SILLA P/COMPUTO NEGRA	0.00
M-09-35-20	SILLA P/COMPUTO NEGRA	0.00
M-09-42-21	SILLA EJECUTIVA PIEL PLUS	0.00
M-09-42-22	SILLA EJECUTIVA PIEL PLUS	0.00
M-09-42-23	SILLA EJECUTIVA PIEL PLUS	0.00
M-09-04-54	RELOJ ELECTROMECHANICO MARCA: SIASA MOD. 125QR4 SERIE: 0173753DP	0.00
M-09-39-57	TABLERO INFORMATIVO DE 1 X 1 MT CON PUERTAS DE CRISTAL DE 6MM	0.00
M-09-98-161	SUMINISTRO E INSTALACION DE PERCIANAS VERTICALES DE PVC MODELO LISO	0.00
M-09-96-58	CAFETERA MARCA OSTER 4 TZS	0.00
M-08-18-01	AIRE ACONDICIONADO DE 5000BTUS SAMSUNG	0.00
M-08-18-02	AIRE ACONDICIONADO DE 5000BTUS LG	0.00
M-08-18-03	AIRE ACONDICIONADO DE 36000BTUS	0.00
M-08-18-04	AIRE ACONDICIONADO DE 36000BTUS	0.00
M-08-89-05	SUMINISTRO, CONFECCION E INSTALACION DE CORTINAS	- 0.01
M-08-01-06	SUMINISTRO, CONFECCION E INSTALACION DE CORTINAS	0.00
M-08-83-07	CAJAS DE LAMINA DE ACERO INOXIDABLE PARA ALOJAR PROYECTOS	- 0.00
M-08-83-08	CAJAS DE LAMINA DE ACERO INOXIDABLE PARA ALOJAR PROYECTOS	- 0.00
M-08-83-09	CAJAS DE LAMINA DE ACERO INOXIDABLE PARA ALOJAR PROYECTOS	- 0.00
M-08-83-10	CAJAS DE LAMINA DE ACERO INOXIDABLE PARA ALOJAR PROYECTOS	- 0.00
M-08-83-11	CAJAS DE LAMINA DE ACERO INOXIDABLE PARA ALOJAR PROYECTOS	- 0.00
M-08-83-12	CAJAS DE LAMINA DE ACERO INOXIDABLE PARA ALOJAR PROYECTOS	- 0.00
M-08-83-13	CAJAS DE LAMINA DE ACERO INOXIDABLE PARA ALOJAR PROYECTOS	- 0.00
M-08-83-14	CAJAS DE LAMINA DE ACERO INOXIDABLE PARA ALOJAR PROYECTOS	- 0.00
M-08-83-15	CAJAS DE LAMINA DE ACERO INOXIDABLE PARA ALOJAR PROYECTOS	- 0.00
M-08-83-16	CAJAS DE LAMINA DE ACERO INOXIDABLE PARA ALOJAR PROYECTOS	- 0.00
M-08-83-17	CAJAS DE LAMINA DE ACERO INOXIDABLE PARA ALOJAR PROYECTOS	- 0.00
M-08-83-18	CAJAS DE LAMINA DE ACERO INOXIDABLE PARA ALOJAR PROYECTOS	- 0.00
M-08-83-19	CAJAS DE LAMINA DE ACERO INOXIDABLE PARA ALOJAR PROYECTOS	- 0.00
M-08-83-20	CAJAS DE LAMINA DE ACERO INOXIDABLE PARA ALOJAR PROYECTOS	- 0.00



Ente Público: INSTITUTO TECNOLÓGICO SUPERIOR DEL SUR DEL ESTADO DE YUCATÁN
Relación de bienes que componen su patrimonio
Cuenta Pública de 2026

Código	Descripción del Bien	Valor en libros
M-08-83-21	BASE TIPO ESCUEDRA, FABRICADOS CON TUVO GALV. DE 3/4 DE 075 X 75 CMS. DE LARGO CON PLACA DE HIERRO	0.00
M-08-83-22	BASE TIPO ESCUEDRA, FABRICADOS CON TUVO GALV. DE 3/4 DE 075 X 75 CMS. DE LARGO CON PLACA DE HIERRO	0.00
M-08-83-23	BASE TIPO ESCUEDRA, FABRICADOS CON TUVO GALV. DE 3/4 DE 075 X 75 CMS. DE LARGO CON PLACA DE HIERRO	0.00
M-08-83-24	BASE TIPO ESCUEDRA, FABRICADOS CON TUVO GALV. DE 3/4 DE 075 X 75 CMS. DE LARGO CON PLACA DE HIERRO	0.00
M-08-83-25	BASE TIPO ESCUEDRA, FABRICADOS CON TUVO GALV. DE 3/4 DE 075 X 75 CMS. DE LARGO CON PLACA DE HIERRO	0.00
M-08-83-26	BASE TIPO ESCUEDRA, FABRICADOS CON TUVO GALV. DE 3/4 DE 075 X 75 CMS. DE LARGO CON PLACA DE HIERRO	0.00
M-08-83-27	BASE TIPO ESCUEDRA, FABRICADOS CON TUVO GALV. DE 3/4 DE 075 X 75 CMS. DE LARGO CON PLACA DE HIERRO	0.00
M-08-83-28	BASE TIPO ESCUEDRA, FABRICADOS CON TUVO GALV. DE 3/4 DE 075 X 75 CMS. DE LARGO CON PLACA DE HIERRO	0.00
M-08-83-29	BASE TIPO ESCUEDRA, FABRICADOS CON TUVO GALV. DE 3/4 DE 075 X 75 CMS. DE LARGO CON PLACA DE HIERRO	0.00
M-08-83-30	BASE TIPO ESCUEDRA, FABRICADOS CON TUVO GALV. DE 3/4 DE 075 X 75 CMS. DE LARGO CON PLACA DE HIERRO	0.00
M-08-83-31	BASE TIPO ESCUEDRA, FABRICADOS CON TUVO GALV. DE 3/4 DE 075 X 75 CMS. DE LARGO CON PLACA DE HIERRO	0.00
M-08-83-32	BASE TIPO ESCUEDRA, FABRICADOS CON TUVO GALV. DE 3/4 DE 075 X 75 CMS. DE LARGO CON PLACA DE HIERRO	0.00
M-08-83-33	BASE TIPO ESCUEDRA, FABRICADOS CON TUVO GALV. DE 3/4 DE 075 X 75 CMS. DE LARGO CON PLACA DE HIERRO	0.00
M-08-83-34	BASE TIPO ESCUEDRA, FABRICADOS CON TUVO GALV. DE 3/4 DE 075 X 75 CMS. DE LARGO CON PLACA DE HIERRO	0.00
M-08-83-35	PIEZAS CAJAS PARA ALOJAR EL CPU HECHAS DE VARILLA REDONDA Y PISO DE MADERA	0.00
M-08-83-36	PIEZAS CAJAS PARA ALOJAR EL CPU HECHAS DE VARILLA REDONDA Y PISO DE MADERA	0.00
M-08-83-37	PIEZAS CAJAS PARA ALOJAR EL CPU HECHAS DE VARILLA REDONDA Y PISO DE MADERA	0.00
M-08-83-38	PIEZAS CAJAS PARA ALOJAR EL CPU HECHAS DE VARILLA REDONDA Y PISO DE MADERA	0.00
M-08-83-39	PIEZAS CAJAS PARA ALOJAR EL CPU HECHAS DE VARILLA REDONDA Y PISO DE MADERA	0.00
M-08-83-40	PIEZAS CAJAS PARA ALOJAR EL CPU HECHAS DE VARILLA REDONDA Y PISO DE MADERA	0.00
M-08-83-41	PIEZAS CAJAS PARA ALOJAR EL CPU HECHAS DE VARILLA REDONDA Y PISO DE MADERA	0.00
M-08-83-42	PIEZAS CAJAS PARA ALOJAR EL CPU HECHAS DE VARILLA REDONDA Y PISO DE MADERA	0.00



Ente Público: INSTITUTO TECNOLÓGICO SUPERIOR DEL SUR DEL ESTADO DE YUCATÁN
Relación de bienes que componen su patrimonio
Cuenta Pública de 2026

Código	Descripción del Bien	Valor en libros
M-08-83-43	PIEZAS CAJAS PARA ALOJAR EL CPU HECHAS DE VARILLA REDONDA Y PISO DE MADERA	0.00
M-08-83-44	PIEZAS CAJAS PARA ALOJAR EL CPU HECHAS DE VARILLA REDONDA Y PISO DE MADERA	0.00
M-08-83-45	PIEZAS CAJAS PARA ALOJAR EL CPU HECHAS DE VARILLA REDONDA Y PISO DE MADERA	0.00
M-08-83-46	PIEZAS CAJAS PARA ALOJAR EL CPU HECHAS DE VARILLA REDONDA Y PISO DE MADERA	0.00
M-08-83-47	PIEZAS CAJAS PARA ALOJAR EL CPU HECHAS DE VARILLA REDONDA Y PISO DE MADERA	0.00
M-08-83-48	PIEZAS CAJAS PARA ALOJAR EL CPU HECHAS DE VARILLA REDONDA Y PISO DE MADERA	0.00
M-08-87-49	ARCHIVERO METALICO DE 4 GAVETAS	0.00
M-08-98-50	ARCHIVERO DE 4 GAVETAS METALICO OFICIO 130 X 50 X 68	- 0.00
M-08-98-51	ARCHIVERO DE 4 GAVETAS METALICO OFICIO 130 X 50 X 68	- 0.00
M-08-35-52	EXTINTOR DE GAS CARBONICO CO2 DE 5 LBS (2.3 KGS)	- 0.00
M-08-35-53	EXTINTOR DE GAS CARBONICO CO2 DE 5 LBS 4.5 KGS	- 0.00
M-08-72-54	EXTINTOR DE POLVO QUIMICO SECO DE 6 KGS	- 0.00
M-08-72-55	EXTINTOR DE POLVO QUIMICO SECO DE 6 KGS	- 0.00
M-08-72-56	EXTINTOR DE POLVO QUIMICO SECO DE 6 KGS	- 0.00
M-08-72-57	EXTINTOR DE POLVO QUIMICO SECO DE 6 KGS	- 0.00
M-07-30-04	CARRO TRANSPORTADOR DE LIBROS C/4 COMPARTIMENOS Y RODAJAS MEDIDAS 80 X 50 X 95 CM	- 0.00
M-07-30-05	TARJETERO CON 6 CAJONES PARA FICHAS BIBLIOGRAFICAS DE 3" X 5"	0.00
M-07-62-45	ESPEJO CONVEXO DE VIDRIO, CON BASE DE ALUMINIO PARA FIJAR AL MURO O COLUMNA. SISTEMA DE ROTULA DIRECCIONAL DE ALUMINIO	- 0.00
M-07-62-46	ESPEJO CONVEXO DE VIDRIO, CON BASE DE ALUMINIO PARA FIJAR AL MURO O COLUMNA. SISTEMA DE ROTULA DIRECCIONAL DE ALUMINIO	- 0.00
M-07-62-47	ESPEJO CONVEXO DE VIDRIO, CON BASE DE ALUMINIO PARA FIJAR AL MURO O COLUMNA. SISTEMA DE ROTULA DIRECCIONAL DE ALUMINIO	- 0.00
M-07-62-48	ESPEJO CONVEXO DE VIDRIO, CON BASE DE ALUMINIO PARA FIJAR AL MURO O COLUMNA. SISTEMA DE ROTULA DIRECCIONAL DE ALUMINIO	- 0.00
M-07-62-49	ESPEJO CONVEXO DE VIDRIO, CON BASE DE ALUMINIO PARA FIJAR AL MURO O COLUMNA. SISTEMA DE ROTULA DIRECCIONAL DE ALUMINIO	- 0.00
M-07-62-50	ESPEJO CONVEXO DE VIDRIO, CON BASE DE ALUMINIO PARA FIJAR AL MURO O COLUMNA. SISTEMA DE ROTULA DIRECCIONAL DE ALUMINIO	- 0.00
M-07-32-23	TARJETERO 25 ESPACIOS PARA RELOJ CHECADOR	- 0.00
M-07-39-24	ESCALERA DE TIJERA CASERA FECUPESC-TICG03-06	- 0.00
M-07-10-25	PERSIANAS VERTICALES DE PVC COLOR IVORY Y VISILLOS	- 0.00
M-07-79-42	PROYECTOR VIEWSONIC PJ503D LUMENES SVGA DLP DE 1500 ANSI LUMENES SERIE: QLK074000771	0.00
M-06-96-02	VENTANA FIJA DE ALUMINIO NATURAL Y CRISTAL TRANSPARENTE DE .90 X 2 MTS	0.00



Ente Público: INSTITUTO TECNOLÓGICO SUPERIOR DEL SUR DEL ESTADO DE YUCATÁN
Relación de bienes que componen su patrimonio
Cuenta Pública de 2026

Código	Descripción del Bien	Valor en libros
M-06-96-03	VENTANA DE ALUMINIO NATURAL Y CRISTAL DE 6 MM D .80 DE 2.50 MTS CORREDIZA DOS PUERTAS	- 0.00
M-06-54-04	LIBRERO DE 5 REPISAS CLASSIC CHERRY	0.00
M-06-22-05	MESA OFIPM 180 X 60 CPCPU/ CANALN/ GRAFITO. MESA ESPECIAL PARA COMPUTADORA DE ESTRUCTURA METALICA Y CUBIERTA DE MELANINA EN COLOR GRAFITO, INCLUYE DOS PORTA TECLADOS ,2 PORTA CPU, 2 CANALETAS EN LA PARTE POSTERIOR DE 180 X 60 CM	0.00
M-06-22-06	MESA OFIPM 180 X 60 CPCPU/ CANALN/ GRAFITO. MESA ESPECIAL PARA COMPUTADORA DE ESTRUCTURA METALICA Y CUBIERTA DE MELANINA EN COLOR GRAFITO, INCLUYE DOS PORTA TECLADOS ,2 PORTA CPU, 2 CANALETAS EN LA PARTE POSTERIOR DE 180 X 60 CM	0.00
M-06-22-07	MESA OFIPM 180 X 60 CPCPU/ CANALN/ GRAFITO. MESA ESPECIAL PARA COMPUTADORA DE ESTRUCTURA METALICA Y CUBIERTA DE MELANINA EN COLOR GRAFITO, INCLUYE DOS PORTA TECLADOS ,2 PORTA CPU, 2 CANALETAS EN LA PARTE POSTERIOR DE 180 X 60 CM	0.00
M-06-22-08	MESA OFIPM 180 X 60 CPCPU/ CANALN/ GRAFITO. MESA ESPECIAL PARA COMPUTADORA DE ESTRUCTURA METALICA Y CUBIERTA DE MELANINA EN COLOR GRAFITO, INCLUYE DOS PORTA TECLADOS ,2 PORTA CPU, 2 CANALETAS EN LA PARTE POSTERIOR DE 180 X 60 CM	0.00
M-06-22-09	MESA OFIPM 180 X 60 CPCPU/ CANALN/ GRAFITO. MESA ESPECIAL PARA COMPUTADORA DE ESTRUCTURA METALICA Y CUBIERTA DE MELANINA EN COLOR GRAFITO, INCLUYE DOS PORTA TECLADOS ,2 PORTA CPU, 2 CANALETAS EN LA PARTE POSTERIOR DE 180 X 60 CM	0.00
M-06-22-10	MESA OFIPM 180 X 60 CPCPU/ CANALN/ GRAFITO. MESA ESPECIAL PARA COMPUTADORA DE ESTRUCTURA METALICA Y CUBIERTA DE MELANINA EN COLOR GRAFITO, INCLUYE DOS PORTA TECLADOS ,2 PORTA CPU, 2 CANALETAS EN LA PARTE POSTERIOR DE 180 X 60 CM	0.00
M-06-22-11	MESA OFIPM 180 X 60 CPCPU/ CANALN/ GRAFITO. MESA ESPECIAL PARA COMPUTADORA DE ESTRUCTURA METALICA Y CUBIERTA DE MELANINA EN COLOR GRAFITO, INCLUYE DOS PORTA TECLADOS ,2 PORTA CPU, 2 CANALETAS EN LA PARTE POSTERIOR DE 180 X 60 CM	0.00
M-06-22-12	MESA OFIPM 180 X 60 CPCPU/ CANALN/ GRAFITO. MESA ESPECIAL PARA COMPUTADORA DE ESTRUCTURA METALICA Y CUBIERTA DE MELANINA EN COLOR GRAFITO, INCLUYE DOS PORTA TECLADOS ,2 PORTA CPU, 2 CANALETAS EN LA PARTE POSTERIOR DE 180 X 60 CM	0.00
M-06-22-13	MESA OFIPM 180 X 60 CPCPU/ CANALN/ GRAFITO. MESA ESPECIAL PARA COMPUTADORA DE ESTRUCTURA METALICA Y CUBIERTA DE MELANINA EN COLOR GRAFITO, INCLUYE DOS PORTA TECLADOS ,2 PORTA CPU, 2 CANALETAS EN LA PARTE POSTERIOR DE 180 X 60 CM	0.00
M-06-22-14	MESA OFIPM 180 X 60 CPCPU/ CANALN/ GRAFITO. MESA ESPECIAL PARA COMPUTADORA DE ESTRUCTURA METALICA Y CUBIERTA DE MELANINA EN COLOR GRAFITO, INCLUYE DOS PORTA TECLADOS ,2 PORTA CPU, 2 CANALETAS EN LA PARTE POSTERIOR DE 180 X 60 CM	0.00
M-06-22-15	MESA OFIPM 180 X 60 CPCPU/ CANALN/ GRAFITO. MESA ESPECIAL PARA COMPUTADORA DE ESTRUCTURA METALICA Y CUBIERTA DE MELANINA EN COLOR GRAFITO, INCLUYE DOS PORTA TECLADOS ,2 PORTA CPU, 2 CANALETAS EN LA PARTE POSTERIOR DE 180 X 60 CM	0.00



Ente Público: INSTITUTO TECNOLÓGICO SUPERIOR DEL SUR DEL ESTADO DE YUCATÁN
Relación de bienes que componen su patrimonio
Cuenta Pública de 2026

Código	Descripción del Bien	Valor en libros
M-06-22-16	MESA OFIPM 180 X 60 CPCPU/ CANALN/ GRAFITO. MESA ESPECIAL PARA COMPUTADORA DE ESTRUCTURA METALICA Y CUBIERTA DE MELANINA EN COLOR GRAFITO, INCLUYE DOS PORTA TECLADOS ,2 PORTA CPU, 2 CANALETAS EN LA PARTE POSTERIOR DE 180 X 60 CM	0.00
M-06-22-17	MESA OFIPM 180 X 60 CPCPU/ CANALN/ GRAFITO. MESA ESPECIAL PARA COMPUTADORA DE ESTRUCTURA METALICA Y CUBIERTA DE MELANINA EN COLOR GRAFITO, INCLUYE DOS PORTA TECLADOS ,2 PORTA CPU, 2 CANALETAS EN LA PARTE POSTERIOR DE 180 X 60 CM	0.00
M-06-22-18	MESA OFIPM 180 X 60 CPCPU/ CANALN/ GRAFITO. MESA ESPECIAL PARA COMPUTADORA DE ESTRUCTURA METALICA Y CUBIERTA DE MELANINA EN COLOR GRAFITO, INCLUYE DOS PORTA TECLADOS ,2 PORTA CPU, 2 CANALETAS EN LA PARTE POSTERIOR DE 180 X 60 CM	0.00
M-06-22-19	MESA OFIPM 180 X 60 CPCPU/ CANALN/ GRAFITO. MESA ESPECIAL PARA COMPUTADORA DE ESTRUCTURA METALICA Y CUBIERTA DE MELANINA EN COLOR GRAFITO, INCLUYE DOS PORTA TECLADOS ,2 PORTA CPU, 2 CANALETAS EN LA PARTE POSTERIOR DE 180 X 60 CM	0.00
M-06-22-20	MESA OFIPM 180 X 60 CPCPU/ CANALN/ GRAFITO. MESA ESPECIAL PARA COMPUTADORA DE ESTRUCTURA METALICA Y CUBIERTA DE MELANINA EN COLOR GRAFITO, INCLUYE DOS PORTA TECLADOS ,2 PORTA CPU, 2 CANALETAS EN LA PARTE POSTERIOR DE 180 X 60 CM	0.00
M-06-22-21	MESA OFIPM 180 X 60 CPCPU/ CANALN/ GRAFITO. MESA ESPECIAL PARA COMPUTADORA DE ESTRUCTURA METALICA Y CUBIERTA DE MELANINA EN COLOR GRAFITO, INCLUYE DOS PORTA TECLADOS ,2 PORTA CPU, 2 CANALETAS EN LA PARTE POSTERIOR DE 180 X 60 CM	0.00
M-06-22-22	MESA OFIPM 180 X 60 CPCPU/ CANALN/ GRAFITO. MESA ESPECIAL PARA COMPUTADORA DE ESTRUCTURA METALICA Y CUBIERTA DE MELANINA EN COLOR GRAFITO, INCLUYE DOS PORTA TECLADOS ,2 PORTA CPU, 2 CANALETAS EN LA PARTE POSTERIOR DE 180 X 60 CM	0.00
M-06-22-23	MESA OFIPM 180 X 60 CPCPU/ CANALN/ GRAFITO. MESA ESPECIAL PARA COMPUTADORA DE ESTRUCTURA METALICA Y CUBIERTA DE MELANINA EN COLOR GRAFITO, INCLUYE DOS PORTA TECLADOS ,2 PORTA CPU, 2 CANALETAS EN LA PARTE POSTERIOR DE 180 X 60 CM	0.00
M-06-22-24	MESA OFIPM 180 X 60 CPCPU/ CANALN/ GRAFITO. MESA ESPECIAL PARA COMPUTADORA DE ESTRUCTURA METALICA Y CUBIERTA DE MELANINA EN COLOR GRAFITO, INCLUYE DOS PORTA TECLADOS ,2 PORTA CPU, 2 CANALETAS EN LA PARTE POSTERIOR DE 180 X 60 CM	0.00
M-06-22-25	MESA OFIPM 180 X 60 CPCPU/ CANALN/ GRAFITO. MESA ESPECIAL PARA COMPUTADORA DE ESTRUCTURA METALICA Y CUBIERTA DE MELANINA EN COLOR GRAFITO, INCLUYE DOS PORTA TECLADOS ,2 PORTA CPU, 2 CANALETAS EN LA PARTE POSTERIOR DE 180 X 60 CM	0.00
M-06-22-26	MESA OFIPM 180 X 60 CPCPU/ CANALN/ GRAFITO. MESA ESPECIAL PARA COMPUTADORA DE ESTRUCTURA METALICA Y CUBIERTA DE MELANINA EN COLOR GRAFITO, INCLUYE DOS PORTA TECLADOS ,2 PORTA CPU, 2 CANALETAS EN LA PARTE POSTERIOR DE 180 X 60 CM	0.00
M-06-22-27	MESA OFIPM 180 X 60 CPCPU/ CANALN/ GRAFITO. MESA ESPECIAL PARA COMPUTADORA DE ESTRUCTURA METALICA Y CUBIERTA DE MELANINA EN COLOR GRAFITO, INCLUYE DOS PORTA TECLADOS ,2 PORTA CPU, 2 CANALETAS EN LA PARTE POSTERIOR DE 180 X 60 CM	0.00



Ente Público: INSTITUTO TECNOLÓGICO SUPERIOR DEL SUR DEL ESTADO DE YUCATÁN
Relación de bienes que componen su patrimonio
Cuenta Pública de 2026

Código	Descripción del Bien	Valor en libros
M-06-22-28	MESA OFIPM 180 X 60 CPCPU/ CANALN/ GRAFITO. MESA ESPECIAL PARA COMPUTADORA DE ESTRUCTURA METALICA Y CUBIERTA DE MELANINA EN COLOR GRAFITO, INCLUYE DOS PORTA TECLADOS ,2 PORTA CPU, 2 CANALETAS EN LA PARTE POSTERIOR DE 180 X 60 CM	0.00
M-06-22-29	MESA OFIPM 180 X 60 CPCPU/ CANALN/ GRAFITO. MESA ESPECIAL PARA COMPUTADORA DE ESTRUCTURA METALICA Y CUBIERTA DE MELANINA EN COLOR GRAFITO, INCLUYE DOS PORTA TECLADOS ,2 PORTA CPU, 2 CANALETAS EN LA PARTE POSTERIOR DE 180 X 60 CM	0.00
M-06-22-30	MESA OFIPM 180 X 60 CPCPU/ CANALN/ GRAFITO. MESA ESPECIAL PARA COMPUTADORA DE ESTRUCTURA METALICA Y CUBIERTA DE MELANINA EN COLOR GRAFITO, INCLUYE DOS PORTA TECLADOS ,2 PORTA CPU, 2 CANALETAS EN LA PARTE POSTERIOR DE 180 X 60 CM	0.00
M-06-22-31	MESA OFIPM 180 X 60 CPCPU/ CANALN/ GRAFITO. MESA ESPECIAL PARA COMPUTADORA DE ESTRUCTURA METALICA Y CUBIERTA DE MELANINA EN COLOR GRAFITO, INCLUYE DOS PORTA TECLADOS ,2 PORTA CPU, 2 CANALETAS EN LA PARTE POSTERIOR DE 180 X 60 CM	0.00
M-06-22-32	MESA OFIPM 180 X 60 CPCPU/ CANALN/ GRAFITO. MESA ESPECIAL PARA COMPUTADORA DE ESTRUCTURA METALICA Y CUBIERTA DE MELANINA EN COLOR GRAFITO, INCLUYE DOS PORTA TECLADOS ,2 PORTA CPU, 2 CANALETAS EN LA PARTE POSTERIOR DE 180 X 60 CM	0.00
M-06-22-33	MESA OFIPM 180 X 60 CPCPU/ CANALN/ GRAFITO. MESA ESPECIAL PARA COMPUTADORA DE ESTRUCTURA METALICA Y CUBIERTA DE MELANINA EN COLOR GRAFITO, INCLUYE DOS PORTA TECLADOS ,2 PORTA CPU, 2 CANALETAS EN LA PARTE POSTERIOR DE 180 X 60 CM	0.00
M-06-22-34	MESA OFIPM 180 X 60 CPCPU/ CANALN/ GRAFITO. MESA ESPECIAL PARA COMPUTADORA DE ESTRUCTURA METALICA Y CUBIERTA DE MELANINA EN COLOR GRAFITO, INCLUYE DOS PORTA TECLADOS ,2 PORTA CPU, 2 CANALETAS EN LA PARTE POSTERIOR DE 180 X 60 CM	0.00
M-06-22-35	MESA OFIPM 180 X 60 CPCPU/ CANALN/ GRAFITO. MESA ESPECIAL PARA COMPUTADORA DE ESTRUCTURA METALICA Y CUBIERTA DE MELANINA EN COLOR GRAFITO, INCLUYE DOS PORTA TECLADOS ,2 PORTA CPU, 2 CANALETAS EN LA PARTE POSTERIOR DE 180 X 60 CM	0.00
M-06-22-36	MESA OFIPM 180 X 60 CPCPU/ CANALN/ GRAFITO. MESA ESPECIAL PARA COMPUTADORA DE ESTRUCTURA METALICA Y CUBIERTA DE MELANINA EN COLOR GRAFITO, INCLUYE DOS PORTA TECLADOS ,2 PORTA CPU, 2 CANALETAS EN LA PARTE POSTERIOR DE 180 X 60 CM	0.00
M-06-22-37	MESA OFIPM 180 X 60 CPCPU/ CANALN/ GRAFITO. MESA ESPECIAL PARA COMPUTADORA DE ESTRUCTURA METALICA Y CUBIERTA DE MELANINA EN COLOR GRAFITO, INCLUYE DOS PORTA TECLADOS ,2 PORTA CPU, 2 CANALETAS EN LA PARTE POSTERIOR DE 180 X 60 CM	0.00
M-06-22-38	MESA OFIPM 180 X 60 CPCPU/ CANALN/ GRAFITO. MESA ESPECIAL PARA COMPUTADORA DE ESTRUCTURA METALICA Y CUBIERTA DE MELANINA EN COLOR GRAFITO, INCLUYE DOS PORTA TECLADOS ,2 PORTA CPU, 2 CANALETAS EN LA PARTE POSTERIOR DE 180 X 60 CM	0.00
M-06-22-39	MESA OFIPM 180 X 60 CPCPU/ CANALN/ GRAFITO. MESA ESPECIAL PARA COMPUTADORA DE ESTRUCTURA METALICA Y CUBIERTA DE MELANINA EN COLOR GRAFITO, INCLUYE DOS PORTA TECLADOS ,2 PORTA CPU, 2 CANALETAS EN LA PARTE POSTERIOR DE 180 X 60 CM	0.00



Ente Público: INSTITUTO TECNOLÓGICO SUPERIOR DEL SUR DEL ESTADO DE YUCATÁN
Relación de bienes que componen su patrimonio
Cuenta Pública de 2026

Código	Descripción del Bien	Valor en libros
M-06-22-40	MESA OFIPM 180 X 60 CPCPU/ CANALN/ GRAFITO. MESA ESPECIAL PARA COMPUTADORA DE ESTRUCTURA METALICA Y CUBIERTA DE MELANINA EN COLOR GRAFITO, INCLUYE DOS PORTA TECLADOS ,2 PORTA CPU, 2 CANALETAS EN LA PARTE POSTERIOR DE 180 X 60 CM	0.00
M-06-22-41	MESA OFIPM 180 X 60 CPCPU/ CANALN/ GRAFITO. MESA ESPECIAL PARA COMPUTADORA DE ESTRUCTURA METALICA Y CUBIERTA DE MELANINA EN COLOR GRAFITO, INCLUYE DOS PORTA TECLADOS ,2 PORTA CPU, 2 CANALETAS EN LA PARTE POSTERIOR DE 180 X 60 CM	0.00
M-06-22-42	MESA OFIPM 180 X 60 CPCPU/ CANALN/ GRAFITO. MESA ESPECIAL PARA COMPUTADORA DE ESTRUCTURA METALICA Y CUBIERTA DE MELANINA EN COLOR GRAFITO, INCLUYE DOS PORTA TECLADOS ,2 PORTA CPU, 2 CANALETAS EN LA PARTE POSTERIOR DE 180 X 60 CM	0.00
M-06-22-43	MESA OFIPM 180 X 60 CPCPU/ CANALN/ GRAFITO. MESA ESPECIAL PARA COMPUTADORA DE ESTRUCTURA METALICA Y CUBIERTA DE MELANINA EN COLOR GRAFITO, INCLUYE DOS PORTA TECLADOS ,2 PORTA CPU, 2 CANALETAS EN LA PARTE POSTERIOR DE 180 X 60 CM	0.00
M-06-22-44	MESA OFIPM 180 X 60 CPCPU/ CANALN/ GRAFITO. MESA ESPECIAL PARA COMPUTADORA DE ESTRUCTURA METALICA Y CUBIERTA DE MELANINA EN COLOR GRAFITO, INCLUYE DOS PORTA TECLADOS ,2 PORTA CPU, 2 CANALETAS EN LA PARTE POSTERIOR DE 180 X 60 CM	0.00
M-06-22-45	MESA OFIPM 180 X 60 CPCPU/ CANALN/ GRAFITO. MESA ESPECIAL PARA COMPUTADORA DE ESTRUCTURA METALICA Y CUBIERTA DE MELANINA EN COLOR GRAFITO, INCLUYE DOS PORTA TECLADOS ,2 PORTA CPU, 2 CANALETAS EN LA PARTE POSTERIOR DE 180 X 60 CM	0.00
M-06-22-46	MESA OFIPM 180 X 60 CPCPU/ CANALN/ GRAFITO. MESA ESPECIAL PARA COMPUTADORA DE ESTRUCTURA METALICA Y CUBIERTA DE MELANINA EN COLOR GRAFITO, INCLUYE DOS PORTA TECLADOS ,2 PORTA CPU, 2 CANALETAS EN LA PARTE POSTERIOR DE 180 X 60 CM	0.00
M-06-29-47	LOCKER METALICO 3 PUERTAS ARENA	0.00
M-06-29-48	LOCKER METALICO 3 PUERTAS ARENA	0.00
M-06-29-49	LOCKER METALICO 3 PUERTAS ARENA	0.00
M-06-29-50	LOCKER METALICO 3 PUERTAS ARENA	0.00
M-06-29-51	LOCKER METALICO 3 PUERTAS ARENA	0.00
M-06-11-55	CANCEL DE 1.99 X 2.10 DE L3 ALUMINIO NATURAL DIVIDIDO EN DOS PUERTAS BOLETINES DE CRISTAL Y DUELOS	- 0.00
M-06-11-52	GAVETERO DE 1.36 X 50 CON DUELAS ALUMINIO GENERAL	- 0.00
M-06-11-56	GAVETERO DE 1.36 X 50 CON DUELAS ALUMINIO GENERAL	- 0.03
M-06-11-57	GAVETERO DE 1.36 X 50 CON DUELAS ALUMINIO GENERAL	- 0.03
M-05-31-298	VENTILADOR MARCA VEC	0.00
M-05-59-299	ASPIRACRAFTSMA SERIE: 03363	0.00
M-05-69-300	MAQUINA KM-1820 LA - FOTOCOPIADORA KYOSERA SERIE: XJN5300058	0.00
M-05-18-301	VENTILADOR MARCA VEC	0.00
M-05-47-302	VENTILADORES DE TECHO VEC	0.00



Ente Público: INSTITUTO TECNOLÓGICO SUPERIOR DEL SUR DEL ESTADO DE YUCATÁN
Relación de bienes que componen su patrimonio
Cuenta Pública de 2026

Código	Descripción del Bien	Valor en libros
M-05-47-303	VENTILADORES DE TECHO VEC	0.00
M-05-47-304	VENTILADORES DE TECHO VEC	0.00
M-05-47-305	VENTILADORES DE TECHO VEC	0.00
M-05-47-306	VENTILADORES DE TECHO VEC	0.00
M-05-47-307	VENTILADORES DE TECHO VEC	0.00
M-05-47-308	VENTILADORES DE TECHO VEC	0.00
M-05-47-309	VENTILADORES DE TECHO VEC	0.00
M-05-47-310	VENTILADORES DE TECHO VEC	0.00
M-05-47-311	VENTILADORES DE TECHO VEC	0.00
M-05-18-312	AIRE ACONDICIONADO LG S362CG MINISPLIT	0.00
M-05-18-313	AIRE ACONDICIONADO LG S362CG MINISPLIT	0.00
M-05-38-314	MICROFONO INALAMBRICO SHURE DE MANO SM58 SERIE: 1N2485608	0.00
M-05-76-315	RADIO 4 PACK	0.00
ME-15-91-01	PUPITRE	- 0.00
ME-15-91-02	PUPITRE	- 0.00
ME-15-91-03	PUPITRE	- 0.00
ME-15-91-04	PUPITRE	- 0.00
ME-15-91-05	PUPITRE	- 0.00
ME-15-91-06	PUPITRE	- 0.00
ME-15-91-07	PUPITRE	- 0.00
ME-15-91-08	PUPITRE	- 0.00
ME-15-91-09	PUPITRE	- 0.00
ME-15-91-10	PUPITRE	- 0.00
ME-15-91-11	PUPITRE	- 0.00
ME-15-91-12	PUPITRE	- 0.00
ME-15-91-13	PUPITRE	- 0.00
ME-15-91-14	PUPITRE	- 0.00
ME-15-91-15	PUPITRE	- 0.00
ME-15-91-16	PUPITRE	- 0.00
ME-15-91-17	PUPITRE	- 0.00
ME-15-91-18	PUPITRE	- 0.00
ME-15-91-19	PUPITRE	- 0.00
ME-15-91-20	PUPITRE	- 0.00
ME-15-91-21	PUPITRE	- 0.00
ME-15-91-22	PUPITRE	- 0.00



Ente Público: INSTITUTO TECNOLÓGICO SUPERIOR DEL SUR DEL ESTADO DE YUCATÁN
Relación de bienes que componen su patrimonio
Cuenta Pública de 2026

Código	Descripción del Bien	Valor en libros
ME-15-91-23	PUPITRE	- 0.00
ME-15-91-24	PUPITRE	- 0.00
ME-15-91-25	PUPITRE	- 0.00
ME-15-91-26	PUPITRE	- 0.00
ME-15-91-27	PUPITRE	- 0.00
ME-15-91-28	PUPITRE	- 0.00
ME-15-91-29	PUPITRE	- 0.00
ME-15-91-30	PUPITRE	- 0.00
ME-15-91-31	PUPITRE	- 0.00
ME-15-91-32	PUPITRE	- 0.00
ME-15-91-33	PUPITRE	- 0.00
ME-15-91-34	PUPITRE	- 0.00
ME-15-91-35	PUPITRE	- 0.00
ME-15-91-36	PUPITRE	- 0.00
ME-15-91-37	PUPITRE	- 0.00
ME-15-91-38	PUPITRE	- 0.00
ME-15-91-39	PUPITRE	- 0.00
ME-15-91-40	PUPITRE	- 0.00
ME-15-91-41	PUPITRE	- 0.00
ME-15-91-42	PUPITRE	- 0.00
ME-15-91-43	PUPITRE	- 0.00
ME-15-91-44	PUPITRE	- 0.00
ME-15-91-45	PUPITRE	- 0.00
ME-15-91-46	PUPITRE	- 0.00
ME-15-91-47	PUPITRE	- 0.00
ME-15-91-48	PUPITRE	- 0.00
ME-15-91-49	PUPITRE	- 0.00
ME-15-91-50	PUPITRE	- 0.00
ME-15-91-51	PUPITRE	- 0.00
ME-15-91-52	PUPITRE	- 0.00
ME-15-91-53	PUPITRE	- 0.00
ME-15-91-54	PUPITRE	- 0.00
ME-15-91-55	PUPITRE	- 0.00
ME-15-91-56	PUPITRE	- 0.00
ME-15-91-57	PUPITRE	- 0.00



Ente Público: INSTITUTO TECNOLÓGICO SUPERIOR DEL SUR DEL ESTADO DE YUCATÁN
Relación de bienes que componen su patrimonio
Cuenta Pública de 2026

Código	Descripción del Bien	Valor en libros
ME-15-91-58	PUPITRE	- 0.00
ME-15-91-59	PUPITRE	- 0.00
ME-15-91-60	PUPITRE	- 0.00
ME-15-91-61	PUPITRE	- 0.00
ME-15-91-62	PUPITRE	- 0.00
ME-15-91-63	PUPITRE	- 0.00
ME-15-91-64	PUPITRE	- 0.00
ME-15-91-65	PUPITRE	- 0.00
ME-15-91-66	PUPITRE	- 0.00
ME-15-91-67	PUPITRE	- 0.00
ME-15-91-68	PUPITRE	- 0.00
ME-15-91-69	PUPITRE	- 0.00
ME-15-91-70	PUPITRE	- 0.00
ME-15-91-71	PUPITRE	- 0.00
ME-15-91-72	PUPITRE	- 0.00
ME-15-91-73	PUPITRE	- 0.00
ME-15-91-74	PUPITRE	- 0.00
ME-15-91-75	PUPITRE	- 0.00
ME-15-91-76	PUPITRE	- 0.00
ME-15-91-77	PUPITRE	- 0.00
ME-15-91-78	PUPITRE	- 0.00
ME-15-91-79	PUPITRE	- 0.00
ME-15-91-80	PUPITRE	- 0.00
ME-15-91-81	PUPITRE	- 0.00
ME-15-91-82	PUPITRE	- 0.00
ME-15-91-83	PUPITRE	- 0.00
ME-15-91-84	PUPITRE	- 0.00
ME-15-91-85	PUPITRE	- 0.00
ME-15-91-86	PUPITRE	- 0.00
ME-15-91-87	PUPITRE	- 0.00
ME-15-91-88	PUPITRE	- 0.00
ME-15-91-89	PUPITRE	- 0.00
ME-15-91-90	PUPITRE	- 0.00
ME-15-91-91	PUPITRE	- 0.00
ME-15-91-92	PUPITRE	- 0.00



Ente Público: INSTITUTO TECNOLÓGICO SUPERIOR DEL SUR DEL ESTADO DE YUCATÁN
Relación de bienes que componen su patrimonio
Cuenta Pública de 2026

Código	Descripción del Bien	Valor en libros
ME-15-91-93	PUPITRE	- 0.00
ME-15-91-94	PUPITRE	- 0.00
ME-15-91-95	PUPITRE	- 0.00
ME-15-91-96	PUPITRE	- 0.00
ME-15-91-97	PUPITRE	- 0.00
ME-15-91-98	PUPITRE	- 0.00
ME-15-91-99	PUPITRE	- 0.00
ME-15-91-100	PUPITRE	- 0.00
ME-15-91-101	PUPITRE	- 0.00
ME-15-91-102	PUPITRE	- 0.00
ME-15-91-103	PUPITRE	- 0.00
ME-15-91-104	PUPITRE	- 0.00
ME-15-91-105	PUPITRE	- 0.00
ME-15-91-106	PUPITRE	- 0.00
ME-15-91-107	PUPITRE	- 0.00
ME-15-91-108	PUPITRE	- 0.00
ME-15-91-109	PUPITRE	- 0.00
ME-15-91-110	PUPITRE	- 0.00
ME-15-91-111	PUPITRE	- 0.00
ME-15-91-112	PUPITRE	- 0.00
ME-15-91-113	PUPITRE	- 0.00
ME-15-91-114	PUPITRE	- 0.00
ME-15-91-115	PUPITRE	- 0.00
ME-15-91-116	PUPITRE	- 0.00
ME-15-91-117	PUPITRE	- 0.00
ME-15-91-118	PUPITRE	- 0.00
ME-15-91-119	PUPITRE	- 0.00
ME-15-91-120	PUPITRE	- 0.00
ME-15-91-121	PUPITRE	- 0.00
ME-15-91-122	PUPITRE	- 0.00
ME-15-91-123	PUPITRE	- 0.00
ME-15-91-124	PUPITRE	- 0.00
ME-15-91-125	PUPITRE	- 0.00
ME-15-91-126	PUPITRE	- 0.00
ME-15-91-127	PUPITRE	- 0.00



Ente Público: INSTITUTO TECNOLÓGICO SUPERIOR DEL SUR DEL ESTADO DE YUCATÁN
Relación de bienes que componen su patrimonio
Cuenta Pública de 2026

Código	Descripción del Bien	Valor en libros
ME-15-91-128	PUPITRE	- 0.00
ME-15-91-129	PUPITRE	- 0.00
ME-15-91-130	PUPITRE	- 0.00
ME-15-91-131	PUPITRE	- 0.00
ME-15-91-132	PUPITRE	- 0.00
ME-15-91-133	PUPITRE	- 0.00
ME-15-91-134	PUPITRE	- 0.00
ME-15-91-135	PUPITRE	- 0.00
ME-15-91-136	PUPITRE	- 0.00
ME-15-91-137	PUPITRE	- 0.00
ME-15-91-138	PUPITRE	- 0.00
ME-15-91-139	PUPITRE	- 0.00
ME-15-91-140	PUPITRE	- 0.00
ME-15-91-141	PUPITRE	- 0.00
ME-15-91-142	PUPITRE	- 0.00
ME-15-91-143	PUPITRE	- 0.00
ME-15-91-144	PUPITRE	- 0.00
ME-15-91-145	PUPITRE	- 0.00
ME-15-91-146	PUPITRE	- 0.00
ME-15-91-147	PUPITRE	- 0.00
ME-15-91-148	PUPITRE	- 0.00
ME-15-91-149	PUPITRE	- 0.00
ME-15-91-150	PUPITRE	- 0.00
ME-15-91-151	PUPITRE	- 0.00
ME-15-91-152	PUPITRE	- 0.00
ME-15-91-153	PUPITRE	- 0.00
ME-15-91-154	PUPITRE	- 0.00
ME-15-91-155	PUPITRE	- 0.00
ME-15-91-156	PUPITRE	- 0.00
ME-15-91-157	PUPITRE	- 0.00
ME-15-91-158	PUPITRE	- 0.00
ME-15-91-159	PUPITRE	- 0.00
ME-15-91-160	PUPITRE	- 0.00
ME-15-91-161	PUPITRE	- 0.00
ME-15-91-162	PUPITRE	- 0.00



Ente Público: INSTITUTO TECNOLÓGICO SUPERIOR DEL SUR DEL ESTADO DE YUCATÁN
Relación de bienes que componen su patrimonio
Cuenta Pública de 2026

Código	Descripción del Bien	Valor en libros
ME-15-91-163	PUPITRE	- 0.00
ME-15-91-164	PUPITRE	- 0.00
ME-15-91-165	PUPITRE	- 0.00
ME-15-91-166	PUPITRE	- 0.00
ME-15-91-167	PUPITRE	- 0.00
ME-15-91-168	PUPITRE	- 0.00
ME-15-91-169	PUPITRE	- 0.00
ME-15-91-170	PUPITRE	- 0.00
ME-15-91-171	PUPITRE	- 0.00
ME-15-91-172	PUPITRE	- 0.00
ME-15-91-173	PUPITRE	- 0.00
ME-15-91-174	PUPITRE	- 0.00
ME-15-91-175	PUPITRE	- 0.00
ME-15-91-176	PUPITRE	- 0.00
ME-15-91-177	PUPITRE	- 0.00
ME-15-91-178	PUPITRE	- 0.00
ME-15-91-179	PUPITRE	- 0.00
ME-15-91-180	PUPITRE	- 0.00
ME-15-91-181	PUPITRE	- 0.00
ME-15-91-182	PUPITRE	- 0.00
ME-15-91-183	PUPITRE	- 0.00
ME-15-91-184	PUPITRE	- 0.00
ME-15-91-185	PUPITRE	- 0.00
ME-15-91-186	PUPITRE	- 0.00
ME-15-91-187	PUPITRE	- 0.00
ME-15-91-188	PUPITRE	- 0.00
ME-15-91-189	PUPITRE	- 0.00
ME-15-91-190	PUPITRE	- 0.00
ME-15-91-191	PUPITRE	- 0.00
ME-15-91-192	PUPITRE	- 0.00
ME-15-91-193	PUPITRE	- 0.00
ME-15-91-194	PUPITRE	- 0.00
ME-15-91-195	PUPITRE	- 0.00
ME-15-91-196	PUPITRE	- 0.00
ME-15-91-197	PUPITRE	- 0.00



Ente Público: INSTITUTO TECNOLÓGICO SUPERIOR DEL SUR DEL ESTADO DE YUCATÁN
Relación de bienes que componen su patrimonio
Cuenta Pública de 2026

Código	Descripción del Bien	Valor en libros
ME-15-91-198	PUPITRE	- 0.00
ME-15-91-199	PUPITRE	- 0.00
ME-15-91-200	PUPITRE	- 0.00
M-15-92-145	BUTACA CON PALETA	0.00
M-15-92-146	BUTACA CON PALETA	0.00
M-15-92-147	BUTACA CON PALETA	0.00
M-15-92-148	BUTACA CON PALETA	0.00
M-15-92-149	BUTACA CON PALETA	0.00
M-15-92-150	BUTACA CON PALETA	0.00
M-15-92-151	BUTACA CON PALETA	0.00
M-15-92-152	BUTACA CON PALETA	0.00
M-15-92-153	BUTACA CON PALETA	0.00
M-15-92-154	BUTACA CON PALETA	0.00
M-15-92-155	BUTACA CON PALETA	0.00
M-15-92-156	BUTACA CON PALETA	0.00
M-15-92-157	BUTACA CON PALETA	0.00
M-15-92-158	BUTACA CON PALETA	0.00
M-15-92-159	BUTACA CON PALETA	0.00
M-15-92-160	BUTACA CON PALETA	0.00
M-15-92-161	BUTACA CON PALETA	0.00
M-15-92-162	BUTACA CON PALETA	0.00
M-15-92-163	BUTACA CON PALETA	0.00
M-15-92-164	BUTACA CON PALETA	0.00
M-15-92-165	BUTACA CON PALETA	0.00
M-15-92-166	BUTACA CON PALETA	0.00
M-15-92-167	BUTACA CON PALETA	0.00
M-15-92-168	BUTACA CON PALETA	0.00
M-15-92-169	BUTACA CON PALETA	0.00
M-15-92-170	BUTACA CON PALETA	0.00
M-15-92-171	BUTACA CON PALETA	0.00
M-15-92-172	BUTACA CON PALETA	0.00
M-15-92-173	BUTACA CON PALETA	0.00
M-15-92-174	BUTACA CON PALETA	0.00
M-15-92-175	BUTACA CON PALETA	0.00
M-15-92-176	BUTACA CON PALETA	0.00



Ente Público: INSTITUTO TECNOLÓGICO SUPERIOR DEL SUR DEL ESTADO DE YUCATÁN
Relación de bienes que componen su patrimonio
Cuenta Pública de 2026

Código	Descripción del Bien	Valor en libros
M-15-92-177	BUTACA CON PALETA	0.00
M-15-92-178	BUTACA CON PALETA	0.00
M-15-92-179	BUTACA CON PALETA	0.00
M-15-92-180	BUTACA CON PALETA	0.00
M-15-92-181	BUTACA CON PALETA	0.00
M-15-92-182	BUTACA CON PALETA	0.00
M-15-92-183	BUTACA CON PALETA	0.00
M-15-92-184	BUTACA CON PALETA	0.00
M-15-92-185	BUTACA CON PALETA	0.00
M-15-92-186	BUTACA CON PALETA	0.00
M-15-92-187	BUTACA CON PALETA	0.00
M-15-92-188	BUTACA CON PALETA	0.00
M-15-92-189	BUTACA CON PALETA	0.00
M-15-92-190	BUTACA CON PALETA	0.00
M-15-92-191	BUTACA CON PALETA	0.00
M-15-92-192	BUTACA CON PALETA	0.00
M-15-92-193	BUTACA CON PALETA	0.00
M-15-92-194	BUTACA CON PALETA	0.00
M-15-92-195	BUTACA CON PALETA	0.00
M-15-92-196	BUTACA CON PALETA	0.00
M-15-92-197	BUTACA CON PALETA	0.00
M-15-92-198	BUTACA CON PALETA	0.00
M-15-92-199	BUTACA CON PALETA	0.00
M-15-92-200	BUTACA CON PALETA	0.00
M-15-92-201	BUTACA CON PALETA	0.00
M-15-92-202	BUTACA CON PALETA	0.00
M-15-92-203	BUTACA CON PALETA	0.00
M-15-92-204	BUTACA CON PALETA	0.00
M-15-92-205	BUTACA CON PALETA	0.00
M-15-92-206	BUTACA CON PALETA	0.00
M-15-92-207	BUTACA CON PALETA	0.00
M-15-92-208	BUTACA CON PALETA	0.00
M-15-92-209	BUTACA CON PALETA	0.00
M-15-92-210	BUTACA CON PALETA	0.00
M-15-92-211	BUTACA CON PALETA	0.00



Ente Público: INSTITUTO TECNOLÓGICO SUPERIOR DEL SUR DEL ESTADO DE YUCATÁN
Relación de bienes que componen su patrimonio
Cuenta Pública de 2026

Código	Descripción del Bien	Valor en libros
M-15-92-212	BUTACA CON PALETA	0.00
M-15-92-213	BUTACA CON PALETA	0.00
M-15-92-214	BUTACA CON PALETA	0.00
M-15-92-215	BUTACA CON PALETA	0.00
M-15-92-216	BUTACA CON PALETA	0.00
M-15-92-217	BUTACA CON PALETA	0.00
M-15-92-218	BUTACA CON PALETA	0.00
M-15-92-219	BUTACA CON PALETA	0.00
M-15-92-220	BUTACA CON PALETA	0.00
M-15-92-221	BUTACA CON PALETA	0.00
M-15-92-222	BUTACA CON PALETA	0.00
M-15-92-223	BUTACA CON PALETA	0.00
M-15-92-224	BUTACA CON PALETA	0.00
M-15-92-225	BUTACA CON PALETA	0.00
M-15-92-226	BUTACA CON PALETA	0.00
M-15-92-227	BUTACA CON PALETA	0.00
M-15-92-228	BUTACA CON PALETA	0.00
M-15-92-229	BUTACA CON PALETA	0.00
M-15-92-230	BUTACA CON PALETA	0.00
M-15-92-231	BUTACA CON PALETA	0.00
M-15-92-232	BUTACA CON PALETA	0.00
M-15-92-233	BUTACA CON PALETA	0.00
M-15-92-234	BUTACA CON PALETA	0.00
M-15-92-235	BUTACA CON PALETA	0.00
M-15-92-236	BUTACA CON PALETA	0.00
M-15-92-237	BUTACA CON PALETA	0.00
M-15-92-238	BUTACA CON PALETA	0.00
M-15-92-239	BUTACA CON PALETA	0.00
M-15-92-240	BUTACA CON PALETA	0.00
M-15-92-241	BUTACA CON PALETA	0.00
M-15-92-242	BUTACA CON PALETA	0.00
M-15-92-243	BUTACA CON PALETA	0.00
M-15-92-244	BUTACA CON PALETA	0.00
M-15-92-245	BUTACA CON PALETA	0.00
M-15-92-246	BUTACA CON PALETA	0.00



Ente Público: INSTITUTO TECNOLÓGICO SUPERIOR DEL SUR DEL ESTADO DE YUCATÁN
Relación de bienes que componen su patrimonio
Cuenta Pública de 2026

Código	Descripción del Bien	Valor en libros
M-15-92-247	BUTACA CON PALETA	0.00
M-15-92-248	BUTACA CON PALETA	0.00
M-15-92-249	BUTACA CON PALETA	0.00
M-15-92-250	BUTACA CON PALETA	0.00
M-15-92-251	BUTACA CON PALETA	0.00
M-15-92-252	BUTACA CON PALETA	0.00
M-15-92-253	BUTACA CON PALETA	0.00
M-15-92-254	BUTACA CON PALETA	0.00
M-15-92-255	BUTACA CON PALETA	0.00
M-15-92-256	BUTACA CON PALETA	0.00
M-15-92-257	BUTACA CON PALETA	0.00
M-15-92-258	BUTACA CON PALETA	0.00
M-15-92-259	BUTACA CON PALETA	0.00
M-15-92-260	BUTACA CON PALETA	0.00
M-15-92-261	BUTACA CON PALETA	0.00
M-15-92-262	BUTACA CON PALETA	0.00
M-15-92-263	BUTACA CON PALETA	0.00
M-15-92-264	BUTACA CON PALETA	0.00
M-15-92-265	BUTACA CON PALETA	0.00
M-15-92-266	BUTACA CON PALETA	0.00
M-15-92-267	BUTACA CON PALETA	0.00
M-15-92-268	BUTACA CON PALETA	0.00
M-15-92-269	BUTACA CON PALETA	0.00
M-15-92-270	BUTACA CON PALETA	0.00
M-15-92-271	BUTACA CON PALETA	0.00
M-15-92-272	BUTACA CON PALETA	0.00
M-15-92-273	BUTACA CON PALETA	0.00
M-15-92-274	BUTACA CON PALETA	0.00
M-15-92-275	BUTACA CON PALETA	0.00
M-15-92-276	BUTACA CON PALETA	0.00
M-15-92-277	BUTACA CON PALETA	0.00
ME-14-00-03	CARPA (CON KID DE CORTINA)	0.00
ME-13-80-01	TAMBORA EXTREME 24 X 20 X 24 BLANCA MODELO EXTMO	0.00
ME-13-20-02	BAFLE YAMAHA DXR15	0.00
ME-13-20-03	BAFLES YAMAHASAW 350	0.00



Ente Público: INSTITUTO TECNOLÓGICO SUPERIOR DEL SUR DEL ESTADO DE YUCATÁN
Relación de bienes que componen su patrimonio
Cuenta Pública de 2026

Código	Descripción del Bien	Valor en libros
ME-13-20-05	BAFLES YAMAHASAW 350	0.00
ME-13-20-04	AMPLIFICADOR INTER M	0.00
ME-12-11-01	ESCRITORIO SECRETARIAL DE 1.20 GRAFITO	0.00
ME-12-11-02	ESCRITORIO SECRETARIAL DE 1.20 GRAFITO	0.00
ME-12-11-04	ESCRITORIO SECRETARIAL DE 1.20 GRAFITO	0.00
ME-12-11-05	ESCRITORIO SECRETARIAL DE 1.20 GRAFITO	0.00
ME-12-11-06	ESCRITORIO SECRETARIAL DE 1.20 GRAFITO	0.00
ME-12-11-07	ARCHIVERO MULTIGAVETAS GRAFITO/NEGRO	- 0.01
ME-12-11-08	ARCHIVERO MULTIGAVETAS GRAFITO/CAFÉ	- 0.01
ME-12-11-09	ARCHIVERO MULTIGAVETAS GRAFITO/CAFÉ	- 0.01
ME-12-11-10	ARCHIVERO MULTIGAVETAS GRAFITO/CAFÉ	- 0.01
ME-12-11-11	ARCHIVERO MULTIGAVETAS GRAFITO/NEGRO	- 0.01
ME-12-11-12	ARCHIVERO MULTIGAVETAS GRAFITO/NEGRO	- 0.01
ME-12-11-13	ARCHIVERO MULTIGAVETAS GRAFITO/NEGRO	- 0.01
ME-12-11-14	ARCHIVERO MULTIGAVETAS GRAFITO/NEGRO	- 0.01
ME-12-11-15	ESCRITORIO DELTA GRAFITO/CAFÉ	0.00
ME-12-11-16	ESCRITORIO DELTA GRAFITO	0.00
ME-12-11-17	ESCRITORIO DELTA GRAFITO	0.00
ME-12-11-18	ESCRITORIO DELTA GRAFITO	0.00
ME-12-11-19	ESCRITORIO DELTA GRAFITO	0.00
ME-12-11-20	ESCRITORIO DELTA GRAFITO	0.00
ME-12-11-21	ESCRITORIO DELTA GRAFITO	0.00
ME-12-11-22	ESCRITORIO DELTA GRAFITO	0.00
ME-11-29-01	VIDEOPROYECTORES POWERLITE S12 SVGA 2800 LUM PC MAC. SERIE: PSPK1807556	0.00
ME-11-29-02	VIDEOPROYECTORES POWERLITE S12 SVGA 2800 LUM PC MAC.	0.00
ME-11-08-05	PUPITRES DE LAMINA STEEL PL-450 LADO DERECHO COLOR NEGRO ASIENTO Y RESPALDO DE LAMINA	0.00
ME-11-08-06	PUPITRES DE LAMINA STEEL PL-450 LADO DERECHO COLOR NEGRO ASIENTO Y RESPALDO DE LAMINA	0.00
ME-11-08-07	PUPITRES DE LAMINA STEEL PL-450 LADO DERECHO COLOR NEGRO ASIENTO Y RESPALDO DE LAMINA	0.00
ME-11-08-08	PUPITRES DE LAMINA STEEL PL-450 LADO DERECHO COLOR NEGRO ASIENTO Y RESPALDO DE LAMINA	0.00
ME-11-08-09	PUPITRES DE LAMINA STEEL PL-450 LADO DERECHO COLOR NEGRO ASIENTO Y RESPALDO DE LAMINA	0.00



Ente Público: INSTITUTO TECNOLÓGICO SUPERIOR DEL SUR DEL ESTADO DE YUCATÁN
 Relación de bienes que componen su patrimonio
 Cuenta Pública de 2026

Código	Descripción del Bien	Valor en libros
ME-11-08-10	PUPITRES DE LAMINA STEEL PL-450 LADO DERECHO COLOR NEGRO ASIENTO Y RESPALDO DE LAMINA	0.00
ME-11-08-11	PUPITRES DE LAMINA STEEL PL-450 LADO DERECHO COLOR NEGRO ASIENTO Y RESPALDO DE LAMINA	0.00
ME-11-08-12	PUPITRES DE LAMINA STEEL PL-450 LADO DERECHO COLOR NEGRO ASIENTO Y RESPALDO DE LAMINA	0.00
ME-11-08-13	PUPITRES DE LAMINA STEEL PL-450 LADO DERECHO COLOR NEGRO ASIENTO Y RESPALDO DE LAMINA	0.00
ME-11-08-14	PUPITRES DE LAMINA STEEL PL-450 LADO DERECHO COLOR NEGRO ASIENTO Y RESPALDO DE LAMINA	0.00
ME-11-08-15	PUPITRES DE LAMINA STEEL PL-450 LADO DERECHO COLOR NEGRO ASIENTO Y RESPALDO DE LAMINA	0.00
ME-11-08-16	PUPITRES DE LAMINA STEEL PL-450 LADO DERECHO COLOR NEGRO ASIENTO Y RESPALDO DE LAMINA	0.00
ME-11-08-17	PUPITRES DE LAMINA STEEL PL-450 LADO DERECHO COLOR NEGRO ASIENTO Y RESPALDO DE LAMINA	0.00
ME-11-08-18	PUPITRES DE LAMINA STEEL PL-450 LADO DERECHO COLOR NEGRO ASIENTO Y RESPALDO DE LAMINA	0.00
ME-11-08-19	PUPITRES DE LAMINA STEEL PL-450 LADO DERECHO COLOR NEGRO ASIENTO Y RESPALDO DE LAMINA	0.00
ME-11-08-20	PUPITRES DE LAMINA STEEL PL-450 LADO DERECHO COLOR NEGRO ASIENTO Y RESPALDO DE LAMINA	0.00
ME-11-08-21	PUPITRES DE LAMINA STEEL PL-450 LADO DERECHO COLOR NEGRO ASIENTO Y RESPALDO DE LAMINA	0.00
ME-11-08-22	PUPITRES DE LAMINA STEEL PL-450 LADO DERECHO COLOR NEGRO ASIENTO Y RESPALDO DE LAMINA	0.00
ME-11-08-23	PUPITRES DE LAMINA STEEL PL-450 LADO DERECHO COLOR NEGRO ASIENTO Y RESPALDO DE LAMINA	0.00
ME-11-08-24	PUPITRES DE LAMINA STEEL PL-450 LADO DERECHO COLOR NEGRO ASIENTO Y RESPALDO DE LAMINA	0.00
ME-11-08-25	PUPITRES DE LAMINA STEEL PL-450 LADO DERECHO COLOR NEGRO ASIENTO Y RESPALDO DE LAMINA	0.00
ME-11-08-26	PUPITRES DE LAMINA STEEL PL-450 LADO DERECHO COLOR NEGRO ASIENTO Y RESPALDO DE LAMINA	0.00
ME-11-08-27	PUPITRES DE LAMINA STEEL PL-450 LADO DERECHO COLOR NEGRO ASIENTO Y RESPALDO DE LAMINA	0.00



Ente Público: INSTITUTO TECNOLÓGICO SUPERIOR DEL SUR DEL ESTADO DE YUCATÁN
Relación de bienes que componen su patrimonio
Cuenta Pública de 2026

Código	Descripción del Bien	Valor en libros
ME-11-08-28	PUPITRES DE LAMINA STEEL PL-450 LADO DERECHO COLOR NEGRO ASIENTO Y RESPALDO DE LAMINA	0.00
ME-11-08-29	PUPITRES DE LAMINA STEEL PL-450 LADO DERECHO COLOR NEGRO ASIENTO Y RESPALDO DE LAMINA	0.00
ME-11-08-30	PUPITRES DE LAMINA STEEL PL-450 LADO DERECHO COLOR NEGRO ASIENTO Y RESPALDO DE LAMINA	0.00
ME-11-08-31	PUPITRES DE LAMINA STEEL PL-450 LADO DERECHO COLOR NEGRO ASIENTO Y RESPALDO DE LAMINA	0.00
ME-11-08-32	PUPITRES DE LAMINA STEEL PL-450 LADO DERECHO COLOR NEGRO ASIENTO Y RESPALDO DE LAMINA	0.00
ME-11-08-33	PUPITRES DE LAMINA STEEL PL-450 LADO DERECHO COLOR NEGRO ASIENTO Y RESPALDO DE LAMINA	0.00
ME-11-08-34	PUPITRES DE LAMINA STEEL PL-450 LADO DERECHO COLOR NEGRO ASIENTO Y RESPALDO DE LAMINA	0.00
ME-11-08-35	PUPITRES DE LAMINA STEEL PL-450 LADO DERECHO COLOR NEGRO ASIENTO Y RESPALDO DE LAMINA	0.00
ME-11-08-36	PUPITRES DE LAMINA STEEL PL-450 LADO DERECHO COLOR NEGRO ASIENTO Y RESPALDO DE LAMINA	0.00
ME-11-08-37	PUPITRES DE LAMINA STEEL PL-450 LADO DERECHO COLOR NEGRO ASIENTO Y RESPALDO DE LAMINA	0.00
ME-11-08-38	PUPITRES DE LAMINA STEEL PL-450 LADO DERECHO COLOR NEGRO ASIENTO Y RESPALDO DE LAMINA	0.00
ME-11-08-39	PUPITRES DE LAMINA STEEL PL-450 LADO DERECHO COLOR NEGRO ASIENTO Y RESPALDO DE LAMINA	0.00
ME-11-08-40	PUPITRES DE LAMINA STEEL PL-450 LADO DERECHO COLOR NEGRO ASIENTO Y RESPALDO DE LAMINA	0.00
ME-11-08-41	PUPITRES DE LAMINA STEEL PL-450 LADO DERECHO COLOR NEGRO ASIENTO Y RESPALDO DE LAMINA	0.00
ME-11-08-42	PUPITRES DE LAMINA STEEL PL-450 LADO DERECHO COLOR NEGRO ASIENTO Y RESPALDO DE LAMINA	0.00
ME-11-08-43	PUPITRES DE LAMINA STEEL PL-450 LADO DERECHO COLOR NEGRO ASIENTO Y RESPALDO DE LAMINA	0.00
ME-11-08-44	PUPITRES DE LAMINA STEEL PL-450 LADO DERECHO COLOR NEGRO ASIENTO Y RESPALDO DE LAMINA	0.00
ME-11-08-45	PUPITRES DE LAMINA STEEL PL-450 LADO DERECHO COLOR NEGRO ASIENTO Y RESPALDO DE LAMINA	0.00



Ente Público: INSTITUTO TECNOLÓGICO SUPERIOR DEL SUR DEL ESTADO DE YUCATÁN
Relación de bienes que componen su patrimonio
Cuenta Pública de 2026

Código	Descripción del Bien	Valor en libros
ME-11-08-46	PUPITRES DE LAMINA STEEL PL-450 LADO DERECHO COLOR NEGRO ASIENTO Y RESPALDO DE LAMINA	0.00
ME-11-08-47	PUPITRES DE LAMINA STEEL PL-450 LADO DERECHO COLOR NEGRO ASIENTO Y RESPALDO DE LAMINA	0.00
ME-11-08-48	PUPITRES DE LAMINA STEEL PL-450 LADO DERECHO COLOR NEGRO ASIENTO Y RESPALDO DE LAMINA	0.00
ME-11-08-49	PUPITRES DE LAMINA STEEL PL-450 LADO DERECHO COLOR NEGRO ASIENTO Y RESPALDO DE LAMINA	0.00
ME-11-08-50	PUPITRES DE LAMINA STEEL PL-450 LADO DERECHO COLOR NEGRO ASIENTO Y RESPALDO DE LAMINA	0.00
ME-11-08-51	PUPITRES DE LAMINA STEEL PL-450 LADO DERECHO COLOR NEGRO ASIENTO Y RESPALDO DE LAMINA	0.00
ME-11-08-52	PUPITRES DE LAMINA STEEL PL-450 LADO DERECHO COLOR NEGRO ASIENTO Y RESPALDO DE LAMINA	0.00
ME-11-08-53	PUPITRES DE LAMINA STEEL PL-450 LADO DERECHO COLOR NEGRO ASIENTO Y RESPALDO DE LAMINA	0.00
ME-11-08-54	PUPITRES DE LAMINA STEEL PL-450 LADO DERECHO COLOR NEGRO ASIENTO Y RESPALDO DE LAMINA	0.00
ME-11-08-55	PUPITRES DE LAMINA STEEL PL-450 LADO DERECHO COLOR NEGRO ASIENTO Y RESPALDO DE LAMINA	0.00
ME-11-08-56	PUPITRES DE LAMINA STEEL PL-450 LADO DERECHO COLOR NEGRO ASIENTO Y RESPALDO DE LAMINA	0.00
ME-11-08-57	PUPITRES DE LAMINA STEEL PL-450 LADO DERECHO COLOR NEGRO ASIENTO Y RESPALDO DE LAMINA	0.00
ME-11-08-58	PUPITRES DE LAMINA STEEL PL-450 LADO DERECHO COLOR NEGRO ASIENTO Y RESPALDO DE LAMINA	0.00
ME-11-08-59	PUPITRES DE LAMINA STEEL PL-450 LADO DERECHO COLOR NEGRO ASIENTO Y RESPALDO DE LAMINA	0.00
ME-11-08-60	PUPITRES DE LAMINA STEEL PL-450 LADO DERECHO COLOR NEGRO ASIENTO Y RESPALDO DE LAMINA	0.00
ME-11-08-61	PUPITRES DE LAMINA STEEL PL-450 LADO DERECHO COLOR NEGRO ASIENTO Y RESPALDO DE LAMINA	0.00
ME-11-08-62	PUPITRES DE LAMINA STEEL PL-450 LADO DERECHO COLOR NEGRO ASIENTO Y RESPALDO DE LAMINA	0.00
ME-11-08-63	PUPITRES DE LAMINA STEEL PL-450 LADO DERECHO COLOR NEGRO ASIENTO Y RESPALDO DE LAMINA	0.00



Ente Público: INSTITUTO TECNOLÓGICO SUPERIOR DEL SUR DEL ESTADO DE YUCATÁN
Relación de bienes que componen su patrimonio
Cuenta Pública de 2026

Código	Descripción del Bien	Valor en libros
ME-11-08-64	PUPITRES DE LAMINA STEEL PL-450 LADO DERECHO COLOR NEGRO ASIENTO Y RESPALDO DE LAMINA	0.00
ME-11-08-65	PUPITRES DE LAMINA STEEL PL-450 LADO DERECHO COLOR NEGRO ASIENTO Y RESPALDO DE LAMINA	0.00
ME-11-08-66	PUPITRES DE LAMINA STEEL PL-450 LADO DERECHO COLOR NEGRO ASIENTO Y RESPALDO DE LAMINA	0.00
ME-11-08-67	PUPITRES DE LAMINA STEEL PL-450 LADO DERECHO COLOR NEGRO ASIENTO Y RESPALDO DE LAMINA	0.00
ME-11-08-68	PUPITRES DE LAMINA STEEL PL-450 LADO DERECHO COLOR NEGRO ASIENTO Y RESPALDO DE LAMINA	0.00
ME-11-08-69	PUPITRES DE LAMINA STEEL PL-450 LADO DERECHO COLOR NEGRO ASIENTO Y RESPALDO DE LAMINA	0.00
ME-11-08-70	PUPITRES DE LAMINA STEEL PL-450 LADO DERECHO COLOR NEGRO ASIENTO Y RESPALDO DE LAMINA	0.00
ME-11-08-71	PUPITRES DE LAMINA STEEL PL-450 LADO DERECHO COLOR NEGRO ASIENTO Y RESPALDO DE LAMINA	0.00
ME-11-08-72	PUPITRES DE LAMINA STEEL PL-450 LADO DERECHO COLOR NEGRO ASIENTO Y RESPALDO DE LAMINA	0.00
ME-11-08-73	PUPITRES DE LAMINA STEEL PL-450 LADO DERECHO COLOR NEGRO ASIENTO Y RESPALDO DE LAMINA	0.00
ME-11-08-74	PUPITRES DE LAMINA STEEL PL-450 LADO DERECHO COLOR NEGRO ASIENTO Y RESPALDO DE LAMINA	0.00
ME-11-08-75	PUPITRES DE LAMINA STEEL PL-450 LADO DERECHO COLOR NEGRO ASIENTO Y RESPALDO DE LAMINA	0.00
ME-11-08-76	PUPITRES DE LAMINA STEEL PL-450 LADO DERECHO COLOR NEGRO ASIENTO Y RESPALDO DE LAMINA	0.00
ME-11-08-77	PUPITRES DE LAMINA STEEL PL-450 LADO DERECHO COLOR NEGRO ASIENTO Y RESPALDO DE LAMINA	0.00
ME-11-08-78	PUPITRES DE LAMINA STEEL PL-450 LADO DERECHO COLOR NEGRO ASIENTO Y RESPALDO DE LAMINA	0.00
ME-11-08-79	PUPITRES DE LAMINA STEEL PL-450 LADO DERECHO COLOR NEGRO ASIENTO Y RESPALDO DE LAMINA	0.00
ME-11-08-80	PUPITRES DE LAMINA STEEL PL-450 LADO DERECHO COLOR NEGRO ASIENTO Y RESPALDO DE LAMINA	0.00
ME-11-08-81	PUPITRES DE LAMINA STEEL PL-450 LADO DERECHO COLOR NEGRO ASIENTO Y RESPALDO DE LAMINA	0.00



Ente Público: INSTITUTO TECNOLÓGICO SUPERIOR DEL SUR DEL ESTADO DE YUCATÁN
Relación de bienes que componen su patrimonio
Cuenta Pública de 2026

Código	Descripción del Bien	Valor en libros
ME-11-08-82	PUPITRES DE LAMINA STEEL PL-450 LADO DERECHO COLOR NEGRO ASIENTO Y RESPALDO DE LAMINA	0.00
ME-11-08-83	PUPITRES DE LAMINA STEEL PL-450 LADO DERECHO COLOR NEGRO ASIENTO Y RESPALDO DE LAMINA	0.00
ME-11-08-84	PUPITRES DE LAMINA STEEL PL-450 LADO DERECHO COLOR NEGRO ASIENTO Y RESPALDO DE LAMINA	0.00
ME-05-70-14	MAQUINA FOTOCOPIADORA AFICIO 450 C/CONECTIVIDAD	0.00
M-25-92-01	AIRE ACONDICIONADO MINI SPLIT ON/OFF MARCA UA UNITED APPLIANCES 24000 BTU. SERIE: WC24DNI010824000070	16,333.79
M-25-92-02	AIRE ACONDICIONADO MINI SPLIT ON/OFF MARCA UA UNITED APPLIANCES 24000 BTU. SERIE EVAPORADOR: WC24DNI010824000079	16,333.79
M-25-92-03	AIRE ACONDICIONADO MINI SPLIT ON/OFF MARCA UA UNITED APPLIANCES 36000 BTU. SERIE EVAPORADOR: WC36DNI010824000020	29,261.22
M-25-41-04	AIRE ACONDICIONADO DE 36000 BTS DE 220V	29,230.50
M-24-75-01	AIRE ACONDICIONADO MINISPLIT MARCA AURUS 12,000 BTU 220V	5,731.47
M-24-75-02	AIRE ACONDICIONADO MINISPLIT MARCA AURUS 12,000 BTU 220V	5,731.47
M-24-239-03	PANTALLA INTERACTIVA 75" 4K ULTRA HD	62,701.59
M-24-87-04	AIRE ACONDICIONADO 36000 BTUS 220V F/F MARCA DAEWOOD	17,837.61
M-24-87-05	AIRE ACONDICIONADO 12000 BTUS 220V ON/OFF MIDEA	5,711.55
M-24-59-06	AIRE ACONDICIONADO 24000 BTUS ON/OFF FRIO CALOR MARCA DAEWOOD	11,617.39
M-24-59-07	AIRE ACONDICIONADO 12000 BTUS ON/OFF MIDEA	5,711.55
M-24-99-08	AIRE ACONDICIONADO 24000 BTUS ON/OFF FRIO CALOR MARCA DAEWOOD	11,617.39
M-24-27-09	AIRE ACONDICIONADO 18000 BTUS 220V C/REFRIGERANTE	8,155.33
M-24-27-10	AIRE ACONDICIONADO 18000 BTUS 220V C/REFRIGERANTE	8,155.33
M-23-27-01	DESPACHADOR DE TOALLAS	6,200.30
M-23-44-02	AIRE ACONDICIONADO PRIME MINISPLIT 12,000 BTUS 220V	5,927.70
M-23-44-03	AIRE ACONDICIONADO PRIME MINISPLIT 12,000 BTUS 220V	5,927.70
M-23-64-04	AIRE ACONDICIONADO MARCA AUX 36,000 BTUS 220V	16,965.00
M-23-64-05	AIRE ACONDICIONADO MARCA AUX 24,000 BTUS 220V	11,875.50
M-23-89-06	AIRE ACONDICIONADO TIPO MINISPLIT DE 36000 BTU MARCA AUX INVERTER	17,205.00
M-23-89-07	AIRE ACONDICIONADO TIPO MINISPLIT DE 36000 BTU MARCA AUX INVERTER	17,205.00
M-22-35-02	CLIMA MINI SPLEDD DE 12 BTU STD	7,571.61
M-21-31-01	INSTALACION DE 6 AIRES ACONDICIONADOS	53,566.77
M-20-70-02	AIRE ACONDICIONADO MABE MINISPLIT 12000 BTU	3,016.00
M-20-70-01	AIRE ACONDICIONADO MABE MINISPLIT 12000 BTU	3,016.00
M-20-67-05	AIRE ACONDICIONADO 12000 BTU ALTA EFICIENCIA	3,842.50



Ente Público: INSTITUTO TECNOLÓGICO SUPERIOR DEL SUR DEL ESTADO DE YUCATÁN
Relación de bienes que componen su patrimonio
Cuenta Pública de 2026

Código	Descripción del Bien	Valor en libros
M-20-51-04	AIRE ACONDICIONADO MABE 24000 BTU ALTA EFICIENCIA	8,146.10
M-19-64-01	AIRE ACONDICIONADO TIPO MINISPLIT DE 18000 BTUS (HI-WALL) MARCA PRIME INVERTER	4,401.67
M-19-64-02	AIRE ACONDICIONADO TIPO MINISPLIT DE 18000 BTUS (HI-WALL) MARCA PRIME INVERTER	4,401.67
M-19-64-02	AIRE ACONDICIONADO TIPO MINISPLIT DE 18000 BTUS (HI-WALL) MARCA PRIME INVERTER	4,401.67
M-19-64-04	AIRE ACONDICIONADO TIPO MINISPLIT DE 18000 BTUS (HI-WALL) MARCA PRIME INVERTER	4,401.67
M-19-40-05	AIRE ACONDICIONADO INVERTER	4,517.50
M-19-40-06	AIRE ACONDICIONADO INVERTER BTU36000	7,962.23
M-19-84-08	ENMICADORA FELLOWES COSMIC 95	1,264.17
M-19-80-09	CELULAR SAMSUNG A50	2,562.30
M-19-06-12	AIRE ACONDICIONADO MINISPLIT 18,000 BTUS 220V	3,416.67
M-19-86-13	AIRE ACONDICIONADO DE 12000 BTUS	2,802.14
M-19-42-14	TELEVISION SAMSUNG 50 SMART TV	8,433.33
M-19-25-15	AIRE ACONDICIONADO MABE 24000 BTUS 220V	5,104.00
M-19-25-16	AIRE ACONDICIONADO MABE 24000 BTUS 220V	5,104.00
M-19-25-17	AIRE ACONDICIONADO MABE 24000 BTUS 220V	5,104.00
M-19-25-18	AIRE ACONDICIONADO MABE 24000 BTUS 220V	5,104.00
M-19-25-19	AIRE ACONDICIONADO MABE 24000 BTUS 220V	5,104.00
M-19-25-20	AIRE ACONDICIONADO MABE 24000 BTUS 220V	5,104.00
M-19-25-21	AIRE ACONDICIONADO ICECOOL 24000 BTUS 220V	4,976.40
M-19-25-22	AIRE ACONDICIONADO ICECOOL 24000 BTUS 220V	4,976.40
M-19-25-23	AIRE ACONDICIONADO ICECOOL 24000 BTUS 220V	4,976.40
M-19-25-24	AIRE ACONDICIONADO ICECOOL 24000 BTUS 220V	4,976.40
M-19-05-25	SMARTPHONE XIAOMI MI A2 LITE 4GB RAM 64G SERIE: 19064-28ZA05 405	1,375.28
M-17-17-01	EXTINTOR DE GAS CARBONICO CO2 TIPO BC DE 10 LBS (4.5 KGS)	508.25
M-17-17-02	EXTINTOR DE GAS CARBONICO CO2 TIPO BC DE 10 LBS (4.5 KGS)	508.25
M-17-17-03	EXTINTOR DE GAS CARBONICO CO2 TIPO BC DE 10 LBS (4.5 KGS)	508.25
M-17-17-04	EXTINTOR DE GAS CARBONICO CO2 TIPO BC DE 10 LBS (4.5 KGS)	508.25
M-14-66-01	RELOJ CHECADOR RT-4026	0.00
M-14-66-02	RELOJ CHECADOR RT-4026	0.00
M-14-84-03	MULTIFUNCIONAL BROTHER MFC1810 SERIE: U63562K3N610919	- 0.00
M-13-52-04	FOTOCOPIADORA CF145A HP LASERHET PRO200 M276 NM CRL PRNTR MULTIFUNCIONAL	0.00
AAC-17-74-01	UNIDAD CONDENSADORA 24000BTU TIPO ORIZONTAL	1,400.70
AAC-17-74-02	UNIDAD CONDENSADORA 24000BTU TIPO ORIZONTAL	1,400.70
AAC-17-74-03	EVAPORADOR TIPO MINI SPLIT DE 24000BTUS	933.46
AAC-17-74-04	EVAPORADOR TIPO MINI SPLIT DE 24000BTUS	933.46



Ente Público: INSTITUTO TECNOLÓGICO SUPERIOR DEL SUR DEL ESTADO DE YUCATÁN
Relación de bienes que componen su patrimonio
Cuenta Pública de 2026

Código	Descripción del Bien	Valor en libros
AAC-17-74-05	UNIDAD EVAPORADORA DE 12000 BTUS REMOTO	695.06
INT-14-63-01	EQUIPO WATCHGUARD XT 505 3 YEAR	0.00
INT-14-24-02	SISTEMA DE GENERACION DE RECIBOS ELECTRONICOS	0.00
ET-11-72-01	FORD TRANSIT VAN LARGA (INCREMENTO DE VIDA UTIL)	0.00
LIB-11-32-01	PHP5 A TRAVEZ DE EJEMPLOS/GUTIERREZ CODIGO. 9701510836	238.04
LIB-11-32-02	ADMINISTRACION DE PROYECTOS /KLASTORIN COD. 9701510992	178.04
LIB-11-32-03	ADMINISTRACION DE PROYECTOS /KLASTORIN COD. 9701510992	178.04
LIB-11-32-04	ADMINISTRACION DE PROYECTOS /KLASTORIN COD. 9701510992	178.04
LIB-11-32-05	METODOLOGIA DE LA PROGRAMACION 3ED/CAIRO	258.04
LIB-11-32-06	METODOLOGIA DE LA PROGRAMACION 3ED/CAIRO	258.04
LIB-11-32-07	METODOLOGIA DE LA PROGRAMACION 3ED/CAIRO	258.04
LIB-11-32-08	PRINCIPIOS DE ELECTRICIDAD Y ELECTRONICA I/HERMOSA	238.04
LIB-11-32-09	PRINCIPIOS DE ELECTRICIDAD Y ELECTRONICA I/HERMOSA	238.04
LIB-11-32-10	PHOTOSHOP CS4 CURSO AVANZADO C/DVD/CORDOBA	338.04
LIB-11-32-11	NEUMATICA E HIDRAULICA /CREUS	284.04
LIB-11-32-12	DOMINE PHP Y MYSQL, PROG. DINAM. EN LADO DEL SERV./LOPEZ	338.04
LIB-11-32-13	DOMINE PHP Y MYSQL, PROG. DINAM. EN LADO DEL SERV./LOPEZ	338.04
LIB-11-32-14	DOMINE PHP Y MYSQL, PROG. DINAM. EN LADO DEL SERV./LOPEZ	338.04
LIB-11-32-15	CREACION DE UN PORTAL CON PHP Y MYSQL 3ED/PAVON	169.04
LIB-11-32-16	CREACION DE UN PORTAL CON PHP Y MYSQL 3ED/PAVON	169.04
LIB-11-32-17	DOMINE HTML Y DHTML 2 ED/LOPEZ	232.04
LIB-11-32-18	DOMINE HTML Y DHTML 2 ED/LOPEZ	232.04
LIB-11-32-19	FINANZAS BASICAS CON EXEL/PEREZ	168.04
LIB-11-32-20	FINANZAS BASICAS CON EXEL/PEREZ	168.04
LIB-11-80-21	INTRODUCCION A LA SOCIOLOGIA/ COHEN BRUCE	313.00
LIB-11-80-22	SOCIOLOGIA /ANTHONY GIDDENS	1,341.00
LIB-11-80-23	SOCIOLOGIA /ANTHONY GIDDENS	1,341.00
LIB-11-80-24	SOCIOLOGIA /ANTHONY GIDDENS	1,341.00
LIB-11-80-25	TECNICAS DE INVESTIGACION APLICADAS A LAS CIENCIAS SOCIALES	189.00
LIB-11-80-26	PODREMOS VIVIR JUNTOS? EL DESTINO DEL HOMBRE EN LA ALDEA GLO	140.00
LIB-10-55-01	JONES- TEORIA ORGANIZACIONAL/ QUINTA EDICION	339.00
LIB-10-13-02	READING KEYS STUDENTS BOOK EXTENDING	254.00
LIB-10-13-03	READING KEYS STUDENTS BOOK DEVELOPING	249.00
LIB-10-76-04	LIDERAZGO. TEORIA APLICACIÓN Y DESARROLLO DE HABILIDADES/ 2 ED	270.00
LIB-10-76-05	LIDERAZGO Y CAPITA MORAL	300.60



Ente Público: INSTITUTO TECNOLÓGICO SUPERIOR DEL SUR DEL ESTADO DE YUCATÁN
Relación de bienes que componen su patrimonio
Cuenta Pública de 2026

Código	Descripción del Bien	Valor en libros
LIB-10-76-06	NUEVOS TEMAS EN LA AGENDA DE POLITICA EDUCATIVA	142.50
LIB-10-76-07	LA EDUCACION ENCIERRA UN TESORO	129.20
LIB-10-76-08	ESTRATEGIAS DE INVESTIGACION CUALITATIVA	285.00
LIB-10-76-09	SELECCIÓN POR COMPETENCIAS	331.31
LIB-10-76-10	EVALUACION DE INVESTIGACIONES EDUCATIVAS	216.00
LIB-10-76-11	DICCIONARIO DE PREGUNTAS. GESTION POR COMPETENCIAS/ MARTHA ALLES	231.56
LIB-10-77-12	LIDERAZGO. COMO APROVECHAR LAS LECCIONES DE LA EXPERIENCIA/ 5 ED / HUGHES	298.80
LIB-10-77-13	POLITICA EDUCATIVA Y GASTO PUBLICO EN EDUCACION	171.00
LIB-10-77-14	POLITICA EDUCATIVA Y REFORMA DEL CURRICULUM	171.00
LIB-10-77-15	ELIJA LA MEJOR/ COMO ENTREVISTAR POR COMPETENCIAS	231.56
LIB-10-77-16	TEORIA SOCIAL Y POLITICA EDUCATIVA/ GEOFF WHITTY	171.00
LIB-10-77-17	FISH/ 14 ED. / STEPHEN	126.00
LIB-10-77-18	COMO SE HACE UNA TESIS. NUEVA EDICION	285.00
LIB-10-77-19	ENSEÑANZA SITUADA VINCULO ENTRE LA ESCUELA Y LA VIDA/ FRIDA DIAZ	180.00
LIB-10-78-20	DESARROLLO DEL TALENTO HUMANO. BASADO EN COMPETENCIAS/ NUEVA EDICION	295.69
LIB-10-78-21	EL ENEGRAMA	139.30
LIB-10-78-22	EL HOMBRE UNIDIMENSIONAL/ HERBERT MARCUSE	125.30
LIB-10-78-23	DICCIONARIO DE COMPORTAMIENTOS. GESTION POR COMPETENCIAS/ MARTHA ALLES	331.31
LIB-10-78-24	LA AVENTURA DE PENSAR/ FERNANDO SAVATER	167.30
LIB-10-78-25	JUEGOS PARA EJERCITAR EL CEREBRO/ ALLEN D.	56.29
LIB-10-78-26	DESARROLLO DE UNA CONCIENCIA SUSTENTABLE/ EVA KRAS	135.00
LIB-10-78-27	COMO ESCRIBIR TRABAJOS DE INVESTIGACION/ MELISSA WALKER	448.88
LIB-10-79-28	LOS OCHO PASOS PARA EL ANALISIS DE POLITICAS PUBLICAS/ EUGENE B.	92.63
LIB-10-79-29	ADMINISTRACION POR VALORES/ KEN BLANCHARD	76.30
LIB-10-79-30	ANTOLOGIA DE LA POESIA AMOROSA ESPAÑOLA E HISPANOAMERICANA/ VICTOR DE LAMA	235.13
LIB-10-79-31	CHANTAJE EMOCIONAL/ SUSAN F.	110.60
LIB-10-79-32	POLITICA CULTURAL Y EDUCACION. 2 EDICION/ MORATA	345.56
LIB-10-79-33	LIDERAZGO EMPRENDEDOR/ LERMA	207.00
LIB-10-79-34	EL FRACASO DE LA EDUCACION EN MEXICO/ GRIJALBO	94.50
LIB-10-79-35	ENEAGRAMA Y ÉXITO PERSONAL/ GINGER L.	175.00
LIB-10-80-36	COMO HACER UNA TESIS. LICENCIATURA, MAESTRIA Y DOCTORADO/ 4 ED	117.00
LIB-10-80-37	ESSENTIAL GRAMAR IN USE WITH ANSWER/ 3ED/ RAYMOND	396.00
LIB-10-80-38	LA EXPERIENCIA DEL LIDERAZGO/ 3 ED/ RICHARD L. DAFT	310.50
LIB-10-80-39	SOCIOLOGIA DE LA ORGANIZACIÓN/ GUSTAVO VELASQUEZ	98.10
LIB-10-80-40	ADMINISTRACION DE OPERACIONES, PROCESOS Y CADENAS DE VALOR/ 8 ED	358.20



Ente Público: INSTITUTO TECNOLÓGICO SUPERIOR DEL SUR DEL ESTADO DE YUCATÁN
Relación de bienes que componen su patrimonio
Cuenta Pública de 2026

Código	Descripción del Bien	Valor en libros
LIB-10-80-41	CONTABILIDAD DE COSTOS/ 3 ED/ JUAN GARCIA	303.30
LIB-10-80-42	LONGMAN PREPARACION COURSE FOR THE TOEFL TEST THE PAPER TEST	578.70
LIB-10-80-43	LA REGULACION DE LAS TELECOMUNICACIONES	192.38
LIB-10-81-44	MANUAL DE ESTILO DE PUBLICACIONES/ 2 ED	423.00
LIB-10-81-45	MANUAL DE ESTILO DE PUBLICACIONES/ 2 ED	423.00
LIB-10-81-46	MANUAL DE ESTILO DE PUBLICACIONES/ 2 ED	423.00
LIB-10-81-47	PROBLEMAS DE FISICA. OPTICA RELATIVIDAD Y FISICA ATOMICA/ 27 ED	143.64
LIB-10-81-48	JAVA 2 CURSO DE PROGRAMACION 3/ED	340.29
LIB-10-81-49	PROBLEMAS DE FISICA. CAMPO GRAVITATORIO ELASTICIDAD TERMODINAMICA	194.94
LIB-10-81-50	CONTROL ESTADISTICO DE LA CALIDAD/ 3 ED	268.20
LIB-10-81-51	MEDICION Y CONTROL DE RIESGOS FINANCIEROS, INCLUYE RIESGO DE	135.00
LIB-10-81-52	METODOS DE ANALISIS MICROBIOLÓGICOS DE LOS ALIMENTOS	532.00
LIB-10-81-53	MECANICA DE FLUIDOS. FUNDAMENTOS Y APLICACIONES/ A YUNUS A. CENGEL.	357.30
LIB-10-82-54	INGENIERIA DEL SOFTWARE. UN ENFOQUE PRACTICO/ 7 ED/ ROGER S	373.50
LIB-10-82-55	LA SOCIEDAD UNA INTRODUCCION A LA SOCIOLOGIA/ ELY CHINOY	109.44
LIB-10-82-56	BIOTECNOLOGIA BASICA/ 2ED	1,710.00
LIB-10-82-57	CONTABILIDAD DE COSTOS. SOLUCIONES DE LOS PROBLEMAS RESPUESTA/ TOMO 2	585.00
LIB-10-82-58	LOGISTICA INTERNACIONAL. ADMINISTRACION DE LA CADENA DE ABASTEC	178.20
LIB-10-82-59	ENGLISH GRAMMAR IN USE W/A	441.00
LIB-10-82-60	DICCIONARIO MAYA. MAYA- ESPAÑOL ESPAÑOL- MAYA 4/ED	1,080.00
LIB-10-82-61	ADMINISTRACION PROFESIONAL DE PROYECTOS. LA GUIA/ UNA GUIA PRAC	316.80
LIB-10-83-62	LENGUAJE ENSAMBLADOR/ FRANCISCO CHARTER OJEDA	249.38
LIB-10-83-63	JAVA COMO PROGRAMAR/ 7ED	395.10
LIB-10-83-64	REGIMEN JURIDICO DE LA RADIO TELEVISION Y TELECOMUNICACIONES	190.00
LIB-10-83-65	SIMULACION DE SISTEMAS. DISEÑO DESARROLLO E IMPLANTACION	207.00
LIB-10-83-66	ELEMENTOS DE ELECTROMAGNETISMO/ 2ED/ M. SADIKU	321.30
LIB-10-83-67	COMO HACER PUBLICIDAD. UN ENFOQUE TEORICO PRACTICO/ ROMEO FIGUEROA	207.00
LIB-10-83-68	ADMINISTRACION MODERNA/ AGUSTIN REYES	130.50
LIB-10-83-69	EXAMEN UNICO GUIA PRACTICA ACUERDO 286 PARA ACREDITAR EL BACHILLERATO	243.00
LIB-10-84-70	SEGURIDAD INDUSTRIAL EN PLANTAS QUIMICAS Y ENERGETICAS. FUNDAME/ 2 ED J.MA. STORCH	1,406.00
LIB-10-84-71	QUIMICA ANALITICA/ 6 ED/ GARY DE CHRISTIAN	384.30
LIB-10-84-72	GUIA PARA EXAMEN DE ADMISION A UNIVERSIDADES. RAZONAMIENTO VER/ TRILLAS MAGGIE	225.00
LIB-10-84-73	PRINCIPIOS DE ADMINISTRACION DE OPERACIONES/ 7 ED	359.10



Ente Público: INSTITUTO TECNOLÓGICO SUPERIOR DEL SUR DEL ESTADO DE YUCATÁN
Relación de bienes que componen su patrimonio
Cuenta Pública de 2026

Código	Descripción del Bien	Valor en libros
LIB-10-84-74	ALTA CREATIVIDAD. GUIA TEORICO PRACTICA PARA PRODUCIR LA INNOVAC/ HILDA CAÑEQUE	307.80
LIB-10-84-75	CONTABILIDAD DE COSTOS. CONCEPTOS Y APLICACIONES PARA LA TOMA DE/ 3 EDICION/ RALPLH	372.60
LIB-10-84-76	COMUNICACIÓN INTERCULTURAL. BASES PARA LA COMUNICACIÓN EFECTIVA	342.00
LIB-10-84-77	INTRODUCCION A LA SOCIOLOGIA/ BRUCE COHEN	313.20
LIB-10-85-78	MICROBIOLOGIA MODERNA DE LOS ALIMENTOS/ 5ED/ EDITORIAL ACRIBIA	1,900.00
LIB-10-85-79	DISEÑO DE BASES DE DATOS/ STEPHES	776.63
LIB-10-85-80	TERMODINAMICA/ 6ED/ YUNUS A.	413.10
LIB-10-85-81	GESTION DEL TALENTO HUMANO/ IDALBERTO/ 3 EDICION	333.00
LIB-10-85-82	PRIMER CURSO DE CONTABILIDAD/ 22 ED/ TRILLAS	180.00
LIB-10-85-83	CREATIVIDAD E INNOVACION TECNOLOGICA MADIANTE TRIZ/ RAFAEL O.	126.92
LIB-10-85-84	BIOTECNOLOGIA CURSO DE PRACTICAS DE LABORATORIO/ BECKER	562.40
LIB-10-85-85	TEORIA DE LA COMPUTACION/ CARRION VIRAMONTES	220.50
LIB-10-86-86	LOGISTICA. ADMINISTRACION DE LA CADENA DE SUMINISTRO/ 5 ED	333.90
LIB-10-86-87	MANUAL DE QUIMICA Y BIOQUIMICA DE LOS ALIMENTOS/ 3ED/ T.P. COUTATE	1,048.80
LIB-10-86-88	MANUAL DE PRACTICAS EDUCACION AMBIENTAL/ ARCADIO M	139.50
LIB-10-86-89	FUNDAMENTOS DE PROGRAMACION. ALGORITMOS ESTRUCTURA DE DATOS/ LUIS J	351.00
LIB-10-86-90	DIRECCIÓN ESTRATEGICA DE LA INNOVACION TECNOLOGICA/ 2ED/ MELISSA A.	379.80
LIB-10-70-91	PROBLEMAS DE BALANCE DE MATERIAS Y ENERGIA EN LA INDUSTRIA/ ANTONIO V./ 2ED	379.00
LIB-10-70-92	PROBLEMAS DE BALANCE DE MATERIAS Y ENERGIA EN LA INDUSTRIA/ ANTONIO V./ 2ED	379.00
LIB-10-70-93	ROUTERS CISCO/ JOE HABRAKEN	275.00
LIB-10-70-94	ELEMENTOS DE ELECTROMAGNETISMO/ MTTHEW N.O. SADIKU/ 2 ED	360.00
LIB-10-70-95	ELEMENTOS DE ELECTROMAGNETISMO/ MTTHEW N.O. SADIKU/ 2 ED	360.00
LIB-10-70-96	ELEMENTOS DE ELECTROMAGNETISMO/ MTTHEW N.O. SADIKU/ 2 ED	360.00
LIB-10-70-97	ELEMENTOS DE ELECTROMAGNETISMO/ MTTHEW N.O. SADIKU/ 2 ED	360.00
LIB-10-70-98	MANUAL PRACTICO DE MICROBIOLOGIA/ GAMAZO DIAZ R./ 2 ED	728.00
LIB-10-70-99	INTERCHANGE 1 /JACK C. RICHARDS/ THIRD EDITION	425.00
LIB-10-70-100	INTERCHANGE 1 /JACK C. RICHARDS/ THIRD EDITION	425.00
LIB-10-70-101	INTERCHANGE 1 /JACK C. RICHARDS/ THIRD EDITION	425.00
LIB-10-70-102	INTERCHANGE 1 /JACK C. RICHARDS/ THIRD EDITION	425.00
LIB-10-70-103	INTERCHANGE 1 /JACK C. RICHARDS/ THIRD EDITION	425.00
LIB-10-70-104	EL ABC DE LAS MAQUINAS ELECTRICAS II. MOTORES DE CORRIENTE/ ENRIQUE H.	198.00
LIB-10-86-105	INVESTIGACION DE OPERACIONES/ WAYNE L. WINSTON/ 4 ED	460.00
LIB-10-86-106	SISTEMA DE BASE DE DATOS: UN ENFOQUE PRACTICO PARA DISEÑO/ 4 ED/ THOMAS M.	498.00



Ente Público: INSTITUTO TECNOLÓGICO SUPERIOR DEL SUR DEL ESTADO DE YUCATÁN
Relación de bienes que componen su patrimonio
Cuenta Pública de 2026

Código	Descripción del Bien	Valor en libros
LIB-10-86-107	SISTEMA DE BASE DE DATOS: UN ENFOQUE PRACTICO PARA DISEÑO/ 4 ED/ THOMAS M.	498.00
LIB-10-86-108	CORE JAVA, VOL. 1/CAYS S. HORSTMAN/ 7 ED	715.00
LIB-10-86-109	LA EXPERIENCIA DEL LIDERAZGO/ R.L. DAFT/ 3 ED	345.00
LIB-10-86-110	LA EXPERIENCIA DEL LIDERAZGO/ R.L. DAFT/ 3 ED	345.00
LIB-10-86-111	LA EXPERIENCIA DEL LIDERAZGO/ R.L. DAFT/ 3 ED	345.00
LIB-10-86-112	EL LENGUAJE UNIFICADO DE MODELADO (NO MANUAL DE REFERENCIA)/ 2 ED/ JAMES R.	336.00
LIB-10-86-113	EL LENGUAJE UNIFICADO DE MODELADO (NO MANUAL DE REFERENCIA)/ 2 ED/ JAMES R.	336.00
LIB-10-86-114	METODOLOGIA DE DISEÑO INDUSTRIAL: UN ENFOQUE DESDE LA/ FRANCISCO AGUAYO	318.00
LIB-10-86-115	METODOLOGIA DE DISEÑO INDUSTRIAL: UN ENFOQUE DESDE LA/ FRANCISCO AGUAYO	318.00
LIB-10-86-116	PROBABILIDAD Y ESTADISTICA PARA INGENIERIA Y CIENCIAS/ WALPOLE/ 8 ED	339.00
LIB-10-86-117	PROBABILIDAD Y ESTADISTICA PARA INGENIERIA Y CIENCIAS/ WALPOLE/ 8 ED	339.00
LIB-10-86-118	PROBABILIDAD Y ESTADISTICA PARA INGENIERIA Y CIENCIAS/ WALPOLE/ 8 ED	339.00
LIB-10-86-119	PROBABILIDAD Y ESTADISTICA PARA INGENIERIA Y CIENCIAS/ WALPOLE/ 8 ED	339.00
LIB-10-86-120	PROGRAMACION EN C++: ALGORITMOS, ESTRUCTURA DE DATOS Y/ 2 ED/ LUIS JOYANES AGUILAR	403.00
LIB-10-86-121	PROGRAMACION EN C++: ALGORITMOS, ESTRUCTURA DE DATOS Y/ 2 ED/ LUIS JOYANES AGUILAR	403.00
LIB-10-86-122	QUIMICA GENERAL/ RALPH H. PETRUCCI/ 8 ED	462.00
LIB-10-86-123	QUIMICA GENERAL/ RALPH H. PETRUCCI/ 8 ED	462.00
LIB-10-86-124	QUIMICA GENERAL/ RALPH H. PETRUCCI/ 8 ED	462.00
LIB-10-86-125	GRAFICA POR COMPUTADORAS (NO CON OPEN GI)/ DONALD HEARN/ 3 ED	347.00
LIB-10-86-126	GRAFICA POR COMPUTADORAS (NO CON OPEN GI)/ DONALD HEARN/ 3 ED	347.00
LIB-10-86-127	GRAFICA POR COMPUTADORAS (NO CON OPEN GI)/ DONALD HEARN/ 3 ED	347.00
LIB-10-86-128	GRAFICA POR COMPUTADORAS (NO CON OPEN GI)/ DONALD HEARN/ 3 ED	347.00
LIB-10-86-129	ESTRUCTURA DE BASE DE DATOS: ESPECIFICACION, DISEÑO E IMPLEMENTACION/ 4 ED/ XAVIER F	228.00
LIB-10-86-130	ESTRUCTURA DE BASE DE DATOS: ESPECIFICACION, DISEÑO E IMPLEMENTACION/ 4 ED/ XAVIER F	228.00
LIB-10-86-131	SISTEMA DE BASE DE DATOS/ CONNOLLY, THOMAS M/ 4 ED	498.00
LIB-10-86-132	SISTEMA DE BASE DE DATOS/ CONNOLLY, THOMAS M/ 4 ED	498.00
LIB-10-86-133	HARDWARE MICROINFORMATICO: VIAJE A LAS PROFUNDIDADES DEL PC/ 4 ED/ JOSE MARIA MARTIN	298.00
LIB-10-86-134	HARDWARE MICROINFORMATICO: VIAJE A LAS PROFUNDIDADES DEL PC/ 4 ED/ JOSE MARIA MARTIN	298.00
LIB-10-86-135	HARDWARE MICROINFORMATICO: VIAJE A LAS PROFUNDIDADES DEL PC/ 4 ED/ JOSE MARIA MARTIN	298.00



Ente Público: INSTITUTO TECNOLÓGICO SUPERIOR DEL SUR DEL ESTADO DE YUCATÁN
Relación de bienes que componen su patrimonio
Cuenta Pública de 2026

Código	Descripción del Bien	Valor en libros
LIB-10-86-136	LOS MICROCONTROLADORES INTEL/ BARRY B. BREY/ ARQUITECTURA PROGRAMADA E INTERFAX	403.00
LIB-10-86-137	LOS MICROCONTROLADORES INTEL/ BARRY B. BREY/ ARQUITECTURA PROGRAMADA E INTERFAX	403.00
LIB-10-86-138	LOS MICROCONTROLADORES INTEL/ BARRY B. BREY/ ARQUITECTURA PROGRAMADA E INTERFAX	403.00
LIB-10-86-139	FUNDAMENTOS DE MARKETING/ PHILIP KOTLER Y GARY ANSTRONG/ 8 ED	411.00
LIB-10-86-140	PRIMER CURSO DE CONTABILIDAD/ ELIAS LARA FLORES/ 22 ED	200.00
LIB-10-86-141	PRIMER CURSO DE CONTABILIDAD/ ELIAS LARA FLORES/ 22 ED	200.00
LIB-10-86-142	PRIMER CURSO DE CONTABILIDAD/ ELIAS LARA FLORES/ 22 ED	200.00
LIB-10-86-143	COMUNICACIONES Y REDES DE COMPUTADORAS/ WILLIAM STALING/ 7 ED	423.00
LIB-10-86-144	COMUNICACIONES Y REDES DE COMPUTADORAS/ WILLIAM STALING/ 7 ED	423.00
LIB-10-86-145	COMUNICACIONES Y REDES DE COMPUTADORAS/ WILLIAM STALING/ 7 ED	423.00
LIB-10-86-146	JAVA COMO PROGRAMAR/ P.J. DEITEL/ 7 ED	339.00
LIB-10-86-147	HABILIDADES DIRECTIVAS/ BERTHA C. MADRIGAL TORRES/ 2 ED	180.00
LIB-10-86-148	HABILIDADES DIRECTIVAS/ BERTHA C. MADRIGAL TORRES/ 2 ED	180.00
LIB-10-86-149	HABILIDADES DIRECTIVAS/ BERTHA C. MADRIGAL TORRES/ 2 ED	180.00
LIB-10-86-150	MATEMATICAS DISCRETAS/ RICHARD JOHNSONBAUGH/ 6 ED	307.00
LIB-10-86-151	MATEMATICAS DISCRETAS/ RICHARD JOHNSONBAUGH/ 6 ED	307.00
LIB-10-86-152	MATEMATICAS DISCRETAS/ RICHARD JOHNSONBAUGH/ 6 ED	307.00
LIB-10-86-153	MATEMATICAS DISCRETAS/ RICHARD JOHNSONBAUGH/ 6 ED	307.00
LIB-10-86-154	MATEMATICAS DISCRETAS/ RICHARD JOHNSONBAUGH/ 6 ED	307.00
LIB-10-86-155	PRINCIPIOS ELEMENTALES DE PROCESOS QUIMICOS/ RICHARD M. FELDER/ 3 ED	320.00
LIB-10-86-156	PRINCIPIOS ELEMENTALES DE PROCESOS QUIMICOS/ RICHARD M. FELDER/ 3 ED	320.00
LIB-10-86-157	PRINCIPIOS ELEMENTALES DE PROCESOS QUIMICOS/ RICHARD M. FELDER/ 3 ED	320.00
LIB-10-86-158	LOGMAN PHOTO DICTIONARY OF AMERICAN ENGLISH/ JENNIFER SAGALA/ 3 ED	391.00
LIB-10-86-159	LOGMAN PHOTO DICTIONARY OF AMERICAN ENGLISH/ JENNIFER SAGALA/ 3 ED	391.00
LIB-10-86-160	INTRODUCTORY COURSE FOR THE TOEFL TEST WHIH ANSWER KEY/D/ DEBORAH PHILLIPS	714.50
LIB-10-86-161	PRESUPUESTOS, TEORIA Y PRACTICA/ CARDENAS Y NAPOLES, RAUL ANDRES/ 2 ED	240.00
LIB-10-86-162	PRESUPUESTOS, TEORIA Y PRACTICA/ CARDENAS Y NAPOLES, RAUL ANDRES/ 2 ED	240.00
LIB-10-86-163	PRESUPUESTOS, TEORIA Y PRACTICA/ CARDENAS Y NAPOLES, RAUL ANDRES/ 2 ED	240.00
LIB-10-20-164	AMERICAN INSPIRATION WORKBOOK 1/ JODY GARTON	229.50
LIB-10-20-165	AMERICAN INSPIRATION WORKBOOK 1/ JODY GARTON	229.50
LIB-10-20-166	AMERICAN INSPIRATION STUDENT'S BOOK PACK/ JODY GARTON	684.00
LIB-10-42-167	READING MATTERS 1, 2A EDICION/ MARY LEE WHOLEY/ 2 ED	816.00



Ente Público: INSTITUTO TECNOLÓGICO SUPERIOR DEL SUR DEL ESTADO DE YUCATÁN
Relación de bienes que componen su patrimonio
Cuenta Pública de 2026

Código	Descripción del Bien	Valor en libros
LIB-10-42-168	READING MATTERS 1, 2A EDICION/ MARY LEE WHOLEY/ 2 ED	816.00
LIB-10-42-169	BIOTECHNOLOGY ANTIBOTICS, 2A EDICION/ W.R. STROHL	4,760.00
LIB-10-71-170	ROUTERS CISCO/ JOE HABRAKEN	275.00
LIB-10-71-171	EL ABC DE LAS MAQUINAS ELECTRICAS II. MOTORES DE CORRIENTE/ ENRIQUE H.	198.00
LIB-10-71-172	LENGUAJE ENSAMBLADOR/ FRANCISCO CHARTER OJEDA	350.00
LIB-10-71-173	LENGUAJE ENSAMBLADOR/ FRANCISCO CHARTER OJEDA	350.00
LIB-10-71-174	LENGUAJE ENSAMBLADOR/ FRANCISCO CHARTER OJEDA	350.00
LIB-10-71-175	INTERCHANGE 3/ JACK C. RICHARS/ 3 ED	425.00
LIB-10-71-176	INTERCHANGE 3/ JACK C. RICHARS/ 3 ED	425.00
LIB-10-71-177	INTERCHANGE 3/ JACK C. RICHARS/ 3 ED	425.00
LIB-10-71-178	SOCIOLOGIA DE LAS ORGANIZACIONES/ JOSE IGNACIO RUIZ OLABUENAGA	302.50
LIB-10-71-179	INTERCHANGE "INTRO" / JACK C. RICHARS/ 3 ED	425.00
LIB-10-71-180	INTERCHANGE "INTRO" / JACK C. RICHARS/ 3 ED	425.00
LIB-10-71-181	INTERCHANGE "INTRO" / JACK C. RICHARS/ 3 ED	425.00
LIB-09-92-01	BIOLOGIA CELULAR Y MOLECULAR	324.00
LIB-09-92-02	MEXICO PROBLEMAS SOCIALES, POLITICOS Y ECONOMICOS	160.00
LIB-09-92-03	SER PROFESOR SER TUTOR. ORIENTACIÓN EDUCATIVA PARA DOCENTES	357.00
LIB-09-92-04	INGENIERIA ECONOMICA/ ED	377.00
LIB-09-92-05	EL EMPRENDEDOR DE ÉXITO / E ED	307.00
LIB-09-92-06	MITO DEL EMPRENDEDOR	273.00
LIB-09-92-07	COMO HACER INVESTIGACIÓN CUALITATIVA	134.40
LIB-09-92-08	METODOLOGIA DE LA INVESTIGACIÓN/ 5 ED	220.00
LIB-09-93-09	PROBLEMAS SOCIALES, POLITICOS Y ECONOMICOS DE MEXICO	132.00
LIB-09-93-10	PROBLEMAS ECONOMICOS DE MEXICO	209.00
LIB-09-93-11	PROGRAMACION EN JAVA 2 AL. ALGORITMOS ESTRUCTURAS DE DATOS Y PRO	365.00
LIB-09-93-12	FISICA PARA CIENCIAS E INGENIERIAS VOL 2/6 ED	395.00
LIB-09-93-13	FUNDAMENTOS DE INGENIERIA ECONOMICA 4/ED	270.00
LIB-09-93-14	METODOLOGIA CONSTRUCTIVISTA. GUIA PARA LA PLANEACIÓN DOCENTE	210.00
LIB-09-49-15	GREAT PIANO CONCERTOS	49.00
LIB-09-49-16	THE HEALING POWER OF TRANQUIL	69.00
LIB-09-49-17	GUIA PARA EL EXAMEN GLOBAL DEL CONOCIMIENTO	399.00
LIB-09-49-18	14 IDEAS CLAVE: EL TRABAJO EN EQUIPO	274.00
LIB-09-49-19	GESTION POR COMPETENCIAS: EL DICCIONARIO	217.00
LIB-09-49-20	SELECCIÓN POR COMPETENCIAS	327.00
LIB-09-49-21	DESARROLLO DEL TRATAMIENTO HUMANO BASADO EN	276.00



Ente Público: INSTITUTO TECNOLÓGICO SUPERIOR DEL SUR DEL ESTADO DE YUCATÁN
Relación de bienes que componen su patrimonio
Cuenta Pública de 2026

Código	Descripción del Bien	Valor en libros
LIB-09-49-22	DESEMPEÑO POR COMPETENCIAS: EVALUACIÓN	323.00
LIB-09-49-23	COMPETENCIAS DOCENTES PARA LA EVALUACION	95.00
LIB-09-50-24	EPIGTEMOLOGIA Y METODOLOGIA CUALITATIVA	250.00
LIB-09-50-25	JAVA 2: MANUAL DE USUARIO Y TUTORIAL	378.00
LIB-09-50-26	MARCIAL MACIEL: LOS LEGIONARIOS DE CRI	272.00
LIB-09-50-27	UNA EDUCACIÓN BASADA EN COMPETENCIAS	149.00
LIB-09-50-28	COMPETENCIAS PARA UN ESTUDIO EFICAZ	102.00
LIB-09-66-29	ANALISIS Y DISEÑO DE SISTEMAS (KENDALL)	317.70
LIB-09-66-30	ANALISIS Y DISEÑO DE SISTEMAS (KENDALL)	317.70
LIB-09-66-31	ANALISIS Y DISEÑO DE SISTEMAS (KENDALL)	317.70
LIB-09-66-32	ANALISIS Y DISEÑO DE SISTEMAS (KENDALL)	317.70
LIB-09-66-33	JAVA 2: MANUAL DE USUARIO Y TUTORIAL (FROUFE)	358.20
LIB-09-66-34	INGENIERIA ECONOMICA (BLANK)	339.30
LIB-09-66-35	INGENIERIA ECONOMICA (BLANK)	339.30
LIB-09-66-36	INGENIERIA ECONOMICA (BLANK)	339.30
LIB-09-66-37	FUNDAMENTOS DE INGENIERIA ECONOMICA (BACA)	357.40
LIB-09-66-38	FUNDAMENTOS DE INGENIERIA ECONOMICA (BACA)	357.40
LIB-09-66-39	FUNDAMENTOS DE INGENIERIA ECONOMICA (BACA)	357.40
LIB-09-66-40	BIOLOGIA CELULAR Y MOLECULAR (JIMENEZ)	291.60
LIB-09-66-41	BIOLOGIA CELULAR Y MOLECULAR (JIMENEZ)	291.60
LIB-09-66-42	BIOLOGIA CELULAR Y MOLECULAR (JIMENEZ)	291.60
LIB-09-66-43	BIOLOGIA CELULAR Y MOLECULAR (JIMENEZ)	291.60
LIB-09-66-44	ESTADISTICA PARA ADMINISTRACION (LEVIN)	305.00
LIB-09-66-45	ESTADISTICA PARA ADMINISTRACION (LEVIN)	305.00
LIB-09-66-46	ESTADISTICA PARA ADMINISTRACION (LEVIN)	305.00
LIB-09-66-47	ESTADISTICA PARA ADMINISTRACION (LEVIN)	305.00
LIB-09-66-48	EL EMPRENDEDOR DE ÉXITO (ALCARAZ)	276.30
LIB-09-66-49	EL EMPRENDEDOR DE ÉXITO (ALCARAZ)	276.30
LIB-09-66-50	FUNDAMENTOS DE BASE DE DATOS (SILBERSCHATZ)	371.70
LIB-09-66-51	FUNDAMENTOS DE BASE DE DATOS (SILBERSCHATZ)	371.70
LIB-09-66-52	FUNDAMENTOS DE BASE DE DATOS (SILBERSCHATZ)	371.70
LIB-09-66-53	FUNDAMENTOS DE BASE DE DATOS (SILBERSCHATZ)	371.70
LIB-09-66-54	FUNDAMENTOS DE BASE DE DATOS (SILBERSCHATZ)	371.70
LIB-09-66-55	FUNDAMENTOS DE BASE DE DATOS (SILBERSCHATZ)	371.70
LIB-09-65-56	ADMINISTRACION EXITOSA DE PROYECTOS (GIDO)	315.00



Ente Público: INSTITUTO TECNOLÓGICO SUPERIOR DEL SUR DEL ESTADO DE YUCATÁN
Relación de bienes que componen su patrimonio
Cuenta Pública de 2026

Código	Descripción del Bien	Valor en libros
LIB-09-65-57	ADMINISTRACION EXITOSA DE PROYECTOS (GIDO)	315.00
LIB-09-65-58	ADMINISTRACION EXITOSA DE PROYECTOS (GIDO)	315.00
LIB-09-65-59	ADMINISTRACION EXITOSA DE PROYECTOS (GIDO)	315.00
LIB-09-65-60	GRAFICAS POR COMPUTADORAS (HEARN)	297.00
LIB-09-65-61	GRAFICAS POR COMPUTADORAS (HEARN)	297.00
LIB-09-65-62	GRAFICAS POR COMPUTADORAS (HEARN)	297.00
LIB-09-65-63	FUNDAMENTOS DE SISTEMAS OPERATIVOS (SILBERSCHATZ)	353.70
LIB-09-65-64	FUNDAMENTOS DE SISTEMAS OPERATIVOS (SILBERSCHATZ)	353.70
LIB-09-65-65	COMO PROGRAMAR EN JAVA (DEITEL)	373.50
LIB-09-65-66	COMO PROGRAMAR EN JAVA (DEITEL)	373.50
LIB-09-65-67	COMO PROGRAMAR EN JAVA (DEITEL)	373.50
LIB-09-65-68	TECNOLOGIA DE LA CONGELACION (GRUDAS)	1,462.50
LIB-09-65-69	TECNOLOGIA DE LA CONGELACION (GRUDAS)	1,462.50
LIB-09-65-70	TECNOLOGIA DE LA CONGELACION (GRUDAS)	1,462.50
LIB-09-65-71	LOGISTICA (BALLOU)	317.70
LIB-09-65-72	LOGISTICA (BALLOU)	317.70
LIB-09-65-73	LOGISTICA (BALLOU)	317.70
LIB-09-65-74	LA PRODUCTIVIDAD EN EL MANTENIMIENTO (DOUNCE)	175.50
LIB-09-65-75	LA PRODUCTIVIDAD EN EL MANTENIMIENTO (DOUNCE)	175.50
LIB-09-65-76	LA PRODUCTIVIDAD EN EL MANTENIMIENTO (DOUNCE)	175.50
LIB-09-65-77	BIOQUIMICA (STRYER)	1,237.50
LIB-09-65-78	BIOQUIMICA (STRYER)	1,237.50
LIB-09-65-79	BIOQUIMICA (STRYER)	1,237.50
LIB-09-65-80	INGENIERIA DE SOFTWARE (SOMERVILLE)	348.00
LIB-09-65-81	INGENIERIA DE SOFTWARE (SOMERVILLE)	348.00
LIB-09-65-82	INGENIERIA DE SOFTWARE (SOMERVILLE)	348.00
LIB-09-65-83	LENGUAJE ENSAMBLADOR Y PROG. (ABEL)	323.00
LIB-09-65-84	LENGUAJE ENSAMBLADOR Y PROG. (ABEL)	323.00
LIB-09-65-85	LENGUAJE ENSAMBLADOR Y PROG. (ABEL)	323.00
LIB-09-65-86	FISICA DE CONCEPTOS Y APLICACIONES (TIPPENS)	293.40
LIB-09-65-87	FISICA DE CONCEPTOS Y APLICACIONES (TIPPENS)	293.40
LIB-09-65-88	FISICA DE CONCEPTOS Y APLICACIONES (TIPPENS)	293.40
LIB-09-65-89	FISICA DE CONCEPTOS Y APLICACIONES (TIPPENS)	293.40
LIB-09-65-90	ESTRUCTURA EN MATEMATICAS DISCRETAS (KOLMAN)	286.00
LIB-09-65-91	ESTRUCTURA EN MATEMATICAS DISCRETAS (KOLMAN)	286.00



Ente Público: INSTITUTO TECNOLÓGICO SUPERIOR DEL SUR DEL ESTADO DE YUCATÁN
Relación de bienes que componen su patrimonio
Cuenta Pública de 2026

Código	Descripción del Bien	Valor en libros
LIB-09-65-92	ESTRUCTURA EN MATEMATICAS DISCRETAS (KOLMAN)	286.00
LIB-09-65-93	ESTRUCTURA EN MATEMATICAS DISCRETAS (KOLMAN)	286.00
LIB-09-65-94	EL MUNDO DE SOFIA (GAADER)	211.50
LIB-09-65-95	EL MUNDO DE SOFIA (GAADER)	211.50
LIB-09-65-96	FISICA (WILSON)	301.50
LIB-09-65-97	FISICA (WILSON)	301.50
LIB-09-65-98	FISICA (WILSON)	301.50
LIB-09-65-99	ANALISIS VECTORIAL (SPIEGEL)	229.50
LIB-09-65-100	ANALISIS VECTORIAL (SPIEGEL)	229.50
LIB-09-65-101	MNL. PRACTICO DE INSTALACIONES HIDRAULICAS (ENRIQUEZ)	175.50
LIB-09-65-102	MNL. PRACTICO DE INSTALACIONES HIDRAULICAS (ENRIQUEZ)	175.50
LIB-09-65-103	MNL. PRACTICO DE INSTALACIONES HIDRAULICAS (ENRIQUEZ)	175.50
LIB-09-65-104	MNL. PRACTICO DE INSTALACIONES HIDRAULICAS (ENRIQUEZ)	175.50
LIB-09-65-105	MNL. PRACTICO DE INSTALACIONES HIDRAULICAS (ENRIQUEZ)	175.50
LIB-09-65-106	CALCULO DIFERENCIAL E INTEGRAL (PURCELL)	171.50
LIB-09-65-107	CALCULO DIFERENCIAL E INTEGRAL (PURCELL)	171.50
LIB-09-65-108	CALCULO DIFERENCIAL E INTEGRAL (PURCELL)	171.50
LIB-09-65-109	INSTALACIONES ELECTRICAS PRACTICAS (BECERRIL)	112.50
LIB-09-65-110	INSTALACIONES ELECTRICAS PRACTICAS (BECERRIL)	112.50
LIB-09-65-111	INSTALACIONES ELECTRICAS PRACTICAS (BECERRIL)	112.50
LIB-09-65-112	LEY FEDERAL DEL TRABAJO (TRUEBA)	117.00
LIB-09-65-113	LEY FEDERAL DEL TRABAJO (TRUEBA)	117.00
LIB-09-65-114	PROGRAMACION EN JAVA 2 (JOYANES)	348.30
LIB-09-65-115	PROGRAMACION EN JAVA 2 (JOYANES)	348.30
LIB-09-65-116	PROGRAMACION EN JAVA 2 (JOYANES)	348.30
LIB-09-65-117	JAVA 2 CURSO DE PROGRAMACION (CEBALLOS)	393.30
LIB-09-65-118	JAVA 2 CURSO DE PROGRAMACION (CEBALLOS)	393.30
LIB-09-65-119	JAVA 2 CURSO DE PROGRAMACION (CEBALLOS)	393.30
LIB-09-13-120	INGENIERIA ECONOMICA (BACA URBINA)	330.00
LIB-09-13-121	INGENIERIA ECONOMICA (BACA URBINA)	330.00
LIB-09-13-122	INGENIERIA ECONOMICA (BACA URBINA)	330.00
LIB-09-13-123	INGENIERIA ECONOMICA (BLANK LELAND)	437.00
LIB-09-13-124	PROGRAMACION EN JAVA (JOYANES)	387.00
LIB-09-13-125	PROGRAMACION EN JAVA (JOYANES)	387.00
LIB-09-13-126	PROGRAMACION EN JAVA (JOYANES)	387.00



Ente Público: INSTITUTO TECNOLÓGICO SUPERIOR DEL SUR DEL ESTADO DE YUCATÁN
Relación de bienes que componen su patrimonio
Cuenta Pública de 2026

Código	Descripción del Bien	Valor en libros
LIB-09-13-127	FUNDAMENTOS DE JAVA (SCHILDT)	470.00
LIB-09-13-128	FUNDAMENTOS DE JAVA (SCHILDT)	470.00
LIB-09-13-129	FUNDAMENTOS DE JAVA (SCHILDT)	470.00
LIB-09-13-130	FUNDAMENTOS DE JAVA (SCHILDT)	470.00
LIB-09-13-131	FUNDAMENTOS DE BASE DE DATOS (SILBERSCHATZ)	473.00
LIB-09-13-132	FUNDAMENTOS DE BASE DE DATOS (SILBERSCHATZ)	473.00
LIB-09-13-133	FUNDAMENTOS DE BASE DE DATOS (SILBERSCHATZ)	473.00
LIB-09-13-134	FUNDAMENTOS DE BASE DE DATOS (SILBERSCHATZ)	473.00
LIB-09-13-135	FUNDAMENTOS DE BASE DE DATOS (SILBERSCHATZ)	473.00
LIB-09-13-136	FUNDAMENTOS DE BASE DE DATOS (SILBERSCHATZ)	473.00
LIB-09-13-137	FUNDAMENTOS DE SISTEMAS OPERATIVOS (SILBERSCHATZ)	433.00
LIB-09-13-138	FUNDAMENTOS DE SISTEMAS OPERATIVOS (SILBERSCHATZ)	433.00
LIB-09-13-139	ANÁLISIS VECTORIAL (SPIEGEL, MURRAY)	298.00
LIB-09-13-140	ANÁLISIS VECTORIAL (SPIEGEL, MURRAY)	298.00
LIB-09-13-141	FISICA, CONCEPTOS Y APLICACIONES (TIPPENS, PAULE)	336.00
LIB-09-13-142	FISICA, CONCEPTOS Y APLICACIONES (TIPPENS, PAULE)	336.00
LIB-09-13-143	FISICA, CONCEPTOS Y APLICACIONES (TIPPENS, PAULE)	336.00
LIB-09-13-144	FISICA, CONCEPTOS Y APLICACIONES (TIPPENS, PAULE)	336.00
LIB-09-13-145	FISICA, CONCEPTOS Y APLICACIONES (TIPPENS, PAULE)	336.00
LIB-09-13-146	JAVA 2, CURSO DE PROGRAMACION 3 ED (CEBALLOS)	467.00
LIB-09-13-147	JAVA 2, CURSO DE PROGRAMACION 3 ED (CEBALLOS)	467.00
LIB-09-13-148	JAVA 2, CURSO DE PROGRAMACION 3 ED (CEBALLOS)	467.00
LIB-09-13-149	JAVA 2 MNL. USUARIO Y TUTORIAL 5 ED (FRUFE)	448.00
LIB-09-13-150	JAVA 2 MNL. USUARIO Y TUTORIAL 5 ED (FRUFE)	448.00
LIB-09-13-151	JAVA 2 MNL. USUARIO Y TUTORIAL 5 ED (FRUFE)	448.00
LIB-09-13-152	MNL. DE INSTALACIONES HIDRAULICAS (ENRIQUEZ)	215.00
LIB-09-13-153	MNL. DE INSTALACIONES HIDRAULICAS (ENRIQUEZ)	215.00
LIB-09-13-154	MNL. DE INSTALACIONES HIDRAULICAS (ENRIQUEZ)	215.00
LIB-09-13-155	MNL. DE INSTALACIONES HIDRAULICAS (ENRIQUEZ)	215.00
LIB-09-13-156	MNL. DE INSTALACIONES HIDRAULICAS (ENRIQUEZ)	215.00
LIB-09-13-157	LOS 7 HABITOS DE LOS ADOLESCENTES ALTAMENTE EFECTIVOS (SEAN COVEY)	219.00
LIB-09-13-158	LOS 7 HABITOS DE LOS ADOLESCENTES ALTAMENTE EFECTIVOS (SEAN COVEY)	219.00
LIB-09-13-159	CORE JAVA 2 VOL. 1 FUNDAMENTOS (CAY D. HORSTMANN)	680.00
LIB-09-13-160	PRECALCULO QUINTA ED. (STEWART)	365.00
LIB-09-13-161	PRECALCULO QUINTA ED. (STEWART)	365.00



Ente Público: INSTITUTO TECNOLÓGICO SUPERIOR DEL SUR DEL ESTADO DE YUCATÁN
Relación de bienes que componen su patrimonio
Cuenta Pública de 2026

Código	Descripción del Bien	Valor en libros
LIB-09-13-162	PRECALCULO QUINTA ED. (STEWART)	365.00
LIB-09-13-163	INSTRUMENTACION INDUSTRIAL (CREUS)	338.00
LIB-09-13-164	INSTRUMENTACION INDUSTRIAL (CREUS)	338.00
LIB-09-13-165	INSTRUMENTACION INDUSTRIAL (CREUS)	338.00
LIB-09-13-166	INSTRUMENTACION INDUSTRIAL (CREUS)	338.00
LIB-09-13-167	COMO PROGRAMAR EN JAVA (DEITEL)	450.00
LIB-09-13-168	READING MATTERS BOOK 2 (MARY LEE W)	630.00
LIB-09-13-169	READING MATTERS BOOK 2 (MARY LEE W)	630.00
LIB-09-13-170	READING MATTERS BOOK 2 (MARY LEE W)	630.00
LIB-09-13-171	READING MATTERS BOOK 2 (MARY LEE W)	630.00
LIB-09-13-172	READING MATTERS BOOK 2 (MARY LEE W)	630.00
LIB-09-13-173	READING MATTERS BOOK 2 (MARY LEE W)	630.00
LIB-09-13-174	READING MATTERS BOOK 2 (MARY LEE W)	630.00
LIB-09-13-175	READING MATTERS BOOK 2 (MARY LEE W)	630.00
LIB-09-13-176	READING MATTERS BOOOK 4 (MARY LEE W9	630.00
LIB-09-13-177	READING MATTERS BOOOK 4 (MARY LEE W9	630.00
LIB-09-13-178	READING MATTERS BOOOK 4 (MARY LEE W9	630.00
LIB-09-13-179	READING MATTERS BOOOK 4 (MARY LEE W9	630.00
LIB-09-13-180	READING MATTERS BOOOK 4 (MARY LEE W9	630.00
LIB-09-13-181	READING MATTERS BOOOK 4 (MARY LEE W9	630.00
LIB-09-13-182	READING MATTERS BOOOK 4 (MARY LEE W9	630.00
LIB-09-13-183	READING MATTERS BOOOK 4 (MARY LEE W9	630.00
LIB-09-13-184	THE HEINLE TOEFL TEST ASSIST SERIES GRAMMAR (MILADA BROUKAL)	385.00
LIB-09-13-185	THE HEINLE TOEFL TEST ASSIST SERIES GRAMMAR (MILADA BROUKAL)	385.00
LIB-09-13-186	THE HEINLE TOEFL TEST ASSIST SERIES GRAMMAR (MILADA BROUKAL)	385.00
LIB-09-13-187	THE HEINLE TOEFL TEST ASSIST SERIES READING (MILADA BROUKAL)	385.00
LIB-09-13-188	THE HEINLE TOEFL TEST ASSIST SERIES READING (MILADA BROUKAL)	385.00
LIB-09-13-189	THE HEINLE TOEFL TEST ASSIST SERIES READING (MILADA BROUKAL)	385.00
LIB-09-13-190	PREPARATION COURSE FOR THE TOEFL TEST	720.00
LIB-09-13-191	PREPARATION COURSE FOR THE TOEFL TEST	720.00
LIB-09-13-192	PREPARATION COURSE FOR THE TOEFL TEST	720.00
LIB-09-13-193	EL EMPRENDEDOR DE ÉXITO (ALCARAZ)	372.00
LIB-09-13-194	EL EMPRENDEDOR DE ÉXITO (ALCARAZ)	372.00
LIB-09-10-195	ETICA Y VALORES 1/2 ED	149.00
LIB-09-10-196	LIDERAZGO UN ENFOQUE ESPIRITUAL	134.40



Ente Público: INSTITUTO TECNOLÓGICO SUPERIOR DEL SUR DEL ESTADO DE YUCATÁN
Relación de bienes que componen su patrimonio
Cuenta Pública de 2026

Código	Descripción del Bien	Valor en libros
LIB-09-10-197	PROCESOS DE TRANSPORTE Y PRINCIPIOS DE PROCESOS DE SEPARACION	399.00
LIB-09-10-198	PROCESOS DE TRANSPORTE Y PRINCIPIOS DE PROCESOS DE SEPARACION	399.00
LIB-09-10-199	PROCESOS DE TRANSPORTE Y PRINCIPIOS DE PROCESOS DE SEPARACION	399.00
LIB-09-10-200	LONGMAN PREPARATION COURSE FOR THE TOEFL TEST IBT/ 2 ED. BOOK W	669.00
LIB-09-10-201	LONGMAN PREPARATION COURSE FOR THE TOEFL TEST IBT/ 2 ED. BOOK W	669.00
LIB-09-10-202	USMLE ROAD MAP MICROBIOLOGIA Y ENFERMEDADES INFECCIOSAS	332.00
LIB-09-10-203	MANUAL DE LOGISTICA INTEGRAL	1,352.00
LIB-09-10-204	MANUAL DE LOGISTICA INTEGRAL	1,352.00
LIB-09-10-205	VISUAL BASIC NET. LENGUAJE Y APLICACIONES/ 2 ED	268.20
LIB-09-10-206	VISUAL BASIC NET. LENGUAJE Y APLICACIONES/ 2 ED	268.20
LIB-09-10-207	VISUAL BASIC NET. LENGUAJE Y APLICACIONES/ 2 ED	268.20
LIB-09-10-208	REDACCION AVANZADA/ 2 ED	245.00
LIB-09-10-209	REDACCION AVANZADA/ 2 ED	245.00
LIB-09-11-210	INVESTIGACIÓN DE OPERACIONES. APLICACIONES Y ALGORITMOS / 4 ED	425.00
LIB-09-11-211	LENGUAJE ENSAMBLADOR Y PROGRAMACIÓN PARA PC IBM Y COMPATIBLE	359.00
LIB-09-09-212	INGENIERIA DE SOFTWARE. UNA PERSPECTIVA ORIENTADA A OBJETOS	250.20
LIB-09-09-213	INGENIERIA DE SOFTWARE. UNA PERSPECTIVA ORIENTADA A OBJETOS	250.20
LIB-09-09-214	BROCK BIOLOGIA DE LOS MICROORGANISMOS/ 10 ED./PD	549.00
LIB-09-09-215	BROCK BIOLOGIA DE LOS MICROORGANISMOS/ 10 ED./PD	549.00
LIB-09-09-216	LENGUAJE UNIFICADO DE MODELADO. UML 2.0/ 2 ED (UML)	264.00
LIB-09-09-217	LENGUAJE UNIFICADO DE MODELADO. UML 2.0/ 2 ED (UML)	264.00
LIB-09-09-218	FISICA, CONCEPTOS Y APLICACIONES/ 7 ED/ PD	326.00
LIB-09-09-219	LEY FEDERAL DE TRABAJO Y SUS REGLAMENTOS	76.50
LIB-09-09-220	LEY FEDERAL DE TRABAJO Y SUS REGLAMENTOS	76.50
LIB-09-09-221	PROCESAMIENTO DE BASE DE DATOS. FUNDAMENTOS, DISEÑO E IMPLEMENTACION	396.00
LIB-09-09-222	PROCESAMIENTO DE BASE DE DATOS. FUNDAMENTOS, DISEÑO E IMPLEMENTACION	396.00
LIB-09-09-223	PROCESAMIENTO DE BASE DE DATOS. FUNDAMENTOS, DISEÑO E IMPLEMENTACION	396.00
LIB-09-09-224	PSICOLOGIA COGNITIVA. ESTRATEGIAS EN LA PRACTICA DOCENTE	224.00
LIB-09-09-225	GENETICA MICROBIANA	787.50
LIB-09-41-226	LENGUAJE ENSAMBLADOR	271.00
LIB-09-41-227	LENGUAJE ENSAMBLADOR	271.00
LIB-09-41-228	LENGUAJE ENSAMBLADOR	271.00
LIB-09-41-229	COMO SE HACE UNA TESIS	281.00
LIB-09-41-230	ORTOGRAFIA	79.00
LIB-09-41-231	ORTOGRAFIA	79.00



Ente Público: INSTITUTO TECNOLÓGICO SUPERIOR DEL SUR DEL ESTADO DE YUCATÁN
Relación de bienes que componen su patrimonio
Cuenta Pública de 2026

Código	Descripción del Bien	Valor en libros
LIB-09-41-232	ETICA Y VALORES I	110.00
LIB-09-41-233	ANALISIS Y DISEÑO DE SISTEMAS DE INFORMACION	357.00
LIB-09-41-234	ANALISIS Y DISEÑO DE SISTEMAS DE INFORMACION	357.00
LIB-09-41-235	ESTRATEGIAS DOCENTES PARA UN APRENDIZAJE	287.00
LIB-09-41-236	SISTEMAS DE ADMINISTRACIÓN DE BASE DE	364.00
LIB-09-41-237	SISTEMAS DE ADMINISTRACIÓN DE BASE DE	364.00
LIB-09-41-238	CONTROL ESTADÍSTICO DE LA CALIDAD Y SE	284.00
LIB-09-41-239	INVESTIGACION DE OPERACIONES EN LA CIE	440.00
LIB-09-41-240	INVESTIGACION DE OPERACIONES EN LA CIE	440.00
LIB-09-42-241	JAVA PARA ESTUDIANTES	349.00
LIB-09-42-242	JAVA PARA ESTUDIANTES	349.00
LIB-09-42-243	METODOLOGIA CONSTRUCTIVISTA: GUIA PARA	210.00
LIB-09-42-244	METODOLOGIA CONSTRUCTIVISTA: GUIA PARA	210.00
LIB-09-42-245	C # COMO PROGRAMAR	415.00
LIB-09-42-246	C # COMO PROGRAMAR	415.00
LIB-09-42-247	C # COMO PROGRAMAR	415.00
LIB-09-42-248	C # COMO PROGRAMAR	415.00
LIB-09-42-249	ADMINISTRACION: UN ENFOQUE BASADO EN C	309.00
LIB-09-98-250	METODOLOGIA DEL DISEÑO INDUSTRIAL	318.00
LIB-09-98-251	METODOLOGIA DEL DISEÑO INDUSTRIAL	318.00
LIB-09-98-252	SISTEMAS DE BASES DE DATOS	474.00
LIB-09-98-253	VISUAL BASIC NET. LENGUAJE Y APLICACIONES	298.00
LIB-09-98-254	VISUAL BASIC NET. LENGUAJE Y APLICACIONES	298.00
LIB-09-98-255	CONCEPTOS DE COMPETENCIAS DESDE LA COMPLEJIDAD	110.00
LIB-09-98-256	MI PC ACTUALIZACIÓN, CONFIGURACIÓN, MANTENIMIENTO Y REPAR	248.00
LIB-09-98-257	MI PC ACTUALIZACIÓN, CONFIGURACIÓN, MANTENIMIENTO Y REPAR	248.00
LIB-09-08-258	INGENIERIA DE SOFTWARE. UNA PERSPECTIVA ORIENTADA A OBJETOS	551.19
LIB-09-08-259	INGENIERIA DE SOFTWARE. UNA PERSPECTIVA ORIENTADA A OBJETOS	551.19
LIB-09-08-260	BROCK BIOLOGIA DE LOS MICROORGANISMOS/ 10 ED./PD	551.19
LIB-09-08-261	BROCK BIOLOGIA DE LOS MICROORGANISMOS/ 10 ED./PD	551.19
LIB-09-16-262	ADMINISTRACION DE LA CALIDAD TOTAL	86.75
LIB-09-15-263	EL LIDER RESONANTE CREA MAS	116.76
LIB-09-15-264	SUPER LECTURA PARA ESTUDIANTES	76.00
LIB-09-15-265	EVALUACION POR COMPETENCIAS, LENGUAJE IDIOMA EXTRANJERO- INGLES	163.50
LIB-09-15-266	FUNDAMENTOS DE ADMINISTRACION / 7 ED	120.00



Ente Público: INSTITUTO TECNOLÓGICO SUPERIOR DEL SUR DEL ESTADO DE YUCATÁN
Relación de bienes que componen su patrimonio
Cuenta Pública de 2026

Código	Descripción del Bien	Valor en libros
LIB-09-15-267	CAMBIA TU VIDA CON PNL. PROGRAMACION NEUROLINGUISTICA	104.00
LIB-09-15-268	ETICA PARA CORRUPTOS	268.00
LIB-09-15-269	INTELIGENCIA ECOLOGICA	220.00
LIB-09-14-270	ISR, IETU E IDE PERSONAS MORALES Y PERSONAS FISICAS	180.00
LIB-09-14-271	ADMINISTRACION ESTRATEGICA/ 8 ED	355.00
LIB-09-14-272	AGENDA ECOLOGICA FEDERAL 2009 2 ED	126.00
LIB-09-14-273	LEY FEDERAL DE TRABAJO Y LEYES DE SEGURIDAD SOCIAL	129.00
LIB-09-14-274	DESEMPEÑO POR COMPETENCIAS, EVALUACION DE 360 2 ED	318.75
LIB-09-14-275	FISCO AGENDA 2009	107.00
LIB-09-14-276	EVALUACION DE LOS APRENDIZAJES UN ENFOQUE BASADO EN	149.00
LIB-09-14-277	CODIGO DEL APOCALIPSIS	163.80
LIB-09-12-278	SISTEMAS DE ADMINISTRACION DE BASES DE DATOS/ ED	383.00
LIB-09-12-279	INGENIERIA DE SOFTWARE. UNA PERSPECTIVA ORIENTADA A OBJETOS	250.20
LIB-09-12-280	JAVA PARA ESTUDIANTES	349.00
LIB-09-12-281	REDACCION AVANZADA. UN ENFOQUE LOGISTICO/ 3 ED	221.00
LIB-09-12-282	ADMINISTRACION	224.00
LIB-09-12-283	BIOETICA PARA TODOS	150.00
LIB-09-12-284	COMPETENCIAS DOCENTES DEL PROFESORADO UNIVERSITARIO/ CALIDAD	413.00
LIB-09-12-285	TALLER DE LECTURA Y REDACCION. UN ENFOQUE CONSTRUCTIVISTA	143.00
LIB-09-13-286	MI PC. ACTUALIZACION CONFIGURACION MANTENIMIENTO Y REPARACION	223.20
LIB-09-13-287	FUNDAMENTOS DE MARKETING/ 8 ED	389.00
LIB-09-13-288	POR QUE LAS MUJERES AMAN A LOS PENDEJOS	158.00
LIB-09-13-289	INSTALACION Y MANTENIMIENTO DE EQUIPOS Y SISTEMAS INFORMATICOS	295.00
LIB-09-13-290	LO IMPOSIBLE ES POSIBLE	134.40
LIB-09-13-291	VISUAL BASIC NET. LENGUAJE Y APLICACIONES/ 2 ED	268.20
LIB-09-13-292	DIEZ NUEVAS COMPETENCIAS PARA ENSEÑAR	168.00
LIB-09-13-293	AUTOMASAJE EN LOS MERIDIANOS Y ACUPUNTOS	96.75
LIB-09-11-294	EL LENGUAJE DEL CUERPO/ 19 ED	183.75
LIB-09-11-295	FORMACION DE DOCENTES PRACTICANTES	153.30
LIB-09-11-296	ORTOGRAFIA	329.00
LIB-09-11-297	QUE SON LOS VALORES. INTRODUCCION A LA AXIOLOGIA	60.00
LIB-09-11-298	VALORES Y TEMAS TRANSVERSALES EN EL CURRICULUM	311.00
LIB-09-11-299	INVESTIGACION DE OPERACIONES EN LA CIENCIA ADMINISTRATIVA/ 5 ED	440.00
LIB-09-11-300	MANUAL DE ESTILO DE PUBLICACIONES 2/ED	470.00
LIB-09-11-301	ANALISIS Y DISEÑO DE SISTEMAS DE INFORMACION 2/ED	376.00



Ente Público: INSTITUTO TECNOLÓGICO SUPERIOR DEL SUR DEL ESTADO DE YUCATÁN
Relación de bienes que componen su patrimonio
Cuenta Pública de 2026

Código	Descripción del Bien	Valor en libros
LIB-09-82-302	EL ARTE DE LA GUERRA	209.00
LIB-09-82-303	SOBRE EL BIENESTAR DE LOS DOCENTES	281.00
LIB-09-82-304	COMPETENCIAS MATEMATICAS DESDE UNA PER	323.00
LIB-09-82-305	LENGUAJE ENSAMBLADOR	271.00
LIB-09-82-306	INTELIGENCIAS MULTIPLES: LA TEORIA EN	270.00
LIB-09-82-307	EDUCAR POR COMPETENCIAS, ¿QUE HAY DE N	465.00
LIB-09-82-308	GESTION DE LA CALIDAD EMPRESARIAL: CAL	495.00
LIB-09-82-309	LA GESTION EMPRESARIAL: EQUILIBRANDO O	468.00
LIB-09-83-310	CONSTRUCTIVISMO Y EDUCACION	239.00
LIB-09-83-311	COMO EVALUAR LA ATENCION Y LAS FUNCIONES	299.00
LIB-09-83-312	EL LIDERAZGO CONSCIENTE: UN PEREGRINAJ	276.00
LIB-09-83-313	ADMINISTRACION: PROCESO ADMINISTRATIVO	282.00
LIB-09-83-314	ADMINISTRACION EN LOS NUEVOS TIEMPOS	408.00
LIB-09-83-315	ORTOGRAFIA	79.00
LIB-09-83-316	FUNDAMENTOS DE ADMINISTRACION: CASOS Y	175.00
LIB-09-83-317	CALIFICACION DE MERITOS: EVALUACION DE	150.00
LIB-09-83-318	DIEZ NUEVAS COMPETENCIAS PARA ENSEÑAR	169.00
LIB-09-84-319	COMO PROGRAMAR EN C/C++	428.00
LIB-09-84-320	HABILIDADES ACADEMICAS	177.00
LIB-09-84-321	INTRODUCCION A LA ADMINISTRACION: TEOR	200.00
LIB-09-84-322	INTRODUCCION A LA TEORIA GENERAL DE LA	347.00
LIB-09-84-323	SISTEMAS DE ADMINSITRACION DE BASES DE	364.00
LIB-09-84-324	INTRODUCCION A LA TEORIA GENERAL DE LA	347.00
LIB-09-84-325	ADMINISTRACION: TEORIA PROCESO AREAS	343.00
LIB-09-84-326	ADMINISTRACION: UNA PERSPECTIVA GLOBAL	349.00
LIB-09-84-327	ORGANIZACIÓN DE EMPRESAS	246.00
LIB-09-85-328	ADMINISTRACION	314.00
LIB-09-85-329	JAVA PARA ESTUDIANTES	349.00
LIB-09-85-330	C# COMO PROGRAMAR	415.00
LIB-09-85-331	FUNDAMENTOS DE MARKETING	389.00
LIB-09-85-332	EVALUACION DE LOS APRENDIZAJES: UN ENFOQUE	149.00
LIB-09-85-333	LA GESTION EMPRESARIAL MEXICANA	135.00
LIB-09-85-334	APA, MLA, ML TECNICAS DE INVESTIGACION	185.00
LIB-09-85-335	DESARROLLO DE LA CREATIVIDAD PARA EL D	110.00
LIB-09-38-336	LONGMAN INTRODUCTORY COURSE TOEFL TES	448.00



Ente Público: INSTITUTO TECNOLÓGICO SUPERIOR DEL SUR DEL ESTADO DE YUCATÁN
Relación de bienes que componen su patrimonio
Cuenta Pública de 2026

Código	Descripción del Bien	Valor en libros
LIB-09-79-337	PRINCIPIOS Y PERSPECTIVAS DE LA ADMINISTRACION 2 ED/INITE	176.00
LIB-09-79-338	AUTOMATAS PROGRAMABLES Y SIST. DE AUTOMATIZACION 2 ED/ MANDANO	398.40
LIB-09-79-339	MATEMATICAS 2, UN ENFOQUE BASADO EN COMPETENCIAS/ PEREZ	115.20
LIB-09-79-340	INFORMATICA 2, UN ENFOQUE BASADO EN COMPETENCIAS/ PEREZ	115.20
LIB-09-79-341	INDUSTRIAS QUIMICAS Y AGROALIMENTARIAS/ GARCIA	134.40
LIB-09-79-342	MODELOS PARA LA ECONOMIA Y LA EMP. A TRAVEZ DE EXCEL/ MARQUEZ	158.40
LIB-09-79-343	FUNDAMENTOS DE ESTADISTICA EN LA INVESTIGACION SOCIAL/ LEVIN	166.40
LIB-09-79-344	INTRODUCCION A LA PROGRAMACION 2 ED/ RAMIREZ	198.40
LIB-09-79-345	ANALISIS INTEGRAL DE EMPRESAS/ AMAT	158.40
LIB-09-79-346	ANALISIS INTEGRAL DE EMPRESAS/ AMAT	158.40
LIB-09-79-347	EL GRAN LIBRO DE DREAMWEAVER CS4/ MEDIA ACTIVE	302.40
LIB-09-79-348	AUTODESK MAYA 2009, MANUAL PARA USUARIOS/ FLORES	238.40
LIB-09-79-349	EL LENGUAJE DE LA SEDUCCION/ TURCHET	142.40
LIB-09-79-350	TABLAS DINAMICAS EN EXCEL 2007/ MENCHEN	158.40
LIB-09-79-351	EL GRAN LIBRO DE PHOTOSHOP CS4/ MEDIA ACTIVE	318.40
LIB-09-79-352	GNU/ LINUX Y EL SOFTWARE LIBRE/ DAVILA	238.40
LIB-09-79-353	EL ARTE DE NEGOCIAR Y PERSUADIR 2 ED/ PEASE	94.40
LIB-09-79-354	TRUCOS CON 3DS MAS 2009/ BOUSQUET	238.40
LIB-09-79-355	ENCICLOPEDIA DE MICROSOFT VISUAL C# 2 ED/ CEBALLOS	349.60
LIB-09-79-356	FINANZAS BASICAS CON EXCELL/ PEREZ	174.40
LIB-09-79-357	MICROSOFT VISUAL BASIC. NET LENGUAJE Y APLIC. 2 ED/ CEBALLOS	238.40
LIB-09-79-358	DESARROLLO DE BASE DE DATOS/ CUADRA	286.40
LIB-09-79-359	LA SEGURIDAD INDUSTRIAL 2A/ GRIMALDI	254.40
LIB-09-79-360	DISEÑO DE UN SIST. GESTION DE SEG. DE INFORM/ ALEXANDER	174.40
LIB-09-79-361	INSTALACION Y MANT. EQUIPOS Y SISTEMAS INFORMATICOS/ MARTIN	262.40
LIB-09-79-362	METODOLOGIA DE LA PROGRAMACION 3 ED/ CAIRO	238.40
LIB-09-79-363	TRATAMIENTOS BIOLOGICOS DE AGUAS RESIDUALES/ FERRER	150.40
LIB-09-79-364	POTENCIA HIDRAULICA CONTROLADA POR PLC/ MARTINEZ VICTORIANO	222.40
LIB-09-79-365	INTELIGENCIA ARTIFICIAL E ING. DEL CONOCIMIENTO/ PAJARES	214.40
LIB-09-79-366	MARKETING ELECTRONICO PARA PYMES/ CRUZ	182.40
LIB-09-79-367	ORGANIZACIÓN BASADA EN PROCESOS 2 ED/ MACAZAGA	174.40
LIB-09-79-368	POTENCIAR LA CAPACIDAD DE APRENDER A APR./ ONTORIA	110.40
LIB-09-79-369	ADMINISTRACION, TEORIA Y APLICACIONES, EDIC. REV./ RUE	182.40
LIB-09-79-370	CEREBRO MNL. DE USO/ SAMBRANO	70.40
LIB-09-79-371	CREATIVIDAD Y EDUCACION/ FLORES	110.40



Ente Público: INSTITUTO TECNOLÓGICO SUPERIOR DEL SUR DEL ESTADO DE YUCATÁN
Relación de bienes que componen su patrimonio
Cuenta Pública de 2026

Código	Descripción del Bien	Valor en libros
LIB-09-79-372	SISTEMAS DE INFORMACION 2ED/ GOMEZ	174.40
LIB-09-79-373	LECTURA RAPIDA Y EFECTIVA 2 ED/ RHO EDUARDO	118.40
LIB-09-79-374	NEUMATICA E HIDRAULICA/ CREUS	262.40
LIB-09-79-375	INGENIERIA DE LA AUTOMATIZACION INDUSTRIAL 2A/ PIEDRAFITA	270.40
LIB-09-79-376	DIRECCION Y GESTION DE PROYECTOS 2ED/ DOMINGO	166.40
LIB-09-79-377	ROBOTICA, MANIPULADORES Y ROBOTS MOCILES/ OLLERO	230.40
LIB-09-79-378	APRENDIZAJES SIN LIMITES, CONSTRUCTIVISMO/ CALERO	182.40
LIB-09-79-379	MAPAS MENTALES PASO A PASO/ DE MONTES	166.40
LIB-09-79-380	PRODUCCION MAS LIMPIA, PARADIGMA DE GESTION AMB/ VAN HOOF	174.40
LIB-09-79-381	ADMINISTRACION DE PROYECTOS/ KLASTORIN	182.40
LIB-09-79-382	SIMULACION METODOS Y APLICACIONES 2 ED/ RIOS	238.40
LIB-09-79-383	OIT- LA PREVENCION DE LOS ACCIDENTES	134.40
LIB-09-79-384	MEDICIONES MECANICAS, TEORIA Y DISEÑO 4ED/ FIGLIOLA	318.40
LIB-09-79-385	MAPAS MENTALES/ SAMBRANO	94.40
LIB-09-79-386	ETICA EMPRESARIAL 2A/ LBAÑEZ	85.60
LIB-09-79-387	FABRICAS DEL SOFTWARE/ PIATTINI	262.40
LIB-09-79-388	ERGONOMIA 2, CONFORT Y ESTRÉS/ MONDELO	174.40
LIB-09-79-389	MECATRONICA SIST. CONTROL ELECTRON. EN ING. 3 ED/BOLTON	302.40
LIB-09-79-390	ERGONOMIA 1, FUNDAMENTOS/ MODELO	158.40
LIB-09-79-391	LA EVALUACION EDUCATIVA, PRACTICA Y OTRAS METAFORAS/ MATEO	78.40
LIB-09-79-392	INSTRUMENTACION INDUSTRIAL 7ED/ CREUS	270.40
LIB-09-79-393	METODOS NUMERICOS CON MATHEMATICAS/ GARCIA	182.40
LIB-09-79-394	ECONOMIA AMBIENTAL/ GILPIN	182.40
LIB-09-79-395	ERGONOMIA 3, DISEÑO DE PUESTOS DE TRABAJO/ MONDELO	182.40
LIB-09-79-396	ERGONOMIA 4, EL TRABAJO EN OFICINAS/ MONDELO	182.40
LIB-09-79-397	TECNOLOGIA E INNOVACION EN LA EMPRESA 2ED/ ESCORZA	214.40
LIB-09-79-398	TESTS PSICOTECNICOS/ PONCE	262.40
LIB-09-79-399	TEORIA DE MAQUINAS Y MECANISMOS/ SUÑER	182.40
LIB-09-79-400	DIAGNOSTICO ORGANIZACIONAL 6ED/ RODRIGUEZ	166.40
LIB-09-79-401	AUTOMATIZACION DE MANIOBRAS INDUSTRIALES/ PEREZ Y PINEDA	112.00
LIB-09-79-402	FUNDAMENTOS DE BIOQUIMICA ESTRUCTURAL/ TEIJON	206.40
LIB-09-79-403	FUNDAMENTOS DE BIOQUIMICA METABOLICA/ GARRIDO	182.40
LIB-09-79-404	INSTRUMENTOS INDUSTRIALES 3ED/ CREUS	182.40
LIB-09-79-405	MATEMATICAS CREATIVA EN EL AULA 3ED/ COFRE	158.40
LIB-09-79-406	PROBLEMAS DE FISICA T-2, 27 ED/ BURBANO	182.40



Ente Público: INSTITUTO TECNOLÓGICO SUPERIOR DEL SUR DEL ESTADO DE YUCATÁN
Relación de bienes que componen su patrimonio
Cuenta Pública de 2026

Código	Descripción del Bien	Valor en libros
LIB-09-79-407	STEP 7, UNA MANERA FACIL DE PROGRAMAR PLC DE SIEMENS/ MENGUAL	286.40
LIB-09-79-408	EL GRAN LIBRO DE SOLIDWORKS/ GOMEZ	349.60
LIB-09-79-409	MAPAS CONCEPTUALES, GESTION DEL CONOCIMIENTO 2ED/ HERNANDEZ	174.40
LIB-09-79-410	TECNOLOGIA DE FABRICACION T-II/ TIMINGS	158.40
LIB-09-79-411	TECNOLOGIA DE FABRICACION T-II/ TIMINGS	150.40
LIB-09-79-412	FUNDAMENTOS DE CLIMATIZACION/ MIRANDA	158.40
LIB-09-79-413	UBENTU LINUX/ SERRAT	262.40
LIB-09-79-414	NORMAS TECNICAS DE COMPETENCIA LABORAL/ PEREZ	88.00
LIB-09-79-415	LA INVESTIGACION/ BONILLA	278.40
LIB-09-79-416	FUNDAMENTOS DE ESTRATEGIA EMPRESARIAL/ TARZIJAN	206.40
LIB-09-79-417	EL ARTE DE DIRIGIR PROYECTOS 2ED/ DIAZ	238.40
LIB-09-79-418	COMUNICACIONES INDUSTRIALES/ GUERRERO	302.40
LIB-09-79-419	COMUNICACIONES INDUSTRIALES/ GUERRERO	302.40
LIB-09-79-420	PHOTOSHOP CS4 CURSO AVANZADO C/DVD/ CORDOBA	318.40
LIB-09-79-421	SISTEMAS ELECTRONICOS DIGITALES 9ED/ MANDANO	349.60
LIB-09-79-422	RIESGOS FISICOS AMBIENTALES/ I.T.A.C.A.	810.38
LIB-09-79-423	RIESGOS DERIVADOS DE LAS CONDICIONES DE SEG./ I.T.A.C.A.	964.90
LIB-09-79-424	ELECTRONICA ANALOGICA/ I.T.A.C.A.	810.38
LIB-09-79-425	RIESGOS QUIMICOS Y BIOLÓGICOS AMBIENTALES7 I.T.A.C.A.	810.38
LIB-09-79-426	SEGURIDAD EN LAS INSTALACIONES ELECTROTECNICAS/ I.T.A.C.A.	692.00
LIB-09-79-427	PREVENCION DE RIESGOS DERIV. ORG, Y CARGA TRAB./ I.T.A.C.A.	694.78
LIB-09-79-428	LESION MEDULAR. ATENCION SOCIO SANITARIA/ RODRIGUEZ	672.80
LIB-09-79-429	PUESTA AL DIA Y PRACTICA EN CATASTROFES SANIT 3ED7 CEBALLOS	722.40
LIB-09-79-430	QUE HACER EN CASOS DE ...?/ PEREZ	498.40
LIB-09-79-431	PREVENCION Y TRATAMIENTO DE LES. EN LA PRACT. DEPORTIVA/ GUERRERO	878.92
LIB-09-79-432	TECNOLOGIA DE PROCESOS Y TRANSFORM. MATERIALES/ SALAN	626.40
LIB-09-79-433	MATEMATICAS ASISTIDA 'POR ORDENADOR/ PEREZ	590.40
LIB-09-79-434	MANUAL DE PLANIFICACION Y GEST. DE RECURSOS NAT. T 1/VICEDO	557.60
LIB-09-79-435	QUIMICA PRACTICA PROBLEMAS Y CUESTIONES/ DE FEZ	576.00
LIB-09-79-436	VIVIEROS DE PALMAS/ BALLESTER	424.62
LIB-09-79-437	TRANSFERENCIAS DE CALOR EN ING. DE ALIMENTOS/ BON	737.60
LIB-09-79-438	TERMODINAMICA APLICADA/ COMPA	1,501.60
LIB-09-79-439	INSTALACIONES ELECTRICAS DE ENLACE EN EDIFICIOS/ PEREZ	468.00
LIB-09-79-440	SECTOR ELECTRICO/ LAGUNAS	355.20
LIB-09-79-441	ELECTRONICA DIGITAL FACIL/ RUIZ	519.20



Ente Público: INSTITUTO TECNOLÓGICO SUPERIOR DEL SUR DEL ESTADO DE YUCATÁN
Relación de bienes que componen su patrimonio
Cuenta Pública de 2026

Código	Descripción del Bien	Valor en libros
LIB-08-05-01	PAQUETE DE LIBROS	900.00
LIB-08-30-02	PRODUCTIVIDAD EN EL MANT IND	157.25
LIB-08-30-03	PRODUCTIVIDAD EN EL MANT IND	157.25
LIB-08-30-04	FUND Y MODELOS DE BASE DE DATOS	227.80
LIB-08-30-05	FUND Y MODELOS DE BASE DE DATOS	227.80
LIB-08-30-06	FUND Y MODELOS DE BASE DE DATOS	227.80
LIB-08-30-07	FUND Y MODELOS DE BASE DE DATOS	227.80
LIB-08-30-08	MUNDO DE SOFIA, EL	195.50
LIB-08-30-09	MUNDO DE SOFIA, EL	195.50
LIB-08-30-10	SIMULACIÓN UN ENFOQUE PRACTICO	63.75
LIB-08-30-11	SIMULACIÓN UN ENFOQUE PRACTICO	63.75
LIB-08-30-12	SIMULACIÓN UN ENFOQUE PRACTICO	63.75
LIB-08-30-13	SIMULACIÓN UN ENFOQUE PRACTICO	63.75
LIB-08-30-14	TEORIA DE AUTOMATAS Y LENG	311.10
LIB-08-30-15	TEORIA DE AUTOMATAS Y LENG	311.10
LIB-08-30-16	TEORIA DE AUTOMATAS Y LENG	311.10
LIB-08-30-17	INTRODUC A LOS SISTEMAS DE BD	328.95
LIB-08-30-18	INTRODUC A LOS SISTEMAS DE BD	328.95
LIB-08-30-19	INTRODUC A LOS SISTEMAS DE BD	328.95
LIB-08-30-20	ADMINISTRACIÓN	296.65
LIB-08-30-21	ADMINISTRACIÓN	296.65
LIB-08-30-22	ADMINISTRACIÓN	296.65
LIB-08-30-23	DISEÑO DE INTERFACES DE USUARIO	373.15
LIB-08-30-24	DISEÑO DE INTERFACES DE USUARIO	373.15
LIB-08-30-25	FISICA GRAL C/CD	225.25
LIB-08-30-26	FISICA GRAL C/CD	225.25
LIB-08-30-27	FISICA GRAL C/CD	225.25
LIB-08-30-28	FISICA GRAL C/CD	225.25
LIB-08-30-29	INGENIERIA AMBIENTAL	306.85
LIB-08-30-30	INGENIERIA AMBIENTAL	306.85
LIB-08-30-31	INGENIERIA DE SOFTWARE	306.85
LIB-08-30-32	INGENIERIA DE SOFTWARE	306.85
LIB-08-30-33	INGENIERIA DE SOFTWARE	306.85
LIB-08-30-34	ING DE SOFTWARE UN ENFOQUE	310.25
LIB-08-30-35	ING DE SOFTWARE UN ENFOQUE	310.25



Ente Público: INSTITUTO TECNOLÓGICO SUPERIOR DEL SUR DEL ESTADO DE YUCATÁN
Relación de bienes que componen su patrimonio
Cuenta Pública de 2026

Código	Descripción del Bien	Valor en libros
LIB-08-30-36	ING DE SOFTWARE UN ENFOQUE	310.25
LIB-08-30-37	ING DE SOFTWARE UN ENFOQUE	310.25
LIB-08-30-38	INTROD AL ANALISIS DE CIRCUITOS	356.15
LIB-08-30-39	INTROD AL ANALISIS DE CIRCUITOS	356.15
LIB-08-30-40	INTROD AL ANALISIS DE CIRCUITOS	356.15
LIB-08-30-41	INTROD AL ANALISIS DE CIRCUITOS	356.15
LIB-08-30-42	JAVA 2 MANUAL DE USUARIO Y TUTORIAL C/CD	338.30
LIB-08-30-43	JAVA 2 MANUAL DE USUARIO Y TUTORIAL C/CD	338.30
LIB-08-30-44	LOGISTICA ADMON DE LA CADENA	280.50
LIB-08-30-45	LOGISTICA ADMON DE LA CADENA	280.50
LIB-08-30-46	LOGISTICA ADMON DE LA CADENA	280.50
LIB-08-30-47	MECANICA VECTORIAL P/ ING	280.50
LIB-08-30-48	MECANICA VECTORIAL P/ ING	280.50
LIB-08-30-49	MECANICA VECTORIAL P/ ING	280.50
LIB-08-30-50	MECANICA VECTORIAL P/ ING	280.50
LIB-08-30-51	PROBABILIDAD Y ESTADISTICA APLICADAS A LA INGENIERIA	246.50
LIB-08-30-52	PROBABILIDAD Y ESTADISTICA APLICADAS A LA INGENIERIA	246.50
LIB-08-30-53	PROBABILIDAD Y ESTADISTICA APLICADAS A LA INGENIERIA	246.50
LIB-08-30-54	UML Y PATRONES	271.15
LIB-08-30-55	ALGEBRA LINEAL	237.15
LIB-08-30-56	ALGEBRA LINEAL	237.15
LIB-08-30-57	ALGEBRA LINEAL	237.15
LIB-08-30-58	ALGEBRA LINEAL	237.15
LIB-08-30-59	CALCULO DIFERENCIAL E INTEGRAL	152.15
LIB-08-30-60	FUNDAMENTOS DE BASE DE DATOS	351.05
LIB-08-30-61	FUNDAMENTOS DE BASE DE DATOS	351.05
LIB-08-30-62	FUNDAMENTOS DE BASE DE DATOS	351.05
LIB-08-30-63	FUNDAMENTOS DE BASE DE DATOS	351.05
LIB-08-30-64	PRINCIPIOS DE ADMON FINANCIERA	271.15
LIB-08-30-65	PRINCIPIOS DE ADMON FINANCIERA	271.15
LIB-08-30-66	PRINCIPIOS DE ADMON FINANCIERA	271.15
LIB-08-30-67	PRINCIPIOS DE ADMON FINANCIERA	271.15
LIB-08-39-68	PENSAMIENTO DE SISTEMAS-PRATICA DE SISTEMAS	204.00
LIB-08-39-69	SISTEMAS DE PROD, PLANEACION ANALISIS	165.75
LIB-08-39-70	SISTEMAS DE PROD, PLANEACION ANALISIS	165.75



Ente Público: INSTITUTO TECNOLÓGICO SUPERIOR DEL SUR DEL ESTADO DE YUCATÁN
Relación de bienes que componen su patrimonio
Cuenta Pública de 2026

Código	Descripción del Bien	Valor en libros
LIB-08-39-71	SISTEMAS DE PROD, PLANEACION ANALISIS	165.75
LIB-08-39-72	BIOQUIMICA FUNDAMENTAL	237.15
LIB-08-39-73	BIOQUIMICA FUNDAMENTAL	237.15
LIB-08-39-74	PROB DE BALANCE DE MAT Y ENERGI	228.65
LIB-08-39-75	PROB DE BALANCE DE MAT Y ENERGI	228.65
LIB-08-39-76	PROB DE BALANCE DE MAT Y ENERGI	228.65
LIB-08-39-77	FUND DE TRANSFE DE MOMENTO CALOR Y MASA	238.00
LIB-08-39-78	FUND DE TRANSFE DE MOMENTO CALOR Y MASA	238.00
LIB-08-39-79	JUEGOS MENTALES	71.40
LIB-08-39-80	FUNDAMENTOS DE COMPILADORES	153.00
LIB-08-39-81	ING DE LAS REACCIONES QUIMICAS	246.50
LIB-08-39-82	ING DE LAS REACCIONES QUIMICAS	246.50
LIB-08-39-83	INFORMATICA CON CD	179.35
LIB-08-39-84	INFORMATICA CON CD	179.35
LIB-08-39-85	COMUNICACIONES INALAMB	193.80
LIB-08-39-86	COMUNICACIONES INALAMB	193.80
LIB-08-39-87	COMUNICACIONES INALAMB	193.80
LIB-08-39-88	EVALUACION DE PROYECTOS	188.70
LIB-08-39-89	EVALUACION DE PROYECTOS	188.70
LIB-08-39-90	EVALUACION DE PROYECTOS	188.70
LIB-08-39-91	TEORIA GENERAL DE SISTEMAS	250.75
LIB-08-39-92	FUND DE BASE DATOS	351.05
LIB-08-39-93	FUND DE BASE DATOS	351.05
LIB-08-39-94	COMPILADORES PRIN TEC Y HERRAM	279.65
LIB-08-39-95	COMPILADORES PRIN TEC Y HERRAM	279.65
LIB-08-39-96	COMPILADORES PRIN TEC Y HERRAM	279.65
LIB-08-39-97	INTRODUC A LA ECONOMIA AMB	337.45
LIB-08-39-98	INTRODUC A LA ECONOMIA AMB	337.45
LIB-08-92-99	NO CATALOGADO-LIBRO	1,186.00
LIB-08-92-100	ACCESS XP	70.00
LIB-08-92-101	MANTENGA WINDOWS XP EN FORMA	70.00
LIB-08-92-102	INTERNET UN PASO MAS ALLA	70.00
LIB-08-92-103	SOFTWARE GRATUITO	70.00
LIB-08-92-104	PHP 5: SITIOS WEB DINAMICOS	70.00
LIB-08-92-105	LLEGA AL NUMERO 1 EN GOOGLE	70.00



Ente Público: INSTITUTO TECNOLÓGICO SUPERIOR DEL SUR DEL ESTADO DE YUCATÁN
Relación de bienes que componen su patrimonio
Cuenta Pública de 2026

Código	Descripción del Bien	Valor en libros
LIB-08-92-106	LOS SECRETOS DE PHP Y MYSQL	70.00
LIB-08-93-107	TU SITIO WEB FACIL Y GRATUITO CON NVU	50.00
LIB-08-93-108	PHOTOSHP: CONSEJOS Y TRUCOS	50.00
LIB-08-93-109	FIREFOX Y THUNDERBIRD	50.00
LIB-08-93-110	ACADEMIA DE NETWORKING DE CISCO SYSTEM	552.00
LIB-08-93-111	CORE JAVA 2. VOL. 01 FUNDAMENTOS	484.00
LIB-08-93-112	APRENDIZAJE BASADO EN COMPETENCIAS: UN	270.00
LIB-08-93-113	COMO EDUCAR EN VALORES	338.00
LIB-08-93-114	APRENDE Y MEJORA RAPIDAMENTE TU INGLES	187.00
LIB-08-93-115	INDESIGN CS2 (INCLUYE CD-ROM)	489.00
LIB-08-94-116	FUNDAMENTOS DE PROGRAMACIÓN: ALGORITMO	428.00
LIB-08-94-117	EVALUAR PARA CONOCER, EXAMINAR PARA EX	135.00
LIB-08-94-118	CIENCIAS DEL LENGUAJE, COMPETENCIA COM	153.00
LIB-08-94-119	DINAMICAS COLABORATIVAS EN EL TRABAJO	176.00
LIB-08-94-120	LA ACCIÓN TUTORIAL: EL ALUMNADO TOMA	210.00
LIB-08-94-121	BIOQUIMICA	619.00
LIB-08-94-122	CARRERA PROFESIONAL: CLAVES, COMPETENCIA	417.00
LIB-08-94-123	FUNDAMENTOS DE SISTEMAS DIGITALES	394.00
LIB-08-94-124	CISCO SYSTEMS: FUNDAMENTOS DE REDES IN	407.00
LIB-08-95-125	CLAVES DIDACTICAS PARA LA ENSEÑANZA DE	105.00
LIB-08-95-126	MANUAL DE TECNICAS DE INVESTIGACIÓN PA	115.00
LIB-08-95-127	EL ROMPECABEZAS DE LA INGENIERIA: POR	106.00
LIB-08-95-128	MANUAL DE LA INGENIERIA INDUSTRIAL. 02 VO	1,290.00
LIB-08-95-129	PSICOLOGIA DEL MEXICANO	185.00
LIB-08-95-130	CONSTRUCTIVISMO PRACTICO EN EL AULA	130.00
LIB-08-95-131	PLANEACIÓN ESTRATEGICA	266.00
LIB-08-95-132	DICCIONARIO OCEANO CONCISO DE SINONINO	33.00
LIB-08-95-133	DIEZ NUEVAS COMPETENCIAS PARA ENSEÑAR	169.00
LIB-08-96-134	CISCO: MANUAL DE REFERENCIA	536.00
LIB-08-96-135	INGENIERIA DEL SOFTWARE. UN ENFOQUE..	347.00
LIB-08-96-136	GUIA PARA APROBAR TU EXAMEN DE INGRESO	119.00
LIB-08-96-137	OPERACIONES UNITARIAS EN INGENIERIA QUI..	417.00
LIB-08-96-138	INGENIERIA DE LA AUTOMATIZACIÓN INDUSTRIAL	293.00
LIB-08-96-139	MANUAL DE FORMULAS TECNICAS:CIENCIA,	169.00
LIB-08-96-140	INVESTIGACIÓN DE OPERACIONES (INCLUYE..	351.00



Ente Público: INSTITUTO TECNOLÓGICO SUPERIOR DEL SUR DEL ESTADO DE YUCATÁN
Relación de bienes que componen su patrimonio
Cuenta Pública de 2026

Código	Descripción del Bien	Valor en libros
LIB-08-96-141	PRINCIPIOS DE BIOQUIMICA	299.00
LIB-08-96-142	C# COMO PROGRAMAR	389.00
LIB-08-97-143	EDUCACIÓN, VALORES Y DESARROLLO MORAL	188.00
LIB-08-97-144	CRITICA DE LA RAZON PURA	229.00
LIB-08-97-145	DICCIONARIO WEBSTER'S POCKET ILUSTRADO	59.00
LIB-08-97-146	REDES GNU/LINUX: MANUAL DEL ADMINISTRA	264.00
LIB-08-67-147	MICROBIOLOGIA DE LOS ALIMENTOS	1,062.50
LIB-08-67-148	MICROBIOLOGIA LACTOLOGICA 2 MICROBIOLOGIA DE LOS PROD. LACTEO	544.00
LIB-08-67-149	HIGIENE Y TOXICOLOGIA DE LOS ALIMENTOS	998.75
LIB-08-67-150	CONSERVACIÓN DE LOS ALIMENTOS	267.75
LIB-08-67-151	ADMINISTRACIÓN POR RESULTADOS	321.30
LIB-08-67-152	CONTROL ESTADÍSTICO DE CALIDAD	308.55
LIB-08-67-153	ABC DE LAS MAQUINAS ELECTRICAS 2 MOTORES DE CORRIENTE ALTERN..	127.50
LIB-08-67-154	ANALISIS QUIMICOS FARMACEUTICOS DE MEDICAMENTOS	501.50
LIB-08-67-155	BIOMOLECULAS LECCIONES DE BIOQUIMICA ESTRUCTURAL	532.95
LIB-08-67-156	CONCEPTOS DE FISICA	136.00
LIB-08-67-157	DISEÑO DE MAQUINAS C/CD	346.80
LIB-08-67-158	INTRODUCCIÓN A LA MICROBIOLOGIA 2	425.00
LIB-08-67-159	LIDERAZGO PARA LOS PROCESOS DE CALIDAD	124.95
LIB-08-67-160	ORGANIZACIÓN DE COMPUTADORAS UN ENFOQUE ESTRUCTURADO	289.00
LIB-08-67-161	PSICOLOGIA ORGANIZACIONAL	186.15
LIB-08-67-162	SEGURIDAD INDUSTRIAL Y SALUD	239.70
LIB-08-67-163	SISTEMAS DE CONTROL DIGITAL	290.70
LIB-08-67-164	SISTEMAS OPERATIVOS DISEÑO E IMPLEMENTACIÓN C/CD	369.75
LIB-08-67-165	BIOQUIMICA C/CD	526.15
LIB-08-67-166	BIOQUIMICA LA BASE MOLECULAR DE LA VIDA	652.80
LIB-08-67-167	CIENCIA DE LA CARNE	773.50
LIB-08-67-168	CIENCIA E INGENIERIA DE LOS MATERIALES	293.25
LIB-08-67-169	DISEÑO Y ANALISIS DE EXPERIMENTOS	221.00
LIB-08-67-170	ECOLOGIA	369.75
LIB-08-68-172	LECTRONICA, TEORIA DE CIRCUITOS Y DISPOSITIVOS ELECTRONICOS	322.15
LIB-08-68-173	FILOSOFIA ETICA MORAL Y VALORES	106.25
LIB-08-68-174	FISICA COMTEMPORANEA	180.20
LIB-08-68-175	FUNDAMENTOS DE BIOESTADISTICA	178.50
LIB-08-68-176	FUNDAMENTOS DE QUIMICA	289.00



Ente Público: INSTITUTO TECNOLÓGICO SUPERIOR DEL SUR DEL ESTADO DE YUCATÁN
Relación de bienes que componen su patrimonio
Cuenta Pública de 2026

Código	Descripción del Bien	Valor en libros
LIB-08-68-177	GESTION POR COMPETENCIAS	242.25
LIB-08-68-178	GUIA DE APRENDIZAJE MICROSOFT OFFICE XP	314.50
LIB-08-68-179	INGENIERIA DE SOFTWARE	251.60
LIB-08-68-180	INGENIERIA DE SOFTWARE	251.60
LIB-08-68-181	INGENIERIA DE SOFTWARE ORIENTADA A OBJETOS	255.00
LIB-08-68-182	INTRODUCCIÓN A LA ADMINISTRACIÓN CON ENFOQUE DE SISTEMAS	212.50
LIB-08-68-183	INTRODUCCIÓN A LA TEORIA GENERAL DE LA ADMINISTRACIÓN	310.25
LIB-08-68-184	INTRODUCCIÓN A LAS SEÑALES Y LOS SISTEMAS	326.40
LIB-08-68-185	METODOS NUMERICOS APLICADOS A LA INGENIERIA C/CD	259.25
LIB-08-68-186	MICROBIOLOGIA I	119.85
LIB-08-68-187	QUIMICA ANALITICA	333.20
LIB-08-68-188	QUIMICA LA CIENCIA CENTRAL C/CD	347.65
LIB-08-68-189	REDES DE COMPUTADORAS	275.40
LIB-08-68-190	TECNICAS ESTADISTICAS CON SPSS12 APLICACIONES CON C/CD	338.30
LIB-08-68-191	ALGEBRA LINEAL	244.80
LIB-08-68-192	AUTOCAD 2008 PARA ARQUITECTOS E INGENIEROS C/CD	278.80
LIB-08-68-193	BASES DE DATOS CON VISUAL BASIC	253.30
LIB-08-68-194	BIOQUIMICA DE LOS PROCESOS METABOLICOS	276.25
LIB-08-68-195	DESARROLLO DE BASES DE DATOS CASOS PRACTICOS DESDE..	278.80
LIB-08-68-196	DICCIONARIO PORRUA DE LA LENGUA ESPAÑOLA	84.15
LIB-08-69-197	DISEÑO GRAFICO DE CONTENIDOS PARA INTERNET C/CD	288.15
LIB-08-69-198	EDUCACIÓN APRENDIZAJE Y COGNICIÓN TEORIA EN LA PRACTICA	331.50
LIB-08-69-199	ENFOQUE PHOTOSHOP CS3	321.30
LIB-08-69-200	ESTRUCTURA SOCIOECONOMICA DE MEXICO	110.50
LIB-08-69-201	ETICA ACTUAL Y PROFESIONAL LECTURAS PARA LA CONVIVENCIA GLOB..	174.25
LIB-08-69-202	ETICA Y VALORES I UN ACERCAMIENTO PRACTICO	114.75
LIB-08-69-203	EXPERIENCIA DEL LIDERAZGO, LA	242.25
LIB-08-69-204	FLASH 8 BASIC Y PROFESIONAL CURSO PRACTICO C/CD	329.80
LIB-08-69-205	FUNDAMENTOS DE REDES	330.65
LIB-08-69-206	GESTION DE LA CALIDAD CONCEPTOS ENFOQUES MODELOS Y SISTEMAS	379.10
LIB-08-69-207	GESTION DE PROYECTOS CON MICROSOFT PROJECT 2007	168.30
LIB-08-69-208	HIDROPONIA FACIL PARA JOVENES Y NO TAN JOVENES	126.65
LIB-08-69-209	INFORMATICA I	119.00
LIB-08-69-210	INTRODUCCIÓN A LA ADMINISTRACIÓN	276.25
LIB-08-69-211	INTRODUCCIÓN A LA INGENIERIA UN ENFOQUE INDUSTRIAL	212.50



Ente Público: INSTITUTO TECNOLÓGICO SUPERIOR DEL SUR DEL ESTADO DE YUCATÁN
Relación de bienes que componen su patrimonio
Cuenta Pública de 2026

Código	Descripción del Bien	Valor en libros
LIB-08-69-212	INTRODUCCIÓN A LA TEORIA GENERAL DE LA ADMINISTR (EDC BREVE)	292.40
LIB-08-69-213	INTRODUCCIÓN A LAS CIENCIAS SOCIALES	110.50
LIB-08-69-214	INVESTIGACIÓN DE OPERACIONES APLICACIONES Y ALGORITMOS	344.25
LIB-08-69-215	LIDERAZGO EMPRENDEDOR	161.50
LIB-08-69-216	MATEMATICAS 5 CALCULO DIFERENCIAL	114.75
LIB-08-69-217	MICROBIOLOGIA AGRICOLA	255.00
LIB-08-69-218	ORGANIZACIÓN INDUSTRIAL	272.00
LIB-08-69-219	PLANEACIÓN ESTRATEGICA CREATIVA	136.00
LIB-08-69-220	PRINCIPIOS DE ANALISIS INSTRUMENTAL	365.50
LIB-08-70-221	PROBABILIDAD Y ESTADISTICA PARA INGENIERIA Y CIENCIAS	257.55
LIB-08-70-222	PROCESAMIENTO DE SEÑALES DIGITALES C/CD	373.15
LIB-08-70-223	PROJECT 2007 PASO A PASO	330.65
LIB-08-70-224	SISTEMAS DE BASE DE DATOS	382.50
LIB-08-70-225	SISTEMAS DIGITALES PRINCIPIOS Y APLICACIONES C/CD	311.10
LIB-08-70-226	VISION POR COMPUTADOR IMÁGENES DIGITALES Y APLICACIONES C/CD	321.30
LIB-08-70-227	VISUAL BASIC. NET LENGUAJE Y APLICACIONES C/CD	236.30
LIB-08-70-228	VISUAL BASIC 2005 MANUAL DEL DESARROLLADOR	289.00
LIB-08-70-229	WINDOWS VISTA MANUAL DE REFERENCIA	509.15
LIB-08-24-230	INTERCHNGE CLASS 1	320.00
LIB-08-24-231	INTERCHNGE CLASS 2	320.00
LIB-08-24-232	INTERCHNGE CLASS 3	320.00
LIB-08-24-233	AMP READING SYSTEM 3 VOL 1	273.00
LIB-08-24-234	AMP READING SYSTEM 3 VOL 1	273.00
LIB-08-24-235	AMP READING SYSTEM 3 VOL 1	273.00
LIB-08-24-236	AMP READING SYSTEM 3 VOL 1	273.00
LIB-08-24-237	AMP READING SYSTEM 3 VOL 1	273.00
LIB-08-24-238	NATURE'S FURY	119.00
LIB-08-24-239	NATURE'S FURY	119.00
LIB-08-24-240	NATURE'S FURY	119.00
LIB-08-24-241	HIGH-TECH	119.00
LIB-08-24-242	HIGH-TECH	119.00
LIB-08-24-243	HIGH-TECH	119.00
LIB-08-24-244	OUT OF CONTROL	119.00
LIB-08-24-245	OUT OF CONTROL	119.00
LIB-08-24-246	OUT OF CONTROL	119.00



Ente Público: INSTITUTO TECNOLÓGICO SUPERIOR DEL SUR DEL ESTADO DE YUCATÁN
Relación de bienes que componen su patrimonio
Cuenta Pública de 2026

Código	Descripción del Bien	Valor en libros
LIB-08-72-247	MONTAÑO-I METODO CAMINO CRIT	148.50
LIB-08-72-248	MONTAÑO-I METODO CAMINO CRIT	148.50
LIB-08-72-249	MONTAÑO-I METODO CAMINO CRIT	148.50
LIB-08-72-250	MONTAÑO-I METODO CAMINO CRIT	148.50
LIB-08-72-251	MONTAÑO-I METODO CAMINO CRIT	148.50
LIB-08-72-252	MONTAÑO-I METODO CAMINO CRIT	148.50
LIB-08-72-253	MONTAÑO-I METODO CAMINO CRIT	148.50
LIB-08-72-254	MONTAÑO-I METODO CAMINO CRIT	148.50
LIB-08-72-255	EVANS-ADMON Y CONTROL D/CALIDAD THOMSON	311.40
LIB-08-72-256	EVANS-ADMON Y CONTROL D/CALIDAD THOMSON	311.40
LIB-08-72-257	EVANS-ADMON Y CONTROL D/CALIDAD THOMSON	311.40
LIB-08-72-258	CARRETERO-SISTEMA OPER UNA VIS APLIC MG	328.50
LIB-08-72-259	CARRETERO-SISTEMA OPER UNA VIS APLIC MG	328.50
LIB-08-72-260	COHOON-PROG Y DISEÑO EN C++	135.00
LIB-08-72-261	COHOON-PROG Y DISEÑO EN C++	135.00
LIB-08-72-262	COHOON-PROG Y DISEÑO EN C++	135.00
LIB-08-72-263	JOYANES-ESTRUCT DE DIOS LIBRO D/PROB MG	438.30
LIB-08-72-264	LEMONE-FUNDAM DE COMPILADORES	170.10
LIB-08-72-265	LEMONE-FUNDAM DE COMPILADORES	170.10
LIB-08-72-266	LEMONE-FUNDAM DE COMPILADORES	170.10
LIB-08-72-267	LEMONE-FUNDAM DE COMPILADORES	170.10
LIB-08-72-268	LEMONE-FUNDAM DE COMPILADORES	170.10
LIB-08-72-269	LEMONE-FUNDAM DE COMPILADORES	170.10
LIB-08-98-270	INVITACIÓN A LA ETICA	102.00
LIB-08-98-271	INVITACIÓN A LA ETICA	102.00
LIB-08-98-272	CAMINO FACIL Y RAPIDO PARA HABLAR EFICAZMENTE, EL	109.65
LIB-08-98-273	ESTRUCTURA DE DATOS ALGORITMOS ABSTRACCIÓN Y OBJETOS	305.15
LIB-08-98-274	ESTRUCTURA DE DATOS ALGORITMOS ABSTRACCIÓN Y OBJETOS	305.15
LIB-08-98-275	ESTRUCTURA DE DATOS ALGORITMOS ABSTRACCIÓN Y OBJETOS	305.15
LIB-08-98-276	ESTRUCTURA DE DATOS ALGORITMOS ABSTRACCIÓN Y OBJETOS	305.15
LIB-08-98-277	ESTRUCTURA DE DATOS ALGORITMOS ABSTRACCIÓN Y OBJETOS	305.15
LIB-08-98-278	FUNDAMENTOS DE COMPILADORES	160.65
LIB-08-98-279	CURSO DE ELECTRICIDAD GENERAL 3	181.05
LIB-08-98-280	MACROECONOMIA	310.25
LIB-08-98-281	MACROECONOMIA	310.25



Ente Público: INSTITUTO TECNOLÓGICO SUPERIOR DEL SUR DEL ESTADO DE YUCATÁN
Relación de bienes que componen su patrimonio
Cuenta Pública de 2026

Código	Descripción del Bien	Valor en libros
LIB-08-98-282	MACROECONOMIA	310.25
LIB-08-30-283	ADMINISTRACIÓN Y CONTROL DE LA CALIDAD (EVANS)	351.00
LIB-08-30-284	ADMINISTRACIÓN Y CONTROL DE LA CALIDAD (EVANS)	351.00
LIB-08-30-285	ADMINISTRACIÓN Y CONTROL DE LA CALIDAD (EVANS)	351.00
LIB-08-30-286	METODO DE LA RUTA CRITICA (ANTILL)	220.50
LIB-08-30-287	METODO DE LA RUTA CRITICA (ANTILL)	220.50
LIB-08-30-288	INGENIERIA ECONOMICA (WHITE)	207.00
LIB-08-30-289	INGENIERIA ECONOMICA (WHITE)	207.00
LIB-08-30-290	EVALUACIÓN DE PROYECTOS (VACA)	199.80
LIB-08-30-291	EVALUACIÓN DE PROYECTOS (VACA)	199.80
LIB-08-30-292	MNL. PARA LA ADMINISTRACIÓN DE PROYECTOS (CLELAND)	359.10
LIB-08-30-293	TOXICOLOGIA GUIA DEL PROFESOR (APQUA)	243.00
LIB-08-30-294	TOXICOLOGIA GUIA DEL PROFESOR (APQUA)	243.00
LIB-08-30-295	TRATAMIENTO DE RESIDUOS GUIA DEL PROFR. (APQUA)	253.80
LIB-08-30-296	TRATAMIENTO DE RESIDUOS GUIA DEL PROFR. (APQUA)	253.80
LIB-08-30-297	TRANSFERENCIA DE CANTIDAD DE MOV. 2 VOL. (BENNET)	1,701.90
LIB-08-30-298	TRANSFERENCIA DE CANTIDAD DE MOV. 2 VOL. (BENNET)	1,701.90
LIB-08-30-299	TRANSFERENCIA DE CANTIDAD DE MOV. 2 VOL. (BENNET)	1,701.90
LIB-08-30-300	TRANSFERENCIA DE CANTIDAD DE MOV. 2 VOL. (BENNET)	1,701.90
LIB-08-30-301	SISTEMAS OPERATIVOS (STALLIG)	329.40
LIB-08-30-302	MATALB UNA INTRODUCCIÓN CON EJEMPLOS (GILAT)	355.50
LIB-08-30-303	MATALB UNA INTRODUCCIÓN CON EJEMPLOS (GILAT)	355.50
LIB-08-30-304	AUTOCAD 2008 PARA ARQUITECTOS (RIDDER)	295.20
LIB-08-30-305	AUTOCAD 2008 PARA ARQUITECTOS (RIDDER)	295.20
LIB-08-31-306	MATEMATICAS V: CALCULO DIFERENCIAL (BAÑEZ)	121.50
LIB-08-31-307	MATEMATICAS V: CALCULO DIFERENCIAL (BAÑEZ)	121.50
LIB-08-31-308	QUIMICA EXPERIMENTOS Y TEORIAS (O'CONNOR)	876.60
LIB-08-31-309	QUIMICA EXPERIMENTOS Y TEORIAS (O'CONNOR)	876.60
LIB-08-31-310	QUIMICA EXPERIMENTOS Y TEORIAS (O'CONNOR)	876.60
LIB-08-31-311	INGENIERIA INDUSTRIAL (NIEBEL)	277.20
LIB-08-31-312	INGENIERIA INDUSTRIAL (NIEBEL)	277.20
LIB-08-31-313	TECNOLOGIA DE LAS MAQUINAS HERRAMIENTAS (KRAR)	340.20
LIB-08-31-314	TECNOLOGIA DE LAS MAQUINAS HERRAMIENTAS (KRAR)	340.20
LIB-08-31-315	TECNOLOGIA DE LAS MAQUINAS HERRAMIENTAS (KRAR)	340.20
LIB-08-31-316	TECNOLOGIA DE LAS MAQUINAS HERRAMIENTAS (KRAR)	340.20



Ente Público: INSTITUTO TECNOLÓGICO SUPERIOR DEL SUR DEL ESTADO DE YUCATÁN
Relación de bienes que componen su patrimonio
Cuenta Pública de 2026

Código	Descripción del Bien	Valor en libros
LIB-08-31-317	TECNOLOGIA DE LAS MAQUINAS HERRAMIENTAS (KRAR)	340.20
LIB-08-31-318	TECNOLOGIA DE LAS MAQUINAS HERRAMIENTAS (KRAR)	340.20
LIB-08-31-319	TECNOLOGIA DE LAS MAQUINAS HERRAMIENTAS (KRAR)	340.20
LIB-08-31-320	TECNOLOGIA DE LAS MAQUINAS HERRAMIENTAS (KRAR)	340.20
LIB-08-31-321	TECNOLOGIA DE LAS MAQUINAS HERRAMIENTAS (KRAR)	340.20
LIB-08-31-322	TECNOLOGIA DE LAS MAQUINAS HERRAMIENTAS (KRAR)	340.20
LIB-08-31-323	ETICA (ESCOBAR)	161.10
LIB-08-31-324	ETICA (ESCOBAR)	161.10
LIB-08-31-325	EL VALOR DE ELEGIR (SAVATER)	240.00
LIB-08-31-326	EL VALOR DE ELEGIR (SAVATER)	240.00
LIB-08-31-327	MACROECONOMIA (PARKIN)	349.00
LIB-08-31-328	MACROECONOMIA (PARKIN)	349.00
LIB-08-31-329	MACROECONOMIA (PARKIN)	349.00
LIB-08-31-330	MACROECONOMIA (PARKIN)	349.00
LIB-08-31-331	FUND. DE ADMINISTRACIÓN FINANCIERA (VAN HORNE)	339.30
LIB-08-31-332	FUND. DE ADMINISTRACIÓN FINANCIERA (VAN HORNE)	339.30
LIB-08-31-333	FUND. DE ADMINISTRACIÓN FINANCIERA (VAN HORNE)	339.30
LIB-08-31-334	FUND. DE ADMINISTRACIÓN FINANCIERA (VAN HORNE)	339.30
LIB-08-31-335	FUNDAMENTOS DE CONTABILIDAD (GUAJARDO)	185.40
LIB-08-31-336	FUNDAMENTOS DE CONTABILIDAD (GUAJARDO)	185.40
LIB-08-31-337	FUNDAMENTOS DE CONTABILIDAD (GUAJARDO)	185.40
LIB-08-31-338	FUNDAMENTOS DE CONTABILIDAD (GUAJARDO)	185.40
LIB-08-31-339	FUNDAMENTOS DE CONTABILIDAD (GUAJARDO)	185.40
LIB-08-31-340	CONTABILIDAD BASICA (MORENO)	189.00
LIB-08-31-341	CONTABILIDAD BASICA (MORENO)	189.00
LIB-08-31-342	CONTABILIDAD BASICA (MORENO)	189.00
LIB-08-31-343	CONTABILIDAD BASICA (MORENO)	189.00
LIB-08-31-344	CONTABILIDAD BASICA (MORENO)	189.00
LIB-08-31-345	FUNDAMENTOS DE ADMINISTRACIÓN (MUNCH)	108.00
LIB-08-31-346	FUNDAMENTOS DE ADMINISTRACIÓN (MUNCH)	108.00
LIB-08-31-347	ADMINISTRACIÓN DE RECURSOS HUMANOS (CHIAVENATO)	305.10
LIB-08-31-348	ADMINISTRACIÓN DE RECURSOS HUMANOS (CHIAVENATO)	305.10
LIB-08-31-349	TOXICOLOGIA GUIA DEL PROFESOR (APQUA)	243.00
LIB-08-31-350	TOXICOLOGIA GUIA DEL PROFESOR (APQUA)	243.00
LIB-08-31-351	TRATAMIENTO DE RESIDUOS GUIA ALUMNO (APQUA)	80.00



Ente Público: INSTITUTO TECNOLÓGICO SUPERIOR DEL SUR DEL ESTADO DE YUCATÁN
Relación de bienes que componen su patrimonio
Cuenta Pública de 2026

Código	Descripción del Bien	Valor en libros
LIB-08-31-352	TRATAMIENTO DE RESIDUOS GUIA ALUMNO (APQUA)	80.00
LIB-07-86-01	POLITICA PUBLICA Y BASE ECONOMICA EN 6 CIUDADES MEDIAS MEXIC	156.00
LIB-07-86-02	TEORIA DE LA COMPUTACIÓN LENGUAJES FORMALES AUTOMATAS Y COMP	199.20
LIB-07-86-03	BASES DIDACTICAS	80.00
LIB-07-86-04	LIBRO DE TESTS 1 CONOZCASE A USTED MISMO, EL	104.00
LIB-07-86-05	TEORIA DE AUTOMATAS Y LENGUAJES FORMALES	279.20
LIB-07-86-06	TEORIA DE AUTOMATAS Y LENGUAJES FORMALES	279.20
LIB-07-86-07	QUE NO LEA ESTE LIBRO ES UN IMBECIL, EL	71.20
LIB-07-86-08	INTRODUCCIÓN A LA TEORIA DE AUTOMATAS LENGUAJES Y COMPUTACIO	311.20
LIB-07-86-09	INTRODUCCIÓN A LA TEORIA DE AUTOMATAS LENGUAJES Y COMPUTACIO	311.20
LIB-07-86-10	PILDORA DEL LIDERAZGO. LA	135.20
LIB-07-86-11	ADMINISTRACIÓN PUBLICA Y PROCESOS POLITICOS DE MEXICO	128.00
LIB-07-86-12	DESARROLLO REGIONAL Y COMPETITIVIDAD VOL8	160.00
LIB-07-33-13	LONGMAN PREPARATION TOEFL TEST IBT	529.00
LIB-07-33-14	LONGMAN PREPARATION TOEFL TEST IBT	529.00
LIB-07-33-15	MASTER TOEFL CBT	450.00
LIB-07-33-16	MASTER TOEFL CBT	450.00
LIB-07-32-17	LONGMAN PREPARATION TOEFL TEST IBT	565.00
LIB-07-40-18	INTELIGENCIA SOCIAL (LA NUEVA CIENCIA PA..	199.00
LIB-07-40-19	LOS 7 HABITOS DE LOS ADOLESCENTES ALTAME	199.00
LIB-07-40-20	TECNICAS DE ENSEÑANZA EN GRUPO	65.00
LIB-07-40-21	EL APRENDIZAJE COOPERATIVO EN EL AULA	175.00
LIB-07-40-22	COMO ENSEÑAR ESTRATEGIAS COGNITIVAS EN L	360.00
LIB-07-40-23	TEST Y JUEGOS DE INTELIGENCIA MAS DE 150	190.00
LIB-07-40-24	500 TEST PARA AUMENTAR SU INTELIGENCIA	135.00
LIB-07-40-25	EL LIBRO DE LOS CUENTOS (HISTORIAS Y LEY	59.00
LIB-07-40-26	100 MANERAS DE AUMENTAR LA MOTIVACIÓN	255.00
LIB-07-41-27	ADMINISTRACIÓN DE LA CALIDAD TOTAL	129.00
LIB-07-41-28	ADMINISTRACIÓN DEL TIEMPO (MDA)	139.00
LIB-07-41-29	MDA FORMACIÓN DE EQUIPOS DE TRABAJO	125.00
LIB-07-41-30	LAS MUJERES QUE AMAN DEMACIADO (COL. PARA	180.00
LIB-07-41-31	LA EVALUACIÓN PSICOLOGICA EN SELECCIÓN D	140.00
LIB-07-41-32	INTELIGENCIAS MULTIPLES (PAIDOS SURCOS-1	270.00
LIB-07-41-33	COMUNICATE CAUTIVA Y CONVENCE	235.00
LIB-07-41-34	LOS TESTS DE LA INTELIGENCIA EMOCIONAL (160.00



Ente Público: INSTITUTO TECNOLÓGICO SUPERIOR DEL SUR DEL ESTADO DE YUCATÁN
Relación de bienes que componen su patrimonio
Cuenta Pública de 2026

Código	Descripción del Bien	Valor en libros
LIB-07-41-35	BLOG MARKETING (9701059034)	239.00
LIB-07-42-36	EL HOMBRE MEDIOCRE	49.00
LIB-07-42-37	COMO DESTRUIR UNA EMPRESA EN 12 MESES O	130.00
LIB-07-85-38	LA PRACTICA DE LA ORIENTACIÓN Y LA TUT	304.00
LIB-07-85-39	LIDERAZGO AL MAS ALTO NIVEL	220.00
LIB-07-85-40	DIDACTICA Y CURRICULUM: CONVERGENCIAS	187.00
LIB-07-85-41	TESTS PSICOLOGICOS Y EVALUACIÓN	229.00
LIB-07-85-42	PRUEBAS PSICOLOGICAS: UNA INTRODUCCIÓN	550.00
LIB-07-85-43	APRENDER A VIVIR	152.00
LIB-07-85-44	APRENDIZAJE INTEGRAL EN LA PRACTICA: E	146.00
LIB-07-09-45	EVALUACIÓN DE PROYECTOS	209.00
LIB-07-09-46	METODOLOGIA DE LA INVESTIGACIÓN	289.00
LIB-07-09-47	BIOQUIMICA 5 ED (PH)	419.00
LIB-07-09-48	QUE ES EL CONTROL TOTAL DE LA CALIDAD (PB)	129.00
LIB-07-09-49	LAS PREGUNTAS DE LA VIDA	269.00
LIB-07-09-50	DE ENTRADA, DIGA NO (GESTION DEL CONOCI	200.00
LIB-07-09-51	EL LABERINTO DE LA SOLEDAD/POSDATA/VUELT	89.00
LIB-07-09-52	QUIIUBOLE CON,,	149.00
LIB-07-09-53	LA MUJER QUE ENCONTRO SU VOZ (UNA FABULA	140.00
LIB-07-28-54	INTERCHANGE 1 FULL CONTACT	385.90
LIB-07-28-55	INTERCHANGE 1 FULL CONTACT	385.90
LIB-07-28-56	INTERCHANGE 1 FULL CONTACT	385.90
LIB-07-28-57	INTERCHANGE 1 FULL CONTACT	385.90
LIB-07-28-58	INTERCHANGE 1 FULL CONTACT	385.90
LIB-07-28-59	INTERCHANGE 2 FULL CONTACT	385.90
LIB-07-28-60	INTERCHANGE 2 FULL CONTACT	385.90
LIB-07-28-61	INTERCHANGE 2 FULL CONTACT	385.90
LIB-07-28-62	INTERCHANGE 2 FULL CONTACT	385.90
LIB-07-28-63	INTERCHANGE 2 FULL CONTACT	385.90
LIB-07-28-64	INTERCHANGE 3 FULL CONTACT	385.90
LIB-07-28-65	INTERCHANGE 3 FULL CONTACT	385.90
LIB-07-28-66	INTERCHANGE 3 FULL CONTACT	385.90
LIB-07-28-67	INTERCHANGE 3 FULL CONTACT	385.90
LIB-07-28-68	INTERCHANGE 3 FULL CONTACT	385.90
LIB-07-74-69	INTRODUCCIÓN A LOS SISTEMAS DE BASE DATOS	313.65



Ente Público: INSTITUTO TECNOLÓGICO SUPERIOR DEL SUR DEL ESTADO DE YUCATÁN
Relación de bienes que componen su patrimonio
Cuenta Pública de 2026

Código	Descripción del Bien	Valor en libros
LIB-07-74-70	LENGUAJE ENSAMBLADOR Y PROGRAMACIÓN PARA PC IBM Y COMPATIBLE	275.40
LIB-07-74-71	LENGUAJE ENSAMBLADOR Y PROGRAMACIÓN PARA PC IBM Y COMPATIBLE	275.40
LIB-07-74-72	INTRODUCCIÓN A LOS SISTEMAS DE BASE DATOS	257.55
LIB-07-74-73	INTRODUCCIÓN A LOS SISTEMAS DE BASE DATOS	257.55
LIB-07-74-74	ORGANIZACIÓN DE COMPUTADORAS UN ENFOQUE ESTRUCTURADO	275.40
LIB-07-74-75	FUNDAMENTOS DE PROGRAMACIÓN ALGORITMOS ESTRUCTURAS DE DATOS	360.40
LIB-07-74-76	FUNDAMENTOS DE PROGRAMACIÓN ALGORITMOS ESTRUCTURAS DE DATOS	360.40
LIB-07-74-77	COMO HABLAR EN PUBLICO	77.35
LIB-07-74-78	FUNDAMENTOS DE SISTEMAS OPERATIVOS	297.50
LIB-07-74-79	FUNDAMENTOS DE SISTEMAS OPERATIVOS	297.50
LIB-07-74-80	ORGANIZACIÓN Y ARQUITECTURA DE COMPUTADORES	330.65
LIB-07-74-81	ORGANIZACIÓN Y ARQUITECTURA DE COMPUTADORES	330.65
LIB-07-60-82	ANATOMIA Y FISIOLÓGÍA	359.00
LIB-07-61-83	INTRODUCCIÓN A LA PROBABILIDAD Y ESTADISTICA	165.00
LIB-07-66-84	REVISTA 4 LIBROS	513.00
LIB-06-90-01	MUCH-CASOS Y PRACTS-ADMON.	118.40
LIB-06-90-02	MUCH-MEJORA CONTINUA Y CD	112.00
LIB-06-90-03	MUCH-MERCADOTENIA Y CD	112.00
LIB-06-90-04	MUCH-PLANEAC.ESTRATEG.YCD	112.00
LIB-06-27-05	ORGANIZACIÓN Y GESTION DE CENTROS ESCO	249.00
LIB-06-27-06	LA INTELIGENCIA EMOCIONAL APLICADA AL	203.00
LIB-06-27-07	LA PLANEACION CURRICULAR	55.00
LIB-06-27-08	LA INTELIGENCIA EMOCIONAL	135.00
LIB-06-27-09	FORMACION DE INVESTIGADORES EDUCATIVOS	83.00
LIB-06-27-10	ECUACIONES DIFERENCIALES	180.00
LIB-06-27-11	ESTRATEGIAS DOCENTES PARAUN APRENDIZA	189.00
LIB-06-27-12	LAS BUENAS CONCIENCIAS	76.00
LIB-06-27-13	EL LIBRO DE LOS PORQUES.LO QUE SIEMPRE	247.00
LIB-06-28-14	LOS 8 PASOS PARA LA CURACION EMOCIONAL	169.00
LIB-06-85-15	CURSO DE MAQUINARIA DE CORRIENTE CONTINUA	250.00
LIB-06-85-16	CURSO DE MAQUINARIA DE CORRIENTE CONTINUA	250.00
LIB-06-85-17	ELEMENTOS DE RESISTENCIA DE MATERIALES	140.00
LIB-06-85-18	ELEMENTOS DE RESISTENCIA DE MATERIALES	140.00
LIB-06-85-19	MECANICA Y RESISTENCIA DE MATERIALES	145.00
LIB-06-85-20	MECANICA Y RESISTENCIA DE MATERIALES	145.00



Ente Público: INSTITUTO TECNOLÓGICO SUPERIOR DEL SUR DEL ESTADO DE YUCATÁN
Relación de bienes que componen su patrimonio
Cuenta Pública de 2026

Código	Descripción del Bien	Valor en libros
LIB-06-21-21	INTELIGENCIA EMOCIONAL PARA JOVENES	279.00
LIB-06-21-22	INTELIGENCIA EMOCIONAL PARA JOVENES	279.00
LIB-06-21-23	INTELIGENCIA EMOCIONAL PARA JOVENES	279.00
LIB-06-21-24	FUNDAMENTOS DE PROGRAMACION LIBRO DE PROBLEMAS	309.00
LIB-06-21-25	FUNDAMENTOS DE PROGRAMACION LIBRO DE PROBLEMAS	309.00
LIB-06-21-26	FUNDAMENTOS DE PROGRAMACION LIBRO DE PROBLEMAS	309.00
LIB-06-21-27	FUNDAMENTOS DE PROGRAMACION LIBRO DE PROBLEMAS	309.00
LIB-06-21-28	FUNDAMENTOS DE PROGRAMACION LIBRO DE PROBLEMAS	309.00
LIB-06-21-29	JAVA SCRIPT INICIACION Y REFERENCIA	268.00
LIB-06-21-30	JAVA SCRIPT INICIACION Y REFERENCIA	268.00
LIB-06-21-31	JAVA SCRIPT INICIACION Y REFERENCIA	268.00
LIB-06-21-32	JAVA SCRIPT INICIACION Y REFERENCIA	268.00
LIB-06-21-33	AUTOCAT 2004/2005 AVANZADO, GUIA RAPIDA	280.00
LIB-06-21-34	AUTOCAT 2004/2005 AVANZADO, GUIA RAPIDA	280.00
LIB-06-20-35	DISEÑO DE SISTEMAS DE TRABAJO	230.00
LIB-06-20-36	ADMINISTRACION Y CONTROL DE LA CALIDAD	295.00
LIB-06-20-37	ADMINISTRACION Y CONTROL DE LA CALIDAD	295.00
LIB-06-20-38	MICROBIOLOGIA TOMO II	334.00
LIB-06-20-39	MICROBIOLOGIA TOMO II	334.00
LIB-06-20-40	MANUAL DE INGENIERIA INDUSTRIAL "SALVENDY"	990.00
LIB-06-20-41	FUNDAMENTOS DE CIRCUITOS ELECTRICOS	329.00
LIB-06-20-42	FUNDAMENTOS DE CIRCUITOS ELECTRICOS	329.00
LIB-06-20-43	PREVENCION DE RIESGO LABORALES	263.00
LIB-06-20-44	PREVENCION DE RIESGO LABORALES	263.00
LIB-06-20-45	PREVENCION DE RIESGO LABORALES	263.00
LIB-06-20-46	PSICOLOGIA DEL TRABAJO PARA RELACIONES LABORALES	219.00
LIB-06-20-47	PSICOLOGIA DEL TRABAJO PARA RELACIONES LABORALES	219.00
LIB-06-20-48	PSICOLOGIA DEL TRABAJO PARA RELACIONES LABORALES	219.00
LIB-06-20-49	MAQUINA ANALAITICA INTRODUCCIONA LAS CIENCIAS DE LA COMPUTACIONCON USO DE LA INTERNET	189.00
LIB-06-20-50	MAQUINA ANALAITICA INTRODUCCIONA LAS CIENCIAS DE LA COMPUTACIONCON USO DE LA INTERNET	189.00
LIB-06-20-51	MAQUINA ANALAITICA INTRODUCCIONA LAS CIENCIAS DE LA COMPUTACIONCON USO DE LA INTERNET	189.00
LIB-06-22-52	ELECTROMAGNETISMO CON APLICACIONES	269.00



Ente Público: INSTITUTO TECNOLÓGICO SUPERIOR DEL SUR DEL ESTADO DE YUCATÁN
Relación de bienes que componen su patrimonio
Cuenta Pública de 2026

Código	Descripción del Bien	Valor en libros
LIB-06-22-53	ELECTROMAGNETISMO CON APLICACIONES	269.00
LIB-06-22-54	ELECTROMAGNETISMO CON APLICACIONES	269.00
LIB-06-22-55	EL PLAN DE NEGOCIOS	121.00
LIB-06-22-56	EL PLAN DE NEGOCIOS	121.00
LIB-06-22-57	EL PLAN DE NEGOCIOS	121.00
LIB-06-22-58	EL PLAN DE NEGOCIOS	121.00
LIB-06-22-59	CURSO DE ELECTRICIDAD GENERAL T.1	221.00
LIB-06-22-60	CURSO DE ELECTRICIDAD GENERAL T.1	221.00
LIB-06-22-61	CURSO DE ELECTRICIDAD GENERAL T.2	210.00
LIB-06-22-62	CURSO DE ELECTRICIDAD GENERAL T.2	210.00
LIB-06-22-63	CURSO DE ELECTRICIDAD GENERAL T.3	213.00
LIB-06-22-64	CURSO DE ELECTRICIDAD GENERAL T.3	213.00
LIB-06-22-65	RESISTENCIA DE MATERIALES	976.00
LIB-06-22-66	INTELIGENCIA EMOCIONAL MANUAL PARA PROFECIONALES EN EL ANBITO INDUSTREAL	70.00
LIB-06-22-67	INTELIGENCIA EMOCIONAL MANUAL PARA PROFECIONALES EN EL ANBITO INDUSTREAL	70.00
LIB-06-22-68	INTELIGENCIA EMOCIONAL MANUAL PARA PROFECIONALES EN EL ANBITO INDUSTREAL	70.00
LIB-06-18-69	FISICA CONCEPTOS Y APLICACIONES	255.00
LIB-06-18-70	EJERCICIOS EDUCATIVOS(ROSA 179-5	25.00
LIB-06-18-71	MI PEQUEÑO LIBRO CUBO:ANIMALES DE GRANJA	35.00
LIB-06-18-72	OCEANOGRAFIA(COMO Y PORQUE/ALTEA)	105.00
LIB-06-23-73	HIGIENE Y TOXICOLOGIA DE LOS ALIMENTOS	1,160.00
LIB-06-23-74	HIGIENE Y TOXICOLOGIA DE LOS ALIMENTOS	1,160.00
LIB-06-73-75	GRADOS /FIGS PRUEBA COMPLETA	515.66
LIB-06-73-76	NOWACK/PERFIL DE ESTRÉS PRUEBA COMPLE	533.65
LIB-06-73-77	CATTELL/16 PRUEBA COMPLETA 32-100	878.68
LIB-06-24-78	PAQUETE DE LIBROS DE LA SALUD	897.00
LIB-06-06-79	COMO ENTREVISTAR EN LA SELECCIÓN DE PERS	120.00
LIB-06-06-80	ADMINISTRACION DEL COMPARTIMIENTO ORGANICO	305.00
LIB-06-06-81	GESTION DE COMPARTIMIENTOS	245.00
LIB-06-06-82	FISH	150.00
LIB-06-06-83	ORGANIZARSEPARA ALCANZAR EL ÉXITO	230.00
LIB-06-06-84	INTELIGENCIA CREATIVA	159.00
LIB-06-06-85	JUEGOS DE MENTALES	85.00
LIB-06-06-86	EL VALROR DE EDUCAR	169.00
LIB-06-06-87	BOMBAS YUC(PICOSAS YDE DOBLE SENTIDO)	70.00



Ente Público: INSTITUTO TECNOLÓGICO SUPERIOR DEL SUR DEL ESTADO DE YUCATÁN
Relación de bienes que componen su patrimonio
Cuenta Pública de 2026

Código	Descripción del Bien	Valor en libros
LIB-06-04-88	BOMBAS YUCATECAS 1 ESPAÑOL	75.00
LIB-06-04-89	MERIDA PLANO DE LA CIUDAD	49.00
LIB-06-04-90	EL LIBRO MAYA DE LOS PORQUE	95.00
LIB-06-04-91	DICCIONARIO MAYA DE BOLSILLO	95.00
LIB-06-04-92	EL ARTE DE LA FELICIDAD AUTOAYUDA DEBOLS	119.00
LIB-06-04-93	EL ARTE DE LA FELICIDAD AUTOAYUDA DEBOLS	119.00
LIB-06-04-94	EL PROFESOR AL MINUTO (DE BOLSILLO)	79.00
LIB-06-04-95	EMOCIONES DESTRUCTIVAS (COMO COMPRENDERLAS)	220.00
LIB-06-04-96	LA QUINTA DISIPLINA (RUSTICA)	275.00
LIB-06-04-97	CLASSIC COLLECTIO DESK CALENDAR 2007	85.00
LIB-06-07-98	GUIA PRACTICA DE GIMNASIA CEREBRAL(AUTO	99.00
LIB-06-07-99	DINAMICA DE GRUPOS;TECNICAS Y TACTICAS	76.00
LIB-06-07-100	DIDACTICA INTEGRAL Y PARA LA EDUCACION M	88.00
LIB-06-07-101	LA INTELIGENCIA EMOCIONAL	144.00
LIB-06-07-102	LA PARRADOJA	160.00
LIB-06-07-103	LIDERAR CON PNL	195.00
LIB-06-07-104	EL HUMANISMO DE ERICH FROMM	116.00
LIB-05-53-01	FORMACION DE EMPRENDEDORES	80.00
LIB-05-53-02	FORMACION DE EMPRENDEDORES	80.00
LIB-05-53-03	MANUAL PARA LA ADMINISTRACION DE PROYECTOS	345.00
LIB-05-53-04	MANUAL PARA LA ADMINISTRACION DE PROYECTOS	345.00
LIB-05-53-05	METODO DE LA RUTA CRITICA Y SUS APLICACIONES A LA CONSTRUCCION	178.00
LIB-05-53-06	METODO DE LA RUTA CRITICA Y SUS APLICACIONES A LA CONSTRUCCION	178.00
LIB-05-53-07	MODELOS CUANTITATIVOS PARA LA ADMINISTRACION	225.00
LIB-05-53-08	MODELOS CUANTITATIVOS PARA LA ADMINISTRACION	225.00
LIB-05-53-09	ADMINISTRACIONDE PROYECTOS,GUIA PARA ARQUITECTOS E INGENIEROS CIVILES	230.00
LIB-05-53-10	ADMINISTRACIONDE PROYECTOS,GUIA PARA ARQUITECTOS E INGENIEROS CIVILES	230.00
LIB-05-67-11	COMPRA DE 30 LIBROS	2,846.25
LIB-05-08-12	ETICA	103.20
LIB-05-08-13	ETICA	103.20
LIB-05-08-14	ARQUITECTURA DE COMPUTADORAS	239.20
LIB-05-08-15	FUNDAMENTOS DE DIBUJO EN INGENIERIA	247.20
LIB-05-08-16	C++ COMO PROGRAMAR C/CD	271.20
LIB-05-08-17	C++ COMO PROGRAMAR C/CD	271.20
LIB-05-08-18	DIBUJO Y DISEÑO EN INGENIERIA	263.20



Ente Público: INSTITUTO TECNOLÓGICO SUPERIOR DEL SUR DEL ESTADO DE YUCATÁN
Relación de bienes que componen su patrimonio
Cuenta Pública de 2026

Código	Descripción del Bien	Valor en libros
LIB-05-54-19	CALCULO,EL..	256.00
LIB-05-54-20	PSICOLOGIA DEL TRABAJO PARA RELACIONES LABORALES	175.20
LIB-05-54-21	PSICOLOGIA DEL TRABAJO PARA RELACIONES LABORALES	175.20
LIB-05-54-22	ARQUITECTURA DE COMPUTADORAS	239.20
LIB-05-54-23	ARQUITECTURA DE COMPUTADORAS	239.20
LIB-05-54-24	ARQUITECTURA DE COMPUTADORAS	239.20
LIB-05-54-25	FUNDAMENTOS DE DIBUJO EN INGENIERIA	247.20
LIB-05-54-26	MAQUINA ANALITIA	151.20
LIB-05-54-27	PROGRAMACIO EN JAVA 2	239.20
LIB-05-54-28	PROGRAMACIO EN JAVA 2	239.20
LIB-05-54-29	C++ COMO PROGRAMAR C/CD	271.20
LIB-05-54-30	DIBUJO Y DISEÑO EN INGENIERIA	263.20
LIB-05-54-31	FISICA DE CIENCIAS E INGENIERIAS 1	308.00
LIB-05-54-32	FISICA DE CIENCIAS E INGENIERIAS 1	308.00
LIB-05-15-33	PREPARATION COURSE FOR THE TOEFL	460.00
LIB-04-84-01	TERMODINAMICA-CENGEL-MC GRAW HILL	307.20
LIB-04-84-02	TECNICAS Y HERRAMIENTAS DE DISEÑO WEB MENTIE	232.80
LIB-04-84-03	GUIA P/MEDICIONES ELECTRONICAS-STANLEY WOLF-PHH	201.60
LIB-04-84-04	INGENIERIA DE CONTROL MODERNO-OGATA-PHH	324.80
LIB-04-84-05	CIRCUITOS -BRUCE CARLSON-THOMSON	272.80
LIB-04-84-06	MECANICA DE FLUIDOS -POTTER-THOMSON	220.00
LIB-04-84-07	FUND,DE MAQUINAS ELECTRICAS -COGDELL-PHH	147.20
LIB-04-84-08	COACHING-GOLDSMITH-PH	184.80
LIB-04-84-09	MASTER EN GESTION DE PERSONAS -PICKFORD-PHH	158.40
LIB-04-84-10	EL VALOR DE LA PERSONA-CASADO-PHH	167.20
LIB-04-84-11	SISTEMA DIGITALES-TOCCI-PHH	262.40
LIB-04-84-12	FUNDAMENTOS DE SISTEMAS DIGITALES-FLOYD	308.00
LIB-04-84-13	PROGRAMACION EN C-GOTERIED-MC GRAW HILL	228.00
LIB-04-84-14	ING.DE LAS REACCIONES QUIMICAS -WILEY-LIMUSA	255.20
LIB-04-84-15	INGENIERIA MECANICADINAMICA-BORESI-THOMSON	228.00
LIB-04-84-16	MECANICA DE MATERIALES-BEER-MC GRAW HILL	280.80
LIB-04-84-17	C++ COMO PROGRAMAR-DEITEL-PEARSON	298.40
LIB-04-84-18	INGENIERIA MECANICA ESTATICA- BORES-THOMSON	209.60
LIB-04-84-19	MECATRONICA -ALFAOMEGA-BOLTON	218.40
LIB-04-84-20	INTROD.AL ANALISIS DE CIRCUITOS-BOYLESTAD	316.00



Ente Público: INSTITUTO TECNOLÓGICO SUPERIOR DEL SUR DEL ESTADO DE YUCATÁN
Relación de bienes que componen su patrimonio
Cuenta Pública de 2026

Código	Descripción del Bien	Valor en libros
LIB-04-84-21	PRINCIPIOS DE ELECTRONICA-MALVINO-MC GRAW HILL	272.00
LIB-04-84-22	CIRCUITOS ELECTRICOS-MALIK-PHH	324.00
LIB-04-84-23	VALORES EN LA CULTURA EMPRESARIAL -PEREZ-MC GRAW	104.00
LIB-04-85-24	ELEMENTERI ENGLISH GRAMMAR-HEINEMANN	231.20
LIB-04-85-25	ENGLISH GRAMMAR-HEINEMAN ELT	243.20
LIB-04-85-26	CURSO PRACTICO DE CREATIVIDAD-RODRIGUEZ-MC GRAW	212.80
LIB-04-85-27	COLECCIÓN FISCAL -DELMA	70.40
LIB-04-85-28	LEY FEDERAL DEL TRABAJO BERBERA	70.40
LIB-04-85-29	IMPUESTO SOBRE LA RENTA	171.20
LIB-04-85-30	FLASH 5 PARA DUMIES-LEETE	122.40
LIB-04-85-31	PRINCIPIOS DE ELECTRICIDAD Y ELECTRONICA I-HERM	130.40
LIB-04-85-32	PRINCIPIOS DE ELECTRICIDAD Y ELECTRONICA II- HERM	130.40
LIB-04-85-33	CIRCUITOS INTEGRADOSP/TRISTORES Y TRIACSCOEUDDIC	130.40
LIB-04-85-34	MATERIALESEN INGENIERIA GIL ALFAYOMEGA	104.00
LIB-04-85-35	QUIMICA ORGANICA-VEGA-ALFAOMEGA	156.80
LIB-04-85-36	QUIMICA TEORIA Y PROBLEMAS-GARCIA ALFAOMEGA	148.00
LIB-04-85-37	PRACTICAS DE ELECTRONIA-ZHAR-ALFAOMEGA	174.40
LIB-04-85-38	MEDICIONES MECANICAS -FIGLIOLA ALFAOMEGA	209.60
LIB-04-85-39	MATEMATICAS DISCRETAS -COMELLAS-ALFAOMEGA	165.60
LIB-04-85-40	COMO REITENTAR A SI MISMO ANDERSEN	119.20
LIB-04-85-41	SHAKESPEARE PARA MANAGERS -BREITENSTEIN-PJ	133.60
LIB-04-85-42	TEST DE LOGICAE INTELIGENCIA-DIANA	95.20
LIB-04-85-43	UNA RUTA HACIA LA CIENCIA -BENITEZ-MC GRAW HILL	162.40
LIB-04-85-44	EL TRABAJO EFICAS EN EQUIPO-WEST-PAIDOS	228.80
LIB-04-85-45	LA INTELIGENCIA SOCIAL DE LAS ORGANISACIONES-PAID	140.80
LIB-04-85-46	INSTALACION DE MANUFACTURA-SULE-THOMSON	218.40
LIB-04-86-47	MANUAL DE FORMULAS TECNICAS GIEK-ALFA OMEGA	262.40
LIB-04-86-48	CONTROL DE MOVIMIENTO E ROBOTS MANIPULADOS -PEAR	184.00
LIB-04-86-49	CIRCUITOS ELECTRICOS -DORF ALFA OMEGA	262.40
LIB-04-86-50	CIRCUITOS Y DISPOSITIVOS ELECTRONICOS -PRAT-ALF	174.40
LIB-04-86-51	CONTROL DE ELECTRONEUMATICO Y ELECTRONICO -HYDE	95.20
LIB-04-86-52	CONTROL ESTADISTICODE LA CALIDAD -CAROT-ALFA Y OMEGA	244.80
LIB-04-86-53	PROGRAMACION ESTRUCTURADA -LOPEZ ALFA OMEGA	218.40
LIB-04-86-54	IMÁGENES DE LA ORGANIZACIÓN -GARETH ALFAOMEGA	148.00
LIB-04-86-55	TECNOLOGIA DE LAS MAQUINAS HERRAMIENTA -KRAR ALFAOMEGA	306.40



Ente Público: INSTITUTO TECNOLÓGICO SUPERIOR DEL SUR DEL ESTADO DE YUCATÁN
Relación de bienes que componen su patrimonio
Cuenta Pública de 2026

Código	Descripción del Bien	Valor en libros
LIB-04-86-56	INSTRUMENTACION INDUSTRIAL-CREUS-ALFAOMEGA	209.60
LIB-04-86-57	PHP4 GUTIERRES-ALFAOMEGA	227.20
LIB-04-86-58	INTROD. AL PROYECTO DE PRODUCCION -CAPUZ	148.00
LIB-04-86-59	INGENIERIA DE CONTROL -BOLTON-ALFAOMEGA	174.40
LIB-04-86-60	CONTROL DE PROCESOS -ROCA ALFAOMEGA	200.00
LIB-04-86-61	INTROD.A LA MECANICA DE FLUIDOS -FERNANDEZ-ALFAOMEGA	148.00
LIB-04-86-62	ANALISIS SENSORIAL DE LOS ALIMENTOS -SANCHO-ALFAOMEGA	148.00
LIB-04-86-63	MACROMEDIA FLASH MX EDIC.ESPECIAL-PRENTICE	246.40
LIB-04-86-64	FLASH MXPASCUAL-ALFAOMEGA	174.40
LIB-04-86-65	MACROMEDIA FLASH MX -DEREK-PEARSON	176.00
LIB-04-86-66	LAS NUEVAS FRONTERAS DEL EMPLEO -PEARSON	105.60
LIB-04-86-67	METODOLOGIA DEL DISEÑO INDUSTRIAL -AGUAYO-ALFAOMEGA	244.80
LIB-04-86-68	MECANICA DE FLUIDOS -SMITH ALFAOMEGA	236.00
LIB-04-86-69	FORMULARIOS DEL FRIO-RAPIN-ALFAOMEGA	174.40
LIB-04-87-70	REINGENIERIA PERSONAL -GONZALEZ-DIANA	92.00
LIB-04-87-71	DESCUBRE TU LIDERAZGO-SOUZA ALFAOMEGA	100.00
LIB-04-87-72	TECNOLOGIA DE LA FABRICACION 1 -TIMING-ALFAOMEGA	139.20
LIB-04-87-73	TECNOLOGIA DE LA FABRICACION 11 -TIMING-ALFAOMEGA	139.20
LIB-04-87-74	PORQUE DESEAMOS LO QUE DESEAMOS -DAVIS	196.00
LIB-04-87-75	POTABILISACION DEL AGUA -ROMERO-ALFAOMEGA	148.00
LIB-04-87-76	FUNDAMENTOS DE CATALISIS -AGUILAR ALFAOMEGA	130.40
LIB-04-87-77	IMACOLOGIA-VICTOR GORDOA	199.20
LIB-04-87-78	EL PROYECTO DISEÑO EN ONGENIERIA -GOMEZ ALFAOMEGA	174.40
LIB-04-87-79	MAPAS MENTALES .SAMBRANO	86.40
LIB-04-87-80	RESISTENCIA DE MATERIALES-FERRER-ALFAOMEGA	130.40
LIB-04-87-81	SOLDADURAS Y APLICACIONES Y PRACTICAS -HORWITS	236.00
LIB-04-87-82	PSICOLOGIA DE LA EDUCACION -ARANCIBIA	130.40
LIB-04-87-83	GIMNASIA MENTAL-BATLLORI-ALFAOMEGA	86.40
LIB-04-87-84	CEREBRO MANUAL DE USO -SAMBRANO-ALFAOMEGA	68.80
LIB-04-87-85	PSICOLOGIA DE LA EDUCACION -BELTRAN ALFAOMEGA	174.40
LIB-04-87-86	LENGUAGE C -CEBALLOS -ALFAOMEGA	218.40
LIB-04-87-87	AUTOMATAS PROGRAMABLES-BALCELLS -ALFAOMEGA	174.40
LIB-04-87-88	MAPAS MENTALES PASO A PASO-ZORAIDA-ALFAOMEGA	156.80
LIB-04-87-89	POTENCIAR LA CAPACIDAD DE APRENDER A APRENDER	112.00
LIB-04-87-90	APRENDIZAJE INTELIGENTE-TROTTER-ALFAOMEGA	104.00



Ente Público: INSTITUTO TECNOLÓGICO SUPERIOR DEL SUR DEL ESTADO DE YUCATÁN
Relación de bienes que componen su patrimonio
Cuenta Pública de 2026

Código	Descripción del Bien	Valor en libros
LIB-04-87-91	EL PLACER DE APRENDER A APRENDER	86.40
LIB-04-40-92	NATURALEZA SALVAJE	715.00
LIB-04-40-93	REPRODUCTOR DVD PHILIPS MOD 320	715.00
LIB-04-40-94	REPRODUCTOR DVD PHILIPS MOD 320	715.00
LIB-04-40-95	YOGA PARA TODOS	715.00
LIB-04-40-96	YOGA PARA TODOS	715.00
LIB-04-40-97	YOGA PARA TODOS	715.00
LIB-04-40-98	GUINNESS WORLD BOOK	715.00
LIB-04-40-99	GUINNESS WORLD BOOK	715.00
LIB-04-40-100	GUINNESS WORLD BOOK	715.00
LIB-04-40-101	GUINNESS WORLD BOOK	715.00
LIB-04-40-102	ES POSIBLE EVALUAR LA DOCENCIA EN LA UNIV.	200.00
LIB-04-40-103	LA SOC. DEL MAÑANA	140.00
LIB-04-40-104	PROGRAMA INSTITUCIONAL DE TUTORIAS	80.00
LIB-04-40-105	PROGRAMA INSTITUCIONAL DE TUTORIAS	80.00
LIB-04-40-106	EVALUACION DEL DESEMPLEO DEL PER	80.00
LIB-04-40-107	CALIDAD Y INTERNACIONALIDAD	100.00
LIB-04-40-108	REESTRUCCTURACION IND. EDUC. TECNOLÓGICA Y FORMACION DE ING.	80.00
LIB-04-75-109	ALREDEDOR DE LAS MAQUINAS HERRAMIENTAS	148.50
LIB-04-75-110	ALREDEDOR DE LAS MAQUINAS HERRAMIENTAS	148.50
LIB-04-75-111	ALREDEDOR DE LAS MAQUINAS HERRAMIENTAS	148.50
LIB-04-75-112	ALREDEDOR DE LAS MAQUINAS HERRAMIENTAS	148.50
LIB-04-75-113	ETICA	94.50
LIB-04-75-114	ETICA	94.50
LIB-04-75-115	ETICA	94.50
LIB-04-75-116	ETICA	94.50
LIB-04-75-117	ALGEBRA	220.50
LIB-04-75-118	ALGEBRA	220.50
LIB-04-75-119	ALGEBRA	220.50
LIB-04-75-120	ALGEBRA	220.50
LIB-04-75-121	ARITMETICA	220.50
LIB-04-75-122	ARITMETICA	220.50
LIB-04-75-123	ARITMETICA	220.50
LIB-04-75-124	ARITMETICA	220.50
LIB-04-75-125	CALCULO DIFERENCIAL E INTEGRAL	130.50



Ente Público: INSTITUTO TECNOLÓGICO SUPERIOR DEL SUR DEL ESTADO DE YUCATÁN
Relación de bienes que componen su patrimonio
Cuenta Pública de 2026

Código	Descripción del Bien	Valor en libros
LIB-04-75-126	CALCULO DIFERENCIAL E INTEGRAL	130.50
LIB-04-75-127	CALCULO DIFERENCIAL E INTEGRAL	130.50
LIB-04-75-128	INTRODUCCION A LA ETICA	94.50
LIB-04-75-129	INTRODUCCION A LA ETICA	94.50
LIB-04-75-130	INTRODUCCION A LA ETICA	94.50
LIB-04-75-131	INTRODUCCION A LA ETICA	94.50
LIB-04-00-132	HISTORIA UNIVERSAL 5 VOLUMENES Y 2 CDS	3,177.46
LIB-04-00-133	ATLAS GEOGRAFICO	1,271.27
LIB-04-00-134	ATLAS HISTORICO	1,271.27
LIB-04-68-135	INNOVACION EL ARTE DE INVENTAR EL FUTURO LUIGI VALDEZ	250.00
LIB-04-68-136	INNOVACION EL ARTE DE INVENTAR EL FUTURO LUIGI VALDEZ	250.00
LIB-04-68-137	INNOVACION EL ARTE DE INVENTAR EL FUTURO LUIGI VALDEZ	250.00
LIB-04-68-138	INNOVACION EL ARTE DE INVENTAR EL FUTURO LUIGI VALDEZ	250.00
LIB-04-21-139	ENCICLOPEDIA TODO EL SABER 7DVD	1,460.00
LIB-04-21-140	ENCICLOPEDIA TODO EL SABER 12 CD' S	1,000.00
LIB-03-10-01	LA INDUSTRIA ALIMENTARIA	135.00
LIB-03-10-02	PSICOLOGIA GENERAL	58.50
LIB-03-10-03	PSICOLOGIA GENERAL	58.50
LIB-03-10-04	PSICOLOGIA GENERAL	58.50
LIB-03-10-05	PSICOLOGIA GENERAL	58.50
LIB-03-10-06	PSICOLOGIA GENERAL	58.50
LIB-03-10-07	METODOS NUMERICO (APLICADOS A LA INGENIERIA)	135.00
LIB-03-10-08	METODOS NUMERICO (APLICADOS A LA INGENIERIA)	135.00
LIB-03-10-09	METODOS NUMERICO (APLICADOS A LA INGENIERIA)	135.00
LIB-03-10-10	SISTEMAS OPERATIVOS	261.00
LIB-03-10-11	SISTEMAS OPERATIVOS	261.00
LIB-03-10-12	SECRETOS DE LA PC	261.00
LIB-03-10-13	SECRETOS DE LA PC	261.00
LIB-03-10-14	SISTEMAS OPERATIVOS	144.00
LIB-03-10-15	ADMINISTRACION FINANCIERA	285.00
LIB-03-10-16	ADMINISTRACION FINANCIERA	285.00
LIB-03-10-17	ADMINISTRACION FINANCIERA	285.00
LIB-03-10-18	PSICOLOGIA DE LA MOTIVACION	166.00
LIB-03-10-19	PSICOLOGIA DE LA MOTIVACION	166.00
LIB-03-10-20	PSICOLOGIA INDUSTREAL	133.00



Ente Público: INSTITUTO TECNOLÓGICO SUPERIOR DEL SUR DEL ESTADO DE YUCATÁN
Relación de bienes que componen su patrimonio
Cuenta Pública de 2026

Código	Descripción del Bien	Valor en libros
LIB-03-10-21	PSICOLOGIA INDUSTRIAL	133.00
LIB-03-10-22	PSICOLOGIA INDUSTRIAL	133.00
LIB-03-10-23	PSICOLOGIA INDUSTRIAL	133.00
LIB-03-10-24	PSICOLOGIA INDUSTRIAL	133.00
LIB-03-10-25	MICROBIOLOGIA DE LOS ALIMENTOS	679.50
LIB-03-10-26	MICROBIOLOGIA DE LOS ALIMENTOS	679.50
LIB-03-10-27	MICROBIOLOGIA ALIMENTARIA 1.	698.50
LIB-03-10-28	MICROBIOLOGIA ALIMENTARIA 1.	698.50
LIB-03-10-29	METODOS DE DISEÑO (ESTRATEGIAS PARA EL DISEÑO DE PRODUCTOS)	76.50
LIB-03-10-30	METODOS DE DISEÑO (ESTRATEGIAS PARA EL DISEÑO DE PRODUCTOS)	76.50
LIB-03-10-31	METODOS DE DISEÑO (ESTRATEGIAS PARA EL DISEÑO DE PRODUCTOS)	76.50
LIB-03-10-32	DIBUJO DE COMPOSICION	189.05
LIB-03-10-33	DIBUJO DE COMPOSICION	189.05
LIB-03-10-34	DIBUJO DE COMPOSICION	189.05
LIB-03-10-35	REFRIGERACION,CONGELACION Y ENVASADO DE LOS ALIMENTOS	478.80
LIB-03-10-36	ENCICLOPEDIA PRACTICA DE LA PEQUEÑA Y MEDIANA EMPRESA	764.37
LIB-03-11-37	PRINCIPIOS DE INGENIERIA DE MAGNUFACTURA	199.50
LIB-03-11-38	PRINCIPIOS DE INGENIERIA DE MAGNUFACTURA	199.50
LIB-03-11-39	PRINCIPIOS DE INGENIERIA DE MAGNUFACTURA	199.50
LIB-03-11-40	ADMINISTRACION	216.00
LIB-03-11-41	ADMINISTRACION	216.00
LIB-03-11-42	ADMINISTRACION	216.00
LIB-03-11-43	ADMINISTRACION	216.00
LIB-03-11-44	PRODUCTIVIDAD BASE DELA COMPETITIVIDAD	99.00
LIB-03-11-45	PRODUCTIVIDAD BASE DELA COMPETITIVIDAD	99.00
LIB-03-11-46	PRODUCTIVIDAD BASE DELA COMPETITIVIDAD	99.00
LIB-03-11-47	ANALISIS Y EVALUACION DE PROYECTOSDE INVERSION	108.00
LIB-03-11-48	ANALISIS Y EVALUACION DE PROYECTOSDE INVERSION	108.00
LIB-03-11-49	ANALISIS Y EVALUACION DE PROYECTOSDE INVERSION	108.00
LIB-03-11-50	ANALISIS Y EVALUACION DE PROYECTOSDE INVERSION	108.00
LIB-03-11-51	ANALISIS Y EVALUACION DE PROYECTOSDE INVERSION	108.00
LIB-03-11-52	PROYECTOS DEINVERSIONEN INGENIERIA (SU METODOLOGIA)	88.20
LIB-03-11-53	PROYECTOS DEINVERSIONEN INGENIERIA (SU METODOLOGIA)	88.20
LIB-03-11-54	PROYECTOS DEINVERSIONEN INGENIERIA (SU METODOLOGIA)	88.20
LIB-03-11-55	PROYECTOS DEINVERSIONEN INGENIERIA (SU METODOLOGIA)	88.20



Ente Público: INSTITUTO TECNOLÓGICO SUPERIOR DEL SUR DEL ESTADO DE YUCATÁN
Relación de bienes que componen su patrimonio
Cuenta Pública de 2026

Código	Descripción del Bien	Valor en libros
LIB-03-11-56	PROYECTOS DE INVERSIÓN EN INGENIERÍA (SU METODOLOGÍA)	88.20
LIB-03-11-57	ANÁLISIS DE LA PRODUCCIÓN Y LAS OPERACIONES	185.25
LIB-03-11-58	ANÁLISIS DE LA PRODUCCIÓN Y LAS OPERACIONES	185.25
LIB-03-11-59	ANÁLISIS DE LA PRODUCCIÓN Y LAS OPERACIONES	185.25
LIB-03-11-60	SERIE DE DIBUJO TÉCNICO PROFESIONAL	786.25
LIB-03-11-61	COMO DESARROLLAS Y EVALUAR PROGRAMAS DE CAPACITACIÓN EN LAS ORGANIZACIONES	106.20
LIB-03-11-62	COMO DESARROLLAS Y EVALUAR PROGRAMAS DE CAPACITACIÓN EN LAS ORGANIZACIONES	106.20
LIB-03-11-63	COMO DESARROLLAS Y EVALUAR PROGRAMAS DE CAPACITACIÓN EN LAS ORGANIZACIONES	106.20
LIB-03-11-64	EL LIDERAZGO EN LOS MEJORES GRUPOS DE TRABAJO	80.10
LIB-03-11-65	EL LIDERAZGO EN LOS MEJORES GRUPOS DE TRABAJO	80.10
LIB-03-11-66	LA AUDITORÍA DE CALIDAD EN LA EMPRESA MODERNA	143.10
LIB-03-11-67	LA AUDITORÍA DE CALIDAD EN LA EMPRESA MODERNA	143.10
LIB-03-11-68	DESARROLLO DE LA CULTURA DE SU EMPRESA (LOS BENEFICIOS DEL LIDERAZGO)	80.10
LIB-03-11-69	DESARROLLO DE LA CULTURA DE SU EMPRESA (LOS BENEFICIOS DEL LIDERAZGO)	80.10
LIB-03-11-70	DESARROLLO DE LA CULTURA DE SU EMPRESA (LOS BENEFICIOS DEL LIDERAZGO)	80.10
LIB-03-11-71	FORMACIÓN EXITOSA DE EQUIPOS DE TRABAJO EN UNA SEMANA	45.00
LIB-03-11-72	FORMACIÓN EXITOSA DE EQUIPOS DE TRABAJO EN UNA SEMANA	45.00
LIB-03-11-73	COMO SER MEJOR ... FORMANDO EQUIPOS DE TRABAJO	71.10
LIB-03-11-74	COMO SER MEJOR ... FORMANDO EQUIPOS DE TRABAJO	71.10
LIB-03-11-75	MANUAL PARA ELABORAR MANUALES DE POLÍTICAS Y PROCEDIMIENTOS	125.10
LIB-03-12-76	CONTROL ESTADÍSTICO DE LA CALIDAD	250.20
LIB-03-12-77	CONTROL ESTADÍSTICO DE LA CALIDAD	250.20
LIB-03-12-78	CONSTRUCCIÓN LÓGICA DE PROGRAMAS (TEORÍA Y PROBLEMAS RESUELTOS)	160.20
LIB-03-12-79	CONSTRUCCIÓN LÓGICA DE PROGRAMAS (TEORÍA Y PROBLEMAS RESUELTOS)	160.20
LIB-03-12-80	CURSO DE INFORMÁTICA PARA DOCENTES	223.20
LIB-03-12-81	CURSO DE INFORMÁTICA PARA DOCENTES	223.20
LIB-03-12-82	PLANIFICACIÓN Y PROGRAMACIÓN DE LA PRODUCCIÓN	115.20
LIB-03-12-83	PLANIFICACIÓN Y PROGRAMACIÓN DE LA PRODUCCIÓN	115.20
LIB-03-12-84	PLANIFICACIÓN Y PROGRAMACIÓN DE LA PRODUCCIÓN	115.20
LIB-03-12-85	DIBUJO INDUSTRIAL	162.00
LIB-03-12-86	DIBUJO INDUSTRIAL	162.00
LIB-03-12-87	DIBUJO INDUSTRIAL	162.00
LIB-03-12-88	EXPERIMENTOS DE FÍSICOQUÍMICA DE ALIMENTOS	150.30
LIB-03-12-89	EXPERIMENTOS DE FÍSICOQUÍMICA DE ALIMENTOS	150.30
LIB-03-12-90	EXPERIMENTOS DE FÍSICOQUÍMICA DE ALIMENTOS	150.30



Ente Público: INSTITUTO TECNOLÓGICO SUPERIOR DEL SUR DEL ESTADO DE YUCATÁN
Relación de bienes que componen su patrimonio
Cuenta Pública de 2026

Código	Descripción del Bien	Valor en libros
LIB-03-12-91	DIBUJO TECNICO(EXPRESION GRAFICA DE LA INGENIERIA)	270.00
LIB-03-12-92	DIBUJO TECNICO(EXPRESION GRAFICA DE LA INGENIERIA)	270.00
LIB-03-12-93	PRODUCTIVIDAD Y OPTIMISACION INGENIERIA DE MAGNUFACTURA	178.20
LIB-03-12-94	PRODUCTIVIDAD Y OPTIMISACION INGENIERIA DE MAGNUFACTURA	178.20
LIB-03-12-95	PRODUCTIVIDAD Y OPTIMISACION INGENIERIA DE MAGNUFACTURA	178.20
LIB-03-12-96	LA EMPRESA Y LOS FACTORES QUE INFLUYEN EN SU FUNCIONAMIENTO	115.20
LIB-03-12-97	LA EMPRESA Y LOS FACTORES QUE INFLUYEN EN SU FUNCIONAMIENTO	115.20
LIB-03-12-98	LA EMPRESA Y LOS FACTORES QUE INFLUYEN EN SU FUNCIONAMIENTO	115.20
LIB-03-12-99	COMPETIVIDAD ES CALIDAD TOTAL	124.20
LIB-03-12-100	COMPETIVIDAD ES CALIDAD TOTAL	124.20
LIB-03-12-101	METODOLOGIA DE LA PROGRAMACION	169.20
LIB-03-12-102	METODOLOGIA DE LA PROGRAMACION	169.20
LIB-03-12-103	REINGENIERIA DEL CAMBIO	124.20
LIB-03-12-104	PLANIFICACION Y RENTABILIDAD DE PROYECTOS INDUSTRIALES	115.20
LIB-03-12-105	PLANIFICACION Y RENTABILIDAD DE PROYECTOS INDUSTRIALES	115.20
LIB-03-12-106	PLANIFICACION Y RENTABILIDAD DE PROYECTOS INDUSTRIALES	115.20
LIB-03-12-107	PLANIFICACION Y RENTABILIDAD DE PROYECTOS INDUSTRIALES	115.20
LIB-03-12-108	EJERCICIOS DE DIBUJO TECNICO	250.20
LIB-03-12-109	EJERCICIOS DE DIBUJO TECNICO	250.20
LIB-03-12-110	EJERCICIOS DE DIBUJO TECNICO	250.20
LIB-03-12-111	LAS NORMAS INTERNACIONALES DEL TRABAJO	115.20
LIB-03-12-112	INFORMATICA PASO A PASO	178.20
LIB-03-12-113	INFORMATICA PASO A PASO	178.20
LIB-03-12-114	INFORMATICA PASO A PASO	178.20
LIB-03-12-115	ESTADISTICAS PARA ADMINISTRACION Y ECONOMIA	223.20
LIB-03-12-116	ESTADISTICAS PARA ADMINISTRACION Y ECONOMIA	223.20
LIB-03-15-117	LA INDUSTREA ALIMENTARIA	135.00
LIB-03-15-118	LA INDUSTREA ALIMENTARIA	135.00
LIB-03-15-119	CONTROL ESTADISTICO DE LA CALIDAD	250.20
LIB-03-15-120	LA INNOVACION TECNOLOGICA Y SU GESTION	115.20
LIB-03-15-121	LA INNOVACION TECNOLOGICA Y SU GESTION	115.20
LIB-03-15-122	LA INNOVACION TECNOLOGICA Y SU GESTION	115.20
LIB-03-15-123	LA PRODUCCION INDUSTRIAL (SU ADMINISTRACION)	169.20
LIB-03-15-124	LA PRODUCCION INDUSTRIAL (SU ADMINISTRACION)	169.20
LIB-03-15-125	LA PRODUCCION INDUSTRIAL (SU ADMINISTRACION)	169.20



Ente Público: INSTITUTO TECNOLÓGICO SUPERIOR DEL SUR DEL ESTADO DE YUCATÁN
Relación de bienes que componen su patrimonio
Cuenta Pública de 2026

Código	Descripción del Bien	Valor en libros
LIB-03-15-126	LA PRODUCCION INDUSTRIAL (SU ADMINISTRACION)	169.20
LIB-03-15-127	QUIMICA ORGANICA PARA ESTUDIANTES DE LA INGENIERIA	160.20
LIB-03-15-128	QUIMICA ORGANICA PARA ESTUDIANTES DE LA INGENIERIA	160.20
LIB-03-15-129	QUIMICA ORGANICA PARA ESTUDIANTES DE LA INGENIERIA	160.20
LIB-03-15-130	QUIMICA ORGANICA PARA ESTUDIANTES DE LA INGENIERIA	160.20
LIB-03-27-131	SUMA PICTORICA	4,290.00
LIB-03-27-132	REPRODUCTOR DVD NAKASAKI	4,290.00
LIB-03-27-133	DICCIONARIO DE MITOLOGIA	4,290.00
LIB-03-42-134	PLANEACION ESTRATEGICA	246.51
LIB-03-42-358	PLANEACION ESTRATEGICA	246.51
LIB-03-42-359	PLANEACION ESTRATEGICA	246.51
LIB-03-42-360	PLANEACION ESTRATEGICA	246.51
LIB-03-42-135	PLANEACION ESTRATEGICA CREATIVA	94.05
LIB-03-42-136	PLANEACION ESTRATEGICA CREATIVA	94.05
LIB-03-42-137	PLANEACION ESTRATEGICA CREATIVA	94.05
LIB-03-42-138	INTRODUCCION A LA MICROBIOLOGIA	425.42
LIB-03-42-139	INTRODUCCION A LA INGENIERIA INDUSTRIAL	143.99
LIB-03-42-140	INTRODUCCION A LA INGENIERIA INDUSTRIAL	143.99
LIB-03-42-141	INTRODUCCION A LA INGENIERIA INDUSTRIAL	143.99
LIB-03-42-142	SEGURIDAD INDUSTRIAL	149.60
LIB-03-42-143	OPERACIONES DE TRANSFERENCIA	298.32
LIB-03-42-144	OPERACIONES DE TRANSFERENCIA	298.32
LIB-03-42-145	OPERACIONES DE TRANSFERENCIA	298.32
LIB-03-42-146	OPERACIONES DE TRANSFERENCIA	298.32
LIB-03-42-147	METROLOGIA DIMENSIONAL	176.88
LIB-03-42-148	METROLOGIA DIMENSIONAL	176.88
LIB-03-42-149	METROLOGIA DIMENSIONAL	176.88
LIB-03-42-150	METROLOGIA DIMENSIONAL	176.88
LIB-03-42-151	METROLOGIA DIMENSIONAL	176.88
LIB-03-42-152	EMPREDEDOR DE EXITO	201.52
LIB-03-42-153	EMPREDEDOR DE EXITO	201.52
LIB-03-42-154	EMPREDEDOR DE EXITO	201.52
LIB-03-42-155	EMPREDEDOR DE EXITO	201.52
LIB-03-42-156	EMPREDEDOR DE EXITO	201.52
LIB-03-42-157	FUNDAMENTOS DE ADMINISTRACION	74.80



Ente Público: INSTITUTO TECNOLÓGICO SUPERIOR DEL SUR DEL ESTADO DE YUCATÁN
Relación de bienes que componen su patrimonio
Cuenta Pública de 2026

Código	Descripción del Bien	Valor en libros
LIB-03-42-158	FUNDAMENTOS DE ADMINISTRACION	74.80
LIB-03-42-159	FUNDAMENTOS DE ADMINISTRACION	74.80
LIB-03-42-160	FUNDAMENTOS DE ADMINISTRACION	74.80
LIB-03-42-161	FUNDAMENTOS DE ADMINISTRACION	74.80
LIB-03-42-162	ANALISIS QUIMICO CUANTITATIVO	370.26
LIB-03-42-163	ANALISIS QUIMICO CUANTITATIVO	370.26
LIB-03-42-164	ANALISIS QUIMICO CUANTITATIVO	370.26
LIB-03-42-165	PREVENCION DE RIESGOS	196.35
LIB-03-44-166	MICROBIOLOGIA DE LAS CARNES	178.20
LIB-03-44-167	MICROBIOLOGIA DE LOS ALIMENTOS	544.50
LIB-03-44-168	MICROBIOLOGIA LACTOLOGIA	460.35
LIB-03-44-169	MICROBIOLOGIA LACTOLOGIA 2	475.20
LIB-03-44-170	HIGIENE Y TOXICOLOGIA DE LOS ALIMENTOS	836.55
LIB-03-44-171	COMO APLICAR LA PLANEACION	116.87
LIB-03-44-172	MICROBIOLOGIA BACTERIOLOGIA	252.45
LIB-03-44-173	ASERTIVIDAD EXPRECION DE UNA	111.87
LIB-03-44-174	ASERTIVIDAD COMO SER TU MISMO	78.21
LIB-03-44-175	CATORCE PUNTOS DE DOMINO	232.65
LIB-03-44-176	7 INSTRUMENTOS DE CALIDAD	306.90
LIB-03-44-177	ARTE DE RESOLVER PROBLEMAS	70.12
LIB-03-44-178	ORTOGRAFIA	60.77
LIB-03-44-179	APRENDER JUGANDO 1	73.86
LIB-03-44-180	APRENDER JUGANDO 2	79.47
LIB-03-44-181	APRENDER JUGANDO 3	79.47
LIB-03-44-182	CALIDAD TOTAL DE CONCEPTOS	20.66
LIB-03-44-183	ECONOMIA UNA INTRODUCCION	252.45
LIB-03-44-184	BIOLOGIA DE LOS MICROORGANISMOS	368.72
LIB-03-44-185	LADO HUMANO DE LAS ORGANIZACIONES	156.64
LIB-03-44-186	PLANEACION ESTRATEGICA	139.92
LIB-03-44-187	CALIDAD EN EL SERVICIO	78.21
LIB-03-44-188	FUNDAMENTOS DE LA DIRECCION	130.90
LIB-03-44-189	CREANDO ORGANIZACIONES	149.60
LIB-03-44-190	RELACIONES PUBLICAS	158.95
LIB-03-44-191	PROCESOS EXTRATEGICOS CONCEPTOS	219.12
LIB-03-44-192	FUNDAMENTOS DE ECONOMIA	148.72



Ente Público: INSTITUTO TECNOLÓGICO SUPERIOR DEL SUR DEL ESTADO DE YUCATÁN
Relación de bienes que componen su patrimonio
Cuenta Pública de 2026

Código	Descripción del Bien	Valor en libros
LIB-03-44-193	FUNDAMENTOS DE ECONOMIA	148.72
LIB-03-44-194	FUNDAMENTOS DE ECONOMIA	148.72
LIB-03-44-195	TIPS Y TRAMPAS PARA EMPRENDEDORES	154.00
LIB-03-44-196	EVALUACION DE PROYECTOS	136.40
LIB-03-44-197	HORTICULTURA	48.62
LIB-03-44-198	DIBUJO TECNICO INDUSTRIAL	44.88
LIB-03-44-199	FORMACION DE FORMADORES	65.45
LIB-03-44-200	TECNICAS Y EXTRATEGIAS DEL PENSAMIENTO	130.90
LIB-03-44-201	DERECHO DEL TRABAJO	198.00
LIB-03-44-202	ALIMENTOS COMPOSICION	246.40
LIB-03-44-203	INSTALACIONES ELECTRICAS	59.40
LIB-03-44-204	DERECHO INDIVIDUAL DEL TRABAJO	198.00
LIB-03-44-205	ESTRATEGIAS DOCENTES PARA UN EMPRENDEDOR	157.52
LIB-03-44-206	COMO ELABORAR Y USAR LOS MANUALES	93.50
LIB-03-44-207	REDACCION AVANZADA 1	83.21
LIB-03-44-208	METADOLOGIA DE LA INVESTIGACION	132.00
LIB-03-44-209	PNL PARA TODOS	69.20
LIB-03-44-210	FORMACION DE EMPRENDEDORES	79.25
LIB-03-44-211	DIRECCION DE EQUIPOS	130.90
LIB-03-44-212	QUE ES LA ESTRATEGIA REALMENTE	121.55
LIB-03-44-213	PROYECTO EMPRESAREAL	205.70
LIB-03-44-214	INGENIERIA DE ALIMENTOS	177.65
LIB-03-54-215	PEQ. LAR.	289.04
LIB-03-71-216	DICCIONARIO EDUCATIVO INICIAL	137.20
LIB-03-36-217	PEQ.LAR. 2003	281.30
LIB-03-36-218	PEQ.LAR. 2003	281.30
LIB-03-41-219	QUIMICA LA CIENCIA CENTRAL BROWN	297.50
LIB-03-41-220	QUIMICA LA CIENCIA CENTRAL BROWN	297.50
LIB-03-41-221	QUIMICA LA CIENCIA CENTRAL BROWN	297.50
LIB-03-41-222	QUIMICA LA CIENCIA CENTRAL BROWN	297.50
LIB-03-41-223	DISEÑO Y ANALISIS DE EXPERIMENTOS MONTGOMERY	195.50
LIB-03-41-224	DISEÑO Y ANALISIS DE EXPERIMENTOS MONTGOMERY	195.50
LIB-03-41-225	DISEÑO Y ANALISIS DE EXPERIMENTOS MONTGOMERY	195.50
LIB-03-41-226	DISEÑO Y ANALISIS DE EXPERIMENTOS MONTGOMERY	195.50
LIB-03-41-227	DISEÑO Y ANALISIS DE EXPERIMENTOS MONTGOMERY	195.50



Ente Público: INSTITUTO TECNOLÓGICO SUPERIOR DEL SUR DEL ESTADO DE YUCATÁN
Relación de bienes que componen su patrimonio
Cuenta Pública de 2026

Código	Descripción del Bien	Valor en libros
LIB-03-41-228	DISEÑO Y ANALISIS DE EXPERIMENTOS MONTGOMERY	195.50
LIB-03-41-229	ADMINISTRACION TOTAL HARRINGTON	157.25
LIB-03-41-230	ADMINISTRACION TOTAL HARRINGTON	157.25
LIB-03-41-231	ADMINISTRACION TOTAL HARRINGTON	157.25
LIB-03-41-232	ADMINISTRACION TOTAL HARRINGTON	157.25
LIB-03-41-233	ADMINISTRACION TOTAL HARRINGTON	157.25
LIB-03-41-234	CONTROL DE CALIDAD	186.15
LIB-03-41-235	CONTROL DE CALIDAD	186.15
LIB-03-41-236	CONTROL DE CALIDAD	186.15
LIB-03-41-237	EVALUACION DE PROYECTOS BACA	131.75
LIB-03-41-238	EVALUACION DE PROYECTOS BACA	131.75
LIB-03-41-239	EVALUACION DE PROYECTOS BACA	131.75
LIB-03-41-240	EVALUACION DE PROYECTOS BACA	131.75
LIB-03-41-241	EVALUACION DE PROYECTOS BACA	131.75
LIB-03-41-242	ECONOMIA MCCONNELL	271.15
LIB-03-41-243	ECONOMIA MCCONNELL	271.15
LIB-03-41-244	ECONOMIA MCCONNELL	271.15
LIB-03-41-245	ADMINISTRACION DE PROYECTOS EXITOSOS.GRAHAM	220.00
LIB-03-41-246	ADMINISTRACION DE PROYECTOS EXITOSOS.GRAHAM	220.00
LIB-03-41-247	FUNDAMENTOS DE ECONOMIA.MENDEZ	143.65
LIB-03-41-248	FUNDAMENTOS DE ECONOMIA.MENDEZ	143.65
LIB-03-41-249	FUNDAMENTOS DE ECONOMIA.MENDEZ	143.65
LIB-03-41-250	FUNDAMENTOS DE ECONOMIA.MENDEZ	143.65
LIB-03-41-251	ACEITES Y GRASAS INDUSTRIALES.BAYLEY	957.95
LIB-03-41-252	ACEITES Y GRASAS INDUSTRIALES.BAYLEY	957.95
LIB-03-41-253	QUMICA ORGANICA INDUSTRIAL.WEISSERMEL	558.45
LIB-03-41-254	QUMICA ORGANICA INDUSTRIAL.WEISSERMEL	558.45
LIB-03-41-255	QUMICA ORGANICA INDUSTRIAL.WEISSERMEL	558.45
LIB-03-41-256	BIOQUIMICA DE LOS MICROORGANISMOS.PARES	834.70
LIB-03-41-257	BIOQUIMICA DE LOS MICROORGANISMOS.PARES	834.70
LIB-03-41-258	BIOQUIMICA DE LOS MICROORGANISMOS.PARES	834.70
LIB-03-41-259	SEGURIDAD E HIGIENE INDUSTRIAL.HERNANDEZ	55.00
LIB-03-41-260	SEGURIDAD E HIGIENE INDUSTRIAL.HERNANDEZ	55.00
LIB-03-41-261	SEGURIDAD E HIGIENE INDUSTRIAL.HERNANDEZ	55.00
LIB-03-41-262	SEGURIDAD E HIGIENE INDUSTRIAL.HERNANDEZ	55.00



Ente Público: INSTITUTO TECNOLÓGICO SUPERIOR DEL SUR DEL ESTADO DE YUCATÁN
Relación de bienes que componen su patrimonio
Cuenta Pública de 2026

Código	Descripción del Bien	Valor en libros
LIB-03-41-263	SEGURIDAD E HIGIENE INDUSTRIAL.HERNANDEZ	55.00
LIB-03-41-264	MECANICA PARA INGENIEROS;ESTATICA.DAS	161.50
LIB-03-41-265	MECANICA PARA INGENIEROS;ESTATICA.DAS	161.50
LIB-03-41-266	MECANICA PARA INGENIEROS;ESTATICA.DAS	161.50
LIB-03-41-267	BIOQUIMICA .STRYER	890.00
LIB-03-41-268	BIOQUIMICA .STRYER	890.00
LIB-03-41-269	BIOQUIMICA .STRYER	890.00
LIB-03-41-270	TECNOLOGIA DE ALIMENTOS,CHARLEY	187.00
LIB-03-41-271	TECNOLOGIA DE ALIMENTOS,CHARLEY	187.00
LIB-03-41-272	TECNOLOGIA DE ALIMENTOS,CHARLEY	187.00
LIB-03-41-273	FENOMENOS DE TRANSPORTE,BIRD	255.00
LIB-03-41-274	INGENIERIAS DE LAS REACCIONES QUIMICAS,LEVENSPIEL	178.50
LIB-03-41-275	INGENIERIAS DE LAS REACCIONES QUIMICAS,LEVENSPIEL	178.50
LIB-03-41-276	INGENIERIAS DE LAS REACCIONES QUIMICAS,LEVENSPIEL	178.50
LIB-03-41-277	CINEMATICA Y DINAMICABASICA P/ING.SOLAR	320.00
LIB-03-41-278	METROLOGIA,PENNELLA	76.50
LIB-03-41-279	METROLOGIA,PENNELLA	76.50
LIB-03-41-280	METROLOGIA,PENNELLA	76.50
LIB-03-41-281	METROLOGIA,PENNELLA	76.50
LIB-03-41-282	METROLOGIA,PENNELLA	76.50
LIB-03-42-283	REACTORE QUIMICOS.ATKINSON	349.35
LIB-03-42-284	DINAMICAS DE GRUPO EN EL AULA	56.10
LIB-03-42-285	DINAMICAS DE GRUPO EN EL AULA	56.10
LIB-03-42-286	EL PROFESOR Y LA ORIENTACION VOCACIONAL,CORTADA	123.25
LIB-03-42-287	EL PROFESOR Y LA ORIENTACION VOCACIONAL,CORTADA	123.25
LIB-03-42-288	LEY FEDERAL DEL TRABAJO.TRUEBA	110.00
LIB-03-42-289	LEY FEDERAL DEL TRABAJO.TRUEBA	110.00
LIB-03-42-290	CONSTITUCION POLITICA DE LOS E.U.M.	13.60
LIB-03-42-291	CONSTITUCION POLITICA DE LOS E.U.M.	13.60
LIB-03-42-292	TRANSFERENCIA DE CALOR.MANRIQUE	246.50
LIB-03-42-293	TRANSFERENCIA DE CALOR.MANRIQUE	246.50
LIB-03-42-294	TRANSFERENCIA DE CALOR.MANRIQUE	246.50
LIB-03-42-295	TRANSFERENCIA DE CALOR.MANRIQUE	246.50
LIB-03-42-296	DERECHO MERCANTIL.CERVANTES	200.00
LIB-03-42-297	DERECHO MERCANTIL.CERVANTES	200.00



Ente Público: INSTITUTO TECNOLÓGICO SUPERIOR DEL SUR DEL ESTADO DE YUCATÁN
Relación de bienes que componen su patrimonio
Cuenta Pública de 2026

Código	Descripción del Bien	Valor en libros
LIB-03-42-298	DERECHO MERCANTIL.CERVANTES	200.00
LIB-03-42-299	DERECHO MERCANTIL.CERVANTES	200.00
LIB-03-42-300	DERECHO MERCANTIL.CERVANTES	200.00
LIB-03-42-301	DERECHO MERCANTIL.CERVANTES	200.00
LIB-03-42-302	DERECHO MERCANTIL. MANTILLA	180.00
LIB-03-42-303	DERECHO MERCANTIL. MANTILLA	180.00
LIB-03-42-304	DERECHO MERCANTIL. MANTILLA	180.00
LIB-03-42-305	DERECHO MERCANTIL. MANTILLA	180.00
LIB-03-42-306	DERECHO MERCANTIL. MANTILLA	180.00
LIB-03-42-307	DERECHO MERCANTIL. MANTILLA	180.00
LIB-03-42-308	MATERIALES Y PROCESOS DE FABRICACION 2 TOMOS	1,406.75
LIB-03-42-309	MATERIALES Y PROCESOS DE FABRICACION 2 TOMOS	1,406.75
LIB-03-42-310	MATERIALES Y PROCESOS DE FABRICACION 2 TOMOS	1,406.75
LIB-03-42-311	MATERIALES Y PROCESOS DE FABRICACION 2 TOMOS	1,406.75
LIB-03-42-312	MATERIALES Y PROCESOS DE FABRICACION 2 TOMOS	1,406.75
LIB-03-42-313	MATERIALES Y PROCESOS DE FABRICACION 2 TOMOS	1,406.75
LIB-03-42-314	INTRODUCCION A LA LACTOLOGIA.KEATING	110.50
LIB-03-42-315	INTRODUCCION A LA LACTOLOGIA.KEATING	110.50
LIB-03-42-316	INTRODUCCION A LA LACTOLOGIA.KEATING	110.50
LIB-03-42-317	INTRODUCCION A LA LACTOLOGIA.KEATING	110.50
LIB-03-42-318	METROLOGIA.GONZALEZ	156.40
LIB-03-42-319	METROLOGIA.GONZALEZ	156.40
LIB-03-42-320	METROLOGIA.GONZALEZ	156.40
LIB-03-42-321	METROLOGIA.GONZALEZ	156.40
LIB-03-42-322	METROLOGIA.GONZALEZ	156.40
LIB-03-42-323	METROLOGIA.GONZALEZ	156.40
LIB-03-42-324	SEGURIDAD INDUSTRIAL.RAMIREZ	136.00
LIB-03-42-325	SEGURIDAD INDUSTRIAL.RAMIREZ	136.00
LIB-03-42-326	SEGURIDAD INDUSTRIAL.RAMIREZ	136.00
LIB-03-42-327	SEGURIDAD INDUSTRIAL.RAMIREZ	136.00
LIB-03-42-328	MNL.DEL INGENIERO MECANICO 2 TOMOS.MARKS	1,489.50
LIB-03-06-329	CRISIS Y RECONSTRUCCION DE LA FILOSOFIA	315.00
LIB-03-06-330	PENSADORES LOS	322.15
LIB-03-06-331	RETO AL CAMBIO	140.25
LIB-03-06-332	INVITACION A LA FOLOSOFIA	139.50



Ente Público: INSTITUTO TECNOLÓGICO SUPERIOR DEL SUR DEL ESTADO DE YUCATÁN
Relación de bienes que componen su patrimonio
Cuenta Pública de 2026

Código	Descripción del Bien	Valor en libros
LIB-03-06-333	CULTURA TODO LO QUE HAYQ SABER C/CD LA	245.65
LIB-03-06-334	GESTION DE INSTITUCIONESEUCATIVAS INTELIGENTES	131.75
LIB-03-06-335	HOMBRE EN BUSCA DEL SENTIDO ULTIMO EL	171.00
LIB-03-06-336	CON LA FUERZA DE JORDAN	84.15
LIB-03-06-337	INGENIERIA DE LAS COMPETENCIAS	399.60
LIB-03-06-338	CUADRO DE MANDO INTEGRAL(THE BALANCE SCORECARD)ABOITIZ	302.40
LIB-03-06-339	FELICIDAD DESESPERADAMENTE LA	99.00
LIB-03-06-340	SEIS PILARES DE LA AUTOESTIMA LOS	279.00
LIB-03-06-341	AUTOESTIMA DE LA MUJER LA	117.00
LIB-03-06-342	DESCUBRIDORES LOS	288.15
LIB-03-06-343	PEDAGOGIA DEL OPRIMIDO	74.80
LIB-03-06-344	CARTAS A QUIENPRETENDE ENSEÑAR	74.80
LIB-03-06-345	EDUCACION ENCIERRA UN TESORO LA	119.00
LIB-03-06-346	PENSAMIENTO CREATIVO EL	288.00
LIB-03-06-347	LIBROS DE LOS MAPAS MENTALES EL	276.25
LIB-03-06-348	PNL PARA FORMADORES	148.75
LIB-03-06-349	RESPECTO HACIA UNO MISMO EL	180.00
LIB-03-06-350	SENTIRSE BIEN	279.00
LIB-03-06-351	PODER DE LA AUTOESTIMA EL	117.00
LIB-03-06-352	MENTE ESCOLARIZADA LA	317.05
LIB-03-06-353	21 LEYES IRREPUTABLES DEL LIDERAZGO LAS	88.40
LIB-03-07-354	PROCESO DE CONVERTIRSE EN PERSONA	301.50
LIB-03-07-355	SI ALGUIEN PUEDE TU PUEDES MAGIA DE MODELAR EL ÉXITO CON PNL	89.10
LIB-03-07-356	ESTRUCTURAS DE LA MENTE LA TEORIA DE LAS INTELIGENTES MULT	94.35
LIB-03-07-357	PLANEACION INTERACTIVA	63.75
BM000X1	ACTIVOS PENDIENTES POR IDENTIFICAR	478,049.00



Ente Público: INSTITUTO TECNOLÓGICO SUPERIOR DEL SUR DEL ESTADO DE YUCATÁN
Relación de bienes que componen su patrimonio
Cuenta Pública de 2026

Código	Descripción del Bien	Valor en libros
IM-00-00-01	ALMACEN	10,686.97
IM-00-00-02	EDIFICIO H/ BIBLIOTECA	750.00
IM-00-00-03	BODEGA 1	47,801.08
IM-00-00-04	BODEGA 2	42,207.50
IM-00-00-05	CAFETERIA DEL ITSSY	282,330.04
IM-00-00-06	CAMPO DE FUTBOL	107,054.65
IM-00-00-07	CANCHA DE USOS MULTIPLES	71,228.30
IM-00-00-08	CASETA DE VIGILANCIA A	10,861.72
IM-00-00-09	CASETA DE VIGILANCIA B	14,010.48
IM-00-00-10	CONTENEDOR DE BASURA	4,128.49
IM-00-00-11	EDIFICIO A	30,374.37
IM-00-00-12	EDIFICIO B/ CENTRO DE COMPUTO	19,201.37
IM-00-00-13	EDIFICIO C	-
IM-00-00-14	EDIFICIO D	87,355.31
IM-00-00-15	EDIFICIO E	85,890.42
IM-00-00-16	EDIFICIO F	438,509.12
IM-00-00-17	EDIFICIO I	204,811.61
IM-00-00-18	ESTACIONAMIENTO DE AUTOS B	68,908.80
IM-00-00-19	ESTACIONAMIENTO DE MOTOS	164,771.01
IM-00-00-20	KIOSCOS	32,808.20
IM-00-00-21	EDIFICIO J. UNIDAD ACADEMICA DEPARTAMENTAL TIPO II	8,400,679.96
IM-00-00-22	LABORATORIO DE BIOTECNOLOGIA (EDIFICIO D)	25,356.83
IM-00-00-23	OFICINA DE SERVICIOS ESCOLARES (AMPLIACION). EDIFICIO A	32,113.04



RENACIMIENTO MAYA
YUCATÁN
GOBIERNO DEL ESTADO | 2024 - 2030

SAF
SECRETARÍA DE
ADMINISTRACIÓN
Y FINANZAS



Relación de Esquemas Bursátiles y de Coberturas Financieras

Al 31 de marzo de 2026

(Cifras en Pesos)

Ente Público: INSTITUTO TECNOLÓGICO SUPERIOR DEL SUR DEL ESTADO DE YUCATÁN

SIN INFORMACIÓN QUE REVELAR



ENTE PÚBLICO: INSTITUTO TECNOLÓGICO SUPERIOR DEL SUR DEL ESTADO DE YUCATÁN
Estado de Situación Financiera Detallado - LDF
Al 31 de marzo de 2026 y al 31 de diciembre de 2025
(PESOS)

Concepto (c)	2026	31 de diciembre de 2025 (e)	Concepto (c)	2026	31 de diciembre de 2025 (e)
ACTIVO			PASIVO		
Activo Circulante			Pasivo Circulante		
a. Efectivo y Equivalentes (a=a1+a2+a3+a4+a5+a6+a7)	\$11,284,326.92	\$5,363,385.58	a. Cuentas por Pagar a Corto Plazo (a=a1+a2+a3+a4+a5+a6+a7+a8+a9)	\$1,462,787.89	\$4,065,550.66
a1) Efectivo	\$14,000.00	\$0.00	a1) Servicios Personales por Pagar a Corto Plazo	\$0.00	\$1,544,020.85
a2) Bancos/Tesorería	\$10,194,340.84	\$4,381,273.18	a2) Proveedores por Pagar a Corto Plazo	\$161,855.00	\$369,612.28
a3) Bancos/Dependencias y Otros	\$0.00	\$0.00	a3) Contratistas por Obras Públicas por Pagar a Corto Plazo	\$0.00	\$0.00
a4) Inversiones Temporales (Hasta 3 meses)	\$1,075,986.08	\$982,112.40	a4) Participaciones y Aportaciones por Pagar a Corto Plazo	\$0.00	\$0.00
a5) Fondos con Afectación Específica	\$0.00	\$0.00	a5) Transferencias Otorgadas por Pagar a Corto Plazo	\$0.00	\$0.00
a6) Depósitos de Fondos de Terceros en Garantía y/o Administración	\$0.00	\$0.00	a6) Intereses, Comisiones y Otros Gastos de la Deuda Pública por Pagar a Corto Plazo	\$0.00	\$0.00
a7) Otros Efectivos y Equivalentes	\$0.00	\$0.00	a7) Retenciones y Contribuciones por Pagar a Corto Plazo	\$1,286,566.45	\$2,143,652.40
b. Derechos a Recibir Efectivo o Equivalentes (b=b1+b2+b3+b4+b5+b6+b7)	\$8,477.29	\$4,166.39	a8) Devoluciones de la Ley de Ingresos por Pagar a Corto Plazo	\$0.00	\$0.00
b1) Inversiones Financieras de Corto Plazo	\$0.00	\$0.00	a9) Otras Cuentas por Pagar a Corto Plazo	\$14,366.44	\$8,265.13
b2) Cuentas por Cobrar a Corto Plazo	\$0.00	\$0.00	b. Documentos por Pagar a Corto Plazo (b=b1+b2+b3)	\$0.00	\$0.00
b3) Deudores Diversos por Cobrar a Corto Plazo	\$8,477.29	\$4,166.39	b1) Documentos Comerciales por Pagar a Corto Plazo	\$0.00	\$0.00
b4) Ingresos por Recuperar a Corto Plazo	\$0.00	\$0.00	b2) Documentos con Contratistas por Obras Públicas por Pagar a Corto Plazo	\$0.00	\$0.00
b5) Deudores por Anticipos de la Tesorería a Corto Plazo	\$0.00	\$0.00	b3) Otros Documentos por Pagar a Corto Plazo	\$0.00	\$0.00
b6) Préstamos Otorgados a Corto Plazo	\$0.00	\$0.00	c. Porción a Corto Plazo de la Deuda Pública a Largo Plazo (c=c1+c2)	\$0.00	\$0.00
b7) Otros Derechos a Recibir Efectivo o Equivalentes a Corto Plazo	\$0.00	\$0.00	c1) Porción a Corto Plazo de la Deuda Pública	\$0.00	\$0.00
c. Derechos a Recibir Bienes o Servicios (c=c1+c2+c3+c4+c5)	\$0.00	\$0.00	c2) Porción a Corto Plazo de Arrendamiento Financiero	\$0.00	\$0.00
c1) Anticipo a Proveedores por Adquisición de Bienes y Prestación de Servicios a Corto Plazo	\$0.00	\$0.00	d. Títulos y Valores a Corto Plazo	\$0.00	\$0.00
c2) Anticipo a Proveedores por Adquisición de Bienes Inmuebles y Muebles a Corto Plazo	\$0.00	\$0.00	e. Pasivos Diferidos a Corto Plazo (e=e1+e2+e3)	\$0.00	\$0.00
c3) Anticipo a Proveedores por Adquisición de Bienes Intangibles a Corto Plazo	\$0.00	\$0.00	e1) Ingresos Cobrados por Adelantado a Corto Plazo	\$0.00	\$0.00
c4) Anticipo a Contratistas por Obras Públicas a Corto Plazo	\$0.00	\$0.00	e2) Intereses Cobrados por Adelantado a Corto Plazo	\$0.00	\$0.00
c5) Otros Derechos a Recibir Bienes o Servicios a Corto Plazo	\$0.00	\$0.00	e3) Otros Pasivos Diferidos a Corto Plazo	\$0.00	\$0.00
d. Inventarios (d=d1+d2+d3+d4+d5)	\$0.00	\$0.00	f. Fondos y Bienes de Terceros en Garantía y/o Administración a Corto Plazo (f=f1+f2+f3+f4+f5+f6)	\$0.00	\$0.00
d1) Inventario de Mercancías para Venta	\$0.00	\$0.00	f1) Fondos en Garantía a Corto Plazo	\$0.00	\$0.00
d2) Inventario de Mercancías Terminadas	\$0.00	\$0.00	f2) Fondos en Administración a Corto Plazo	\$0.00	\$0.00
d3) Inventario de Mercancías en Proceso de Elaboración	\$0.00	\$0.00	f3) Fondos Contingentes a Corto Plazo	\$0.00	\$0.00
d4) Inventario de Materias Primas, Materiales y Suministros para Producción	\$0.00	\$0.00	f4) Fondos de Fideicomisos, Mandatos y Contratos Análogos a Corto Plazo	\$0.00	\$0.00
d5) Bienes en Tránsito	\$0.00	\$0.00	f5) Otros Fondos de Terceros en Garantía y/o Administración a Corto Plazo	\$0.00	\$0.00
e. Almacenes	\$0.00	\$0.00	f6) Valores y Bienes en Garantía a Corto Plazo	\$0.00	\$0.00
f. Estimación por Pérdida o Deterioro de Activos Circulantes (f=f1+f2)	\$0.00	\$0.00	g. Provisiones a Corto Plazo (g=g1+g2+g3)	\$0.00	\$0.00
f1) Estimaciones para Cuentas Incobrables por Derechos a Recibir Efectivo o Equivalentes	\$0.00	\$0.00	g1) Provisión para Demandas y Juicios a Corto Plazo	\$0.00	\$0.00
f2) Estimación por Deterioro de Inventarios	\$0.00	\$0.00	g2) Provisión para Contingencias a Corto Plazo	\$0.00	\$0.00
g. Otros Activos Circulantes (g=g1+g2+g3+g4)	\$0.00	\$0.00	g3) Otras Provisiones a Corto Plazo	\$0.00	\$0.00
g1) Valores en Garantía	\$0.00	\$0.00	h. Otros Pasivos a Corto Plazo (h=h1+h2+h3)	\$15,781.24	\$31,562.48
g2) Bienes en Garantía (excluye depósitos de fondos)	\$0.00	\$0.00	h1) Ingresos por Clasificar	\$0.00	\$0.00
g3) Bienes Derivados de Embargos, Decomisos, Aseguramientos y Dación en Pago	\$0.00	\$0.00	h2) Recaudación por Participar	\$0.00	\$0.00
g4) Adquisición con Fondos de Terceros	\$0.00	\$0.00	h3) Otros Pasivos Circulantes	\$15,781.24	\$31,562.48
IA. Total de Activos Circulantes (IA = a + b + c + d + e + f + g)	\$11,292,804.21	\$5,367,551.97	IIA. Total de Pasivos Circulantes (IIA = a + b + c + d + e + f + g + h)	\$1,478,569.13	\$4,097,113.14
Activo No Circulante			Pasivo No Circulante		



ENTE PÚBLICO: INSTITUTO TECNOLÓGICO SUPERIOR DEL SUR DEL ESTADO DE YUCATÁN
Estado de Situación Financiera Detallado - LDF
Al 31 de marzo de 2026 y al 31 de diciembre de 2025
(PESOS)

Concepto (c)	2026	31 de diciembre de 2025 (e)	Concepto (c)	2026	31 de diciembre de 2025 (e)
a. Inversiones Financieras a Largo Plazo	\$0.00	\$0.00	a. Cuentas por Pagar a Largo Plazo	\$0.00	\$0.00
b. Derechos a Recibir Efectivo o Equivalentes a Largo Plazo	\$0.00	\$0.00	b. Documentos por Pagar a Largo Plazo	\$0.00	\$0.00
c. Bienes Inmuebles, Infraestructura y Construcciones en Proceso	\$37,073,700.36	\$37,073,700.36	c. Deuda Pública a Largo Plazo	\$0.00	\$0.00
d. Bienes Muebles	\$32,250,419.75	\$32,210,669.75	d. Pasivos Diferidos a Largo Plazo	\$0.00	\$0.00
e. Activos Intangibles	\$3,209,006.02	\$3,091,619.82	e. Fondos y Bienes de Terceros en Garantía y/o en Administración a Largo Plazo	\$0.00	\$0.00
f. Depreciación, Deterioro y Amortización Acumulada de Bienes	-\$58,906,664.47	-\$58,317,047.10	f. Provisiones a Largo Plazo	\$0.00	\$0.00
g. Activos Diferidos	\$6,163.00	\$6,163.00	IIB. Total de Pasivos No Circulantes (IIB = a + b + c + d + e + f)	\$0.00	\$0.00
h. Estimación por Pérdida o Deterioro de Activos no Circulantes	\$0.00	\$0.00	II. Total del Pasivo (II = IIA + IIB)	\$1,478,569.13	\$4,097,113.14
i. Otros Activos no Circulantes	\$0.00	\$0.00	HACIENDA PÚBLICA/PATRIMONIO	\$0.00	\$0.00
IB. Total de Activos No Circulantes (IB = a + b + c + d + e + f + g + h + i)	\$13,632,624.66	\$14,065,105.83	IIIA. Hacienda Pública/Patrimonio Contribuido (IIIA = a + b + c)	\$54,394,233.87	\$54,394,233.87
I. Total del Activo (I = IA + IB)	\$24,925,428.87	\$19,432,657.80	a. Aportaciones	\$10,412,444.00	\$10,412,444.00
			b. Donaciones de Capital	\$43,981,789.87	\$43,981,789.87
			c. Actualización de la Hacienda Pública/Patrimonio	\$0.00	\$0.00
			IIIB. Hacienda Pública/Patrimonio Generado (IIIB = a + b + c + d + e)	-\$30,947,374.13	-\$39,058,689.21
			a. Resultado del Ejercicio (Ahorro/Desahorro)	\$8,155,782.88	-\$1,647,099.96
			b. Resultados de Ejercicios Anteriores	-\$39,103,157.01	-\$37,411,589.25
			c. Revalúos	\$0.00	\$0.00
			d. Reservas	\$0.00	\$0.00
			e. Rectificaciones de Resultados de Ejercicios Anteriores	\$0.00	\$0.00
			IIIC. Exceso o Insuficiencia en la Actualización de la Hacienda Pública/Patrimonio (IIIC=a+b)	\$0.00	\$0.00
			a. Resultado por Posición Monetaria	\$0.00	\$0.00
			b. Resultado por Tenencia de Activos no Monetarios	\$0.00	\$0.00
			III. Total Hacienda Pública/Patrimonio (III = IIIA + IIIB + IIIC)	\$23,446,859.74	\$15,335,544.66
			IV. Total del Pasivo y Hacienda Pública/Patrimonio (IV = II + III)	\$24,925,428.87	\$19,432,657.80

ENTE PÚBLICO: INSTITUTO TECNOLÓGICO SUPERIOR DEL SUR DEL ESTADO DE YUCATÁN
Informe Analítico de la Deuda Pública y Otros Pasivos - LDF
Del 1 de enero al 31 de marzo de 2026
(PESOS)

Denominación de la Deuda Pública y Otros Pasivos	Saldo	Disposiciones del Periodo (e)	Amortizaciones del Periodo (f)	Revaluaciones, Reclasificaciones y Otros Ajustes (g)	Saldo Final del Periodo (h)	Pago de Intereses del Periodo (i)	Pago de Comisiones y demás costos asociados durante el Periodo (j)
	31 de diciembre de 2025 (d)				h=d+e-f+g		
1. Deuda Pública (1=A+B)	\$0.00	\$0.00	\$0.00	\$0.00	\$0.00	\$0.00	\$0.00
A. Corto Plazo (A=a1+a2+a3)	\$0.00	\$0.00	\$0.00	\$0.00	\$0.00	\$0.00	\$0.00
a1) Instituciones de Crédito	\$0.00	\$0.00	\$0.00	\$0.00	\$0.00	\$0.00	\$0.00
a2) Títulos y Valores	\$0.00	\$0.00	\$0.00	\$0.00	\$0.00	\$0.00	\$0.00
a3) Arrendamientos Financieros	\$0.00	\$0.00	\$0.00	\$0.00	\$0.00	\$0.00	\$0.00
B. Largo Plazo (B=b1+b2+b3)	\$0.00	\$0.00	\$0.00	\$0.00	\$0.00	\$0.00	\$0.00
b1) Instituciones de Crédito	\$0.00	\$0.00	\$0.00	\$0.00	\$0.00	\$0.00	\$0.00
b2) Títulos y Valores	\$0.00	\$0.00	\$0.00	\$0.00	\$0.00	\$0.00	\$0.00
b3) Arrendamientos Financieros	\$0.00	\$0.00	\$0.00	\$0.00	\$0.00	\$0.00	\$0.00
2. Otros Pasivos	\$4,097,113.14	\$0.00	\$0.00	\$0.00	\$1,478,569.13	\$0.00	\$0.00
3. Total de la Deuda Pública y Otros Pasivos (3=1+2)	\$4,097,113.14	\$0.00	\$0.00	\$0.00	\$1,478,569.13	\$0.00	\$0.00
4. Deuda Contingente 1 (informativo)	\$0.00	\$0.00	\$0.00	\$0.00	\$0.00	\$0.00	\$0.00
A. Deuda Contingente 1	\$0.00	\$0.00	\$0.00	\$0.00	\$0.00	\$0.00	\$0.00
B. Deuda Contingente 2	\$0.00	\$0.00	\$0.00	\$0.00	\$0.00	\$0.00	\$0.00
C. Deuda Contingente XX	\$0.00	\$0.00	\$0.00	\$0.00	\$0.00	\$0.00	\$0.00
5. Valor de Instrumentos Bono Cupón Cero 2 (Informativo)	\$0.00	\$0.00	\$0.00	\$0.00	\$0.00	\$0.00	\$0.00
A. Instrumento Bono Cupón Cero 1	\$0.00	\$0.00	\$0.00	\$0.00	\$0.00	\$0.00	\$0.00
B. Instrumento Bono Cupón Cero 2	\$0.00	\$0.00	\$0.00	\$0.00	\$0.00	\$0.00	\$0.00
C. Instrumento Bono Cupón Cero XX	\$0.00	\$0.00	\$0.00	\$0.00	\$0.00	\$0.00	\$0.00

Obligaciones a Corto Plazo (k)	Monto Contratado (l)	Plazo Pactado (m)	Tasa de Interés (n)	Comisiones y Costos Relacionados (o)	Tasa Efectiva (p)
6. Obligaciones a Corto Plazo (Informativo)	\$0.00	0	0	\$0.00	\$0.00
A. Crédito 1	\$0.00	0	0	\$0.00	\$0.00
B. Crédito 2	\$0.00	0	0	\$0.00	\$0.00
C. Crédito 3	\$0.00	0	0	\$0.00	\$0.00
D. Crédito 4	\$0.00	0	0	\$0.00	\$0.00



ENTE PÚBLICO: INSTITUTO TECNOLÓGICO SUPERIOR DEL SUR DEL ESTADO DE YUCATÁN
Informe Analítico de Obligaciones Diferentes de Financiamientos - LDF
Del 1 de enero al 31 de marzo de 2026
(PESOS)

Denominación de las Obligaciones Diferentes de Financiamiento (c)	Fecha del Contrato (d)	Fecha de inicio de operación del proyecto (e)	Fecha de vencimiento (f)	Monto de la inversión pactado (g)	Plazo pactado (h)	Monto promedio mensual del pago de la contraprestación (i)	Monto promedio mensual del pago de la contraprestación correspondiente al pago de inversión (j)	Monto pagado de la inversión al 31 de marzo de 2026 (k)	Monto pagado de la inversión actualizado al 31 de marzo de 2026 (l)	Saldo pendiente por pagar de la inversión al 31 de marzo de 2026 (m = g ? l)
A. Asociaciones Público Privadas (APP's)										
(A=a+b+c+d)				0	0	0	0	0	0	0
a) APP 1				0	0	0	0	0	0	0
b) APP 2				0	0	0	0	0	0	0
c) APP 3				0	0	0	0	0	0	0
d) APP XX				0	0	0	0	0	0	0
B. Otros Instrumentos (B=a+b+c+d)				0	0	0	0	0	0	0
a) Otro Instrumento 1				0	0	0	0	0	0	0
b) Otro Instrumento 2				0	0	0	0	0	0	0
c) Otro Instrumento 3				0	0	0	0	0	0	0
d) Otro Instrumento XX				0	0	0	0	0	0	0
C. Total de Obligaciones Diferentes de Financiamiento (C=A+B)				0	0	0	0	0	0	0



ENTE PÚBLICO: INSTITUTO TECNOLÓGICO SUPERIOR DEL SUR DEL ESTADO DE YUCATÁN

Balance Presupuestario - LDF

Del 1 de enero al 31 de marzo de 2026

(PESOS)

Concepto (c)	Estimado/ Aprobado(d)	Devengado	Recaudado/ Pagado
A. Ingresos Totales (A = A1+A2+A3)	\$52,178,973.00	\$19,024,720.42	\$19,024,720.42
A1. Ingresos de Libre Disposición	\$14,033,450.00	\$9,009,239.42	\$9,009,239.42
A2. Transferencias Federales Etiquetadas	\$38,145,523.00	\$10,015,481.00	\$10,015,481.00
A3. Financiamiento Neto	\$0.00	\$0.00	\$0.00
B. Egresos Presupuestarios1 (B = B1+B2)	\$52,178,973.00	\$10,436,456.37	\$10,274,601.37
B1. Gasto No Etiquetado (sin incluir Amortización de la Deuda Pública)	\$14,033,450.00	\$5,735,236.46	\$5,573,381.46
B2. Gasto Etiquetado (sin incluir Amortización de la Deuda Pública)	\$38,145,523.00	\$4,701,219.91	\$4,701,219.91
C. Remanentes del Ejercicio Anterior (C = C1 + C2)	\$0.00	\$90,365.77	\$90,365.77
C1. Remanentes de Ingresos de Libre Disposición aplicados en el periodo	\$0.00	\$90,365.77	\$90,365.77
C2. Remanentes de Transferencias Federales Etiquetadas aplicados en el periodo	\$0.00	\$0.00	\$0.00
I. Balance Presupuestario (I = A - B + C)	\$0.00	\$8,678,629.82	\$8,840,484.82
II. Balance Presupuestario sin Financiamiento Neto (II = I - A3)	\$0.00	\$8,678,629.82	\$8,840,484.82
III. Balance Presupuestario sin Financiamiento Neto y sin Remanentes del Ejercicio Anterior (III= II - C)	\$0.00	\$8,588,264.05	\$8,750,119.05
Concepto	Aprobado	Devengado	Pagado
E. Intereses, Comisiones y Gastos de la Deuda (E = E1+ E2)	\$0.00	\$0.00	\$0.00
E1. Intereses, Comisiones y Gastos de la Deuda con Gasto No Etiquetado	\$0.00	\$0.00	\$0.00
E2. Intereses, Comisiones y Gastos de la Deuda con Gasto Etiquetado	\$0.00	\$0.00	\$0.00
IV. Balance Primario (IV = III + E)	\$0.00	\$8,588,264.05	\$8,750,119.05
Concepto	Estimado/ Aprobado	Devengado	Pagado Recaudado/
F. Financiamiento (F = F1 + F2)	\$0.00	\$0.00	\$0.00
F1. Financiamiento con Fuente de Pago de Ingresos de Libre Disposición	\$0.00	\$0.00	\$0.00
F2. Financiamiento con Fuente de Pago de Transferencias Federales Etiquetadas	\$0.00	\$0.00	\$0.00
G. Amortización de la Deuda (G = G1 + G2)	\$0.00	\$0.00	\$0.00
G1. Amortización de la Deuda Pública con Gasto No Etiquetado	\$0.00	\$0.00	\$0.00
G2. Amortización de la Deuda Pública con Gasto Etiquetado	\$0.00	\$0.00	\$0.00
A3. Financiamiento Neto (A3 = F - G)	\$0.00	\$0.00	\$0.00
Concepto	Estimado/ Aprobado	Devengado	Recaudado/ Pagado
A1. Ingresos de Libre Disposición	\$14,033,450.00	\$9,009,239.42	\$9,009,239.42
A3.1 Financiamiento Neto con Fuente de Pago de Ingresos de Libre Disposición (A3.1 = F1- G1)	\$0.00	\$0.00	\$0.00
F1. Financiamiento con Fuente de Pago de Ingresos de Libre Disposición	\$0.00	\$0.00	\$0.00



ENTE PÚBLICO: INSTITUTO TECNOLÓGICO SUPERIOR DEL SUR DEL ESTADO DE YUCATÁN

Balance Presupuestario - LDF

Del 1 de enero al 31 de marzo de 2026

(PESOS)

G1. Amortización de la Deuda Pública con Gasto No Etiquetado	\$0.00	\$0.00	\$0.00
B1. Gasto No Etiquetado (sin incluir Amortización de la Deuda Pública)	\$14,033,450.00	\$5,735,236.46	\$5,573,381.46
C1. Remanentes de Ingresos de Libre Disposición aplicados en el periodo	\$0.00	\$90,365.77	\$90,365.77
V. Balance Presupuestario de Recursos Disponibles (V = A1 + A3.1 -- B 1 + C1)	\$0.00	\$3,364,368.73	\$3,526,223.73
VI. Balance Presupuestario de Recursos Disponibles sin Financiamiento Neto (VI = V- A3.1)	\$0.00	\$3,364,368.73	\$3,526,223.73
Concepto	Estimado/ Aprobado	Devengado	Recaudado/ Pagado
A2. Transferencias Federales Etiquetadas	\$38,145,523.00	\$10,015,481.00	\$10,015,481.00
A3.2 Financiamiento Neto con Fuente de Pago de Transferencias Federales Etiquetadas (A3.2 = F2 - G2)	\$0.00	\$0.00	\$0.00
F2. Financiamiento con Fuente de Pago de Transferencias Federales Etiquetadas	\$0.00	\$0.00	\$0.00
G2. Amortización de la Deuda Pública con Gasto Etiquetado	\$0.00	\$0.00	\$0.00
B2. Gasto Etiquetado (sin incluir Amortización de la Deuda Pública)	\$38,145,523.00	\$4,701,219.91	\$4,701,219.91
C2. Remanentes de Transferencias Federales Etiquetadas aplicados en el periodo	\$0.00	\$0.00	\$0.00
VII. Balance Presupuestario de Recursos Etiquetados (VII = A2 + A3.2 - B2 + C2)	\$0.00	\$5,314,261.09	\$5,314,261.09
VIII. Balance Presupuestario de Recursos Etiquetados sin Financiamiento Neto (VIII = VII - A3.2)	\$0.00	\$5,314,261.09	\$5,314,261.09



ENTE PÚBLICO: INSTITUTO TECNOLÓGICO SUPERIOR DEL SUR DEL ESTADO DE YUCATÁN
Estado Analítico del Ejercicio del Presupuesto de Egresos Detallado - LDF
Clasificación por Objeto del Gasto (Capítulo y Concepto)
Del 1 de enero al 31 de marzo de 2026
(PESOS)

Concepto (c)	Aprobado (d)	Egresos			Pagado	Subejercicio (e)
		Ampliaciones/ (Reducciones)	Modificado	Devengado		
i1) Amortización de la Deuda Pública	\$0.00	\$0.00	\$0.00	\$0.00	\$0.00	\$0.00
i2) Intereses de la Deuda Pública	\$0.00	\$0.00	\$0.00	\$0.00	\$0.00	\$0.00
i3) Comisiones de la Deuda Pública	\$0.00	\$0.00	\$0.00	\$0.00	\$0.00	\$0.00
i4) Gastos de la Deuda Pública	\$0.00	\$0.00	\$0.00	\$0.00	\$0.00	\$0.00
i5) Costo por Coberturas	\$0.00	\$0.00	\$0.00	\$0.00	\$0.00	\$0.00
i6) Apoyos Financieros	\$0.00	\$0.00	\$0.00	\$0.00	\$0.00	\$0.00
i7) Adeudos de Ejercicios Fiscales Anteriores (ADEFAS)	\$0.00	\$0.00	\$0.00	\$0.00	\$0.00	\$0.00
II. Gasto Etiquetado (II=A+B+C+D+E+F+G+H+I)	\$38,145,523.00	\$1,330,496.40	\$39,476,019.40	\$4,701,219.91	\$4,701,219.91	\$34,774,799.49
A. Servicios Personales (A=a1+a2+a3+a4+a5+a6+a7)	\$35,294,817.00	\$1,362,064.00	\$36,656,881.00	\$4,255,818.53	\$4,255,818.53	\$32,401,062.47
a1) Remuneraciones al Personal de Carácter Permanente	\$20,912,464.00	\$529,439.00	\$21,441,903.00	\$3,310,077.61	\$3,310,077.61	\$18,131,825.39
a2) Remuneraciones al Personal de Carácter Transitorio	\$0.00	\$0.00	\$0.00	\$0.00	\$0.00	\$0.00
a3) Remuneraciones Adicionales y Especiales	\$7,105,695.00	\$832,625.00	\$7,938,320.00	\$863,440.92	\$863,440.92	\$7,074,879.08
a4) Seguridad Social	\$5,858,881.00	\$0.00	\$5,858,881.00	\$0.00	\$0.00	\$5,858,881.00
a5) Otras Prestaciones Sociales y Económicas	\$1,417,777.00	\$0.00	\$1,417,777.00	\$82,300.00	\$82,300.00	\$1,335,477.00
a6) Previsiones	\$0.00	\$0.00	\$0.00	\$0.00	\$0.00	\$0.00
a7) Pago de Estímulos a Servidores Públicos	\$0.00	\$0.00	\$0.00	\$0.00	\$0.00	\$0.00
B. Materiales y Suministros (B=b1+b2+b3+b4+b5+b6+b7+b8+b9)	\$1,440,280.00	\$22,804.71	\$1,463,084.71	\$245,360.11	\$245,360.11	\$1,217,724.60
b1) Materiales de Administración, Emisión de Documentos y Artículos Oficiales	\$230,600.00	\$37,059.37	\$267,659.37	\$81,575.37	\$81,575.37	\$186,084.00
b2) Alimentos y Utensilios	\$46,840.00	\$4,996.00	\$51,836.00	\$15,196.00	\$15,196.00	\$36,640.00
b3) Materias Primas y Materiales de Producción y Comercialización	\$0.00	\$0.00	\$0.00	\$0.00	\$0.00	\$0.00
b4) Materiales y Artículos de Construcción y de Reparación	\$144,080.00	\$14,091.78	\$158,171.78	\$36,657.86	\$36,657.86	\$121,513.92
b5) Productos Químicos, Farmacéuticos y de Laboratorio	\$56,000.00	\$0.00	\$56,000.00	\$477.34	\$477.34	\$55,522.66
b6) Combustibles, Lubricantes y Aditivos	\$598,840.00	-\$36,000.00	\$562,840.00	\$80,000.00	\$80,000.00	\$482,840.00
b7) Vestuario, Blancos, Prendas de Protección y Artículos Deportivos	\$172,800.00	\$0.00	\$172,800.00	\$8,765.46	\$8,765.46	\$164,034.54
b8) Materiales y Suministros Para Seguridad	\$0.00	\$0.00	\$0.00	\$0.00	\$0.00	\$0.00
b9) Herramientas, Refacciones y Accesorios Menores	\$191,120.00	\$2,657.56	\$193,777.56	\$22,688.08	\$22,688.08	\$171,089.48
C. Servicios Generales (C=c1+c2+c3+c4+c5+c6+c7+c8+c9)	\$1,410,426.00	-\$54,372.31	\$1,356,053.69	\$200,041.27	\$200,041.27	\$1,156,012.42
c1) Servicios Básicos	\$274,560.00	\$0.00	\$274,560.00	\$53,551.56	\$53,551.56	\$221,008.44
c2) Servicios de Arrendamiento	\$388,388.00	-\$69,000.00	\$319,388.00	\$19,488.00	\$19,488.00	\$299,900.00
c3) Servicios Profesionales, Científicos, Técnicos y Otros Servicios	\$295,074.00	\$16,335.00	\$311,409.00	\$82,360.00	\$82,360.00	\$229,049.00
c4) Servicios Financieros, Bancarios y Comerciales	\$72,800.00	\$14,292.69	\$87,092.69	\$12,511.07	\$12,511.07	\$74,581.62
c5) Servicios de Instalación, Reparación, Mantenimiento y Conservación	\$221,524.00	-\$4,193.60	\$217,330.40	\$28,099.00	\$28,099.00	\$189,231.40



ENTE PÚBLICO: INSTITUTO TECNOLÓGICO SUPERIOR DEL SUR DEL ESTADO DE YUCATÁN
Estado Analítico del Ejercicio del Presupuesto de Egresos Detallado - LDF
Clasificación por Objeto del Gasto (Capítulo y Concepto)
Del 1 de enero al 31 de marzo de 2026
(PESOS)

Concepto (c)	Aprobado (d)	Ampliaciones/ (Reducciones)	Egresos			Subejercicio (e)
			Modificado	Devengado	Pagado	
g5) Inversiones en Fideicomisos, Mandatos y Otros Análogos Fideicomiso de Desastres Naturales (Informativo)	\$0.00	\$0.00	\$0.00	\$0.00	\$0.00	\$0.00
g6) Otras Inversiones Financieras	\$0.00	\$0.00	\$0.00	\$0.00	\$0.00	\$0.00
g7) Provisiones para Contingencias y Otras Erogaciones Especiales	\$0.00	\$0.00	\$0.00	\$0.00	\$0.00	\$0.00
H. Participaciones y Aportaciones (H=h1+h2+h3)	\$0.00	\$0.00	\$0.00	\$0.00	\$0.00	\$0.00
h1) Participaciones	\$0.00	\$0.00	\$0.00	\$0.00	\$0.00	\$0.00
h2) Aportaciones	\$0.00	\$0.00	\$0.00	\$0.00	\$0.00	\$0.00
h3) Convenios	\$0.00	\$0.00	\$0.00	\$0.00	\$0.00	\$0.00
I. Deuda Pública (I=i1+i2+i3+i4+i5+i6+i7)	\$0.00	\$0.00	\$0.00	\$0.00	\$0.00	\$0.00
i1) Amortización de la Deuda Pública	\$0.00	\$0.00	\$0.00	\$0.00	\$0.00	\$0.00
i2) Intereses de la Deuda Pública	\$0.00	\$0.00	\$0.00	\$0.00	\$0.00	\$0.00
i3) Comisiones de la Deuda Pública	\$0.00	\$0.00	\$0.00	\$0.00	\$0.00	\$0.00
i4) Gastos de la Deuda Pública	\$0.00	\$0.00	\$0.00	\$0.00	\$0.00	\$0.00
i5) Costo por Coberturas	\$0.00	\$0.00	\$0.00	\$0.00	\$0.00	\$0.00
i6) Apoyos Financieros	\$0.00	\$0.00	\$0.00	\$0.00	\$0.00	\$0.00
i7) Adeudos de Ejercicios Fiscales Anteriores (ADEFAS)	\$0.00	\$0.00	\$0.00	\$0.00	\$0.00	\$0.00
III. Total de Egresos (III = I + II)	\$52,178,973.00	\$7,141,743.19	\$59,320,716.19	\$10,436,456.37	\$10,274,601.37	\$48,884,259.82



ENTE PÚBLICO: INSTITUTO TECNOLÓGICO SUPERIOR DEL SUR DEL ESTADO DE YUCATÁN
Estado Analítico del Ejercicio del Presupuesto de Egresos Detallado - LDF
Clasificación Administrativa
Del 1 de enero al 31 de marzo de 2026
(PESOS)

Concepto (c)	Aprobado (d)	Ampliaciones/ (Reducciones)	Egresos			Subejercicio (e)
			Modificado	Devengado	Pagado	
I. Gasto No Etiquetado	\$14,033,450.00	\$5,811,246.79	\$19,844,696.79	\$5,735,236.46	\$5,573,381.46	\$14,109,460.33
INSTITUTO TECNOLÓGICO SUPERIOR DEL SUR DEL ESTADO DE YUCATÁN	\$14,033,450.00	\$5,811,246.79	\$19,844,696.79	\$5,735,236.46	\$5,573,381.46	\$14,109,460.33
II. Gasto Etiquetado	\$38,145,523.00	\$1,330,496.40	\$39,476,019.40	\$4,701,219.91	\$4,701,219.91	\$34,774,799.49
INSTITUTO TECNOLÓGICO SUPERIOR DEL SUR DEL ESTADO DE YUCATÁN	\$38,145,523.00	\$1,330,496.40	\$39,476,019.40	\$4,701,219.91	\$4,701,219.91	\$34,774,799.49
III. Total de Egresos (III = I + II)	\$52,178,973.00	\$7,141,743.19	\$59,320,716.19	\$10,436,456.37	\$10,274,601.37	\$48,884,259.82



ENTE PÚBLICO: INSTITUTO TECNOLÓGICO SUPERIOR DEL SUR DEL ESTADO DE YUCATÁN
 Estado Analítico del Ejercicio del Presupuesto de Egresos Detallado - LDF
 Clasificación Funcional (Finalidad y Función)
 Del 1 de enero al 31 de marzo de 2026
 (PESOS)

Concepto (c)	Aprobado (d)	Ampliaciones/ (Reducciones)	Egresos			Subejercicio (e)
			Modificado	Devengado	Pagado	
d3) Saneamiento del Sistema Financiero	\$0.00	\$0.00	\$0.00	\$0.00	\$0.00	\$0.00
d4) Adeudos de Ejercicios Fiscales Anteriores	\$0.00	\$0.00	\$0.00	\$0.00	\$0.00	\$0.00
III. Total de Egresos (III = I + II)	\$52,178,973.00	\$7,141,743.19	\$59,320,716.19	\$10,436,456.37	\$10,274,601.37	\$48,884,259.82



ENTE PÚBLICO: INSTITUTO TECNOLÓGICO SUPERIOR DEL SUR DEL ESTADO DE YUCATÁN
Estado Analítico del Ejercicio del Presupuesto de Egresos Detallado - LDF
Clasificación de Servicios Personales por Categoría
Del 1 de enero al 31 de marzo de 2026
(PESOS)

Concepto (c)	Aprobado (d)	Ampliaciones/ (Reducciones)	Egresos			Subejercicio (e)
			Modificado	Devengado	Pagado	
I. Gasto No Etiquetado (I=A+B+C+D+E+F)	\$6,101,042.00	\$3,698,872.00	\$9,799,914.00	\$3,971,859.91	\$3,971,859.91	\$5,828,054.09
A. Personal Administrativo y de Servicio Público	\$6,101,042.00	\$3,698,872.00	\$9,799,914.00	\$3,971,859.91	\$3,971,859.91	\$5,828,054.09
B. Magisterio	\$0.00	\$0.00	\$0.00	\$0.00	\$0.00	\$0.00
C. Servicios de Salud (C=c1+c2)	\$0.00	\$0.00	\$0.00	\$0.00	\$0.00	\$0.00
c1) Personal Administrativo	\$0.00	\$0.00	\$0.00	\$0.00	\$0.00	\$0.00
c2) Personal Médico, Paramédico y afín	\$0.00	\$0.00	\$0.00	\$0.00	\$0.00	\$0.00
D. Seguridad Pública	\$0.00	\$0.00	\$0.00	\$0.00	\$0.00	\$0.00
E. Gastos asociados a la implementación de nuevas leyes federales o reformas a las mismas (E = e1 + e2)	\$0.00	\$0.00	\$0.00	\$0.00	\$0.00	\$0.00
e1) Nombre del Programa o Ley 1	\$0.00	\$0.00	\$0.00	\$0.00	\$0.00	\$0.00
e2) Nombre del Programa o Ley 2	\$0.00	\$0.00	\$0.00	\$0.00	\$0.00	\$0.00
F. Sentencias laborales definitivas	\$0.00	\$0.00	\$0.00	\$0.00	\$0.00	\$0.00
II. Gasto Etiquetado (II=A+B+C+D+E+F)	\$35,294,817.00	\$1,362,064.00	\$36,656,881.00	\$4,255,818.53	\$4,255,818.53	\$32,401,062.47
A. Personal Administrativo y de Servicio Público	\$35,294,817.00	\$1,362,064.00	\$36,656,881.00	\$4,255,818.53	\$4,255,818.53	\$32,401,062.47
B. Magisterio	\$0.00	\$0.00	\$0.00	\$0.00	\$0.00	\$0.00
C. Servicios de Salud (C=c1+c2)	\$0.00	\$0.00	\$0.00	\$0.00	\$0.00	\$0.00
c1) Personal Administrativo	\$0.00	\$0.00	\$0.00	\$0.00	\$0.00	\$0.00
c2) Personal Médico, Paramédico y afín	\$0.00	\$0.00	\$0.00	\$0.00	\$0.00	\$0.00
D. Seguridad Pública	\$0.00	\$0.00	\$0.00	\$0.00	\$0.00	\$0.00
E. Gastos asociados a la implementación de nuevas leyes federales o reformas a las mismas (E = e1 + e2)	\$0.00	\$0.00	\$0.00	\$0.00	\$0.00	\$0.00
e1) Nombre del Programa o Ley 1	\$0.00	\$0.00	\$0.00	\$0.00	\$0.00	\$0.00
e2) Nombre del Programa o Ley 2	\$0.00	\$0.00	\$0.00	\$0.00	\$0.00	\$0.00
F. Sentencias laborales definitivas	\$0.00	\$0.00	\$0.00	\$0.00	\$0.00	\$0.00
III. Total del Gasto en Servicios Personales (III = I + II)	\$41,395,859.00	\$5,060,936.00	\$46,456,795.00	\$8,227,678.44	\$8,227,678.44	\$38,229,116.56