



# I. INFORMACIÓN CONTABLE



Ente Público: TRIBUNAL ELECTORAL DEL ESTADO DE YUCATÁN  
Estado de Actividades  
Del 1o. de enero al 31 de marzo de 2024  
(Cifras en Pesos)

| Concepto  | 2024                  | 2023                   |
|---|-----------------------|------------------------|
| <b>INGRESOS Y OTROS BENEFICIOS</b>  |                       |                        |
| <b>Ingresos de Gestión</b>  | <b>\$614.85</b>       | <b>\$2,987.16</b>      |
| Impuestos   | \$0.00                | \$0.00                 |
| Cuotas y Aportaciones de Seguridad Social   | \$0.00                | \$0.00                 |
| Contribuciones de Mejoras   | \$0.00                | \$0.00                 |
| Derechos  | \$0.00                | \$0.00                 |
| Productos   | \$614.85              | \$2,987.16             |
| Aprovechamientos  | \$0.00                | \$0.00                 |
| Ingresos por Venta de Bienes y Prestación de Servicios  | \$0.00                | \$0.00                 |
| <b>Participaciones, Aportaciones, Convenios, Incentivos Derivados de la Colaboración Fiscal, Fondos Distintos de Aportaciones, Transferencias, Asignaciones, Subsidios y Subvenciones, y Pensiones y Jubilaciones</b> | <b>\$8,858,371.00</b> | <b>\$29,620,367.00</b> |
| Participaciones, Aportaciones, Convenios, Incentivos Derivados de la Colaboración Fiscal y Fondos Distintos de Aportaciones   | \$0.00                | \$0.00                 |
| Transferencias, Asignaciones, Subsidios y Subvenciones, y Pensiones y Jubilaciones  | \$8,858,371.00        | \$29,620,367.00        |
| <b>Otros Ingresos y Beneficios</b>  | <b>\$0.00</b>         | <b>\$0.00</b>          |
| Ingresos Financieros  | \$0.00                | \$0.00                 |
| Incremento por Variación de Inventarios   | \$0.00                | \$0.00                 |
| Disminución del Exceso de Estimaciones por Pérdida o Deterioro u Obsolescencia  | \$0.00                | \$0.00                 |
| Disminución del Exceso de Provisiones   | \$0.00                | \$0.00                 |
| Otros Ingresos y Beneficios Varios  | \$0.00                | \$0.00                 |
| <b>Total Ingresos y Otros Beneficios</b>  | <b>\$8,858,985.85</b> | <b>\$29,623,354.16</b> |
| <b>GASTOS Y OTRAS PÉRDIDAS</b>  |                       |                        |
| <b>Gastos de Funcionamiento</b>   | <b>\$4,816,943.93</b> | <b>\$26,987,484.22</b> |
| Servicios Personales  | \$4,422,074.05        | \$22,640,376.20        |
| Materiales y Suministros  | \$52,194.09           | \$772,075.84           |
| Servicios Generales   | \$342,675.79          | \$3,575,032.18         |
| <b>Transferencias, Asignaciones, Subsidios y Otras Ayudas</b>   | <b>\$0.00</b>         | <b>\$0.00</b>          |
| Transferencias Internas y Asignaciones al Sector Público  | \$0.00                | \$0.00                 |
| Transferencias al Resto del Sector Público  | \$0.00                | \$0.00                 |
| Subsidios y Subvenciones  | \$0.00                | \$0.00                 |
| Ayudas Sociales   | \$0.00                | \$0.00                 |
| Pensiones y Jubilaciones  | \$0.00                | \$0.00                 |
| Transferencias a Fideicomisos, Mandatos y Contratos Análogos  | \$0.00                | \$0.00                 |
| Transferencias a la Seguridad Social  | \$0.00                | \$0.00                 |
| Donativos   | \$0.00                | \$0.00                 |
| Transferencias al Exterior  | \$0.00                | \$0.00                 |
| <b>Participaciones y Aportaciones</b>   | <b>\$0.00</b>         | <b>\$0.00</b>          |
| Participaciones   | \$0.00                | \$0.00                 |
| Aportaciones  | \$0.00                | \$0.00                 |
| Convenios   | \$0.00                | \$0.00                 |
| <b>Intereses, Comisiones y Otros Gastos de la Deuda Pública</b>   | <b>\$0.00</b>         | <b>\$0.00</b>          |
| Intereses de la Deuda Pública   | \$0.00                | \$0.00                 |
| Comisiones de la Deuda Pública  | \$0.00                | \$0.00                 |
| Gastos de la Deuda Pública  | \$0.00                | \$0.00                 |
| Costo por Coberturas  | \$0.00                | \$0.00                 |
| Apoyos Financieros  | \$0.00                | \$0.00                 |
| <b>Otros Gastos y Pérdidas Extraordinarias</b>  | <b>\$43,790.86</b>    | <b>\$221,161.90</b>    |
| Estimaciones, Depreciaciones, Deterioros, Obsolescencia y Amortizaciones  | \$43,790.86           | \$221,161.90           |
| Provisiones   | \$0.00                | \$0.00                 |
| Disminución de Inventarios  | \$0.00                | \$0.00                 |
| Otros Gastos  | \$0.00                | \$0.00                 |
| <b>Inversión Pública</b>  | <b>\$0.00</b>         | <b>\$0.00</b>          |
| Inversión Pública no Capitalizable  | \$0.00                | \$0.00                 |
| <b>Total Gastos y Otras Pérdidas</b>  | <b>\$4,860,734.79</b> | <b>\$27,208,646.12</b> |
| <b>Resultado del Ejercicio (Ahorro / Desahorro)</b>   | <b>\$3,998,251.06</b> | <b>\$2,414,708.04</b>  |

Bajo protesta de decir verdad declaramos que los Estados Financieros y sus Notas son razonablemente correctos y son responsabilidad del emisor.



Ente Público: TRIBUNAL ELECTORAL DEL ESTADO DE YUCATÁN  
Estado de Situación Financiera  
Al 31 de marzo de 2024  
(Cifras en Pesos)

| Concepto  | 2024                  | 2023                  | Concepto  | 2024                  | 2023                  |
|---|-----------------------|-----------------------|---|-----------------------|-----------------------|
| <b>ACTIVO</b>   |                       |                       | <b>PASIVO</b>   |                       |                       |
| <b>Activo Circulante</b>                                      |                       |                       | <b>Pasivo Circulante</b>  |                       |                       |
| Efectivo y Equivalentes                                       | \$6,056,431.72        | \$5,887,255.13        | Cuentas por Pagar a Corto Plazo   | \$1,992,784.41        | \$2,784,150.71        |
| Derechos a Recibir Efectivo o Equivalentes                    | \$1,649,083.81        | \$1,091,219.02        | Documentos por Pagar a Corto Plazo  | \$0.00                | \$0.00                |
| Derechos a Recibir Bienes o Servicios                         | \$0.00                | \$0.00                | Porción a Corto Plazo de la Deuda Pública a Largo Plazo                             | \$0.00                | \$0.00                |
| Inventarios   | \$0.00                | \$0.00                | Titulos y Valores a Corto Plazo   | \$0.00                | \$0.00                |
| Almacenes   | \$0.00                | \$0.00                | Pasivos Diferidos a Corto Plazo   | \$0.00                | \$0.00                |
| Estimación por Pérdida o Deterioro de Activos Circulantes     | \$0.00                | \$0.00                | Fondos y Bienes de Terceros en Garantía y/o Administración a Corto Plazo            | \$1,609,469.91        | \$1,031,722.48        |
| Otros Activos Circulantes                                     | \$0.00                | \$0.00                | Provisiones a Corto Plazo   | -\$0.29               | \$514,057.65          |
| <b>Total de Activos Circulantes</b>                           | <b>\$7,705,515.53</b> | <b>\$6,978,474.15</b> | Otros Pasivos a Corto Plazo   | \$0.00                | \$0.00                |
| <b>Activo No Circulante</b>                                   |                       |                       | <b>Total de Pasivos Circulantes</b>   | <b>\$3,602,254.03</b> | <b>\$4,329,930.84</b> |
| Inversiones Financieras a Largo Plazo                         | \$0.00                | \$0.00                | <b>Pasivo No Circulante</b>   |                       |                       |
| Derechos a Recibir Efectivo o Equivalentes a Largo Plazo      | \$46,050.00           | \$46,050.00           | Cuentas por Pagar a Largo Plazo   | \$0.00                | \$0.00                |
| Bienes Inmuebles, Infraestructura y Construcciones en Proceso | \$0.00                | \$0.00                | Documentos por Pagar a Largo Plazo  | \$0.00                | \$0.00                |
| Bienes Muebles  | \$2,396,704.03        | \$2,397,904.03        | Deuda Pública a Largo Plazo   | \$0.00                | \$0.00                |
| Activos Intangibles   | \$509,406.15          | \$509,406.15          | Pasivos Diferidos a Largo Plazo   | \$0.00                | \$0.00                |
| Depreciación, Deterioro y Amortización Acumulada de Bienes    | -\$2,502,883.81       | -\$2,459,092.95       | Fondos y Bienes de Terceros en Garantía y/o en Administración a Largo Plazo         | \$0.00                | \$0.00                |
| Activos Diferidos   | \$0.00                | \$0.00                | Provisiones a Largo Plazo   | \$0.00                | \$0.00                |
| Estimación por Pérdida o Deterioro de Activos no Circulantes  | \$0.00                | \$0.00                | <b>Total de Pasivos No Circulantes</b>  | <b>\$0.00</b>         | <b>\$0.00</b>         |
| Otros Activos no Circulantes                                  | \$0.00                | \$0.00                | <b>Total Pasivo</b>   | <b>\$3,602,254.03</b> | <b>\$4,329,930.84</b> |
| <b>Total de Activos No Circulantes</b>                        | <b>\$449,276.37</b>   | <b>\$494,267.23</b>   | <b>HACIENDA PÚBLICA / PATRIMONIO</b>  |                       |                       |
| <b>Total del Activo</b>                                       | <b>\$8,154,791.90</b> | <b>\$7,472,741.38</b> | <b>Hacienda Pública / Patrimonio Contribuido</b>                                    | <b>\$0.00</b>         | <b>\$0.00</b>         |
|   |                       |                       | Aportaciones  | \$0.00                | \$0.00                |
|   |                       |                       | Donaciones de Capital   | \$0.00                | \$0.00                |
|   |                       |                       | Actualización de la Hacienda Pública/Patrimonio                                     | \$0.00                | \$0.00                |
|   |                       |                       | <b>Hacienda Pública / Patrimonio Generado</b>                                       | <b>\$4,552,537.87</b> | <b>\$3,142,810.54</b> |
|   |                       |                       | Resultados del Ejercicio (Ahorro / Desahorro)                                       | \$3,998,251.06        | \$2,414,708.04        |
|   |                       |                       | Resultados de Ejercicios Anteriores   | \$554,286.81          | \$728,102.50          |
|   |                       |                       | Revalúos  | \$0.00                | \$0.00                |
|   |                       |                       | Reservas  | \$0.00                | \$0.00                |
|   |                       |                       | Rectificaciones de Resultados de Ejercicios Anteriores                              | \$0.00                | \$0.00                |
|   |                       |                       | <b>Exceso o Insuficiencia en la Actualización de la Hacienda Pública/Patrimonio</b> | <b>\$0.00</b>         | <b>\$0.00</b>         |
|   |                       |                       | Resultado por Posición Monetaria  | \$0.00                | \$0.00                |
|   |                       |                       | Resultado por Tenencia de Activos no Monetarios                                     | \$0.00                | \$0.00                |
|   |                       |                       | <b>Total Hacienda Pública / Patrimonio</b>  | <b>\$4,552,537.87</b> | <b>\$3,142,810.54</b> |
|   |                       |                       | <b>Total del Pasivo y Hacienda Pública / Patrimonio</b>                             | <b>\$8,154,791.90</b> | <b>\$7,472,741.38</b> |

Bajo protesta de decir verdad declaramos que los Estados Financieros y sus Notas son razonablemente correctos y son responsabilidad del emisor.

Ente Público: TRIBUNAL ELECTORAL DEL ESTADO DE YUCATÁN  
Estado de Flujos de Efectivo  
Del 1o. de enero al 31 de marzo de 2024  
(Cifras en Pesos)

| Concepto  | 2024                  | 2023                   |
|---|-----------------------|------------------------|
| <b>Flujos de Efectivo de las Actividades de Operación</b>   |                       |                        |
| <b>Origen</b>   | <b>\$8,858,985.85</b> | <b>\$29,623,354.16</b> |
| Impuestos   | \$0.00                | \$0.00                 |
| Cuotas y Aportaciones de Seguridad Social   | \$0.00                | \$0.00                 |
| Contribuciones de Mejoras   | \$0.00                | \$0.00                 |
| Derechos  | \$0.00                | \$0.00                 |
| Productos   | \$614.85              | \$2,987.16             |
| Aprovechamientos  | \$0.00                | \$0.00                 |
| Ingresos por Venta de Bienes y Prestación de Servicios  | \$0.00                | \$0.00                 |
| Participaciones, Aportaciones, Convenios, Incentivos Derivados de la Colaboración Fiscal y Fondos Distintos de Aportaciones | \$0.00                | \$0.00                 |
| Transferencias, Asignaciones, Subsidios y Subvenciones, y Pensiones y Jubilaciones  | \$8,858,371.00        | \$29,620,367.00        |
| Otros Orígenes de Operación   | \$0.00                | \$0.00                 |
| <b>Aplicación</b>   | <b>\$8,689,809.26</b> | <b>\$27,877,857.31</b> |
| Servicios Personales  | \$4,422,074.05        | \$20,966,137.41        |
| Materiales y Suministros  | \$52,194.09           | \$772,075.84           |
| Servicios Generales   | \$342,675.79          | \$3,575,032.18         |
| Transferencias Internas y Asignaciones al Sector Público  | \$0.00                | \$0.00                 |
| Transferencias al Resto del Sector Público  | \$0.00                | \$0.00                 |
| Subsidios y Subvenciones  | \$0.00                | \$0.00                 |
| Ayudas Sociales   | \$0.00                | \$0.00                 |
| Pensiones y Jubilaciones  | \$0.00                | \$0.00                 |
| Transferencias a Fideicomisos, Mandatos y Contratos Análogos  | \$0.00                | \$0.00                 |
| Transferencias a la Seguridad Social  | \$0.00                | \$0.00                 |
| Donativos   | \$0.00                | \$0.00                 |
| Transferencias al Exterior  | \$0.00                | \$0.00                 |
| Participaciones   | \$0.00                | \$0.00                 |
| Aportaciones  | \$0.00                | \$0.00                 |
| Convenios   | \$0.00                | \$0.00                 |
| Otras Aplicaciones de Operación   | \$3,872,865.33        | \$2,564,611.88         |
| <b>Flujos Netos de Efectivo por Actividades de Operación</b>  | <b>\$169,176.59</b>   | <b>\$1,745,496.85</b>  |
| <b>Flujos de Efectivo de las Actividades de Inversión</b>   |                       |                        |
| <b>Origen</b>   | <b>\$0.00</b>         | <b>\$0.00</b>          |
| Bienes Inmuebles, Infraestructura y Construcciones en Proceso   | \$0.00                | \$0.00                 |
| Bienes Muebles  | \$0.00                | \$0.00                 |
| Otros Orígenes de Inversión   | \$0.00                | \$0.00                 |
| <b>Aplicación</b>   | <b>\$0.00</b>         | <b>\$52,443.04</b>     |
| Bienes Inmuebles, Infraestructura y Construcciones en Proceso   | \$0.00                | \$0.00                 |
| Bienes Muebles  | \$0.00                | \$52,443.04            |
| Otras Aplicaciones de Inversión   | \$0.00                | \$0.00                 |
| <b>Flujos Netos de Efectivo por Actividades de Inversión</b>  | <b>\$0.00</b>         | <b>-\$52,443.04</b>    |
| <b>Flujos de Efectivo de las Actividades de Financiamiento</b>  |                       |                        |
| <b>Origen</b>   | <b>\$0.00</b>         | <b>\$0.00</b>          |
| Endeudamiento Neto  | \$0.00                | \$0.00                 |
| Interno   | \$0.00                | \$0.00                 |
| Externo   | \$0.00                | \$0.00                 |
| Otros Orígenes de Financiamiento  | \$0.00                | \$0.00                 |
| <b>Aplicación</b>   | <b>\$0.00</b>         | <b>\$0.00</b>          |
| Servicios de la Deuda   | \$0.00                | \$0.00                 |
| Interno   | \$0.00                | \$0.00                 |
| Externo   | \$0.00                | \$0.00                 |
| Otras Aplicaciones de Financiamiento  | \$0.00                | \$0.00                 |
| <b>Flujos Netos de Efectivo por Actividades de Financiamiento</b>   | <b>\$0.00</b>         | <b>\$0.00</b>          |
| <b>Incremento/Disminución Neta en el Efectivo y Equivalentes al Efectivo</b>  | <b>\$169,176.59</b>   | <b>\$1,693,053.81</b>  |
| <b>Efectivo y Equivalentes al Efectivo al Inicio del Ejercicio</b>  | <b>\$5,887,255.13</b> | <b>\$4,194,201.32</b>  |
| <b>Efectivo y Equivalentes al Efectivo al Final del Ejercicio</b>   | <b>\$6,056,431.72</b> | <b>\$5,887,255.13</b>  |

Bajo protesta de decir verdad declaramos que los Estados Financieros y sus Notas son razonablemente correctos y son responsabilidad del emisor.



Ente Público: TRIBUNAL ELECTORAL DEL ESTADO DE YUCATÁN  
Estado de Cambios en la Situación Financiera  
Del 1o. de enero al 31 de marzo de 2024  
(Cifras en Pesos)

| Concepto  | Origen                | Aplicación            |
|---|-----------------------|-----------------------|
| <b>ACTIVO</b>   | <b>\$44,990.86</b>    | <b>\$727,041.38</b>   |
| <b>Activo Circulante</b>  | <b>\$0.00</b>         | <b>\$727,041.38</b>   |
| Efectivo y Equivalentes   | \$0.00                | \$169,176.59          |
| Derechos a Recibir Efectivo o Equivalentes  | \$0.00                | \$557,864.79          |
| Derechos a Recibir Bienes o Servicios   | \$0.00                | \$0.00                |
| Inventarios   | \$0.00                | \$0.00                |
| Almacenes   | \$0.00                | \$0.00                |
| Estimación por Pérdida o Deterioro de Activos Circulantes                           | \$0.00                | \$0.00                |
| Otros Activos Circulantes   | \$0.00                | \$0.00                |
| <b>Activo No Circulante</b>   | <b>\$44,990.86</b>    | <b>\$0.00</b>         |
| Inversiones Financieras a Largo Plazo   | \$0.00                | \$0.00                |
| Derechos a Recibir Efectivo o Equivalentes a Largo Plazo                            | \$0.00                | \$0.00                |
| Bienes Inmuebles, Infraestructura y Construcciones en Proceso                       | \$0.00                | \$0.00                |
| Bienes Muebles  | \$1,200.00            | \$0.00                |
| Activos Intangibles   | \$0.00                | \$0.00                |
| Depreciación, Deterioro y Amortización Acumulada de Bienes                          | \$43,790.86           | \$0.00                |
| Activos Diferidos   | \$0.00                | \$0.00                |
| Estimación por Pérdida o Deterioro de Activos no Circulantes                        | \$0.00                | \$0.00                |
| Otros Activos no Circulantes  | \$0.00                | \$0.00                |
| <b>PASIVO</b>   | <b>\$577,747.43</b>   | <b>\$1,305,424.24</b> |
| <b>Pasivo Circulante</b>  | <b>\$577,747.43</b>   | <b>\$1,305,424.24</b> |
| Cuentas por Pagar a Corto Plazo   | \$0.00                | \$791,366.30          |
| Documentos por Pagar a Corto Plazo  | \$0.00                | \$0.00                |
| Porción a Corto Plazo de la Deuda Pública a Largo Plazo                             | \$0.00                | \$0.00                |
| Títulos y Valores a Corto Plazo   | \$0.00                | \$0.00                |
| Pasivos Diferidos a Corto Plazo   | \$0.00                | \$0.00                |
| Fondos y Bienes de Terceros en Garantía y/o Administración a Corto Plazo            | \$577,747.43          | \$0.00                |
| Provisiones a Corto Plazo   | \$0.00                | \$514,057.94          |
| Otros Pasivos a Corto Plazo   | \$0.00                | \$0.00                |
| <b>Pasivo No Circulante</b>   | <b>\$0.00</b>         | <b>\$0.00</b>         |
| Cuentas por Pagar a Largo Plazo   | \$0.00                | \$0.00                |
| Documentos por Pagar a Largo Plazo  | \$0.00                | \$0.00                |
| Deuda Pública a Largo Plazo   | \$0.00                | \$0.00                |
| Pasivos Diferidos a Largo Plazo   | \$0.00                | \$0.00                |
| Fondos y Bienes de Terceros en Garantía y/o en Administración a Largo Plazo         | \$0.00                | \$0.00                |
| Provisiones a Largo Plazo   | \$0.00                | \$0.00                |
| <b>HACIENDA PÚBLICA/ PATRIMONIO</b>   | <b>\$1,583,543.02</b> | <b>\$173,815.69</b>   |
| <b>Hacienda Pública/Patrimonio Contribuido</b>                                      | <b>\$0.00</b>         | <b>\$0.00</b>         |
| Aportaciones  | \$0.00                | \$0.00                |
| Donaciones de Capital   | \$0.00                | \$0.00                |
| Actualización de la Hacienda Pública / Patrimonio                                   | \$0.00                | \$0.00                |
| <b>Hacienda Pública/Patrimonio Generado</b>   | <b>\$1,583,543.02</b> | <b>\$173,815.69</b>   |
| Resultados del Ejercicio (Ahorro / Desahorro)                                       | \$1,583,543.02        | \$0.00                |
| Resultados de Ejercicios Anteriores   | \$0.00                | \$173,815.69          |
| Revalúos  | \$0.00                | \$0.00                |
| Reservas  | \$0.00                | \$0.00                |
| Rectificaciones de Resultados de Ejercicios Anteriores                              | \$0.00                | \$0.00                |
| <b>Exceso o Insuficiencia en la Actualización de la Hacienda Pública/Patrimonio</b> | <b>\$0.00</b>         | <b>\$0.00</b>         |
| Resultado por Posición Monetaria  | \$0.00                | \$0.00                |
| Resultado por Tenencia de Activos no Monetarios                                     | \$0.00                | \$0.00                |

Bajo protesta de decir verdad declaramos que los Estados Financieros y sus Notas son razonablemente correctos y son responsabilidad del emisor.



Ente Público: TRIBUNAL ELECTORAL DEL ESTADO DE YUCATÁN  
 Estado Analítico del Activo  
 Del 1o. de enero al 31 de marzo de 2024  
 (Cifras en Pesos)

| Concepto  | Saldo Inicial         | Cargos del Período     | Abonos del Período     | Saldo Final           | Variación del Período |
|---|-----------------------|------------------------|------------------------|-----------------------|-----------------------|
| <b>ACTIVO</b>   | <b>\$7,472,741.38</b> | <b>\$20,752,061.93</b> | <b>\$20,070,011.41</b> | <b>\$8,154,791.90</b> | <b>\$682,050.52</b>   |
| <b>Activo Circulante</b>                                      | <b>\$6,978,474.15</b> | <b>\$20,752,061.93</b> | <b>\$20,025,020.55</b> | <b>\$7,705,515.53</b> | <b>\$727,041.38</b>   |
| Efectivo y Equivalentes                                       | \$5,887,255.13        | \$11,212,057.55        | \$11,042,880.96        | \$6,056,431.72        | \$169,176.59          |
| Derechos a Recibir Efectivo o Equivalentes                    | \$1,091,219.02        | \$9,540,004.38         | \$8,982,139.59         | \$1,649,083.81        | \$557,864.79          |
| Derechos a Recibir Bienes o Servicios                         | \$0.00                | \$0.00                 | \$0.00                 | \$0.00                | \$0.00                |
| Inventarios   | \$0.00                | \$0.00                 | \$0.00                 | \$0.00                | \$0.00                |
| Almacenes   | \$0.00                | \$0.00                 | \$0.00                 | \$0.00                | \$0.00                |
| Estimación por Pérdida o Deterioro de Activos Circulantes     | \$0.00                | \$0.00                 | \$0.00                 | \$0.00                | \$0.00                |
| Otros Activos Circulantes                                     | \$0.00                | \$0.00                 | \$0.00                 | \$0.00                | \$0.00                |
| <b>Activo No Circulante</b>                                   | <b>\$494,267.23</b>   | <b>\$0.00</b>          | <b>\$44,990.86</b>     | <b>\$449,276.37</b>   | <b>-\$44,990.86</b>   |
| Inversiones Financieras a Largo Plazo                         | \$0.00                | \$0.00                 | \$0.00                 | \$0.00                | \$0.00                |
| Derechos a Recibir Efectivo o Equivalentes a Largo Plazo      | \$46,050.00           | \$0.00                 | \$0.00                 | \$46,050.00           | \$0.00                |
| Bienes Inmuebles, Infraestructura y Construcciones en Proceso | \$0.00                | \$0.00                 | \$0.00                 | \$0.00                | \$0.00                |
| Bienes Muebles  | \$2,397,904.03        | \$0.00                 | \$1,200.00             | \$2,396,704.03        | -\$1,200.00           |
| Activos Intangibles   | \$509,406.15          | \$0.00                 | \$0.00                 | \$509,406.15          | \$0.00                |
| Depreciación, Deterioro y Amortización Acumulada de Bienes    | -\$2,459,092.95       | \$0.00                 | \$43,790.86            | -\$2,502,883.81       | -\$43,790.86          |
| Activos Diferidos   | \$0.00                | \$0.00                 | \$0.00                 | \$0.00                | \$0.00                |
| Estimación por Pérdida o Deterioro de Activos no Circulantes  | \$0.00                | \$0.00                 | \$0.00                 | \$0.00                | \$0.00                |
| Otros Activos no Circulantes                                  | \$0.00                | \$0.00                 | \$0.00                 | \$0.00                | \$0.00                |

Bajo protesta de decir verdad declaramos que los Estados Financieros y sus Notas son razonablemente correctos y son responsabilidad del emisor.



Ente Público: TRIBUNAL ELECTORAL DEL ESTADO DE YUCATÁN

Estado Analítico de la Deuda y Otros Pasivos

Del 1o. de enero al 31 de marzo de 2024

(Cifras en Pesos)

| Denominación de las Deudas                     | Moneda de Contratación | Institución o País Acreedor | Saldo Inicial del Período | Saldo Final del Período |
|--|------------------------|-----------------------------|---------------------------|-------------------------|
| <b>DEUDA PÚBLICA</b>                           |                        |                             |                           |                         |
| <b>Corto Plazo</b>                             |                        |                             |                           |                         |
| <b>Deuda Interna</b>                           |                        |                             | <b>\$0.00</b>             | <b>\$0.00</b>           |
| Instituciones de Crédito                       |                        |                             | \$0.00                    | \$0.00                  |
| Títulos y Valores                              |                        |                             | \$0.00                    | \$0.00                  |
| Arrendamientos Financieros                     |                        |                             | \$0.00                    | \$0.00                  |
| <b>Deuda Externa</b>                           |                        |                             | <b>\$0.00</b>             | <b>\$0.00</b>           |
| Organismos Financieros Internacionales         |                        |                             | \$0.00                    | \$0.00                  |
| Deuda Bilateral                                |                        |                             | \$0.00                    | \$0.00                  |
| Títulos y Valores                              |                        |                             | \$0.00                    | \$0.00                  |
| Arrendamientos Financieros                     |                        |                             | \$0.00                    | \$0.00                  |
| <b>Subtotal de Deuda Pública a Corto Plazo</b> |                        |                             | <b>\$0.00</b>             | <b>\$0.00</b>           |
| <b>Largo Plazo</b>                             |                        |                             |                           |                         |
| <b>Deuda Interna</b>                           |                        |                             | <b>\$0.00</b>             | <b>\$0.00</b>           |
| Instituciones de Crédito                       |                        |                             | \$0.00                    | \$0.00                  |
| Títulos y Valores                              |                        |                             | \$0.00                    | \$0.00                  |
| Arrendamientos Financieros                     |                        |                             | \$0.00                    | \$0.00                  |
| <b>Deuda Externa</b>                           |                        |                             | <b>\$0.00</b>             | <b>\$0.00</b>           |
| Organismos Financieros Internacionales         |                        |                             | \$0.00                    | \$0.00                  |
| Deuda Bilateral                                |                        |                             | \$0.00                    | \$0.00                  |
| Títulos y Valores                              |                        |                             | \$0.00                    | \$0.00                  |
| Arrendamientos Financieros                     |                        |                             | \$0.00                    | \$0.00                  |
| <b>Subtotal de Deuda Pública a Largo Plazo</b> |                        |                             | <b>\$0.00</b>             | <b>\$0.00</b>           |
| <b>Total de Otros Pasivos</b>                  | <b>Peso</b>            | <b>Mex.</b>                 | <b>\$4,329,930.84</b>     | <b>\$3,602,254.03</b>   |
| <b>Total de Deuda Pública y Otros Pasivos</b>  | <b>Peso</b>            | <b>Mex.</b>                 | <b>\$4,329,930.84</b>     | <b>\$3,602,254.03</b>   |

Bajo protesta de decir verdad declaramos que los Estados Financieros y sus Notas son razonablemente correctos y son responsabilidad del emisor.



Ente Público: TRIBUNAL ELECTORAL DEL ESTADO DE YUCATÁN

Estado de Variación en la Hacienda Pública

Del 1o. de enero al 31 de marzo de 2024

(Cifras en Pesos)

| Concepto   | Hacienda Pública / Patrimonio Contribuido | Hacienda Pública / Patrimonio Generado de Ejercicios Anteriores | Hacienda Pública / Patrimonio Generado del Ejercicio | Exceso o insuficiencia en la actualización de la Hacienda Pública / Patrimonio | Total                 |
|--|---|---|--|--|-----------------------|
| <b>Hacienda Pública / Patrimonio Contribuido Neto de 2023</b>  | <b>\$0.00</b>                             | <b>\$0.00</b>   | <b>\$0.00</b>  | <b>\$0.00</b>  | <b>\$0.00</b>         |
| Aportaciones   | \$0.00                                    | \$0.00  | \$0.00   | \$0.00   | \$0.00                |
| Donaciones de Capital  | \$0.00                                    | \$0.00  | \$0.00   | \$0.00   | \$0.00                |
| Actualización de la Hacienda Pública/Patrimonio  | \$0.00                                    | \$0.00  | \$0.00   | \$0.00   | \$0.00                |
| <b>Hacienda Pública / Patrimonio Generado Neto de 2023</b>   | <b>\$0.00</b>                             | <b>\$728,102.50</b>   | <b>\$2,414,708.04</b>                                | <b>\$0.00</b>  | <b>\$3,142,810.54</b> |
| Resultados del Ejercicio (Ahorro/Desahorro)  | \$0.00                                    | \$0.00  | \$2,414,708.04                                       | \$0.00   | \$2,414,708.04        |
| Resultados de Ejercicios Anteriores  | \$0.00                                    | \$728,102.50  | \$0.00   | \$0.00   | \$728,102.50          |
| Revalúos   | \$0.00                                    | \$0.00  | \$0.00   | \$0.00   | \$0.00                |
| Reservas   | \$0.00                                    | \$0.00  | \$0.00   | \$0.00   | \$0.00                |
| Rectificaciones de Resultados de Ejercicios Anteriores   | \$0.00                                    | \$0.00  | \$0.00   | \$0.00   | \$0.00                |
| <b>Exceso o Insuficiencia en la Actualización de la Hacienda Pública/Patrimonio Neto de 2023</b>               | <b>\$0.00</b>                             | <b>\$0.00</b>   | <b>\$0.00</b>  | <b>\$0.00</b>  | <b>\$0.00</b>         |
| Resultado por Posición Monetaria   | \$0.00                                    | \$0.00  | \$0.00   | \$0.00   | \$0.00                |
| Resultado por Tenencia de Activos no Monetarios  | \$0.00                                    | \$0.00  | \$0.00   | \$0.00   | \$0.00                |
| <b>Hacienda Pública/Patrimonio Neto Final de 2023</b>  | <b>\$0.00</b>                             | <b>\$728,102.50</b>   | <b>\$2,414,708.04</b>                                | <b>\$0.00</b>  | <b>\$3,142,810.54</b> |
| <b>Cambios en la Hacienda Pública/Patrimonio Contribuido Neto de 2024</b>                                      | <b>\$0.00</b>                             | <b>\$0.00</b>   | <b>\$0.00</b>  | <b>\$0.00</b>  | <b>\$0.00</b>         |
| Aportaciones   | \$0.00                                    | \$0.00  | \$0.00   | \$0.00   | \$0.00                |
| Donaciones de Capital  | \$0.00                                    | \$0.00  | \$0.00   | \$0.00   | \$0.00                |
| Actualización de la Hacienda Pública/Patrimonio  | \$0.00                                    | \$0.00  | \$0.00   | \$0.00   | \$0.00                |
| <b>Variaciones de la Hacienda Pública/Patrimonio Generado Neto de 2024</b>                                     | <b>\$0.00</b>                             | <b>-\$173,815.69</b>  | <b>\$1,583,543.02</b>                                | <b>\$0.00</b>  | <b>\$1,409,727.33</b> |
| Resultados del Ejercicio (Ahorro/Desahorro)  | \$0.00                                    | \$0.00  | \$3,998,251.06                                       | \$0.00   | \$3,998,251.06        |
| Resultados de Ejercicios Anteriores  | \$0.00                                    | -\$173,815.69   | -\$2,414,708.04                                      | \$0.00   | -\$2,588,523.73       |
| Revalúos   | \$0.00                                    | \$0.00  | \$0.00   | \$0.00   | \$0.00                |
| Reservas   | \$0.00                                    | \$0.00  | \$0.00   | \$0.00   | \$0.00                |
| Rectificaciones de Resultados de Ejercicios Anteriores   | \$0.00                                    | \$0.00  | \$0.00   | \$0.00   | \$0.00                |
| <b>Cambios en el Exceso o Insuficiencia en la Actualización de la Hacienda Pública/Patrimonio Neto de 2024</b> | <b>\$0.00</b>                             | <b>\$0.00</b>   | <b>\$0.00</b>  | <b>\$0.00</b>  | <b>\$0.00</b>         |
| Resultado por Posición Monetaria   | \$0.00                                    | \$0.00  | \$0.00   | \$0.00   | \$0.00                |
| Resultado por Tenencia de Activos no Monetarios  | \$0.00                                    | \$0.00  | \$0.00   | \$0.00   | \$0.00                |
| <b>Hacienda Pública/Patrimonio Neto Final de 2024</b>  | <b>\$0.00</b>                             | <b>\$554,286.81</b>   | <b>\$3,998,251.06</b>                                | <b>\$0.00</b>  | <b>\$4,552,537.87</b> |

Bajo protesta de decir verdad declaramos que los Estados Financieros y sus Notas son razonablemente correctos y son responsabilidad del emisor.



**Informe Sobre Pasivos Contingentes**

**Al 31 de marzo de 2024**

**(Cifras en Pesos)**

**Ente Público: TRIBUNAL ELECTORAL DEL ESTADO DE YUCATÁN**

*SIN INFORMACIÓN QUE REVELAR*

Bajo protesta de decir verdad declaramos que los Estados Financieros y sus Notas son razonablemente correctos y son responsabilidad del emisor.



**Notas a los Estados Financieros**  
**Al 31 de marzo de 2024**  
(Cifras en Pesos)

Ente Público: TRIBUNAL ELECTORAL DEL ESTADO DE YUCATÁN

**a) NOTAS DE GESTIÓN ADMINISTRATIVA**

**Introducción**

Estas Notas tienen como objetivo la revelación del contexto y de los aspectos económico-financieros más relevantes que influyeron en las decisiones del período, y que deberán ser considerados en la elaboración de los estados financieros para la mayor comprensión de los mismos y sus particularidades.

De esta manera, se informan y explican las condiciones relacionadas con la información financiera de cada período de gestión; además, de exponer aquellas políticas que podrían afectar la toma de decisiones en períodos posteriores.

La función primordial del Tribunal Electoral del Estado de Yucatán es resolver las impugnaciones y controversias que puedan surgir en materia electoral. Como responsable de impartir justicia electoral, protege los derechos de los ciudadanos en esta materia y da legitimidad a los procesos electorales y a las autoridades electas.

La misión del TEEY es actuar como la máxima autoridad en el estado de Yucatán en materia de justicia electoral, que garantiza los principios de constitucionalidad y legalidad en los actos y resoluciones electorales.

La visión es constituirse en un órgano a la vanguardia en el país en la impartición de justicia electoral mediante esquemas de modernización, capacitación, eficiencia, transparencia y rendición de cuentas.

**1. Autorización e Historia**

Se informará sobre:

- a) Fecha de creación del ente público.
- b) Principales

Como producto de la implementación de la última reforma político-electoral, promulgada mediante los decretos de fecha 10 de febrero y de 23 de mayo, ambos de 2014, que reformaron la Constitución Política de los Estados Unidos Mexicanos y la Ley General de Instituciones y Procedimientos Electorales, el H. Congreso de Yucatán, previo análisis y debate de las iniciativas correspondientes, aprobó los decretos números 195 y 198 que reforman la Constitución Política del Estado de Yucatán y la Ley de Instituciones y Procedimientos Electorales del Estado de Yucatán, respectivamente

El libro Quinto, de la Ley de Instituciones y Procedimientos Electorales del Estado de Yucatán, que inicia con el artículo 349 de la citada normativa, crea, entre otras instituciones y procesos electorales el Tribunal Electoral del Estado de Yucatán, específicamente con apoyo en los artículos 73 y 75 Ter de la Constitución de Yucatán adecuada.



Con fecha 15 de octubre del 2014, en cumplimiento del artículo 73 Ter, último párrafo, de la Constitución de Yucatán, se instaló el pleno del Tribunal Electoral del Estado de Yucatán nombrando al primer Presidente, el Magistrado Fernando Javier Bolio Vales.

Por razones presupuestales, únicamente se contó con 7 personas incluyendo a los tres Magistrados, el Secretario de Acuerdos y a tres Directores contemplados en la Ley de Instituciones y Procedimientos Electorales del Estado de Yucatán.

El 4 de octubre de 2023, se nombró a la Magistrada Lissette Cetz Canché como Magistrada Presidenta durante el periodo del 05 de octubre del 2023 al 04 de octubre del 2024

## 2. Panorama Económico y Financiero

Se informará sobre las principales condiciones económico-financieras bajo las cuales el ente público estuvo operando; y las cuales influyeron en la toma de decisiones de la administración; tanto a nivel local como federal.

En el presente ejercicio 2024 este organo jurisdiccional se encontrará en el proceso electoral 2023-2024, derivado de la jornada electoral del 4 de Junio del presente

## 3. Organización y Objeto Social

a). El objeto social es dirimir los recursos de impugnación que se presenten en contra de las resoluciones y actos del Instituto Electoral, así como para la protección de los derechos político electorales del ciudadano y en contra de los cómputos de cada una de las elecciones, entre otros asuntos.

b). La función primordial del Tribunal Electoral del Estado de Yucatán es resolver las impugnaciones y controversias que puedan surgir en materia electoral. Como responsable de impartir justicia electoral, protege los derechos de los ciudadanos en esta materia y da legitimidad a los procesos electorales y a las autoridades electas.

c). Ejercicio fiscal 2024

Las cifras contenidas en los Estados Financieros y que se mencionan en estas notas se presentan al 31 de Marzo del Ejercicio Fiscal 2024.

d). Régimen Jurídico

- \*\* Constitución Política de los Estados Políticos Mexicanos
- \*\* La Constitución Política del Estado de Yucatán.
- \*\* Ley General de Contabilidad Gubernamental
- \*\* Ley del Presupuesto y Contabilidad Gubernamental del Estado de Yucatán y su reglamento.
- \*\* Ley Federal de Responsabilidades de los Servidores Públicos
- \*\* Ley de Fiscalización de la Cuenta Pública del Estado de Yucatán y su reglamento.
- \*\* Ley de Instituciones y Procedimientos Electorales del Estado de Yucatán, Art. 371 Bis
- \*\* Ley General de responsabilidades administrativas

e). Consideraciones fiscales del ente; a continuación se mencionan las obligaciones fiscales a que esta sujeto el Tribunal Electoral del Estado de Yucatán, de acuerdo a la constancia de situación fiscal emitida por la autoridad fiscal.



- \*\* Declaración anual informativa de los ingresos obtenidos y los gastos efectuados del régimen de personas morales con fines no lucrativos. Impuesto sobre la renta.
- \*\* Entero de retenciones mensuales de ISR por sueldos y salarios
- \*\* Entero de retención de ISR por servicios profesionales mensual.
- \*\* Entero mensual de retenciones de ISR de ingresos por arrendamiento.

f). Estructura organizacional básica.

Se muestra la estructura organizacional de acuerdo al manual oficial de organización del Tribunal Electoral del Estado de Yucatán

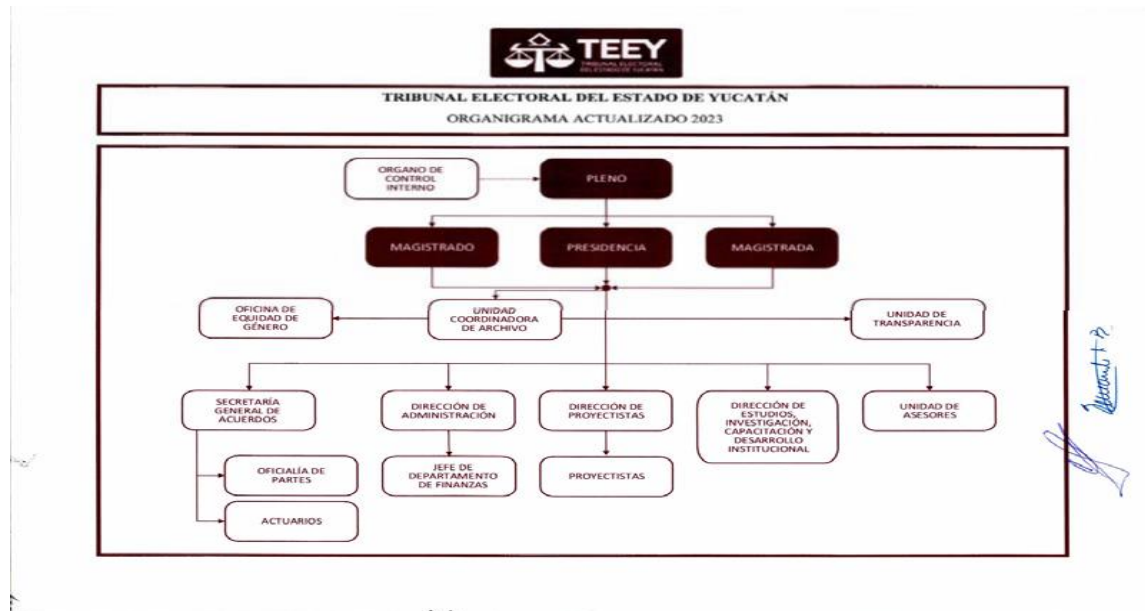

g). Fideicomisos de los cuales es fideicomitente o fideicomisario, y contratos análogos, incluyendo mandatos de los cuales es parte.



El Tribunal Electoral del Estado de Yucatán no cuenta con fideicomiso alguno.

#### 4. Bases de Preparación de los Estados Financieros

- a) Los Estados Financieros se prepararon de acuerdo a la normatividad emitida por la CONAC, las disposiciones legales aplicables.
- b) La normatividad aplicada para el reconocimiento, valuación y revelación de los diferentes rubros de la información financiera, así como las bases de medición utilizadas para la elaboración de los Estados Financieros.

- \*\* Ley General de Contabilidad Gubernamental
- \*\* Ley del Presupuesto y Contabilidad Gubernamental del Estado de Yucatán y su reglamento.
- \*\* Ley Federal de Responsabilidades de los Servidores Públicos
- \*\* Ley de Fiscalización de la Cuenta Pública del Estado de Yucatán y su reglamento.
- \*\* Ley de Instituciones y Procedimientos Electorales del Estado de Yucatán, Art. 371 Bis
- \*\* Ley General de responsabilidades administrativas
- \*\* Normas de Información Financiera

- c) Los Postulados Básicos de la Contabilidad Gubernamental

- Sustancia Económica
- Entes Públicos
- Existencia Permanente
- Revelación Suficiente
- Importancia Relativa
- Registro e Integración Presupuestaria
- Consolidación de la Información Financiera
- Devengo Contable
- Valuación
- Dualidad Económica
- Consistencia

- d) Normatividad supletoria. En caso de emplear varios grupos de normatividades (normatividades supletorias), deberá realizar la justificación razonable correspondiente, su alineación con los PBCG y a las características cualitativas asociadas descritas en el Marco Conceptual de Contabilidad Gubernamental (MCCG) y sus modificaciones.

No aplica

#### 5. Políticas de Contabilidad Significativas

Los estados financieros al 31 de Marzo del 2024 están preparados sobre bases históricas, y se basa en las siguientes políticas y prácticas contables:



- a) Actualización: se informará del método utilizado para la actualización del valor de los activos, pasivos y Hacienda Pública/Patrimonio y las razones de dicha elección. Así como informar de la desconexión o reconexión inflacionaria.  
*No aplica*
  - b) Informar sobre la realización de operaciones en el extranjero y de sus efectos en la información financiera gubernamental, considerando entre otros el importe de las variaciones cambiarias reconocidas en el resultado (ahorro o desahorro).  
*No aplica*
  - c) Método de valuación de la inversión en acciones de Compañías subsidiarias no consolidadas y asociadas.  
*No aplica*
  - d) Sistema y método de valuación de inventarios y costo de lo vendido.  
*No aplica*
  - e) Beneficios a empleados: revelar el cálculo de la reserva actuarial, valor presente de los ingresos esperados comparado con el valor presente de la estimación de gastos tanto de los beneficiarios actuales como futuros.  
*No aplica*
  - f) Provisiones: objetivo de su creación, monto y plazo.  
*No aplica*
  - g) Reservas: objetivo de su creación, monto y plazo.  
*No aplica*
  - h) Cambios en políticas contables y corrección de errores junto con la revelación de los efectos que se tendrá en la información financiera del ente público, ya sea retrospectivos o prospectivos.  
*No aplica*
  - i) Reclasificaciones: se deben revelar todos aquellos movimientos entre cuentas por efectos de cambios en los tipos de operaciones.
  - j) Depuración y cancelación de saldos.  
*No aplica*
- 6. Posición en Moneda Extranjera y Protección por Riesgo Cambiario**  
Se informará sobre:
- a) Activos en moneda extranjera. b) Pasivos en moneda extranjera. c) Posición en moneda extranjera. d) Tipo de cambio.



- e) Equivalente en moneda nacional.

Lo anterior, por cada tipo de moneda extranjera que se encuentre en los rubros de activo y pasivo. Adicionalmente, se informará sobre los métodos de protección de riesgo por variaciones en el tipo de cambio.

*No aplica, ya que no se maneja ningún tipo de moneda extranjera.*

#### 7. Reporte Analítico del Activo

Debe mostrar la siguiente información:

- a) Vida útil, porcentajes de depreciación y amortización utilizados en los diferentes tipos de activos, o el importe de las pérdidas por deterioro reconocidas.
- b) Cambios en el porcentaje de depreciación y amortización y en el valor de los activos ocasionado por deterioro.
- c) Importe de los gastos capitalizados en el ejercicio, tanto financieros como de investigación y desarrollo.
- d) Riesgos por tipo de cambio o tipo de interés de las inversiones financieras.
- e) Valor en el ejercicio de los bienes construidos por la entidad.
- f) Otras circunstancias de carácter significativo que afecten el activo, tales como bienes en garantía, señalados en embargos, litigios, títulos de inversiones entregados en garantías, baja significativa del valor de inversiones financieras, etc.
- g) Desmantelamiento de activos, procedimientos, implicaciones, efectos contables.
- h) Administración de activos; planeación con el objetivo de que el ente los utilice de manera más efectiva.

Adicionalmente, se deben incluir las explicaciones de las principales variaciones en el activo, en cuadros comparativos como sigue:

- a) Inversiones en valores.
- b) Patrimonio de Organismos Descentralizados de Control Presupuestario Indirecto.
- c) Inversiones en empresas de participación mayoritaria.
- d) Inversiones en empresas de participación minoritaria.
- e) Patrimonio de Organismos Descentralizados de Control Presupuestario Directo, según corresponda.

Las tasas de depreciación se utilizan las recomendadas por la "Guía de vida útil estimada y porcentajes de depreciación" para la aplicación de la Ley General de Contabilidad Gubernamental, aprobado por el Consejo Nacional de Armonización Contable de fecha 31 de julio de 2012. El mobiliario y equipo de administración a excepción del equipo de cómputo y de Tecnologías de la Información, se deprecia a un 10% y 33.3% anual, respectivamente. El mobiliario y equipo educacional y recreativo a un 33.3%

#### 8. Fideicomisos, Mandatos y Análogos

Se deberá informar:

- a) Por ramo administrativo que los reporta.
- b) Enlistar los de mayor monto de disponibilidad, relacionando aquéllos que conforman el 80% de las disponibilidades.

*No aplica.*

#### 9. Reporte de la Recaudación

- a) Análisis del comportamiento de la recaudación correspondiente al ente público o cualquier tipo de ingreso, de forma separada los ingresos locales de los federales.
- b) Proyección de la recaudación e ingresos en el mediano plazo.



No aplica.

**10. Información sobre la Deuda y el Reporte Analítico de la Deuda**

- a) Utilizar al menos los siguientes indicadores: deuda respecto al PIB y deuda respecto a la recaudación tomando, como mínimo, un período igual o menor a 5 años.
- b) Información de manera agrupada por tipo de valor gubernamental o instrumento financiero en la que se consideren intereses, comisiones, tasa, perfil de vencimiento y otros gastos de la deuda.

No aplica.

**11. Calificaciones otorgadas**

Informar, tanto del ente público como cualquier transacción realizada, que haya sido sujeta a una calificación crediticia.

No aplica.

**12. Proceso de Mejora**

Se informará de:

- a) Principales Políticas de control interno.

El Tribunal Electoral del Estado de Yucatán cuenta con los siguientes manuales, reglamentos y planes de control interno:

- \* Reglamento del Fondo de Ahorro de los trabajadores del Tribunal Electoral del Estado de Yucatán.
- \* Plan de Previsión Social para los trabajadores del Tribunal Electoral del Estado de Yucatán
- \* Manual de Aplicación y Comprobación de Viáticos para el Interior del Estado
- \* Manual de Reembolso por concepto de alimentos a funcionarios y personal del Tribunal Electoral del Estado de Yucatán.
- \* Manual de Procedimientos para la asignación y comprobación de viáticos y pasajes fuera del Estado.
- \* Manual de Reembolso de gastos médicos menores del Tribunal Electoral del Estado de Yucatán.
- \* Reglamento Interno del Tribunal Electoral del Estado de Yucatán

**13. Información por Segmentos**

Cuando se considere necesario se podrá revelar la información financiera de manera segmentada debido a la diversidad de las actividades y operaciones que realizan los entes públicos, ya que la misma proporciona información acerca de las diferentes actividades operativas en las cuales participa, de los productos o servicios que maneja, de las diferentes áreas geográficas, de los grupos homogéneos con el objetivo de entender el desempeño del ente, evaluar mejor los riesgos y beneficios del mismo, y entenderlo como un todo y sus partes integrantes.

No aplica

**14. Eventos Posteriores al Cierre**

El ente público informará el efecto en sus estados financieros de aquellos hechos ocurridos en el período posterior al que informa, que proporcionan mayor evidencia sobre even-



Al cierre del mes marzo del 2024, los únicos compromisos pendientes que se pudieran considerar como eventos posteriores son los pagos de obligaciones siguientes:

- \*\* Sistema Unico de Autodeterminación. (SAU IMSS)
- \*\* Entero de retenciones de ISR por sueldos y salarios
- \*\* Impuestos sobre nóminas.

**15. Partes Relacionadas**

Se debe establecer por escrito que no existen partes relacionadas que pudieran ejercer influencia significativa sobre la toma de decisiones financieras y operativas.

El Tribunal Electoral del Estado manifiesta que no existen partes relacionadas que pudieran ejercer influencia significativa sobre la toma de decisiones financieras y operativas.

**16. Responsabilidad Sobre la Presentación Razonable de la Información Contable**

La Información Contable deberá estar firmada en cada página de la misma e incluir al final la siguiente leyenda: "Bajo protesta de decir verdad declaramos que los Estados Financieros y sus notas, son razonablemente correctos y son responsabilidad del emisor". Lo anterior, no será aplicable para la información contable consolidada.

"Bajo protesta de decir verdad declaramos que los Estados Financieros y sus notas, son razonablemente correctos y son responsabilidad del emisor"

**b) NOTAS DE DESGLOSE**

**I) NOTAS AL ESTADO DE ACTIVIDADES**

**Ingresos y otros beneficios**

1. Explicar aquellas cuentas de los rubros que integran los grupos de: Ingresos de Gestión; Participaciones, Aportaciones, Convenios, Incentivos Derivados de la Colaboración Fiscal, Fondos Distintos de Aportaciones, Transferencias, Asignaciones, Subsidios y Subvenciones, y Pensiones y Jubilaciones; y Otros Ingresos y Beneficios, que en lo individual representen el 15% o más del total del rubro al que corresponden.

Se solicitaron las transferencias de acuerdo a lo calendarizado de recursos para el mes de Marzo de 2024, los cuales nos son transferidos por el estado bajo del concepto de participaciones.

En el mes de marzo se recibieron los recursos los días 13 y 25 de Marzo por un importe de \$ 1,397,067.00 y \$ 1,397,067.00 respectivamente.

| Concepto   | Importe             |
|--|---------------------|
| Transferencias, Asignaciones, Subsidios y Subvenciones, y Pensiones y Jubilaciones | \$ 8,858,371.00     |
| Fondo para la Infraestructura Social Municipal                                     | \$ .00              |
| <b>Subtotal Aportaciones</b>   | <b>8,858,371.00</b> |



|  |                     |
|--|---------------------|
|  | \$ .00              |
|  | \$ .00              |
|  | \$ .00              |
| <b>Subtotal Capacitación y Consultoría</b> | <b>0.00</b>         |
|  | \$ .00              |
| <b>Subtotal Venta de Publicaciones</b>     | <b>0.00</b>         |
|  | \$ .00              |
| <b>Subtotal Otros</b>                      | <b>0.00</b>         |
| Derivados de Productos Financieros         | \$ 614.85           |
| <b>Subtotal Productos Financieros</b>      | <b>614.85</b>       |
| <b>Suma</b>                                | <b>8,858,985.85</b> |

**Gastos y Otras Pérdidas:**

1. Explicar aquellas cuentas de gastos de funcionamiento, transferencias, subsidios y otras ayudas, participaciones y aportaciones, otros gastos y pérdidas extraordinarias, así como los ingresos y gastos extraordinarios, que en lo individual representen el 15% o más del total de los gastos.

| Concepto   | Importe             |
|--|---------------------|
| GASTOS DE FUNCIONAMIENTO                                 | \$ 4,816,943.93     |
| TRANSFERENCIAS, ASIGNACIONES, SUBSIDIOS Y OTRAS AYUDAS   | \$ .00              |
| PARTICIPACIONES Y APORTACIONES                           | \$ .00              |
| INTERESES, COMISIONES Y OTROS GASTOS DE LA DEUDA PÚBLICA | \$ .00              |
| OTROS GASTOS Y PÉRDIDAS EXTRAORDINARIAS                  | \$ 43,790.86        |
| <b>Suma de GASTOS Y OTRAS PÉRDIDAS</b>                   | <b>4,860,734.79</b> |

A su vez se presentan aquellos rubros que en forma individual representan el 8.0% o más del total de los gastos:

| Concepto  | Importe         | %   |
|---|-----------------|-----|
| REMUNERACIONES AL PERSONAL DE CARÁCTER PERMANENTE | \$ 3,348,377.63 | 69% |
| REMUNERACIONES ADICIONALES Y ESPECIALES           | \$ .00          | 0%  |
| SEGURIDAD SOCIAL                                  | \$ 570,716.59   | 12% |
| OTRAS PRESTACIONES SOCIALES Y ECONÓMICAS          | \$ 502,979.83   | 10% |

**II) NOTAS AL ESTADO DE SITUACIÓN FINANCIERA**  
Activo



· Efectivo y Equivalentes

1. Se informará acerca de los fondos con afectación específica, el tipo y monto de los mismos; de las inversiones temporales se revelará su tipo y monto.

A continuación se relacionan las cuentas que integran el rubro de efectivo y equivalentes:

| Concepto                               | 2024                   | 2023                   |
|--|------------------------|------------------------|
| Efectivo                               | \$ 20,000.00           | \$ .00                 |
| Bancos/Tesorería                       | \$ 6,036,431.72        | \$ 5,887,255.13        |
| Inversiones Temporales (Hasta 3 meses) | \$ .00                 | \$ .00                 |
| Fondos con Afectación Específica       | \$ .00                 | \$ .00                 |
| <b>Suma</b>                            | <b>\$ 6,056,431.72</b> | <b>\$ 5,887,255.13</b> |

**Bancos/Tesorería**

Representa el monto de efectivo disponible propiedad del Tribunal Electoral del Estado de Yucatán, en instituciones bancarias, su importe se integra por:

| Banco               | Importe                |
|---------------------|------------------------|
| HSBC Cta.4057570483 | \$ 4,361,999.26        |
| HSBC Cta 4064016397 | \$ 1,674,417.85        |
| BANORTE             | \$ 14.61               |
| <b>Suma</b>         | <b>\$ 6,036,431.72</b> |

**Inversiones Temporales**

Representa el monto de efectivo invertido por el Tribunal, la cual se efectúa a plazos que van de inversión a la vista hasta 90 días, su importe se integra por:

| Banco       | Importe     |
|-------------|-------------|
|             | \$ .00      |
|             | \$ .00      |
|             | \$ .00      |
|             | \$ .00      |
|             | \$ .00      |
| <b>Suma</b> | <b>0.00</b> |

**Fondos con Afectación Específica**

Representan el monto de los fondos con afectación específica que deben financiar determinados gastos o actividades.

| Banco | Importe |
|-------|---------|
|       | \$ .00  |



|             |             |
|-------------|-------------|
|             | \$ .00      |
| <b>Suma</b> | <b>0.00</b> |

- **Derechos a recibir Efectivo y Equivalentes y Bienes o Servicios a Recibir**

2. Por tipo de contribución se informará el monto que se encuentre pendiente de cobro y por recuperar de hasta cinco ejercicios anteriores, asimismo se deberán considerar los montos sujetos a algún tipo de juicio con una antigüedad mayor a la señalada y la factibilidad de cobro.
3. Se informará, de manera agrupada, los derechos a recibir efectivo y equivalentes, y bienes o servicios, (excepto cuentas por cobrar de contribuciones e inversiones financieras) en una desagregación por su vencimiento en días a 90, 180, menor o igual a 365 y mayor a 365. Adicionalmente, se informará de las características cualitativas relevantes que afecten a estas cuentas.

| Concepto  | 2024                   | 2023                   |
|---|------------------------|------------------------|
| Inversiones Financieras a Corto Plazo (Fondo de Ahorro) | \$ 1,539,705.18        | \$ 885,857.63          |
| Cuentas por Cobrar a Corto Plazo                        | \$ .00                 | \$ .00                 |
| Deudores Diversos por Cobrar a Corto Plazo              | \$ 41,281.38           | \$ 61,164.02           |
| Deudores por Anticipos de la Tesorería a Corto Plazo    | \$ 97.45               | \$ 97.45               |
| Préstamos otorgados a Corto Plazo                       | \$ 67,999.80           | \$ 144,099.92          |
| <b>Suma</b>   | <b>\$ 1,649,083.81</b> | <b>\$ 1,091,219.02</b> |

Las Cuentas por Cobrar a Corto Plazo se integran por:

| Concepto    | 2024        | 2023      |
|-------------|-------------|-----------|
|             |             |           |
|             |             |           |
|             |             |           |
|             |             |           |
| <b>Suma</b> | <b>0.00</b> | <b>0%</b> |

Las Cuentas por Cobrar a Largo Plazo se integran por:

| Concepto              | 2024             | 2023             |
|-----------------------|------------------|------------------|
| Depósitos en garantía | 46,050.00        | 46,050.00        |
|                       |                  |                  |
| <b>Suma</b>           | <b>46,050.00</b> | <b>46,050.00</b> |



**Deudores Diversos por Cobrar a Corto Plazo**

Representa el monto de los derechos de cobro

Representan los derechos de cobro originados en el desarrollo de las actividades del ente público, de los cuales se espera recibir una contraprestación representada en recursos, bienes o servicios; en un plazo menor o igual a doce meses, no incluidos en las cuentas anteriores,

*No Aplica*

- **Inventarios**

- 4 Se clasificarán como inventarios los bienes disponibles para su transformación. Esta nota aplica para aquellos entes públicos que realicen algún proceso de transformación y/o elaboración de bienes.

En la nota se informará del sistema de costeo y método de valuación aplicados a los inventarios, así como la conveniencia de su aplicación dada la naturaleza de los mismos. Adicionalmente, se revelará el impacto en la información financiera por cambios en el método o sistema.

*No Aplica*

- **Almacenes**

- 5 De la cuenta Almacenes se informará acerca del método de valuación, así como la conveniencia de su aplicación. Adicionalmente, se revelará el impacto en la información financiera por cambios en el método.

*No Aplica*

- **Inversiones Financieras**

- 6 De la cuenta Fideicomisos, Mandatos y Contratos Análogos se informarán los recursos asignados por tipo y monto, y características significativas que tengan o puedan tener alguna incidencia en las mismas.

*No Aplica*

- **Se informarán los saldos e integración de las cuentas: Participaciones y Aportaciones de capital, Inversiones a Largo Plazo y Títulos y Valores a Largo Plazo.**

7. *No Aplica*

- **Bienes Muebles, Inmuebles e Intangibles**

8. Se informará de manera agrupada por cuenta, los rubros de Bienes Muebles e Inmuebles, el monto de la cuenta y de la depreciación del ejercicio y la acumulada, el método de depreciación, tasas determinadas y los criterios de aplicación de los mismos. Asimismo, se informará de las características significativas del estado en que se encuentren los activos.

*Las tasas de depreciación se utilizan las recomendadas por la "Guía de vida útil estimada y porcentajes de depreciación" para la aplicación de la Ley General de Contabilidad Gubernamental, aprobado por el Consejo Nacional de Armonización Contable de fecha 31 de julio de 2012. El mobiliario y equipo de administración a excepción del equipo de cómputo y de Tecnologías de la Información, se deprecia a un 10% y 33.3% anual, respectivamente. El mobiliario y equipo educacional y recreativo a un 33.3%*

9. Se informará de manera agrupada por cuenta, los rubros de activos intangibles y diferidos, su monto y naturaleza, amortización del ejercicio, amortización acumulada, tasa y métodos aplicados.

*Al software y licencias, se le aplica una tasa del 15% anual, de acuerdo al artículo 38 de la LISR.*



**Bienes Inmuebles, Infraestructura y Construcciones en Proceso**

Se integra de la siguiente manera:

| Concepto  | 2024        | 2023        |
|---|-------------|-------------|
| Terrenos  | \$ .00      | \$ .00      |
| OTROS BIENES INMUEBLES  | \$ .00      | \$ .00      |
| <b>Subtotal Bienes Inmuebles, Infraestructura y Construcciones en Proceso</b> | <b>0.00</b> | <b>0.00</b> |

**Bienes Muebles, Intangibles y Depreciaciones**

Se integran de la siguiente manera:

| Concepto   | 2024                | 2023                |
|--|---------------------|---------------------|
| Mobiliario y Equipo de Administración                                      | \$ 2,068,692.20     | \$ 2,069,892.20     |
| Mobiliario y Equipo Educativo y Recreativo                                 | \$ 116,195.10       | \$ 116,195.10       |
| VEHÍCULOS Y EQUIPO DE TRANSPORTE   | \$ 51,387.10        | \$ 51,387.10        |
| Maquinaria, Otros Equipos y Herramientas                                   | \$ 160,429.63       | \$ 160,429.63       |
| <b>Subtotal Bienes Muebles</b>   | <b>2,396,704.03</b> | <b>2,397,904.03</b> |
| Software   | \$ 30,877.72        | \$ 30,877.72        |
| Licencias  | \$ 478,528.43       | \$ 478,528.43       |
| <b>Subtotal Activos Intangibles</b>  | <b>509,406.15</b>   | <b>509,406.15</b>   |
| Depreciación Acumulada de Bienes Muebles                                   | \$ 2,502,883.81     | \$ 2,459,092.95     |
| <b>Subtotal Depreciación, Deterioro y Amortización Acumulada de Bienes</b> | <b>2,502,883.81</b> | <b>2,459,092.95</b> |
| <b>Suma</b>  | <b>403,226.37</b>   | <b>448,217.23</b>   |

**Activo Diferido**

Se integran de la siguiente manera:

| Concepto | 2024   | 2023   |
|----------|--------|--------|
|          | \$ .00 | \$ .00 |

**Estimaciones y Deterioros**

- Se informarán los criterios utilizados para la determinación de las estimaciones; por ejemplo: estimación de cuentas incobrables, estimación por deterioro de inventarios, deterioro de bienes y cualquier otra que aplique.

No Aplica



**Otros Activos**

11. De las cuentas de otros activos se informará por tipo circulante o no circulante, los montos totales asociados y sus características cualitativas significativas que les impacten financieramente.  
En este rubro, se encuentran los depósitos en garantía por un importe de \$ 46,050.00

**Pasivo**

**Cuentas y documentos por pagar**

1. Se elaborará una relación de las cuentas y documentos por pagar en una desagregación por su vencimiento en días a 90, 180, menor o igual a 365 y mayor a 365. Asimismo, se informará sobre la factibilidad del pago de dichos pasivos.

**Servicios Personales por Pagar a Corto Plazo**

| Concepto                                     | Importe         |
|--|-----------------|
| Servicios Personales por Pagar a Corto Plazo | \$ 1,674,238.79 |

**Retenciones y Contribuciones por pagar a Corto Plazo**

| Concepto   | Importe       |
|--|---------------|
| Retenciones y Contribuciones por Pagar a Corto Plazo | \$ 318,385.04 |

**Acreedores diversos**

| Concepto            | Importe   |
|---------------------|-----------|
| Acreedores diversos | \$ 160.58 |

**2. Fondos y bienes de terceros en garantía y/o Administración**

Se informará de manera agrupada los recursos localizados en Fondos de Bienes de Terceros en Garantía y/o Administración a corto y largo plazo, así como la naturaleza de dichos recursos y sus características cualitativas significativas que les afecten o pudieran afectarles financieramente.

| Concepto                         | Importe         |
|----------------------------------|-----------------|
| Fondos en Garantía a Corto Plazo | \$ 1,609,469.91 |

**3. Pasivos diferidos**

Se informará de las cuentas de los pasivos diferidos por tipo, monto y naturaleza, así como las características significativas que les impacten o pudieran impactarles financieramente.



Este género se compone de dos grupos, el Pasivo Circulante y el Pasivo No Circulante, en éstos inciden pasivos derivados de operaciones por servicios personales, cuentas por pagar por operaciones presupuestarias devengadas y contabilizadas al 31 de Marzo del ejercicio correspondiente; pasivos por obligaciones laborales, a continuación se presenta la integración del pasivo:

| Concepto              | 2024                | 2023                |
|-----------------------|---------------------|---------------------|
| PASIVO CIRCULANTE     | \$ 3,602,254.03     | \$ 4,329,930.84     |
| PASIVO NO CIRCULANTE  | \$ .00              | \$ .00              |
| <b>Suma de Pasivo</b> | <b>3,602,254.03</b> | <b>4,329,930.84</b> |

**Pasivo Circulante**

Destacan entre las principales partidas del Pasivo Circulante las siguientes:

| Concepto   | Importe             |
|--|---------------------|
| Servicios Personales por Pagar a Corto Plazo         | \$ 1,674,238.79     |
| Proveedores por Pagar a Corto Plazo                  | \$ .00              |
| Retenciones y Contribuciones por Pagar a Corto Plazo | \$ 318,385.04       |
| Otras Cuentas por Pagar a Corto Plazo                | \$ .00              |
| Acreedores diversos                                  | \$ 160.58           |
| Fondos en Garantía a Corto Plazo                     | \$ 1,609,469.91     |
| Provisiones a Corto Plazo                            | -\$ .29             |
| Otras Provisiones a Corto Plazo                      | \$ .00              |
| <b>Suma PASIVO CIRCULANTE</b>                        | <b>3,602,254.03</b> |

**4. Provisiones a corto plazo**

Se informará de las cuentas de provisiones por tipo, monto y naturaleza, así como las características significativas que les impacten.

| Concepto                  | Importe |
|---------------------------|---------|
| Provisiones a Corto Plazo | -\$ .29 |

**Ingresos por Clasificar a Corto Plazo**

Representa los recursos depositados del Tribunal, pendientes de clasificar según los conceptos del Clasificador por Rubros de Ingresos.

**Proveedores por Pagar a Corto Plazo**

Representa los adeudos con proveedores derivados de operaciones del Tribunal, con vencimiento menor o igual a doce meses.

**5. Otros Pasivos**

De las cuentas de otros pasivos se informará por tipo circulante o no circulante, los montos totales y sus características cualitativas significativas que les impacten financieramente.

*No Aplica*



- Pasivo No Circulante

Destacan entre las principales partidas del Pasivo No Circulante las siguientes:

| Concepto                                   | 2024        |
|--|-------------|
| Provisión para Contingencias a Largo Plazo | \$ .00      |
| <b>Suma de Pasivos a Largo Plazo</b>       | <b>0.00</b> |

III) NOTAS AL ESTADO DE VARIACIÓN EN LA HACIENDA PÚBLICA  
Notas al Estado de variación en la hacienda pública

| Concepto                               | Saldo Inicial | Variacion       | Saldo Final     |
|--|---------------|-----------------|-----------------|
| Hacienda publica / Patrimonio generado | \$ 554,286.81 | \$ 3,998,251.06 | \$ 4,552,537.87 |

1. Se informará de manera agrupada, acerca de las modificaciones al patrimonio contribuido por tipo, naturaleza y monto. En el periodo que se informa no hubo variaciones al Patrimonio Contribuido
2. Se informará de manera agrupada, acerca del monto y procedencia de los recursos que modifican al patrimonio generado. En el periodo que se informa el patrimonio generado, procede de la recepción de las aportaciones ordinarias tanto por las entidades federativas y la Secretaría de Hacienda y Crédito Público, así como por la recepción de aportaciones extraordinarias tanto de entidades federativas y municipios.

IV) NOTAS AL ESTADO DE FLUJOS DE EFECTIVO  
Efectivo y equivalentes

1. Presentar el análisis de las cifras del periodo actual (20XN) y periodo anterior (20XN-1) del Efectivo y Equivalentes al Efectivo, al Final del Ejercicio del Estado de Flujos de Efectivo, respecto a la composición del rubro de Efectivo y Equivalentes, utilizando el siguiente cuadro:  
El análisis de los saldos inicial y final que figuran en la última parte del Estado de Flujo de Efectivo en la cuenta de efectivo y equivalentes es como sigue:

| Concepto                                    | 2024           | 2023           |
|---|----------------|----------------|
| Efectivo                                    | \$20,000.00    | \$0.00         |
| Bancos/Tesorería                            | \$6,036,431.72 | \$5,887,255.13 |
| Bancos/Dependencias y Otros                 | \$0.00         | \$0.00         |
| Inversiones Temporales (Hasta 3 meses)      | \$0.00         | \$0.00         |
| Fondos con Afectación Específica            | \$0.00         | \$0.00         |
| Depósitos de Fondos de Terceros en Garantía | \$0.00         | \$0.00         |



|   |                       |                       |
|---|-----------------------|-----------------------|
| Otros Efectivos y Equivalentes          | \$0.00                | \$0.00                |
| <b>Total de Efectivo y Equivalentes</b> | <b>\$6,056,431.72</b> | <b>\$5,887,255.13</b> |

2. Detallar las adquisiciones de las Actividades de Inversión efectivamente pagadas, respecto del apartado de aplicación.

| Concepto                                     | 2024          | 2023               |
|--|---------------|--------------------|
| <b>Bienes Inmuebles</b>                      | <b>\$0.00</b> | <b>\$0.00</b>      |
| Terrenos                                     | \$0.00        | \$0.00             |
| Viviendas                                    | \$0.00        | \$0.00             |
| Edificios no Habitacionales                  | \$0.00        | \$0.00             |
| Infraestructura                              | \$0.00        | \$0.00             |
| Construcciones en proceso en Bienes de do h  | \$0.00        | \$0.00             |
| Construcciones ne Proceso en Bienes Propio   | \$0.00        | \$0.00             |
| Otros Bienes Inmuebles                       | \$0.00        | \$0.00             |
| <b>Bienes Muebles</b>                        | <b>\$0.00</b> | <b>\$52,443.04</b> |
| Mobiliario y Equipo de Administración        | \$0.00        | \$52,443.04        |
| Mobiliario y Equipo Educativo y Recreativo   | \$0.00        | \$0.00             |
| Equipo e Instrumental Médico y de Laborator  | \$0.00        | \$0.00             |
| Vehículos y Equipo de Transporte             | \$0.00        | \$0.00             |
| Equipo de Defensa y Seguridad                | \$0.00        | \$0.00             |
| Maquinaria, Otros Equipos y Herramientas     | \$0.00        | \$0.00             |
| Colecciones, Obras de Arte y Objetos Valiosc | \$0.00        | \$0.00             |
| Activos Biológicos                           | \$0.00        | \$0.00             |
| Otras Inversiones                            | \$0.00        | \$0.00             |

3. Presentar la conciliación de los Flujos de Efectivo Netos de las Actividades de Operación y los saldosde Resultados del Ejercicio (Ahorro/Desahorro), utilizando el siguiente cuadro:

|   | 2024                   | 2023                  |
|---|------------------------|-----------------------|
| <b>Resultados del Ejercicio</b>                                       |                        |                       |
| <b>Ahorro/Desahorro</b>   | <b>\$3,998,251.06</b>  | <b>\$2,414,708.04</b> |
| <b>Movimientos de partidas (o rubros) que no afectan al efectivo.</b> | <b>-\$3,829,074.47</b> | <b>-\$669,211.19</b>  |
| Depreciación  | \$44,990.86            | \$221,161.90          |



|   |                     |                       |
|---|---------------------|-----------------------|
| Incrementos en las provisiones          | -\$1,305,424.24     | -\$671,266.80         |
| Fondos y Bienes de Terceros en Garantía | \$577,747.43        | \$176,725.32          |
| Incremento en cuentas por cobrar        | -\$557,864.79       | -\$171,737.16         |
| Disminución de resultados de ejercicios | -\$2,588,523.73     | -\$1,650,880.81       |
| Cuentas por pagar a corto plazo         | \$0.00              | \$1,426,786.36        |
| <b>Flujos de Efectivo Netos de las</b>  | <b>\$169,176.59</b> | <b>\$1,745,496.85</b> |

V) CONCILIACIÓN ENTRE LOS INGRESOS PRESUPUESTARIOS Y CONTABLES, ASÍ COMO ENTRE LOS EGRESOS PRESUPUESTARIOS Y LOS GASTOS CONTABLES

La conciliación se presentará atendiendo a lo dispuesto por el "Acuerdo por el que se emite el formato de conciliación entre los ingresos presupuestarios y contables, así como entre los egresos presupuestarios y los gastos contables" y sus modificaciones.

Conciliación entre los Ingresos Presupuestarios y Contables

|  |  |                |
|--|--|----------------|
| 1.- INGRESOS PRESUPUESTARIOS                   |  | \$8,858,985.85 |
| 2. MÁS INGRESOS CONTABLES NO PRESUPUESTARIOS   |  | \$0.00         |
| 3. MENOS INGRESOS PRESUPUESTARIOS NO CONTABLES |  | \$0.00         |
| 4. INGRESOS CONTABLES                          |  | \$8,858,985.85 |

Conciliación entre los Egresos Presupuestarios y los Gastos Contables

|  |             |                |
|--|-------------|----------------|
| 1.- TOTAL DE EGRESOS (PRESUPUESTARIOS)                                   |             | \$4,816,943.93 |
| 2. MENOS EGRESOS PRESUPUESTARIOS NO CONTABLES                            |             | \$0.00         |
| MOBILIARIO Y EQUIPO DE ADMINISTRACIÓN                                    | \$0.00      |                |
| VEHICULOS Y EQUIPO DE TRANSPORTE   | \$0.00      |                |
| MAQUINARIA , OTROS EQUIPOS Y HERRAMIENTAS                                | \$0.00      |                |
| MOBILIARIO Y EQUIPO EDUCACIONAL Y RECREATIVO                             | \$0.00      |                |
| ACTIVOS INTANGIBLES  | \$0.00      |                |
| 3. MAS GASTOS CONTABLES NO PRESUPUESTALES                                |             | \$43,790.86    |
| ESTIMACIONES, DEPRECIACIONES, DETERIOROS, OBSOLESCENCIA Y AMORTIZACIONES | \$43,790.86 |                |
| 4. TOTAL DE GASTO CONTABLE   |             | \$4,860,734.79 |

c) NOTAS DE MEMORIA (CUENTAS DE ORDEN)

Las Notas de Memoria contendrán información sobre las cuentas de orden tanto contables como presupuestarias que se utilizan para registrar movimientos de valores que no afecten o



modifiquen el Estado de Situación Financiera del ente público; sin embargo, su incorporación es necesaria con fines de recordatorio, de control y en general sobre los aspectos administrativos, o bien, para consignar sus derechos o responsabilidades contingentes que puedan, o no, presentarse en el futuro.

Las cuentas que se manejan para efectos de estas Notas son las siguientes:

**Cuentas de Orden Contables:**

*Contables:*

*Valores*

*Emisión de obligaciones*

*Avales y garantías*

*Juicios*

*Contratos para Inversión Mediante Proyectos para Prestación de Servicios (PPS) y Similares*

*Bienes concesionados o en comodato*

Se informará al menos lo siguiente:

- 1 Los valores en custodia de instrumentos prestados a formadores de mercado e instrumentos de crédito recibidos en garantía de los formadores de mercado u otros.
- 2 Por tipo de emisión de instrumento: monto, tasa y vencimiento.
- 3 Los contratos firmados de construcciones por tipo de contrato.

Las cuentas de orden contables señaladas, se indican de manera enunciativa, por lo tanto, deberán informar sobre las cuentas de orden contable que utilice el ente público y que presenten saldos al período que se reporta.

| Concepto  | Importe     |
|---|-------------|
| VALORES   | \$ .00      |
| EMISIÓN DE OBLIGACIONES   | \$ .00      |
| AVALES Y GARANTÍAS  | \$ .00      |
| JUICIOS   | \$ .00      |
| INVERSIÓN MEDIANTE PROYECTOS PARA PRESTACIÓN DE SERVICIOS (PPS) Y | \$ .00      |
| BIENES EN CONCESIONADOS O EN COMODATO                             | \$ .00      |
|   | \$ .00      |
| <b>Suma CUENTAS DE ORDEN CONTABLES</b>                            | <b>0.00</b> |



Cuentas de orden presupuestarias:

Cuentas de ingresos

Cuentas de egresos

| Concepto  | Importe          |
|---|------------------|
| LEY DE INGRESOS                                   |                  |
| LEY DE INGRESOS ESTIMADA                          | \$ 31,930,755.00 |
| LEY DE INGRESOS POR EJECUTAR                      | \$ 23,072,384.00 |
| MODIFICACIONES A LA LEY DE INGRESOS ESTIMADA      | \$ 614.85        |
| LEY DE INGRESOS DEVENGADA                         | \$ 8,858,985.85  |
| LEY DE INGRESOS RECAUDADA                         | \$ 8,858,985.85  |
|   |                  |
| PRESUPUESTO DE EGRESOS                            |                  |
| PRESUPUESTO DE EGRESOS APROBADO                   | \$ 31,930,755.00 |
| PRESUPUESTO DE EGRESOS POR EJERCER                | \$ 1,184,919.12  |
| MODIFICACIONES AL PRESUPUESTO DE EGRESOS APROBADO | \$ .00           |
| PRESUPUESTO DE EGRESOS COMPROMETIDO               | \$ 30,745,835.88 |
| PRESUPUESTO DE EGRESOS DEVENGADO                  | \$ 4,816,943.93  |
| PRESUPUESTO DE EGRESOS EJERCIDO                   | \$ 4,816,943.93  |
| PRESUPUESTO DE EGRESOS PAGADO                     | \$ 4,816,943.93  |



## **II. INFORMACIÓN PRESUPUESTARIA**



Ente Público: TRIBUNAL ELECTORAL DEL ESTADO DE YUCATÁN  
Estado Analítico de Ingresos  
Del 1o. de enero al 31 de marzo de 2024

| Rubro de Ingresos   | Ingreso                |                            |                        |                            |                       | Diferencia<br>6 = (5 - 1) |
|---|------------------------|----------------------------|------------------------|----------------------------|-----------------------|---------------------------|
|   | Estimado               | Ampliaciones y Reducciones | Modificado             | Devengado                  | Recaudado             |                           |
|   | 1                      | 2                          | 3 = (1 + 2)            | 4                          | 5                     |                           |
| Impuestos   | \$0.00                 | \$0.00                     | \$0.00                 | \$0.00                     | \$0.00                | \$0.00                    |
| Cuotas y Aportaciones de Seguridad Social   | \$0.00                 | \$0.00                     | \$0.00                 | \$0.00                     | \$0.00                | \$0.00                    |
| Contribuciones de Mejoras   | \$0.00                 | \$0.00                     | \$0.00                 | \$0.00                     | \$0.00                | \$0.00                    |
| Derechos  | \$0.00                 | \$0.00                     | \$0.00                 | \$0.00                     | \$0.00                | \$0.00                    |
| Productos   | \$0.00                 | \$614.85                   | \$614.85               | \$614.85                   | \$614.85              | \$614.85                  |
| Aprovechamientos  | \$0.00                 | \$0.00                     | \$0.00                 | \$0.00                     | \$0.00                | \$0.00                    |
| Ingresos por Venta de Bienes, Prestación de Servicios y Otros Ingresos  | \$0.00                 | \$0.00                     | \$0.00                 | \$0.00                     | \$0.00                | \$0.00                    |
| Participaciones, Aportaciones, Convenios, Incentivos Derivados de la Colaboración Fiscal y Fondos Distintos de Aportaciones   | \$0.00                 | \$0.00                     | \$0.00                 | \$0.00                     | \$0.00                | \$0.00                    |
| Transferencias, Asignaciones, Subsidios y Subvenciones, y Pensiones y Jubilaciones  | \$31,930,755.00        | \$0.00                     | \$31,930,755.00        | \$8,858,371.00             | \$8,858,371.00        | -\$23,072,384.00          |
| Ingresos Derivados de Financiamientos   | \$0.00                 | \$0.00                     | \$0.00                 | \$0.00                     | \$0.00                | \$0.00                    |
| <b>Total</b>  | <b>\$31,930,755.00</b> | <b>\$614.85</b>            | <b>\$31,931,369.85</b> | <b>\$8,858,985.85</b>      | <b>\$8,858,985.85</b> | <b>\$0.00</b>             |
|   |                        |                            |                        | <b>INGRESOS EXCEDENTES</b> |                       |                           |
| Estado Analítico de Ingresos Por Fuente de Financiamiento   | Ingreso                |                            |                        |                            |                       | Diferencia<br>6 = (5 - 1) |
|   | Estimado               | Ampliaciones y Reducciones | Modificado             | Devengado                  | Recaudado             |                           |
|   | 1                      | 2                          | 3 = (1 + 2)            | 4                          | 5                     |                           |
| <b>Ingresos del Poder Ejecutivo Federal o Estatal y de Los Municipios</b>   | <b>\$0.00</b>          | <b>\$0.00</b>              | <b>\$0.00</b>          | <b>\$0.00</b>              | <b>\$0.00</b>         | <b>\$0.00</b>             |
| Impuestos   | \$0.00                 | \$0.00                     | \$0.00                 | \$0.00                     | \$0.00                | \$0.00                    |
| Cuotas y Aportaciones de Seguridad Social   | \$0.00                 | \$0.00                     | \$0.00                 | \$0.00                     | \$0.00                | \$0.00                    |
| Contribuciones de Mejoras   | \$0.00                 | \$0.00                     | \$0.00                 | \$0.00                     | \$0.00                | \$0.00                    |
| Derechos  | \$0.00                 | \$0.00                     | \$0.00                 | \$0.00                     | \$0.00                | \$0.00                    |
| Productos   | \$0.00                 | \$0.00                     | \$0.00                 | \$0.00                     | \$0.00                | \$0.00                    |
| Aprovechamientos  | \$0.00                 | \$0.00                     | \$0.00                 | \$0.00                     | \$0.00                | \$0.00                    |
| Participaciones, Aportaciones, Convenios, Incentivos Derivados de la Colaboración Fiscal y Fondos Distintos de Aportaciones   | \$0.00                 | \$0.00                     | \$0.00                 | \$0.00                     | \$0.00                | \$0.00                    |
| Transferencias, Asignaciones, Subsidios y Subvenciones, y Pensiones y Jubilaciones  | \$0.00                 | \$0.00                     | \$0.00                 | \$0.00                     | \$0.00                | \$0.00                    |
| <b>Ingresos de Los Entes Públicos de Los Poderes Legislativo y Judicial, de Los órganos Autónomos y del Sector Paraestatal o Paramunicipal, Así Como de las Empresas Productivas del Estado</b> | <b>\$31,930,755.00</b> | <b>\$614.85</b>            | <b>\$31,931,369.85</b> | <b>\$8,858,985.85</b>      | <b>\$8,858,985.85</b> | <b>-\$23,071,769.15</b>   |
| Cuotas y Aportaciones de Seguridad Social   | \$0.00                 | \$0.00                     | \$0.00                 | \$0.00                     | \$0.00                | \$0.00                    |
| Productos   | \$0.00                 | \$614.85                   | \$614.85               | \$614.85                   | \$614.85              | \$614.85                  |
| Ingresos por Venta de Bienes, Prestación de Servicios y Otros Ingresos  | \$0.00                 | \$0.00                     | \$0.00                 | \$0.00                     | \$0.00                | \$0.00                    |
| Transferencias, Asignaciones, Subsidios y Subvenciones, y Pensiones y Jubilaciones  | \$31,930,755.00        | \$0.00                     | \$31,930,755.00        | \$8,858,371.00             | \$8,858,371.00        | -\$23,072,384.00          |
| <b>Ingresos Derivados de Financiamiento</b>   | <b>\$0.00</b>          | <b>\$0.00</b>              | <b>\$0.00</b>          | <b>\$0.00</b>              | <b>\$0.00</b>         | <b>\$0.00</b>             |
| Ingresos Derivados de Financiamientos   | \$0.00                 | \$0.00                     | \$0.00                 | \$0.00                     | \$0.00                | \$0.00                    |
| <b>Total</b>  | <b>\$31,930,755.00</b> | <b>\$614.85</b>            | <b>\$31,931,369.85</b> | <b>\$8,858,985.85</b>      | <b>\$8,858,985.85</b> | <b>\$0.00</b>             |
|   |                        |                            |                        | <b>INGRESOS EXCEDENTES</b> |                       |                           |



Ente Público: TRIBUNAL ELECTORAL DEL ESTADO DE YUCATÁN  
Estado Analítico del Ejercicio del Presupuesto de Egresos  
Clasificación Administrativa  
Del 1o. de enero al 31 de marzo de 2024

| Concepto                                 | Egresos         |                                |                 |                |                | Subejercicio    |
|--|-----------------|--------------------------------|-----------------|----------------|----------------|-----------------|
|  | Aprobado        | Ampliaciones/<br>(Reducciones) | Modificado      | Devengado      | Pagado         |                 |
|  | 1               | 2                              | 3 = (1 + 2)     | 4              | 5              |                 |
| TRIBUNAL ELECTORAL DEL ESTADO DE YUCATÁN | \$31,930,755.00 | \$0.00                         | \$31,930,755.00 | \$4,816,943.93 | \$4,816,943.93 | \$27,113,811.07 |



Ente Público: TRIBUNAL ELECTORAL DEL ESTADO DE YUCATÁN

Estado Analítico del Ejercicio del Presupuesto de Egresos

Clasificación Económica (por Tipo de Gasto)

Del 1o. de enero al 31 de marzo de 2024

| Concepto  | Egresos                |                                |                        |                       |                       | Subejercicio<br>6 = (3 - 4) |
|---|------------------------|--------------------------------|------------------------|-----------------------|-----------------------|-----------------------------|
|   | Aprobado               | Ampliaciones/<br>(Reducciones) | Modificado             | Devengado             | Pagado                |                             |
|   | 1                      | 2                              | 3 = (1 + 2)            | 4                     | 5                     |                             |
| Gasto Corriente                                   | \$31,930,755.00        | \$0.00                         | \$31,930,755.00        | \$4,816,943.93        | \$4,816,943.93        | \$27,113,811.07             |
| Gasto de Capital                                  | \$0.00                 | \$0.00                         | \$0.00                 | \$0.00                | \$0.00                | \$0.00                      |
| Amortización de la Deuda y Disminución de Pasivos | \$0.00                 | \$0.00                         | \$0.00                 | \$0.00                | \$0.00                | \$0.00                      |
| Pensiones y Jubilaciones                          | \$0.00                 | \$0.00                         | \$0.00                 | \$0.00                | \$0.00                | \$0.00                      |
| Participaciones                                   | \$0.00                 | \$0.00                         | \$0.00                 | \$0.00                | \$0.00                | \$0.00                      |
| <b>Total del Gasto</b>                            | <b>\$31,930,755.00</b> | <b>\$0.00</b>                  | <b>\$31,930,755.00</b> | <b>\$4,816,943.93</b> | <b>\$4,816,943.93</b> | <b>\$27,113,811.07</b>      |







Ente Público: TRIBUNAL ELECTORAL DEL ESTADO DE YUCATÁN  
Estado Analítico del Ejercicio del Presupuesto de Egresos  
Clasificación por Objeto del Gasto (Capítulo y Concepto)  
Del 1o. de enero al 31 de marzo de 2024

| Concepto   | Egresos                |                                |                        |                       |                       | Subejercicio<br>6 = (3 - 4) |
|--|------------------------|--------------------------------|------------------------|-----------------------|-----------------------|-----------------------------|
|  | Aprobado               | Ampliaciones/<br>(Reducciones) | Modificado             | Devengado             | Pagado                |                             |
|  | 1                      | 2                              | 3 = (1 + 2)            | 4                     | 5                     |                             |
| Costo por Coberturas                               | \$0.00                 | \$0.00                         | \$0.00                 | \$0.00                | \$0.00                | \$0.00                      |
| Apoyos Financieros                                 | \$0.00                 | \$0.00                         | \$0.00                 | \$0.00                | \$0.00                | \$0.00                      |
| Adeudos de Ejercicios Fiscales Anteriores (Adefas) | \$0.00                 | \$0.00                         | \$0.00                 | \$0.00                | \$0.00                | \$0.00                      |
| <b>Total del Gasto</b>                             | <b>\$31,930,755.00</b> | <b>\$0.00</b>                  | <b>\$31,930,755.00</b> | <b>\$4,816,943.93</b> | <b>\$4,816,943.93</b> | <b>\$27,113,811.07</b>      |



Ente Público: TRIBUNAL ELECTORAL DEL ESTADO DE YUCATÁN  
 Estado Analítico del Ejercicio del Presupuesto de Egresos  
 Clasificación Funcional (Finalidad y Función)  
 Del 1o. de enero al 31 de marzo de 2024

| Concepto  | Egresos                |                                |                        |                       |                       | Subejercicio<br>6 = (3 - 4) |
|---|------------------------|--------------------------------|------------------------|-----------------------|-----------------------|-----------------------------|
|   | Aprobado               | Ampliaciones/<br>(Reducciones) | Modificado             | Devengado             | Pagado                |                             |
|   | 1                      | 2                              | 3 = (1 + 2)            | 4                     | 5                     |                             |
| <b>Gobierno</b>   | <b>\$31,930,755.00</b> | <b>\$0.00</b>                  | <b>\$31,930,755.00</b> | <b>\$4,816,943.93</b> | <b>\$4,816,943.93</b> | <b>\$27,113,811.07</b>      |
| Legislación   | \$0.00                 | \$0.00                         | \$0.00                 | \$0.00                | \$0.00                | \$0.00                      |
| Justicia  | \$31,930,755.00        | \$0.00                         | \$31,930,755.00        | \$4,816,943.93        | \$4,816,943.93        | \$27,113,811.07             |
| Coordinación de la Política de Gobierno   | \$0.00                 | \$0.00                         | \$0.00                 | \$0.00                | \$0.00                | \$0.00                      |
| Relaciones Exteriores   | \$0.00                 | \$0.00                         | \$0.00                 | \$0.00                | \$0.00                | \$0.00                      |
| Asuntos Financieros y Hacendarios   | \$0.00                 | \$0.00                         | \$0.00                 | \$0.00                | \$0.00                | \$0.00                      |
| Seguridad Nacional  | \$0.00                 | \$0.00                         | \$0.00                 | \$0.00                | \$0.00                | \$0.00                      |
| Asuntos de Orden Público y Seguridad Interior   | \$0.00                 | \$0.00                         | \$0.00                 | \$0.00                | \$0.00                | \$0.00                      |
| Otros Servicios Generales   | \$0.00                 | \$0.00                         | \$0.00                 | \$0.00                | \$0.00                | \$0.00                      |
| <b>Desarrollo Social</b>  | <b>\$0.00</b>          | <b>\$0.00</b>                  | <b>\$0.00</b>          | <b>\$0.00</b>         | <b>\$0.00</b>         | <b>\$0.00</b>               |
| Protección Ambiental  | \$0.00                 | \$0.00                         | \$0.00                 | \$0.00                | \$0.00                | \$0.00                      |
| Vivienda y Servicios a la Comunidad   | \$0.00                 | \$0.00                         | \$0.00                 | \$0.00                | \$0.00                | \$0.00                      |
| Salud   | \$0.00                 | \$0.00                         | \$0.00                 | \$0.00                | \$0.00                | \$0.00                      |
| Recreación, Cultura y Otras Manifestaciones Sociales  | \$0.00                 | \$0.00                         | \$0.00                 | \$0.00                | \$0.00                | \$0.00                      |
| Educación   | \$0.00                 | \$0.00                         | \$0.00                 | \$0.00                | \$0.00                | \$0.00                      |
| Protección Social   | \$0.00                 | \$0.00                         | \$0.00                 | \$0.00                | \$0.00                | \$0.00                      |
| Otros Asuntos Sociales  | \$0.00                 | \$0.00                         | \$0.00                 | \$0.00                | \$0.00                | \$0.00                      |
| <b>Desarrollo Económico</b>   | <b>\$0.00</b>          | <b>\$0.00</b>                  | <b>\$0.00</b>          | <b>\$0.00</b>         | <b>\$0.00</b>         | <b>\$0.00</b>               |
| Asuntos Económicos, Comerciales y Laborales en General  | \$0.00                 | \$0.00                         | \$0.00                 | \$0.00                | \$0.00                | \$0.00                      |
| Agropecuaria, Silvicultura, Pesca y Caza  | \$0.00                 | \$0.00                         | \$0.00                 | \$0.00                | \$0.00                | \$0.00                      |
| Combustible y Energía   | \$0.00                 | \$0.00                         | \$0.00                 | \$0.00                | \$0.00                | \$0.00                      |
| Minería, Manufacturas y Construcción  | \$0.00                 | \$0.00                         | \$0.00                 | \$0.00                | \$0.00                | \$0.00                      |
| Transporte  | \$0.00                 | \$0.00                         | \$0.00                 | \$0.00                | \$0.00                | \$0.00                      |
| Comunicaciones  | \$0.00                 | \$0.00                         | \$0.00                 | \$0.00                | \$0.00                | \$0.00                      |
| Turismo   | \$0.00                 | \$0.00                         | \$0.00                 | \$0.00                | \$0.00                | \$0.00                      |
| Ciencia, Tecnología e Innovación  | \$0.00                 | \$0.00                         | \$0.00                 | \$0.00                | \$0.00                | \$0.00                      |
| Otras Industrias y Otros Asuntos Económicos   | \$0.00                 | \$0.00                         | \$0.00                 | \$0.00                | \$0.00                | \$0.00                      |
| <b>Otras No Clasificadas en Funciones Anteriores</b>  | <b>\$0.00</b>          | <b>\$0.00</b>                  | <b>\$0.00</b>          | <b>\$0.00</b>         | <b>\$0.00</b>         | <b>\$0.00</b>               |
| Transacciones de la Deuda Pública / Costo Financiero de la Deuda                              | \$0.00                 | \$0.00                         | \$0.00                 | \$0.00                | \$0.00                | \$0.00                      |
| Transferencias, Participaciones y Aportaciones Entre Diferentes Niveles y órdenes de Gobierno | \$0.00                 | \$0.00                         | \$0.00                 | \$0.00                | \$0.00                | \$0.00                      |
| Saneamiento del Sistema Financiero  | \$0.00                 | \$0.00                         | \$0.00                 | \$0.00                | \$0.00                | \$0.00                      |
| Adeudos de Ejercicios Fiscales Anteriores   | \$0.00                 | \$0.00                         | \$0.00                 | \$0.00                | \$0.00                | \$0.00                      |
| <b>Total del Gasto</b>  | <b>\$31,930,755.00</b> | <b>\$0.00</b>                  | <b>\$31,930,755.00</b> | <b>\$4,816,943.93</b> | <b>\$4,816,943.93</b> | <b>\$27,113,811.07</b>      |



Ente Público: TRIBUNAL ELECTORAL DEL ESTADO DE YUCATÁN

Indicadores de Postura Fiscal

Del 1o. de enero al 31 de marzo de 2024

(Cifras en Pesos)

| Concepto   | Estimado/Aprobado      | Devengado             | Recaudado/Pagado      |
|--|------------------------|-----------------------|-----------------------|
| <b>I. Ingresos Presupuestarios (I=1+2)</b>                             | <b>\$31,930,755.00</b> | <b>\$8,858,985.85</b> | <b>\$8,858,985.85</b> |
| 1. Ingresos del Gobierno de la Entidad Federativa                      | \$31,930,755.00        | \$8,858,985.85        | \$8,858,985.85        |
| 2. Ingresos del Sector Paraestatal                                     | \$0.00                 | \$0.00                | \$0.00                |
| <b>II. Egresos Presupuestarios (II=3+4)</b>                            | <b>\$31,930,755.00</b> | <b>\$4,816,943.93</b> | <b>\$4,816,943.93</b> |
| 3. Egresos del Gobierno de la Entidad Federativa                       | \$31,930,755.00        | \$4,816,943.93        | \$4,816,943.93        |
| 4. Egresos del Sector Paraestatal                                      | \$0.00                 | \$0.00                | \$0.00                |
| <b>III. Balance Presupuestario (Superávit o Déficit) (III = I- II)</b> | <b>\$0.00</b>          | <b>\$4,042,041.92</b> | <b>\$4,042,041.92</b> |
| Concepto   | Estimado/Aprobado      | Devengado             | Recaudado/Pagado      |
| <b>III. Balance Presupuestario (Superávit o Déficit)</b>               | <b>\$0.00</b>          | <b>\$4,042,041.92</b> | <b>\$4,042,041.92</b> |
| IV. Intereses, Comisiones y Gastos de la Deuda                         | \$0.00                 | \$0.00                | \$0.00                |
| <b>V. Balance Primario (Superávit o Déficit) (V= Iii+ IV)</b>          | <b>\$0.00</b>          | <b>\$4,042,041.92</b> | <b>\$4,042,041.92</b> |
| Concepto   | Estimado/Aprobado      | Devengado             | Recaudado/Pagado      |
| A. Financiamiento  | \$0.00                 | \$0.00                | \$0.00                |
| B. Amortización de la Deuda  | \$0.00                 | \$0.00                | \$0.00                |
| <b>C. Endeudamiento ó Desendeudamiento (C = A- B)</b>                  | <b>\$0.00</b>          | <b>\$0.00</b>         | <b>\$0.00</b>         |



Ente Público: TRIBUNAL ELECTORAL DEL ESTADO DE YUCATÁN  
Endeudamiento Neto  
Acumulado del 1 de enero al 31 de marzo del 2024  
Cifras en Pesos

| Identificación de Crédito o Instrumento | Colocación<br>A | Amortización<br>B | Endeudamiento Neto<br>C = A - B |
|---|-----------------|-------------------|---------------------------------|
| SIN INFORMACIÓN QUE REVELAR             | 0.00            | 0.00              | 0.00                            |

Bajo protesta de decir verdad declaramos que los Estados Financieros y sus Notas son razonablemente correctos y son responsabilidad del emisor.



Ente Público: TRIBUNAL ELECTORAL DEL ESTADO DE YUCATÁN  
Intereses de la deuda  
Acumulado del 1 de enero al 31 de marzo del 2024  
Cifras en Pesos

| Identificación de Crédito o Instrumento | Devengado   | Pagado      |
|---|-------------|-------------|
| Créditos Bancarios                      | 0.00        | 0.00        |
| Total Créditos Bancarios                | 0.00        | 0.00        |
| Otros Instrumentos de Deuda             | 0.00        | 0.00        |
| Total Otros Instrumentos de Deuda       | 0.00        | 0.00        |
| <b>TOTAL</b>                            | <b>0.00</b> | <b>0.00</b> |

Bajo protesta de decir verdad declaramos que los Estados Financieros y sus Notas son razonablemente correctos y son responsabilidad del emisor.



# III. INFORMACIÓN PROGRAMÁTICA



Ente Público: TRIBUNAL ELECTORAL DEL ESTADO DE YUCATÁN  
Gasto por Categoría Programática  
Del 1o. de enero al 31 de marzo de 2024

| Concepto  | Egresos                |                                |                        |                       |                       | Subejercicio<br>6 = (3 - 4) |
|---|------------------------|--------------------------------|------------------------|-----------------------|-----------------------|-----------------------------|
|   | Aprobado               | Ampliaciones/<br>(Reducciones) | Modificado             | Devengado             | Pagado                |                             |
|   | 1                      | 2                              | 3 = (1 + 2)            | 4                     | 5                     |                             |
| <b>Programas</b>  | <b>\$31,930,755.00</b> | <b>\$0.00</b>                  | <b>\$31,930,755.00</b> | <b>\$4,816,943.93</b> | <b>\$4,816,943.93</b> | <b>\$27,113,811.07</b>      |
| <b>Subsidio: Sector Social y Privado o Entidades Federativas y Municipios</b> | <b>\$0.00</b>          | <b>\$0.00</b>                  | <b>\$0.00</b>          | <b>\$0.00</b>         | <b>\$0.00</b>         | <b>\$0.00</b>               |
| Sujetos a Reglas de Operación   | \$0.00                 | \$0.00                         | \$0.00                 | \$0.00                | \$0.00                | \$0.00                      |
| Otros Subsidios   | \$0.00                 | \$0.00                         | \$0.00                 | \$0.00                | \$0.00                | \$0.00                      |
| <b>Desempeño de las Funciones</b>   | <b>\$27,244,395.00</b> | <b>\$11,052.54</b>             | <b>\$27,255,447.54</b> | <b>\$3,952,227.82</b> | <b>\$3,952,227.82</b> | <b>\$23,303,219.72</b>      |
| Prestación de Servicios Públicos  | \$27,244,395.00        | \$11,052.54                    | \$27,255,447.54        | \$3,952,227.82        | \$3,952,227.82        | \$23,303,219.72             |
| Provisión de Bienes Públicos  | \$0.00                 | \$0.00                         | \$0.00                 | \$0.00                | \$0.00                | \$0.00                      |
| Planeación, seguimiento y evaluación de políticas públicas                    | \$0.00                 | \$0.00                         | \$0.00                 | \$0.00                | \$0.00                | \$0.00                      |
| Promoción y fomento   | \$0.00                 | \$0.00                         | \$0.00                 | \$0.00                | \$0.00                | \$0.00                      |
| Regulación y supervisión  | \$0.00                 | \$0.00                         | \$0.00                 | \$0.00                | \$0.00                | \$0.00                      |
| Funciones de las Fuerzas Armadas (Únicamente Gobierno Federal)                | \$0.00                 | \$0.00                         | \$0.00                 | \$0.00                | \$0.00                | \$0.00                      |
| Específicos   | \$0.00                 | \$0.00                         | \$0.00                 | \$0.00                | \$0.00                | \$0.00                      |
| Proyectos de Inversión  | \$0.00                 | \$0.00                         | \$0.00                 | \$0.00                | \$0.00                | \$0.00                      |
| <b>Administrativos y de Apoyo</b>   | <b>\$4,686,360.00</b>  | <b>-\$11,052.54</b>            | <b>\$4,675,307.46</b>  | <b>\$864,716.11</b>   | <b>\$864,716.11</b>   | <b>\$3,810,591.35</b>       |
| Apoyo al proceso presupuestario y para mejorar la eficiencia institucional    | \$4,686,360.00         | -\$11,052.54                   | \$4,675,307.46         | \$864,716.11          | \$864,716.11          | \$3,810,591.35              |
| Apoyo a la función pública y al mejoramiento de la gestión                    | \$0.00                 | \$0.00                         | \$0.00                 | \$0.00                | \$0.00                | \$0.00                      |
| Operaciones ajenas  | \$0.00                 | \$0.00                         | \$0.00                 | \$0.00                | \$0.00                | \$0.00                      |
| <b>Compromisos</b>  | <b>\$0.00</b>          | <b>\$0.00</b>                  | <b>\$0.00</b>          | <b>\$0.00</b>         | <b>\$0.00</b>         | <b>\$0.00</b>               |
| Obligaciones de cumplimiento de resolución jurisdiccional                     | \$0.00                 | \$0.00                         | \$0.00                 | \$0.00                | \$0.00                | \$0.00                      |
| Desastres Naturales   | \$0.00                 | \$0.00                         | \$0.00                 | \$0.00                | \$0.00                | \$0.00                      |
| <b>Obligaciones</b>   | <b>\$0.00</b>          | <b>\$0.00</b>                  | <b>\$0.00</b>          | <b>\$0.00</b>         | <b>\$0.00</b>         | <b>\$0.00</b>               |
| Pensiones y jubilaciones  | \$0.00                 | \$0.00                         | \$0.00                 | \$0.00                | \$0.00                | \$0.00                      |
| Aportaciones a la seguridad social  | \$0.00                 | \$0.00                         | \$0.00                 | \$0.00                | \$0.00                | \$0.00                      |
| Aportaciones a fondos de estabilización                                       | \$0.00                 | \$0.00                         | \$0.00                 | \$0.00                | \$0.00                | \$0.00                      |
| Aportaciones a fondos de inversión y reestructura de pensiones                | \$0.00                 | \$0.00                         | \$0.00                 | \$0.00                | \$0.00                | \$0.00                      |
| <b>Programas de Gasto Federalizado (Gobierno Federal)</b>                     | <b>\$0.00</b>          | <b>\$0.00</b>                  | <b>\$0.00</b>          | <b>\$0.00</b>         | <b>\$0.00</b>         | <b>\$0.00</b>               |
| Gasto Federalizado  | \$0.00                 | \$0.00                         | \$0.00                 | \$0.00                | \$0.00                | \$0.00                      |
| Participaciones a Entidades Federativas y Municipios                          | \$0.00                 | \$0.00                         | \$0.00                 | \$0.00                | \$0.00                | \$0.00                      |
| Costo financiero, deuda o apoyos a deudores y ahorradores de la banca         | \$0.00                 | \$0.00                         | \$0.00                 | \$0.00                | \$0.00                | \$0.00                      |
| Adeudos de ejercicios fiscales anteriores                                     | \$0.00                 | \$0.00                         | \$0.00                 | \$0.00                | \$0.00                | \$0.00                      |
| <b>Total del Gasto</b>  | <b>\$31,930,755.00</b> | <b>\$0.00</b>                  | <b>\$31,930,755.00</b> | <b>\$4,816,943.93</b> | <b>\$4,816,943.93</b> | <b>\$27,113,811.07</b>      |



**Programas y Proyectos de Inversión**

**Al 31 de marzo de 2024**

**(Cifras en Pesos)**

**Ente Público: TRIBUNAL ELECTORAL DEL ESTADO DE YUCATÁN**

*SIN INFORMACIÓN QUE REVELAR*

Bajo protesta de decir verdad declaramos que los Estados Financieros y sus Notas son razonablemente correctos y son responsabilidad del emisor.



Indicadores de Resultados

Al 31 de marzo de 2024

(Cifras en Pesos)

Ente Público: TRIBUNAL ELECTORAL DEL ESTADO DE YUCATÁN

| Ejercicio | Fecha de inicio del periodo que se informa | Fecha de término del periodo que se informa | Nombre del programa o concepto al que corresponde el indicador | Objetivo institucional   | Nombre(s) del(os) indicador(es)                                 | Dimensión(es) a medir | Definición del indicador  | Método de cálculo con variables de la fórmula  | Unidad de medida | Frecuencia de medición | Metas anuales programadas | Metas ajustadas que existan, en su caso | Metas realizadas al 31 de marzo de 2024 | Avance de metas | Sentido del indicador (catálogo) | Fuente de información  |
|-----------|--|---|--|--|---|-----------------------|---|--|------------------|------------------------|---------------------------|---|---|-----------------|----------------------------------|--|
| 2024      | 01/01/2024                                 | 31/03/2024                                  | Impartición de Justicia Política Electoral                     | Alta participación de la población en edad de emitir su voto en el Estado de Yucatán | Porcentaje de resoluciones dictadas por el TEEY                 | Eficacia              | Sustanciación y Resolución de medios de impugnación derivados de controversias realizados | (Resoluciones emitidas / Juicios promovidos) * 100   | Sentencias       | Trimestral             | 150                       |   | 34                                      | 23%             | Ascendente                       | Resoluciones emitidas por el Pleno del TEEY                                |
| 2024      | 01/01/2024                                 | 31/03/2024                                  | Impartición de Justicia Política Electoral                     | Alta participación de la población en edad de emitir su voto en el Estado de Yucatán | Porcentaje de resoluciones publicadas en la página web del TEEY | Eficiencia            | Información de juicios promovidos ante el TEEY publicada                                  | (Resoluciones de juicios publicados en la página institucional del TEEY / Resoluciones emitidas por el Pleno del TEEY) * 100 | Publicaciones    | Trimestral             | 130                       |   | 10                                      | 8%              | Ascendente                       | Publicaciones digitales de las resoluciones emitidas por el Pleno del TEEY |



|      |            |            |   |   |  |            |  |  |                      |            |     |  |    |     |            |   |
|------|------------|------------|---|---|--|------------|--|--|----------------------|------------|-----|--|----|-----|------------|---|
| 2024 | 01/01/2024 | 31/03/2024 | Impartición de Justicia Política Electoral                                | Alta participación de la población en edad de emitir su voto en el Estado de Yucatán                                  | Porcentaje de proyecciones realizadas para las resoluciones dictadas por el TEEY | Eficacia   | Proyecciones realizadas por las Ponencias para la Sustanciación y Resolución de medios de impugnación derivadas de | (Proyecciones Realizadas / Juicios promovidos) * 100   | Proyecto de Resoción | Trimestral | 150 |  | 34 | 23% | Ascendente | Proyecto de Sentencia Final aprobado por el Pleno     |
| 2024 | 01/01/2024 | 31/03/2024 | Administración de los Recursos Humanos, Materiales y Financieros del TEEY | El Tribunal Electoral del Estado de Yucatán ejerza de manera eficiente los recursos humanos, materiales y financieros | Porcentaje de nóminas y servicios personales atendidos                           | Eficiencia | Recursos humanos proporcionados  | (Nóminas ordinarias y extraordinarias realizadas / Nóminas ordinarias y extraordinarias obligados) * 100                 | Documentos           | Trimestral | 26  |  | 6  | 23% | Ascendente | Comprobantes de dispersión y de pago bancario emitido |
| 2024 | 01/01/2024 | 31/03/2024 | Administración de los Recursos Humanos, Materiales y Financieros del TEEY | El Tribunal Electoral del Estado de Yucatán ejerza de manera eficiente los recursos humanos, materiales y financieros | Porcentaje de requerimientos de recursos materiales y bienes atendidos           | Eficiencia | Recursos materiales y bienes proporcionados  | (Requerimientos atendidos / Requerimientos recibidos) * 100  | Documentos           | Trimestral | 100 |  | 13 | 13% | Ascendente | Acuse de recibo del área solicitante                  |
| 2024 | 01/01/2024 | 31/03/2024 | Administración de los Recursos Humanos, Materiales y Financieros del TEEY | El Tribunal Electoral del Estado de Yucatán ejerza de manera eficiente los recursos humanos, materiales y financieros | Porcentaje de requerimientos de servicios generales atendidos                    | Eficiencia | Servicios generales solicitados proporcionados   | (Requerimientos atendidos / Requerimientos recibidos) * 100  | Documentos           | Trimestral | 250 |  | 79 | 32% | Ascendente | Acuse de recibo del área solicitante                  |
| 2024 | 01/01/2024 | 31/03/2024 | Administración de los Recursos Humanos, Materiales y Financieros del TEEY | El Tribunal Electoral del Estado de Yucatán ejerza de manera eficiente los recursos humanos, materiales y financieros | Porcentaje de informes requeridos por las autoridades revisoras presentados      | Eficacia   | Informes financieros y presupuestales emitidos   | (Número de informes financieros y presupuestales presentados / Número de informes financieros y presupuestales que marca | Informe              | Trimestral | 14  |  | 1  | 7%  | Ascendente | Acuse de recibo de la autoridad revisora              |
| 2024 | 01/01/2024 | 31/03/2024 | Administración de los Recursos Humanos, Materiales y Financieros del TEEY | El Tribunal Electoral del Estado de Yucatán ejerza de manera eficiente los recursos humanos, materiales y financieros | Porcentaje de informes programados que son presentados                           | Eficacia   | Informes rendidos por el Órgano de Control Interno de acuerdo al Plan de Trabajo Anual presentado ante el Pleno    | (Número de informes de auditoría interna presentados / Número de informes de auditoría interna programados) * 100        | Informe              | Trimestral | 4   |  | 0  | 0%  | Ascendente | Acuse de recibo de informe entregado                  |



|      |            |            |   |   |  |            |   |  |           |            |    |  |    |     |            |  |
|------|------------|------------|---|---|--|------------|---|--|-----------|------------|----|--|----|-----|------------|--|
| 2024 | 01/01/2024 | 31/03/2024 | Administración de los Recursos Humanos, Materiales y Financieros del TEEY | El Tribunal Electoral del Estado de Yucatán ejerza de manera eficiente los recursos humanos, materiales y financieros | Porcentaje de publicaciones del boletín informativo en la página web   | Calidad    | Imagen institucional posicionada  | (Publicación del boletín informativo en la página web / Eventos realizados en el TEEY) * 100   | Boletín   | Trimestral | 36 |  | 13 | 36% | Ascendente | Página web: <a href="http://www.teey.org.mx/noticias.php">www.teey.org.mx/noticias.php</a>                       |
| 2024 | 01/01/2024 | 31/03/2024 | Administración de los Recursos Humanos, Materiales y Financieros del TEEY | El Tribunal Electoral del Estado de Yucatán ejerza de manera eficiente los recursos humanos, materiales y financieros | Porcentaje de aprobación de Lineamientos de Archivo aprobados  | Calidad    | Lineamientos para la organización de archivos aprobado  | (Lineamientos para la Organización de Archivos del TEEY aprobados / Lineamientos para la Organización de Archivos establecidos por la norma) * 100   | Documento | Anual      | 1  |  | 0  | 0%  | Ascendente | Lineamientos para la Organización de Archivos del TEEY   |
| 2024 | 01/01/2024 | 31/03/2024 | Capacitación, Investigación y Desarrollo Institucional                    | Alta participación de la población en edad de emitir su voto en el Estado de Yucatán                                  | Investigación de Procesos Jurídicos en Materia Electoral   | Eficiencia | Investigación que permita dar a conocer nuevos criterios en procesos jurídicos en relación a la normatividad              | (Investigaciones que den a conocer nuevos criterios en procesos jurídicos sobre eventos especiales en materia electoral realizados / Investigaciones solicitadas)                              | Informe   | Trimestral | 1  |  | 0  | 0%  | Ascendente | Documento que contenga el Informe realizado por la Dirección de Estudio, Investigación Capacitación y Desarrollo |
| 2024 | 01/01/2024 | 31/03/2024 | Capacitación, Investigación y Desarrollo Institucional                    | Alta participación de la población en edad de emitir su voto en el Estado de Yucatán                                  | Porcentaje de autoridades administrativas y personas institucionales educativas que obtienen cursos de capacitación en materia de derecho político | Eficiencia | Capacitación a Servidores Públicos del TEEY, organismos, autoridades administrativas e instituciones educativas realizada | (Cursos de capacitación a Servidores Públicos del TEEY, organismos, autoridades administrativas e instituciones educativas realizados / Solicitudes de cursos de capacitación recibidas) * 100 | Curso     | Trimestral | 10 |  | 3  | 30% | Ascendente | Listas de asistencia e inscripciones a los cursos de capacitación y talleres                                     |



|      |            |            |  |  |   |            |   |   |            |            |     |  |    |     |            |  |
|------|------------|------------|--|--|---|------------|---|---|------------|------------|-----|--|----|-----|------------|--|
| 2024 | 01/01/2024 | 31/03/2024 | Transparencia  | Alta participación de la población en edad de emitir su voto en el Estado de Yucatán | Procesos de actualización de plataformas de transparencia   | Eficiencia | Actualización de la información del portal de transparencia realizada | (Actualización del Sistema de Portales de Obligaciones de Transparencia realizada / Actualizaciones según normatividad del Sistema de Portales de Obligaciones de Transparencia) * 100  | Página Web | Trimestral | 4   |  | 1  | 25% | Ascendente | Página web: <a href="http://www.teey.org.mx/transparencia.php">www.teey.org.mx/transparencia.php</a> |
| 2024 | 01/01/2024 | 31/03/2024 | Transparencia  | Alta participación de la población en edad de emitir su voto en el Estado de Yucatán | Porcentaje de atención a solicitudes de información   | Eficiencia | Respuesta a solicitudes de información proporcionada                  | (Proceso de atención de información / Solicitudes de información recibidas) * 100   | Documento  | Trimestral | 170 |  | 23 | 14% | Ascendente | Oficio de respuesta  |
| 2024 | 01/01/2024 | 31/03/2024 | Colaboración con el Observatorio de Participación Política de las Mujeres en Yucatán | Alta participación de la población en edad de emitir su voto en el Estado de Yucatán | Contratos realizados al precidir la Presidencia del Observatorio de Participación Política de las Mujeres en            | Eficiencia | Contratos para la realización de eventos del Observatorio firmados    | (Contratos para eventos del Observatorio de Participación Política de las Mujeres en Yucatán firmados / Eventos del Observatorio de Participación Política de las Mujeres en Yucatán realizados) * 100                                | Documento  | Trimestral | 2   |  | 0  | 0%  | Ascendente | Contrato firmado   |
| 2024 | 01/01/2024 | 31/03/2024 | Colaboración con el Observatorio de Participación Política de las Mujeres en Yucatán | Alta participación de la población en edad de emitir su voto en el Estado de Yucatán | Boletines de eventos realizados al precidir la Presidencia del Observatorio de Participación Política de las Mujeres en | Eficiencia | Boletines de los eventos del Observatorio realizados y publicados     | (Publicación del boletín de eventos del Observatorio de Participación Política de las Mujeres en Yucatán publicados en la página web / Eventos del Observatorio de Participación Política de las Mujeres en Yucatán realizados) * 100 | Boletín    | Trimestral | 2   |  | 0  | 0%  | Ascendente | Página web: <a href="http://www.teey.org.mx">www.teey.org.mx</a>                                     |

Bajo protesta de decir verdad declaramos que los Estados Financieros y sus Notas son razonablemente correctos y son responsabilidad del emisor.



# IV. INFORMACIÓN COMPLEMENTARIA



Ente Público: TRIBUNAL ELECTORAL DEL ESTADO DE YUCATÁN  
Relación de bienes que componen su Patrimonio  
Cuenta Pública 2024  
(Cifras en Pesos)

| Código              | Descripción del Bien   | Valor en libros |
|---------------------|--|-----------------|
| TEE-5111-141229-001 | Silla acojinada Sudden Comfort                                       | 24.69           |
| TEE-5111-141229-002 | Silla acojinada Sudden Comfort                                       | 24.69           |
| TEE-5111-141229-003 | Silla acojinada Sudden Comfort                                       | 24.69           |
| TEE-5111-141229-004 | Silla acojinada Sudden Comfort                                       | 24.69           |
| TEE-5111-141229-005 | Silla acojinada Sudden Comfort                                       | 24.69           |
| TEE-5111-141229-006 | Silla acojinada Sudden Comfort                                       | 24.69           |
| TEE-5111-141229-007 | Silla acojinada Sudden Comfort                                       | 24.69           |
| TEE-5111-141229-008 | Silla acojinada Sudden Comfort                                       | 24.69           |
| TEE-5111-141229-009 | Silla acojinada Sudden Comfort                                       | 24.69           |
| TEE-5111-141229-010 | Silla acojinada Sudden Comfort                                       | 24.69           |
| TEE-5111-141229-011 | Silla acojinada Sudden Comfort                                       | 24.69           |
| TEE-5111-141229-012 | Silla acojinada Sudden Comfort                                       | 24.69           |
| TEE-5111-141229-013 | Mesa plegable al centro de grado 1.83 m. Lifetime Products           | 67.45           |
| TEE-5111-141229-014 | Mesa plegable al centro de grado 1.83 m. Lifetime Products           | 67.45           |
| TEE-5191-150119-029 | Aire acondicionado minisplit de 24000 btu tipo inverter marca lennox | 1,131.00        |
| TEE-5191-150119-030 | Aire acondicionado minisplit de 24000 btu tipo inverter marca lennox | 1,131.00        |
| TEE-5191-150203-033 | Aire acondicionado minisplit de 12000 btu tipo inverter marca lennox | 712.43          |
| TEE-5191-150203-034 | Aire acondicionado minisplit de 12000 btu tipo inverter marca lennox | 712.43          |
| TEE-5191-150203-035 | Aire acondicionado minisplit de 12000 btu tipo inverter marca lennox | 712.43          |
| TEE-5191-150203-036 | Aire acondicionado minisplit de 12000 btu tipo inverter marca lennox | 712.43          |
| TEE-5191-150203-037 | Aire acondicionado minisplit de 12000 btu tipo inverter marca lennox | 712.43          |
| TEE-5191-150203-038 | Aire acondicionado minisplit de 12000 btu tipo inverter marca lennox | 712.43          |
| TEE-5691-150219-042 | Extintor de polvo químico cap de 4.5 Kg                              | 57.69           |
| TEE-5691-150219-045 | Extintor de polvo químico cap de 6 Kg                                | 66.99           |
| TEE-5691-150219-046 | Porta extintor cilíndrico de acero inoxidable                        | 70.18           |
| TEE-5691-150219-047 | Extintor de bióxido de carbono cap de 4.5 Kg                         | 265.17          |
| TEE-5191-150304-048 | Desapchador agua fria cal  | 156.00          |
| TEE-5671-150313-049 | Escalera Plataforma Europe 566-03                                    | 71.03           |
| TEE-5671-150313-050 | Escalera tijera 608-06   | 61.26           |
| TEE-5111-150126-055 | Silla de visita Eco-visita sin brazos                                | 31.13           |
| TEE-5111-150126-056 | Silla de visita Eco-visita sin brazos                                | 31.13           |
| TEE-5111-150126-057 | Silla de visita Eco-visita sin brazos                                | 31.13           |
| TEE-5111-150126-058 | Silla de visita Eco-visita sin brazos                                | 31.13           |
| TEE-5111-150126-059 | Silla de visita Eco-visita sin brazos                                | 31.13           |
| TEE-5111-150126-060 | Silla de visita Eco-visita sin brazos                                | 31.13           |
| TEE-5111-150126-061 | Silla de visita Eco-visita sin brazos                                | 31.13           |
| TEE-5111-150126-062 | Silla de visita Eco-visita sin brazos                                | 31.13           |
| TEE-5111-150126-063 | Silla de visita Eco-visita sin brazos                                | 31.13           |
| TEE-5111-150126-065 | Silla de visita Eco-visita sin brazos                                | 31.13           |
| TEE-5111-150126-066 | Silla de visita Eco-visita sin brazos                                | 31.13           |
| TEE-5111-150126-067 | Silla de visita Eco-visita sin brazos                                | 31.13           |
| TEE-5111-150126-068 | Silla de visita Eco-visita sin brazos                                | 31.13           |
| TEE-5111-150126-069 | Silla de visita Eco-visita sin brazos                                | 31.13           |



Ente Público: TRIBUNAL ELECTORAL DEL ESTADO DE YUCATÁN  
Relación de bienes que componen su Patrimonio  
Cuenta Pública 2024  
(Cifras en Pesos)

| Código              | Descripción del Bien                             | Valor en libros |
|---------------------|--|-----------------|
| TEE-5111-150126-070 | Silla de visita Eco-visita sin brazos            | 31.13           |
| TEE-5111-150126-071 | Silla de visita Eco-visita sin brazos            | 31.13           |
| TEE-5111-150126-072 | Silla de visita Eco-visita sin brazos            | 31.13           |
| TEE-5111-150126-073 | Silla de visita Eco-visita sin brazos            | 31.13           |
| TEE-5111-150126-074 | Silla de visita Eco-visita sin brazos            | 31.13           |
| TEE-5111-150126-075 | Silla de visita Eco-visita sin brazos            | 31.13           |
| TEE-5111-150126-076 | Silla de visita Eco-visita sin brazos            | 31.13           |
| TEE-5111-150126-077 | Silla de visita Eco-visita sin brazos            | 31.13           |
| TEE-5111-150126-078 | Silla de visita Eco-visita sin brazos            | 31.13           |
| TEE-5111-150126-079 | Silla de visita Eco-visita sin brazos            | 31.13           |
| TEE-5111-150126-080 | Silla de visita Eco-visita sin brazos            | 31.13           |
| TEE-5111-150126-081 | Silla de visita Eco-visita sin brazos            | 31.13           |
| TEE-5111-150126-082 | Silla de visita Eco-visita sin brazos            | 31.13           |
| TEE-5111-150126-083 | Silla de visita Eco-visita sin brazos            | 31.13           |
| TEE-5111-150126-084 | Silla de visita Eco-visita sin brazos            | 31.13           |
| TEE-5111-150126-085 | Silla de visita Eco-visita sin brazos            | 31.13           |
| TEE-5111-150126-086 | Silla de visita Eco-visita sin brazos            | 31.13           |
| TEE-5111-150126-087 | Silla de visita Eco-visita sin brazos            | 31.13           |
| TEE-5111-150126-088 | Silla de visita Eco-visita sin brazos            | 31.13           |
| TEE-5111-150126-089 | Silla de visita Eco-visita sin brazos            | 31.13           |
| TEE-5111-150126-090 | Silla de visita Eco-visita sin brazos            | 31.13           |
| TEE-5111-150126-091 | Sillón ejecutivo NF-288 con cabecera color negro | 158.14          |
| TEE-5111-150126-092 | Sillón ejecutivo NF-288 con cabecera color negro | 158.14          |
| TEE-5111-150126-093 | Sillón ejecutivo NF-288 con cabecera color negro | 158.14          |
| TEE-5111-150126-094 | Sillón ejecutivo NF-288 con cabecera color negro | 158.14          |
| TEE-5111-150126-095 | Sillón ejecutivo NF-288 con cabecera color negro | 158.14          |
| TEE-5111-150126-096 | Sillón ejecutivo NF-288 con cabecera color negro | 158.14          |
| TEE-5111-150126-097 | Sillón ejecutivo NF-288 con cabecera color negro | 158.14          |
| TEE-5111-150126-098 | Archivero metálico de 4 gavetas color arena      | 254.56          |
| TEE-5111-150126-099 | Archivero metálico de 4 gavetas color arena      | 254.56          |
| TEE-5111-150126-100 | Archivero metálico de 4 gavetas color arena      | 254.56          |
| TEE-5111-150126-101 | Mesa de juntas de 2.40 x 1.20 m                  | 721.72          |
| TEE-5111-150126-102 | Sillón ejecutivo NF-118                          | 67.86           |
| TEE-5111-150126-103 | Sillón ejecutivo NF-118                          | 67.86           |
| TEE-5111-150126-104 | Sillón ejecutivo NF-118                          | 67.86           |
| TEE-5111-150126-105 | Sillón ejecutivo NF-118                          | 67.86           |
| TEE-5111-150126-106 | Sillón ejecutivo NF-118                          | 67.86           |
| TEE-5111-150126-107 | Sillón ejecutivo NF-118                          | 67.86           |
| TEE-5111-150126-108 | Sillón ejecutivo NF-118                          | 67.86           |
| TEE-5111-150126-109 | Sillón ejecutivo NF-118                          | 67.86           |
| TEE-5111-150126-110 | Sillón ejecutivo NF-118                          | 67.86           |
| TEE-5111-150126-111 | Sillón ejecutivo NF-118                          | 67.86           |
| TEE-5111-150126-112 | Sillón ejecutivo NF-118                          | 67.86           |



Ente Público: TRIBUNAL ELECTORAL DEL ESTADO DE YUCATÁN  
Relación de bienes que componen su Patrimonio  
Cuenta Pública 2024  
(Cifras en Pesos)

| Código              | Descripción del Bien                                    | Valor en libros |
|---------------------|---|-----------------|
| TEE-5111-150126-113 | Sillón ejecutivo NF-118                                 | 67.86           |
| TEE-5111-150126-114 | Sillón ejecutivo NF-118                                 | 67.86           |
| TEE-5111-150126-115 | Sillón ejecutivo NF-118                                 | 67.86           |
| TEE-5111-150126-116 | Sillón ejecutivo NF-118                                 | 67.86           |
| TEE-5111-150126-117 | Sillón ejecutivo NF-118                                 | 67.86           |
| TEE-5111-150126-118 | Sillón ejecutivo NF-118                                 | 67.86           |
| TEE-5111-150126-119 | Sillón ejecutivo NF-118                                 | 67.86           |
| TEE-5111-150126-120 | Sillón ejecutivo NF-118                                 | 67.86           |
| TEE-5111-150126-121 | Mesa multiusos c/entrepaño 60x40x67                     | 61.99           |
| TEE-5111-150126-122 | Mesa multiusos c/entrepaño 60x40x67                     | 61.99           |
| TEE-5111-150126-123 | Escritorio península negro-burdeos                      | 154.00          |
| TEE-5111-150126-124 | Escritorio península negro-burdeos                      | 154.00          |
| TEE-5111-150126-125 | Escritorio península negro-burdeos                      | 154.00          |
| TEE-5111-150126-126 | Lateral península negro-burdeos                         | 69.70           |
| TEE-5111-150126-127 | Lateral península negro-burdeos                         | 69.70           |
| TEE-5111-150126-128 | Lateral península negro-burdeos                         | 69.70           |
| TEE-5111-150126-129 | Archivero móvil carta-oficio negro                      | 148.40          |
| TEE-5111-150126-130 | Archivero móvil carta-oficio negro                      | 148.40          |
| TEE-5111-150126-131 | Archivero móvil carta-oficio negro                      | 148.40          |
| TEE-5111-150126-132 | Archivero móvil carta-oficio negro                      | 148.40          |
| TEE-5111-150126-133 | Archivero móvil carta-oficio negro                      | 148.40          |
| TEE-5111-150126-134 | Credenza ejecutiva soft negro                           | 139.77          |
| TEE-5111-150126-135 | Credenza ejecutiva soft negro                           | 139.77          |
| TEE-5111-150126-136 | Módulo en L soft derecho                                | 167.78          |
| TEE-5111-150126-137 | Módulo en L soft izquierdo                              | 167.78          |
| TEE-5111-150126-138 | Librero ejecutivo soft negro                            | 209.84          |
| TEE-5111-150126-139 | Librero ejecutivo soft negro                            | 209.84          |
| TEE-5111-150126-140 | Sillón ejecutivo NF-3022 respaldo y asiento color negro | 110.48          |
| TEE-5111-150126-141 | Sillón ejecutivo NF-3022 respaldo y asiento color negro | 110.48          |
| TEE-5111-150126-142 | Módulo presidente negro                                 | 522.26          |
| TEE-5111-150126-143 | Módulo presidente negro                                 | 522.26          |
| TEE-5111-150126-144 | Librero presidente negro                                | 308.47          |
| TEE-5111-150126-145 | Librero presidente negro                                | 308.47          |
| TEE-5111-150126-146 | Gabinete met 183x84x38 negro                            | 262.00          |
| TEE-5111-150126-147 | Archivero vertical de 4 gavetas negro                   | 354.84          |
| TEE-5111-150126-148 | Archivero vertical de 4 gavetas negro                   | 354.84          |
| TEE-5111-150126-149 | Mesa de juntas melaminica redonda de 120 cm de diametro | 183.57          |
| TEE-5111-150126-150 | Mesa de juntas melaminica redonda de 120 cm de diametro | 183.57          |
| TEE-5111-150126-151 | Sillón mod. Parma de 3 plazas color negro               | 438.96          |
| TEE-5111-150126-152 | Escritorio con cajones de 120cm x60 cm negro            | 200.01          |
| TEE-5111-150126-153 | Escritorio con cajones de 120cm x60 cm negro            | 200.01          |
| TEE-5111-150126-154 | Escritorio con cajones de 120cm x60 cm negro            | 200.01          |
| TEE-5111-150126-155 | Base para mesa metz centro cromada                      | 77.24           |



Ente Público: TRIBUNAL ELECTORAL DEL ESTADO DE YUCATÁN  
Relación de bienes que componen su Patrimonio  
Cuenta Pública 2024  
(Cifras en Pesos)

| Código              | Descripción del Bien                              | Valor en libros |
|---------------------|---|-----------------|
| TEE-5111-150126-156 | Cubierta para mesa metz centro 110x60 color negro | 38.01           |
| TEE-5111-150126-157 | Librero mel ejecutivo sobre credenza 4 ptas       | 209.84          |
| TEE-5111-150126-158 | Librero mel ejecutivo sobre credenza 4 ptas       | 209.84          |
| TEE-5111-150126-159 | Conjunto ejecutivo peninsular sin librero         | 717.17          |
| TEE-5111-150126-160 | Librero sin crdenza Zapelli                       | 306.92          |
| TEE-5111-150126-161 | Mesa circular 100 x 75 Zapelli                    | 271.34          |
| TEE-5111-150126-162 | Escritorio peninsular negro                       | 154.00          |
| TEE-5111-150126-163 | Escritorio peninsular negro                       | 154.00          |
| TEE-5111-150126-164 | Lateral peninsula negro-burdeos                   | 69.70           |
| TEE-5111-150126-165 | Lateral peninsula negro-burdeos                   | 69.70           |
| TEE-5111-150126-166 | Credenza ejecutiva soft negro                     | 139.77          |
| TEE-5111-150126-167 | Archivero movil carta-oficio                      | 148.40          |
| TEE-5111-150126-168 | Archivero movil carta-oficio                      | 148.40          |
| TEE-5111-150126-169 | Mesa de trabajo melaminica de 120 cm              | 98.17           |
| TEE-5111-150126-170 | Sillón ejecutivo NF-288 con cabecera color negro  | 158.14          |
| TEE-5111-150126-171 | Sillón ejecutivo NF-288 con cabecera color negro  | 158.14          |
| TEE-5111-150126-172 | Silla de visita Eco-visita sin brazos             | 31.13           |
| TEE-5111-150126-173 | Silla de visita Eco-visita sin brazos             | 31.13           |
| TEE-5111-150126-174 | Silla de visita Eco-visita sin brazos             | 31.13           |
| TEE-5111-150126-175 | Silla de visita Eco-visita sin brazos             | 31.13           |
| TEE-5111-150126-176 | Silla de visita Eco-visita sin brazos             | 31.13           |
| TEE-5111-150126-177 | Silla de visita Eco-visita sin brazos             | 31.13           |
| TEE-5111-150126-178 | Silla secretarial NF-262 con brazos               | 67.86           |
| TEE-5111-150126-179 | Silla secretarial NF-262 con brazos               | 67.86           |
| TEE-5111-150126-180 | Silla secretarial NF-262 con brazos               | 67.86           |
| TEE-5111-150126-181 | Silla secretarial NF-262 con brazos               | 67.86           |
| TEE-5111-150126-182 | Gabinete met 183x84x38 negro                      | 262.00          |
| TEE-5111-150126-183 | Mesa multiusos c/entrepaño 60x40x67               | 61.99           |
| TEE-5111-150126-184 | Librero mel ejecutivo sobre credenza              | 209.84          |
| TEE-5111-150126-185 | Librero mel ejecutivo sobre credenza              | 209.84          |
| TEE-5111-150206-186 | Horno de microondas mabe                          | 119.39          |
| TEE-5191-150206-208 | Triturador royal SC170                            | 362.89          |
| TEE-5191-150206-209 | Triturador royal SC170                            | 362.89          |
| TEE-5191-150206-210 | Triturador royal SC170                            | 362.89          |
| TEE-5191-150206-211 | Triturador royal SC170                            | 362.89          |
| TEE-5191-150206-212 | Frigobar General Electric 4 pies cúbicos          | 399.09          |
| TEE-5191-150206-213 | Horno tostador Mabe Inox                          | 45.05           |
| TEE-5111-150303-214 | Mesa mutiuo 60x40x67                              | 74.38           |
| TEE-5111-150303-215 | Mesa mutiuo 60x40x67                              | 74.38           |
| TEE-5111-150303-216 | Mesa de trabajo melaminica de 120 cm              | 70.88           |
| TEE-5111-150303-217 | Archivero móvil carta-oficio negro                | 178.08          |
| TEE-5111-150303-218 | Archivero móvil carta-oficio negro                | 178.08          |
| TEE-5111-150303-219 | Estructura archivero 4 gav.                       | 232.00          |



Ente Público: TRIBUNAL ELECTORAL DEL ESTADO DE YUCATÁN  
Relación de bienes que componen su Patrimonio  
Cuenta Pública 2024  
(Cifras en Pesos)

| Código              | Descripción del Bien  | Valor en libros |
|---------------------|---|-----------------|
| TEE-5111-150303-220 | Cubierta melamina p/archivero   | 73.47           |
| TEE-5691-150520-272 | Porta extintor cilíndrico de acero inoxidable con cenicero                        | 72.34           |
| TEE-5111-150522-273 | Podium de madera  | 1,556.33        |
| TEE-5191-150522-274 | Letrero Armado  | 7,946.37        |
| TEE-5191-150522-275 | Placa de acrílico cristal de 6mm  | 404.65          |
| TEE-5111-150529-278 | Porta CPU de melamina color negro   | 35.05           |
| TEE-5111-150529-279 | Porta CPU de melamina color negro   | 35.05           |
| TEE-5111-150529-280 | Porta CPU de melamina color negro   | 35.05           |
| TEE-5111-150529-281 | Porta CPU de melamina color negro   | 35.05           |
| TEE-5111-150529-282 | Porta CPU de melamina color negro   | 35.05           |
| TEE-5111-150529-283 | Porta CPU de melamina color negro   | 35.05           |
| TEE-5111-150529-284 | Porta CPU de melamina color negro   | 35.05           |
| TEE-5111-150529-285 | Porta CPU de melamina color negro   | 35.05           |
| TEE-5111-150529-286 | Porta CPU de melamina color negro   | 35.05           |
| TEE-5111-150529-287 | Porta CPU de melamina color negro   | 35.05           |
| TEE-5111-150529-288 | Porta CPU de melamina color negro   | 35.05           |
| TEE-5111-150529-289 | Porta CPU de melamina color negro   | 35.05           |
| TEE-5111-150529-290 | Porta CPU de melamina color negro   | 35.05           |
| TEE-5111-150529-291 | Porta CPU de melamina color negro   | 35.05           |
| TEE-5111-150529-292 | Porta CPU de melamina color negro   | 35.05           |
| TEE-5111-150529-293 | Porta CPU de melamina color negro   | 35.05           |
| TEE-5111-150529-294 | Porta CPU de melamina color negro   | 35.05           |
| TEE-5111-150529-295 | Porta CPU de melamina color negro   | 35.05           |
| TEE-5111-150618-316 | Anaquelel metálico galvanizado con postes de 2.00 mts de altura con 6 niveles     | 234.32          |
| TEE-5111-150618-317 | Anaquelel metálico galvanizado con postes de 2.00 mts de altura con 6 niveles     | 234.32          |
| TEE-5111-150626-318 | Anaquelel metálico galvanizado con postes de 2.00 mts de altura con 6 niveles     | 234.32          |
| TEE-5111-150626-319 | Anaquelel metálico galvanizado con postes de 2.00 mts de altura con 6 niveles     | 234.32          |
| TEE-5111-150626-320 | Anaquelel metálico galvanizado con postes de 2.00 mts de altura con 6 niveles     | 234.32          |
| TEE-5111-150626-321 | Anaquelel metálico galvanizado con postes de 2.00 mts de altura con 6 niveles     | 234.32          |
| TEE-5111-150626-322 | Anaquelel metálico galvanizado con postes de 2.00 mts de altura con 6 niveles     | 234.32          |
| TEE-5111-150626-323 | Anaquelel metálico galvanizado con postes de 1.00 mts de altura con 3 niveles     | 117.16          |
| TEE-5111-150630-331 | Silla de visita Eco-visita sin brazos   | 51.91           |
| TEE-5111-150630-332 | Silla de visita Eco-visita sin brazos   | 51.91           |
| TEE-5111-150630-333 | Silla de visita Eco-visita sin brazos   | 51.91           |
| TEE-5111-150630-337 | Librero colgante de 1.20 Fliper door neg/bordeos                                  | 234.17          |
| TEE-5111-150630-338 | Librero colgante de 1.20 Fliper door neg/bordeos                                  | 234.17          |
| TEE-5111-150630-339 | Librero colgante de 1.20 Fliper door neg/bordeos                                  | 234.17          |
| TEE-5111-150630-340 | Archivero móvil carta-oficio negro/burdeos  | 234.32          |
| TEE-5111-150630-341 | Archivero móvil carta-oficio negro/burdeos  | 234.32          |
| TEE-5111-150701-351 | Mesa plegable 1.83 m. Lifetime  | 109.20          |
| TEE-5111-150701-352 | Mesa plegable 1.83 m. Lifetime  | 109.20          |
| TEE-5111-150721-353 | Archivero móvil carta-oficio negro / burdeos                                      | 249.94          |
| TEE-5111-150721-354 | Sillón ejecutivo NF-232A Respaldo en malla asiento tapiz color negro base cromada | 207.41          |



Ente Público: TRIBUNAL ELECTORAL DEL ESTADO DE YUCATÁN  
Relación de bienes que componen su Patrimonio  
Cuenta Pública 2024  
(Cifras en Pesos)

| Código              | Descripción del Bien  | Valor en libros |
|---------------------|---|-----------------|
| TEE-5111-150721-355 | Sillón ejecutivo NF-232A Respaldo en malla asiento tapiz color negro base cromada | 207.41          |
| TEE-5651-150725-362 | Teléfono multilínea análogo Panasonic #KX-T7750X                                  | 172.77          |
| TEE-5651-150725-363 | Teléfono multilínea análogo Panasonic #KX-T7750X                                  | 172.77          |
| TEE-5651-150725-364 | Teléfono multilínea análogo Panasonic #KX-T7750X                                  | 172.77          |
| TEE-5651-150725-365 | Teléfono multilínea análogo Panasonic #KX-T7750X                                  | 172.77          |
| TEE-5651-150725-366 | Teléfono multilínea análogo Panasonic #KX-T7750X                                  | 172.77          |
| TEE-5651-150725-367 | Teléfono inalámbrico Panasonic KX-TG4112  | 168.55          |
| TEE-5651-150725-368 | Teléfono inalámbrico Panasonic KX-TG4112  | 168.55          |
| TEE-5651-150725-369 | Teléfono inalámbrico Panasonic KX-TG4112  | 168.55          |
| TEE-5651-150725-370 | Teléfono multilínea KX-T7730X   | 260.90          |
| TEE-5651-150725-371 | Teléfono multilínea KX-T7730X   | 260.90          |
| TEE-5651-150725-372 | Teléfono multilínea KX-T7730X   | 260.90          |
| TEE-5651-150725-373 | Teléfono multilínea KX-T7730X   | 260.90          |
| TEE-5651-150725-374 | Teléfono multilínea KX-T7730X   | 260.90          |
| TEE-5651-150725-375 | Teléfono multilínea KX-T7730X   | 260.90          |
| TEE-5651-150725-376 | Paquete Panasonic TES824  | 1,172.30        |
| TEE-5651-150725-377 | Tarjeta de 8 extensiones unilíneas #KX-TE82474                                    | 568.67          |
| TEE-5651-150725-378 | Tarjeta Panasonic 3 líneas y 8 ext. Híbridas #KX-TE824                            | 658.03          |
| TEE-5111-150814-379 | Archivero móvil carta-oficio negro/burdeos  | 265.56          |
| TEE-5111-150820-380 | Archivero 2 gavetas negro   | 332.28          |
| TEE-5191-150817-381 | Frigobar IEM 7 pies   | 633.01          |
| TEE-5111-150903-382 | Librero colgante de 1.20 Fliper door neg/bordeos                                  | 228.81          |
| TEE-5191-150909-383 | Enfriador de agua 2 llaves silver   | 464.03          |
| TEE-5651-150925-386 | Teléfono Panasonic 3 líneas LCD 50 Mem #KX-T7716X                                 | 141.04          |
| TEE-5191-151015-387 | Aire acondicionado magnum 12000 BTUS inverter marca mirage                        | 1,140.75        |
| TEE-5191-151911-388 | Aire acondicionado Magnum 18000 Btus  | 1,561.55        |
| TEE-5671-151105-389 | Sopladora-aspiradora 4,7 A 1,2-29 M/MIN   | 216.67          |
| TEE-5651-151105-390 | Teléfono D/góndola c/ident de llamadas BL   | 69.17           |
| TEE-5111-151208-391 | Silla operativa C/BR fijo Resp. Alto tela negra crepé                             | 296.99          |
| TEE-5111-151207-392 | Mesa de trabajo melaminica de 120 cm  | 252.74          |
| TEE-5111-151211-393 | Librero colgante de 1.20 Fliper door neg/bordeos                                  | 314.24          |
| TEE-5111-151211-394 | Mesa de trabajo melaminica de 120 cm  | 252.74          |
| TEE-5111-151211-395 | Mesa de trabajo melaminica de 120 cm  | 252.74          |
| TEE-5111-151211-396 | Archivero móvil carta-oficio negro/burdeos  | 376.77          |
| TEE-5111-151211-397 | Archivero vertical de 2 gavetas negro   | 549.12          |
| TEE-5111-151211-398 | Archivero vertical de 2 gavetas negro   | 549.12          |
| TEE-5111-160119-400 | Horno de microondas LG 1.4 Grill  | 401.50          |
| TEE-5111-160218-402 | Sillón de respaldo alto econo-malla   | 290.14          |
| TEE-5191-161213-447 | Mini split de 18000 BTU marca Mirage inverter                                     | 3,300.00        |
| TEE-5191-170124-460 | Aire acondicionado minisplit tipo inverter 12000 Btus marca midea                 | 2,124.99        |
| TEE-5191-170124-461 | Aire acondicionado minisplit tipo inverter 12000 Btus marca midea                 | 2,124.99        |
| TEE-5621-170124-463 | Taladro rotomartillo de batería 3   | 722.22          |
| TEE-5671-170124-464 | Trituradora 16 hojas  | 623.05          |



Ente Público: TRIBUNAL ELECTORAL DEL ESTADO DE YUCATÁN  
Relación de bienes que componen su Patrimonio  
Cuenta Pública 2024  
(Cifras en Pesos)

| Código              | Descripción del Bien   | Valor en libros |
|---------------------|--|-----------------|
| TEE-5651-170216-465 | Cámara en forma de bala de alta definción de tecnología HDCVI            | 168.88          |
| TEE-5971-170918-474 | Licencia Office Std 2016, licencia Open Gobierno                         | 156.25          |
| TEE-5971-170918-475 | Licencia Office Std 2016, licencia Open Gobierno                         | 156.25          |
| TEE-5111-171002-480 | Escritorio Piccolo 90x60x75 cms wengue sin porta teclado y sin porta CPU | 668.29          |
| TEE-5111-171002-481 | Escritorio Piccolo 90x60x75 cms wengue sin porta teclado y sin porta CPU | 668.29          |
| TEE-5111-171002-482 | Escritorio Piccolo 90x60x75 cms wengue sin porta teclado y sin porta CPU | 668.29          |
| TEE-5111-171002-483 | Escritorio Piccolo 90x60x75 cms wengue sin porta teclado y sin porta CPU | 668.29          |
| TEE-5111-171002-484 | Escritorio Piccolo 90x60x75 cms wengue sin porta teclado y sin porta CPU | 668.29          |
| TEE-5111-171004-485 | Archivero móvil carta-oficio negro/caoba                                 | 679.61          |
| TEE-5111-171004-486 | Escritorio melaminico con cajones de 120cm x 60 cm negro/caoba           | 1,008.41        |
| TEE-5111-171004-487 | Escritorio melaminico con cajones de 120cm x 60 cm negro/caoba           | 1,008.41        |
| TEE-5111-171004-488 | Sillón de respaldo alto econo-malla                                      | 623.08          |
| TEE-5111-171004-489 | Archivero móvil carta-oficio negro/caoba                                 | 679.61          |
| TEE-5111-171004-490 | Archivero vertical de 3 gavetas negro/caoba                              | 1,207.93        |
| TEE-5111-171005-491 | Sillón ejecutivo con cabecera y base cromada mod. M-75                   | 1,373.78        |
| TEE-5111-171005-492 | Archivero móvil carta-oficio negro/caoba                                 | 679.61          |
| TEE-5671-171010-493 | Trituradora 16 hojas   | 787.97          |
| TEE-5111-171026-500 | Silla de visita Eco-visita sin brazos                                    | 165.85          |
| TEE-5111-171026-502 | Silla de visita Eco-visita sin brazos                                    | 165.85          |
| TEE-5111-171026-503 | Silla de visita Eco-visita sin brazos                                    | 165.85          |
| TEE-5111-171026-504 | Silla de visita Eco-visita sin brazos                                    | 165.85          |
| TEE-5111-171026-505 | Silla de visita Eco-visita sin brazos                                    | 165.85          |
| TEE-5111-171026-506 | Silla de visita Eco-visita sin brazos                                    | 165.85          |
| TEE-5111-171026-507 | Silla de visita Eco-visita sin brazos                                    | 165.85          |
| TEE-5111-171026-508 | Silla de visita Eco-visita sin brazos                                    | 165.85          |
| TEE-5111-171026-509 | Silla de visita Eco-visita sin brazos                                    | 165.85          |
| TEE-5971-171123-522 | Licencia Winpro 10 SNGL OLP NL Legalization GetGenuine                   | 190.62          |
| TEE-5971-171123-523 | Licencia Winpro 10 SNGL OLP NL Legalization GetGenuine                   | 190.62          |
| TEE-5971-171123-524 | Licencia Winpro 10 SNGL OLP NL Legalization GetGenuine                   | 190.62          |
| TEE-5971-171123-525 | Licencia Winpro 10 SNGL OLP NL Legalization GetGenuine                   | 190.62          |
| TEE-5971-171123-526 | Licencia Winpro 10 SNGL OLP NL Legalization GetGenuine                   | 190.62          |
| TEE-5971-171123-527 | Licencia Winpro 10 SNGL OLP NL Legalization GetGenuine                   | 190.62          |
| TEE-5971-171123-528 | Licencia Winpro 10 SNGL OLP NL Legalization GetGenuine                   | 190.62          |
| TEE-5971-171123-529 | Licencia Winpro 10 SNGL OLP NL Legalization GetGenuine                   | 190.62          |
| TEE-5971-171123-530 | Licencia Winpro 10 SNGL OLP NL Legalization GetGenuine                   | 190.62          |
| TEE-5971-171123-531 | Licencia Winpro 10 SNGL OLP NL Legalization GetGenuine                   | 190.62          |
| TEE-5971-171123-532 | Licencia Winpro 10 SNGL OLP NL Legalization GetGenuine                   | 190.62          |
| TEE-5971-171123-533 | Licencia Winpro 10 SNGL OLP NL Legalization GetGenuine                   | 190.62          |
| TEE-5971-171123-534 | Licencia Winpro 10 SNGL OLP NL Legalization GetGenuine                   | 190.62          |
| TEE-5971-171123-535 | Office Standard 2016 SNGL OLP NL (open)                                  | 284.29          |
| TEE-5971-171123-536 | Office Standard 2016 SNGL OLP NL (open)                                  | 284.29          |
| TEE-5971-171123-537 | Office Standard 2016 SNGL OLP NL (open)                                  | 284.29          |
| TEE-5971-171123-538 | Office Standard 2016 SNGL OLP NL (open)                                  | 284.29          |



Ente Público: TRIBUNAL ELECTORAL DEL ESTADO DE YUCATÁN  
Relación de bienes que componen su Patrimonio  
Cuenta Pública 2024  
(Cifras en Pesos)

| Código              | Descripción del Bien                             | Valor en libros |
|---------------------|--|-----------------|
| TEE-5971-171123-539 | Office Standard 2016 SINGL OLP NL (open)         | 284.29          |
| TEE-5971-171123-540 | Office Standard 2016 SINGL OLP NL (open)         | 284.29          |
| TEE-5111-171117-542 | Silla Mod.C8345N cuebierta de malla              | 417.63          |
| TEE-5111-171212-543 | Archivero vertical de 4 gavetas negro/caoba      | 1,587.32        |
| TEE-5111-171212-544 | Sillón ejecutivo de respaldo alto econo-malla    | 652.06          |
| TEE-5671-171222-550 | Trituradora 16 hojas                             | 824.62          |
| TEE-5111-180118-551 | Librero colgante de 1.20 Fliper door neg/caoba   | 586.52          |
| TEE-5111-180118-552 | Librero colgante de 1.20 Fliper door neg/caoba   | 586.52          |
| TEE-5111-180118-553 | Librero colgante de 1.20 Fliper door neg/caoba   | 586.52          |
| TEE-5111-180214-557 | Archivero móvil carta-oficio negro/caoba         | 742.83          |
| TEE-5971-180302-558 | Licencia Office Std 2016 OLP NL Gov              | 571.84          |
| TEE-5971-180302-559 | Licencia Office Std 2016 OLP NL Gov              | 571.84          |
| TEE-5971-180302-560 | Licencia Office Std 2016 OLP NL Gov              | 571.84          |
| TEE-5971-180302-561 | Licencia Office Std 2016 OLP NL Gov              | 571.84          |
| TEE-5111-180305-562 | Sillón ejecutivo de respaldo alto econo-malla    | 695.54          |
| TEE-5621-180308-563 | Taladro rotomartillo de batería 3                | 970.00          |
| TEE-5191-180310-564 | TV Philips LED -LCD 32PFL4509 32"                | 1,955.30        |
| TEE-5111-180406-568 | Librero vertical abierto negro/caoba             | 1,633.20        |
| TEE-5191-180517-569 | Abanico América 30 c/luz blanco                  | 416.25          |
| TEE-5191-180806-578 | Banco Parker                                     | 308.72          |
| TEE-5651-180821-579 | Equipo inalámbrico Ubiquiti modelo UAP-AC-PRO    | 1,855.93        |
| TEE-5651-180821-580 | Equipo inalámbrico Ubiquiti modelo UAP-AC-PRO    | 1,855.93        |
| TEE-5651-180821-581 | Equipo inalámbrico Ubiquiti modelo UAP-AC-PRO    | 1,855.93        |
| TEE-5651-180821-582 | Equipo inalámbrico Ubiquiti modelo UAP-AC-PRO    | 1,855.93        |
| TEE-5971-180914-583 | Licencia Microsoft OfficeSta 2016 OLP NL Gov     | 1,031.65        |
| TEE-5971-180914-584 | Licencia Microsoft OfficeSta 2016 OLP NL Gov     | 1,031.65        |
| TEE-5971-180914-585 | Licencia Microsoft OfficeSta 2016 OLP NL Gov     | 1,031.65        |
| TEE-5971-180914-586 | Licencia Microsoft OfficeSta 2016 OLP NL Gov     | 1,031.65        |
| TEE-5971-180914-587 | Licencia Microsoft OfficeSta 2016 OLP NL Gov     | 1,031.65        |
| TEE-5971-180914-588 | Licencia Microsoft OfficeSta 2016 OLP NL Gov     | 1,031.65        |
| TEE-5971-180914-589 | Licencia Microsoft OfficeSta 2016 OLP NL Gov     | 1,031.65        |
| TEE-5191-180918-590 | Mini Split marca LENNOX inverter de 12000 btus   | 3,411.00        |
| TEE-5651-181012-591 | Teléfono Panasonic 3 lineas LCD 50 Mem           | 616.48          |
| TEE-5651-181012-592 | Teléfono Panasonic 3 lineas LCD 50 Mem           | 616.48          |
| TEE-5111-181206-593 | Sillón ejecutivo de respaldo alto econo-malla    | 825.95          |
| TEE-5651-181219-594 | Teléfono multilínea análogo Panasonic #KX-T7750X | 908.54          |
| TEE-5111-181226-595 | Archivero metálico 2 gavetas                     | 1,326.26        |
| TEE-5111-190214-596 | Archivero móvil carta-oficio                     | 1,127.55        |
| TEE-5111-190214-597 | Sillón ejecutivo de respaldo alto econo-malla    | 854.93          |
| TEE-5111-190228-599 | Escritorio península negro/caoba                 | 1,274.70        |
| TEE-5111-190228-600 | Escritorio península negro/caoba                 | 1,274.70        |
| TEE-5111-190228-601 | Escritorio península negro/caoba                 | 1,274.70        |
| TEE-5111-190228-602 | Lateral península negro-caoba                    | 564.06          |



Ente Público: TRIBUNAL ELECTORAL DEL ESTADO DE YUCATÁN  
Relación de bienes que componen su Patrimonio  
Cuenta Pública 2024  
(Cifras en Pesos)

| Código              | Descripción del Bien   | Valor en libros |
|---------------------|--|-----------------|
| TEE-5111-190228-603 | Lateral península negro-caoba                                | 564.06          |
| TEE-5111-190228-604 | Lateral península negro-caoba                                | 564.06          |
| TEE-5111-190228-605 | Credenza ejecutiva soft negro/ caoba                         | 1,165.76        |
| TEE-5111-190228-606 | Credenza ejecutiva soft negro/ caoba                         | 1,165.76        |
| TEE-5111-190228-607 | Credenza ejecutiva soft negro/ caoba                         | 1,165.76        |
| TEE-5111-190228-608 | Librero ejecutivo soft negro/caoba                           | 1,334.01        |
| TEE-5111-190228-609 | Librero ejecutivo soft negro/caoba                           | 1,334.01        |
| TEE-5111-190228-610 | Librero ejecutivo soft negro/caoba                           | 1,334.01        |
| TEE-5111-190228-611 | Archivero móvil carta-oficio negro/caoba                     | 1,127.55        |
| TEE-5111-190228-612 | Archivero móvil carta-oficio negro/caoba                     | 1,127.55        |
| TEE-5111-190228-613 | Archivero móvil carta-oficio negro/caoba                     | 1,127.55        |
| TEE-5111-190228-614 | Silla de visita Iso sin brazos color negro                   | 341.63          |
| TEE-5111-190228-615 | Silla de visita Iso sin brazos color negro                   | 341.63          |
| TEE-5111-190228-616 | Silla de visita Iso sin brazos color negro                   | 341.63          |
| TEE-5111-190228-617 | Silla de visita Iso sin brazos color negro                   | 341.63          |
| TEE-5111-190228-618 | Silla de visita Iso sin brazos color negro                   | 341.63          |
| TEE-5111-190228-619 | Silla de visita Iso sin brazos color negro                   | 341.63          |
| TEE-5191-190228-620 | Aire acondicionado minisplit inverter I2000 BTU marca Mirage | 3,508.12        |
| TEE-5191-190228-621 | Aire acondicionado minisplit inverter I2000 BTU marca Mirage | 3,508.12        |
| TEE-5191-190228-622 | Aire acondicionado minisplit inverter I2000 BTU marca Mirage | 3,508.12        |
| TEE-5111-190322-626 | Librero vertical abierto negro/caoba                         | 1,854.26        |
| TEE-5411-190517-628 | Versa Advance AT AC nissan azul                              | 25,693.55       |
| TEE-5411-190517-629 | Versa Advance AT AC nissan hierro                            | 25,693.55       |
| TEE-5111-190628-630 | Mesa para máquina de .40 x .60 ME-205                        | 572.46          |
| TEE-5651-190621-632 | Equipo inalámbrico Ubiquiti modelo UAP-AC-PRO                | 2,289.48        |
| TEE-5111-190815-633 | Archivero metálico 4 gavetas corredera ext                   | 2,339.91        |
| TEE-5651-190827-634 | Teléfono celular ZTE blade V80 negro kit                     | 1,048.56        |
| TEE-5651-190827-635 | Teléfono celular ZTE blade V80 negro kit                     | 1,048.56        |
| TEE-5651-190827-636 | Teléfono celular ZTE blade V80 negro kit                     | 1,048.55        |
| TEE-5651-190920-638 | Conmutador Grandstream IP-BPX Mod. UCM6208                   | 7,533.89        |
| TEE-5651-190920-639 | Teléfono IP 2 líneas Grandstream GXP1615                     | 489.27          |
| TEE-5651-190920-640 | Teléfono IP 2 líneas Grandstream GXP1615                     | 489.27          |
| TEE-5651-190920-641 | Teléfono IP 2 líneas Grandstream GXP1615                     | 489.27          |
| TEE-5651-190920-642 | Teléfono IP 2 líneas Grandstream GXP1615                     | 489.27          |
| TEE-5651-190920-643 | Teléfono IP 2 líneas Grandstream GXP1615                     | 489.27          |
| TEE-5651-190920-644 | Teléfono IP 2 líneas Grandstream GXP1615                     | 489.27          |
| TEE-5651-190920-645 | Teléfono IP 2 líneas Grandstream GXP1615                     | 489.27          |
| TEE-5651-190920-646 | Teléfono IP 2 líneas Grandstream GXP1615                     | 489.27          |
| TEE-5651-190920-647 | Teléfono IP 2 líneas Grandstream GXP1615                     | 489.27          |
| TEE-5651-190920-648 | Teléfono IP 2 líneas Grandstream GXP1615                     | 489.27          |
| TEE-5651-190920-649 | Teléfono IP 2 líneas Grandstream GXP1615                     | 489.27          |
| TEE-5651-190920-650 | Teléfono IP 2 líneas Grandstream GXP1615                     | 489.27          |
| TEE-5651-190920-651 | Teléfono IP 2 líneas Grandstream GXP1615                     | 489.27          |



Ente Público: TRIBUNAL ELECTORAL DEL ESTADO DE YUCATÁN  
 Relación de bienes que componen su Patrimonio  
 Cuenta Pública 2024  
 (Cifras en Pesos)

| Código              | Descripción del Bien  | Valor en libros |
|---------------------|---|-----------------|
| TEE-5651-190920-652 | Teléfono IP 2 líneas Grandstream GXP1615  | 489.27          |
| TEE-5651-190920-653 | Teléfono IP 2 líneas Grandstream GXP1615  | 489.27          |
| TEE-5651-190920-654 | Teléfono IP 2 líneas Grandstream GXP1615  | 489.27          |
| TEE-5651-190920-655 | Teléfono IP 2 líneas Grandstream GXP1615  | 489.27          |
| TEE-5651-190920-656 | Teléfono IP 2 líneas Grandstream GXP1615  | 489.27          |
| TEE-5651-190920-657 | Teléfono IP 2 líneas Grandstream GXP1615  | 489.27          |
| TEE-5651-190920-658 | Teléfono IP 2 líneas Grandstream GXP1615  | 489.27          |
| TEE-5651-190920-659 | Teléfono IP 2 líneas Grandstream GXP1615  | 489.27          |
| TEE-5651-190920-660 | Teléfono IP 2 líneas Grandstream GXP1615  | 489.27          |
| TEE-5651-190920-661 | Teléfono 2 líneas 3 teclas Grandstream GXP1628                                  | 796.70          |
| TEE-5651-190920-662 | Teléfono 2 líneas 3 teclas Grandstream GXP1628                                  | 796.70          |
| TEE-5651-190920-663 | Teléfono 2 líneas 3 teclas Grandstream GXP1628                                  | 796.70          |
| TEE-5651-190920-664 | Teléfono 2 líneas 3 teclas Grandstream GXP1628                                  | 796.70          |
| TEE-5651-190920-665 | Teléfono inalámbrico de CT DP722  | 813.45          |
| TEE-5651-190920-666 | Teléfono inalámbrico de CT DP722  | 813.45          |
| TEE-5651-190920-667 | Teléfono inalámbrico de CT DP722  | 813.45          |
| TEE-5651-190920-668 | Estación de base VOIP-Hasta 5 DP750   | 574.23          |
| TEE-5671-191206-671 | Electric Duster compresor de aire portátil                                      | 1,534.10        |
| TEE-5971-191206-673 | Licencia Office Estandar 2019 OLP   | 2,702.55        |
| TEE-5971-200120-675 | Licencia Office Estandar 2019 OLP   | 2,795.31        |
| TEE-5111-200212-677 | Archivero metálico 4 gavetas corredera ext                                      | 2,555.91        |
| TEE-5111-200219-678 | Sillón mod. Cantabria asiento tapizado negro                                    | 1,509.25        |
| TEE-5971-200725-685 | Licencia ENDPOINT Sophos central intercept x ADV W/EDR-12 M GOB 50-99 CAEG1GSAA | 439.16          |
| TEE-5971-200725-686 | Licencia ENDPOINT Sophos central intercept x ADV W/EDR-12 M GOB 50-99 CAEG1GSAA | 439.16          |
| TEE-5971-200725-687 | Licencia ENDPOINT Sophos central intercept x ADV W/EDR-12 M GOB 50-99 CAEG1GSAA | 439.16          |
| TEE-5971-200725-688 | Licencia ENDPOINT Sophos central intercept x ADV W/EDR-12 M GOB 50-99 CAEG1GSAA | 439.16          |
| TEE-5971-200725-689 | Licencia ENDPOINT Sophos central intercept x ADV W/EDR-12 M GOB 50-99 CAEG1GSAA | 439.16          |
| TEE-5971-200725-690 | Licencia ENDPOINT Sophos central intercept x ADV W/EDR-12 M GOB 50-99 CAEG1GSAA | 439.16          |
| TEE-5971-200725-691 | Licencia ENDPOINT Sophos central intercept x ADV W/EDR-12 M GOB 50-99 CAEG1GSAA | 439.16          |
| TEE-5971-200725-692 | Licencia ENDPOINT Sophos central intercept x ADV W/EDR-12 M GOB 50-99 CAEG1GSAA | 439.16          |
| TEE-5971-200725-693 | Licencia ENDPOINT Sophos central intercept x ADV W/EDR-12 M GOB 50-99 CAEG1GSAA | 439.16          |
| TEE-5971-200725-694 | Licencia ENDPOINT Sophos central intercept x ADV W/EDR-12 M GOB 50-99 CAEG1GSAA | 439.16          |
| TEE-5971-200725-695 | Licencia ENDPOINT Sophos central intercept x ADV W/EDR-12 M GOB 50-99 CAEG1GSAA | 439.16          |
| TEE-5971-200725-696 | Licencia ENDPOINT Sophos central intercept x ADV W/EDR-12 M GOB 50-99 CAEG1GSAA | 439.16          |
| TEE-5971-200725-697 | Licencia ENDPOINT Sophos central intercept x ADV W/EDR-12 M GOB 50-99 CAEG1GSAA | 439.16          |
| TEE-5971-200725-698 | Licencia ENDPOINT Sophos central intercept x ADV W/EDR-12 M GOB 50-99 CAEG1GSAA | 439.16          |
| TEE-5971-200725-699 | Licencia ENDPOINT Sophos central intercept x ADV W/EDR-12 M GOB 50-99 CAEG1GSAA | 439.16          |
| TEE-5971-200725-700 | Licencia ENDPOINT Sophos central intercept x ADV W/EDR-12 M GOB 50-99 CAEG1GSAA | 439.16          |
| TEE-5971-200725-701 | Licencia ENDPOINT Sophos central intercept x ADV W/EDR-12 M GOB 50-99 CAEG1GSAA | 439.16          |
| TEE-5971-200725-702 | Licencia ENDPOINT Sophos central intercept x ADV W/EDR-12 M GOB 50-99 CAEG1GSAA | 439.16          |
| TEE-5971-200725-703 | Licencia ENDPOINT Sophos central intercept x ADV W/EDR-12 M GOB 50-99 CAEG1GSAA | 439.16          |
| TEE-5971-200725-704 | Licencia ENDPOINT Sophos central intercept x ADV W/EDR-12 M GOB 50-99 CAEG1GSAA | 439.16          |
| TEE-5971-200725-705 | Licencia ENDPOINT Sophos central intercept x ADV W/EDR-12 M GOB 50-99 CAEG1GSAA | 439.16          |



Ente Público: TRIBUNAL ELECTORAL DEL ESTADO DE YUCATÁN  
Relación de bienes que componen su Patrimonio  
Cuenta Pública 2024  
(Cifras en Pesos)

| Código              | Descripción del Bien  | Valor en libros |
|---------------------|---|-----------------|
| TEE-5971-200725-706 | Licencia ENDPOINT Sophos central intercep x ADV W/EDR-12 M GOB 50-99 CAEG1GSAA    | 439.16          |
| TEE-5971-200725-707 | Licencia ENDPOINT Sophos central intercep x ADV W/EDR-12 M GOB 50-99 CAEG1GSAA    | 439.16          |
| TEE-5971-200725-708 | Licencia ENDPOINT Sophos central intercep x ADV W/EDR-12 M GOB 50-99 CAEG1GSAA    | 439.16          |
| TEE-5971-200725-709 | Licencia ENDPOINT Sophos central intercep x ADV W/EDR-12 M GOB 50-99 CAEG1GSAA    | 439.16          |
| TEE-5971-200725-710 | Licencia ENDPOINT Sophos central intercep x ADV W/EDR-12 M GOB 50-99 CAEG1GSAA    | 439.16          |
| TEE-5971-200725-711 | Licencia ENDPOINT Sophos central intercep x ADV W/EDR-12 M GOB 50-99 CAEG1GSAA    | 439.16          |
| TEE-5971-200725-712 | Licencia ENDPOINT Sophos central intercep x ADV W/EDR-12 M GOB 50-99 CAEG1GSAA    | 439.16          |
| TEE-5971-200725-713 | Licencia ENDPOINT Sophos central intercep x ADV W/EDR-12 M GOB 50-99 CAEG1GSAA    | 439.16          |
| TEE-5971-200725-714 | Licencia ENDPOINT Sophos central intercep x ADV W/EDR-12 M GOB 50-99 CAEG1GSAA    | 439.16          |
| TEE-5971-200725-715 | Licencia ENDPOINT Sophos central intercep x ADV W/EDR-12 M GOB 50-99 CAEG1GSAA    | 439.16          |
| TEE-5971-200725-716 | Licencia ENDPOINT Sophos central intercep x ADV W/EDR-12 M GOB 50-99 CAEG1GSAA    | 439.16          |
| TEE-5971-200725-717 | Licencia ENDPOINT Sophos central intercep x ADV W/EDR-12 M GOB 50-99 CAEG1GSAA    | 439.16          |
| TEE-5971-200725-718 | Licencia ENDPOINT Sophos central intercep x ADV W/EDR-12 M GOB 50-99 CAEG1GSAA    | 439.16          |
| TEE-5971-200725-719 | Licencia ENDPOINT Sophos central intercep x ADV W/EDR-12 M GOB 50-99 CAEG1GSAA    | 439.16          |
| TEE-5971-200725-720 | Licencia ENDPOINT Sophos central intercep x ADV W/EDR-12 M GOB 50-99 CAEG1GSAA    | 439.16          |
| TEE-5971-200725-721 | Licencia ENDPOINT Sophos central intercep x ADV W/EDR-12 M GOB 50-99 CAEG1GSAA    | 439.16          |
| TEE-5971-200725-722 | Licencia ENDPOINT Sophos central intercep x ADV W/EDR-12 M GOB 50-99 CAEG1GSAA    | 439.16          |
| TEE-5971-200725-723 | Licencia ENDPOINT Sophos central intercep x ADV W/EDR-12 M GOB 50-99 CAEG1GSAA    | 439.16          |
| TEE-5971-200725-724 | Licencia ENDPOINT Sophos central intercep x ADV W/EDR-12 M GOB 50-99 CAEG1GSAA    | 439.16          |
| TEE-5971-200725-725 | Licencia ENDPOINT Sophos central intercep x ADV W/EDR-12 M GOB 50-99 CAEG1GSAA    | 439.16          |
| TEE-5971-200725-726 | Licencia ENDPOINT Sophos central intercep x ADV W/EDR-12 M GOB 50-99 CAEG1GSAA    | 439.16          |
| TEE-5971-200725-727 | Licencia ENDPOINT Sophos central intercep x ADV W/EDR-12 M GOB 50-99 CAEG1GSAA    | 439.16          |
| TEE-5971-200725-728 | Licencia ENDPOINT Sophos central intercep x ADV W/EDR-12 M GOB 50-99 CAEG1GSAA    | 439.16          |
| TEE-5971-200725-729 | Licencia ENDPOINT Sophos central intercep x ADV W/EDR-12 M GOB 50-99 CAEG1GSAA    | 439.16          |
| TEE-5971-200725-730 | Licencia ENDPOINT Sophos central intercep x ADV W/EDR-12 M GOB 50-99 CAEG1GSAA    | 439.16          |
| TEE-5971-200725-731 | Licencia ENDPOINT Sophos central intercep x ADV W/EDR-12 M GOB 50-99 CAEG1GSAA    | 439.16          |
| TEE-5971-200725-732 | Licencia ENDPOINT Sophos central intercep x ADV W/EDR-12 M GOB 50-99 CAEG1GSAA    | 439.16          |
| TEE-5971-200725-733 | Licencia ENDPOINT Sophos central intercep x ADV W/EDR-12 M GOB 50-99 CAEG1GSAA    | 439.16          |
| TEE-5971-200725-734 | Licencia ENDPOINT Sophos central intercep x ADV W/EDR-12 M GOB 50-99 CAEG1GSAA    | 439.16          |
| TEE-5971-200725-735 | Licencia ENDPOINT Sophos central intercep x ADV W/EDR-12 M GOB 50-99 CAEG1GSAA    | 439.16          |
| TEE-5971-200725-736 | Licencia ENDPOINT Sophos central intercep x ADV W/EDR-12 M GOB 50-99 CAEG1GSAA    | 439.16          |
| TEE-5971-200725-737 | Licencia ENDPOINT Sophos central intercep x ADV W/EDR-12 M GOB 50-99 CAEG1GSAA    | 439.16          |
| TEE-5971-200725-738 | Licencia ENDPOINT Sophos central interceptXADV p/server W/edr2-412M-Gob CSIC1GSAA | 872.60          |
| TEE-5971-200725-739 | Licencia ENDPOINT Sophos central interceptXADV p/server W/edr2-412M-Gob CSIC1GSAA | 872.60          |
| TEE-5111-200812-742 | Archivero vertical 4 gavetas negro/caoba  | 3,592.16        |
| TEE-5971-201109-747 | Office Proplus GOV 07Y-00006  | 1,830.48        |
| TEE-5971-201109-748 | Office Proplus GOV 07Y-00006  | 1,830.48        |
| TEE-5191-201215-751 | Pantalla multimedia screen MSE-178 eléctrica 100 pulgadas                         | 2,641.06        |
| TEE-5111-210310-752 | Sillón modelo cantabra negro y respaldo malla negro                               | 2,435.19        |
| TEE-5971-210323-753 | Licencia endpont sophos central intercep  | 580.73          |
| TEE-5151-210519-754 | HP color laser jet pro M454DW impresora a color                                   | 459.44          |
| TEE-5151-210519-755 | Laptop Dell Vostro 3405 14" AMD R5  | 829.08          |
| TEE-5971-210602-756 | M365 Apps for enterprise open   | 1,805.98        |



Ente Público: TRIBUNAL ELECTORAL DEL ESTADO DE YUCATÁN  
 Relación de bienes que componen su Patrimonio  
 Cuenta Pública 2024  
 (Cifras en Pesos)

| Código              | Descripción del Bien                                       | Valor en libros |
|---------------------|--|-----------------|
| TEE-5971-210614-757 | M365 Apps for enterprise open                              | 1,805.98        |
| TEE-5151-210614-758 | Laptop Dell Vostro 3405 14" AMD R5                         | 1,236.28        |
| TEE-5691-210609-759 | Fogmaster Jr Nebulizador                                   | 4,364.79        |
| TEE-5971-210721-760 | Licencia Sophos central interceptx ADV W/EDR-12M-GOB-50-99 | 582.74          |
| TEE-5971-210721-761 | Licencia Sophos central interceptx ADV W/EDR-12M-GOB-50-99 | 582.74          |
| TEE-5971-210721-762 | Licencia Sophos central interceptx ADV W/EDR-12M-GOB-50-99 | 582.74          |
| TEE-5971-210721-763 | Licencia Sophos central interceptx ADV W/EDR-12M-GOB-50-99 | 582.74          |
| TEE-5971-210721-764 | Licencia Sophos central interceptx ADV W/EDR-12M-GOB-50-99 | 582.74          |
| TEE-5971-210721-765 | Licencia Sophos central interceptx ADV W/EDR-12M-GOB-50-99 | 582.74          |
| TEE-5971-210721-766 | Licencia Sophos central interceptx ADV W/EDR-12M-GOB-50-99 | 582.74          |
| TEE-5971-210721-767 | Licencia Sophos central interceptx ADV W/EDR-12M-GOB-50-99 | 582.74          |
| TEE-5971-210721-768 | Licencia Sophos central interceptx ADV W/EDR-12M-GOB-50-99 | 582.74          |
| TEE-5971-210721-769 | Licencia Sophos central interceptx ADV W/EDR-12M-GOB-50-99 | 582.74          |
| TEE-5971-210721-770 | Licencia Sophos central interceptx ADV W/EDR-12M-GOB-50-99 | 582.74          |
| TEE-5971-210721-771 | Licencia Sophos central interceptx ADV W/EDR-12M-GOB-50-99 | 582.74          |
| TEE-5971-210721-772 | Licencia Sophos central interceptx ADV W/EDR-12M-GOB-50-99 | 582.74          |
| TEE-5971-210721-773 | Licencia Sophos central interceptx ADV W/EDR-12M-GOB-50-99 | 582.74          |
| TEE-5971-210721-774 | Licencia Sophos central interceptx ADV W/EDR-12M-GOB-50-99 | 582.74          |
| TEE-5971-210721-775 | Licencia Sophos central interceptx ADV W/EDR-12M-GOB-50-99 | 582.74          |
| TEE-5971-210721-776 | Licencia Sophos central interceptx ADV W/EDR-12M-GOB-50-99 | 582.74          |
| TEE-5971-210721-777 | Licencia Sophos central interceptx ADV W/EDR-12M-GOB-50-99 | 582.74          |
| TEE-5971-210721-778 | Licencia Sophos central interceptx ADV W/EDR-12M-GOB-50-99 | 582.74          |
| TEE-5971-210721-779 | Licencia Sophos central interceptx ADV W/EDR-12M-GOB-50-99 | 582.74          |
| TEE-5971-210721-780 | Licencia Sophos central interceptx ADV W/EDR-12M-GOB-50-99 | 582.74          |
| TEE-5971-210721-781 | Licencia Sophos central interceptx ADV W/EDR-12M-GOB-50-99 | 582.74          |
| TEE-5971-210721-782 | Licencia Sophos central interceptx ADV W/EDR-12M-GOB-50-99 | 582.74          |
| TEE-5971-210721-783 | Licencia Sophos central interceptx ADV W/EDR-12M-GOB-50-99 | 582.74          |
| TEE-5971-210721-784 | Licencia Sophos central interceptx ADV W/EDR-12M-GOB-50-99 | 582.74          |
| TEE-5971-210721-785 | Licencia Sophos central interceptx ADV W/EDR-12M-GOB-50-99 | 582.74          |
| TEE-5971-210721-786 | Licencia Sophos central interceptx ADV W/EDR-12M-GOB-50-99 | 582.74          |
| TEE-5971-210721-787 | Licencia Sophos central interceptx ADV W/EDR-12M-GOB-50-99 | 582.74          |
| TEE-5971-210721-788 | Licencia Sophos central interceptx ADV W/EDR-12M-GOB-50-99 | 582.74          |
| TEE-5971-210721-789 | Licencia Sophos central interceptx ADV W/EDR-12M-GOB-50-99 | 582.74          |
| TEE-5971-210721-790 | Licencia Sophos central interceptx ADV W/EDR-12M-GOB-50-99 | 582.74          |
| TEE-5971-210721-791 | Licencia Sophos central interceptx ADV W/EDR-12M-GOB-50-99 | 582.74          |
| TEE-5971-210721-792 | Licencia Sophos central interceptx ADV W/EDR-12M-GOB-50-99 | 582.74          |
| TEE-5971-210721-793 | Licencia Sophos central interceptx ADV W/EDR-12M-GOB-50-99 | 582.74          |
| TEE-5971-210721-794 | Licencia Sophos central interceptx ADV W/EDR-12M-GOB-50-99 | 582.74          |
| TEE-5971-210721-795 | Licencia Sophos central interceptx ADV W/EDR-12M-GOB-50-99 | 582.74          |
| TEE-5971-210721-796 | Licencia Sophos central interceptx ADV W/EDR-12M-GOB-50-99 | 582.74          |
| TEE-5971-210721-797 | Licencia Sophos central interceptx ADV W/EDR-12M-GOB-50-99 | 582.74          |
| TEE-5971-210721-798 | Licencia Sophos central interceptx ADV W/EDR-12M-GOB-50-99 | 582.74          |
| TEE-5971-210721-799 | Licencia Sophos central interceptx ADV W/EDR-12M-GOB-50-99 | 582.74          |



Ente Público: TRIBUNAL ELECTORAL DEL ESTADO DE YUCATÁN  
 Relación de bienes que componen su Patrimonio  
 Cuenta Pública 2024  
 (Cifras en Pesos)

| Código              | Descripción del Bien  | Valor en libros   |
|---------------------|---|-------------------|
| TEE-5971-210721-800 | Licencia Sophos central interceptx ADV W/EDR-12M-GOB-50-99      | 582.74            |
| TEE-5971-210721-801 | Licencia Sophos central interceptx ADV W/EDR-12M-GOB-50-99      | 582.74            |
| TEE-5971-210721-802 | Licencia Sophos central interceptx ADV W/EDR-12M-GOB-50-99      | 582.74            |
| TEE-5971-210721-803 | Licencia Sophos central interceptx ADV W/EDR-12M-GOB-50-99      | 582.74            |
| TEE-5971-210721-804 | Licencia Sophos central interceptx ADV W/EDR-12M-GOB-50-99      | 582.74            |
| TEE-5971-210721-805 | Licencia Sophos central interceptx ADV W/EDR-12M-GOB-50-99      | 582.74            |
| TEE-5971-210721-806 | Licencia Sophos central interceptx ADV W/EDR-12M-GOB-50-99      | 582.74            |
| TEE-5971-210721-807 | Licencia Sophos central interceptx ADV W/EDR-12M-GOB-50-99      | 582.74            |
| TEE-5971-210721-808 | Licencia Sophos central interceptx ADV W/EDR-12M-GOB-50-99      | 582.74            |
| TEE-5971-210721-809 | Licencia Sophos central interceptx ADV W/EDR-12M-GOB-50-99      | 582.74            |
| TEE-5971-210721-810 | Licencia Sophos central interceptx ADV W/EDR-12M-GOB-50-99      | 582.74            |
| TEE-5971-210721-811 | Licencia Sophos central interceptx ADV W/EDR-12M-GOB-50-99      | 582.74            |
| TEE-5971-210721-812 | Licencia Sophos central interceptx ADV W/EDR-12M-GOB-50-99      | 582.74            |
| TEE-5971-210721-813 | Licencia Sophos central interceptx ADV W/EDR-12M-GOB-50-99      | 582.74            |
| TEE-5971-210721-814 | Licencia Sophos central interceptx ADV W/EDR-12M-GOB-50-99      | 582.74            |
| TEE-5971-210721-815 | Licencia Sophos central interceptx ADV W/EDR-12M-GOB-50-99      | 582.91            |
| TEE-5971-210721-816 | Licencia Sophos central interceptx ADV/P/SERVER W/EDR2-412M-GOB | 1,013.17          |
| TEE-5971-210721-817 | Licencia Sophos central interceptx ADV/P/SERVER W/EDR2-412M-GOB | 1,013.18          |
| TEE-5151-220712-818 | Nobreak Vica Online 1.5 KVA                                     | 4,749.05          |
| TEE-5151-230601-819 | Nobreak Vica Online 1.5 KVA                                     | 8,865.86          |
| TEE-5111-230623-820 | Sillón mod. Cantabria asiento tapizado negro                    | 3,188.94          |
| TEE-5111-230623-821 | Sillón mod. Cantabria asiento tapizado negro                    | 3,188.94          |
| TEE-5151-231228-822 | NAS Synology DS224+ EI DS224+ NAS 8TB, SATA, 7200RPM            | 7,858.97          |
| TEE-5191-231228-823 | ALARIS S2060W SCANNER Kodak S2060W, 600 x 600                   | 15,178.82         |
| TEE-5191-231229-824 | Aire acondicionado minisplit inverter 12000 BTU marca Mirage    | 5,896.52          |
| <b>Total</b>        |   | <b>403,226.37</b> |

Bajo protesta de decir verdad declaramos que los Estados Financieros y sus Notas son razonablemente correctos y son responsabilidad del emisor.



Ente Público: TRIBUNAL ELECTORAL DEL ESTADO DE YUCATÁN  
Relación de bienes que componen su Patrimonio  
Cuenta Pública 2024  
(Cifras en Pesos)

| Código                             | Descripción del Bien | Valor en libros |
|------------------------------------|----------------------|-----------------|
| <i>SIN INFORMACIÓN QUE REVELAR</i> |                      |                 |

Bajo protesta de decir verdad declaramos que los Estados Financieros y sus Notas son razonablemente correctos y son responsabilidad del emisor.



Ente Público: TRIBUNAL ELECTORAL DEL ESTADO DE YUCATÁN  
Relación de Cuentas Bancarias Productivas Especificas  
Al 31 de marzo del 2024

| Fondo, Programa o Convenio         | Datos de la Cuenta Bancaria |                  |
|------------------------------------|-----------------------------|------------------|
|                                    | Institución Bancaria        | Número de Cuenta |
| <b>SIN INFORMACIÓN QUE REVELAR</b> |                             |                  |

Bajo protesta de decir verdad declaramos que los Estados Financieros y sus Notas son razonablemente correctos y son responsabilidad del emisor.



**Relación de Esquemas Bursátiles y de Coberturas Financieras**

**Al 31 de marzo de 2024**

**(Cifras en Pesos)**

**Ente Público: TRIBUNAL ELECTORAL DEL ESTADO DE YUCATÁN**

*SIN INFORMACIÓN QUE REVELAR*

Bajo protesta de decir verdad declaramos que los Estados Financieros y sus Notas son razonablemente correctos y son responsabilidad del emisor.



ENTE PÚBLICO: TRIBUNAL ELECTORAL DEL ESTADO DE YUCATÁN  
Estado de Situación Financiera Detallado - LDF  
Al 31 de marzo de 2024 y al 31 de diciembre de 2023  
(PESOS)

| Concepto (c)   | 2024                  | 31 de diciembre de 2023 (e) | Concepto (c)   | 2024                  | 31 de diciembre de 2023 (e) |
|--|-----------------------|-----------------------------|--|-----------------------|-----------------------------|
| <b>ACTIVO</b>  |                       |                             | <b>PASIVO</b>  |                       |                             |
| <b>Activo Circulante</b>   |                       |                             | <b>Pasivo Circulante</b>   |                       |                             |
| <b>a. Efectivo y Equivalentes (a=a1+a2+a3+a4+a5+a6+a7)</b>                                   | <b>\$6,056,431.72</b> | <b>\$5,887,255.13</b>       | <b>a. Cuentas por Pagar a Corto Plazo (a=a1+a2+a3+a4+a5+a6+a7+a8+a9)</b>                                 | <b>\$1,992,784.41</b> | <b>\$2,784,150.71</b>       |
| a1) Efectivo   | \$20,000.00           | \$0.00                      | a1) Servicios Personales por Pagar a Corto Plazo   | \$1,674,238.79        | \$1,674,238.79              |
| a2) Bancos/Tesorería   | \$6,036,431.72        | \$5,887,255.13              | a2) Proveedores por Pagar a Corto Plazo  | \$0.00                | \$0.00                      |
| a3) Bancos/Dependencias y Otros  | \$0.00                | \$0.00                      | a3) Contratistas por Obras Públicas por Pagar a Corto Plazo  | \$0.00                | \$0.00                      |
| a4) Inversiones Temporales (Hasta 3 meses)   | \$0.00                | \$0.00                      | a4) Participaciones y Aportaciones por Pagar a Corto Plazo   | \$0.00                | \$0.00                      |
| a5) Fondos con Afectación Específica   | \$0.00                | \$0.00                      | a5) Transferencias Otorgadas por Pagar a Corto Plazo   | \$0.00                | \$0.00                      |
| a6) Depósitos de Fondos de Terceros en Garantía y/o Administración                           | \$0.00                | \$0.00                      | a6) Intereses, Comisiones y Otros Gastos de la Deuda Pública por Pagar a Corto Plazo                     | \$0.00                | \$0.00                      |
| a7) Otros Efectivos y Equivalentes   | \$0.00                | \$0.00                      | a7) Retenciones y Contribuciones por Pagar a Corto Plazo   | \$318,365.04          | \$1,109,751.34              |
| <b>b. Derechos a Recibir Efectivo o Equivalentes (b=b1+b2+b3+b4+b5+b6+b7)</b>                | <b>\$1,649,083.81</b> | <b>\$1,091,219.02</b>       | a8) Devoluciones de la Ley de Ingresos por Pagar a Corto Plazo   | \$0.00                | \$0.00                      |
| b1) Inversiones Financieras de Corto Plazo   | \$1,539,705.18        | \$885,857.63                | a9) Otras Cuentas por Pagar a Corto Plazo  | \$160.58              | \$160.58                    |
| b2) Cuentas por Cobrar a Corto Plazo   | \$0.00                | \$0.00                      | <b>b. Documentos por Pagar a Corto Plazo (b=b1+b2+b3)</b>  | <b>\$0.00</b>         | <b>\$0.00</b>               |
| b3) Deudores Diversos por Cobrar a Corto Plazo   | \$41,261.38           | \$61,164.02                 | b1) Documentos Comerciales por Pagar a Corto Plazo   | \$0.00                | \$0.00                      |
| b4) Ingresos por Recuperar a Corto Plazo   | \$0.00                | \$0.00                      | b2) Documentos con Contratistas por Obras Públicas por Pagar a Corto Plazo                               | \$0.00                | \$0.00                      |
| b5) Deudores por Anticipos de la Tesorería a Corto Plazo                                     | \$97.45               | \$97.45                     | b3) Otros Documentos por Pagar a Corto Plazo   | \$0.00                | \$0.00                      |
| b6) Préstamos Otorgados a Corto Plazo  | \$67,999.80           | \$144,099.92                | <b>c. Porción a Corto Plazo de la Deuda Pública a Largo Plazo (c=c1+c2)</b>                              | <b>\$0.00</b>         | <b>\$0.00</b>               |
| b7) Otros Derechos a Recibir Efectivo o Equivalentes a Corto Plazo                           | \$0.00                | \$0.00                      | c1) Porción a Corto Plazo de la Deuda Pública  | \$0.00                | \$0.00                      |
| <b>c. Derechos a Recibir Bienes o Servicios (c=c1+c2+c3+c4+c5)</b>                           | <b>\$0.00</b>         | <b>\$0.00</b>               | c2) Porción a Corto Plazo de Arrendamiento Financiero  | \$0.00                | \$0.00                      |
| c1) Anticipo a Proveedores por Adquisición de Bienes y Prestación de Servicios a Corto Plazo | \$0.00                | \$0.00                      | d. Títulos y Valores a Corto Plazo   | \$0.00                | \$0.00                      |
| c2) Anticipo a Proveedores por Adquisición de Bienes Inmuebles y Muebles a Corto Plazo       | \$0.00                | \$0.00                      | <b>e. Pasivos Diferidos a Corto Plazo (e=e1+e2+e3)</b>   | <b>\$0.00</b>         | <b>\$0.00</b>               |
| c3) Anticipo a Proveedores por Adquisición de Bienes Intangibles a Corto Plazo               | \$0.00                | \$0.00                      | e1) Ingresos Cobrados por Adelantado a Corto Plazo   | \$0.00                | \$0.00                      |
| c4) Anticipo a Contratistas por Obras Públicas a Corto Plazo                                 | \$0.00                | \$0.00                      | e2) Intereses Cobrados por Adelantado a Corto Plazo  | \$0.00                | \$0.00                      |
| c5) Otros Derechos a Recibir Bienes o Servicios a Corto Plazo                                | \$0.00                | \$0.00                      | e3) Otros Pasivos Diferidos a Corto Plazo  | \$0.00                | \$0.00                      |
| <b>d. Inventarios (d=d1+d2+d3+d4+d5)</b>   | <b>\$0.00</b>         | <b>\$0.00</b>               | <b>f. Fondos y Bienes de Terceros en Garantía y/o Administración a Corto Plazo (f=f1+f2+f3+f4+f5+f6)</b> | <b>\$1,609,469.91</b> | <b>\$1,031,722.48</b>       |
| d1) Inventario de Mercancías para Venta  | \$0.00                | \$0.00                      | f1) Fondos en Garantía a Corto Plazo   | \$1,609,469.91        | \$1,031,722.48              |
| d2) Inventario de Mercancías Terminadas  | \$0.00                | \$0.00                      | f2) Fondos en Administración a Corto Plazo   | \$0.00                | \$0.00                      |
| d3) Inventario de Mercancías en Proceso de Elaboración                                       | \$0.00                | \$0.00                      | f3) Fondos Contingentes a Corto Plazo  | \$0.00                | \$0.00                      |
| d4) Inventario de Materias Primas, Materiales y Suministros para Producción                  | \$0.00                | \$0.00                      | f4) Fondos de Fideicomisos, Mandatos y Contratos Análogos a Corto Plazo                                  | \$0.00                | \$0.00                      |
| d5) Bienes en Tránsito   | \$0.00                | \$0.00                      | f5) Otros Fondos de Terceros en Garantía y/o Administración a Corto Plazo                                | \$0.00                | \$0.00                      |
| <b>e. Almacenes</b>  | <b>\$0.00</b>         | <b>\$0.00</b>               | f6) Valores y Bienes en Garantía a Corto Plazo   | \$0.00                | \$0.00                      |
| <b>f. Estimación por Pérdida o Deterioro de Activos Circulantes (f=f1+f2)</b>                | <b>\$0.00</b>         | <b>\$0.00</b>               | <b>g. Provisiones a Corto Plazo (g=g1+g2+g3)</b>   | <b>-\$0.29</b>        | <b>\$514,057.65</b>         |
| f1) Estimaciones para Cuentas Incobrables por Derechos a Recibir Efectivo o Equivalentes     | \$0.00                | \$0.00                      | g1) Provisión para Demandas y Juicios a Corto Plazo  | \$0.00                | \$0.00                      |
| f2) Estimación por Deterioro de Inventarios  | \$0.00                | \$0.00                      | g2) Provisión para Contingencias a Corto Plazo   | \$0.00                | \$0.00                      |
| <b>g. Otros Activos Circulantes (g=g1+g2+g3+g4)</b>  | <b>\$0.00</b>         | <b>\$0.00</b>               | g3) Otras Provisiones a Corto Plazo  | -\$0.29               | \$514,057.65                |
| g1) Valores en Garantía  | \$0.00                | \$0.00                      | <b>h. Otros Pasivos a Corto Plazo (h=h1+h2+h3)</b>   | <b>\$0.00</b>         | <b>\$0.00</b>               |
| g2) Bienes en Garantía (excluye depósitos de fondos)   | \$0.00                | \$0.00                      | h1) Ingresos por Clasificar  | \$0.00                | \$0.00                      |
| g3) Bienes Derivados de Embargos, Decomisos, Aseguramientos y Dación en Pago                 | \$0.00                | \$0.00                      | h2) Recaudación por Participar   | \$0.00                | \$0.00                      |
| g4) Adquisición con Fondos de Terceros   | \$0.00                | \$0.00                      | h3) Otros Pasivos Circulantes  | \$0.00                | \$0.00                      |
| <b>IA. Total de Activos Circulantes (IA = a + b + c + d + e + f + g)</b>                     | <b>\$7,705,515.53</b> | <b>\$6,978,474.15</b>       | <b>IIA. Total de Pasivos Circulantes (IIA = a + b + c + d + e + f + g + h)</b>                           | <b>\$3,602,254.03</b> | <b>\$4,329,930.84</b>       |
| <b>Activo No Circulante</b>  |                       |                             | <b>Pasivo No Circulante</b>  |                       |                             |



ENTE PÚBLICO: TRIBUNAL ELECTORAL DEL ESTADO DE YUCATÁN  
Estado de Situación Financiera Detallado - LDF  
Al 31 de marzo de 2024 y al 31 de diciembre de 2023  
(PESOS)

| Concepto (c)  | 2024                  | 31 de diciembre de 2023 (e) | Concepto (c)  | 2024                  | 31 de diciembre de 2023 (e) |
|---|-----------------------|-----------------------------|---|-----------------------|-----------------------------|
| a. Inversiones Financieras a Largo Plazo  | \$0.00                | \$0.00                      | a. Cuentas por Pagar a Largo Plazo  | \$0.00                | \$0.00                      |
| b. Derechos a Recibir Efectivo o Equivalentes a Largo Plazo                         | \$46,050.00           | \$46,050.00                 | b. Documentos por Pagar a Largo Plazo   | \$0.00                | \$0.00                      |
| c. Bienes Inmuebles, Infraestructura y Construcciones en Proceso                    | \$0.00                | \$0.00                      | c. Deuda Pública a Largo Plazo  | \$0.00                | \$0.00                      |
| d. Bienes Muebles   | \$2,396,704.03        | \$2,397,904.03              | d. Pasivos Diferidos a Largo Plazo  | \$0.00                | \$0.00                      |
| e. Activos Intangibles  | \$509,406.15          | \$509,406.15                | e. Fondos y Bienes de Terceros en Garantía y/o en Administración a Largo Plazo                  | \$0.00                | \$0.00                      |
| f. Depreciación, Deterioro y Amortización Acumulada de Bienes                       | -\$2,502,883.81       | -\$2,459,092.95             | f. Provisiones a Largo Plazo  | \$0.00                | \$0.00                      |
| g. Activos Diferidos  | \$0.00                | \$0.00                      | <b>II.B. Total de Pasivos No Circulantes (II B = a + b + c + d + e + f)</b>                     | <b>\$0.00</b>         | <b>\$0.00</b>               |
| h. Estimación por Pérdida o Deterioro de Activos no Circulantes                     | \$0.00                | \$0.00                      | <b>II. Total del Pasivo (II = IIA + IIB)</b>  | <b>\$3,602,254.03</b> | <b>\$4,329,930.84</b>       |
| i. Otros Activos no Circulantes   | \$0.00                | \$0.00                      | <b>HACIENDA PÚBLICA/PATRIMONIO</b>  | <b>\$0.00</b>         | <b>\$0.00</b>               |
| <b>IB. Total de Activos No Circulantes (IB = a + b + c + d + e + f + g + h + i)</b> | <b>\$449,276.37</b>   | <b>\$494,287.23</b>         | <b>IIIA. Hacienda Pública/Patrimonio Contribuido (IIIA = a + b + c)</b>                         | <b>\$0.00</b>         | <b>\$0.00</b>               |
| <b>I. Total del Activo (I = IA + IB)</b>  | <b>\$8,154,791.90</b> | <b>\$7,472,741.38</b>       | a. Aportaciones   | \$0.00                | \$0.00                      |
|   |                       |                             | b. Donaciones de Capital  | \$0.00                | \$0.00                      |
|   |                       |                             | c. Actualización de la Hacienda Pública/Patrimonio  | \$0.00                | \$0.00                      |
|   |                       |                             | <b>IIIB. Hacienda Pública/Patrimonio Generado (IIIB = a + b + c + d + e)</b>                    | <b>\$4,552,537.87</b> | <b>\$3,142,810.54</b>       |
|   |                       |                             | a. Resultados del Ejercicio (Ahorro/ Desahorro)   | \$3,998,251.06        | \$2,414,708.04              |
|   |                       |                             | b. Resultados de Ejercicios Anteriores  | \$554,286.81          | \$728,102.50                |
|   |                       |                             | c. Revaluos   | \$0.00                | \$0.00                      |
|   |                       |                             | d. Reservas   | \$0.00                | \$0.00                      |
|   |                       |                             | e. Rectificaciones de Resultados de Ejercicios Anteriores                                       | \$0.00                | \$0.00                      |
|   |                       |                             | <b>IIIC. Exceso o Insuficiencia en la Actualización de la Hacienda Pública/Patrimonio (III)</b> | <b>\$0.00</b>         | <b>\$0.00</b>               |
|   |                       |                             | a. Resultado por Posición Monetaria   | \$0.00                | \$0.00                      |
|   |                       |                             | b. Resultado por Tenencia de Activos no Monetarios  | \$0.00                | \$0.00                      |
|   |                       |                             | <b>III. Total Hacienda Pública/Patrimonio (III = IIIA + IIIB + IIIC)</b>                        | <b>\$4,552,537.87</b> | <b>\$3,142,810.54</b>       |
|   |                       |                             | <b>IV. Total del Pasivo y Hacienda Pública/Patrimonio (IV = II + III)</b>                       | <b>\$8,154,791.90</b> | <b>\$7,472,741.38</b>       |



ENTE PÚBLICO: TRIBUNAL ELECTORAL DEL ESTADO DE YUCATÁN  
Informe Analítico de la Deuda Pública y Otros Pasivos - LDF  
Del 1 de enero al 31 de marzo de 2024  
(PESOS)

| Denominación de la Deuda Pública y Otros Pasivos                | Saldo<br>31 de diciembre de<br>2023 (d) | Disposiciones del<br>Periodo (e) | Amortizaciones del<br>Periodo (f) | Revaluaciones,<br>Reclasificaciones y<br>Otros Ajustes (g) | Saldo Final del<br>Periodo (h)<br>h=d+e-f+g | Pago de Intereses del<br>Periodo (i) | Pago de Comisiones y<br>demás costos<br>asociados durante el<br>Periodo (j) |
|---|---|----------------------------------|-----------------------------------|--|---|--------------------------------------|---|
| <b>1. Deuda Pública (1=A+B)</b>                                 | <b>\$0.00</b>                           | <b>\$0.00</b>                    | <b>\$0.00</b>                     | <b>\$0.00</b>  | <b>\$0.00</b>                               | <b>\$0.00</b>                        | <b>\$0.00</b>   |
| <b>A. Corto Plazo (A=a1+a2+a3)</b>                              | <b>\$0.00</b>                           | <b>\$0.00</b>                    | <b>\$0.00</b>                     | <b>\$0.00</b>  | <b>\$0.00</b>                               | <b>\$0.00</b>                        | <b>\$0.00</b>   |
| a1) Instituciones de Crédito                                    | \$0.00                                  | \$0.00                           | \$0.00                            | \$0.00   | \$0.00                                      | \$0.00                               | \$0.00  |
| a2) Títulos y Valores   | \$0.00                                  | \$0.00                           | \$0.00                            | \$0.00   | \$0.00                                      | \$0.00                               | \$0.00  |
| a3) Arrendamientos Financieros                                  | \$0.00                                  | \$0.00                           | \$0.00                            | \$0.00   | \$0.00                                      | \$0.00                               | \$0.00  |
| <b>B. Largo Plazo (B=b1+b2+b3)</b>                              | <b>\$0.00</b>                           | <b>\$0.00</b>                    | <b>\$0.00</b>                     | <b>\$0.00</b>  | <b>\$0.00</b>                               | <b>\$0.00</b>                        | <b>\$0.00</b>   |
| b1) Instituciones de Crédito                                    | \$0.00                                  | \$0.00                           | \$0.00                            | \$0.00   | \$0.00                                      | \$0.00                               | \$0.00  |
| b2) Títulos y Valores   | \$0.00                                  | \$0.00                           | \$0.00                            | \$0.00   | \$0.00                                      | \$0.00                               | \$0.00  |
| b3) Arrendamientos Financieros                                  | \$0.00                                  | \$0.00                           | \$0.00                            | \$0.00   | \$0.00                                      | \$0.00                               | \$0.00  |
| 2. Otros Pasivos  | \$4,329,930.84                          | \$0.00                           | \$0.00                            | \$0.00   | \$3,602,254.03                              | \$0.00                               | \$0.00  |
| <b>3. Total de la Deuda Pública y Otros Pasivos (3=1+2)</b>     | <b>\$4,329,930.84</b>                   | <b>\$0.00</b>                    | <b>\$0.00</b>                     | <b>\$0.00</b>  | <b>\$3,602,254.03</b>                       | <b>\$0.00</b>                        | <b>\$0.00</b>   |
| <b>4. Deuda Contingente 1 (informativo)</b>                     | <b>\$0.00</b>                           | <b>\$0.00</b>                    | <b>\$0.00</b>                     | <b>\$0.00</b>  | <b>\$0.00</b>                               | <b>\$0.00</b>                        | <b>\$0.00</b>   |
| A. Deuda Contingente 1  | \$0.00                                  | \$0.00                           | \$0.00                            | \$0.00   | \$0.00                                      | \$0.00                               | \$0.00  |
| B. Deuda Contingente 2  | \$0.00                                  | \$0.00                           | \$0.00                            | \$0.00   | \$0.00                                      | \$0.00                               | \$0.00  |
| C. Deuda Contingente XX   | \$0.00                                  | \$0.00                           | \$0.00                            | \$0.00   | \$0.00                                      | \$0.00                               | \$0.00  |
| <b>5. Valor de Instrumentos Bono Cupón Cero 2 (Informativo)</b> | <b>\$0.00</b>                           | <b>\$0.00</b>                    | <b>\$0.00</b>                     | <b>\$0.00</b>  | <b>\$0.00</b>                               | <b>\$0.00</b>                        | <b>\$0.00</b>   |
| A. Instrumento Bono Cupón Cero 1                                | \$0.00                                  | \$0.00                           | \$0.00                            | \$0.00   | \$0.00                                      | \$0.00                               | \$0.00  |
| B. Instrumento Bono Cupón Cero 2                                | \$0.00                                  | \$0.00                           | \$0.00                            | \$0.00   | \$0.00                                      | \$0.00                               | \$0.00  |
| C. Instrumento Bono Cupón Cero XX                               | \$0.00                                  | \$0.00                           | \$0.00                            | \$0.00   | \$0.00                                      | \$0.00                               | \$0.00  |

| Obligaciones a Corto Plazo (k)                     | Monto<br>Contratado (l) | Plazo<br>Pactado<br>(m) | Tasa de Interés<br>(n) | Comisiones y Costos<br>Relacionados (o) | Tasa Efectiva<br>(p) |
|--|-------------------------|-------------------------|------------------------|---|----------------------|
| <b>6. Obligaciones a Corto Plazo (Informativo)</b> | <b>\$0.00</b>           | <b>0</b>                | <b>0</b>               | <b>\$0.00</b>                           | <b>\$0.00</b>        |
| A. Crédito 1                                       | \$0.00                  | 0                       | 0                      | \$0.00                                  | \$0.00               |
| B. Crédito 2                                       | \$0.00                  | 0                       | 0                      | \$0.00                                  | \$0.00               |
| C. Crédito 3                                       | \$0.00                  | 0                       | 0                      | \$0.00                                  | \$0.00               |
| D. Crédito 4                                       | \$0.00                  | 0                       | 0                      | \$0.00                                  | \$0.00               |





ENTE PÚBLICO: TRIBUNAL ELECTORAL DEL ESTADO DE YUCATÁN  
Balance Presupuestario - LDF  
Del 1 de enero al 31 de marzo de 2024  
(PESOS)

| Concepto (c)   | Estimado/<br>Aprobado(d)      | Devengado             | Recaudado/<br>Pagado         |
|--|-------------------------------|-----------------------|------------------------------|
| <b>A. Ingresos Totales (A = A1+A2+A3)</b>  | <b>\$31,930,755.00</b>        | <b>\$8,858,985.85</b> | <b>\$8,858,985.85</b>        |
| A1. Ingresos de Libre Disposición  | \$31,930,755.00               | \$8,858,985.85        | \$8,858,985.85               |
| A2. Transferencias Federales Etiquetadas   | \$0.00                        | \$0.00                | \$0.00                       |
| <b>A3. Financiamiento Neto</b>   | <b>\$0.00</b>                 | <b>\$0.00</b>         | <b>\$0.00</b>                |
| <b>B. Egresos Presupuestarios (B = B1+B2)</b>  | <b>\$31,930,755.00</b>        | <b>\$4,816,943.93</b> | <b>\$4,816,943.93</b>        |
| B1. Gasto No Etiquetado (sin incluir Amortización de la Deuda Pública)   | \$31,930,755.00               | \$4,816,943.93        | \$4,816,943.93               |
| B2. Gasto Etiquetado (sin incluir Amortización de la Deuda Pública)  | \$0.00                        | \$0.00                | \$0.00                       |
| <b>C. Remanentes del Ejercicio Anterior ( C = C1 + C2 )</b>  | <b>\$0.00</b>                 | <b>\$0.00</b>         | <b>\$0.00</b>                |
| C1. Remanentes de Ingresos de Libre Disposición aplicados en el periodo  | \$0.00                        | \$0.00                | \$0.00                       |
| C2. Remanentes de Transferencias Federales Etiquetadas aplicados en el periodo                                   | \$0.00                        | \$0.00                | \$0.00                       |
| <b>I. Balance Presupuestario (I = A - B + C)</b>   | <b>\$0.00</b>                 | <b>\$4,042,041.92</b> | <b>\$4,042,041.92</b>        |
| <b>II. Balance Presupuestario sin Financiamiento Neto (II = I - A3)</b>  | <b>\$0.00</b>                 | <b>\$4,042,041.92</b> | <b>\$4,042,041.92</b>        |
| <b>III. Balance Presupuestario sin Financiamiento Neto y sin Remanentes del Ejercicio Anterior (III= II - C)</b> | <b>\$0.00</b>                 | <b>\$4,042,041.92</b> | <b>\$4,042,041.92</b>        |
| <b>Concepto</b>  | <b>Aprobado</b>               | <b>Devengado</b>      | <b>Pagado</b>                |
| <b>E. Intereses, Comisiones y Gastos de la Deuda (E = E1+ E2)</b>  | <b>\$0.00</b>                 | <b>\$0.00</b>         | <b>\$0.00</b>                |
| E1. Intereses, Comisiones y Gastos de la Deuda con Gasto No Etiquetado   | \$0.00                        | \$0.00                | \$0.00                       |
| E2. Intereses, Comisiones y Gastos de la Deuda con Gasto Etiquetado  | \$0.00                        | \$0.00                | \$0.00                       |
| <b>IV. Balance Primario (IV = III + E)</b>   | <b>\$0.00</b>                 | <b>\$4,042,041.92</b> | <b>\$4,042,041.92</b>        |
| <b>Concepto</b>  | <b>Estimado/<br/>Aprobado</b> | <b>Devengado</b>      | <b>Pagado<br/>Recaudado/</b> |
| <b>F. Financiamiento (F = F1 + F2)</b>   | <b>\$0.00</b>                 | <b>\$0.00</b>         | <b>\$0.00</b>                |
| F1. Financiamiento con Fuente de Pago de Ingresos de Libre Disposición   | \$0.00                        | \$0.00                | \$0.00                       |
| F2. Financiamiento con Fuente de Pago de Transferencias Federales Etiquetadas                                    | \$0.00                        | \$0.00                | \$0.00                       |
| <b>G. Amortización de la Deuda (G = G1 + G2)</b>   | <b>\$0.00</b>                 | <b>\$0.00</b>         | <b>\$0.00</b>                |
| G1. Amortización de la Deuda Pública con Gasto No Etiquetado   | \$0.00                        | \$0.00                | \$0.00                       |
| G2. Amortización de la Deuda Pública con Gasto Etiquetado  | \$0.00                        | \$0.00                | \$0.00                       |
| <b>A3. Financiamiento Neto (A3 = F- G)</b>   | <b>\$0.00</b>                 | <b>\$0.00</b>         | <b>\$0.00</b>                |
| <b>Concepto</b>  | <b>Estimado/<br/>Aprobado</b> | <b>Devengado</b>      | <b>Recaudado/<br/>Pagado</b> |
| <b>A1. Ingresos de Libre Disposición</b>   | <b>\$31,930,755.00</b>        | <b>\$8,858,985.85</b> | <b>\$8,858,985.85</b>        |
| <b>A3.1 Financiamiento Neto con Fuente de Pago de Ingresos de Libre Disposición (A3.1 = F1- G1)</b>              | <b>\$0.00</b>                 | <b>\$0.00</b>         | <b>\$0.00</b>                |
| F1. Financiamiento con Fuente de Pago de Ingresos de Libre Disposición   | \$0.00                        | \$0.00                | \$0.00                       |
| G1. Amortización de la Deuda Pública con Gasto No Etiquetado   | \$0.00                        | \$0.00                | \$0.00                       |



ENTE PÚBLICO: TRIBUNAL ELECTORAL DEL ESTADO DE YUCATÁN  
Balance Presupuestario - LDF  
Del 1 de enero al 31 de marzo de 2024  
(PESOS)

|  |                               |                  |                              |
|--|-------------------------------|------------------|------------------------------|
| B1. Gasto No Etiquetado (sin incluir Amortización de la Deuda Pública)                               | \$31,930,755.00               | \$4,816,943.93   | \$4,816,943.93               |
| C1. Remanentes de Ingresos de Libre Disposición aplicados en el periodo                              | \$0.00                        | \$0.00           | \$0.00                       |
| V. Balance Presupuestario de Recursos Disponibles (V = A1 + A3.1 -- B 1 + C1)                        | \$0.00                        | \$4,042,041.92   | \$4,042,041.92               |
| VI. Balance Presupuestario de Recursos Disponibles sin Financiamiento Neto (VI = V- A3.1)            | \$0.00                        | \$4,042,041.92   | \$4,042,041.92               |
| <b>Concepto</b>  | <b>Estimado/<br/>Aprobado</b> | <b>Devengado</b> | <b>Recaudado/<br/>Pagado</b> |
| A2. Transferencias Federales Etiquetadas   | \$0.00                        | \$0.00           | \$0.00                       |
| A3.2 Financiamiento Neto con Fuente de Pago de Transferencias Federales Etiquetadas (A3.2 = F2 - G2) | \$0.00                        | \$0.00           | \$0.00                       |
| F2. Financiamiento con Fuente de Pago de Transferencias Federales Etiquetadas                        | \$0.00                        | \$0.00           | \$0.00                       |
| G2. Amortización de la Deuda Pública con Gasto Etiquetado  | \$0.00                        | \$0.00           | \$0.00                       |
| B2. Gasto Etiquetado (sin incluir Amortización de la Deuda Pública)                                  | \$0.00                        | \$0.00           | \$0.00                       |
| C2. Remanentes de Transferencias Federales Etiquetadas aplicados en el periodo                       | \$0.00                        | \$0.00           | \$0.00                       |
| VII. Balance Presupuestario de Recursos Etiquetados (VII = A2 + A3.2 - B2 + C2)                      | \$0.00                        | \$0.00           | \$0.00                       |
| VIII. Balance Presupuestario de Recursos Etiquetados sin Financiamiento Neto (VIII = VII - A3.2)     | \$0.00                        | \$0.00           | \$0.00                       |















ENTE PÚBLICO: TRIBUNAL ELECTORAL DEL ESTADO DE YUCATÁN  
Estado Analítico del Ejercicio del Presupuesto de Egresos Detallado - LDF  
Clasificación por Objeto del Gasto (Capítulo y Concepto)  
Del 1 de enero al 31 de marzo de 2024  
(PESOS)

| Concepto (c)   | Aprobado (d)           | Ampliaciones/<br>(Reducciones) | Egresos                |                       |                       | Subejercicio (e)       |
|--|------------------------|--------------------------------|------------------------|-----------------------|-----------------------|------------------------|
|  |                        |                                | Modificado             | Devengado             | Pagado                |                        |
| h1) Participaciones                                    | \$0.00                 | \$0.00                         | \$0.00                 | \$0.00                | \$0.00                | \$0.00                 |
| h2) Aportaciones                                       | \$0.00                 | \$0.00                         | \$0.00                 | \$0.00                | \$0.00                | \$0.00                 |
| h3) Convenios  | \$0.00                 | \$0.00                         | \$0.00                 | \$0.00                | \$0.00                | \$0.00                 |
| <b>I. Deuda Pública (I=i1+i2+i3+i4+i5+i6+i7)</b>       | <b>\$0.00</b>          | <b>\$0.00</b>                  | <b>\$0.00</b>          | <b>\$0.00</b>         | <b>\$0.00</b>         | <b>\$0.00</b>          |
| i1) Amortización de la Deuda Pública                   | \$0.00                 | \$0.00                         | \$0.00                 | \$0.00                | \$0.00                | \$0.00                 |
| i2) Intereses de la Deuda Pública                      | \$0.00                 | \$0.00                         | \$0.00                 | \$0.00                | \$0.00                | \$0.00                 |
| i3) Comisiones de la Deuda Pública                     | \$0.00                 | \$0.00                         | \$0.00                 | \$0.00                | \$0.00                | \$0.00                 |
| i4) Gastos de la Deuda Pública                         | \$0.00                 | \$0.00                         | \$0.00                 | \$0.00                | \$0.00                | \$0.00                 |
| i5) Costo por Coberturas                               | \$0.00                 | \$0.00                         | \$0.00                 | \$0.00                | \$0.00                | \$0.00                 |
| i6) Apoyos Financieros                                 | \$0.00                 | \$0.00                         | \$0.00                 | \$0.00                | \$0.00                | \$0.00                 |
| i7) Adeudos de Ejercicios Fiscales Anteriores (ADEFAS) | \$0.00                 | \$0.00                         | \$0.00                 | \$0.00                | \$0.00                | \$0.00                 |
| <b>III. Total de Egresos (III = I + II)</b>            | <b>\$31,930,755.00</b> | <b>\$0.00</b>                  | <b>\$31,930,755.00</b> | <b>\$4,816,943.93</b> | <b>\$4,816,943.93</b> | <b>\$27,113,811.07</b> |



ENTE PÚBLICO: TRIBUNAL ELECTORAL DEL ESTADO DE YUCATÁN  
Estado Analítico del Ejercicio del Presupuesto de Egresos Detallado - LDF  
Clasificación Administrativa  
Del 1 de enero al 31 de marzo de 2024  
(PESOS)

| Concepto<br>(c)                             | Aprobado (d)           | Ampliaciones/<br>(Reducciones) | Egresos                |                       |                       | Subejercicio (e)       |
|---|------------------------|--------------------------------|------------------------|-----------------------|-----------------------|------------------------|
|   |                        |                                | Modificado             | Devengado             | Pagado                |                        |
| <b>I. Gasto No Etiquetado</b>               | <b>\$31,930,755.00</b> | <b>\$0.00</b>                  | <b>\$31,930,755.00</b> | <b>\$4,816,943.93</b> | <b>\$4,816,943.93</b> | <b>\$27,113,811.07</b> |
| TRIBUNAL ELECTORAL DEL ESTADO DE YUCATÁN    | \$31,930,755.00        | \$0.00                         | \$31,930,755.00        | \$4,816,943.93        | \$4,816,943.93        | \$27,113,811.07        |
| <b>II. Gasto Etiquetado</b>                 | <b>\$0.00</b>          | <b>\$0.00</b>                  | <b>\$0.00</b>          | <b>\$0.00</b>         | <b>\$0.00</b>         | <b>\$0.00</b>          |
| TRIBUNAL ELECTORAL DEL ESTADO DE YUCATÁN    | \$0.00                 | \$0.00                         | \$0.00                 | \$0.00                | \$0.00                | \$0.00                 |
| <b>III. Total de Egresos (III = I + II)</b> | <b>\$31,930,755.00</b> | <b>\$0.00</b>                  | <b>\$31,930,755.00</b> | <b>\$4,816,943.93</b> | <b>\$4,816,943.93</b> | <b>\$27,113,811.07</b> |







ENTE PÚBLICO: TRIBUNAL ELECTORAL DEL ESTADO DE YUCATÁN  
Estado Analítico del Ejercicio del Presupuesto de Egresos Detallado - LDF  
Clasificación Funcional (Finalidad y Función)  
Del 1 de enero al 31 de marzo de 2024  
(PESOS)

| Concepto<br>(c)                      | Aprobado (d)    | Ampliaciones/<br>(Reducciones) | Egresos         |                | Pagado         | Subejercicio (e) |
|--------------------------------------|-----------------|--------------------------------|-----------------|----------------|----------------|------------------|
|                                      |                 |                                | Modificado      | Devengado      |                |                  |
| III. Total de Egresos (III = I + II) | \$31,930,755.00 | \$0.00                         | \$31,930,755.00 | \$4,816,943.93 | \$4,816,943.93 | \$27,113,811.07  |



ENTE PÚBLICO: TRIBUNAL ELECTORAL DEL ESTADO DE YUCATÁN  
 Estado Analítico del Ejercicio del Presupuesto de Egresos Detallado - LDF  
 Clasificación de Servicios Personales por Categoría  
 Del 1 de enero al 31 de marzo de 2024  
 (PESOS)

| Concepto (c)   | Aprobado (d)           | Ampliaciones/<br>(Reducciones) | Egresos                |                       |                       | Subejercicio (e)       |
|--|------------------------|--------------------------------|------------------------|-----------------------|-----------------------|------------------------|
|  |                        |                                | Modificado             | Devengado             | Pagado                |                        |
| <b>I. Gasto No Etiquetado (I=A+B+C+D+E+F)</b>  | <b>\$30,350,966.00</b> | <b>\$0.00</b>                  | <b>\$30,350,966.00</b> | <b>\$4,422,074.05</b> | <b>\$4,422,074.05</b> | <b>\$25,928,891.95</b> |
| A. Personal Administrativo y de Servicio Público   | \$30,350,966.00        | \$0.00                         | \$30,350,966.00        | \$4,422,074.05        | \$4,422,074.05        | \$25,928,891.95        |
| B. Magisterio  | \$0.00                 | \$0.00                         | \$0.00                 | \$0.00                | \$0.00                | \$0.00                 |
| <b>C. Servicios de Salud (C=c1+c2)</b>   | <b>\$0.00</b>          | <b>\$0.00</b>                  | <b>\$0.00</b>          | <b>\$0.00</b>         | <b>\$0.00</b>         | <b>\$0.00</b>          |
| c1) Personal Administrativo  | \$0.00                 | \$0.00                         | \$0.00                 | \$0.00                | \$0.00                | \$0.00                 |
| c2) Personal Médico, Paramédico y afín   | \$0.00                 | \$0.00                         | \$0.00                 | \$0.00                | \$0.00                | \$0.00                 |
| D. Seguridad Pública   | \$0.00                 | \$0.00                         | \$0.00                 | \$0.00                | \$0.00                | \$0.00                 |
| <b>E. Gastos asociados a la implementación de nuevas leyes federales o reformas a las mismas (E = e1 + e2)</b> | <b>\$0.00</b>          | <b>\$0.00</b>                  | <b>\$0.00</b>          | <b>\$0.00</b>         | <b>\$0.00</b>         | <b>\$0.00</b>          |
| e1) Nombre del Programa o Ley 1  | \$0.00                 | \$0.00                         | \$0.00                 | \$0.00                | \$0.00                | \$0.00                 |
| e2) Nombre del Programa o Ley 2  | \$0.00                 | \$0.00                         | \$0.00                 | \$0.00                | \$0.00                | \$0.00                 |
| F. Sentencias laborales definitivas  | \$0.00                 | \$0.00                         | \$0.00                 | \$0.00                | \$0.00                | \$0.00                 |
| <b>II. Gasto Etiquetado (II=A+B+C+D+E+F)</b>   | <b>\$0.00</b>          | <b>\$0.00</b>                  | <b>\$0.00</b>          | <b>\$0.00</b>         | <b>\$0.00</b>         | <b>\$0.00</b>          |
| A. Personal Administrativo y de Servicio Público   | \$0.00                 | \$0.00                         | \$0.00                 | \$0.00                | \$0.00                | \$0.00                 |
| B. Magisterio  | \$0.00                 | \$0.00                         | \$0.00                 | \$0.00                | \$0.00                | \$0.00                 |
| <b>C. Servicios de Salud (C=c1+c2)</b>   | <b>\$0.00</b>          | <b>\$0.00</b>                  | <b>\$0.00</b>          | <b>\$0.00</b>         | <b>\$0.00</b>         | <b>\$0.00</b>          |
| c1) Personal Administrativo  | \$0.00                 | \$0.00                         | \$0.00                 | \$0.00                | \$0.00                | \$0.00                 |
| c2) Personal Médico, Paramédico y afín   | \$0.00                 | \$0.00                         | \$0.00                 | \$0.00                | \$0.00                | \$0.00                 |
| D. Seguridad Pública   | \$0.00                 | \$0.00                         | \$0.00                 | \$0.00                | \$0.00                | \$0.00                 |
| <b>E. Gastos asociados a la implementación de nuevas leyes federales o reformas a las mismas (E = e1 + e2)</b> | <b>\$0.00</b>          | <b>\$0.00</b>                  | <b>\$0.00</b>          | <b>\$0.00</b>         | <b>\$0.00</b>         | <b>\$0.00</b>          |
| e1) Nombre del Programa o Ley 1  | \$0.00                 | \$0.00                         | \$0.00                 | \$0.00                | \$0.00                | \$0.00                 |
| e2) Nombre del Programa o Ley 2  | \$0.00                 | \$0.00                         | \$0.00                 | \$0.00                | \$0.00                | \$0.00                 |
| F. Sentencias laborales definitivas  | \$0.00                 | \$0.00                         | \$0.00                 | \$0.00                | \$0.00                | \$0.00                 |
| <b>III. Total del Gasto en Servicios Personales (III = I + II)</b>   | <b>\$30,350,966.00</b> | <b>\$0.00</b>                  | <b>\$30,350,966.00</b> | <b>\$4,422,074.05</b> | <b>\$4,422,074.05</b> | <b>\$25,928,891.95</b> |









ENTE PÚBLICO: TRIBUNAL ELECTORAL DEL ESTADO DE YUCATÁN  
Resultados de Egresos - LDF  
(PESOS)

| Concepto (b)  | 2019                   | 2020                   | 2021                   | 2022                   | 2023                   | 2024                   |
|---|------------------------|------------------------|------------------------|------------------------|------------------------|------------------------|
| <b>1. Gasto No Etiquetado (1=A+B+C+D+E+F+G+H+I)</b>       | <b>\$31,727,783.52</b> | <b>\$31,381,056.88</b> | <b>\$27,093,392.73</b> | <b>\$26,824,677.27</b> | <b>\$27,039,927.26</b> | <b>\$31,930,755.00</b> |
| A. Servicios Personales                                   | \$24,190,207.97        | \$26,207,118.43        | \$24,935,349.19        | \$19,432,316.75        | \$22,840,376.20        | \$30,350,966.00        |
| B. Materiales y Suministros                               | \$729,696.50           | \$641,248.23           | \$534,146.26           | \$580,286.41           | \$772,075.84           | \$52,194.09            |
| C. Servicios Generales                                    | \$6,552,889.68         | \$4,220,541.24         | \$1,511,947.61         | \$6,801,402.11         | \$3,575,032.18         | \$1,527,594.91         |
| D. Transferencias, Asignaciones, Subsidios y Otras Ayudas | \$0.00                 | \$0.00                 | \$0.00                 | \$0.00                 | \$0.00                 | \$0.00                 |
| E. Bienes Muebles, Inmuebles e Intangibles                | \$254,989.37           | \$312,148.98           | \$111,949.67           | \$10,672.00            | \$52,443.04            | \$0.00                 |
| F. Inversión Pública                                      | \$0.00                 | \$0.00                 | \$0.00                 | \$0.00                 | \$0.00                 | \$0.00                 |
| G. Inversiones Financieras y Otras Provisiones            | \$0.00                 | \$0.00                 | \$0.00                 | \$0.00                 | \$0.00                 | \$0.00                 |
| H. Participaciones y Aportaciones                         | \$0.00                 | \$0.00                 | \$0.00                 | \$0.00                 | \$0.00                 | \$0.00                 |
| I. Deuda Pública  | \$0.00                 | \$0.00                 | \$0.00                 | \$0.00                 | \$0.00                 | \$0.00                 |
| <b>2. Gasto Etiquetado (2=A+B+C+D+E+F+G+H+I)</b>          | <b>\$0.00</b>          | <b>\$0.00</b>          | <b>\$0.00</b>          | <b>\$0.00</b>          | <b>\$0.00</b>          | <b>\$0.00</b>          |
| A. Servicios Personales                                   | \$0.00                 | \$0.00                 | \$0.00                 | \$0.00                 | \$0.00                 | \$0.00                 |
| B. Materiales y Suministros                               | \$0.00                 | \$0.00                 | \$0.00                 | \$0.00                 | \$0.00                 | \$0.00                 |
| C. Servicios Generales                                    | \$0.00                 | \$0.00                 | \$0.00                 | \$0.00                 | \$0.00                 | \$0.00                 |
| D. Transferencias, Asignaciones, Subsidios y Otras Ayudas | \$0.00                 | \$0.00                 | \$0.00                 | \$0.00                 | \$0.00                 | \$0.00                 |
| E. Bienes Muebles, Inmuebles e Intangibles                | \$0.00                 | \$0.00                 | \$0.00                 | \$0.00                 | \$0.00                 | \$0.00                 |
| F. Inversión Pública                                      | \$0.00                 | \$0.00                 | \$0.00                 | \$0.00                 | \$0.00                 | \$0.00                 |
| G. Inversiones Financieras y Otras Provisiones            | \$0.00                 | \$0.00                 | \$0.00                 | \$0.00                 | \$0.00                 | \$0.00                 |
| H. Participaciones y Aportaciones                         | \$0.00                 | \$0.00                 | \$0.00                 | \$0.00                 | \$0.00                 | \$0.00                 |
| I. Deuda Pública  | \$0.00                 | \$0.00                 | \$0.00                 | \$0.00                 | \$0.00                 | \$0.00                 |
| <b>3. Total del Resultado de Egresos (3=1+2)</b>          | <b>\$31,727,783.52</b> | <b>\$31,381,056.88</b> | <b>\$27,093,392.73</b> | <b>\$26,824,677.27</b> | <b>\$27,039,927.26</b> | <b>\$31,930,755.00</b> |



ENTE PÚBLICO: TRIBUNAL ELECTORAL DEL ESTADO DE YUCATÁN  
Informe sobre Estudios Actuariales - LDF

| Concepto (b)   | Pensiones y jubilaciones | Salud  | Riesgos de trabajo | Invalidez y vida | Otras prestaciones sociales |
|--|--------------------------|--------|--------------------|------------------|-----------------------------|
| <b>Tipo de Sistema</b>   | \$0.00                   | \$0.00 | \$0.00             | \$0.00           | \$0.00                      |
| Prestación laboral o Fondo general para trabajadores del estado o municipio                  | \$0.00                   | \$0.00 | \$0.00             | \$0.00           | \$0.00                      |
| Beneficio definido, Contribución definida o Mixto  | \$0.00                   | \$0.00 | \$0.00             | \$0.00           | \$0.00                      |
| <b>Población afiliada</b>  | \$0.00                   | \$0.00 | \$0.00             | \$0.00           | \$0.00                      |
| <b>Activos</b>   | \$0.00                   | \$0.00 | \$0.00             | \$0.00           | \$0.00                      |
| Edad máxima  | \$0.00                   | \$0.00 | \$0.00             | \$0.00           | \$0.00                      |
| Edad mínima  | \$0.00                   | \$0.00 | \$0.00             | \$0.00           | \$0.00                      |
| Edad promedio  | \$0.00                   | \$0.00 | \$0.00             | \$0.00           | \$0.00                      |
| <b>Pensionados y Jubilados</b>   | \$0.00                   | \$0.00 | \$0.00             | \$0.00           | \$0.00                      |
| Edad máxima  | \$0.00                   | \$0.00 | \$0.00             | \$0.00           | \$0.00                      |
| Edad mínima  | \$0.00                   | \$0.00 | \$0.00             | \$0.00           | \$0.00                      |
| Edad promedio  | \$0.00                   | \$0.00 | \$0.00             | \$0.00           | \$0.00                      |
| Beneficiarios  | \$0.00                   | \$0.00 | \$0.00             | \$0.00           | \$0.00                      |
| Promedio de años de servicio (trabajadores activos)  | \$0.00                   | \$0.00 | \$0.00             | \$0.00           | \$0.00                      |
| Aportación individual al plan de pensión como % del salario                                  | \$0.00                   | \$0.00 | \$0.00             | \$0.00           | \$0.00                      |
| Aportación del ente público al plan de pensión como % del salario                            | \$0.00                   | \$0.00 | \$0.00             | \$0.00           | \$0.00                      |
| Crecimiento esperado de los pensionados y jubilados (como %)                                 | \$0.00                   | \$0.00 | \$0.00             | \$0.00           | \$0.00                      |
| Crecimiento esperado de los activos (como %)   | \$0.00                   | \$0.00 | \$0.00             | \$0.00           | \$0.00                      |
| Edad de Jubilación o Pensión   | \$0.00                   | \$0.00 | \$0.00             | \$0.00           | \$0.00                      |
| Esperanza de vida  | \$0.00                   | \$0.00 | \$0.00             | \$0.00           | \$0.00                      |
| <b>Ingresos del Fondo</b>  | \$0.00                   | \$0.00 | \$0.00             | \$0.00           | \$0.00                      |
| Ingresos Anuales al Fondo de Pensiones   | \$0.00                   | \$0.00 | \$0.00             | \$0.00           | \$0.00                      |
| <b>Nómina anual</b>  | \$0.00                   | \$0.00 | \$0.00             | \$0.00           | \$0.00                      |
| Activos  | \$0.00                   | \$0.00 | \$0.00             | \$0.00           | \$0.00                      |
| Pensionados y Jubilados  | \$0.00                   | \$0.00 | \$0.00             | \$0.00           | \$0.00                      |
| Beneficiarios de Pensionados y Jubilados   | \$0.00                   | \$0.00 | \$0.00             | \$0.00           | \$0.00                      |
| <b>Monto mensual por pensión</b>   | \$0.00                   | \$0.00 | \$0.00             | \$0.00           | \$0.00                      |
| Máximo   | \$0.00                   | \$0.00 | \$0.00             | \$0.00           | \$0.00                      |
| Mínimo   | \$0.00                   | \$0.00 | \$0.00             | \$0.00           | \$0.00                      |
| Promedio   | \$0.00                   | \$0.00 | \$0.00             | \$0.00           | \$0.00                      |
| Monto de la reserva  | \$0.00                   | \$0.00 | \$0.00             | \$0.00           | \$0.00                      |
| <b>Valor presente de las obligaciones</b>  | \$0.00                   | \$0.00 | \$0.00             | \$0.00           | \$0.00                      |
| Pensiones y Jubilaciones en curso de pago  | \$0.00                   | \$0.00 | \$0.00             | \$0.00           | \$0.00                      |
| Generación actual  | \$0.00                   | \$0.00 | \$0.00             | \$0.00           | \$0.00                      |
| Generaciones futuras   | \$0.00                   | \$0.00 | \$0.00             | \$0.00           | \$0.00                      |
| <b>Valor presente de las contribuciones asociadas a los sueldos futuros de cotización X%</b> | \$0.00                   | \$0.00 | \$0.00             | \$0.00           | \$0.00                      |
| Generación actual  | \$0.00                   | \$0.00 | \$0.00             | \$0.00           | \$0.00                      |
| Generaciones futuras   | \$0.00                   | \$0.00 | \$0.00             | \$0.00           | \$0.00                      |
| <b>Valor presente de aportaciones futuras</b>  | \$0.00                   | \$0.00 | \$0.00             | \$0.00           | \$0.00                      |
| Generación actual  | \$0.00                   | \$0.00 | \$0.00             | \$0.00           | \$0.00                      |
| Generaciones futuras   | \$0.00                   | \$0.00 | \$0.00             | \$0.00           | \$0.00                      |
| Otros Ingresos   | \$0.00                   | \$0.00 | \$0.00             | \$0.00           | \$0.00                      |
| <b>Déficit/superávit actuarial</b>   | \$0.00                   | \$0.00 | \$0.00             | \$0.00           | \$0.00                      |
| Generación actual  | \$0.00                   | \$0.00 | \$0.00             | \$0.00           | \$0.00                      |
| Generaciones futuras   | \$0.00                   | \$0.00 | \$0.00             | \$0.00           | \$0.00                      |
| <b>Período de suficiencia</b>  | \$0.00                   | \$0.00 | \$0.00             | \$0.00           | \$0.00                      |
| Año de descapitalización   | \$0.00                   | \$0.00 | \$0.00             | \$0.00           | \$0.00                      |
| Tasa de rendimiento  | \$0.00                   | \$0.00 | \$0.00             | \$0.00           | \$0.00                      |
| <b>Estudio actuarial</b>   | \$0.00                   | \$0.00 | \$0.00             | \$0.00           | \$0.00                      |
| Año de elaboración del estudio actuarial   | \$0.00                   | \$0.00 | \$0.00             | \$0.00           | \$0.00                      |
| Empresa que elaboró el estudio actuarial   | \$0.00                   | \$0.00 | \$0.00             | \$0.00           | \$0.00                      |