



I. INFORMACIÓN CONTABLE

Ente Público: INSTITUTO PROMOTOR DE FERIAS DE YUCATÁN
Estado de Actividades
Del 1o. de enero al 31 de marzo de 2023
(Cifras en Pesos)

Concepto	2023	2022
INGRESOS Y OTROS BENEFICIOS		
Ingresos de Gestión	\$2,666,650.50	\$50,991,441.09
Impuestos	\$0.00	\$0.00
Cuotas y Aportaciones de Seguridad Social	\$0.00	\$0.00
Contribuciones de Mejoras	\$0.00	\$0.00
Derechos	\$0.00	\$0.00
Productos	\$11,269.51	\$44,652.63
Aprovechamientos	\$0.00	\$0.00
Ingresos por Venta de Bienes y Prestación de Servicios	\$2,655,380.99	\$50,946,788.46
Participaciones, Aportaciones, Convenios, Incentivos Derivados de la Colaboración Fiscal, Fondos Distintos de Aportaciones, Transferencias, Asignaciones, Subsidios y Subvenciones, y Pensiones y Jubilaciones	\$0.00	\$108,155,412.96
Participaciones, Aportaciones, Convenios, Incentivos Derivados de la Colaboración Fiscal y Fondos Distintos de Aportaciones	\$0.00	\$0.00
Transferencias, Asignaciones, Subsidios y Subvenciones, y Pensiones y Jubilaciones	\$0.00	\$108,155,412.96
Otros Ingresos y Beneficios	\$0.00	\$0.00
Ingresos Financieros	\$0.00	\$0.00
Incremento por Variación de Inventarios	\$0.00	\$0.00
Disminución del Exceso de Estimaciones por Pérdida o Deterioro u Obsolescencia	\$0.00	\$0.00
Disminución del Exceso de Provisiones	\$0.00	\$0.00
Otros Ingresos y Beneficios Varios	\$0.00	\$0.00
Total Ingresos y Otros Beneficios	\$2,666,650.50	\$159,146,854.05
GASTOS Y OTRAS PÉRDIDAS		
Gastos de Funcionamiento	\$6,012,244.95	\$81,368,837.16
Servicios Personales	\$3,130,107.71	\$13,224,153.13
Materiales y Suministros	\$60,169.87	\$3,966,492.89
Servicios Generales	\$2,821,967.37	\$64,178,191.14
Transferencias, Asignaciones, Subsidios y Otras Ayudas	\$0.00	\$0.00
Transferencias Internas y Asignaciones al Sector Público	\$0.00	\$0.00
Transferencias al Resto del Sector Público	\$0.00	\$0.00
Subsidios y Subvenciones	\$0.00	\$0.00
Ayudas Sociales	\$0.00	\$0.00
Pensiones y Jubilaciones	\$0.00	\$0.00
Transferencias a Fideicomisos, Mandatos y Contratos Análogos	\$0.00	\$0.00
Transferencias a la Seguridad Social	\$0.00	\$0.00
Donativos	\$0.00	\$0.00
Transferencias al Exterior	\$0.00	\$0.00
Participaciones y Aportaciones	\$0.00	\$0.00
Participaciones	\$0.00	\$0.00
Aportaciones	\$0.00	\$0.00
Convenios	\$0.00	\$0.00
Intereses, Comisiones y Otros Gastos de la Deuda Pública	\$0.00	\$0.00
Intereses de la Deuda Pública	\$0.00	\$0.00
Comisiones de la Deuda Pública	\$0.00	\$0.00
Gastos de la Deuda Pública	\$0.00	\$0.00
Costo por Coberturas	\$0.00	\$0.00
Apoyos Financieros	\$0.00	\$0.00
Otros Gastos y Pérdidas Extraordinarias	-\$35.41	\$9,467,865.56
Estimaciones, Depreciaciones, Deterioros, Obsolescencia y Amortizaciones	\$0.00	\$9,467,865.56
Provisiones	\$0.00	\$0.00
Disminución de Inventarios	\$0.00	\$0.00
Otros Gastos	-\$35.41	\$0.50
Inversión Pública	\$0.00	\$0.00
Inversión Pública no Capitalizable	\$0.00	\$0.00
Total Gastos y Otras Pérdidas	\$6,012,209.54	\$90,836,702.72
Resultado del Ejercicio (Ahorro / Desahorro)	-\$3,345,559.04	\$68,310,151.33

Bajo protesta de decir verdad declaramos que los Estados Financieros y sus Notas son razonablemente correctos y son responsabilidad del emisor.



Ente Público: INSTITUTO PROMOTOR DE FERIAS DE YUCATÁN
Estado de Situación Financiera
Al 31 de marzo de 2023
(Cifras en Pesos)

Concepto	2023	2022	Concepto	2023	2022
ACTIVO			PASIVO		
Activo Circulante			Pasivo Circulante		
Efectivo y Equivalentes	\$11,327,840.38	\$21,256,685.21	Cuentas por Pagar a Corto Plazo	\$2,102,819.42	\$7,192,470.52
Derechos a Recibir Efectivo o Equivalentes	\$6,525,880.07	\$5,181,230.43	Documentos por Pagar a Corto Plazo	\$81,735.77	\$0.20
Derechos a Recibir Bienes o Servicios	\$0.00	\$0.00	Porción a Corto Plazo de la Deuda Pública a Largo Plazo	\$0.00	\$0.00
Inventarios	\$0.00	\$0.00	Titulos y Valores a Corto Plazo	\$0.00	\$0.00
Almacenes	\$0.00	\$0.00	Pasivos Diferidos a Corto Plazo	\$0.00	\$0.00
Estimación por Pérdida o Deterioro de Activos Circulantes	\$0.00	\$0.00	Fondos y Bienes de Terceros en Garantía y/o Administración a Corto Plazo	\$0.00	\$0.00
Otros Activos Circulantes	\$26,086.96	\$26,086.96	Provisiones a Corto Plazo	\$0.00	\$0.00
Total de Activos Circulantes	\$17,879,807.41	\$26,464,002.60	Otros Pasivos a Corto Plazo	\$0.00	\$0.00
Activo No Circulante			Total de Pasivos Circulantes	\$2,184,555.19	\$7,192,470.72
Inversiones Financieras a Largo Plazo	\$0.00	\$0.00	Pasivo No Circulante		
Derechos a Recibir Efectivo o Equivalentes a Largo Plazo	\$0.00	\$0.00	Cuentas por Pagar a Largo Plazo	\$8,723,200.00	\$8,723,200.00
Bienes Inmuebles, Infraestructura y Construcciones en Proceso	\$184,279,806.81	\$184,279,806.81	Documentos por Pagar a Largo Plazo	\$1,958,757.80	\$1,958,757.80
Bienes Muebles	\$25,518,405.20	\$25,518,405.20	Deuda Pública a Largo Plazo	\$0.00	\$0.00
Activos Intangibles	\$5,600.00	\$5,600.00	Pasivos Diferidos a Largo Plazo	\$0.00	\$0.00
Depreciación, Deterioro y Amortización Acumulada de Bienes	-\$64,987,919.70	-\$64,987,919.70	Fondos y Bienes de Terceros en Garantía y/o en Administración a Largo Plazo	\$0.00	\$0.00
Activos Diferidos	\$0.00	\$0.00	Provisiones a Largo Plazo	\$0.00	\$0.00
Estimación por Pérdida o Deterioro de Activos no Circulantes	\$0.00	\$0.00	Total de Pasivos No Circulantes	\$10,681,957.80	\$10,681,957.80
Otros Activos no Circulantes	\$0.00	\$0.00	Total Pasivo	\$12,866,512.99	\$17,874,428.52
Total de Activos No Circulantes	\$144,815,892.31	\$144,815,892.31	HACIENDA PÚBLICA / PATRIMONIO		
Total del Activo	\$162,695,699.72	\$171,279,894.91	Hacienda Pública / Patrimonio Contribuido	\$1,934,878.77	\$1,934,878.77
			Aportaciones	\$1,934,878.77	\$1,934,878.77
			Donaciones de Capital	\$0.00	\$0.00
			Actualización de la Hacienda Pública/Patrimonio	\$0.00	\$0.00
			Hacienda Pública / Patrimonio Generado	\$147,894,307.96	\$151,470,587.82
			Resultados del Ejercicio (Ahorro / Desahorro)	-\$3,345,559.04	\$68,310,151.33
			Resultados de Ejercicios Anteriores	\$158,195,668.84	\$89,885,517.51
			Revalúos	\$0.00	\$0.00
			Reservas	\$0.00	\$0.00
			Rectificaciones de Resultados de Ejercicios Anteriores	-\$6,955,801.84	-\$6,725,081.22
			Exceso o Insuficiencia en la Actualización de la Hacienda Pública/Patrimonio	\$0.00	\$0.00
			Resultado por Posición Monetaria	\$0.00	\$0.00
			Resultado por Tenencia de Activos no Monetarios	\$0.00	\$0.00
			Total Hacienda Pública / Patrimonio	\$149,829,186.73	\$153,405,466.39
			Total del Pasivo y Hacienda Pública / Patrimonio	\$162,695,699.72	\$171,279,894.91

Bajo protesta de decir verdad declaramos que los Estados Financieros y sus Notas son razonablemente correctos y son responsabilidad del emisor.

Ente Público: INSTITUTO PROMOTOR DE FERIAS DE YUCATÁN
Estado de Flujos de Efectivo
Del 1o. de enero al 31 de marzo de 2023
(Cifras en Pesos)

Concepto	2023	2022
Flujos de Efectivo de las Actividades de Operación		
Origen	\$1,516,650.50	\$158,970,991.99
Impuestos	\$0.00	\$0.00
Cuotas y Aportaciones de Seguridad Social	\$0.00	\$0.00
Contribuciones de Mejoras	\$0.00	\$0.00
Derechos	\$0.00	\$0.00
Productos	\$11,269.51	\$44,652.63
Aprovechamientos	\$0.00	\$0.00
Ingresos por Venta de Bienes y Prestación de Servicios	\$1,505,380.99	\$50,770,926.40
Participaciones, Aportaciones, Convenios, Incentivos Derivados de la Colaboración Fiscal y Fondos Distintos de Aportaciones	\$0.00	\$0.00
Transferencias, Asignaciones, Subsidios y Subvenciones, y Pensiones y Jubilaciones	\$0.00	\$108,155,412.96
Otros Origenes de Operación	\$0.00	\$0.00
Aplicación	\$11,445,495.33	\$100,376,700.68
Servicios Personales	\$3,130,107.71	\$12,993,167.57
Materiales y Suministros	\$80,169.87	\$3,899,284.13
Servicios Generales	\$2,821,967.37	\$59,846,606.31
Transferencias Internas y Asignaciones al Sector Público	\$0.00	\$0.00
Transferencias al Resto del Sector Público	\$0.00	\$0.00
Subsidios y Subvenciones	\$0.00	\$0.00
Ayudas Sociales	\$0.00	\$0.00
Pensiones y Jubilaciones	\$0.00	\$0.00
Transferencias a Fideicomisos, Mandatos y Contratos Análogos	\$0.00	\$0.00
Transferencias a la Seguridad Social	\$0.00	\$0.00
Donativos	\$0.00	\$0.00
Transferencias al Exterior	\$0.00	\$0.00
Participaciones	\$0.00	\$0.00
Aportaciones	\$0.00	\$0.00
Convenios	\$0.00	\$0.00
Otras Aplicaciones de Operación	\$5,433,250.38	\$23,637,642.67
Flujos Netos de Efectivo por Actividades de Operación	-\$9,928,844.83	\$58,594,291.31
Flujos de Efectivo de las Actividades de Inversión		
Origen	\$0.00	\$0.00
Bienes Inmuebles, Infraestructura y Construcciones en Proceso	\$0.00	\$0.00
Bienes Muebles	\$0.00	\$0.00
Otros Origenes de Inversión	\$0.00	\$0.00
Aplicación	\$0.00	\$39,999,999.99
Bienes Inmuebles, Infraestructura y Construcciones en Proceso	\$0.00	\$39,999,999.99
Bienes Muebles	\$0.00	\$0.00
Otras Aplicaciones de Inversión	\$0.00	\$0.00
Flujos Netos de Efectivo por Actividades de Inversión	\$0.00	-\$39,999,999.99
Flujos de Efectivo de las Actividades de Financiamiento		
Origen	\$0.00	\$0.00
Endeudamiento Neto	\$0.00	\$0.00
Interno	\$0.00	\$0.00
Externo	\$0.00	\$0.00
Otros Origenes de Financiamiento	\$0.00	\$0.00
Aplicación	\$0.00	\$0.00
Servicios de la Deuda	\$0.00	\$0.00
Interno	\$0.00	\$0.00
Externo	\$0.00	\$0.00
Otras Aplicaciones de Financiamiento	\$0.00	\$0.00
Flujos Netos de Efectivo por Actividades de Financiamiento	\$0.00	\$0.00
Incremento/Disminución Neta en el Efectivo y Equivalentes al Efectivo	-\$9,928,844.83	\$18,594,291.32
Efectivo y Equivalentes al Efectivo al Inicio del Ejercicio	\$21,256,685.21	\$2,662,393.89
Efectivo y Equivalentes al Efectivo al Final del Ejercicio	\$11,327,840.38	\$21,256,685.21

Bajo protesta de decir verdad declaramos que los Estados Financieros y sus Notas son razonablemente correctos y son responsabilidad del emisor.



Ente Público: INSTITUTO PROMOTOR DE FERIAS DE YUCATÁN
Estado de Cambios en la Situación Financiera
Del 1o. de enero al 31 de marzo de 2023
(Cifras en Pesos)

Concepto	Origen	Aplicación
ACTIVO	\$9,928,844.83	\$1,344,649.64
Activo Circulante	\$9,928,844.83	\$1,344,649.64
Efectivo y Equivalentes	\$9,928,844.83	\$0.00
Derechos a Recibir Efectivo o Equivalentes	\$0.00	\$1,344,649.64
Derechos a Recibir Bienes o Servicios	\$0.00	\$0.00
Inventarios	\$0.00	\$0.00
Almacenes	\$0.00	\$0.00
Estimación por Pérdida o Deterioro de Activos Circulantes	\$0.00	\$0.00
Otros Activos Circulantes	\$0.00	\$0.00
Activo No Circulante	\$0.00	\$0.00
Inversiones Financieras a Largo Plazo	\$0.00	\$0.00
Derechos a Recibir Efectivo o Equivalentes a Largo Plazo	\$0.00	\$0.00
Bienes Inmuebles, Infraestructura y Construcciones en Proceso	\$0.00	\$0.00
Bienes Muebles	\$0.00	\$0.00
Activos Intangibles	\$0.00	\$0.00
Depreciación, Deterioro y Amortización Acumulada de Bienes	\$0.00	\$0.00
Activos Diferidos	\$0.00	\$0.00
Estimación por Pérdida o Deterioro de Activos no Circulantes	\$0.00	\$0.00
Otros Activos no Circulantes	\$0.00	\$0.00
PASIVO	\$81,735.57	\$5,089,651.10
Pasivo Circulante	\$81,735.57	\$5,089,651.10
Cuentas por Pagar a Corto Plazo	\$0.00	\$5,089,651.10
Documentos por Pagar a Corto Plazo	\$81,735.57	\$0.00
Porción a Corto Plazo de la Deuda Pública a Largo Plazo	\$0.00	\$0.00
Títulos y Valores a Corto Plazo	\$0.00	\$0.00
Pasivos Diferidos a Corto Plazo	\$0.00	\$0.00
Fondos y Bienes de Terceros en Garantía y/o Administración a Corto Plazo	\$0.00	\$0.00
Provisiones a Corto Plazo	\$0.00	\$0.00
Otros Pasivos a Corto Plazo	\$0.00	\$0.00
Pasivo No Circulante	\$0.00	\$0.00
Cuentas por Pagar a Largo Plazo	\$0.00	\$0.00
Documentos por Pagar a Largo Plazo	\$0.00	\$0.00
Deuda Pública a Largo Plazo	\$0.00	\$0.00
Pasivos Diferidos a Largo Plazo	\$0.00	\$0.00
Fondos y Bienes de Terceros en Garantía y/o en Administración a Largo Plazo	\$0.00	\$0.00
Provisiones a Largo Plazo	\$0.00	\$0.00
HACIENDA PÚBLICA/ PATRIMONIO	\$68,310,151.33	\$71,886,430.99
Hacienda Pública/Patrimonio Contribuido	\$0.00	\$0.00
Aportaciones	\$0.00	\$0.00
Donaciones de Capital	\$0.00	\$0.00
Actualización de la Hacienda Pública / Patrimonio	\$0.00	\$0.00
Hacienda Pública/Patrimonio Generado	\$68,310,151.33	\$71,886,430.99
Resultados del Ejercicio (Ahorro / Desahorro)	\$0.00	\$71,655,710.37
Resultados de Ejercicios Anteriores	\$68,310,151.33	\$0.00
Revalúos	\$0.00	\$0.00
Reservas	\$0.00	\$0.00
Rectificaciones de Resultados de Ejercicios Anteriores	\$0.00	\$230,720.62
Exceso o Insuficiencia en la Actualización de la Hacienda Pública/Patrimonio	\$0.00	\$0.00
Resultado por Posición Monetaria	\$0.00	\$0.00
Resultado por Tenencia de Activos no Monetarios	\$0.00	\$0.00

Bajo protesta de decir verdad declaramos que los Estados Financieros y sus Notas son razonablemente correctos y son responsabilidad del emisor.



Ente Público: INSTITUTO PROMOTOR DE FERIAS DE YUCATÁN
Estado Analítico del Activo
Del 1o. de enero al 31 de marzo de 2023
(Cifras en Pesos)

Concepto	Saldo Inicial	Cargos del Período	Abonos del Período	Saldo Final	Variación del Período
ACTIVO	\$171,279,894.91	\$10,190,609.25	\$18,774,804.44	\$162,695,699.72	-\$8,584,195.19
Activo Circulante	\$26,464,002.60	\$10,190,609.25	\$18,774,804.44	\$17,879,807.41	-\$8,584,195.19
Efectivo y Equivalentes	\$21,256,685.21	\$4,632,139.63	\$14,560,984.46	\$11,327,840.38	-\$9,928,844.83
Derechos a Recibir Efectivo o Equivalentes	\$5,181,230.43	\$5,558,469.62	\$4,213,819.98	\$6,525,880.07	\$1,344,649.64
Derechos a Recibir Bienes o Servicios	\$0.00	\$0.00	\$0.00	\$0.00	\$0.00
Inventarios	\$0.00	\$0.00	\$0.00	\$0.00	\$0.00
Almacenes	\$0.00	\$0.00	\$0.00	\$0.00	\$0.00
Estimación por Pérdida o Deterioro de Activos Circulantes	\$0.00	\$0.00	\$0.00	\$0.00	\$0.00
Otros Activos Circulantes	\$26,086.96	\$0.00	\$0.00	\$26,086.96	\$0.00
Activo No Circulante	\$144,815,892.31	\$0.00	\$0.00	\$144,815,892.31	\$0.00
Inversiones Financieras a Largo Plazo	\$0.00	\$0.00	\$0.00	\$0.00	\$0.00
Derechos a Recibir Efectivo o Equivalentes a Largo Plazo	\$0.00	\$0.00	\$0.00	\$0.00	\$0.00
Bienes Inmuebles, Infraestructura y Construcciones en Proceso	\$184,279,806.81	\$0.00	\$0.00	\$184,279,806.81	\$0.00
Bienes Muebles	\$25,518,405.20	\$0.00	\$0.00	\$25,518,405.20	\$0.00
Activos Intangibles	\$5,600.00	\$0.00	\$0.00	\$5,600.00	\$0.00
Depreciación, Deterioro y Amortización Acumulada de Bienes	-\$64,987,919.70	\$0.00	\$0.00	-\$64,987,919.70	\$0.00
Activos Diferidos	\$0.00	\$0.00	\$0.00	\$0.00	\$0.00
Estimación por Pérdida o Deterioro de Activos no Circulantes	\$0.00	\$0.00	\$0.00	\$0.00	\$0.00
Otros Activos no Circulantes	\$0.00	\$0.00	\$0.00	\$0.00	\$0.00

Bajo protesta de decir verdad declaramos que los Estados Financieros y sus Notas son razonablemente correctos y son responsabilidad del emisor.



Ente Público: INSTITUTO PROMOTOR DE FERIAS DE YUCATÁN

Estado Analítico de la Deuda y Otros Pasivos

Del 1o. de enero al 31 de marzo de 2023

(Cifras en Pesos)

Denominación de las Deudas	Moneda de Contratación	Institución o País Acreedor	Saldo Inicial del Período	Saldo Final del Período
DEUDA PÚBLICA				
Corto Plazo				
Deuda Interna			\$0.00	\$0.00
Instituciones de Crédito			\$0.00	\$0.00
Títulos y Valores			\$0.00	\$0.00
Arrendamientos Financieros			\$0.00	\$0.00
Deuda Externa			\$0.00	\$0.00
Organismos Financieros Internacionales			\$0.00	\$0.00
Deuda Bilateral			\$0.00	\$0.00
Títulos y Valores			\$0.00	\$0.00
Arrendamientos Financieros			\$0.00	\$0.00
Subtotal de Deuda Pública a Corto Plazo			\$0.00	\$0.00
Largo Plazo				
Deuda Interna			\$0.00	\$0.00
Instituciones de Crédito			\$0.00	\$0.00
Títulos y Valores			\$0.00	\$0.00
Arrendamientos Financieros			\$0.00	\$0.00
Deuda Externa			\$0.00	\$0.00
Organismos Financieros Internacionales			\$0.00	\$0.00
Deuda Bilateral			\$0.00	\$0.00
Títulos y Valores			\$0.00	\$0.00
Arrendamientos Financieros			\$0.00	\$0.00
Subtotal de Deuda Pública a Largo Plazo			\$0.00	\$0.00
Total de Otros Pasivos	Peso	Mex.	\$17,874,428.52	\$12,866,512.99
Total de Deuda Pública y Otros Pasivos	Peso	Mex.	\$17,874,428.52	\$12,866,512.99

Bajo protesta de decir verdad declaramos que los Estados Financieros y sus Notas son razonablemente correctos y son responsabilidad del emisor.



Ente Público: INSTITUTO PROMOTOR DE FERIAS DE YUCATÁN
Estado de Variación en la Hacienda Pública
Del 1o. de enero al 31 de marzo de 2023
(Cifras en Pesos)

Concepto	Hacienda Pública / Patrimonio Contribuido	Hacienda Pública / Patrimonio Generado de Ejercicios Anteriores	Hacienda Pública / Patrimonio Generado del Ejercicio	Exceso o insuficiencia en la actualización de la Hacienda Pública / Patrimonio	Total
Hacienda Pública / Patrimonio Contribuido Neto de 2022	\$1,934,878.77	\$0.00	\$0.00	\$0.00	\$1,934,878.77
Aportaciones	\$1,934,878.77	\$0.00	\$0.00	\$0.00	\$1,934,878.77
Donaciones de Capital	\$0.00	\$0.00	\$0.00	\$0.00	\$0.00
Actualización de la Hacienda Pública/Patrimonio	\$0.00	\$0.00	\$0.00	\$0.00	\$0.00
Hacienda Pública / Patrimonio Generado Neto de 2022	\$0.00	\$83,160,436.29	\$68,310,151.33	\$0.00	\$151,470,587.62
Resultados del Ejercicio (Ahorro/Desahorro)	\$0.00	\$0.00	\$68,310,151.33	\$0.00	\$68,310,151.33
Resultados de Ejercicios Anteriores	\$0.00	\$89,885,517.51	\$0.00	\$0.00	\$89,885,517.51
Revalúos	\$0.00	\$0.00	\$0.00	\$0.00	\$0.00
Reservas	\$0.00	\$0.00	\$0.00	\$0.00	\$0.00
Rectificaciones de Resultados de Ejercicios Anteriores	\$0.00	-\$6,725,081.22	\$0.00	\$0.00	-\$6,725,081.22
Exceso o Insuficiencia en la Actualización de la Hacienda Pública/Patrimonio Neto de 2022	\$0.00	\$0.00	\$0.00	\$0.00	\$0.00
Resultado por Posición Monetaria	\$0.00	\$0.00	\$0.00	\$0.00	\$0.00
Resultado por Tenencia de Activos no Monetarios	\$0.00	\$0.00	\$0.00	\$0.00	\$0.00
Hacienda Pública/Patrimonio Neto Final de 2022	\$1,934,878.77	\$83,160,436.29	\$68,310,151.33	\$0.00	\$153,405,466.39
Cambios en la Hacienda Pública/Patrimonio Contribuido Neto de 2023	\$0.00	\$0.00	\$0.00	\$0.00	\$0.00
Aportaciones	\$0.00	\$0.00	\$0.00	\$0.00	\$0.00
Donaciones de Capital	\$0.00	\$0.00	\$0.00	\$0.00	\$0.00
Actualización de la Hacienda Pública/Patrimonio	\$0.00	\$0.00	\$0.00	\$0.00	\$0.00
Variaciones de la Hacienda Pública/Patrimonio Generado Neto de 2023	\$0.00	\$68,310,151.33	-\$71,886,430.99	\$0.00	-\$3,576,279.66
Resultados del Ejercicio (Ahorro/Desahorro)	\$0.00	\$0.00	-\$3,345,559.04	\$0.00	-\$3,345,559.04
Resultados de Ejercicios Anteriores	\$0.00	\$68,310,151.33	-\$68,310,151.33	\$0.00	\$0.00
Revalúos	\$0.00	\$0.00	\$0.00	\$0.00	\$0.00
Reservas	\$0.00	\$0.00	\$0.00	\$0.00	\$0.00
Rectificaciones de Resultados de Ejercicios Anteriores	\$0.00	\$0.00	-\$230,720.62	\$0.00	-\$230,720.62
Cambios en el Exceso o Insuficiencia en la Actualización de la Hacienda Pública/Patrimonio Neto de 2023	\$0.00	\$0.00	\$0.00	\$0.00	\$0.00
Resultado por Posición Monetaria	\$0.00	\$0.00	\$0.00	\$0.00	\$0.00
Resultado por Tenencia de Activos no Monetarios	\$0.00	\$0.00	\$0.00	\$0.00	\$0.00
Hacienda Pública/Patrimonio Neto Final de 2023	\$1,934,878.77	\$151,470,587.62	-\$3,576,279.66	\$0.00	\$149,829,186.73

Bajo protesta de decir verdad declaramos que los Estados Financieros y sus Notas son razonablemente correctos y son responsabilidad del emisor.



Informe Sobre Pasivos Contingentes

Al 31 de marzo de 2023

(Cifras en Pesos)

Ente Público: INSTITUTO PROMOTOR DE FERIAS DE YUCATÁN

En cumplimiento a lo dispuesto por los artículos 46, fracción I, inciso F y 52 de la Ley General de Contabilidad Gubernamental, en relación al informe sobre Pasivos Contingentes, se informa que el Instituto Promotor de Ferias de Yucatán al 31 de Marzo del 2023, tiene los siguientes pasivos contingentes:

Proveedor	Tipo de Contingencia	Importe
Ingeniería Alternativa S.A. de C.V.	Juicio Administrativo Contencioso	Hasta por \$8,848,180.27

Bajo protesta de decir verdad declaramos que los Estados Financieros y sus Notas son razonablemente correctos y responsabilidad del emisor.



Notas a los Estados Financieros

Al 31 de marzo de 2023

(Cifras en Pesos)

Ente Público: INSTITUTO PROMOTOR DE FERIAS DE YUCATÁN

Con el propósito de dar cumplimiento a los artículos 46 y 49 de la Ley General de Contabilidad Gubernamental, los entes públicos deberán acompañar notas a los estados financieros cuyos rubros así lo requieran teniendo presente los postulados de revelación suficiente e importancia relativa con la finalidad, que la información sea de mayor utilidad para los usuarios.

A) NOTAS DE DESGLOSE.

I) NOTAS AL ESTADO DE SITUACIÓN FINANCIERA

Activo

A.I.1) Efectivo y equivalentes.

El efectivo está constituido por moneda de curso legal y se encuentra a su valor nominal proveniente de ingresos propios captados y transferencias del gobierno del estado al 31 de Marzo del 2023.

El saldo de banco es por la cantidad de \$11,307,840.38 (Son: Once millones trecientos siete mil ochocientos cuarenta pesos con 38/100 M.N.) los cuales son recursos disponibles del Instituto para cubrir sus compromisos, el cual está conformado por:

Origen del Recurso	Institución	Cuenta	Saldo al 31 de Marzo del 2023	Saldo Al 31 de diciembre del 2022
73 Recursos propios de las entidades Paraestatales	Banco Mercantil del Norte SA.	582001244	\$9,494,914.22	\$17,014,103.87
1 Recursos estatales y 101 Ingresos fiscales	Banco Mercantil del Norte	1158863684	\$1,638,134.19	\$4,023,049.86
112 Recursos Propios (participaciones) de ejercicios anteriores	Banco Mercantil del Norte SA.	1170518100	\$101,949.41	\$20,188.10



122 Ingresos fiscales de ejercicios anteriores	Banco Mercantil del Norte SA.	1170518128	\$72,842.56	\$72,802.47
Cuenta Puente	Banco Mercantil del Norte SA.	1195878665	\$0.00	\$6.00
			\$11,307,840.38	\$21,130,150.30

Se realizan las conciliaciones bancarias mensuales de las cuentas de cheques, las cuales son realizadas y autorizadas por el Jefe administrativo y el Director Administrativo.

Fondo Fijo

Al 31 de Marzo del 2023, el saldo en Fondo Fijo se integra por:

Fondo Fijo	Saldo Al 31 de Marzo del 2023	Saldo al 31 de diciembre del 2022
Luis Oscar Olivares Navarrete	\$ 10,000.00	\$ 10,000.00
Yussif Heredia Torre	\$ 5,000.00	\$ 5,000.00
Juan Carlos Correa Escobedo	\$ 5,000.00	\$ 5,000.00
Total	\$20,000	\$ 20,000.00

A.I.2) Derechos a recibir Efectivo y Equivalentes y Bienes y Servicios a Recibir.

Cuentas por cobrar a corto plazo.

Se integra por los importes Al 31 de Marzo del 2023:

Cuentas Por cobrar	Saldo al 31 de Marzo del 2023	Saldo al 31 de diciembre del 2022
Comité Permanente del Carnaval de Mérida	\$362,751.00	\$362,751.00
Operadora de Espectáculos del Mayab SA de CV	\$58,000.00	\$58,000.00
Ingresos por Venta de Bienes y Prestación de Servicios de Entidades Paraestatales	\$1,354,000.00	\$223,999.99
Total	\$1,774,751.00	\$644,750.99



Deudores diversos por cobrar a corto plazo

Se integra por los importes Al 31 de Marzo del 2023:

Deudores Diversos	Saldo al 31 de Marzo del 2023	Saldo al 31 de diciembre del 2022
	\$ -	\$ -
Total	\$ -	<u>\$0.00</u>

Otros derechos a recibir efectivo o equivalentes a corto plazo

Se integra por los importes Al 31 de Marzo del 2023:

Otros Derechos a Recibir Efectivo o Equivalentes a Corto Plazo	Saldo al 31 de Marzo del 2023	Saldo al 31 de diciembre del 2022
I.V.A. Acreditable	\$ 419,674.04	\$0.00
I.V.A. Pendiente de acreditar	\$ 1,414,474.69	\$2,051,377.23
I.V.A. A favor	\$ 2,542,279.72	\$2,106,946.09
Subsidio al empleo	\$ 6,393.46	\$9,848.96
Retenciones o impuestos a favor	\$ 3,000.00	\$3,000.00
I.V.A a Favor por Pago de lo Indebido	\$ 365,307.16	\$365,307.16
Total	\$ 4,751,129.07	\$ 4,536,479.44



A.I.3) Bienes disponibles para su transformación o consumo (inventarios)

NO APLICA.

A.I.4) Inversiones Financieras.

NO APLICA.

A.I.5) Bienes Muebles, Inmuebles e Intangibles.

Se calcula tomando el costo de la inversión menos su valor de desecho, si existe; entre el número de años de vida útil. Supone que el activo se desgasta de manera uniforme durante el transcurso de su vida útil, cada ejercicio, recibe el mismo cargo de resultado por este concepto.

La siguiente tabla es con base a los PARÁMETROS DE ESTIMACIÓN DE VIDA UTIL emitidos por la CONAC:

Concepto	Años de vida útil	% de depreciación anual
BIENES INMUEBLES, INFRAESTRUCTURA Y CONSTRUCCIONES EN PROCESO		
Otros Bienes Inmuebles	20	5
BIENES MUEBLES		
Mobiliario y Equipo de Administración		
Muebles de Oficina y Estantería	10	10
Muebles, Excepto De Oficina Y Estantería	10	10
Equipo de Cómputo y de Tecnologías de la Información	3	33.3
Otros Mobiliarios y Equipos de Administración	10	10
Mobiliario y Equipo Educativo y Recreativo		
Cámaras Fotográficas y de Video	3	33.3
Otro Mobiliario y Equipo Educativo y Recreativo	5	20
Equipo e Instrumental Médico y de Laboratorio		
Equipo Médico y de Laboratorio	5	20
Instrumental Médico y de Laboratorio	5	20



Equipo de Transporte		
Automóviles y Equipo Terrestre	5	20
Maquinaria, Otros Equipos y Herramientas		
Maquinaria y Equipo Agropecuario	10	10
Maquinaria y Equipo Industrial	10	10
Maquinaria y Equipo de Construcción	10	10
Herramientas y Máquinas-Herramienta	10	10
Otros Equipos	10	10
Activos Biológicos		
Bovinos	5	20
Porcinos	5	20
Aves	5	20
Ovinos y Caprinos	5	20
Equinos	5	20
Especies Menores y de Zoológico	5	20
Otros Activos Biológicos	5	20

Al realizar el ajuste de depreciación para implementar los parámetros emitidos por la CONAC, al 31 de diciembre del 2021 se realizaron los ajustes correspondientes en los inventarios contables, afectando los valores de adquisición, depreciación y valor en libros de los bienes muebles.

BIENES INMUEBLES

Se integra por los importes Al 31 de Marzo del 2023:

Concepto	Saldo Al 31 de Marzo del 2023	2022
Terrenos	\$0.00	-
Construcciones en Proceso en Bienes Propios	\$41,425,654.47	\$1,425,654.48
Construcciones en propiedad ajena	\$142,854,152.34	\$142,854,152.34
Subtotal Bienes Inmuebles	\$184,279,806.81	\$144,279,806.82



BIENES MUEBLES

Como parte del seguimiento al hallazgo de las observaciones por parte de la auditoría al ejercicio 2020 por parte del Despacho Cervera Urtiaga y asociados S.C.P., se procedió a la revisión de los valores de los bienes, a los cuales se les hicieron los ajustes apropiados.

Se integra por los importes Al 31 de Marzo del 2023:

Concepto	Saldo Al 31 de Marzo del 2023	2022
Mobiliario y Equipo de Administración	\$ 1,622,010.11	\$ 1,622,010.11
Mobiliario y Equipo Educativo y Recreativo	\$ 81,479.73	\$ 81,479.73
Equipo e Instrumental Médico y de Laboratorio	\$ 68,812.46	\$ 68,812.46
VEHÍCULOS Y EQUIPO DE TRANSPORTE	\$ 867,828.45	\$ 867,828.45
Maquinaria, Otros Equipos y Herramientas	\$ 21,589,501.53	\$ 21,589,501.53
Activos Biológicos	\$ 905,940.00	\$ 905,940.00
Activos Intangibles	\$ 5,600.00	\$ 5,600.00
Equipo de Cómputo y de Tecnologías de la Información	\$ 382,832.92	\$ 382,832.92
Suma	\$ 25,524,005.20	\$ 25,524,005.20

Depreciación, deterioro y amortización acumulada de bienes.



Concepto	Saldo Al 31 de Marzo del 2023	2022
Depreciación Acumulada de Otros Bienes Inmuebles.	\$48,323,086.97	\$41,321,983.52
Depreciación de Mobiliario y Equipo de Administración	\$1,639,947.30	\$1,544,418.14
Depreciación de Equipo e Instrumental Médico y de Laboratorio	\$70,326.10	\$62,230.26
Depreciación de Vehículos y Equipo de Transporte	\$867,823.45	\$867,823.45
Depreciación de Maquinaria, Otros Equipos y Herramientas	\$13,253,195.88	\$11,239,223.39
Deterioro Activos Biológicos	\$827,940.00	\$700,295.83
Amortización de Software	\$5,600.00	\$5,600.00
Total	\$64,987,919.70	\$55,741,574.59

El día 05 de febrero del 2021 se firmó un contrato de comodato entre el municipio de Tizimin, Yucatán y el Instituto Promotor de Ferias de Yucatán con la finalidad de conceder la posesión de 156 animales, sin embargo se reporta el fallecimiento de un Pato Pijiji el día 27 de febrero del 2021, previo a la transferencia de los animales, quedando 155 animales a conceder, siendo los siguientes ejemplares de Fauna:

Agapornis	3
Pato Mandarin	4
Pato Carolina	1
Ganzo Egipcio	3
Loro Cariamarillo	1
Guacamaya Roja	2
Guacamaya Verde	3
Faisan Lady	2
Faisan Dorado	2
Faisan Gigi	3



Faisan de Collar	2
Hocofaisan	2
Cisne Negro	2
Cisne Blanco	2
Pato Pijiji	11
Gallinas de Guinea	13
Ninfas	6
Chachalacas	4
Pavo Real	9
Roselas	2
Perico de Collar	2
Tucancillo de Collar	1
Loro Guayabero	1
Caballo Miniatura Falabella	2
Caballo Miniatura Minishetland	1
Caballo Miniatura Minitoy	1
Burro Siciliano	2
Borrego 4 cuernos	3
Cabra Miniatura Africana	4
Conejo Cabeza de León	7
Conejo Común	28
Gallos Kikiriki	3



Gallina Conchinchinas	20
Gallinas de Patio	2
Gallinas Sedosas	1
Total	155

Mismos ejemplares que al día 31 de Marzo del 2023, han sufrido los siguientes cambios:

	Fecha	Causa	Cantidad Inicial	Movimientos	Total Al 31 de Marzo del 2023
Agapornis			3		3
Pato Mandarín	07 de agosto del 2021	Fallecimiento	4	-1	3
Pato Carolina			1		1
Ganzo Egipcio			3		3
Loro Cariamarrillo			1		1
Guacamaya Roja			2		2
Guacamaya Verde	10 de enero de 2022	Fallecimiento	3	-1	1
	13 de enero de 2022	Fallecimiento		-1	
Faisan Lady			2		2
Faisan Dorado			2		2
Faisan Gigi			3		3
Faisan de Collar			2		2



Hocofaisan			2		2
Cisne Negro			2		2
Cisne Blanco			2		2
Pato Pijiji	22 de agosto del 2021	Fuga	11	-2	9
Gallinas de Guinea	03 de junio del 2021	Fallecimiento	13	-1	10
	10 de julio del 2021	Fallecimiento		-2	
Ninfas			6		6
Chachalacas			4		4
Pavo Real			9	-1	8
Roselas			2		2
Perico de Collar			2		2
Tucancillo de Collar			1		1
Loro Guayabero	30 de marzo del 2021	Fuga	1	-1	0
Caballo Miniatura Falabella			2		2
Caballo Miniatura Minishetland			1		1
Caballo Miniatura Minitoy			1		1
Burro Siciliano			2		2
Borrego 4 cuernos			3		3
Cabra Miniatura Africana			4		4
Conejo Cabeza de León	20 de abril del 2021	Fallecimiento	7	-4	3



Conejo Común	15 de agosto del 2021	Fallecimiento	28	-16	12
Gallos Kikiriki	10 de mayo del 2021	Fallecimiento	3	-2	1
Gallina Conchinchinas	14 de mayo del 2021	Fallecimiento	20	-6	14
Gallinas de Patio	14 de mayo del 2021	Fallecimiento	2	-1	1
Gallinas Sedosas	17 de mayo del 2021	Fallecimiento	1	-1	0
Total			155	-40	115

Quedando como saldo en comodato un total del 116 animales.

A.I.6) Estimaciones y deterioros.

NO APLICA

A.I.7) Otros Activos

Al 31 de Marzo del 2023, esta cuenta se encuentra integrada por el siguiente saldo:

Saldo a cargo de **Comercial de Quintana Roo, S.A. de C.V.** por \$ 26,086.96 y representa el depósito que se deja como garantía para el arrendamiento del edificio donde se encuentran las oficinas.

A.I.8) PASIVOS.

- **Cuentas por Pagar a Corto Plazo**

Servicios Personales por Pagar a Corto Plazo.

Se integra por los importes Al 31 de Marzo del 2023:



Servicios Personales por Pagar a Corto Plazo	Saldo al 31 de Marzo del 2023	Saldo al 31 de diciembre del 2022
Sueldos al personal de base	\$ 54.03	\$ 54.03
Seguridad Social y Seguros por pagar a CP	\$ 141,094.53	
Total	\$ 141,148.56	\$ 54.03

Proveedores por Pagar a Corto Plazo

Se integra por los importes Al 31 de Marzo del 2023:

Proveedores por Pagar a Corto Plazo	Saldo al 31 de Marzo del 2023	Saldo al 31 de diciembre del 2022
Producciones Carba, S.A. de C.V.	\$980,200.00	\$980,200.00
Comision Federal de Electricidad	\$0.77	\$466,846.77
Pedro Leonardo David Echeverria Urcelay	\$0.00	\$754,000.00
Telefonos de Mexico, SAB de CV	\$0.00	\$6,564.53
Distribuidora Mayorista de Oficinas, S.A DE C,V,	\$0.00	\$51,020.69
Sociedad de Autores y Compositores de Mexico, S de GC de IP	\$0.00	\$98,600.00
Cruz Roja Mexicana, I.A.P.	\$0.00	\$50,000.00
Compañía Armar, S.A. DE C.V	\$0.00	\$522,000.00
Jose Santos Adriano Ku y Solis	\$5,800.00	\$5,800.00
Union de Asociaciones de Charros del Estado de Yucatan, A.C.	\$400,000.00	\$400,000.00
Embotelladoras Bepensa S.A DE C.V.	\$7,000.00	\$7,000.00



Addy Noemi del Socorro Zuñiga Quijano	\$56,219.40	\$56,219.40
Proveedora de Alimentos Ave-pecuarios S.A. de C.V.	\$0.00	\$8,777.00
Rodolfo Evia Camara	\$0.00	\$425,952.00
CFE Suministrador de Servicios Basicos	\$0.60	\$0.60
ANA LETICIA KU CAN	\$0.00	\$166,970.40
HUSKIES SEGURIDAD PRIVADA S.C.P	\$0.00	\$241,860.00
MONTAJES Y ACOPLAMIENTOS ELECTRICOS INDUSTRIALES ARIAS SA DE CV	\$0.00	\$212,744.00
TSP AUDIOVISUAL	\$0.00	\$1,671,100.64
OCAF CORPORATIVO EMPRESARIAL S DE RL DE CV	\$8,640.14	\$8,640.14
Total	\$1,457,860.91	\$6,134,296.17

Retenciones y contribuciones por pagar a corto plazo.

Se conforma por los importes retenidos al personal directivo, administrativo y de apoyo por las remuneraciones por un trabajo personal subordinado previsto en el título IV, Capítulo I, artículo 99, Fracción I, de la ley del impuesto sobre la renta, así mismo se integra importes correspondientes a las cuotas IMSS obrero-patronales.

Estos Importes son para pago a más tardar el día 17 del mes posterior por lo que se considera que su vencimiento es menor a 30 días y existe una seguridad de su pago.

Se integra por los importes Al 31 de Marzo del 2023:

Retenciones y Contribuciones por Pagar a Corto Plazo	Saldo al 31 de Marzo del 2023	Saldo al 31 de diciembre del 2022
I.S.R. por salarios	\$112,561.18	\$433,967.06
ISR RET RESICO	\$0.00	\$0.00
I.S.R. Asimilables a salarios	\$19,964.54	\$20,863.15



I.S.R. Retenciones 10% Honorarios	\$0.00	\$17,775.00
I.M.S.S.	\$27,809.36	\$33,042.42
Crédito INFONAVIT	\$24,634.68	\$71,665.32
I.V.A. por trasladar	\$243,116.33	\$87,254.26
I.V.A trasladado	\$75,721.85	\$0.01
I.V.A Retenido	\$2.01	\$21,473.01
Total	\$ 503,809.95	\$686,040.23

Documentos por Pagar a Corto plazo

De fecha 28 de febrero de 2020 se realizó un convenio suscrito por la SAF para otorgar un crédito por un importe de \$12,000,000.00 con la finalidad de sufragar gastos urgentes de operación para poder cumplir con las funciones, facultades y atribuciones del Instituto. Asimismo, De fecha 12 de enero de 2021 se celebró un convenio de crédito puente suscrito por la SAF para otorgar un crédito por un importe de \$12,000,000.00 con la finalidad de sufragar gastos urgentes de operación para poder cumplir con las funciones, facultades y atribuciones del Instituto. Por último, el 15 de octubre de 2021 se celebró un convenio por la cantidad de \$3,134,012.48. Descontando los importes pagados a la Secretaría de Administración y Finanzas, por parte del Instituto Promotor de Ferias de Yucatán, tenía un saldo a favor de \$22,495,572.68

Ejercicio	Adeudo
2020	\$7,406,749.20
2021	\$15,088,823.48
Total	\$22,495,572.68

De fecha 31 de octubre de 2022, la Secretaría de Administración y Finanzas autorizó mediante oficio No. SAF/1289/2022, se autorizó un incremento al techo presupuestal por la cantidad de \$22,495,572.68, a fin de mejorar el balance fiscal del Instituto Promotor de Ferias, mediante la reducción de pasivos relacionados con servicios contratados en ejercicios anteriores.

El recurso fue devuelto a la Secretaría de Administración y Finanzas de acuerdo a los adeudos adquiridos de acuerdo a las cuentas contables proporcionadas por la Dependencia antes mencionadas, quedando de la siguiente manera:



Fecha	Cuenta Contable	Importe
30/12/2022	1.1.2.3.2.12.4.3	\$ 9,562,271.00
30/12/2022	1.1.2.3.2.12.4.4	\$ 6,161,158.00
30/12/2022	1.1.2.3.2.12.4.5	\$ 6,772,143.48
28/01/2023	1.1.2.3.2.12.4.3	\$ 0.20

Proveedores por Pagar a Largo Plazo:

Se integra por los importes Al 31 de Marzo del 2023:

Proveedores por Pagar a Largo Plazo	Saldo al 31 de Marzo del 2023	Saldo al 31 de diciembre del 2022
Water Slides de México S.A. de C.V.	\$ 8,723,200.00	\$ 8,723,200.00
Total	\$ 8,723,200.00	\$ 8,723,200.00

Los proveedores antes mencionados fueron reclasificados debido al tiempo de duración de la deuda y la naturaleza del mismo.

Documentos por Pagar a Largo Plazo

Al 31 de Marzo del 2023 el saldo está integrado por dos préstamos de \$3, 000,000.00 y 5, 000,000.00 realizados el 7 de febrero y 14 de junio de 2018 respectivamente a Financiera Bepensa SA de CV realizados por la administración anterior.

El 19 de noviembre de 2020 se realiza un convenio por el cual el instituto devolverá las prestaciones percibidas por parte de "Finbe".

Se expresa de igual manera que las cantidades a favor de "Finbe" hechas en el ejercicio 2018 y 2019 sean tomadas como abono a devolución de capital y la devolución total que asciende a \$ 2,546,427.73 y \$ 4,505,100.35 respectivamente, se obliga a realizar mensualmente los primeros 10 días de cada mes abonos de cuanto menos de \$141,468.21 y \$250,283.35 pudiendo realizar aportaciones adicionales para finiquitar dichos préstamos a 18 meses y del cual no se generará interés alguno a dichos préstamos.



CONCEPTO	Monto Crédito otorgado	Intereses abonados a capital	Pagos realizados en diciembre 2020	Pagos realizados en 2021	Saldo al 31 de Marzo del 2023
Financiera Bepensa	3,000,000.00	453,572.27	707,341.05	1,131,745.66	707,341.02
Financiera Bepensa	5,000,000.00	494,899.65	1,251,416.75	2,002,266.82	1,251,416.78
Total	\$8,000,000.00	\$948,471.92	\$1,958,757.80	\$3,134,012.48	\$1,958,757.80

II) NOTAS AL ESTADO DE ACTIVIDADES.

A.II.1) Ingresos de Gestión.

Se integra por los importes Al 31 de Marzo del 2023:

Ingresos de Gestión	Saldo al 31 de Marzo del 2023	Saldo al 31 de diciembre del 2022
Renta de Espacios	\$332,198.23	\$13,502,356.79
Admisiones	\$0.00	\$21,994,930.86
Juegos mecánicos	\$862,068.97	\$4,320,000.00
Mantenimiento de infraestructura Recinto ferial	\$308,728.62	\$1,806,037.13
Patrocinios y Derechos de Marca	\$700,000.00	\$3,550,344.82
Estacionamiento	\$0.00	\$5,166,275.86
Centro de espectáculos	\$0.00	\$77,586.21
Renta de espacios por patrocinio	\$450,000.00	\$0.00
Depósitos Pendientes	\$2,385.17	\$19,624.14
Cámaras Empresariales	\$0.00	\$509,632.72
Productos	\$11,269.51	\$44,652.63
TOTAL	\$2,666,650.50	\$50,991,441.16



A.II.2) Participaciones, Aportaciones, Convenios, Incentivos Derivados de la Colaboración Fiscal, Fondos Distintos de Aportaciones, Transferencias, Asignaciones, Subsidios y Subvenciones, y Pensiones y Jubilaciones

Se integra por los importes Al 31 de Marzo del 2023:

TRANSFERENCIAS, ASIGNACIONES, SUBSIDIOS Y SUBVENCIONES, Y PENSIONES Y JUBILACIONES	Saldo al 31 de Marzo del 2023	Saldo al 31 de diciembre del 2022
Subsidios y Subvenciones SAF	\$ 0	\$ 108,155,412.96

A.II.3) Otros ingresos y beneficios

Se integra por los importes Al 31 de Marzo del 2023:

Otros ingresos y beneficios	Saldo Al 31 de Marzo del 2023
Otros ingresos y beneficios	\$ -
Total	\$ -

A.II.4) Gastos y otras pérdidas.

Se integra por los importes Al 31 de Marzo del 2023:

Capítulo 1000	
SERVICIOS PERSONALES	\$ 3,130,107.71
REMUNERACIONES AL PERSONAL DE CARÁCTER PERMANENTE	\$ 2,372,588.64
REMUNERACION DE CARÁCTER EVENTUAL	\$ 392,785.85



REMUNERACIONES ADICIONALES Y ESPECIALES	\$	31,547.70
SEGURIDAD SOCIAL	\$	333,185.52
OTRAS PRESTACIONES SOCIALES Y ECONÓMICAS		
PREVISIONES		
PAGO DE ESTÍMULOS A SERVIDORES PÚBLICOS		
Capítulo 2000	\$	-
MATERIALES Y SUMINISTROS	\$	60,169.87
MATERIALES DE ADMINISTRACIÓN, EMISIÓN DE DOCUMENTOS Y ARTÍCULOS OFICIALES	\$	1,472.00
ALIMENTOS Y UTENSILIOS	\$	23,700.85
MATERIAS PRIMAS Y MATERIALES DE PRODUCCIÓN Y COMERCIALIZACIÓN		
MATERIALES Y ARTÍCULOS DE CONSTRUCCIÓN Y DE REPARACIÓN	\$	60.00
PRODUCTOS ALIMENTICIOS PARA EL PERSONAL EN LAS INSTALACIONES DE LAS DEPENDENCIAS Y ENTIDADES DE LA ADMINISTRACIÓN PÚBLICA ESTATAL		
COMBUSTIBLES, LUBRICANTES Y ADITIVOS	\$	34,618.92
VESTUARIO, BLANCOS, PRENDAS DE PROTECCIÓN Y ARTÍCULOS DEPORTIVOS		
MATERIALES Y SUMINISTROS PARA SEGURIDAD		
HERRAMIENTAS, REFACCIONES Y ACCESORIOS MENORES	\$	318.10



Capítulo 3000	\$	-
SERVICIOS GENERALES	\$	2,821,967.37
SERVICIOS BÁSICOS	\$	488,800.82
SERVICIOS DE ARRENDAMIENTO	\$	164,338.30
SERVICIOS PROFESIONALES, CIENTÍFICOS, TÉCNICOS Y OTROS SERVICIOS	\$	2,155,172.42
SERVICIOS FINANCIEROS, BANCARIOS Y COMERCIALES	\$	599.00
SERVICIOS DE INSTALACIÓN, REPARACIÓN, MANTENIMIENTO Y CONSERVACIÓN	\$	4,336.00
SERVICIOS DE COMUNICACIÓN SOCIAL Y PUBLICIDAD		
SERVICIOS DE TRASLADO Y VIÁTICOS		
SERVICIOS OFICIALES		
OTROS SERVICIOS GENERALES	\$	8,720.83

III) NOTAS AL ESTADO DE VARIACIÓN EN LA HACIENDA PÚBLICA.

El Saldo Al 31 de Marzo del 2023, el Estado de variación en la hacienda pública es de \$ 149,829,187 operaciones normales del Instituto Promotor de Ferias de Yucatán.



Instituto Promotor de Ferias de Yucatán
Estado de Variación en la Hacienda Pública
Del 1 de Enero al 31 de Marzo de 2023
(Cifras en Pesos)

Concepto	Hacienda Pública / Patrimonio Contribuido	Hacienda Pública / Patrimonio Generado de Ejercicios Anteriores	Hacienda Pública / Patrimonio Generado del Ejercicio	Exceso o Insuficiencia en la Actualización de la Hacienda Pública / Patrimonio	TOTAL
Hacienda Pública/ Patrimonio Contribuido Neto de 2022	1,934,879				1,934,879
Aportaciones	1,934,879	0	0	0	1,934,879
Donaciones de Capital	0	0	0	0	0
Actualización de la Hacienda Pública/Patrimonio	0	0	0	0	0
Hacienda Pública/Patrimonio Generado Neto de 2022		83,160,436	68,310,151		151,470,588
Resultados del Ejercicio (Ahorro/Desahorro)	0	0	68,310,151	0	68,310,151
Resultados de Ejercicios Anteriores	0	89,885,518	0	0	89,885,518
Revalúos	0	0	0	0	0
Reservas	0	0	0	0	0



Rectificaciones de Resultados de Ejercicios Anteriores	0	-6,725,081	0	0	-6,725,081
Exceso o Insuficiencia en la Actualización de la Hacienda Pública/Patrimonio Neto de 2022				0	0
Resultado por Posición Monetaria	0	0	0	0	0
Resultado por Tenencia de Activos no Monetarios	0	0	0	0	0
Hacienda Pública/Patrimonio Neto Final de 2022	1,934,879	83,160,436	68,310,151	0	153,405,466
Cambios en la Hacienda Pública/Patrimonio Contribuido Neto de 2023	0				0
Aportaciones	0	0	0	0	0
Donaciones de Capital	0	0	0	0	0
Actualización de la Hacienda Pública/Patrimonio	0	0	0	0	0
Variaciones de la Hacienda Pública/Patrimonio Generado Neto de 2023		68,310,151	-71,886,431		-3,576,280
Resultados del Ejercicio (Ahorro/Desahorro)	0	0	-3,345,559	0	-3,345,559
Resultados de Ejercicios Anteriores	0	68,310,151	-68,310,151	0	0
Revalúos	0	0	0	0	0
Reservas	0	0	0	0	0
Rectificaciones de Resultados de Ejercicios Anteriores	0	0	-230,721	0	-230,721



Cambios en el Exceso o Insuficiencia en la Actualización de la Hacienda Pública/Patrimonio Neto de 2023				0	0
Resultado por Posición Monetaria	0	0	0	0	0
Resultado por Tenencia de Activos no Monetarios	0	0	0	0	0
Hacienda Pública/Patrimonio Neto Final de 2023	1,934,879	151,470,588	-3,576,280	0	149,829,187

IV) NOTAS AL ESTADO DE FLUJOS DE EFECTIVO

Análisis del Efectivo y Equivalente al efectivo

Concepto	Saldo al 31 de Marzo del 2023	Saldo al 31 de diciembre del 2022
Efectivo	\$20,000.00	\$126,534.91
Bancos- Tesorería	\$11,307,840.38	\$21,130,150.30
Bancos- Dependencia y otros		
Inversiones temporales		
Fondo con afectación específica		
Depósitos de fondos de terceros en garantía y /o administración		
Otros efectivos y equivalentes		
Total de Efectivo y equivalente	\$ 11,327,840.38	\$21,256,685.21



Conciliación del Flujo de Efectivo Neto de la Actividades de Operación y la cuenta de Ahorro y los saldos de Resultados del Ejercicio (Ahorro/Desahorro)

	Saldo al 31 de Marzo del 2023	Saldo al 31 de diciembre del 2022
Resultado del ejercicio (Ahorro/Desahorro)	-\$ 3,345,559.04	\$ 68,310,151.33
<i>Movimientos de partidas (o rubros) que no afectan al efectivo.</i>		
Depreciación	-\$ 64,987,919.70	-\$ 64,987,919.70
Amortización		
Incremento en las provisiones		
Incremento en inversiones producido por revaluación		
Ganancia/pérdida en venta de bienes muebles, inmuebles e intangibles		
Incremento en cuentas por cobrar		
Flujo de Efectivo Netos de las Actividades de Operación	-\$ 9,928,844.83	\$ 58,594,291.31

V) CONCILIACIÓN ENTRE LOS INGRESOS PRESUPUESTARIOS Y CONTABLES, ASÍ COMO ENTRE LOS EGRESOS PRESUPUESTARIOS Y LOS GASTOS CONTABLES



Instituto Promotor de Ferias de Yucatán
Conciliación entre los Ingresos Presupuestarios y Contables
Correspondiente del 1 de Enero al 31 de Marzo de 2023
(Cifras en pesos)

1. Total de Ingresos Presupuestarios	2,666,651
2. Más Ingresos Contables No Presupuestarios	0
2.1 Ingresos Financieros	0
2.2 Incremento por Variación de Inventarios	0
2.3 Disminución del Exceso de Estimaciones por Pérdida o Deterioro u Obsolescencia	0
2.4 Disminución del Exceso de Provisiones	0
2.5 Otros Ingresos y Beneficios Varios	0
2.6 Otros Ingresos Contables No Presupuestarios	0
3. Menos Ingresos Presupuestarios No Contables	0
3.1 Aprovechamientos Patrimoniales	0
3.2 Ingresos Derivados de Financiamientos	0
3.3 Otros Ingresos Presupuestarios No Contables	0
4. Total de Ingresos Contables	2,666,651



1. Total de Egresos Presupuestarios	6,012,245
2. Menos Egresos Presupuestarios No Contables	0
2.1 Materias Primas y Materiales de Producción y Comercialización	0
2.2 Materiales y Suministros	0
2.3 Mobiliario y Equipo de Administración	0
2.4 Mobiliario y Equipo Educativo y Recreativo	0
2.5 Equipo e Instrumental Médico y de Laboratorio	0
2.6 Vehículos y Equipo de Transporte	0
2.7 Equipo de Defensa y Seguridad	0
2.8 Maquinaria, Otros Equipos y Herramientas	0
2.9 Activos Biológicos	0
2.10 Bienes Inmuebles	0
2.11 Activos Intangibles	0
2.12 Obra Pública en Bienes de Dominio Público	0
2.13 Obra Pública en Bienes Propios	0
2.14 Acciones y Participaciones de Capital	0
2.15 Compra de Títulos y Valores	0
2.16 Concesión de Préstamos	0
2.17 Inversiones en Fideicomisos, Mandatos y Otros Análogos	0
2.18 Provisiones para Contingencias y Otras Erogaciones Especiales	0
2.19 Amortización de la Deuda Pública	0
2.20 Adeudos de Ejercicios Fiscales Anteriores (ADEFAS)	0
2.21 Otros Egresos Presupuestales No Contables	0
3. Más Gastos Contables No Presupuestarios	-35
3.1 Estimaciones, Depreciaciones, Deterioros, Obsolescencia y Amortizaciones	0
3.2 Provisiones	0
3.3 Disminución de Inventarios	0



3.4 Aumento por Insuficiencia de Estimaciones por Pérdida o Deterioro u Obsolescencia	0
3.5 Aumento por Insuficiencia de Provisiones	0
3.6 Otros Gastos	-35
3.7 Otros Gastos Contables No Presupuestales	0
4. Total de Gasto Contable	6,012,210

B) NOTAS DE MEMORIA (CUENTAS DE ORDEN)

Presupuestarias

Cuentas de Egresos

Los saldos en las cuentas de egresos, registradas al cierre del periodo que se informa, son los siguientes:

Cuenta	Nombre de la cuenta	SALDO DEUDOR	SALDO ACREEDOR
8110	LEY DE INGRESOS ESTIMADA	\$ 91,882,312.00	
8120	LEY DE INGRESOS POR EJECUTAR		\$ 89,215,661.50
8130	MODIFICACIONES A LA LEY DE INGRESOS ESTIMADA		\$ 1,150,000.00
8140	LEY DE INGRESOS DEVENGADA		\$ 1,516,650.50
8150	LEY DE INGRESOS RECAUDADA		\$ 91,882,312.00
8210	PRESUPUESTO DE EGRESOS APROBADO	\$ 89,620,067.05	
8220	PRESUPUESTO DE EGRESOS POR EJERCER		\$ 3,750,000.00
8230	MODIFICACIONES AL		



	PRESUPUESTO DE EGRESOS APROBADO		
8240	PRESUPUESTO DE EGRESOS COMPROMETIDO		
8250	PRESUPUESTO DE EGRESOS DEVENGADO		
8260	PRESUPUESTO DE EGRESOS EJERCIDO		
8270	PRESUPUESTO DE EGRESOS PAGADO	\$ 6,012,244.95	
		\$ 187,514,624.00	\$ 187,514,624.00

C) NOTAS DE GESTIÓN ADMINISTRATIVA.

C.1) Introducción.

Los estados financieros Al 31 de Marzo del 2023 proveen de información financiera a los principales usuarios de la misma, los miembros de la Junta de Gobierno, a las instancias fiscalizadoras, a las autoridades Federales y Estatales correspondientes, y a los ciudadanos; a través de la misma se revelan los aspectos económicos-financieros que servirán de base para la toma de decisiones.

C.2) Panorama Económico y Financiero.

El presupuesto autorizado de ingresos y egresos correspondiente al ejercicio 2022 es de \$100,367,509.00 de los cuales serán recursos propios \$85,084,093.00 y por transferencias/subsidios se recibirá la cantidad de \$15,283,416.00 para el capítulo 1000 y 3000.

En mayo se autorizó una ampliación por la cantidad de \$52,000,000.00 por transferencias/ subsidios recibidos, de los cuales doce millones son para los gastos operativos y cuarenta millones para la Rehabilitación del Recinto Ferial Xmatkuil.

C.3) Autorización e Historia.

Creación.



El Instituto Promotor de Ferias de Yucatán, es un organismo público descentralizado del Poder Ejecutivo del Gobierno del Estado de Yucatán, con personalidad jurídica y patrimonio propio, sin fines de lucro y con autonomía de gestión para el cumplimiento de sus objetivos y metas, creado conforme a su Decreto de formación número 84 publicado en el Diario Oficial del Gobierno del Estado de Yucatán de fecha 21 de mayo de 2008.

De igual manera el instituto cuenta con dos contratos de comodato celebrados por la Secretaría de administración y finanzas representado por su titular Olga Rosas Moya y el Instituto Promotor de Ferias de Yucatán por el titular Abril Ferreyro Rosado el 1 de enero de 2019 por los tablajes catastrales 24396 del ejido de Dzununcan y 427362 de la finca de San José Tzal.

Historia.

El 8 de noviembre de 1974 fue inaugurada la primera Feria Nacional de Yucatán, ocupándose para ello 10 de las 20 hectáreas destinadas de la Ex Hacienda de Xmatkuil. Recibiendo el nombre de "Primera Feria Nacional Agrícola, Ganadera, Industrial y Artesanal del Estado de Yucatán".

El 21 de mayo de 2008 el Comité Organizador de Ferias se transforma en Instituto Promotor de Ferias de Yucatán, conservando algunas de sus atribuciones. Sin embargo, con este cambio se da mayor impulso a la promoción y difusión del trabajo y la creatividad de los productores del Estado, a través de un organismo público descentralizado, con personalidad jurídica, patrimonios propios, sin fines lucrativos y con autonomía de gestión para el cumplimiento de sus objetivos y metas. El cual cuenta con personal altamente capacitado y gran experiencia, plantilla de personal suficiente para atender a las necesidades de los sectores productivos de la población, así como a la ciudadanía brindándoles un lugar de sano esparcimiento familiar.

A finales del año 2017, dentro de las instalaciones del Recinto Ferial se inaugura el parque Baxal ja, que consta de un Parque de juegos de agua y un Parque ecológico e interactivo.

El Parque de juegos de agua es un espacio recreativo en el cual los asistentes podrán disfrutar y refrescarse en diversos toboganes y juegos de agua, está integrado por las siguientes áreas: zona con ocho toboganes, zona multijuegos, zona infantil, el río lento y pista de surf.

El Parque ecológico e interactivo es un espacio en el cual, de manera divertida, atractiva y dinámica, los visitantes conocerán acerca de la fauna y flora, observando las diversas especies que conforman el Parque. Estará integrado por tres áreas: mariposario, aviario y la granja didáctica. Estas áreas estarán en un espacio construido en una atmósfera generada para crear las condiciones necesarias para la sobrevivencia de las especies que en ella habitan.

Debido a la contingencia sanitaria por la pandemia causada SARS-COV-2, la Feria Yucatán 2020 debió ser cancelada tomando y respetando las medidas de higienes emitidas por las autoridades estatales y federales, siendo cancelada oficialmente la Feria en la junta de gobierno celebrado el 14 de septiembre de 2020.



El día 05 de febrero del 2021, se firmó un convenio de Comodato celebrado con el parque zoológico y botánico "La Reina" de Tizimín, en el cual se otorga en comodato la cantidad de 156 animales para su exposición, debido a la inactividad del parque Baxal Já.

El día 25 de octubre del 2021 debido a la persistencia de la pandemia por COVID-19, se llevó a cabo la cancelación de la Feria Yucatán 2021.

C.4) Organización y objeto social.

Objeto social

Organizar, coordinar y promover la Feria Yucatán, para lograr que su realización estimule el desarrollo de las actividades comerciales, industriales, agrícolas, ganaderas, culturales, artesanales y turísticas del Estado;

Promover y realizar eventos recreativos, sociales y culturales que le encargue el Poder Ejecutivo del Estado, y asesorar y colaborar con los Ayuntamientos que lo soliciten en la organización de ferias tradicionales, exposiciones ganaderas y otras actividades que se organicen para promover las actividades productivas y culturales del Municipio.

Principal actividad

La realización de la Feria Yucatán y fomentar en esta, la participación de la población en actividades comerciales, industriales, agrícolas, ganaderas, culturales, artesanales y turísticas del Estado, fortaleciendo su desarrollo social y humano orientado a la creación de una sana diversión.

Visión

Ser el Instituto Promotor de Ferias con más prestigio, en la organización de un sano esparcimiento familiar y promoción comercial a nivel nacional.

Régimen jurídico.

Se encuentra registrada como entidad no lucrativa para efectos fiscales.

Consideraciones fiscales.

Por ser el Instituto un organismo público descentralizado y una persona moral sin fin de lucro, no es contribuyente del Impuesto sobre la renta, al estar contemplado dentro del título III de la Ley del Impuesto Sobre la Renta y no está obligado al pago de la participación de los trabajadores en las utilidades.



Causante del impuesto al valor agregado, que tiene como obligación retener y enterar impuesto sobre la renta por concepto de salarios, salarios asimilados y honorarios pagados.

Estructura Organizacional básica.

Organigrama Maestro

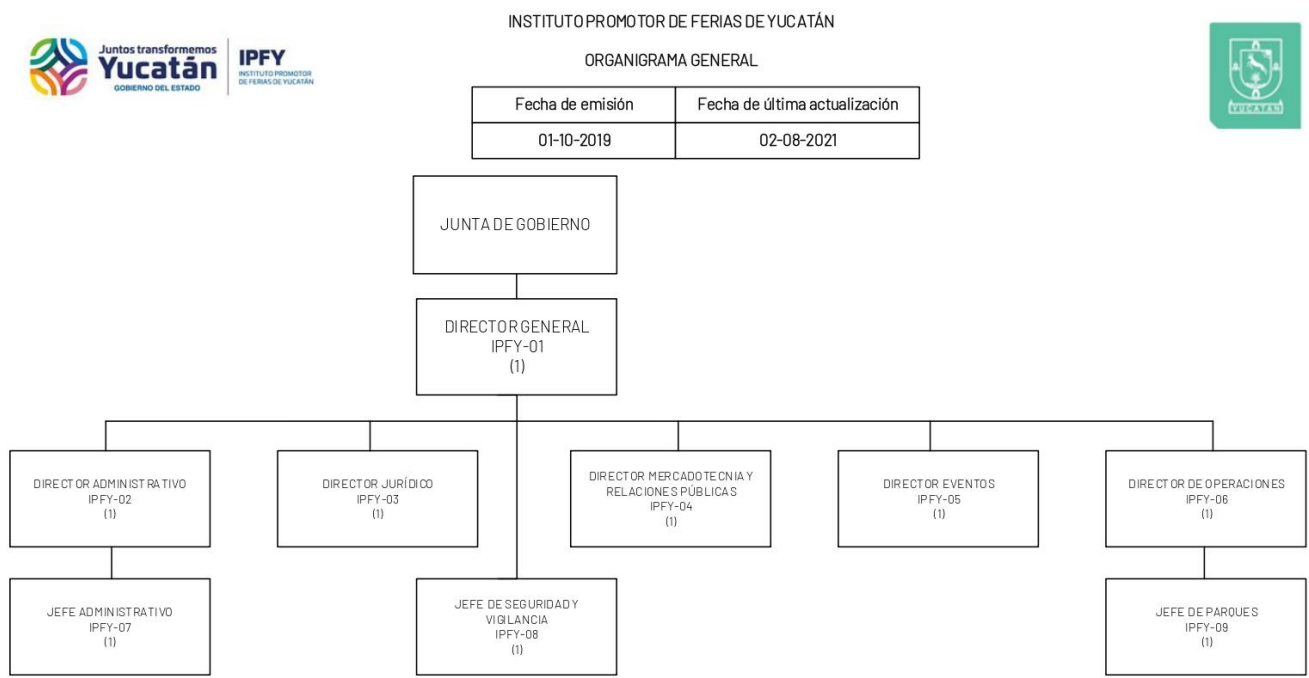



INSTITUTO PROMOTOR DE FERIAS DE YUCATÁN

ORGANIGRAMA GENERAL



Fecha de emisión	Fecha de última actualización
01-10-2019	15-11-2022

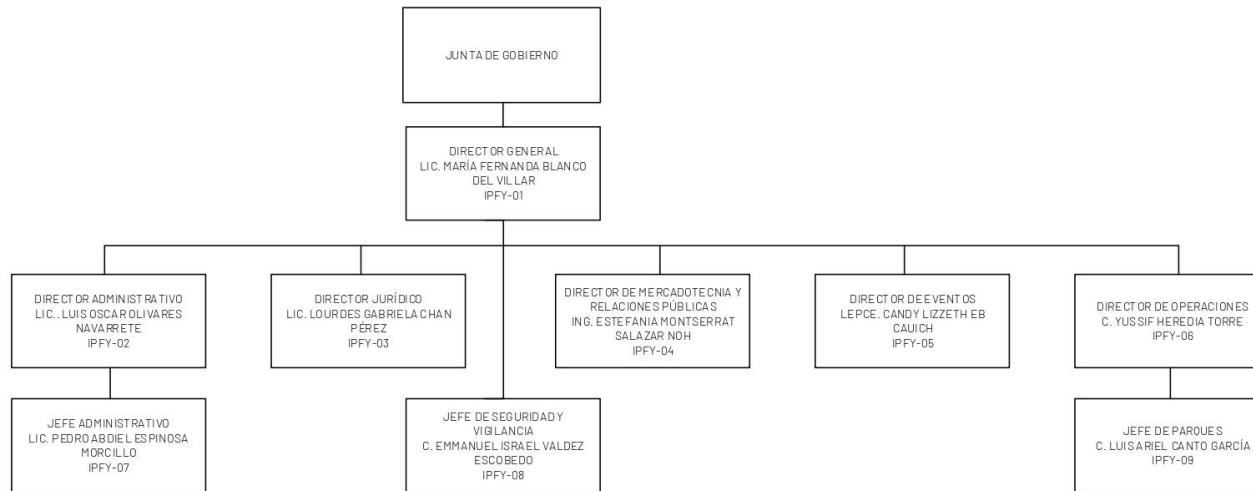



Organigrama Suplementario



INSTITUTO PROMOTOR DE FERIAS DE YUCATÁN
DIRECTOR GENERAL

ORGANIGRAMA ESPECÍFICO POR ÁREA



Fecha de emisión	Fecha de última actualización
01-10-2019	15-11-2022

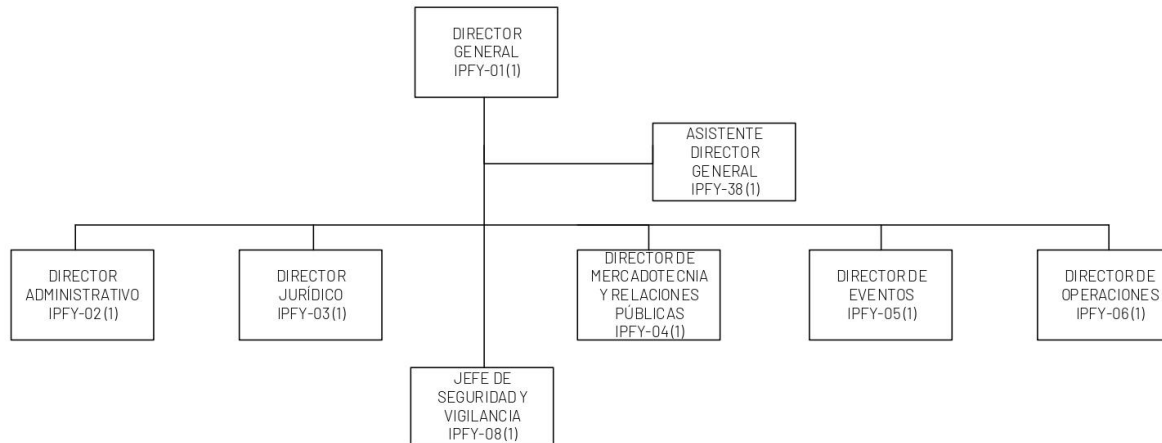



INSTITUTO PROMOTOR DE FERIAS DE YUCATÁN
DIRECTOR ADMINISTRATIVO

ORGANIGRAMA ESPECÍFICO POR ÁREA



Fecha de emisión	Fecha de última actualización
01-10-2019	15-11-2022

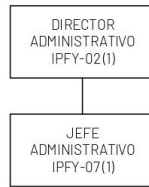



INSTITUTO PROMOTOR DE FERIAS DE YUCATÁN
DIRECTOR DE OPERACIONES
JEFE DE PARQUES
ORGANIGRAMA ESPECÍFICO POR ÁREA



Fecha de emisión	Fecha de última actualización
01-10-2019	15-11-2022

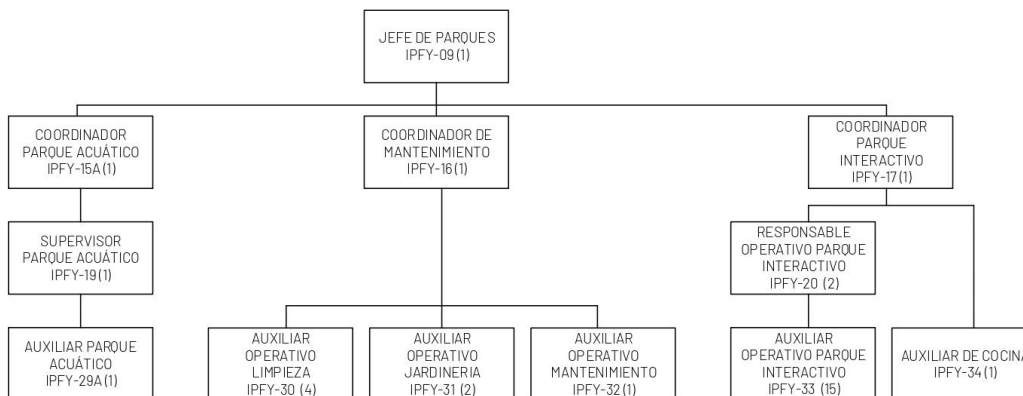



INSTITUTO PROMOTOR DE FERIAS DE YUCATÁN
DIRECTOR GENERAL
JEFE DE SEGURIDAD Y VIGILANCIA
ORGANIGRAMA ESPECÍFICO POR ÁREA



Fecha de emisión	Fecha de última actualización
01-10-2019	15-11-2022

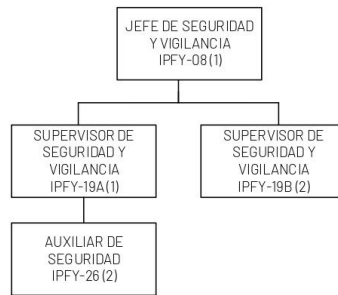

INSTITUTO PROMOTOR DE FERIAS DE YUCATÁN
DIRECTOR DE OPERACIONES
ORGANIGRAMA ESPECÍFICO POR ÁREA



Fecha de emisión	Fecha de última actualización
01-10-2019	15-11-2022

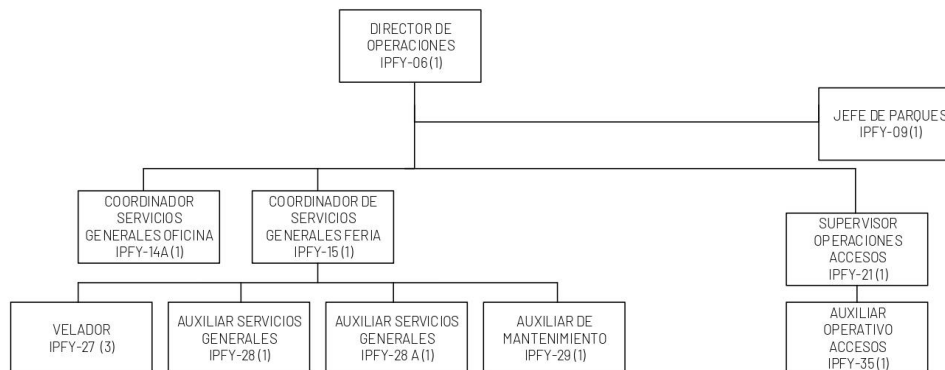



INSTITUTO PROMOTOR DE FERIAS DE YUCATÁN
DIRECTOR EVENTOS
ORGANIGRAMA ESPECÍFICO POR ÁREA



Fecha de emisión	Fecha de última actualización
01-10-2019	15-11-2022



INSTITUTO PROMOTOR DE FERIAS DE YUCATÁN
DIRECTOR ADMINISTRATIVO
JEFE ADMINISTRATIVO
ORGANIGRAMA ESPECÍFICO POR ÁREA



Fecha de emisión	Fecha de última actualización
01-10-2019	15-11-2022

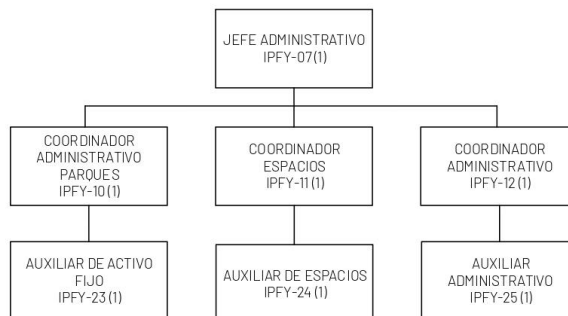



INSTITUTO PROMOTOR DE FERIAS DE YUCATÁN
DIRECTOR MERCADOTECNIA Y RELACIONES PÚBLICAS

ORGANIGRAMA ESPECIFICO POR ÁREA



Fecha de emisión	Fecha de última actualización
01-10-2019	15-11-2022

DIRECTOR DE
MERCADOTECNIA Y
RELACIONES PÚBLICAS
IPFY-04 (1)



C.5) Bases de Preparación de los Estados Financieros.

Se realizan registros contables con base acumulativa y en apego al Marco Conceptual, Postulados Básicos y Manual de Contabilidad Gubernamental armonizados, y demás disposiciones emitidas por el Consejo Nacional de Armonización Contable (CONAC), para facilitar el registro, transparencia, la rendición de cuentas y la fiscalización de los activos, pasivos, patrimonio, ingresos y gastos y, en general, contribuir a medir la eficacia, economía y eficiencia del gasto e ingresos de los órganos del Poder Judicial de la Federación.

Las políticas contables, se fundamentan en los postulados básicos de contabilidad gubernamental que configuran el sistema de contabilidad, teniendo incidencia en la identificación, el análisis, la interpretación, la captación, el procesamiento y el reconocimiento de las transformaciones, transacciones y otros eventos que afectan el ente público.

Los postulados básicos de contabilidad gubernamental adoptados son los aprobados por el Consejo Nacional de Armonización Contable, y se enlistan a continuación:

Postulados Básicos de Contabilidad Gubernamental
Sustancia económica
Entes públicos
Existencia permanente
Revelación suficiente
Importancia relativa
Registro e integración presupuestaria
Consolidación de la información financiera
Devengo contable
Valuación
Dualidad económica
Consistencia



C.6) Políticas de contabilidad significativas

- A partir de enero de 2012, el Organismo modifico el catálogo de cuentas adoptando de esta manera la normatividad emitida por la Comisión Nacional de Armonización Contable (CONAC). Durante el ejercicio contable y financiero el Organismo, preparo la Estructura Contable de acuerdo a los Clasificadores por objeto de gastos, planes de cuentas y reglas de registro, publicados por el comité, conforme a lo requerido por la Ley, de acuerdo a los Normas, reglas y catálogos, que la CONAC emite, para que, a su entrada en vigor en 2012, la entidad cuente con los antecedentes, elementos y experiencia que requiere esta nueva obligación. Conforme al artículo 49 de la Ley de Contabilidad Gubernamental las Notas a los Estados Financieros son parte integral del mismo.
- Las partidas de los estados financieros se reconocen sobre la base del devengado, sobre una base acumulativa y se registran a costos históricos.
- Los activos se presentan registrados a su costo de adquisición.
- Los activos fijos deberán ser afectados en la partida número 5000 Y 6000 como un egreso-gasto; a fin de registrar el ejercicio del recurso publico asignado. Posteriormente, y dado el hecho de que los activos fijos deben formar parte del patrimonio del instituto, deberá ajustarse la partida de egresos correspondiente; contra la cuenta de activo fijo que se esté afectando. De conformidad con las normas de contabilidad gubernamental; todos los activos fijos que formen parte del patrimonio del Instituto deberán ser depreciados.
- A la fecha de los estados financieros no se está aplicando actualización a ninguna cuenta de los estados financieros, ya que no existe una economía que se considere hiperinflacionaria.
- Las relaciones laborales entre el Instituto y sus trabajadores serán regidas por la Ley Federal del Trabajo, reglamentaria del Artículo 123 Apartado A de la Constitución Política de los Estados Unidos Mexicanos y demás disposiciones legales aplicables.
- No existen operaciones celebradas en el extranjero.
- No existen reservas creadas en el Instituto.

C.7) Posición en moneda extranjera y protección de riesgo cambiario

NO APLICA

C.8) Reporte analítico del activo.

Los porcentajes de depreciación usados son los siguientes:



Concepto	Años de vida útil	% de depreciación anual
BIENES INMUEBLES, INFRAESTRUCTURA Y CONSTRUCCIONES EN PROCESO		
Otros Bienes Inmuebles	20	5
BIENES MUEBLES		
Mobiliario y Equipo de Administración		
Muebles de Oficina y Estantería	10	10
Muebles, Excepto De Oficina Y Estantería	10	10
Equipo de Cómputo y de Tecnologías de la Información	3	33.3
Otros Mobiliarios y Equipos de Administración	10	10
Mobiliario y Equipo Educativo y Recreativo		
Cámaras Fotográficas y de Video	3	33.3
Otro Mobiliario y Equipo Educativo y Recreativo	5	20
Equipo e Instrumental Médico y de Laboratorio		
Equipo Médico y de Laboratorio	5	20
Instrumental Médico y de Laboratorio	5	20
Equipo de Transporte		
Automóviles y Equipo Terrestre	5	20
Maquinaria, Otros Equipos y Herramientas		
Maquinaria y Equipo Agropecuario	10	10
Maquinaria y Equipo Industrial	10	10
Maquinaria y Equipo de Construcción	10	10



Herramientas y Máquinas-Herramienta	10	10
Otros Equipos	10	10
Activos Biológicos		
Bovinos	5	20
Porcinos	5	20
Aves	5	20
Ovinos y Caprinos	5	20
Equinos	5	20
Especies Menores y de Zoológico	5	20
Otros Activos Biológicos	5	20

Durante el ejercicio 2014, 2015, 2016, 2017, 2018, 2019, 2020 no se efectuaron cambios en el porcentaje de depreciación o valor residual de los activos.

Durante el 2021 se realizaron cambios en las depreciaciones en apego a los parámetros de estimación emitidos por el CONAC.

Los terrenos donde se realiza la Feria Yucatán no son propiedad del Instituto por lo que los bienes inmuebles y obras se registran en la cuenta "Construcciones en propiedad ajena", una vez que los terrenos pasen a ser propiedad del Instituto se reclasificara esta cuenta.

A la fecha no existen bienes en garantía, embargos ni litigios que afecten los activos del Instituto.

No se ha realizado desmantelamientos de activos.

C.9) Fideicomisos, Mandatos y Análogos.

NO APLICA

C.10) Reporte de la Recaudación.

Reporte de recaudación Al 31 de Marzo del 2023

Proyección de la recaudación.



Para el ejercicio 2023 se recaudaron las siguientes cantidades:

Instituto Promotor de Ferias de Yucatán
Estado Analítico de Ingresos
Del 1 de Enero al 31 de Marzo de 2023

Rubro de Ingresos	Ingreso					Diferencia
	Estimado	Ampliaciones y Reducciones	Modificado	Devengado	Recaudado	
	(1)	(2)	(3= 1+ 2)	(4)	(5)	
Impuestos	0	0	0	0	0	0
Cuotas y Aportaciones de Seguridad Social	0	0	0	0	0	0
Contribuciones de Mejoras	0	0	0	0	0	0
Derechos	0	0	0	0	0	0
Productos	0	0	0	11,270	11,270	11,270
Aprovechamientos	0	0	0	0	0	0
Ingresos por Venta de Bienes, Prestación de Servicios y Otros Ingresos	91,882,312	0	91,882,312	2,655,381	1,505,381	-90,376,931
Participaciones, Aportaciones, Convenios, Incentivos Derivados de la Colaboración Fiscal y Fondos Distintos de Aportaciones	0	0	0	0	0	0
Transferencias, Asignaciones, Subsidios y Subvenciones, y Pensiones y Jubilaciones	0	0	0	0	0	0
Ingresos Derivados de Financiamientos	0	0	0	0	0	0
Total	91,882,312	0	91,882,312	2,666,651	1,516,651	



Ingresos excedentes -90,365,662

Estado Analítico de Ingresos Por Fuente de Financiamiento	Ingreso					Diferencia
	Estimado	Ampliaciones y Reducciones	Modificado	Devengado	Recaudado	
	(1)	(2)	(3= 1 + 2)	(4)	(5)	
Ingresos del Poder Ejecutivo Federal o Estatal y de los Municipios	0	0	0	0	0	0
Impuestos	0	0	0	0	0	0
Cuotas y Aportaciones de Seguridad Social	0	0	0	0	0	0
Contribuciones de Mejoras	0	0	0	0	0	0
Derechos	0	0	0	0	0	0
Productos	0	0	0	0	0	0
Aprovechamientos	0	0	0	0	0	0
Participaciones, Aportaciones, Convenios, Incentivos Derivados de la Colaboración Fiscal y Fondos Distintos de Aportaciones	0	0	0	0	0	0
Transferencias, Asignaciones, Subsidios y Subvenciones, y Pensiones y Jubilaciones	0	0	0	0	0	0



Ingresos de los Entes Públicos de los Poderes Legislativo y Judicial, de los Órganos Autónomos y del Sector Paraestatal o Paramunicipal, así como de las Empresas Productivas del Estado	91,882,312	0	91,882,312	2,666,651	1,516,651	-90,365,662
Cuotas y Aportaciones de Seguridad Social	0	0	0	0	0	0
Productos	0	0	0	11,270	11,270	11,270
Ingresos por Venta de Bienes, Prestación de Servicios y Otros Ingresos	91,882,312	0	91,882,312	2,655,381	1,505,381	-90,376,931
Transferencias, Asignaciones, Subsidios y Subvenciones, y Pensiones y Jubilaciones	0	0	0	0	0	0
Ingresos derivados de financiamiento	0	0	0	0	0	0
Ingresos Derivados de Financiamientos	0	0	0	0	0	0
Total	91,882,312	0	91,882,312	2,666,651	1,516,651	
				Ingresos excedentes		-90,365,662

C.11) Información sobre la deuda y el reporte analítico de la deuda.

NO APLICA

C.12) Calificaciones otorgadas.

NO APLICA

C.13) Proceso de mejora.

Las principales políticas de control interno son las siguientes:

- Las adquisiciones de bienes o servicios son requeridas por las unidades administrativas y previo análisis de la disponibilidad presupuestal se autorizan por la dirección general y se emite la orden de compra correspondiente. Se registra el compromiso adquirido.



- Los bienes o servicios solicitados se reciben y se registran en la contabilidad al considerarse devengados.
- Todas las remuneraciones a favor de los trabajadores se encuentran en un tabulador autorizado por la Junta de Gobierno. Los pagos de dichas remuneraciones son autorizadas por la dirección general.
- Se lleva un control del uso de los vales para combustible.

C.14) Información por segmentos.

NO APLICA

C.15) Eventos posteriores al cierre.

No existen eventos posteriores que modifiquen o afecten las cifras de los estados financieros

C.16) Partes Relacionadas.

El Gobierno del Estado de Yucatán establece influencia significativa respecto al monto y el ejercicio del presupuesto al ser esta la que determina el monto final del presupuesto que se somete a aprobación del H. Congreso del Estado de Yucatán.

C.17) Responsabilidad sobre la presentación de los estados financieros.

Bajo protesta de decir verdad declaramos que los estados financieros y sus Notas, son razonablemente correctos y son responsabilidad del emisor.



II. INFORMACIÓN PRESUPUESTARIA



Ente Público: INSTITUTO PROMOTOR DE FERIAS DE YUCATÁN
Estado Analítico de Ingresos
Del 1o. de enero al 31 de marzo de 2023

Rubro de Ingresos	Ingreso					Diferencia 6 = (5 - 1)
	Estimado	Ampliaciones y Reducciones	Modificado	Devengado	Recaudado	
	1	2	3 = (1 + 2)	4	5	
Impuestos	\$0.00	\$0.00	\$0.00	\$0.00	\$0.00	\$0.00
Cuotas y Aportaciones de Seguridad Social	\$0.00	\$0.00	\$0.00	\$0.00	\$0.00	\$0.00
Contribuciones de Mejoras	\$0.00	\$0.00	\$0.00	\$0.00	\$0.00	\$0.00
Derechos	\$0.00	\$0.00	\$0.00	\$0.00	\$0.00	\$0.00
Productos	\$0.00	\$0.00	\$0.00	\$11,269.51	\$11,269.51	\$11,269.51
Aprovechamientos	\$0.00	\$0.00	\$0.00	\$0.00	\$0.00	\$0.00
Ingresos por Venta de Bienes, Prestación de Servicios y Otros Ingresos	\$91,882,312.00	\$0.00	\$91,882,312.00	\$2,655,380.99	\$1,505,380.99	-\$90,376,931.01
Participaciones, Aportaciones, Convenios, Incentivos Derivados de la Colaboración Fiscal y Fondos Distintos de Aportaciones	\$0.00	\$0.00	\$0.00	\$0.00	\$0.00	\$0.00
Transferencias, Asignaciones, Subsidios y Subvenciones, y Pensiones y Jubilaciones	\$0.00	\$0.00	\$0.00	\$0.00	\$0.00	\$0.00
Ingresos Derivados de Financiamientos	\$0.00	\$0.00	\$0.00	\$0.00	\$0.00	\$0.00
Total	\$91,882,312.00	\$0.00	\$91,882,312.00	\$2,666,650.50	\$1,516,650.50	\$0.00
				INGRESOS EXCEDENTES		

Estado Analítico de Ingresos Por Fuente de Financiamiento	Ingreso					Diferencia 6 = (5 - 1)
	Estimado	Ampliaciones y Reducciones	Modificado	Devengado	Recaudado	
	1	2	3 = (1 + 2)	4	5	
Ingresos del Poder Ejecutivo Federal o Estatal y de Los Municipios	\$0.00	\$0.00	\$0.00	\$0.00	\$0.00	\$0.00
Impuestos	\$0.00	\$0.00	\$0.00	\$0.00	\$0.00	\$0.00
Cuotas y Aportaciones de Seguridad Social	\$0.00	\$0.00	\$0.00	\$0.00	\$0.00	\$0.00
Contribuciones de Mejoras	\$0.00	\$0.00	\$0.00	\$0.00	\$0.00	\$0.00
Derechos	\$0.00	\$0.00	\$0.00	\$0.00	\$0.00	\$0.00
Productos	\$0.00	\$0.00	\$0.00	\$0.00	\$0.00	\$0.00
Aprovechamientos	\$0.00	\$0.00	\$0.00	\$0.00	\$0.00	\$0.00
Participaciones, Aportaciones, Convenios, Incentivos Derivados de la Colaboración Fiscal y Fondos Distintos de Aportaciones	\$0.00	\$0.00	\$0.00	\$0.00	\$0.00	\$0.00
Transferencias, Asignaciones, Subsidios y Subvenciones, y Pensiones y Jubilaciones	\$0.00	\$0.00	\$0.00	\$0.00	\$0.00	\$0.00
Ingresos de Los Entes Públicos de Los Poderes Legislativo y Judicial, de Los órganos Autónomos y del Sector Paraestatal o Paramunicipal, Así Como de las Empresas Productivas del Estado	\$91,882,312.00	\$0.00	\$91,882,312.00	\$2,666,650.50	\$1,516,650.50	-\$90,366,661.50
Cuotas y Aportaciones de Seguridad Social	\$0.00	\$0.00	\$0.00	\$0.00	\$0.00	\$0.00
Productos	\$0.00	\$0.00	\$0.00	\$11,269.51	\$11,269.51	\$11,269.51
Ingresos por Venta de Bienes, Prestación de Servicios y Otros Ingresos	\$91,882,312.00	\$0.00	\$91,882,312.00	\$2,655,380.99	\$1,505,380.99	-\$90,376,931.01
Transferencias, Asignaciones, Subsidios y Subvenciones, y Pensiones y Jubilaciones	\$0.00	\$0.00	\$0.00	\$0.00	\$0.00	\$0.00
Ingresos Derivados de Financiamiento	\$0.00	\$0.00	\$0.00	\$0.00	\$0.00	\$0.00
Ingresos Derivados de Financiamientos	\$0.00	\$0.00	\$0.00	\$0.00	\$0.00	\$0.00
Total	\$91,882,312.00	\$0.00	\$91,882,312.00	\$2,666,650.50	\$1,516,650.50	\$0.00
				INGRESOS EXCEDENTES		

Bajo protesta de decir verdad declaramos que los Estados Financieros y sus Notas son razonablemente correctos y son responsabilidad del emisor.



Ente Público: INSTITUTO PROMOTOR DE FERIAS DE YUCATÁN
Estado Analítico del Ejercicio del Presupuesto de Egresos
Clasificación Administrativa
Del 1o. de enero al 31 de marzo de 2023

Concepto	Egresos					Subejercicio
	Aprobado	Ampliaciones/ (Reducciones)	Modificado	Devengado	Pagado	
	1	2	3 = (1 + 2)	4	5	
INSTITUTO PROMOTOR DE FERIAS DE YUCATÁN	\$91,882,312.00	\$3,750,000.00	\$95,632,312.00	\$6,012,244.95	\$6,012,244.95	\$89,620,067.05

Bajo protesta de decir verdad declaramos que los Estados Financieros y sus Notas son razonablemente correctos y son responsabilidad del emisor.



Ente Público: INSTITUTO PROMOTOR DE FERIAS DE YUCATÁN

Estado Analítico del Ejercicio del Presupuesto de Egresos

Clasificación Económica (por Tipo de Gasto)

Del 1o. de enero al 31 de marzo de 2023

Concepto	Egresos					Subejercicio 6 = (3 - 4)
	Aprobado	Ampliaciones/ (Reducciones)	Modificado	Devengado	Pagado	
	1	2	3 = (1 + 2)	4	5	
Gasto Corriente	\$86,591,442.00	\$3,750,000.00	\$90,341,442.00	\$6,012,244.95	\$6,012,244.95	\$84,329,197.05
Gasto de Capital	\$5,290,870.00	\$0.00	\$5,290,870.00	\$0.00	\$0.00	\$5,290,870.00
Amortización de la Deuda y Disminución de Pasivos	\$0.00	\$0.00	\$0.00	\$0.00	\$0.00	\$0.00
Pensiones y Jubilaciones	\$0.00	\$0.00	\$0.00	\$0.00	\$0.00	\$0.00
Participaciones	\$0.00	\$0.00	\$0.00	\$0.00	\$0.00	\$0.00
Total del Gasto	\$91,882,312.00	\$3,750,000.00	\$95,632,312.00	\$6,012,244.95	\$6,012,244.95	\$89,620,067.05

Bajo protesta de decir verdad declaramos que los Estados Financieros y sus Notas son razonablemente correctos y son responsabilidad del emisor.



Ente Público: INSTITUTO PROMOTOR DE FERIAS DE YUCATÁN
Estado Analítico del Ejercicio del Presupuesto de Egresos
Clasificación por Objeto del Gasto (Capítulo y Concepto)
Del 1o. de enero al 31 de marzo de 2023

Concepto	Egresos					Subejercicio 6 = (3 - 4)
	Aprobado	Ampliaciones/ (Reducciones)	Modificado	Devengado	Pagado	
	1	2	3 = (1 + 2)	4	5	
Costo por Coberturas	\$0.00	\$0.00	\$0.00	\$0.00	\$0.00	\$0.00
Apoyos Financieros	\$0.00	\$0.00	\$0.00	\$0.00	\$0.00	\$0.00
Adeudos de Ejercicios Fiscales Anteriores (Adefas)	\$0.00	\$0.00	\$0.00	\$0.00	\$0.00	\$0.00
Total del Gasto	\$91,882,312.00	\$3,750,000.00	\$95,632,312.00	\$6,012,244.95	\$6,012,244.95	\$89,620,067.05

Bajo protesta de decir verdad declaramos que los Estados Financieros y sus Notas son razonablemente correctos y son responsabilidad del emisor.



Ente Público: INSTITUTO PROMOTOR DE FERIAS DE YUCATÁN
 Estado Analítico del Ejercicio del Presupuesto de Egresos
 Clasificación Funcional (Finalidad y Función)
 Del 1o. de enero al 31 de marzo de 2023

Concepto	Egresos					Subejercicio 6=(3-4)
	Aprobado	Ampliaciones/ (Reducciones)	Modificado	Devengado	Pagado	
	1	2	3=(1+2)	4	5	
Gobierno	\$0.00	\$87,060.85	\$87,060.85	\$0.00	\$0.00	\$87,060.85
Legislación	\$0.00	\$87,060.85	\$87,060.85	\$0.00	\$0.00	\$87,060.85
Justicia	\$0.00	\$0.00	\$0.00	\$0.00	\$0.00	\$0.00
Coordinación de la Política de Gobierno	\$0.00	\$0.00	\$0.00	\$0.00	\$0.00	\$0.00
Relaciones Exteriores	\$0.00	\$0.00	\$0.00	\$0.00	\$0.00	\$0.00
Asuntos Financieros y Hacendarios	\$0.00	\$0.00	\$0.00	\$0.00	\$0.00	\$0.00
Seguridad Nacional	\$0.00	\$0.00	\$0.00	\$0.00	\$0.00	\$0.00
Asuntos de Orden Público y Seguridad Interior	\$0.00	\$0.00	\$0.00	\$0.00	\$0.00	\$0.00
Otros Servicios Generales	\$0.00	\$0.00	\$0.00	\$0.00	\$0.00	\$0.00
Desarrollo Social	\$0.00	\$3,750,000.00	\$3,750,000.00	\$2,175,336.25	\$2,175,336.25	\$1,574,663.75
Protección Ambiental	\$0.00	\$0.00	\$0.00	\$0.00	\$0.00	\$0.00
Vivienda y Servicios a la Comunidad	\$0.00	\$0.00	\$0.00	\$0.00	\$0.00	\$0.00
Salud	\$0.00	\$0.00	\$0.00	\$0.00	\$0.00	\$0.00
Recreación, Cultura y Otras Manifestaciones Sociales	\$0.00	\$3,750,000.00	\$3,750,000.00	\$2,175,336.25	\$2,175,336.25	\$1,574,663.75
Educación	\$0.00	\$0.00	\$0.00	\$0.00	\$0.00	\$0.00
Protección Social	\$0.00	\$0.00	\$0.00	\$0.00	\$0.00	\$0.00
Otros Asuntos Sociales	\$0.00	\$0.00	\$0.00	\$0.00	\$0.00	\$0.00
Desarrollo Económico	\$91,882,312.00	-\$87,060.85	\$91,795,251.15	\$3,836,908.70	\$3,836,908.70	\$87,958,342.45
Asuntos Económicos, Comerciales y Laborales en General	\$81,983,791.00	-\$99,267.55	\$81,884,523.45	\$2,678,070.52	\$2,678,070.52	\$79,206,452.93
Agropecuaria, Silvicultura, Pesca y Caza	\$0.00	\$0.00	\$0.00	\$0.00	\$0.00	\$0.00
Combustible y Energía	\$0.00	\$0.00	\$0.00	\$0.00	\$0.00	\$0.00
Minería, Manufacturas y Construcción	\$0.00	\$0.00	\$0.00	\$0.00	\$0.00	\$0.00
Transporte	\$0.00	\$0.00	\$0.00	\$0.00	\$0.00	\$0.00
Comunicaciones	\$0.00	\$0.00	\$0.00	\$0.00	\$0.00	\$0.00
Turismo	\$0.00	\$0.00	\$0.00	\$0.00	\$0.00	\$0.00
Ciencia, Tecnología e Innovación	\$0.00	\$0.00	\$0.00	\$0.00	\$0.00	\$0.00
Otras Industrias y Otros Asuntos Económicos	\$9,898,521.00	\$12,206.70	\$9,910,727.70	\$1,158,838.18	\$1,158,838.18	\$8,751,889.52
Otras No Clasificadas en Funciones Anteriores	\$0.00	\$0.00	\$0.00	\$0.00	\$0.00	\$0.00
Transacciones de la Deuda Pública / Costo Financiero de la Deuda	\$0.00	\$0.00	\$0.00	\$0.00	\$0.00	\$0.00
Transferencias, Participaciones y Aportaciones Entre Diferentes Niveles y órdenes de Gobierno	\$0.00	\$0.00	\$0.00	\$0.00	\$0.00	\$0.00
Saneamiento del Sistema Financiero	\$0.00	\$0.00	\$0.00	\$0.00	\$0.00	\$0.00
Adeudos de Ejercicios Fiscales Anteriores	\$0.00	\$0.00	\$0.00	\$0.00	\$0.00	\$0.00
Total del Gasto	\$91,882,312.00	\$3,750,000.00	\$95,632,312.00	\$6,012,244.95	\$6,012,244.95	\$89,620,067.05

Bajo protesta de decir verdad declaramos que los Estados Financieros y sus Notas son razonablemente correctos y son responsabilidad del emisor.



Ente Público: INSTITUTO PROMOTOR DE FERIAS DE YUCATÁN
Indicadores de Postura Fiscal
Del 1o. de enero al 31 de marzo de 2023
(Cifras en Pesos)

Concepto	Estimado/Aprobado	Devengado	Recaudado/Pagado
I. Ingresos Presupuestarios (I=1+2)	\$91,882,312.00	\$2,666,650.50	\$1,516,650.50
1. Ingresos del Gobierno de la Entidad Federativa	\$0.00	\$35,295.81	\$35,295.81
2. Ingresos del Sector Paraestatal	\$91,882,312.00	\$2,631,354.69	\$1,481,354.69
II. Egresos Presupuestarios (II=3+4)	\$91,882,312.00	\$6,012,244.95	\$6,012,244.95
3. Egresos del Gobierno de la Entidad Federativa	\$0.00	\$0.00	\$0.00
4. Egresos del Sector Paraestatal	\$91,882,312.00	\$6,012,244.95	\$6,012,244.95
III. Balance Presupuestario (Superávit o Déficit) (III = I- II)	\$0.00	-\$3,345,594.45	-\$4,495,594.45
Concepto	Estimado/Aprobado	Devengado	Recaudado/Pagado
III. Balance Presupuestario (Superávit o Déficit)	\$0.00	-\$3,345,594.45	-\$4,495,594.45
IV. Intereses, Comisiones y Gastos de la Deuda	\$0.00	\$0.00	\$0.00
V. Balance Primario (Superávit o Déficit) (V= Iii+ IV)	\$0.00	-\$3,345,594.45	-\$4,495,594.45
Concepto	Estimado/Aprobado	Devengado	Recaudado/Pagado
A. Financiamiento	\$0.00	\$0.00	\$0.00
B. Amortización de la Deuda	\$0.00	\$0.00	\$0.00
C. Endeudamiento ó Desendeudamiento (C = A- B)	\$0.00	\$0.00	\$0.00

Bajo protesta de decir verdad declaramos que los Estados Financieros y sus Notas son razonablemente correctos y son responsabilidad del emisor.



Ente Público: INSTITUTO PROMOTOR DE FERIAS DE YUCATÁN
Endeudamiento Neto
Acumulado del 1 de enero al 31 de marzo de 2023
Cifras en Pesos

Identificación de Crédito o Instrumento	Colocación A	Amortización B	Endeudamiento Neto C = A - B
SIN INFORMACIÓN QUE REVELAR	0.00	0.00	0.00

Bajo protesta de decir verdad declaramos que los Estados Financieros y sus Notas son razonablemente correctos y responsabilidad del emisor.



Ente Público: INSTITUTO PROMOTOR DE FERIAS DE YUCATÁN
Intereses de la deuda
Acumulado del 1 de enero al 31 de marzo de 2023
Cifras en Pesos

Identificación de Crédito o Instrumento	Devengado	Pagado
Créditos Bancarios	0.00	0.00
Total Créditos Bancarios	0.00	0.00
Otros Instrumentos de Deuda	0.00	0.00
Total Otros Instrumentos de Deuda	0.00	0.00
TOTAL	0.00	0.00

Bajo protesta de decir verdad declaramos que los Estados Financieros y sus Notas son razonablemente correctos y responsabilidad del emisor.



III. INFORMACIÓN PROGRAMÁTICA



Ente Público: INSTITUTO PROMOTOR DE FERIAS DE YUCATÁN
Gasto por Categoría Programática
Del 1o. de enero al 31 de marzo de 2023

Concepto	Egresos					Subejercicio 6 = (3 - 4)
	Aprobado	Ampliaciones/ (Reducciones)	Modificado	Devengado	Pagado	
	1	2	3 = (1 + 2)	4	5	
Programas	\$91,882,312.00	\$3,750,000.00	\$95,632,312.00	\$6,012,244.95	\$6,012,244.95	\$89,620,067.05
Subsidio: Sector Social y Privado o Entidades Federativas y Municipios	\$0.00	\$0.00	\$0.00	\$0.00	\$0.00	\$0.00
Sujetos a Reglas de Operación	\$0.00	\$0.00	\$0.00	\$0.00	\$0.00	\$0.00
Otros Subsidios	\$0.00	\$0.00	\$0.00	\$0.00	\$0.00	\$0.00
Desempeño de las Funciones	\$81,983,791.00	\$3,726,896.57	\$85,710,687.57	\$4,853,406.77	\$4,853,406.77	\$80,857,280.80
Prestación de Servicios Públicos	\$0.00	\$0.00	\$0.00	\$0.00	\$0.00	\$0.00
Provisión de Bienes Públicos	\$0.00	\$0.00	\$0.00	\$0.00	\$0.00	\$0.00
Planeación, seguimiento y evaluación de políticas públicas	\$0.00	\$0.00	\$0.00	\$0.00	\$0.00	\$0.00
Promoción y fomento	\$81,983,791.00	\$3,726,896.57	\$85,710,687.57	\$4,853,406.77	\$4,853,406.77	\$80,857,280.80
Regulación y supervisión	\$0.00	\$0.00	\$0.00	\$0.00	\$0.00	\$0.00
Funciones de las Fuerzas Armadas (Únicamente Gobierno Federal)	\$0.00	\$0.00	\$0.00	\$0.00	\$0.00	\$0.00
Específicos	\$0.00	\$0.00	\$0.00	\$0.00	\$0.00	\$0.00
Proyectos de Inversión	\$0.00	\$0.00	\$0.00	\$0.00	\$0.00	\$0.00
Administrativos y de Apoyo	\$9,898,521.00	\$23,103.43	\$9,921,624.43	\$1,158,838.18	\$1,158,838.18	\$8,762,786.25
Apoyo al proceso presupuestario y para mejorar la eficiencia institucional	\$9,898,521.00	\$23,103.43	\$9,921,624.43	\$1,158,838.18	\$1,158,838.18	\$8,762,786.25
Apoyo a la función pública y al mejoramiento de la gestión	\$0.00	\$0.00	\$0.00	\$0.00	\$0.00	\$0.00
Operaciones ajenas	\$0.00	\$0.00	\$0.00	\$0.00	\$0.00	\$0.00
Compromisos	\$0.00	\$0.00	\$0.00	\$0.00	\$0.00	\$0.00
Obligaciones de cumplimiento de resolución jurisdiccional	\$0.00	\$0.00	\$0.00	\$0.00	\$0.00	\$0.00
Desastres Naturales	\$0.00	\$0.00	\$0.00	\$0.00	\$0.00	\$0.00
Obligaciones	\$0.00	\$0.00	\$0.00	\$0.00	\$0.00	\$0.00
Pensiones y jubilaciones	\$0.00	\$0.00	\$0.00	\$0.00	\$0.00	\$0.00
Aportaciones a la seguridad social	\$0.00	\$0.00	\$0.00	\$0.00	\$0.00	\$0.00
Aportaciones a fondos de estabilización	\$0.00	\$0.00	\$0.00	\$0.00	\$0.00	\$0.00
Aportaciones a fondos de inversión y reestructura de pensiones	\$0.00	\$0.00	\$0.00	\$0.00	\$0.00	\$0.00
Programas de Gasto Federalizado (Gobierno Federal)	\$0.00	\$0.00	\$0.00	\$0.00	\$0.00	\$0.00
Gasto Federalizado	\$0.00	\$0.00	\$0.00	\$0.00	\$0.00	\$0.00
Participaciones a Entidades Federativas y Municipios	\$0.00	\$0.00	\$0.00	\$0.00	\$0.00	\$0.00
Costo financiero, deuda o apoyos a deudores y ahorradores de la banca	\$0.00	\$0.00	\$0.00	\$0.00	\$0.00	\$0.00
Adeudos de ejercicios fiscales anteriores	\$0.00	\$0.00	\$0.00	\$0.00	\$0.00	\$0.00
Total del Gasto	\$91,882,312.00	\$3,750,000.00	\$95,632,312.00	\$6,012,244.95	\$6,012,244.95	\$89,620,067.05

Bajo protesta de decir verdad declaramos que los Estados Financieros y sus Notas son razonablemente correctos y son responsabilidad del emisor.



Programas y Proyectos de Inversión

Al 31 de marzo de 2023

(Cifras en Pesos)

Ente Público: INSTITUTO PROMOTOR DE FERIAS DE YUCATÁN

SIN INFORMACIÓN QUE REVELAR

Bajo protesta de decir verdad declaramos que los Estados Financieros y sus Notas son razonablemente correctos y responsabilidad del emisor.



Indicadores de Resultados

Al 31 de marzo de 2023

(Cifras en Pesos)

Ente Público: INSTITUTO PROMOTOR DE FERIAS DE YUCATÁN

Programa Presupuestario: 495 Productividad y Comercialización Empresarial

Resumen Narrativo	Indicador	Línea base	Meta	Periodicidad	AVANCE							
					I TRIM	II TRIM	I SEM	III TRIM	IV TRIM	II SEM	ANUAL	
Propósito: Empresas del estado de Yucatán cuyos productos o servicios son susceptibles de comercializar y cuentan con las características que solicitan los mercados acceden a diversos mercados locales, nacionales e internacionales.												
Componente: 1 Servicio de espacios de exhibición en ferias en el Estado gestionado.	20,456	Variación porcentual de las empresas participantes	0.00 Porcentaje	NA	Anual	0	0	0	0	0	0	0



asesoría												
Actividad: C1A1 Gestión de proyectos culturales realizados.	20,166	Porcentaje de acciones de gestión de proyectos culturales	100 Porcentaje	100	Trimestral	3	0	0	0	0	0	0
Actividad: C1A2 Elaboración de programas de asesorías PAC.	20,167	Porcentaje de asesorías impartidas	100 Porcentaje	100	Trimestral	0	0	0	0	0	0	0

Bajo protesta de decir verdad declaramos que los Estados Financieros y sus Notas son razonablemente correctos y son responsabilidad del emisor.



IV. INFORMACIÓN COMPLEMENTARIA



Ente Público: INSTITUTO PROMOTOR DE FERIAS DE YUCATÁN
Relación de bienes que componen su Patrimonio
Cuenta Pública 2023
(Cifras en Pesos)

Código	Descripción del Bien	Valor en libros
254974	CAMARA FOTOGRAFICA DIGITAL MARCA KODAK	1.00
144	rotomartillo sds plus 1" 800w dewalt	1,267.15
143	rotomartillo sds plus 1" 800w dewalt	1,267.15
667	HIDROLAVADORA ELECTRICA DE 200 PSI CAT. LAVA	1,549.06
34	MODULO DIRECTIVO DERECHO	1,808.75
35	LIBRERO DIRECTIVO	1,136.72
36	Sillón de respaldo alto econo-malla	664.53
37	sillon de respaldo alto econo-malla	664.53
38	sillon de respaldo alto econo-malla	664.53
39	escritorio melaminico 2cajones 120/60cm	1,037.12
40	escritorio melaminico 2cajones 120/60cm	1,037.12
41	escritorio melaminico 2cajones 120/60cm	1,037.12
42	sillon tap.en tela c/brazos p.neumati.	396.63
43	sillon tap.en tela c/brazos p.neumati.	396.63
44	silla ecco-visita s/brazos tapizada	189.53
46	silla ecco-visita s/brazos tapizada	189.53
47	silla ecco-visita s/brazos tapizada	189.53
49	silla ecco-visita s/brazos tapizada	189.53
50	silla ecco-visita s/brazos tapizada	189.53
51	silla ecco-visita s/brazos tapizada	189.53
52	silla ecco-visita s/brazos tapizada	189.53
53	silla ecco-visita s/brazos tapizada	189.53
54	silla ecco-visita s/brazos tapizada	189.53
55	silla ecco-visita s/brazos tapizada	189.53
56	SILLA ECCO-VISITA S/BRAZOS TAPIZADA	189.53
57	SILLA ECCO-VISITA S/BRAZOS TAPIZADA	189.53
58	SILLA ECCO-VISITA S/BRAZOS TAPIZADA	189.53
59	ARCHIVERO MET.4 GAV.-.46X.71X1.33	1,505.28
60	ARCHIVERO MET.4 GAV.-.46X.71X1.33	1,505.28
61	ARCHIVERO MET.4 GAV.-.46X.71X1.33	1,505.28
62	ARCHIVERO MET.4 GAV.-.46X.71X1.33	1,505.28
63	ARCHIVERO MET.4 GAV.-.46X.71X1.33	1,505.28
64	LOKER MET.4PTAS.DE30.5X30.5X183CM	681.53
65	LOKER MET.4PTAS.DE30.5X30.5X183CM	681.53
66	LOKER MET.4PTAS.DE30.5X30.5X183CM	681.53
67	LOKER MET.4PTAS.DE30.5X30.5X183CM	681.53
68	LOKER MET.4PTAS.DE30.5X30.5X183CM	681.53
70	LOKER MET.4PTAS.DE30.5X30.5X183CM	681.53



Ente Público: INSTITUTO PROMOTOR DE FERIAS DE YUCATÁN
Relación de bienes que componen su Patrimonio
Cuenta Pública 2023
(Cifras en Pesos)

Código	Descripción del Bien	Valor en libros
71	LOKER MET.4PTAS.DE30.5X30.5X183CM	681.53
72	LOKER MET.4PTAS.DE30.5X30.5X183CM	681.53
73	LOKER MET.4PTAS.DE30.5X30.5X183CM	681.53
74	LOKER MET.4PTAS.DE30.5X30.5X183CM	681.53
75	LOKER MET.4PTAS.DE30.5X30.5X183CM	681.53
76	LOKER MET.4PTAS.DE30.5X30.5X183CM	681.53
77	LOKER MET.4PTAS.DE30.5X30.5X183CM	681.53
78	LOKER MET.4PTAS.DE30.5X30.5X183CM	681.53
79	ANAQUEL MET.6 ENTRP.85X30X210CM	681.15
80	ANAQUEL MET.6 ENTRP.85X30X210CM	681.15
81	ANAQUEL MET.6 ENTRP.85X30X210CM	681.15
82	ANAQUEL MET.6 ENTRP.85X30X210CM	681.15
83	ANAQUEL MET.6 ENTRP.85X30X210CM	681.15
84	ANAQUEL MET.6 ENTRP.85X30X210CM	681.15
45	silla ecco-visita s/brazos tapizada	189.53
48	silla ecco-visita s/brazos tapizada	189.53
33	Fotocopiadora Kyocera MODELO M2040	4,589.89
10	RADIO PORTATIL 16CH 5W 144-174MHZ	999.40
11	RADIO PORTATIL 16CH 5W 144-174MHZ	999.40
129	Equipo de aire acondicionado piso & techo. Mod unidad interior RCFC-EW36V2. 208-230V, 36000 Btu/h. Con compresor marca: Rheem, mod: RANL-037JAZ, serie: W121417816, 208-230V	7,916.67
130	Equipo de aire acondicionado piso & techo. Mod unidad interior RCFC-EW36V2. 208-230V, 36000 Btu/h. Con compresor marca: Rheem, mod: RANL-037JAZ, serie: W231440494, 208-230V	7,916.67
131	Equipo de aire acondicionado piso & techo. Mod unidad interior RCFC-EW36V2. 208-230V, 36000 Btu/h. Con compresor marca: Rheem, mod: RANL-037JAZ, serie: W121417810, 208-230V	7,916.67
132	Equipo de aire acondicionado mini split inverter, mod: RCTI-EW12C2, 220V, 12000 btu. Con compresor marca: Rheem, mod: RCTI-CW12C2, 220V, serie: DCCHRHE170317712L21703264	3,000.00
133	Equipo de aire acondicionado mini split inverter, mod: RCTI-EW12C2, 220V, 12000 btu. Con compresor marca: Rheem, mod: RCTI-CW12C2, 220V, serie: DCCHRHE170317712L21703150.	3,000.00
134	Equipo de aire acondicionado mini split inverter, mod: RCTI-EW12C2, 220V, 12000 btu. Con compresor marca: Rheem, mod: RCTI-CW12C2, 220V, serie: DCHD1111164B12L16120113	3,000.00
135	Equipo de aire acondicionado mini split inverter, mod: RCTI-EW18C2, 220V, 18000 btu. Con compresor marca: Rheem, mod: RCTI-CW18C2, 220V, serie: DCCHRHE170317618L21703061	4,375.00



Ente Público: INSTITUTO PROMOTOR DE FERIAS DE YUCATÁN
 Relación de bienes que componen su Patrimonio
 Cuenta Pública 2023
 (Cifras en Pesos)

Código	Descripción del Bien	Valor en libros
136	Equipo de aire acondicionado mini split inverter, mod: RCTI-EW18C2, 220V, 18000 btu. Con compresor marca: Rheem, mod: RCTI-CW18C2, 220V, serie: DCCHRHE170317618L21703085	4,375.00
148	modulo directivo izq.negro/caoba	1,840.49
149	Escritorio mela.c/caj.120x60cm	1,055.31
150	mesa de jun.mela.redo.120cm diam.	870.12
151	silla de visita iso sin brazos	275.04
152	silla de visita iso sin brazos	275.04
153	silla de visita iso sin brazos	275.04
154	silla de visita iso sin brazos	275.04
155	librero directivo negro/caoba	1,156.67
162	4 PIEZAS DE PDA USO RUDO EDA 50, WWAN, 2D, BT4	6,453.13
163	Equipo de aire acondicionado mini split inverter, mod: RCTI-EW12C2, 220V, 12000 btu. Con compresor marca: Rheem, mod: RCTI-CW12C2, serie: DCCHRHE170317712L21703155	3,051.73
164	Equipo de aire acondicionado mini split inverter, mod: RCTI-EW12C2, 220V, 12000 btu. Con compresor marca Rheem, mod: RCTI-CW12C2, 220V, serie: DCCHRHE170317712L21703270	3,051.73
165	Equipo de aire acondicionado mini split inverter, mod: RCTI-EW18C2, 220V 18000 btu. Con compresor marca: Rheem, mod: RCTI-CW18C2, serie: DCCHRHE170317618L21703014	4,450.42
157	registradora p/fleje acero (bandit)	532.58
158	selladora p/fleje acero s.c.3/8	823.23
725	MANERAL FLUIDA TELESCOPICA 13 M REFORZADO	2,986.14
959	Escritorio melaminico con cajones 120 por 60 cm color negro caoba	1,469.70
960	Silla tapizada en tela con piston neumatico color negro	522.68
961	ARCHIVERO METÁLICO CON 4 GAVETAS CORREDISAS COLOR BEIGE	2,141.30
962	Sillon ejecutivo respaldo alto economaya color negro	804.43
307993	GABINETE DECORATIVO CON CAJONES	3,562.65
307994	GABINETE DECORATIVO CON CAJONES	3,562.65
IPFY30011-1	BORREGUERO DE PTR DESARMABLE	2,660.00
IPFY30011-10	BORREGUERO DE PTR DESARMABLE	2,660.00
IPFY30011-11	BORREGUERO DE PTR DESARMABLE	2,660.00
IPFY30011-12	BORREGUERO DE PTR DESARMABLE	2,660.00
IPFY30011-13	BORREGUERO DE PTR DESARMABLE	2,660.00
IPFY30011-14	BORREGUERO DE PTR DESARMABLE	2,660.00
IPFY30011-15	BORREGUERO DE PTR DESARMABLE	2,660.00
IPFY30011-16	BORREGUERO DE PTR DESARMABLE	2,660.00
IPFY30011-17	BORREGUERO DE PTR DESARMABLE	2,660.00
IPFY30011-18	BORREGUERO DE PTR DESARMABLE	2,660.00
IPFY30011-19	BORREGUERO DE PTR DESARMABLE	2,660.00



Ente Público: INSTITUTO PROMOTOR DE FERIAS DE YUCATÁN
Relación de bienes que componen su Patrimonio
Cuenta Pública 2023
(Cifras en Pesos)

Código	Descripción del Bien	Valor en libros
IPFY30011-2	BORREGUERO DE PTR DESARMABLE	2,660.00
IPFY30011-20	BORREGUERO DE PTR DESARMABLE	2,660.00
IPFY30011-21	BORREGUERO DE PTR DESARMABLE	2,660.00
IPFY30011-22	BORREGUERO DE PTR DESARMABLE	2,660.00
IPFY30011-23	BORREGUERO DE PTR DESARMABLE	2,660.00
IPFY30011-24	BORREGUERO DE PTR DESARMABLE	2,660.00
IPFY30011-25	BORREGUERO DE PTR DESARMABLE	2,660.00
IPFY30011-26	BORREGUERO DE PTR DESARMABLE	2,660.00
IPFY30011-27	BORREGUERO DE PTR DESARMABLE	2,660.00
IPFY30011-28	BORREGUERO DE PTR DESARMABLE	2,660.00
IPFY30011-29	BORREGUERO DE PTR DESARMABLE	2,660.00
IPFY30011-3	BORREGUERO DE PTR DESARMABLE	2,660.00
IPFY30011-30	BORREGUERO DE PTR DESARMABLE	2,660.00
IPFY30011-31	BORREGUERO DE PTR DESARMABLE	2,660.00
IPFY30011-32	BORREGUERO DE PTR DESARMABLE	2,660.00
IPFY30011-33	BORREGUERO DE PTR DESARMABLE	2,660.00
IPFY30011-34	BORREGUERO DE PTR DESARMABLE	2,660.00
IPFY30011-35	BORREGUERO DE PTR DESARMABLE	2,660.00
IPFY30011-36	BORREGUERO DE PTR DESARMABLE	2,660.00
IPFY30011-37	BORREGUERO DE PTR DESARMABLE	2,660.00
IPFY30011-38	BORREGUERO DE PTR DESARMABLE	2,660.00
IPFY30011-4	BORREGUERO DE PTR DESARMABLE	2,660.00
IPFY30011-5	BORREGUERO DE PTR DESARMABLE	2,660.00
IPFY30011-6	BORREGUERO DE PTR DESARMABLE	2,660.00
IPFY30011-7	BORREGUERO DE PTR DESARMABLE	2,660.00
IPFY30011-8	BORREGUERO DE PTR DESARMABLE	2,660.00
IPFY30011-9	BORREGUERO DE PTR DESARMABLE	2,660.00
IPFY30012-1	CABALLERIZA DESARMABLES GALVANIZADO	5,600.00
IPFY30012-10	CABALLERIZA DESARMABLES GALVANIZADO	5,600.00
IPFY30012-11	CABALLERIZA DESARMABLES GALVANIZADO	5,600.00
IPFY30012-12	CABALLERIZA DESARMABLES GALVANIZADO	5,600.00
IPFY30012-13	CABALLERIZA DESARMABLES GALVANIZADO	5,600.00
IPFY30012-14	CABALLERIZA DESARMABLES GALVANIZADO	5,600.00
IPFY30012-15	CABALLERIZA DESARMABLES GALVANIZADO	5,600.00
IPFY30012-16	CABALLERIZA DESARMABLES GALVANIZADO	5,600.00
IPFY30012-17	CABALLERIZA DESARMABLES GALVANIZADO	5,600.00
IPFY30012-18	CABALLERIZA DESARMABLES GALVANIZADO	5,600.00
IPFY30012-19	CABALLERIZA DESARMABLES GALVANIZADO	5,600.00



Ente Público: INSTITUTO PROMOTOR DE FERIAS DE YUCATÁN
Relación de bienes que componen su Patrimonio
Cuenta Pública 2023
(Cifras en Pesos)

Código	Descripción del Bien	Valor en libros
IPFY30012-2	CABALLERIZA DESARMABLES GALVANIZADO	5,600.00
IPFY30012-20	CABALLERIZA DESARMABLES GALVANIZADO	5,600.00
IPFY30012-21	CABALLERIZA DESARMABLES GALVANIZADO	5,600.00
IPFY30012-22	CABALLERIZA DESARMABLES GALVANIZADO	5,600.00
IPFY30012-23	CABALLERIZA DESARMABLES GALVANIZADO	5,600.00
IPFY30012-24	CABALLERIZA DESARMABLES GALVANIZADO	5,600.00
IPFY30012-3	CABALLERIZA DESARMABLES GALVANIZADO	5,600.00
IPFY30012-4	CABALLERIZA DESARMABLES GALVANIZADO	5,600.00
IPFY30012-5	CABALLERIZA DESARMABLES GALVANIZADO	5,600.00
IPFY30012-6	CABALLERIZA DESARMABLES GALVANIZADO	5,600.00
IPFY30012-7	CABALLERIZA DESARMABLES GALVANIZADO	5,600.00
IPFY30012-8	CABALLERIZA DESARMABLES GALVANIZADO	5,600.00
IPFY30012-9	CABALLERIZA DESARMABLES GALVANIZADO	5,600.00
258955	AIRE ACONDICIONADO TIPO MINI SPLIT SEGUN F-10469 SIN SERIE	1.00
254767	MUEBLE DE MADERA TIPO LOKER CON 16 COMPARTIMIENTOS UBICADO EN EL AREA DE TAQUILLAS	1.00
270813	MESA TIPO CAMPESTRE EN MEDIDAS 0.80 X 1.5 Y ASIENTOS DE 0.30 X 1.50 FABRICADA EN MADERA DE ZAPOTE	1,575.00
217519	SILLA ESTRUCTURA METALICA CON FORRO DE TELA	1.00
216802	MESA DE MADERA TIPO CAMPESTRE	1.00
216803	MESA DE MADERA TIPO CAMPESTRE	1.00
216804	MESA DE MADERA TIPO CAMPESTRE	1.00
216805	MESA DE MADERA TIPO CAMPESTRE	1.00
216806	MESA DE MADERA TIPO CAMPESTRE	1.00
216807	MESA DE MADERA TIPO CAMPESTRE	1.00
216808	MESA DE MADERA TIPO CAMPESTRE	1.00
216809	MESA DE MADERA TIPO CAMPESTRE	1.00
216810	MESA DE MADERA TIPO CAMPESTRE	1.00
216811	MESA DE MADERA TIPO CAMPESTRE	1.00
216812	MESA DE MADERA TIPO CAMPESTRE	1.00
216813	MESA DE MADERA TIPO CAMPESTRE	1.00
216814	MESA DE MADERA TIPO CAMPESTRE	1.00
216815	MESA DE MADERA TIPO CAMPESTRE	1.00
216816	MESA DE MADERA TIPO CAMPESTRE	1.00
216817	MESA DE MADERA TIPO CAMPESTRE	1.00
216818	MESA DE MADERA TIPO CAMPESTRE	1.00
216819	MESA DE MADERA TIPO CAMPESTRE	1.00
216820	MESA DE MADERA TIPO CAMPESTRE	1.00



Ente Público: INSTITUTO PROMOTOR DE FERIAS DE YUCATÁN
Relación de bienes que componen su Patrimonio
Cuenta Pública 2023
(Cifras en Pesos)

Código	Descripción del Bien	Valor en libros
216821	MESA DE MADERA TIPO CAMPESTRE	1.00
216822	MESA DE MADERA TIPO CAMPESTRE	1.00
216823	MESA DE MADERA TIPO CAMPESTRE	1.00
216824	MESA DE MADERA TIPO CAMPESTRE	1.00
216825	MESA DE MADERA TIPO CAMPESTRE	1.00
216826	MESA DE MADERA TIPO CAMPESTRE	1.00
216827	MESA DE MADERA TIPO CAMPESTRE	1.00
216828	MESA DE MADERA TIPO CAMPESTRE	1.00
216829	MESA DE MADERA TIPO CAMPESTRE	1.00
216830	MESA DE MADERA TIPO CAMPESTRE	1.00
216831	MESA DE MADERA TIPO CAMPESTRE	1.00
216832	MESA DE MADERA TIPO CAMPESTRE	1.00
216833	MESA DE MADERA TIPO CAMPESTRE	1.00
216834	MESA DE MADERA TIPO CAMPESTRE	1.00
216835	MESA DE MADERA TIPO CAMPESTRE	1.00
216836	MESA DE MADERA TIPO CAMPESTRE	1.00
216837	MESA DE MADERA TIPO CAMPESTRE	1.00
216838	MESA DE MADERA TIPO CAMPESTRE	1.00
216839	MESA DE MADERA TIPO CAMPESTRE	1.00
216840	MESA DE MADERA TIPO CAMPESTRE	1.00
216841	MESA DE MADERA TIPO CAMPESTRE	1.00
216842	MESA DE MADERA TIPO CAMPESTRE	1.00
216843	MESA DE MADERA TIPO CAMPESTRE	1.00
216844	MESA DE MADERA TIPO CAMPESTRE	1.00
216845	MESA DE MADERA TIPO CAMPESTRE	1.00
216846	MESA DE MADERA TIPO CAMPESTRE	1.00
216847	MESA DE MADERA TIPO CAMPESTRE	1.00
216848	MESA DE MADERA TIPO CAMPESTRE	1.00
216849	MESA DE MADERA TIPO CAMPESTRE	1.00
216850	MESA DE MADERA TIPO CAMPESTRE	1.00
216851	MESA DE MADERA TIPO CAMPESTRE	1.00
216852	BANCA DE MADERA TIPO CAMPESTRE	1.00
216853	BANCA DE MADERA TIPO CAMPESTRE	1.00
216854	BANCA DE MADERA TIPO CAMPESTRE	1.00
216855	BANCA DE MADERA TIPO CAMPESTRE	1.00
216856	BANCA DE MADERA TIPO CAMPESTRE	1.00
216857	BANCA DE MADERA TIPO CAMPESTRE	1.00
216858	BANCA DE MADERA TIPO CAMPESTRE	1.00



Ente Público: INSTITUTO PROMOTOR DE FERIAS DE YUCATÁN
Relación de bienes que componen su Patrimonio
Cuenta Pública 2023
(Cifras en Pesos)

Código	Descripción del Bien	Valor en libros
216859	BANCA DE MADERA TIPO CAMPESTRE	1.00
216860	BANCA DE MADERA TIPO CAMPESTRE	1.00
216861	BANCA DE MADERA TIPO CAMPESTRE	1.00
216862	BANCA DE MADERA TIPO CAMPESTRE	1.00
216863	BANCA DE MADERA TIPO CAMPESTRE	1.00
216864	BANCA DE MADERA TIPO CAMPESTRE	1.00
216865	BANCA DE MADERA TIPO CAMPESTRE	1.00
216866	BANCA DE MADERA TIPO CAMPESTRE	1.00
216867	BANCA DE MADERA TIPO CAMPESTRE	1.00
216868	BANCA DE MADERA TIPO CAMPESTRE	1.00
216869	BANCA DE MADERA TIPO CAMPESTRE	1.00
216870	BANCA DE MADERA TIPO CAMPESTRE	1.00
216871	BANCA DE MADERA TIPO CAMPESTRE	1.00
216872	BANCA DE MADERA TIPO CAMPESTRE	1.00
216873	BANCA DE MADERA TIPO CAMPESTRE	1.00
216874	BANCA DE MADERA TIPO CAMPESTRE	1.00
216875	BANCA DE MADERA TIPO CAMPESTRE	1.00
216876	BANCA DE MADERA TIPO CAMPESTRE	1.00
216877	BANCA DE MADERA TIPO CAMPESTRE	1.00
216878	BANCA DE MADERA TIPO CAMPESTRE	1.00
216879	BANCA DE MADERA TIPO CAMPESTRE	1.00
216880	BANCA DE MADERA TIPO CAMPESTRE	1.00
216881	BANCA DE MADERA TIPO CAMPESTRE	1.00
216882	BANCA DE MADERA TIPO CAMPESTRE	1.00
216883	BANCA DE MADERA TIPO CAMPESTRE	1.00
216884	BANCA DE MADERA TIPO CAMPESTRE	1.00
216885	BANCA DE MADERA TIPO CAMPESTRE	1.00
216886	BANCA DE MADERA TIPO CAMPESTRE	1.00
216887	BANCA DE MADERA TIPO CAMPESTRE	1.00
216888	BANCA DE MADERA TIPO CAMPESTRE	1.00
216889	BANCA DE MADERA TIPO CAMPESTRE	1.00
216890	BANCA DE MADERA TIPO CAMPESTRE	1.00
216891	BANCA DE MADERA TIPO CAMPESTRE	1.00
216892	BANCA DE MADERA TIPO CAMPESTRE	1.00
216893	BANCA DE MADERA TIPO CAMPESTRE	1.00
216894	BANCA DE MADERA TIPO CAMPESTRE	1.00
216895	BANCA DE MADERA TIPO CAMPESTRE	1.00
216896	BANCA DE MADERA TIPO CAMPESTRE	1.00



Ente Público: INSTITUTO PROMOTOR DE FERIAS DE YUCATÁN
Relación de bienes que componen su Patrimonio
Cuenta Pública 2023
(Cifras en Pesos)

Código	Descripción del Bien	Valor en libros
216897	BANCA DE MADERA TIPO CAMPESTRE	1.00
216898	BANCA DE MADERA TIPO CAMPESTRE	1.00
216899	BANCA DE MADERA TIPO CAMPESTRE	1.00
216900	BANCA DE MADERA TIPO CAMPESTRE	1.00
216901	BANCA DE MADERA TIPO CAMPESTRE	1.00
216902	BANCA DE MADERA TIPO CAMPESTRE	1.00
216903	BANCA DE MADERA TIPO CAMPESTRE	1.00
216904	BANCA DE MADERA TIPO CAMPESTRE	1.00
216905	BANCA DE MADERA TIPO CAMPESTRE	1.00
216906	BANCA DE MADERA TIPO CAMPESTRE	1.00
216907	BANCA DE MADERA TIPO CAMPESTRE	1.00
216908	BANCA DE MADERA TIPO CAMPESTRE	1.00
216909	BANCA DE MADERA TIPO CAMPESTRE	1.00
216910	BANCA DE MADERA TIPO CAMPESTRE	1.00
216911	BANCA DE MADERA TIPO CAMPESTRE	1.00
216912	BANCA DE MADERA TIPO CAMPESTRE	1.00
216913	BANCA DE MADERA TIPO CAMPESTRE	1.00
216914	BANCA DE MADERA TIPO CAMPESTRE	1.00
216915	BANCA DE MADERA TIPO CAMPESTRE	1.00
216916	BANCA DE MADERA TIPO CAMPESTRE	1.00
216917	BANCA DE MADERA TIPO CAMPESTRE	1.00
216918	BANCA DE MADERA TIPO CAMPESTRE	1.00
216919	BANCA DE MADERA TIPO CAMPESTRE	1.00
216920	BANCA DE MADERA TIPO CAMPESTRE	1.00
216921	BANCA DE MADERA TIPO CAMPESTRE	1.00
216922	BANCA DE MADERA TIPO CAMPESTRE	1.00
216923	BANCA DE MADERA TIPO CAMPESTRE	1.00
216924	BANCA DE MADERA TIPO CAMPESTRE	1.00
216925	BANCA DE MADERA TIPO CAMPESTRE	1.00
216926	BANCA DE MADERA TIPO CAMPESTRE	1.00
216927	BANCA DE MADERA TIPO CAMPESTRE	1.00
216928	BANCA DE MADERA TIPO CAMPESTRE	1.00
216929	BANCA DE MADERA TIPO CAMPESTRE	1.00
216930	BANCA DE MADERA TIPO CAMPESTRE	1.00
216931	BANCA DE MADERA TIPO CAMPESTRE	1.00
216932	BANCA DE MADERA TIPO CAMPESTRE	1.00
216933	BANCA DE MADERA TIPO CAMPESTRE	1.00
216934	BANCA DE MADERA TIPO CAMPESTRE	1.00



Ente Público: INSTITUTO PROMOTOR DE FERIAS DE YUCATÁN
Relación de bienes que componen su Patrimonio
Cuenta Pública 2023
(Cifras en Pesos)

Código	Descripción del Bien	Valor en libros
216935	BANCA DE MADERA TIPO CAMPESTRE	1.00
216936	BANCA DE MADERA TIPO CAMPESTRE	1.00
216937	BANCA DE MADERA TIPO CAMPESTRE	1.00
216938	BANCA DE MADERA TIPO CAMPESTRE	1.00
216939	BANCA DE MADERA TIPO CAMPESTRE	1.00
216940	BANCA DE MADERA TIPO CAMPESTRE	1.00
216941	BANCA DE MADERA TIPO CAMPESTRE	1.00
216942	BANCA DE MADERA TIPO CAMPESTRE	1.00
216943	BANCA DE MADERA TIPO CAMPESTRE	1.00
216944	BANCA DE MADERA TIPO CAMPESTRE	1.00
216945	BANCA DE MADERA TIPO CAMPESTRE	1.00
216946	BANCA DE MADERA TIPO CAMPESTRE	1.00
216947	BANCA DE MADERA TIPO CAMPESTRE	1.00
216948	BANCA DE MADERA TIPO CAMPESTRE	1.00
216949	BANCA DE MADERA TIPO CAMPESTRE	1.00
216950	BANCA DE MADERA TIPO CAMPESTRE	1.00
216951	BANCA DE MADERA TIPO CAMPESTRE	1.00
216952	BANCA DE MADERA TIPO CAMPESTRE	1.00
216953	BANCA DE MADERA TIPO CAMPESTRE	1.00
216954	BANCA DE MADERA TIPO CAMPESTRE	1.00
216955	BANCA DE MADERA TIPO CAMPESTRE	1.00
216956	BANCA DE MADERA TIPO CAMPESTRE	1.00
216957	BANCA DE MADERA TIPO CAMPESTRE	1.00
216958	BANCA DE MADERA TIPO CAMPESTRE	1.00
216959	BANCA DE MADERA TIPO CAMPESTRE	1.00
216960	BANCA DE MADERA TIPO CAMPESTRE	1.00
216961	BANCA DE MADERA TIPO CAMPESTRE	1.00
216962	BANCA DE MADERA TIPO CAMPESTRE	1.00
216963	BANCA DE MADERA TIPO CAMPESTRE	1.00
216964	BANCA DE MADERA TIPO CAMPESTRE	1.00
216965	BANCA DE MADERA TIPO CAMPESTRE	1.00
216966	BANCA DE MADERA TIPO CAMPESTRE	1.00
216967	BANCA DE MADERA TIPO CAMPESTRE	1.00
216968	BANCA DE MADERA TIPO CAMPESTRE	1.00
216969	BANCA DE MADERA TIPO CAMPESTRE	1.00
216970	BANCA DE MADERA TIPO CAMPESTRE	1.00
216971	BANCA DE MADERA TIPO CAMPESTRE	1.00
216972	BANCA DE MADERA TIPO CAMPESTRE	1.00



Ente Público: INSTITUTO PROMOTOR DE FERIAS DE YUCATÁN
Relación de bienes que componen su Patrimonio
Cuenta Pública 2023
(Cifras en Pesos)

Código	Descripción del Bien	Valor en libros
216973	BANCA DE MADERA TIPO CAMPESTRE	1.00
216974	BANCA DE MADERA TIPO CAMPESTRE	1.00
216975	BANCA DE MADERA TIPO CAMPESTRE	1.00
216976	BANCA DE MADERA TIPO CAMPESTRE	1.00
216977	BANCA DE MADERA TIPO CAMPESTRE	1.00
216978	BANCA DE MADERA TIPO CAMPESTRE	1.00
216979	BANCA DE MADERA TIPO CAMPESTRE	1.00
216980	BANCA DE MADERA TIPO CAMPESTRE	1.00
216981	BANCA DE MADERA TIPO CAMPESTRE	1.00
216982	BANCA DE MADERA TIPO CAMPESTRE	1.00
216983	BANCA DE MADERA TIPO CAMPESTRE	1.00
216984	BANCA DE MADERA TIPO CAMPESTRE	1.00
216985	BANCA DE MADERA TIPO CAMPESTRE	1.00
216986	BANCA DE MADERA TIPO CAMPESTRE	1.00
216987	BANCA DE MADERA TIPO CAMPESTRE	1.00
216988	BANCA DE MADERA TIPO CAMPESTRE	1.00
216989	BANCA DE MADERA TIPO CAMPESTRE	1.00
216990	BANCA DE MADERA TIPO CAMPESTRE	1.00
216991	BANCA DE MADERA TIPO CAMPESTRE	1.00
216992	BANCA DE MADERA TIPO CAMPESTRE	1.00
216993	BANCA DE MADERA TIPO CAMPESTRE	1.00
216994	BANCA DE MADERA TIPO CAMPESTRE	1.00
216995	BANCA DE MADERA TIPO CAMPESTRE	1.00
216996	BANCA DE MADERA TIPO CAMPESTRE	1.00
216997	BANCA DE MADERA TIPO CAMPESTRE	1.00
216998	BANCA DE MADERA TIPO CAMPESTRE	1.00
216999	BANCA DE MADERA TIPO CAMPESTRE	1.00
217000	BANCA DE MADERA TIPO CAMPESTRE	1.00
217001	BANCA DE MADERA TIPO CAMPESTRE	1.00
217002	BANCA DE MADERA TIPO CAMPESTRE	1.00
217003	BANCA DE MADERA TIPO CAMPESTRE	1.00
217004	BANCA DE MADERA TIPO CAMPESTRE	1.00
217005	BANCA DE MADERA TIPO CAMPESTRE	1.00
217006	BANCA DE MADERA TIPO CAMPESTRE	1.00
217007	BANCA DE MADERA TIPO CAMPESTRE	1.00
217008	BANCA DE MADERA TIPO CAMPESTRE	1.00
217009	BANCA DE MADERA TIPO CAMPESTRE	1.00
217010	BANCA DE MADERA TIPO CAMPESTRE	1.00



Ente Público: INSTITUTO PROMOTOR DE FERIAS DE YUCATÁN
Relación de bienes que componen su Patrimonio
Cuenta Pública 2023
(Cifras en Pesos)

Código	Descripción del Bien	Valor en libros
217011	BANCA DE MADERA TIPO CAMPESTRE	1.00
217012	BANCA DE MADERA TIPO CAMPESTRE	1.00
217013	BANCA DE MADERA TIPO CAMPESTRE	1.00
217014	BANCA DE MADERA TIPO CAMPESTRE	1.00
217015	BANCA DE MADERA TIPO CAMPESTRE	1.00
217016	BANCA DE MADERA TIPO CAMPESTRE	1.00
217017	BANCA DE MADERA TIPO CAMPESTRE	1.00
217018	BANCA DE MADERA TIPO CAMPESTRE	1.00
217019	BANCA DE MADERA TIPO CAMPESTRE	1.00
217020	BANCA DE MADERA TIPO CAMPESTRE	1.00
217021	BANCA DE MADERA TIPO CAMPESTRE	1.00
217022	BANCA DE MADERA TIPO CAMPESTRE	1.00
217023	BANCA DE MADERA TIPO CAMPESTRE	1.00
217024	BANCA DE MADERA TIPO CAMPESTRE	1.00
217025	BANCA DE MADERA TIPO CAMPESTRE	1.00
217026	BANCA DE MADERA TIPO CAMPESTRE	1.00
217027	BANCA DE MADERA TIPO CAMPESTRE	1.00
217028	BANCA DE MADERA TIPO CAMPESTRE	1.00
217029	BANCA DE MADERA TIPO CAMPESTRE	1.00
217030	BANCA DE MADERA TIPO CAMPESTRE	1.00
217031	BANCA DE MADERA TIPO CAMPESTRE	1.00
217032	ARCHIVERO DE 4 CAJONES METALICO	1.00
217034	ARCHIVERO 3 CAJONES	1.00
217036	ARCHIVERO METALICO CON CAJA FUERTE Y UN CAJON	1.00
217037	ARCHIVERO METALICO CON 2 CAJONES	1.00
217039	ENFRIADOR CON PUERTA DE CRISTAL VERTICAL	1.00
217040	ESCRITORIO SECRETARIAL DE MADERA	1.00
217041	ESCRITORIO SECRETARIAL DE MADERA	1.00
217042	ESCRITORIO SECRETARIAL DE MADERA	1.00
217043	ESCRITORIO SECRETARIAL DE MADERA	1.00
217044	MESA DE MADERA TIPO CAMPESTRE	1.00
217045	MESA DE MADERA TIPO CAMPESTRE	1.00
217046	MESA DE MADERA TIPO CAMPESTRE	1.00
217047	MESA DE MADERA TIPO CAMPESTRE	1.00
217048	MESA DE MADERA TIPO CAMPESTRE	1.00
217049	MESA DE MADERA TIPO CAMPESTRE	1.00
217050	MESA DE MADERA TIPO CAMPESTRE	1.00
217051	MESA DE MADERA TIPO CAMPESTRE	1.00



Ente Público: INSTITUTO PROMOTOR DE FERIAS DE YUCATÁN
Relación de bienes que componen su Patrimonio
Cuenta Pública 2023
(Cifras en Pesos)

Código	Descripción del Bien	Valor en libros
217052	MESA DE MADERA TIPO CAMPESTRE	1.00
217053	MESA DE MADERA TIPO CAMPESTRE	1.00
217054	MESA DE MADERA TIPO CAMPESTRE	1.00
217055	MESA DE MADERA TIPO CAMPESTRE	1.00
217056	MESA DE MADERA TIPO CAMPESTRE	1.00
217057	MESA DE MADERA TIPO CAMPESTRE	1.00
217058	MESA DE MADERA TIPO CAMPESTRE	1.00
217059	MESA DE MADERA TIPO CAMPESTRE	1.00
217060	MESA DE MADERA TIPO CAMPESTRE	1.00
217061	MESA DE MADERA TIPO CAMPESTRE	1.00
217062	MESA DE MADERA TIPO CAMPESTRE	1.00
217063	MESA DE MADERA TIPO CAMPESTRE	1.00
217064	MESA DE MADERA TIPO CAMPESTRE	1.00
217065	MESA DE MADERA TIPO CAMPESTRE	1.00
217066	MESA DE MADERA TIPO CAMPESTRE	1.00
217067	MESA DE MADERA TIPO CAMPESTRE	1.00
217068	MESA DE MADERA TIPO CAMPESTRE	1.00
217069	MESA DE MADERA TIPO CAMPESTRE	1.00
217070	MESA DE MADERA TIPO CAMPESTRE	1.00
217071	MESA DE MADERA TIPO CAMPESTRE	1.00
217072	MESA DE MADERA TIPO CAMPESTRE	1.00
217073	MESA DE MADERA TIPO CAMPESTRE	1.00
217074	MESA DE MADERA TIPO CAMPESTRE	1.00
217075	MESA DE MADERA TIPO CAMPESTRE	1.00
217076	MESA DE MADERA TIPO CAMPESTRE	1.00
217077	MESA DE MADERA TIPO CAMPESTRE	1.00
217078	MESA DE MADERA TIPO CAMPESTRE	1.00
217079	MESA DE MADERA TIPO CAMPESTRE	1.00
217080	MESA DE MADERA TIPO CAMPESTRE	1.00
217081	MESA DE MADERA TIPO CAMPESTRE	1.00
217082	MESA DE MADERA TIPO CAMPESTRE	1.00
217083	MESA DE MADERA TIPO CAMPESTRE	1.00
217084	MESA DE MADERA TIPO CAMPESTRE	1.00
217085	MESA DE MADERA TIPO CAMPESTRE	1.00
217086	MESA DE MADERA TIPO CAMPESTRE	1.00
217087	MESA DE MADERA TIPO CAMPESTRE	1.00
217088	MESA DE MADERA TIPO CAMPESTRE	1.00
217089	MESA DE MADERA TIPO CAMPESTRE	1.00



Ente Público: INSTITUTO PROMOTOR DE FERIAS DE YUCATÁN
Relación de bienes que componen su Patrimonio
Cuenta Pública 2023
(Cifras en Pesos)

Código	Descripción del Bien	Valor en libros
217090	MESA DE MADERA TIPO CAMPESTRE	1.00
217091	MESA DE MADERA TIPO CAMPESTRE	1.00
217092	MESA DE MADERA TIPO CAMPESTRE	1.00
217093	MESA DE MADERA TIPO CAMPESTRE	1.00
217094	ESCRITORIO SECRETARIAL CON ESTRUCTURA METALICA	1.00
217095	ESCRITORIO SECRETARIAL CON ESTRUCTURA METALICA	1.00
217096	ESCRITORIO EJECUTIVO	1.00
217097	MESA DE TRABAJO DE MADERA	1.00
217098	MESA DE TRABAJO DE MADERA	1.00
217099	MESA DE TRABAJO DE MADERA	1.00
217100	MESA DE TRABAJO DE MADERA	1.00
217101	MESA DE TRABAJO DE MADERA	1.00
217102	MESA DE TRABAJO DE MADERA	1.00
217103	MESA DE TRABAJO DE MADERA	1.00
217104	MESA DE TRABAJO DE MADERA	1.00
217105	MESA DE TRABAJO DE MADERA	1.00
217106	MESA DE TRABAJO DE MADERA	1.00
217107	MESA DE TRABAJO DE MADERA	1.00
217108	MESA DE TRABAJO DE MADERA	1.00
217109	MESA DE TRABAJO DE MADERA	1.00
217110	MESA DE TRABAJO DE MADERA	1.00
217111	MESA DE TRABAJO DE MADERA	1.00
217112-1	ESCRITORIO EJECUTIVO	1.00
217113	MESA DE CENTRO DE SALA	1.00
217114	MESA DE CENTRO DE SALA	1.00
217115	ESCRITORIO EJECUTIVO METALICO DOS CAJONES	1.00
217116	SOFA DE RATTAN	1.00
217117	SILLETA DE RATTAN	1.00
217118	SILLETA DE RATTAN	1.00
217119	SOFA DE RATTAN	1.00
217120	SOFA DE RATTAN	1.00
217122	JUGUETERO 4 NIVELES DE RATTAN	1.00
217123	MESA DE CENTRO CON CRISTAL	1.00
217124	MESA DE CENTRO CON CRISTAL	1.00
217456	MESA PARA COMPUTADORA DE 2 NIVELES	1.00
217457	MESA PARA COMPUTADORA DE 2 NIVELES	1.00
217458	MESA PARA COMPUTADORA DE 2 NIVELES	1.00
217459	MESA PARA COMPUTADORA DE 2 NIVELES	1.00



Ente Público: INSTITUTO PROMOTOR DE FERIAS DE YUCATÁN
Relación de bienes que componen su Patrimonio
Cuenta Pública 2023
(Cifras en Pesos)

Código	Descripción del Bien	Valor en libros
217460	MESA PARA COMPUTADORA DE 2 NIVELES	1.00
217461	MESA PARA COMPUTADORA DE 2 NIVELES	1.00
217462	MESA PARA COMPUTADORA DE 2 NIVELES	1.00
217463	MESA PARA COMPUTADORA DE 2 NIVELES	1.00
217464	MESA PARA COMPUTADORA DE 2 NIVELES	1.00
217465	MESA ESTRUCTURA DE METAL CUBIERTA DE PLASTICO	1.00
217466	MESA ESTRUCTURA DE METAL CUBIERTA DE PLASTICO	1.00
217467	MESA ESTRUCTURA DE METAL CUBIERTA DE PLASTICO	1.00
217468	MESA ESTRUCTURA DE METAL CUBIERTA DE PLASTICO	1.00
217469	MESA ESTRUCTURA DE METAL CUBIERTA DE PLASTICO	1.00
217470	MESA ESTRUCTURA DE METAL CUBIERTA DE PLASTICO	1.00
217471	MESA ESTRUCTURA DE METAL CUBIERTA DE PLASTICO	1.00
217472	MESA ESTRUCTURA DE METAL CUBIERTA DE PLASTICO	1.00
217473	MESA ESTRUCTURA DE METAL CUBIERTA DE PLASTICO	1.00
217474	MESA ESTRUCTURA DE METAL CUBIERTA DE PLASTICO	1.00
217475	MESA ESTRUCTURA DE METAL CUBIERTA DE PLASTICO	1.00
217476	MESA ESTRUCTURA DE METAL CUBIERTA DE PLASTICO	1.00
217477	MESA ESTRUCTURA DE METAL CUBIERTA DE PLASTICO	1.00
217478	MESA ESTRUCTURA DE METAL CUBIERTA DE PLASTICO	1.00
217479	MESA ESTRUCTURA DE METAL CUBIERTA DE PLASTICO	1.00
217480	MESA ESTRUCTURA DE METAL CUBIERTA DE PLASTICO	1.00
217481	MESA ESTRUCTURA DE METAL CUBIERTA DE PLASTICO	1.00
217482	MESA ESTRUCTURA DE METAL CUBIERTA DE PLASTICO	1.00
217483	MESA PLEGABLE CON ESTRUCTURA DE METAL CUBIERTA DE PLASTICO	1.00
217484	MESA PLEGABLE CON ESTRUCTURA DE METAL CUBIERTA DE PLASTICO	1.00
217485	MESA PLEGABLE CON ESTRUCTURA DE METAL CUBIERTA DE PLASTICO	1.00
217486	MESA PLEGABLE CON ESTRUCTURA DE METAL CUBIERTA DE PLASTICO	1.00
217487	MESA PLEGABLE CON ESTRUCTURA DE METAL CUBIERTA DE PLASTICO	1.00
217488	MESA PLEGABLE CON ESTRUCTURA DE METAL CUBIERTA DE PLASTICO	1.00
217489	MESA PLEGABLE CON ESTRUCTURA DE METAL CUBIERTA DE PLASTICO	1.00
217490	MESA PLEGABLE CON ESTRUCTURA DE METAL CUBIERTA DE PLASTICO	1.00
217491	MESA PLEGABLE CON ESTRUCTURA DE METAL CUBIERTA DE PLASTICO	1.00
217492	MESA PLEGABLE CON ESTRUCTURA DE METAL CUBIERTA DE PLASTICO	1.00
217493	MESA PLEGABLE CON ESTRUCTURA DE METAL CUBIERTA DE PLASTICO	1.00
217494	MESA PLEGABLE CON ESTRUCTURA DE METAL CUBIERTA DE PLASTICO	1.00
217495	MESA PLEGABLE CON ESTRUCTURA DE METAL CUBIERTA DE PLASTICO	1.00
217496	MESA PLEGABLE CON ESTRUCTURA DE METAL CUBIERTA DE PLASTICO	1.00
217497	MESA PARA COMPUTADORA	1.00



Ente Público: INSTITUTO PROMOTOR DE FERIAS DE YUCATÁN
Relación de bienes que componen su Patrimonio
Cuenta Pública 2023
(Cifras en Pesos)

Código	Descripción del Bien	Valor en libros
217498	MESA PARA COMPUTADORA	1.00
217499	MESA PARA COMPUTADORA	1.00
217500	MESA PARA COMPUTADORA	1.00
217501	SILLA ESTRUCTURA METALICA CON FORRO DE TELA	1.00
217502	SILLA ESTRUCTURA METALICA CON FORRO DE TELA	1.00
217503	SILLA ESTRUCTURA METALICA CON FORRO DE TELA	1.00
217504	SILLA ESTRUCTURA METALICA CON FORRO DE TELA	1.00
217505	SILLA ESTRUCTURA METALICA CON FORRO DE TELA	1.00
217506	SILLA ESTRUCTURA METALICA CON FORRO DE TELA	1.00
217507	SILLA ESTRUCTURA METALICA CON FORRO DE TELA	1.00
217508	SILLA ESTRUCTURA METALICA CON FORRO DE TELA	1.00
217509	SILLA ESTRUCTURA METALICA CON FORRO DE TELA	1.00
217510	SILLA ESTRUCTURA METALICA CON FORRO DE TELA	1.00
217511	SILLA ESTRUCTURA METALICA CON FORRO DE TELA	1.00
217512	SILLA ESTRUCTURA METALICA CON FORRO DE TELA	1.00
217513	SILLA ESTRUCTURA METALICA CON FORRO DE TELA	1.00
217514	SILLA ESTRUCTURA METALICA CON FORRO DE TELA	1.00
217515	SILLA ESTRUCTURA METALICA CON FORRO DE TELA	1.00
217516	SILLA ESTRUCTURA METALICA CON FORRO DE TELA	1.00
217517	SILLA ESTRUCTURA METALICA CON FORRO DE TELA	1.00
217518	SILLA ESTRUCTURA METALICA CON FORRO DE TELA	1.00
217519	SILLA ESTRUCTURA METALICA CON FORRO DE TELA	1.00
217520	SILLA ESTRUCTURA METALICA CON FORRO DE TELA	1.00
217521	SILLA ESTRUCTURA METALICA CON FORRO DE TELA	1.00
217522	SILLA ESTRUCTURA METALICA CON FORRO DE TELA	1.00
217523	SILLA ESTRUCTURA METALICA CON FORRO DE TELA	1.00
217524	SILLA ESTRUCTURA METALICA CON FORRO DE TELA	1.00
217525	SILLA ESTRUCTURA METALICA CON FORRO DE TELA	1.00
217526	SILLA ESTRUCTURA METALICA CON FORRO DE TELA	1.00
217527	SILLA ESTRUCTURA METALICA CON FORRO DE TELA	1.00
217528	SILLA ESTRUCTURA METALICA CON FORRO DE TELA	1.00
217529	SILLA ESTRUCTURA METALICA CON FORRO DE TELA	1.00
217530	SILLA ESTRUCTURA METALICA CON FORRO DE TELA	1.00
217531	SILLA ESTRUCTURA METALICA CON FORRO DE TELA	1.00
217532	SILLA ESTRUCTURA METALICA CON FORRO DE TELA	1.00
217533	SILLA ESTRUCTURA METALICA CON FORRO DE TELA	1.00
217534	SILLA TUBULAR ASIENTO DE PLÁSTICO	1.00
217535	SILLA TUBULAR ASIENTO DE PLÁSTICO	1.00



Ente Público: INSTITUTO PROMOTOR DE FERIAS DE YUCATÁN
Relación de bienes que componen su Patrimonio
Cuenta Pública 2023
(Cifras en Pesos)

Código	Descripción del Bien	Valor en libros
217536	SILLA TUBULAR ASIENTO DE PLÁSTICO	1.00
217537	SILLA TUBULAR ASIENTO DE PLÁSTICO	1.00
217538	SILLA TUBULAR ASIENTO DE PLÁSTICO	1.00
217539	SILLA TUBULAR ASIENTO DE PLÁSTICO	1.00
217540	SILLA TUBULAR ASIENTO DE PLÁSTICO	1.00
217541	SILLA TUBULAR ASIENTO DE PLÁSTICO	1.00
217542	SILLA TUBULAR ASIENTO DE PLÁSTICO	1.00
217543	SILLA TUBULAR ASIENTO DE PLÁSTICO	1.00
217544	SILLA TUBULAR ASIENTO DE PLÁSTICO	1.00
217545	SILLA TUBULAR ASIENTO DE PLÁSTICO	1.00
217546	SILLA TUBULAR ASIENTO DE PLÁSTICO	1.00
217547	SILLA TUBULAR ASIENTO DE PLÁSTICO	1.00
217548	SILLA TUBULAR ASIENTO DE PLÁSTICO	1.00
217549	SILLA TUBULAR ASIENTO DE PLÁSTICO	1.00
217550	SILLA TUBULAR ASIENTO DE PLÁSTICO	1.00
217551	SILLA TUBULAR ASIENTO DE PLÁSTICO	1.00
217552	SILLA TUBULAR ASIENTO DE PLÁSTICO	1.00
217553	SILLA TUBULAR ASIENTO DE PLÁSTICO	1.00
217554	SILLA TUBULAR ASIENTO DE PLÁSTICO	1.00
217555	SILLA TUBULAR ASIENTO DE PLÁSTICO	1.00
217556	SILLA TUBULAR ASIENTO DE PLÁSTICO	1.00
217557	SILLA TUBULAR ASIENTO DE PLÁSTICO	1.00
217558	SILLA TUBULAR ASIENTO DE PLÁSTICO	1.00
217559	SILLA TUBULAR ASIENTO DE PLÁSTICO	1.00
217560	SILLA TUBULAR ASIENTO DE PLÁSTICO	1.00
217561	SILLA TUBULAR ASIENTO DE PLÁSTICO	1.00
217562	SILLA TUBULAR ASIENTO DE PLÁSTICO	1.00
217563	SILLA TUBULAR ASIENTO DE PLÁSTICO	1.00
217564	SILLA TUBULAR ASIENTO DE PLÁSTICO	1.00
217565	SILLA TUBULAR ASIENTO DE PLÁSTICO	1.00
217566	SILLA TUBULAR ASIENTO DE PLÁSTICO	1.00
217567	SILLA TUBULAR ASIENTO DE PLÁSTICO	1.00
217568	SILLA TUBULAR ASIENTO DE PLÁSTICO	1.00
217569	SILLA TUBULAR ASIENTO DE PLÁSTICO	1.00
217570	SILLA TUBULAR ASIENTO DE PLÁSTICO	1.00
217571	SILLA TUBULAR ASIENTO DE PLÁSTICO	1.00
217572	SILLA TUBULAR ASIENTO DE PLÁSTICO	1.00
217573	SILLA TUBULAR ASIENTO DE PLÁSTICO	1.00



Ente Público: INSTITUTO PROMOTOR DE FERIAS DE YUCATÁN
Relación de bienes que componen su Patrimonio
Cuenta Pública 2023
(Cifras en Pesos)

Código	Descripción del Bien	Valor en libros
217574	SILLA TUBULAR ASIENTO DE PLÁSTICO	1.00
217575	SILLA TUBULAR ASIENTO DE PLÁSTICO	1.00
217576	SILLA TUBULAR ASIENTO DE PLÁSTICO	1.00
217577	SILLA TUBULAR ASIENTO DE PLÁSTICO	1.00
217578	SILLA TUBULAR ASIENTO DE PLÁSTICO	1.00
217579	SILLA TUBULAR ASIENTO DE PLÁSTICO	1.00
217580	SILLA TUBULAR ASIENTO DE PLÁSTICO	1.00
217581	SILLA TUBULAR ASIENTO DE PLÁSTICO	1.00
217582	SILLA TUBULAR ASIENTO DE PLÁSTICO	1.00
217583	SILLA TUBULAR ASIENTO DE PLÁSTICO	1.00
217584	SILLA TUBULAR ASIENTO DE PLÁSTICO	1.00
217585	SILLA TUBULAR ASIENTO DE PLÁSTICO	1.00
217586	SILLA TUBULAR ASIENTO DE PLÁSTICO	1.00
217587	SILLA TUBULAR ASIENTO DE PLÁSTICO	1.00
217588	SILLA TUBULAR ASIENTO DE PLÁSTICO	1.00
217589	SILLA TUBULAR ASIENTO DE PLÁSTICO	1.00
217590	SILLA TUBULAR ASIENTO DE PLÁSTICO	1.00
217591	SILLA TUBULAR ASIENTO DE PLÁSTICO	1.00
217592	SILLA TUBULAR ASIENTO DE PLÁSTICO	1.00
217593	SILLA TUBULAR ASIENTO DE PLÁSTICO	1.00
217594	SILLA TUBULAR ASIENTO DE PLÁSTICO	1.00
217595	SILLA TUBULAR ASIENTO DE PLÁSTICO	1.00
217596	SILLA TUBULAR ASIENTO DE PLÁSTICO	1.00
217597	SILLA TUBULAR ASIENTO DE PLÁSTICO	1.00
217598	SILLA TUBULAR ASIENTO DE PLÁSTICO	1.00
217599	SILLA TUBULAR ASIENTO DE PLÁSTICO	1.00
217600	SILLA TUBULAR ASIENTO DE PLÁSTICO	1.00
217601	SILLA TUBULAR ASIENTO DE PLÁSTICO	1.00
217602	SILLA TUBULAR ASIENTO DE PLÁSTICO	1.00
217603	SILLA TUBULAR ASIENTO DE PLÁSTICO	1.00
217604	SILLA TUBULAR ASIENTO DE PLÁSTICO	1.00
217605	SILLA TUBULAR ASIENTO DE PLÁSTICO	1.00
217606	SILLA TUBULAR ASIENTO DE PLÁSTICO	1.00
217607	SILLA TUBULAR ASIENTO DE PLÁSTICO	1.00
217608	SILLA TUBULAR ASIENTO DE PLÁSTICO	1.00
217609	SILLA TUBULAR ASIENTO DE PLÁSTICO	1.00
217610	SILLA TUBULAR ASIENTO DE PLÁSTICO	1.00
217611	SILLA TUBULAR ASIENTO DE PLÁSTICO	1.00



Ente Público: INSTITUTO PROMOTOR DE FERIAS DE YUCATÁN
Relación de bienes que componen su Patrimonio
Cuenta Pública 2023
(Cifras en Pesos)

Código	Descripción del Bien	Valor en libros
217612	SILLA TUBULAR ASIENTO DE PLÁSTICO	1.00
217613	SILLA TUBULAR ASIENTO DE PLÁSTICO	1.00
217614	SILLA TUBULAR ASIENTO DE PLÁSTICO	1.00
217615	SILLA TUBULAR ASIENTO DE PLÁSTICO	1.00
217616	SILLA TUBULAR ASIENTO DE PLÁSTICO	1.00
217617	SILLA TUBULAR ASIENTO DE PLÁSTICO	1.00
217618	SILLA TUBULAR ASIENTO DE PLÁSTICO	1.00
217619	SILLA TUBULAR ASIENTO DE PLÁSTICO	1.00
217620	SILLA TUBULAR ASIENTO DE PLÁSTICO	1.00
217621	SILLA TUBULAR ASIENTO DE PLÁSTICO	1.00
217622	SILLA TUBULAR ASIENTO DE PLÁSTICO	1.00
217623	SILLA TUBULAR ASIENTO DE PLÁSTICO	1.00
217624	SILLA TUBULAR ASIENTO DE PLÁSTICO	1.00
217625	SILLA TUBULAR ASIENTO DE PLÁSTICO	1.00
217626	SILLA TUBULAR ASIENTO DE PLÁSTICO	1.00
217627	SILLA TUBULAR ASIENTO DE PLÁSTICO	1.00
217628	SILLA TUBULAR ASIENTO DE PLÁSTICO	1.00
217629	SILLA TUBULAR ASIENTO DE PLÁSTICO	1.00
217630	SILLA TUBULAR ASIENTO DE PLÁSTICO	1.00
217631	SILLA TUBULAR ASIENTO DE PLÁSTICO	1.00
217632	SILLA TUBULAR ASIENTO DE PLÁSTICO	1.00
217633	SILLA TUBULAR ASIENTO DE PLÁSTICO	1.00
217634	SILLA TUBULAR ASIENTO DE PLÁSTICO	1.00
217635	SILLA TUBULAR ASIENTO DE PLÁSTICO	1.00
217636	SILLA TUBULAR ASIENTO DE PLÁSTICO	1.00
217637	SILLA TUBULAR ASIENTO DE PLÁSTICO	1.00
217638	SILLA TUBULAR ASIENTO DE PLÁSTICO	1.00
217639	SILLA TUBULAR ASIENTO DE PLÁSTICO	1.00
217640	SILLA TUBULAR ASIENTO DE PLÁSTICO	1.00
217641	SILLA TUBULAR ASIENTO DE PLÁSTICO	1.00
217642	SILLA TUBULAR ASIENTO DE PLÁSTICO	1.00
217643	SILLA TUBULAR ASIENTO DE PLÁSTICO	1.00
217644	SILLA TUBULAR ASIENTO DE PLÁSTICO	1.00
217645	SILLA TUBULAR ASIENTO DE PLÁSTICO	1.00
217646	SILLA TUBULAR ASIENTO DE PLÁSTICO	1.00
217647	SILLA TUBULAR ASIENTO DE PLÁSTICO	1.00
217648	SILLA TUBULAR ASIENTO DE PLÁSTICO	1.00
217649	SILLA TUBULAR ASIENTO DE PLÁSTICO	1.00



Ente Público: INSTITUTO PROMOTOR DE FERIAS DE YUCATÁN
Relación de bienes que componen su Patrimonio
Cuenta Pública 2023
(Cifras en Pesos)

Código	Descripción del Bien	Valor en libros
217650	SILLA TUBULAR ASIENTO DE PLÁSTICO	1.00
217651	SILLA TUBULAR ASIENTO DE PLÁSTICO	1.00
217652	SILLA TUBULAR ASIENTO DE PLÁSTICO	1.00
217653	SILLA TUBULAR ASIENTO DE PLÁSTICO	1.00
217654	SILLA TUBULAR ASIENTO DE PLÁSTICO	1.00
217655	SILLA TUBULAR ASIENTO DE PLÁSTICO	1.00
217656	SILLA TUBULAR ASIENTO DE PLÁSTICO	1.00
217657	SILLA TUBULAR ASIENTO DE PLÁSTICO	1.00
217658	SILLA TUBULAR ASIENTO DE PLÁSTICO	1.00
217659	SILLA TUBULAR ASIENTO DE PLÁSTICO	1.00
217660	SILLA TUBULAR ASIENTO DE PLÁSTICO	1.00
217661	SILLA TUBULAR ASIENTO DE PLÁSTICO	1.00
217662	SILLA TUBULAR ASIENTO DE PLÁSTICO	1.00
217663	SILLA TUBULAR ASIENTO DE PLÁSTICO	1.00
217664	SILLA TUBULAR ASIENTO DE PLÁSTICO	1.00
217665	SILLA TUBULAR ASIENTO DE PLÁSTICO	1.00
217666	SILLA TUBULAR ASIENTO DE PLÁSTICO	1.00
217667	SILLA TUBULAR ASIENTO DE PLÁSTICO	1.00
217668	SILLA TUBULAR ASIENTO DE PLÁSTICO	1.00
217669	SILLA TUBULAR ASIENTO DE PLÁSTICO	1.00
217670	SILLA TUBULAR ASIENTO DE PLÁSTICO	1.00
217671	SILLA TUBULAR ASIENTO DE PLÁSTICO	1.00
217672	SILLA TUBULAR ASIENTO DE PLÁSTICO	1.00
217673	SILLA TUBULAR ASIENTO DE PLÁSTICO	1.00
217674	SILLA TUBULAR ASIENTO DE PLÁSTICO	1.00
217675	SILLA TUBULAR ASIENTO DE PLÁSTICO	1.00
217676	SILLA TUBULAR ASIENTO DE PLÁSTICO	1.00
217677	SILLA TUBULAR ASIENTO DE PLÁSTICO	1.00
217678	SILLA TUBULAR ASIENTO DE PLÁSTICO	1.00
217679	SILLA TUBULAR ASIENTO DE PLÁSTICO	1.00
217680	SILLA TUBULAR ASIENTO DE PLÁSTICO	1.00
217681	SILLA TUBULAR ASIENTO DE PLÁSTICO	1.00
217682	SILLA TUBULAR ASIENTO DE PLÁSTICO	1.00
217683	SILLA TUBULAR ASIENTO DE PLÁSTICO	1.00
217684	SILLA TUBULAR ASIENTO DE PLÁSTICO	1.00
217685	SILLA TUBULAR ASIENTO DE PLÁSTICO	1.00
217686	SILLA TUBULAR ASIENTO DE PLÁSTICO	1.00
217687	SILLA TUBULAR ASIENTO DE PLÁSTICO	1.00



Ente Público: INSTITUTO PROMOTOR DE FERIAS DE YUCATÁN
Relación de bienes que componen su Patrimonio
Cuenta Pública 2023
(Cifras en Pesos)

Código	Descripción del Bien	Valor en libros
217688	SILLA TUBULAR ASIENTO DE PLÁSTICO	1.00
217689	SILLA TUBULAR ASIENTO DE PLÁSTICO	1.00
217690	SILLA TUBULAR ASIENTO DE PLÁSTICO	1.00
217691	SILLA TUBULAR ASIENTO DE PLÁSTICO	1.00
217692	SILLA TUBULAR ASIENTO DE PLÁSTICO	1.00
217693	SILLA TUBULAR ASIENTO DE PLÁSTICO	1.00
217694	SILLA TUBULAR ASIENTO DE PLÁSTICO	1.00
217695	SILLA TUBULAR ASIENTO DE PLÁSTICO	1.00
217696	SILLA TUBULAR ASIENTO DE PLÁSTICO	1.00
217697	SILLA TUBULAR ASIENTO DE PLÁSTICO	1.00
217698	SILLA TUBULAR ASIENTO DE PLÁSTICO	1.00
217699	SILLA TUBULAR ASIENTO DE PLÁSTICO	1.00
217700	SILLA TUBULAR ASIENTO DE PLÁSTICO	1.00
217701	SILLA TUBULAR ASIENTO DE PLÁSTICO	1.00
217702	SILLA TUBULAR ASIENTO DE PLÁSTICO	1.00
217703	SILLA TUBULAR ASIENTO DE PLÁSTICO	1.00
217704	SILLA TUBULAR ASIENTO DE PLÁSTICO	1.00
217705	SILLA TUBULAR ASIENTO DE PLÁSTICO	1.00
217706	SILLA TUBULAR ASIENTO DE PLÁSTICO	1.00
217707	SILLA TUBULAR ASIENTO DE PLÁSTICO	1.00
217708	SILLA TUBULAR ASIENTO DE PLÁSTICO	1.00
217709	SILLA TUBULAR ASIENTO DE PLÁSTICO	1.00
217710	SILLA TUBULAR ASIENTO DE PLÁSTICO	1.00
217711	SILLA TUBULAR ASIENTO DE PLÁSTICO	1.00
217712	SILLA TUBULAR ASIENTO DE PLÁSTICO	1.00
217713	SILLA TUBULAR ASIENTO DE PLÁSTICO	1.00
217714	SILLA SECRETARIA C/BRAZOS Y FORRO DE TELA	1.00
217715	SILLA SECRETARIA C/BRAZOS Y FORRO DE TELA	1.00
217716	SILLA SECRETARIA C/BRAZOS Y FORRO DE TELA	1.00
217717	SILLA SECRETARIA C/BRAZOS Y FORRO DE TELA	1.00
217718	SILLA SECRETARIA C/BRAZOS Y FORRO DE TELA	1.00
217719	SILLA SECRETARIA C/BRAZOS Y FORRO DE TELA	1.00
217720	SILLA SECRETARIA C/BRAZOS Y FORRO DE TELA	1.00
217721	SILLA SECRETARIA C/BRAZOS Y FORRO DE TELA	1.00
217722	SILLA SECRETARIA C/BRAZOS Y FORRO DE TELA	1.00
217723	SILLA SECRETARIA C/BRAZOS Y FORRO DE TELA	1.00
217724	SILLA SECRETARIA C/BRAZOS Y FORRO DE TELA	1.00
217725	SILLA SECRETARIA C/BRAZOS Y FORRO DE TELA	1.00



Ente Público: INSTITUTO PROMOTOR DE FERIAS DE YUCATÁN
Relación de bienes que componen su Patrimonio
Cuenta Pública 2023
(Cifras en Pesos)

Código	Descripción del Bien	Valor en libros
217726	SILLA TUBULAR ASIENTO DE PLÁSTICO	1.00
217727	SILLA TUBULAR ASIENTO DE PLÁSTICO	1.00
217728	SILLA TUBULAR ASIENTO DE PLÁSTICO	1.00
217729	SILLA TUBULAR ASIENTO DE PLÁSTICO	1.00
217730	SILLA TUBULAR ASIENTO DE PLÁSTICO	1.00
217731	SILLA TUBULAR ASIENTO DE PLÁSTICO	1.00
217732	SILLA TUBULAR ASIENTO DE PLÁSTICO	1.00
217733	SILLA TUBULAR ASIENTO DE PLÁSTICO	1.00
217734	SILLA TUBULAR ASIENTO DE PLÁSTICO	1.00
217735	SILLA TUBULAR ASIENTO DE PLÁSTICO	1.00
217736	SILLA TUBULAR ASIENTO DE PLÁSTICO	1.00
217737	SILLA TUBULAR ASIENTO DE PLÁSTICO	1.00
217738	SILLA TUBULAR ASIENTO DE PLÁSTICO	1.00
217739	SILLA TUBULAR ASIENTO DE PLÁSTICO	1.00
217740	SILLA TUBULAR ASIENTO DE PLÁSTICO	1.00
217741	SILLA TUBULAR ASIENTO DE PLÁSTICO	1.00
217742	SILLA TUBULAR ASIENTO DE PLÁSTICO	1.00
217743	SILLA TUBULAR ASIENTO DE PLÁSTICO	1.00
217744	SILLA TUBULAR ASIENTO DE PLÁSTICO	1.00
217745	SILLA TUBULAR ASIENTO DE PLÁSTICO	1.00
217746	SILLA TUBULAR ASIENTO DE PLÁSTICO	1.00
217747	SILLA TUBULAR ASIENTO DE PLÁSTICO	1.00
217748	SILLA TUBULAR ASIENTO DE PLÁSTICO	1.00
217749	SILLA TUBULAR ASIENTO DE PLÁSTICO	1.00
217750	SILLA TUBULAR ASIENTO DE PLÁSTICO	1.00
217751	SILLA TUBULAR ASIENTO DE PLÁSTICO	1.00
217752	SILLA TUBULAR ASIENTO DE PLÁSTICO	1.00
217753	SILLA TUBULAR ASIENTO DE PLÁSTICO	1.00
217754	SILLA TUBULAR ASIENTO DE PLÁSTICO	1.00
217755	SILLA TUBULAR ASIENTO DE PLÁSTICO	1.00
217756	SILLA TUBULAR ASIENTO DE PLÁSTICO	1.00
217757	SILLA TUBULAR ASIENTO DE PLÁSTICO	1.00
217758	SILLA TUBULAR ASIENTO DE PLÁSTICO	1.00
217759	SILLA TUBULAR ASIENTO DE PLÁSTICO	1.00
217760	SILLA TUBULAR ASIENTO DE PLÁSTICO	1.00
217761	SILLA TUBULAR ASIENTO DE PLÁSTICO	1.00
217762	SILLA TUBULAR ASIENTO DE PLÁSTICO	1.00
217763	SILLA TUBULAR ASIENTO DE PLÁSTICO	1.00



Ente Público: INSTITUTO PROMOTOR DE FERIAS DE YUCATÁN
Relación de bienes que componen su Patrimonio
Cuenta Pública 2023
(Cifras en Pesos)

Código	Descripción del Bien	Valor en libros
217764	SILLA TUBULAR ASIENTO DE PLÁSTICO	1.00
217765	SILLA TUBULAR ASIENTO DE PLÁSTICO	1.00
217766	SILLA TUBULAR ASIENTO DE PLÁSTICO	1.00
217767	SILLA TUBULAR ASIENTO DE PLÁSTICO	1.00
217768	SILLA TUBULAR ASIENTO DE PLÁSTICO	1.00
217769	SILLA TUBULAR ASIENTO DE PLÁSTICO	1.00
217770	SILLA TUBULAR ASIENTO DE PLÁSTICO	1.00
217771	SILLA TUBULAR ASIENTO DE PLÁSTICO	1.00
217772	SILLA TUBULAR ASIENTO DE PLÁSTICO	1.00
217773	SILLA TUBULAR ASIENTO DE PLÁSTICO	1.00
217774	SILLA TUBULAR ASIENTO DE PLÁSTICO	1.00
217775	SILLA TUBULAR ASIENTO DE PLÁSTICO	1.00
217776	SILLA TUBULAR ASIENTO DE PLÁSTICO	1.00
217777	SILLA TUBULAR ASIENTO DE PLÁSTICO	1.00
217778	SILLA TUBULAR ASIENTO DE PLÁSTICO	1.00
217779	SILLA TUBULAR ASIENTO DE PLÁSTICO	1.00
217780	SILLA TUBULAR ASIENTO DE PLÁSTICO	1.00
217781	SILLA TUBULAR ASIENTO DE PLÁSTICO	1.00
217782	SILLA TUBULAR ASIENTO DE PLÁSTICO	1.00
217783	SILLA TUBULAR ASIENTO DE PLÁSTICO	1.00
217784	SILLA TUBULAR ASIENTO DE PLÁSTICO	1.00
217785	SILLA TUBULAR ASIENTO DE PLÁSTICO	1.00
217786	SILLA TUBULAR ASIENTO DE PLÁSTICO	1.00
217787	SILLA TUBULAR ASIENTO DE PLÁSTICO	1.00
217788	SILLA TUBULAR ASIENTO DE PLÁSTICO	1.00
217789	SILLA TUBULAR ASIENTO DE PLÁSTICO	1.00
217790	SILLA TUBULAR ASIENTO DE PLÁSTICO	1.00
217791	SILLA TUBULAR ASIENTO DE PLÁSTICO	1.00
217792	SILLA TUBULAR ASIENTO DE PLÁSTICO	1.00
217793	SILLA TUBULAR ASIENTO DE PLÁSTICO	1.00
217794	SILLA TUBULAR ASIENTO DE PLÁSTICO	1.00
217795	SILLA TUBULAR ASIENTO DE PLÁSTICO	1.00
217796	SILLA TUBULAR ASIENTO DE PLÁSTICO	1.00
217797	SILLA TUBULAR ASIENTO DE PLÁSTICO	1.00
217798	SILLA TUBULAR ASIENTO DE PLÁSTICO	1.00
217799	SILLA TUBULAR ASIENTO DE PLÁSTICO	1.00
217800	SILLA TUBULAR ASIENTO DE PLÁSTICO	1.00
217801	SILLA TUBULAR ASIENTO DE PLÁSTICO	1.00



Ente Público: INSTITUTO PROMOTOR DE FERIAS DE YUCATÁN
Relación de bienes que componen su Patrimonio
Cuenta Pública 2023
(Cifras en Pesos)

Código	Descripción del Bien	Valor en libros
217802	SILLA TUBULAR ASIENTO DE PLÁSTICO	1.00
217803	SILLA TUBULAR ASIENTO DE PLÁSTICO	1.00
217804	SILLA TUBULAR ASIENTO DE PLÁSTICO	1.00
217805	SILLA TUBULAR ASIENTO DE PLÁSTICO	1.00
217806	SILLA TUBULAR ASIENTO DE PLÁSTICO	1.00
217807	SILLA TUBULAR ASIENTO DE PLÁSTICO	1.00
217808	SILLA TUBULAR ASIENTO DE PLÁSTICO	1.00
217809	SILLA TUBULAR ASIENTO DE PLÁSTICO	1.00
217810	SILLA TUBULAR ASIENTO DE PLÁSTICO	1.00
217811	SILLA TUBULAR ASIENTO DE PLÁSTICO	1.00
217812	SILLA TUBULAR ASIENTO DE PLÁSTICO	1.00
217813	SILLA TUBULAR ASIENTO DE PLÁSTICO	1.00
217814	SILLA TUBULAR ASIENTO DE PLÁSTICO	1.00
217815	SILLA TUBULAR ASIENTO DE PLÁSTICO	1.00
217816	SILLA TUBULAR ASIENTO DE PLÁSTICO	1.00
217817	SILLA TUBULAR ASIENTO DE PLÁSTICO	1.00
217818	SILLA TUBULAR ASIENTO DE PLÁSTICO	1.00
217819	SILLA TUBULAR ASIENTO DE PLÁSTICO	1.00
217820	SILLA TUBULAR ASIENTO DE PLÁSTICO	1.00
217821	SILLA TUBULAR ASIENTO DE PLÁSTICO	1.00
217822	SILLA TUBULAR ASIENTO DE PLÁSTICO	1.00
217823	SILLA TUBULAR ASIENTO DE PLÁSTICO	1.00
217824	SILLA TUBULAR ASIENTO DE PLÁSTICO	1.00
217825	SILLA TUBULAR ASIENTO DE PLÁSTICO	1.00
217826	SILLA TUBULAR ASIENTO DE PLÁSTICO	1.00
217827	SILLA TUBULAR ASIENTO DE PLÁSTICO	1.00
217828	SILLA TUBULAR ASIENTO DE PLÁSTICO	1.00
217829	SILLA TUBULAR ASIENTO DE PLÁSTICO	1.00
217830	SILLA TUBULAR ASIENTO DE PLÁSTICO	1.00
217831	SILLA TUBULAR ASIENTO DE PLÁSTICO	1.00
217832	SILLA TUBULAR ASIENTO DE PLÁSTICO	1.00
217833	SILLA TUBULAR ASIENTO DE PLÁSTICO	1.00
217834	SILLA TUBULAR ASIENTO DE PLÁSTICO	1.00
217835	SILLA TUBULAR ASIENTO DE PLÁSTICO	1.00
217836	SILLA TUBULAR ASIENTO DE PLÁSTICO	1.00
217837	SILLA TUBULAR ASIENTO DE PLÁSTICO	1.00
217838	SILLA TUBULAR ASIENTO DE PLÁSTICO	1.00
217839	SILLA TUBULAR ASIENTO DE PLÁSTICO	1.00



Ente Público: INSTITUTO PROMOTOR DE FERIAS DE YUCATÁN
Relación de bienes que componen su Patrimonio
Cuenta Pública 2023
(Cifras en Pesos)

Código	Descripción del Bien	Valor en libros
217840	SILLA TUBULAR ASIENTO DE PLÁSTICO	1.00
217841	SILLA TUBULAR ASIENTO DE PLÁSTICO	1.00
217842	SILLA TUBULAR ASIENTO DE PLÁSTICO	1.00
217843	SILLA TUBULAR ASIENTO DE PLÁSTICO	1.00
217844	SILLA TUBULAR ASIENTO DE PLÁSTICO	1.00
217845	SILLA TUBULAR ASIENTO DE PLÁSTICO	1.00
217846	SILLA TUBULAR ASIENTO DE PLÁSTICO	1.00
217847	SILLA TUBULAR ASIENTO DE PLÁSTICO	1.00
217848	SILLA TUBULAR ASIENTO DE PLÁSTICO	1.00
217849	SILLA TUBULAR ASIENTO DE PLÁSTICO	1.00
217850	SILLA TUBULAR ASIENTO DE PLÁSTICO	1.00
217851	SILLA TUBULAR ASIENTO DE PLÁSTICO	1.00
217852	SILLA TUBULAR ASIENTO DE PLÁSTICO	1.00
217853	SILLA TUBULAR ASIENTO DE PLÁSTICO	1.00
217854	SILLA TUBULAR ASIENTO DE PLÁSTICO	1.00
217855	SILLA TUBULAR ASIENTO DE PLÁSTICO	1.00
217856	SILLA TUBULAR ASIENTO DE PLÁSTICO	1.00
217857	SILLA TUBULAR ASIENTO DE PLÁSTICO	1.00
217858	SILLA TUBULAR ASIENTO DE PLÁSTICO	1.00
217859	SILLA TUBULAR ASIENTO DE PLÁSTICO	1.00
217860	SILLA TUBULAR ASIENTO DE PLÁSTICO	1.00
217861	SILLA TUBULAR ASIENTO DE PLÁSTICO	1.00
217862	SILLA TUBULAR ASIENTO DE PLÁSTICO	1.00
217863	SILLA TUBULAR ASIENTO DE PLÁSTICO	1.00
217864	SILLA TUBULAR ASIENTO DE PLÁSTICO	1.00
217865	SILLA TUBULAR ASIENTO DE PLÁSTICO	1.00
217866	SILLA TUBULAR RESPALDO ALTO C/BRAZOS Y FORRO DE TELA	1.00
217867	SILLA TUBULAR RESPALDO ALTO C/BRAZOS Y FORRO DE TELA	1.00
217869	SILLA TUBULAR RESPALDO ALTO C/BRAZOS Y FORRO DE TELA	1.00
217871	SILLA TUBULAR RESPALDO ALTO C/BRAZOS Y FORRO DE TELA	1.00
217874	SILLA TUBULAR RESPALDO ALTO C/BRAZOS Y FORRO DE TELA	1.00
217877	SILLON EJECUTIVO C/BRAZOS Y FORRO DE TELA	1.00
217878	SILLON EJECUTIVO CON FORRO DE TELA	1.00
217879	SILLON RESPALDO BAJO C/ BRAZOS Y TELA	1.00
217880	SILLON EJECUTIVO ALTO C/BRAZOS Y FORRO DE TELA	1.00
217881	SILLON EJECUTIVO C/BRAZOS DE MADERA	1.00
217882	SILLON EJECUTIVO C/BRAZOS DE MADERA	1.00
217883	SILLON EJECUTIVO C/BRAZOS DE MADERA	1.00



Ente Público: INSTITUTO PROMOTOR DE FERIAS DE YUCATÁN
Relación de bienes que componen su Patrimonio
Cuenta Pública 2023
(Cifras en Pesos)

Código	Descripción del Bien	Valor en libros
217884	SILLON EJECUTIVO C/BRAZOS DE MADERA	1.00
217887	SILLON EJECUTIVO C/BRAZOS DE MADERA	1.00
217888	SOFA	1.00
217889	SOFA	1.00
217890	SOFA	1.00
217891	SOFA	1.00
217892	SOFA	1.00
217893	SOFA	1.00
217894	VENTILADOR DE TECHO	1.00
217895	VENTILADOR DE TECHO	1.00
217896	VENTILADOR DE TECHO	1.00
217897	VENTILADOR DE TECHO	1.00
217898	VENTILADOR DE TECHO	1.00
217899	VENTILADOR DE TECHO	1.00
217900	VENTILADOR DE TECHO	1.00
217901	VENTILADOR DE TECHO	1.00
217902	VENTILADOR DE TECHO	1.00
217903	VENTILADOR DE TECHO	1.00
217904	VENTILADOR DE TECHO	1.00
217905	VENTILADOR DE TECHO	1.00
217906	VENTILADOR DE TECHO	1.00
217907	VENTILADOR DE TECHO	1.00
217908	VENTILADOR DE TECHO	1.00
217909	VENTILADOR DE TECHO	1.00
217910	VENTILADOR DE TECHO	1.00
217911	VENTILADOR DE TECHO	1.00
217912	VENTILADOR DE TECHO	1.00
217913	VENTILADOR DE TECHO	1.00
218416	SILLA	1.00
218417	SILLA	1.00
218418	SILLA	1.00
218419	SILLA	1.00
218420	SILLA	1.00
218421	SILLA	1.00
218422	SILLA	1.00
218423	SILLA	1.00
218424	SILLA	1.00
218425	SILLA	1.00



Ente Público: INSTITUTO PROMOTOR DE FERIAS DE YUCATÁN
Relación de bienes que componen su Patrimonio
Cuenta Pública 2023
(Cifras en Pesos)

Código	Descripción del Bien	Valor en libros
218426	SILLA	1.00
218427	SILLA	1.00
218429	VENTILADOR DE TECHO	1.00
218430	VENTILADOR DE TECHO	1.00
218431	VENTILADOR DE TECHO	1.00
218432	VENTILADOR DE TECHO	1.00
218433	VENTILADOR DE TECHO	1.00
218434	VENTILADOR DE TECHO	1.00
218435	VENTILADOR DE TECHO	1.00
218436	VENTILADOR DE TECHO	1.00
218437	VENTILADOR DE TECHO	1.00
218438	VENTILADOR DE TECHO	1.00
218439	VENTILADOR DE TECHO	1.00
218440	VENTILADOR DE TECHO	1.00
218441	VENTILADOR DE TECHO	1.00
218442	VENTILADOR DE TECHO	1.00
254799	MESA DE TRABAJO - COMPUTO	1.00
254950	MESA DE COMPUTO	1.00
254951	MESA DE COMPUTO	1.00
254954	MESA DE TRABAJO - COMPUTO	1.00
254955	MESA DE TRABAJO - COMPUTO	1.00
254956	MESA DE TRABAJO - COMPUTO	1.00
254957	MESA DE TRABAJO - COMPUTO	1.00
254958	MESA DE TRABAJO - COMPUTO	1.00
254959	MESA DE TRABAJO - COMPUTO	1.00
254960	GRABADORA COLOR GRIS DE BATERIA 1.5V X 2	1.00
254966	DESTRUCTORA DE PAPEL	1.00
254969	ESCRITORIO	1.00
254970	ESCRITORIO	1.00
254971	ESCRITORIO	1.00
254975	MAQUINA DE ESCRIBIR	1.00
254986	JUEGOS INFANTILES	1.00
258522	AIRE ACONDICIONADO TIPO VENTANA MARCA REALVEN DE 32000 BTU F-2932,SERIE 4096N00824.	1.00
258939	AIRE ACONDICIONADO TIPO VENTANA MARCA REALVEN 24000BTUS F-2962 SERIE 4196N02887	1.00
258940	AIRE ACONDICIONADO TIPO VENTANA DE 24000BTUS F-2962 MARCA REALVEN SERIE 4196N02886	1.00



Ente Público: INSTITUTO PROMOTOR DE FERIAS DE YUCATÁN
Relación de bienes que componen su Patrimonio
Cuenta Pública 2023
(Cifras en Pesos)

Código	Descripción del Bien	Valor en libros
258941	AIRE ACONDICIONADO TIPO VENTANA DE 24000BTUS MARCA REALVEN F-2962 COLOR BEIGE SERIE 3596N02663	1.00
258942	AIRE ACONDICIONADO TIPO VENTANA DE 24000BTUS MARCA REALVEN SERIE 3596N02650 F-2962	1.00
258943	AIRE ACONDICIONADO DE 24000BTUS MARCA REALVEN TIPO VENTANA F-2962 SERIE 3596N02650	1.00
258944	AIRE ACONDICIONADO DE 24000BTUS SERIE 3996N02692 F-2962 MARCA REALVEN COLOR GRIS	1.00
258945	AIRE ACONDICIONADO DE 24000BTUS F-9710 SERIE 4302N61255 SIN MARCA	1.00
258946	AIRE ACONDICIONADO TIPO VENTANA MARCA REALVEN F-3993 SERIE 4797N07607	1.00
258947	AIRE ACONDICIONADO TIPO VENTANA MARCA REALVEN F-3993 SERIE 4897N06501	1.00
258948	AIRE ACONDICIONADO TIPO VENTANA MARCA FEDDRES CLAVE 011040107 F-2033	1.00
258949	AIRE ACONDICIONADO TIPO VENTANA MARCA REALVEN F-2962 SERIE 4096N00824 DE 32000BTUS	1.00
258950	AIRE ACONDICIONADO TIPO VENTANA DE 32000BTUS MARCA REALVEN F-2962 SERIE 4096N00717	1.00
258951	AIRE ACONDICIONADO TIPO MINI SPLIT DE 9000BTUS MARCA DAEWOO DSA0991	1.00
258952	AIRE ACONDICIONADO MINI SPLIT DE 24000BTUS MARCA DAEWOO DSA2491 FA-57	1.00
258953	AIRE ACONDICIONADO TIPO MINI SPLIT SEGUN F-10611 SIN SERIE	1.00
258954	AIRE ACONDICIONADO TIPO MINI SPLIT SEGUN F-10611 SIN SERIE	1.00
258956	AIRE ACONDICIONADO TIPO MINI SPLIT SEGUN F-10469 SIN SERIE	1.00
258957	AIRE ACONDICIONADO TIPO MINI SPLIT F-10469 SIN SERIE	1.00
258958	AIRE ACONDICIONADO TIPO MINI SPLIT SEGUN F-10469 SIN SERIE	1.00
258959	AIRE ACONDICIONADO MINI SPLIT SIN SERIE SEGUN F-10469	1.00
258960	AIRE ACONDICIONADO TIPO MINI SPLIT SEGUN F-55918 SERIE 58302CG MARCA LG	1.00
258961	AIRE ACONDICIONADO TIPO MINI SPLIT SERIE MM1200082,MM1200103,12215010178,12215010275.	1.00
258962	AIRE ACONDICIONADO TIPO MINI SPLIT DE 36000BTUS SERIE 12215010275	1.00
258963	AIRE ACONDICIONADO TIPO MINI SPLIT F-8837 SERIE DL-2055271209 MARCA FAST BRISA	1.00
258964	AIRE ACONDICIONADO TIPO MINI SPLIT F-8837 SERIE 4700N45941 MARCA CARRIER	1.00
258965	AIRE ACONDICIONADO TIPO VENTANA MARCA GOLDSTAR DE 24000BTUS SIN SERIE	1.00
258967	AIRE ACONDICIONADO TIPO VENTANA DE 24000BTUS SERIE 2029322 F-9599	1.00
258968	AIRE ACONDICIONADO TIPO VENTANA MARCA REALVEN SERIE 3997N01660 F-3993	1.00
258970	AIRE ACONDICIONADO MINI SPLIT DE 36000BTU SERIE MM1200082 MARCA TOTAL TIME.	1.00
254952	Mesa para equipo de computo	1.00
270795	MESA TIPO CAMPESTRE EN MEDIDAS 0.80 X 1.5 Y ASIENTOS DE 0.30 X 1.50 FABRICADA EN MADERA DE ZAPOTE	1,687.50
270796	MESA TIPO CAMPESTRE EN MEDIDAS 0.80 X 1.5 Y ASIENTOS DE 0.30 X 1.50 FABRICADA EN MADERA DE ZAPOTE	1,687.50



Ente Público: INSTITUTO PROMOTOR DE FERIAS DE YUCATÁN
Relación de bienes que componen su Patrimonio
Cuenta Pública 2023
(Cifras en Pesos)

Código	Descripción del Bien	Valor en libros
270797	MESA TIPO CAMPESTRE EN MEDIDAS 0.80 X 1.5 Y ASIENTOS DE 0.30 X 1.50 FABRICADA EN MADERA DE ZAPOTE	1,687.50
270798	MESA TIPO CAMPESTRE EN MEDIDAS 0.80 X 1.5 Y ASIENTOS DE 0.30 X 1.50 FABRICADA EN MADERA DE ZAPOTE	1,687.50
270809	MESA TIPO CAMPESTRE EN MEDIDAS 0.80 X 1.5 Y ASIENTOS DE 0.30 X 1.50 FABRICADA EN MADERA DE ZAPOTE	1,687.50
270810	MESA TIPO CAMPESTRE EN MEDIDAS 0.80 X 1.5 Y ASIENTOS DE 0.30 X 1.50 FABRICADA EN MADERA DE ZAPOTE	1,687.50
270811	MESA TIPO CAMPESTRE EN MEDIDAS 0.80 X 1.5 Y ASIENTOS DE 0.30 X 1.50 FABRICADA EN MADERA DE ZAPOTE	1,687.50
270812	MESA TIPO CAMPESTRE EN MEDIDAS 0.80 X 1.5 Y ASIENTOS DE 0.30 X 1.50 FABRICADA EN MADERA DE ZAPOTE	1,687.50
270814	MESA DE MADERA EN MEDIDAS DE 0.80 X 1.5 Y ASIENTOS DE 0.30 X 1.50 FABRICADA EN MADERA DE LA ESPECIE ZAPOTE	1,687.50
270815	MESA TIPO CAMPESTRE EN MEDIDAS 0.80 X 1.5 Y ASIENTOS DE 0.30 X 1.50 FABRICADA EN MADERA DE ZAPOTE	1,687.50
270816	MESA TIPO CAMPESTRE EN MEDIDAS 0.80 X 1.5 Y ASIENTOS DE 0.30 X 1.50 FABRICADA EN MADERA DE ESPECIE ZAPOTE	1,687.50
270817	MESA TIPO CAMPESTRE EN MEDIDAS 0.80 X 1.5 Y ASIENTOS DE 0.30 X 1.50 FABRICADA EN MADERA DE ZAPOTE	1,687.50
270818	MESA TIPO CAMPESTRE EN MEDIDAS 0.80 X 1.5 Y ASIENTOS DE 0.30 X 1.50 FABRICADA EN MADERA DE ZAPOTE	1,687.50
270819	MESA TIPO CAMPESTRE EN MEDIDAS 0.80 X 1.5 Y ASIENTOS DE 0.30 X 1.50 FABRICADA EN MADERA DE ZAPOTE	1,687.50
270820	MESA TIPO CAMPESTRE EN MEDIDAS 0.80 X 1.5 Y ASIENTOS DE 0.30 X 1.50 FABRICADA EN MADERA DE ZAPOTE	1,687.50
270821	MESA TIPO CAMPESTRE EN MEDIDAS 0.80 X 1.5 Y ASIENTOS DE 0.30 X 1.50 FABRICADA EN MADERA DE ZAPOTE	1,687.50
270822	MESA TIPO CAMPESTRE EN MEDIDAS 0.80 X 1.5 Y ASIENTOS DE 0.30 X 1.50 FABRICADA EN MADERA DE ZAPOTE	1,687.50
270823	MESA TIPO CAMPESTRE EN MEDIDAS 0.80 X 1.5 Y ASIENTOS DE 0.30 X 1.50 FABRICADA EN MADERA DE ZAPOTE	1,687.50
270845	MESA TIPO CAMPESTRE EN MEDIDAS 0.80 X 1.5 Y ASIENTOS DE 0.30 X 1.50 FABRICADA EN MADERA DE ZAPOTE	1,687.50
759	SILLA OPERATIVA	469.88
760	SILLA OPERATIVA	299.77
254822	AIRE ACONDICIONADO MINISPLIT DE 36 BTUS	1.00



Ente Público: INSTITUTO PROMOTOR DE FERIAS DE YUCATÁN
Relación de bienes que componen su Patrimonio
Cuenta Pública 2023
(Cifras en Pesos)

Código	Descripción del Bien	Valor en libros
270716	EQUIPO DE AIRE ACOND.TIPO VENTANA MARCA LG.MODELO W242CM DE 24000BTUS C/ALIMET.ELECT.DE 220/1/60 CON GAS R-22	2,684.27
270717	EQUIPO DE AA TIPO VENTANA DE 24000BTUS.MARCA LG MOD.W242CM GAS R-22 220/1/60	2,684.27
270929	EQUIPO DE AIRE ACONDICIONADO TIPO MINI SPLIT MARCA LG MODELO SP182CN DE 18000 BTUS 220/1/60 CON GAS R-22.	3,092.21
270930	EQUIPO DE AIRE ACONDICIONADO MINI SPLIT MARCA LG MODELO SP182CN DE 18000BTUS DE 220/1/60 COLOR CREMA CON GAS R-22	3,092.21
258966	VITRINA EXHIBIDORA TIPO MOSTRADOR CRISTAL UN PLANO COLOR BLANCO MARCA METALFRIO SERIE 2167565.	-
254824	AIRE ACONDICIONADO TIPO MINISPLIT DE 37,000 BTUS MODELO CMF371BA 220 VOLT	1,244.61
254825	AIRE ACONDICIONADO TIPO MINISPLIT DE 18,000 BTUS MODELO ABSOLUT A 220 VOLTS	568.24
254939	TELEVISOR DE PANTALLA PLANA LED DE 50', 1080, 60 HZ, 117 VOLTS	727.48
255006	TELEVISOR DE PANTALLA PLANA, DE LED MARCA PHILIPS, DE 50' 1080 P, 60 HZ, 117V	727.48
270824	MESA TIPO CAMPESTRE EN MEDIDAS 0.80 X 1.5 Y ASIENTOS DE 0.30 X 1.50 FABRICADA EN MADERA DE ZAPOTE	1,725.00
270825	MESA TIPO CAMPESTRE EN MEDIDAS 0.80 X 1.5 Y ASIENTOS DE 0.30 X 1.50 FABRICADA EN MADERA DE ZAPOTE	1,725.00
270826	MESA TIPO CAMPESTRE EN MEDIDAS 0.80 X 1.5 Y ASIENTOS DE 0.30 X 1.50 FABRICADA EN MADERA DE ZAPOTE	1,725.00
270827	MESA TIPO CAMPESTRE EN MEDIDAS 0.80 X 1.5 Y ASIENTOS DE 0.30 X 1.50 FABRICADA EN MADERA DE ZAPOTE	1,725.00
270828	MESA TIPO CAMPESTRE EN MEDIDAS 0.80 X 1.5 Y ASIENTOS DE 0.30 X 1.50 FABRICADA EN MADERA DE ZAPOTE	1,725.00
270829	MESA TIPO CAMPESTRE EN MEDIDAS 0.80 X 1.5 Y ASIENTOS DE 0.30 X 1.50 FABRICADA EN MADERA DE ZAPOTE	1,725.00
270830	MESA TIPO CAMPESTRE EN MEDIDAS 0.80 X 1.5 Y ASIENTOS DE 0.30 X 1.50 FABRICADA EN MADERA DE ZAPOTE	1,725.00
270831	MESA TIPO CAMPESTRE EN MEDIDAS 0.80 X 1.5 Y ASIENTOS DE 0.30 X 1.50 FABRICADA EN MADERA DE ZAPOTE	1,725.00
270832	MESA TIPO CAMPESTRE EN MEDIDAS 0.80 X 1.5 Y ASIENTOS DE 0.30 X 1.50 FABRICADA EN MADERA DE ZAPOTE	1,725.00
270833	MESA TIPO CAMPESTRE EN MEDIDAS 0.80 X 1.5 Y ASIENTOS DE 0.30 X 1.50 FABRICADA EN MADERA DE ZAPOTE	1,725.00
270834	MESA TIPO CAMPESTRE EN MEDIDAS 0.80 X 1.5 Y ASIENTOS DE 0.30 X 1.50 FABRICADA EN MADERA DE ZAPOTE	1,725.00
270835	MES TIPO CAMPESTRE DE 0.80 X 1.5 Y ASIENTOS DE 0.30 X 1.50 FABRICADA EN MADERA ESPECIE ZAPOTE.	1,725.00



Ente Público: INSTITUTO PROMOTOR DE FERIAS DE YUCATÁN
Relación de bienes que componen su Patrimonio
Cuenta Pública 2023
(Cifras en Pesos)

Código	Descripción del Bien	Valor en libros
270838	MESA TIPO CAMPESTRE EN MEDIDAS 0.80 X 1.5 Y ASIENTOS DE 0.30 X 1.50 FABRICADA EN MADERA DE ZAPOTE	1,725.00
270839	MESA TIPO CAMPESTRE EN MEDIDAS 0.80 X 1.5 Y ASIENTOS DE 0.30 X 1.50 FABRICADA EN MADERA DE ZAPOTE	1,725.00
270840	MESA TIPO CAMPESTRE EN MEDIDAS 0.80 X 1.5 Y ASIENTOS DE 0.30 X 1.50 FABRICADA EN MADERA DE ZAPOTE	1,725.00
270841	MESA TIPO CAMPESTRE EN MEDIDAS 0.80 X 1.5 Y ASIENTOS DE 0.30 X 1.50 FABRICADA EN MADERA DE ZAPOTE	1,725.00
270842	MESA TIPO CAMPESTRE EN MEDIDAS 0.80 X 1.5 Y ASIENTOS DE 0.30 X 1.50 FABRICADA EN MADERA DE ZAPOTE	1,725.00
270843	MESA TIPO CAMPESTRE EN MEDIDAS 0.80 X 1.5 Y ASIENTOS DE 0.30 X 1.50 FABRICADA EN MADERA DE ZAPOTE	1,725.00
270844	MESA TIPO CAMPESTRE EN MEDIDAS 0.80 X 1.5 Y ASIENTOS DE 0.30 X 1.50 FABRICADA EN MADERA DE ZAPOTE	1,725.00
291591	MESA TIPO CAMPESTRE EN MEDIDAS 0.80 X 1.5 Y ASIENTOS DE 0.30 X 1.50 FABRICADA EN MADERA DE ZAPOTE	1,725.00
254878	MESA DE CENTRO DE CRISTAL 1.20 X 0.65 MTS CON ENTREPAÑO PATAS NEGRO CROMO	1.00
254910	MESA DE TRABAJO DE MADERA 1.40 MTS COLOR CAFE	1.00
217121	ESCRITORIO 1 CAJON Y 1 PUERTA	1.00
254919	ESFERAS DE FIBRA DE VIDRIO 1 PZA	1.00
218002	VENTILADOR DE PARED	1.00
218003	VENTILADOR DE PARED	1.00
218004	VENTILADOR DE PARED	1.00
218005	VENTILADOR DE PARED	1.00
218006	VENTILADOR DE PARED	1.00
254773	SILLA OPERATIVA	1.00
254791	SILLA OPERATIVA	1.00
254793	SILLA OPERATIVA	1.00
254940	SILLA OPERATIVA	1.00
254941	SILLA OPERATIVA	1.00
254942	SILLA OPERATIVA	1.00
254943	SILLA OPERATIVA	1.00
254944	SILLA OPERATIVA	1.00
254945	SILLA OPERATIVA	1.00
254946	SILLA OPERATIVA	1.00
254947	SILLA OPERATIVA	1.00
254948	SILLA OPERATIVA	1.00
254953	SILLA OPERATIVA	1.00



Ente Público: INSTITUTO PROMOTOR DE FERIAS DE YUCATÁN
Relación de bienes que componen su Patrimonio
Cuenta Pública 2023
(Cifras en Pesos)

Código	Descripción del Bien	Valor en libros
258523	AIRE ACONDICIONADO TIPO MINISPLIT,24000BTU MARCA LG SIN SERIE	1.00
254994	MUEBLE DE MADERA TIPO LOKER CON 30 COMPARTIMIENTOS	1.00
248247	AIRE ACONDICIONADO DE VENTANA	1.00
248246	ESTRUCTURA ARCHIVERO DE 4 GAVETAS NEGRO	535.83
255037	ARCHIVERO METALICO DE CUATRO GABETAS CON CUBIERTA DE MELAMINA MODELO BURDEOS	535.83
254859	CENTRO MODULAR TIPO PENINSULA CON LIBRERO PERA AVT-408 PERA	1.00
254856	CENTRO MODULAR TIPO PENINSULA CON LIBRERO PERA AVT-408 PERA	1.00
254864	ARCHIVERO VERTICAL DE 4 GAVETAS AVT-680 PERA	1.00
254870	SILLON ALFA VINYL NEGRO	1.00
254871	SILLA DE VISITA VINYL NEGRO BARNIZ NOGAL NEWPORT-1	1.00
254872	SILLA DE VISITA VINYL NEGRO BARNIZ NOGAL NEWPORT-1	1.00
254873	SOFA ALFA EN VINYL NEGRO PUFF6052VC NEGRO	1.00
254874	SILLON EJECUTIVO MODELO EMPERADOR C1801	1.00
254875	LIBRERO MILANO DE LUJO 2.60 X 1.50 X 2.10 SAPELY M F252	1.00
254876	ESCRITORIO 2.40 X 1.20 MTS	1.00
254881	ARCHIVERO MOVIL CON 2 GAVETAS Y 1 CAJON ROJO A227 ROJO	1.00
254882	SILLA DE VISITA ROJO KCAJ2042B2 RED	1.00
254883	SILLA DE VISITA ROJO KCAJ2042B2 RED	1.00
254884	SILLON EJECUTIVO ROJO KCAJ200BITG REC	1.00
254885	LIBRERO DE 1.82 MTS CON PUERTAS DE CRISTAL ROJO D30-1 ROJO	1.00
254886	ESCRITORIO DE MADERA CON CUB. DE CRISTAL DE 2.00 MTS A173 200 16W	1.00
254908	MESA DE JUNTAS OVAL DE 4.0 MTS ROJA 345 ROJO	1.00
254909	MODULO DE RECEPCION CURVA DE 2.20 MTS CAOBA LM7720 CAOBA	1.00
254916	ARCHIVERO DE TRES GAVETAS TAMAÑO OFICIO 7023 MILAN	1.00
254917	ARCHIVERO DE TRES GAVETAS TAMAÑO OFICIO 7023 MILAN	1.00
254841	UNIDAD CONDENSADORA DE 60,000 BTUS A 220 V IHP, CON EFICIENCIA 13 SEER MARCA CARRIER	1.00
258979	GABINETE DE METAL 2 PUERTAS C/4 ENTREPAÑOS AJUSTABLE CERRADO C/LLAVE COLOR BEIGE MED.180X80X40 CM	688.50
254823	AIRE ACONDICIONADO TIPO MINISPLIT DE 18000 BTUS MODELO ABSOLU EXF181D	483.25
248253	SILLA SECRETARIAL	144.63
248254	SILLA SECRETARIAL	144.63
248255	SILLA SECRETARIAL	144.63
248256	SILLA SECRETARIAL	144.63
248257	SILLA SECRETARIAL	144.63
270732	LIBRERO DIRECTIVO COLOR NEGRO/CAOBA	854.58
270733	MODULO DIRECTIVO IZQUIERDO NEGRO CAOBA	1,442.08



Ente Público: INSTITUTO PROMOTOR DE FERIAS DE YUCATÁN
Relación de bienes que componen su Patrimonio
Cuenta Pública 2023
(Cifras en Pesos)

Código	Descripción del Bien	Valor en libros
256290	AIRE ACONDICIONADO TIPO MINI SPLIT MARCA LG SERIE 702KZK00165 24000BTU (12X2) 220VOLTS.	1.00
258904	AIRE ACONDICIONADO MINI SPLIT MARCA LG DE 36000BTUS (18X2) 220VOLTS GOLD SERIE 702KZK00189	1.00
258969	AIRE ACONDICIONADO MINI SPLIT MULTIFUNCIONAL DE 36000BTUS (18X2) 220VOLTS MARCA LG SERIE 702KZK00189 GOLD	1.00
254860	SILLA EJECUTIVA MESH	1.00
254858	SILLA EJECUTIVA MESH	1.00
254918	GABINETE ESFERA DE FIBRA DE VIDRIO.	-
248261	CONTADORA DE MONEDAS MODELO 302 110-130 VOLTS 50-60 CICLOS	566.67
248252	PANTALLA DE LED DE 50 PULGADAS	1,341.67
254904	PROYECTOR 2600 LUMENES V11H436020	332.86
124	Escritorio café con 4 cajones	1.00
125	Mueble café para papelería con 2 gavetas y 4 cajones	-
800	Equipo de aire acondicionado mini split inverter, mod: RCTI-EW12C2, 220V, 12000 btu. Con compresor marca: Rheem, mod: RCTI-CW12C2, serie: DC141071612C216020242	1.00
801	Equipo de aire acondicionado mini split inverter, mod RCTI-EW24C2, 220V, 24000 btu. Con compresor marca: Rheem, mod: RCTI-CW24C2, serie: DCRHE181116724L21706136	-
869	Television LED, 42 ", mod: ZT50LE5	1.00
870	Television LED, 42 ", mod: ZT50LE5	1.00
871	Television LED, 42 ", mod: ZT50LE5	1.00
872	Television LED, 42 ", mod: ZT50LE5	1.00
873	Television LED, 42 ", mod: ZT50LE5	1.00
874	Television LED, 42 ", mod: ZT50LE5	1.00
875	Television LED, 42 ", mod: ZT50LE5	1.00
897	Escritorio color rojo tipo L	-
898	archivero de madera rojo 2 gavetas	1.00
900	Silla ejecutiva color negro	1.00
902	escritorio color cafe2 piezas tipo L MADERA	-
903	Silla secretarial con descansabrazos forro negro	1.00
904	Engargoladora	-
911	frigobar	1.00
912	mesa de madera	1.00
913	Anaquele metalico gris de 6 entrepaños	1.00
914	Anaquele metalico gris de 6 entrepaños	1.00
915	Anaquele metalico gris de 6 entrepaños	1.00
916	silla negra apilable	1.00
917	SILLA SECRETARIAL SIN DESCANSABRAZOS	1.00



Ente Público: INSTITUTO PROMOTOR DE FERIAS DE YUCATÁN
Relación de bienes que componen su Patrimonio
Cuenta Pública 2023
(Cifras en Pesos)

Código	Descripción del Bien	Valor en libros
918	CAJA DE MADERA PARA ARCHIVOS	1.00
919	mesa de trabajo color café	-
920	Archivero de 4 cajones	1.00
922	mesa de computo color madera	1.00
923	Silla apilable negra sin descansabrazos	1.00
924	Archivero gris de 3 gavetas	1.00
925	Máquina de escribir olimpia color blanco y negro	-
926	Escritorio metalico color gris con 2 cajones	1.00
927	MESA DE COMPUTO	1.00
928	Sillon de madera color café de ruedas con forro de tela	-
929	Sillon de madera color café con forro de tela	-
930	Sillon de madera color café con forro de tela	-
931	Archivero cafe de 3 gavetas	1.00
932	Silla estibable de tela negra sin descansabrazos	1.00
934	Silla plegable tela negra sin descansabrazos	1.00
937	Escritorio café con 4 cajones	1.00
938	Escritorio café con 2 cajones	1.00
940	Archivero negro con 2 gavetas	1.00
942	Escritorio metalico color crema con 3 cajones	1.00
944	Escritorio metalico color gris con 2 cajones	1.00
945	Escritorio secretarial color gris con 2 cajones	1.00
948	telefono panasonic color blanco	1.00
951	Escritorio con un cajon	1.00
952	Gavetero madera con ruedas	-
953	Silla madera café sin descansabrazos	1.00
954	silla negra apilable	1.00
956	Silla negra con descansabrazos	1.00
964	MESA PARA COMPUTADORA	1.00
217112	Escritorio café de 2 cajones	1.00
217721	SILLA SECRETARIA c/brazos y forro de tela	1.00
217885	Sillon de madera color café con forro de tela	1.00
217886	Sillon de madera color café con forro de tela	1.00
254949	SILLA OPERATIVA	1.00
258971	Aire acondicionado minisplit LG	1.00
660	reproductor de disco versatil (DVD), mod: CEDVD91795	1.00
661	reproductor de disco versatil (DVD), mod: CEDVD91795	1.00
662	reproductor de disco versatil (DVD), mod: CEDVD91795	1.00



Ente Público: INSTITUTO PROMOTOR DE FERIAS DE YUCATÁN
Relación de bienes que componen su Patrimonio
Cuenta Pública 2023
(Cifras en Pesos)

Código	Descripción del Bien	Valor en libros
663	Equipo de aire acondicionado mini split inverter, mod: RCTI-EW18C2, 220V, 18000 btu. Con compresor marca: Rheem, mod: RCTI-CW18C2, 220V, serie: DCCHRHE170317618L21703120	1.00
664	Equipo de aire acondicionado mini split inverter, mod: RCTI-EW12C2, 220V, 12000 btu. Con compresor marca: Rheem, mod: RCTI-CW12C2, 220V, serie: DC141051612C216010332	1.00
69	Loker gris de 4 compartimentos	1.00
761	SILLA OPERATIVA	1.00
762	SILLA OPERATIVA	1.00
896	Silla plegable tela negra sin descansabrazos	1.00
907	Silla Ejecutiva negra	1.00
908	Mesa madera café metálico gris	1.00
939	ESTRUCTURA ARCHIVERO DE 4 GAVETAS color crema	1.00
IPFY30017	TELEFONO PANASONIC BLANCO MODELO KXTS500LXW	1.00
IPFY30016	EQUIPO TELEFONICO PANASONIC MODELO KXT500LXW	1.00
935	Impresora samsung SCX3405	1.00
895	Laptop negra HP CORE i3	1.00
933	LAP TOP PAVILION 1000-1220 LA CORE i3	1.00
2	LAPTOP LENOVO V110 CELERON	1.00
003	laptop lenovo v110 celeron	1.00
A000001	LAPTOP LENOVO V110 CELERON	1.00
87	IMPRESORA LASER SAMSUNG SL-M2020	1.00
89	IMPRESORA LASER SAMSUNG SL-M2020	1.00
91	IMPRESORA EPSON L-310	1.00
921	Impresora samsung 2020	1.00
949	Impresora samsung 2020	1.00
090	Impresora Samsung M2020	1.00
161	lector biometrico p/asist.iclock 660	1.00
160	laptop lenovo v110-14ap	1.00
880	Lap top marca lenovo V110	1.00
958	Impresora laser samsung SL-M2020	1.00
IPFY30004	DISCO DURO EXTERNO 1TB	0.16
254788	MONITOR	1.00
270727	EQUIPO ENSAMBLADO DE COMPUTO	1.00
270729	EQUIPO ENSAMBLADO DE COMPUTO	1.00
270730	EQUIPO ENSAMBLADO DE COMPUTO	1.00
270731	EQUIPO ENSAMBLADO DE COMPUTO	1.00
258973	LAP TOP MCA.LENOVO IDEAPAT G485 PROCESADOR AMD E320 (1.4GHZ)PRIMERA GENERACION.	1.01



Ente Público: INSTITUTO PROMOTOR DE FERIAS DE YUCATÁN
Relación de bienes que componen su Patrimonio
Cuenta Pública 2023
(Cifras en Pesos)

Código	Descripción del Bien	Valor en libros
258974	LAP TOP MCA.HP MODELO PAVILION 240,CON PROCESADOR INTEL CORE,4GB DE MEMORIA RAM,DISCO DURO DE 500.	1.00
254898	SISTEMA DE SOLUCION CONTABLE CHEQPAQ PARA DOS USUARIOS	1.00
254899	SISTEMA DE SOLUCION CONTABLE NOMIPAQ PARA DOS USUARIOS	1.00
254900	SISTEMA DE SOLUCION CONTABLE CONTPAQI PARA DOS USUARIOS	1.00
254901	SISTEMA DE SOLUCION CONTABLE ADMIPAQ PARA DOS USUARIOS	1.00
86	Impresora laser monocromatica samsung xpress SL- M 2020, 1200 X 1200 DPI	1.00
272257	SWITCH HP 24 PTOS.GIGABIT 1420 24G 2SFP,RACK 19' NO ADMINISTRABLE QOS CAPA2.	1.00
272258	SWITCH HP 24 PTOS.GIGABIT 1420 24G 2 SFP RACK 19'	1.00
272263	THINKSERVER TS150 TORRE XEON E3 1225 V5 4C	1.00
270728	IMPRESORA MULTIFUNCIONAL MCA.EPSON MOD.L220	1.00
270725	ESCANER MARCA BROTHER MODELO ADS-2000E A COLOR DE ALTA VELOCIDAD DUPLEX ADF,24 PPM EN ESCANEQ.1 AÑO DE GARANTIA.	1.00
254845	IMPRESORA MULTIFUNCIONAL MARCA HP DE INYECCION DE TINTA A COLOR	1.00
254857	IMPRESORA SAMSUNG MODELO ML-2240 CON INSTALACION Y CONFIGURACION	1.00
254920	DISCO DURO EXTERNO USB VERSION 3.0 MARCA TOSHIBA 2.5'	1.00
248266	SERVIDOR PROLIANT TORRE	1.00
950	IMPRESORA LASER MONOCROMATICA MODELO M2022	1.00
248262	FAX TERMICO MODELO FAX-575	1.00
248263	DISCO DURO EXTERNO USB	1.00
258977	COMPUTADORA PORTATIL,MCA ACER,MOD V5-573-9422,PROCESADOR INTEL,CORE,COLOR GRIS METALICO	1.00
254769	IMPRESORA LASER B410D OKI DE 30 PPM, PCL 5E, IMPRESION DUPLEX, PUERTO USB 2.0	1.00
905	Lap top marca Toshiba SATELLITE C855-SP2664GB RAM M320 DD	1.00
248269	COMPUTADORA PORTATIL MODELO 240 CON PROCESADOR INTEL CELEROM DD500 GB, 2GB RAM PANTALLA 14' A COLOR TECLADO EN ESPAÑOL ADAPTADOR DE CORRIENTE Y BATERIA INTERNA	1.00
260721	CAMARA BULLET IP,30 FPS,1080P,3.6MM,24LEDS,ONVIF,DOBLE STREM,POE	1.00
260722	CAMARA BULLET IP 30FPS 1080P 3.6MM 24LEDS ONVIF DOBLE STREM POE	1.00
260723	CAMARA BULLET IP,30FPS,1080P,3.6MM,24LEDS,ONVIF,DOBLE STREM POE	1.00
260724	CAMARA BULLET IP,30FPS,1080P,3.6MM,24LEDS,ONVIF,DOBLE STREM POE	1.00
260725	CAMARA BULLET IP,30FPS,1080P,3.6MM,24LEDS,ONVIF,DOBLE STREM POE	1.00
260726	CAMARA BULLET IP.30FPS,1080P,3.6MM,24LEDS,ONVIF,DOBLE STREM	1.00
260727	CAMARA BULLET IP.30FPS,3.6MM,1080P,24LEDS,ONVIF,DOBLE STREM	1.00
260728	CAMARA BULLET IP 30FPS,1080P,3.6MM,24LEDS,ONVIF,DOBLE STREM,POE	1.00
260729	RACK NVR-16 CAMARAS IP	1.00
260730	RADIO INALAMBRICO 5GHZ MIMO 2X2 150MB POE	1.00
248267	IMPRESORA EPSON DE INYECCION DE TINTA CONTINUA MODELO L210	1.00



Ente Público: INSTITUTO PROMOTOR DE FERIAS DE YUCATÁN
Relación de bienes que componen su Patrimonio
Cuenta Pública 2023
(Cifras en Pesos)

Código	Descripción del Bien	Valor en libros
248268	IMPRESORA DE INYECCION DE TINTA CONTINUA MODELO L210	1.00
161686	NO BREAK B-AVR1006120VAC	1.00
199233	NO BREAK	1.00
711	SUMINISTRO E INSTALACION DE HARDWARE Y SOFTWARE PARA EL CONTROL DE ACCESOS AL PARQUE	1.00
168	computadora portatil ghia libero celeron dual	1.00
879	Laptop DELL INSPIRON 14 3467 core i5 8GB RAM 1TB DD 14" W10H	1.00
894	Impresora Samsung ML-2165	1.00
910	Computadora ensamblada color negro	1.00
936	Equipo de computo ensamblado	-
941	Laptop samsung color negro con rosa	-
943	Computadora ensamblada color negro	1.00
946	Computadora ensamblada color negro	1.00
947	Computadora ensamblada color negro	1.00
248265	Impresora samsung ML 2022	1.00
1010007	Computadora Ensamblada color negro	1.00
248264	COMPUTADORA DE ESCRITORIO ENSAMBLADA EN GABINETE MINITORRE	1.00
899	Impresora laser monocromatica samsung xpress SL- M 2165	1.00
901	Impresora laser monocromatica samsung xpress SL- M 2020, 1200 X 1200 DPI	1.00
906	Impresora samsung ML 2165	1.00
139	mesa de cirugia vet.can.mod.aimciruвет acero inox	24,969.00
140	equipo cirugia menor 29pzas hp hergon	2,557.22
145	microscopio binocular bio.mod.ve-bo-velab	7,950.00
724	Chaise longue con cajones esmaltado (Camastro para atencion medica) 60 x 60 x 1.75m	5,003.00
270799	SILLA DE RUEDAS COD.R218020XX-TN ACTIV XTREMEDA 18' USO RUDO TAPISERIA LONA,LLANTA NEUMATICA DESCANSA PIES DESMONTABLES COLOR GRIS NEGRO	1.00
270800	SILLA DE RUEDAS COD.R218020XX-TN ACTIV XTREMEDA USO RUDO TAPICERIA LONA LLANTA NEUMATICA DESCANSAPIES DESMONTABLES COLOR GRIS/NEGRO	1.00
270801	SILLA DE RUEDAS COD.R218020XX-TN ACTIV XTREMEDA 18' USO RUDO TAPICERIA LONA LLANTA NEUMATICA DESCANSAPIES DESMONTABLES COLOR GRIS/NEGRO	1.00
270802	SILA DE RUEDAS COD.R218020XX-TN ACTIV XTREMEDA 18'USO RUDO LLANTA NEUMATICA DESCANSAPIES DESMONTABLES TAPICERIA LONA COLOR GRIS/NEGRO	1.00
270803	SILLA DE RUEDAS COD.R218020XX-TN ACTIV XTREMEDA 18' USO RUDO TAPICERIA LONA LLANTA NEUMATICA DESCANSAPIES DESMONTABLE COLOR GRIS/NEGRO	1.00
270804	SILLA DE RUEDAS CODR218020XX-TN ACTIV XTRENEDA 18' DESCASAPIES DESMONTABLES LLANTS NEUMATICAS TAPICERIA DE LONA COLOR GRIS/NEGRO	1.00
270805	SILLA DE RUEDAS COD R228020XX-TN ACTIV XTREMEDA USO RUDO TAPICERIA DE LONA DESCANSAPIES DESMONTABLES COLOR GRIS/NEGRO LLASTAS NEUMATICAS	1.00



Ente Público: INSTITUTO PROMOTOR DE FERIAS DE YUCATÁN
Relación de bienes que componen su Patrimonio
Cuenta Pública 2023
(Cifras en Pesos)

Código	Descripción del Bien	Valor en libros
270806	SILLA DE RUEDAS CODR218020XX-TN ACTIV XTREMEDA USO RUDO TAPICERIA DE LONA DESCANSAPIES DESMONTABLES LLANTAS NEUMATICAS COLOR GRIS/NEGRO	1.00
270807	SILLA DE RUEDAS CODR218020XX-TN ACTIV XTREMEDA 18" TAPICERIA DE LONA DESCANSAPIES DESMONTABLES COLOR GRIS/NEGRO	1.00
270808	SILLA DE RUEDAS R218020XX TN USO RUDO XTREMEDA 18" DESCANSAPIES DESMONTABLES TAPICERIA DE LONA LLANTAS NEUMATICAS COLOR GRIS/NEGRO	1.00
900	Transformador de pedestal radial 500kva 13200/440/254 3f delta estrella nmx j285 ance y nom002	61,391.67
901	Transformador de pedestal radial 300kva 13200/220/127 3f delta estrella nmx j285 ance y nom002	50,350.00
902	Transformador de pedestal 225kva 13200/220/127 3f delta estrella y nom002	44,608.33
A249080	Transformador de tipo bandera 300kva	35,775.00
733	Compresor lubricado marca TRUPER potencia nominal 2HP potencia maxima de 3HP, con capacidad de 5L.	1,066.23
137	bomba autoc.iusa 2x2 motor gasolina 5.5hp	1,290.00
4	RADIO PORTATIL 16CH 5W 144-174MHZ	841.60
5	RADIO PORTATIL 16CH 5W 144-174MHZ	841.60
6	RADIO PORTATIL 16CH 5W 144-174MHZ	841.60
7	RADIO PORTATIL 16CH 5W 144-174MHZ	841.60
8	RADIO PORTATIL 16CH 5W 144-174MHZ	841.60
12	RADIO PORTATIL 16CH 5W 144-174MHZ	841.60
13	RADIO PORTATIL 16CH 5W 144-174MHZ	841.60
009	radio portatil 16ch 5w 144-174mhz marca kenwood	841.60
014	radio portatil 16ch 5w 144-174mhz marca kenwood	841.60
015	radio portatil 16ch 5w 144-174mhz marca kenwood	841.60
016	radio portatil 16ch 5w 144-174mhz marca kenwood	841.60
017	radio portatil 16ch 5w 144-174mhz marca kenwood	841.60
18	RADIO PORTATIL 16CH 5W 144-174MHZ	841.60
97	SOLDADORA 140AMP INFRA MUNDIAL INVER	1,599.52
95	BASCULA ELECT.LPCR20N4V	456.98
96	BASCULA ELECT.EQB50/100	1,408.98
166	bomba sumer.p/agua sucia 1hp. Descarga 2"	3,887.81
668	BARREDORA DE ALUMINIO DE 18" COLOR PLATA	2,145.67
734	Motobomba marca dynamo 3/4 115v Mod.S48AA47A03	3,142.77
128	MOTOSIERRA DE ALTURA HT-101 DE 12"	5,393.69
IPFY30013	BOMBA SUMERGIBLE FRANKLING 90G MOTOR 5 HP DE POZO PROFUNDO	11,568.43
IPFY30005	RADIO PORTATIL 16CH,5W, 144-174MHZ	1,482.97
IPFY30006	RADIO PORTATIL 16CH,5W, 144-174MHZ	1,482.97



Ente Público: INSTITUTO PROMOTOR DE FERIAS DE YUCATÁN
Relación de bienes que componen su Patrimonio
Cuenta Pública 2023
(Cifras en Pesos)

Código	Descripción del Bien	Valor en libros
IPFY30007	RADIO PORTATIL 16CH,5W, 144-174MHZ	1,482.97
IPFY30008	RADIO PORTATIL 16CH,5W, 144-174MHZ	1,482.97
307996	BOMBA SUMERGIBLE FRANKLING 90G MOTOR 5 HP DE POZO PROFUNDO	14,740.93
218379	RADIO MOVIL	1.00
218380	RADIO MOVIL	1.00
218381	RADIO MOVIL	1.00
218382	RADIO MOVIL	1.00
218383	RADIO MOVIL	1.00
218384	RADIO MOVIL	1.00
218385	RADIO MOVIL	1.00
218386	RADIO MOVIL	1.00
218387	RADIO MOVIL	1.00
218388	RADIO MOVIL	1.00
218389	RADIO MOVIL	1.00
218390	RADIO MOVIL	1.00
218391	RADIO MOVIL	1.00
218392	RADIO MOVIL	1.00
218393	RADIO MOVIL	1.00
218394	RADIO MOVIL	1.00
218395	RADIO MOVIL	1.00
218396	RADIO MOVIL	1.00
218397	RADIO MOVIL	1.00
218398	RADIO MOVIL	1.00
218399	RADIO MOVIL	1.00
218400	RADIO MOVIL	1.00
218401	RADIO MOVIL	1.00
218402	RADIO MOVIL	1.00
218403	RADIO MOVIL	1.00
218404	RADIO MOVIL	1.00
218405	RADIO MOVIL	1.00
218406	RADIO MOVIL	1.00
218407	RADIO MOVIL	1.00
218408	RADIO MOVIL	1.00
218409	RADIO MOVIL	1.00
218410	RADIO MOVIL	1.00
218411	RADIO MOVIL	1.00
218412	RADIO MOVIL	1.00
218413	RADIO MOVIL	1.00



Ente Público: INSTITUTO PROMOTOR DE FERIAS DE YUCATÁN
Relación de bienes que componen su Patrimonio
Cuenta Pública 2023
(Cifras en Pesos)

Código	Descripción del Bien	Valor en libros
218414	RADIO MOVIL	1.00
218415	RADIO MOVIL	1.00
218428	TALADRO	1.00
218443	VIDEOCAMARA DIGITAL	1.00
218446	VIDEOCAMARA DIGITAL	1.00
248757	TRANSFORMADOR DE MEDIA TENSION DE 112.5 KVA, 3 FASES, 13200/220/127 VOLTS MARCA CONTINENTAL	1.00
248758	TRANSFORMADOR DE MEDIA TENSION DE 112,5 KVA 3 FASES 13200/220/127 VOLTS MARCA IG	1.00
248759	TRANSFORMADOR DE MEDIA TENSION DE 112.5 KVA 3 FASES 13200/220/127 VOLTS MARCA IG	1.00
248760	TRANSFORMADOR DE MEDIA TENSION, DE 112.5 KVA 3 FASES 13200/220/127VOLTS MARCA TRAJESA	1.00
249066	TRANSFORMADOR DE MEDIA TENSION, 3 FASES, DE 112.5 KVA, 13200/220/127 VOLTS MARCA TRAJESA	1.00
249067	TRANSFORMADOR DE MEDIA TENSION DE 112.5 KVA, 3 FASES, 13200/220/127 VOLTS MARCA PRODIN	1.00
249068	TRANSFORMADOR DE MEDIA TENSION, 30 KVA, 3 FASES, 13200/220/127 VOTLS MARCA PRODIN	1.00
249069	TRANSFORMADOR DE MEDIA TENSION DE 75 KVA, 3 FASES, 13200/220/127 VOLTS MARCA PRODIN	1.00
249070	TRANSFORMADOR DE MEDIA TENSION, DE 150 KVA, 3 FASES, 13200/220/127 VOLTS MARCA TRAJESA	1.00
249071	TRANSFORMADOR DE MEDIA TENSION DE 150 KVA, 3 FASES, 13200/220/127 VOLTS MARCA EMSA	1.00
249072	TRANSFORMADOR DE MEDIA TENSION DE 150 KVA, 3 FASES, 13200/220/127 VOLTS MARCA TRAJESA	1.00
249073	TRANSFORMADOR DE MEDIA TENSION DE 150 KVA, 3 FASES, 13200/220/127 VOLTS MARCA EMSA	1.00
249074	TRANSFORMADOR DE MEDIA TENSION DE 150 KVA, 3 FASES, 13200/220/127 VOLTS MARCA IG	1.00
249075	TRANSFORMADOR DE MEDIA TENSION DE 150 KVA, 3 FASES, 13200/220/127 VOLTS MARCA IG	1.00
249076	TRANSFORMADOR DE MEDIA TENSION DE 150 KVA, 3 FASES, 13200/220/127 VOLTS MARCA IG	1.00
249077	TRANSFORMADOR DE MEDIA TENSION DE 150 KVA, 3 FASES, 13200/220/127 VOLTS MARCA IG	1.00
249078	TRANSFORMADOR DE MEDIA TENSION DE 150 KVA, 3 FASES, 13200/220/127 VOLTS MARCA PRODIN	1.00
254868	EQUIPO TELEFONICO MARCA PANASONIC	1.00
254869	EQUIPO TELEFONICO MARCA PANASONIC	1.00
254888	EQUIPO TELEFONICO MARCA PANASONIC KX-T7705	1.00
254889	EQUIPO TELEFONICO MARCA PANASONIC	1.00
254972	BOMBA DE AGUA	1.00



Ente Público: INSTITUTO PROMOTOR DE FERIAS DE YUCATÁN
Relación de bienes que componen su Patrimonio
Cuenta Pública 2023
(Cifras en Pesos)

Código	Descripción del Bien	Valor en libros
254977	MOTOR BOMBA DE AGUA	1.00
254978	BOMBA DE AGUA	1.00
254979	BOMBA DE AGUA	1.00
254980	BOMBA DE AGUA	1.00
254981	BOMBA DE AGUA	1.00
254982	BOMBA DE AGUA	1.00
254984	MOTOGUARDA - DESMALEZADORA	1.00
254985	DESMALEZADORA	1.00
200696	VALLA TUBULAR METALICA DE 1.00 X 2.00	1.00
200697	VALLA TUBULAR METALICA DE 1.00 X 2.00	1.00
200698	VALLA TUBULAR METALICA DE 1.00 X 2.00	1.00
200699	VALLA TUBULAR METALICA DE 1.00 X 2.00	1.00
200700	VALLA TUBULAR METALICA DE 1.00 X 2.00	1.00
200701	VALLA TUBULAR METALICA DE 1.00 X 2.00	1.00
200702	VALLA TUBULAR METALICA DE 1.00 X 2.00	1.00
200703	VALLA TUBULAR METALICA DE 1.00 X 2.00	1.00
200704	VALLA TUBULAR METALICA DE 1.00 X 2.00	1.00
200705	VALLA TUBULAR METALICA DE 1.00 X 2.00	1.00
200706	VALLA TUBULAR METALICA DE 1.00 X 2.00	1.00
200707	VALLA TUBULAR METALICA DE 1.00 X 2.00	1.00
200708	VALLA TUBULAR METALICA DE 1.00 X 2.00	1.00
200709	VALLA TUBULAR METALICA DE 1.00 X 2.00	1.00
200710	VALLA TUBULAR METALICA DE 1.00 X 2.00	1.00
200711	VALLA TUBULAR METALICA DE 1.00 X 2.00	1.00
200712	VALLA TUBULAR METALICA DE 1.00 X 2.00	1.00
200713	VALLA TUBULAR METALICA DE 1.00 X 2.00	1.00
200714	VALLA TUBULAR METALICA DE 1.00 X 2.00	1.00
200715	VALLA TUBULAR METALICA DE 1.00 X 2.00	1.00
200716	VALLA TUBULAR METALICA DE 1.00 X 2.00	1.00
218378	PLANTA DE LUZ PORTATIL.	1.00
249079	TRANSFORMADOR DE MEDIA TENSION DE 45 KVA, 3 FASES, 13200/220/127 VOLTS MARCA NMX-ELECTRONICA	1.00
254778	TRANSFORMADOR DE MEDIA TENSION DE 150 KVA, 3 FASES, 13200/220/127 VOLT, TIPO POSTE MARCA MECSA	1.00
254779	TRANSFORMADOR DE MEDIA TENSION DE 75 KVA, 3 FASES, 13200/220/127 VOLTS, TIPO POSTE, MARCA IEM	1.00
248249	PLANTA GENERADORA DE ENERGIA ELECTRICA	1,714.80
254770	TELEFONO SENCILLO UNILINEA MODELO KX-TS500LXW	28.88



Ente Público: INSTITUTO PROMOTOR DE FERIAS DE YUCATÁN
Relación de bienes que componen su Patrimonio
Cuenta Pública 2023
(Cifras en Pesos)

Código	Descripción del Bien	Valor en libros
254772	TELEFONO SENCILLO UNILÍNEA MODELO KX-TS500LXW	28.88
254774	TELEFONO SENCILLO UNILÍNEA MODELO KX-TS500LXW	28.88
254775	TELEFONO SENCILLO UNILÍNEA MODELO KX-TS500LXW	28.88
254995	TELEFONO SENCILLO UNILÍNEA MODELO KX-TS500LXW	28.88
258823	PAQUETE DE TRES TELEFONOS MARCA UNIDEN INALAMBRICOS DE SISTEMA DE BLUETOOTH,CONTESTADORA AUTOMATICA,IDENTIFICADOR DE LLAMADAS,CON ALTAVOZ ,AGENDA ETC.	155.83
249535	BOMBA SUMERGIBLE FRANKLIN 35 GPM P/2HP DESC. 2	474.54
249536	MOTOR FRANKLIN 2 HP 230 VOLTS 1 FASE 3 HILOS EN 4'	842.67
270718	BAFLE AMPLIFICADOR BKL BOCINA DE 12' PJ-12-2GO 910073 PILA RECARGABLE	1,657.80
254850	TANQUE DE ALMACENAMIENTO DE 10,000 LTS	1.00
254854	BOMBA SUMERGIBLE FRANKLIN 25 G MOTOR 1HP 1 FASE 230 VOLTS 3 HILOS	-
254855	BOMBA SUMERGIBLE 25 G DE 1 HP 1 FASE 230 VOLTS 2 HILOS	-
254826	BOCINA PARA EXTERIOR 2.0 CANALES MARCA BOSE	204.28
254844	BOMBA EVANS CENTRIFUGA 11/4 X 1 HP 1F	1.00
255002	BOMBA EVANS CENTRIFUGA 11/2 X 11/4 1.5 HP 1F.	1.00
254987	BOMBA LITTLE GIANT 1/6 HP 115 VOLTS SALIDA DE 1 PULG.	1.00
255007	TRANSFORMADOR.TRIF.POSTE 75KVA 3B 13.2-220/127 K TANQUE DE ACERO NORMAL	-
254828	MOTOR FRANKLIN 5HP 230 VOLTS 1 FASE 3 HILOS EN 4'	398.49
254768	CONSOLA DE CONTROL DMX	1.00
254780	LAMPARA ROBOTICA	1.00
254781	LAMPARA ROBOTICA	1.00
254782	LAMPARA ROBOTICA	1.00
254783	LAMPARA ROBOTICA	1.00
254784	REFLECTOR ECOWASH	1.00
254785	REFLECTOR ECOWASH	1.00
254786	REFLECTOR ECOWASH	1.00
254787	REFLECTOR ECOWASH	1.00
254991	BOMBA SUMERGIBLE BARNES 80 GAL PARA 5 HP DESC. 2 PULG	1.00
254992	MOTOR FRANKLIN 5 HP 3F 230 VOLTS EN 4 PULG	1.00
254840	RADIO MOTOROLA RADFV725	1.00
270710	BOMBA DE AGUA SUMERGIBLE MCA FRANKLIN 20G 11/2HP 3H 115VOLTS 1F POZO PROFUNDO	1.00
217999	DESMALEZADORA STIHL C/CUCHILLA Y CABEZAL	1.00
218000	DESMALEZADORA STIHL C/CUCHILLA Y CABEZAL	1.00
254847	MOTOR PARA BOMBA SUMERGIBLE 5HP 3 FASES MARCA NOVEN 195-041	1.00
254829	BOMBA SUMERGIBLE FRANKLIN DE 60G. CON MOTOR DE 5 HP 3 FASES 230 VOLTS Y VALVULA CHECK FRANKLIN DE 2'	948.28
254852	BOMBA SUMERGIBLE MARCA FRANKLIN 25 G MOTOR 1 HP 1 FASE 230 VOLTS 3 HILOS	-



Ente Público: INSTITUTO PROMOTOR DE FERIAS DE YUCATÁN
Relación de bienes que componen su Patrimonio
Cuenta Pública 2023
(Cifras en Pesos)

Código	Descripción del Bien	Valor en libros
260733	BOMBA SUMERGIBLE, MCA FRANKLIN 25G. MOTOR 1.5HP 3H, 230V, 1F, DESC. SERIE 15E22-05-00095A	1,884.77
270724	DESMALZADORA MCA MAKITA 43CC 4 TIEMPOS MANUBRIO, HILO Y DISCO	3,507.54
291590	DESMALZADORA MCA MAKITA 43CC 4 TIEMPOS MANUBRIO HILO Y DISCO	3,507.54
254830	RADIO KENWOOD 16 CH 5W RANGO 150 - 174 MHZ	1.00
254831	RADIO KENWOOD 16 CH. 5W. RANGO 150 - 174 MHZ	1.00
254832	RADIO KENWOOD 16 CH. 5W. RANGO 150 - 174 MHZ	1.00
254833	RADIO KENWOOD 16 CH. 5W. RANGO 150 - 174 MHZ	1.00
254834	RADIO KENWOOD 16 CH. 5W. RANGO 150 - 174 MHZ	1.00
254835	RADIO KENWOOD 16 CH, 5W. RANGO 150 - 174 MHZ	1.00
254836	RADIO KENWOOD 16 CH, 5W. RANGO 150 - 174 MHZ	1.00
254837	RADIO KENWOOD 16 H. 5 W. RANGO 150-174 MHZ	1.00
254838	RADIO KENWOOD 16 CH. 5W. RANGO 150-174 MHZ	1.00
254839	RADIO KENWOOD 16CH. 5W. RANGO 150-174 MHZ	1.00
254842	MOTOR FRANKLIN 1HP, 1 FASE, 230 V. 3 HILOS	1.00
254843	MOTOR FRANKLIN 1.5 HP, 1 FASE, 230 VOLTS, 3 HILOS S07940	1.00
255000	BOMBA SUMERGIBLE 35 GL PARA 1HP 35FA1S4PE	1.00
255001	BOMBA SUMERGIBLE DE 45 GL PARA 1.5 HP 45FA15S4PE	1.00
255003	DESMALZADORA STIHL CON CUCHILLA Y CABEZAL 40-2	-
248248	TRANSFORMADOR DE MEDIA TENSION, DE 150 KVA, 3 FASES, DE 13,200/220/127 VOLTS TIPO PEDESTAL MARCA IUSA	7,666.67
270704	EQUIPO DE OZONO MODELO AD100 SIN SERIE Y SIN MARCA	1,463.00
270705	EQUIPO DE OZONO MODELO AD100 SIN SERIE	1,463.00
270706	EQUIPO DE OZONO MODELO AD50 SIN MARCA Y SIN SERIE	1,389.67
270707	EQUIPO DE OZONO MODELO AD100 SIN SERIE NI MARCA	1,463.00
270708	EQUIPO DE OZONO MODELO AD100 SIN MARCA Y SIN SERIE	1,463.00
270709	EQUIPO DE OZONO MODELO AD50 SIN MARCA NI SERIE	1,389.67
270712	EQUIPO DE OZONO MODELO AD50 SIN SERIE NI MARCA	1,389.67
270713	EQUIPO DE OZONO MODELO AD100 SIN SERIE	1,463.00
270714	EQUIPO DE OZONO MODELO AD100 SIN SERIE NI MARCA	1,463.00
270715	EQUIPO DE OZONO MODELO AD100 SIN MARCA NI SERIE.	1,463.00
200442	KIOSCO DE FIBRA DE VIDRIO	1.00
200443	KIOSCO DE FIBRA DE VIDRIO	1.00
200444	KIOSCO DE FIBRA DE VIDRIO	1.00
200445	KIOSCO DE FIBRA DE VIDRIO	1.00
218001	MOTOSIERRA STIHL	1.00
248250	DESBROZADORA A GASOLINA MAKITA 43 CM3 MOTOR DE CUATRO TIEMPOS	1,402.26
248251	DESBROZADORA A GASOLINA MAKITA 43 CM3 MOTOR DE CUATRO TIEMPOS	1,402.26



Ente Público: INSTITUTO PROMOTOR DE FERIAS DE YUCATÁN
Relación de bienes que componen su Patrimonio
Cuenta Pública 2023
(Cifras en Pesos)

Código	Descripción del Bien	Valor en libros
270711	BOMBA DE AGUA SUMERGIBLE POZO PROFUNDO MCA FRANKLIN 25G MOTOR 1 HP 1F 230VOLTS 3H COLOR CROMO	1,923.28
260731	ANTENA OMNIDIRECCIONAL 4.9 5.8 GHZ 13 DBI	1,149.52
260732	MASTIL Y ACCESORIOS DE MONTAJE	1,011.90
264610	MASTIL Y ACCESORIOS DE MONTAJE	1,011.90
269850	MASTIL Y ACCESORIOS DE MONTAJE	1,011.90
254848	BOMBA SUMERGIBLE 35 GL PARA 1.5 HP FPS	-
254849	MOTOR FRANKLIN 1.5 HP 1 FASE 230 VOLTS 3 HILOS	-
254999	BOMBA SUMERGIBLE 25 GL, 1HP, 1FASE, 230 V, 3 HILOS MARCA FRANKLIN, 25FA1P43W230	1.00
254853	BOMBA CENTRIFUGA 1 1/4 X 1 MOTOR SIEMENS 1 HP 110/220 VOLTS	-
683	DESBROZADORA DE GASOLINA 26 CC 17 DE CORTE CURVA	669.83
622	Bomba centrifuga trifásica, 30HP, mod: 03018ET3EM286JM.	-
623	Bomba centrifuga trifásica, 30HP, mod: 03018ET3EM286JM.	-
624	Bomba centrifuga trifásica, 30HP, mod: 03018ET3EM286JM.	-
625	Bomba centrifuga trifásica, 30HP, mod: 03018ET3EM286JM.	-
626	Bomba centrifuga trifásica, 30HP, mod: 03018ET3EM286JM.	-
627	Bomba centrifuga trifásica, 30HP, mod: 03018ET3EM286JM.	-
628	Bomba centrifuga trifásica 30HP, mod: 03018ET3EM286JM	-
629	Bomba centrifuga trifásica 30HP, mod: 03018ET3EM286JM	-
630	Bomba centrifuga trifásica 25HP, mod: 02518ET3EM284JM	-
631	Bomba centrifuga trifásica 15HP, mod: 01518ET3EM254JM	-
632	Bomba centrifuga trifásica 15HP, mod: 01518ET3EM254JM	-
633	Bomba centrifuga trifásica 15HP, mod: 01518ET3EM254JM	-
634	Bomba centrifuga trifásica 15HP, mod: 01518ET3EM254JM	-
635	Bomba centrifuga trifásica 60HP, mod: 06018ET3EM364JM	-
636	Bomba centrifuga trifásica 60HP, mod: 06018ET3EM364JM	-
637	Bomba centrifuga trifásica 60HP, mod: 06018ET3EM364JM	-
638	Bomba centrifuga trifásica 60HP, mod: 06018ET3EM364JM	-
639	Bomba centrifuga trifásica 60HP, mod: 06018ET3EM364JM	-
640	Bomba centrifuga trifásica 60HP, mod: 06018ET3EM364JM	-
641	bomba centrifuga bifasica 3hp st1302	-
642	bomba centrifuga bifasica 2hp st1202	-
643	bomba centrifuga bifasica 3hp st1302	-
644	bomba centrifuga bifasica 2hp st1202	-
645	bomba centrifuga bifasica 3hp st1302	-
646	bomba centrifuga bifasica 3hp st1302	-
647	bomba centrifuga bifasica 3hp st1302	-
648	bomba centrifuga bifasica 3hp st1302	-



Ente Público: INSTITUTO PROMOTOR DE FERIAS DE YUCATÁN
Relación de bienes que componen su Patrimonio
Cuenta Pública 2023
(Cifras en Pesos)

Código	Descripción del Bien	Valor en libros
649	bomba centrifuga bifasica 3hp st1302	-
650	bomba centrifuga bifasica 3hp st1302	-
651	bomba centrifuga bifasica 3hp st1302	-
652	bomba centrifuga bifasica 3hp st1302	-
653	bomba centrifuga bifasica 3hp st1302	-
654	bomba centrifuga bifasica 3hp st1302	-
655	bomba centrifuga bifasica 3hp st1302	-
656	bomba sumergible shp tension plena mca siemens 5HP	-
657	bomba sumergible shp tension plena mca siemens 5HP	-
658	bomba sumergible shp tension plena mca siemens 3HP	-
659	bomba sumergible shp tension plena mca siemens 3HP	-
684	BOMBA TIDALWAVE TT9000 ASYNC. PUMP 9000 GPH, 120 V	6,770.23
685	BOMBA TIDALWAVE TT9000 ASYNC. PUMP 9000 GPH, 120 V	6,770.23
686	BOMBA TIDALWAVE TT9000 ASYNC. PUMP 9000 GPH, 120 V	6,770.23
687	BOMBA TIDALWAVE TT9000 ASYNC. PUMP 9000 GPH, 120 V	6,770.23
688	BOMBA TIDALWAVE TT9000 ASYNC. PUMP 9000 GPH, 120 V	6,770.23
689	BOMBA TIDALWAVE TT9000 ASYNC. PUMP 9000 GPH, 120 V	6,770.23
690	BOMBA TIDALWAVE TT9000 ASYNC. PUMP 9000 GPH, 120 V	6,770.23
691	BOMBA TIDALWAVE TT9000 ASYNC. PUMP 9000 GPH, 120 V	6,770.23
692	BOMBA TIDALWAVE TT9000 ASYNC. PUMP 9000 GPH, 120 V	6,770.23
693	BOMBA TIDALWAVE TT9000 ASYNC. PUMP 9000 GPH, 120 V	6,770.23
694	BOMBA TIDALWAVE TT9000 ASYNC. PUMP 9000 GPH, 120 V	6,770.23
695	BOMBA TIDALWAVE TT9000 ASYNC. PUMP 9000 GPH, 120 V	6,770.23
696	BOMBA TIDALWAVE TT9000 ASYNC. PUMP 9000 GPH, 120 V	7,176.44
697	BOMBA TIDALWAVE TT9000 ASYNC. PUMP 9000 GPH, 120 V	6,770.23
698	BOMBA TIDALWAVE TT9000 ASYNC. PUMP 9000 GPH, 120 V	6,770.23
699	BOMBA TIDALWAVE TT9000 ASYNC. PUMP 9000 GPH, 120 V	6,770.23
700	BOMBA TIDALWAVE TT9000 ASYNC. PUMP 9000 GPH, 120 V	6,770.23
701	BOMBA TIDALWAVE TT6000 ASYNC. PUMP 6000 GPH, 120 V	4,900.80
702	BOMBA TIDALWAVE TT6000 ASYNC. PUMP 6000 GPH, 120 V	4,900.80
703	BOMBA TIDALWAVE TT6000 ASYNC. PUMP 6000 GPH, 120 V	4,900.80
704	BOMBA TIDALWAVE TT6000 ASYNC. PUMP 6000 GPH, 120 V	4,900.80
705	SISTEMA DE AIREACION CON 4 DIFUSORES	23,569.78
706	SISTEMA DE AIREACION CON 4 DIFUSORES	23,569.78



Ente Público: INSTITUTO PROMOTOR DE FERIAS DE YUCATÁN
 Relación de bienes que componen su Patrimonio
 Cuenta Pública 2023
 (Cifras en Pesos)

Código	Descripción del Bien	Valor en libros
794	BOMBA SUMERGIBLE DESC. 1 1/4". Con tanque hidroneumatico marca FPS de 126 lts. sin serie	-
795	BOMBA SUMERGIBLE DESC. 1 1/4". Con tanque hidroneumatico marca FPS de 126 lts. sin serie	-
796	BOMBA SUMERGIBLE DESC. 1 1/4". Con tanque hidroneumatico marca FPS de 126 lts. sin serie	-
797	BOMBA SUMERGIBLE DESC. 1 1/4". Con tanque hidroneumatico marca FPS de 126 lts. sin serie	-
798	BOMBA SUMERGIBLE DESC. 1 1/4". Con tanque hidroneumatico marca FPS de 126 lts. sin serie	-
799	BOMBA SUMERGIBLE DESC. 1 1/4". Con tanque hidroneumatico marca FPS de 307 lts. sin serie	-
802	bomba sumergible 1.5 HP. Descarga de 2". Con tanque hidroneumatico PRO XLB 125psi marca: ALTAMIRA y serie: MH1704 No.A123	-
803	bomba sumergible 1.5 HP. Descarga de 2". Con 2 tanques hidroneumaticos. El primero PRO XLB 119 marca: ALTAMIRA y serie: MD1717 No.A046. El segundo PRO XLB119 marca: ALTAMIRA y serie: ME1723 No.A117	-
665	Bomba centrífuga trifásica, 100HP.	-
666	Bomba centrífuga trifásica, 100HP. Mod: 042G038W493G2	-
669	CHAPOTEADERO DE 4 TOBOGANES, FIGURAS DE FIBRA DE VIDRIO Y CUBETAS	1,841,333.33
670	CANAL DE AGUA PARA RECORRIDO EN Balsa INFLABLE	116,666.67
671	SIMULADOR DE OLAS	1,000,000.00
672	CHAPOTEADERO CON FIGURAS DE FIBRA DE VIDRIO INFANTILES EN REGADERAS	307,500.00
673	TORRE DE 7 TOBOGANES	4,567,833.33
393	GANZO EGIPCIO	-
394	GANZO EGIPCIO	-
395	CISNE NEGRO	-
396	CISNE NEGRO	-
397	CISNE BLANCO	-
398	CISNE BLANCO	-
399	FAISAN CHINO COLLAR	-
400	FAISAN CHINO COLLAR	-
402	FAISAN DORADO	-
403	FAISAN DORADO	-
414	FAISAN GIGI	-
415	FAISAN GIGI	-
416	FAISAN GIGI	-
460	PERICO DE COLLAR	-
461	PERICO DE COLLAR	-
462	SOLARIS	-
463	SOLARIS	-
468	ROSELLA	-
469	ROSELLA	-
501	PALOMA MORADA TAMAÑO GRANDE	-



Ente Público: INSTITUTO PROMOTOR DE FERIAS DE YUCATÁN
Relación de bienes que componen su Patrimonio
Cuenta Pública 2023
(Cifras en Pesos)

Código	Descripción del Bien	Valor en libros
502	PALOMA MORADA TAMAÑO GRANDE	-
503	PALOMA MORADA TAMAÑO GRANDE	-
504	PALOMA MORADA TAMAÑO GRANDE	-
505	PALOMA MORADA TAMAÑO GRANDE	-
506	PALOMA ALA BLANCA	-
507	PALOMA ALA BLANCA	-
508	PALOMA ALA BLANCA	-
509	PALOMA ALA BLANCA	-
510	PALOMA ALA BLANCA	-
511	PALOMA ALA BLANCA	-
532	PAVO REAL AZUL	-
533	PAVO REAL AZUL	-
534	PAVO REAL BLANCO	-
535	PAVO REAL BLANCO	-
536	HOCOFAISAN	-
537	HOCOFAISAN	-
804	PATO MANDARIN	-
805	PATO MANDARIN	-
806	PATO MANDARIN	-
807	PATO MANDARIN	-
808	PATO CAROLINA	-
904	FAISAN LADY	-
905	FAISAN LADY	-
1117	PAVO REAL AZUL	-
739	BORREGO 4 CUERNOS	-
740	BORREGO 4 CUERNOS	-
741	BURRO MINIATURA SICILIANO	-
742	BURRO MINIATURA SICILIANO	-
749	CABALLO MINITÓY	-
751	CABRA MIINIATURA AFRICANA	-
752	CABRA MIINIATURA AFRICANA	-
753	CERDO VIETNAMITA MACHO	-
754	CERDO VIETNAMITA MACHO	-
757	MULAr	-
758	Mula miniatura	-
855	BORREGO 4 CUERNOS	-
856	BORREGO 4 CUERNOS	-
857	CERDO VIETNAMITA HEMBRA	-



Ente Público: INSTITUTO PROMOTOR DE FERIAS DE YUCATÁN
Relación de bienes que componen su Patrimonio
Cuenta Pública 2023
(Cifras en Pesos)

Código	Descripción del Bien	Valor en libros
858	CERDO VIETNAMITA HEMBRA	-
859	CERDO VIETNAMITA HEMBRA	-
860	CERDO VIETNAMITA HEMBRA	-
743	CABALLO APALOOSA	3,750.00
744	CABALLO APALOOSA	2,916.67
745	CABALLO MINIATURA ARABE	2,708.33
746	CABALLO FALABELLA	2,916.67
747	CABALLO FALABELLA	2,916.67
748	CABALLO MINIATURA MINISHETLAND	2,708.33
104	PATO PIJJI	200.00
105	PATO PIJJI	-
107	PATO PIJJI	-
108	PATO PIJJI	-
109	PATO PIJJI	-
110	PATO PIJJI	-
111	PATO PIJJI	-
112	PATO PIJJI	-
113	PATO PIJJI	-
116	CHACHALACA	-
118	CHACHALACA	-
119	CHACHALACA	-
123	CHACHALACA	-
1033	PALOMA FANTASIA	-
1034	PALOMA FANTASIA	-
1035	PALOMA FANTASIA	-
1036	PALOMA FANTASIA	-
1037	PALOMA FANTASIA	-
1038	PALOMA FANTASIA	-
1039	PALOMA FANTASIA	-
1040	PALOMA FANTASIA	-
1041	PALOMA FANTASIA	-
1042	PALOMA FANTASIA	-
1043	PALOMA FANTASIA	-
1044	PALOMA FANTASIA	-
1045	PALOMA FANTASIA	-
1046	PALOMA FANTASIA	-
1047	PALOMA FANTASIA	-
1048	PALOMA FANTASIA	-



Ente Público: INSTITUTO PROMOTOR DE FERIAS DE YUCATÁN
Relación de bienes que componen su Patrimonio
Cuenta Pública 2023
(Cifras en Pesos)

Código	Descripción del Bien	Valor en libros
1049	PALOMA FANTASIA	-
1050	PALOMA FANTASIA	-
1051	PALOMA FANTASIA	-
1052	PALOMA FANTASIA	-
1053	PALOMA FANTASIA	-
1054	PALOMA FANTASIA	-
1055	PALOMA FANTASIA	-
1056	PALOMA FANTASIA	-
1057	PALOMA FANTASIA	-
1058	PALOMA FANTASIA	-
1059	PALOMA FANTASIA	-
1060	PALOMA FANTASIA	-
1061	PALOMA FANTASIA	-
1062	PALOMA FANTASIA	-
1063	PALOMA FANTASIA	-
1064	PALOMA FANTASIA	-
1065	PALOMA FANTASIA	-
1066	PALOMA FANTASIA	-
1067	PALOMA FANTASIA	-
1068	PALOMA FANTASIA	-
1069	PALOMA FANTASIA	-
1070	PALOMA FANTASIA	-
1071	PALOMA FANTASIA	-
1072	PALOMA FANTASIA	-
1073	CARDENAL ROJO	-
1141	AGAPORNIS	-
1142	AGAPORNIS	-
1143	AGAPORNIS	-
1076	LORO GUAYABERO	106.67
1023	PRIMAVERA HUERTERA	736.67
1024	PRIMAVERA HUERTERA	736.67
1025	PRIMAVERA HUERTERA	736.67
1026	PRIMAVERA HUERTERA	736.67
1027	PRIMAVERA HUERTERA	736.67
1028	PRIMAVERA HUERTERA	736.67
1029	PRIMAVERA HUERTERA	736.67
1030	PRIMAVERA HUERTERA	736.67
1031	PRIMAVERA HUERTERA	736.67



Ente Público: INSTITUTO PROMOTOR DE FERIAS DE YUCATÁN
Relación de bienes que componen su Patrimonio
Cuenta Pública 2023
(Cifras en Pesos)

Código	Descripción del Bien	Valor en libros
1032	PRIMAVERA HUERTERA	736.67
1120	GALLINA DE GUINEA	-
538	GUACAMAYA ROJAS	-
539	GUACAMAYA ROJAS	-
540	GUACAMAYA VERDE	-
541	GUACAMAYA VERDE	-
542	GUACAMAYA VERDE	-
675	PONY APALOOSA	-
676	PATO PIJJI	-
677	PATO PIJJI	-
682	LORO MEJILLAS AMARILLAS	-
707	PAVORREAL AZUL	-
708	PAVORREAL AZUL	-
709	PAVORREAL AZUL	-
710	PAVORREAL AZUL	-
861	CERDO VIETNAMITA HEMBRA	-
862	CERDO VIETNAMITA HEMBRA	-
863	CERDO VIETNAMITA MACHO	-
1001	borrego 4 cuernos NEGRO	-
1002	borrego 4 cuernos NEGRO	-
1003	borrego 4 cuernos NEGRO	-
1004	borrego 4 cuernos NEGRO	-
1005	CABRA MIINIATURA AFRICANA	-
1006	CABRA MIINIATURA AFRICANA	-
1007	CERDO VIETNAMITA MACHO	3,600.00
1008	CERDO VIETNAMITA MACHO	3,600.00
1009	CERDO VIETNAMITA MACHO	3,600.00
1010	CERDO VIETNAMITA MACHO	3,600.00
1011	CERDO VIETNAMITA MACHO	3,600.00
1012	CERDO VIETNAMITA HEMBRA	3,600.00
1013	CERDO VIETNAMITA HEMBRA	3,600.00
1014	CERDO VIETNAMITA MACHO	3,600.00
1015	CERDO VIETNAMITA MACHO	3,600.00
1016	CERDO VIETNAMITA MACHO	3,600.00
1017	CERDO VIETNAMITA HEMBRA	3,600.00
1018	CERDO VIETNAMITA HEMBRA	3,600.00
1019	MAULLADOR GRIS	300.00
1020	TIGRILLO DEGOLLADO	330.00



Ente Público: INSTITUTO PROMOTOR DE FERIAS DE YUCATÁN
Relación de bienes que componen su Patrimonio
Cuenta Pública 2023
(Cifras en Pesos)

Código	Descripción del Bien	Valor en libros
1021	TIGRILLO DEGOLLADO	330.00
1022	TIGRILLO DEGOLLADO	330.00
1074	PALOMA COLIPAVA	480.00
1075	PALOMA COLIPAVA	480.00
1077	CONEJO COMUN	90.00
1078	CONEJO COMUN	90.00
1079	CONEJO COMUN	90.00
1080	CONEJO COMUN	90.00
1081	CONEJO COMUN	90.00
1082	CONEJO COMUN	90.00
1083	CONEJO COMUN	90.00
1084	CONEJO COMUN	90.00
1085	CONEJO COMUN	90.00
1086	CONEJO COMUN	90.00
1087	CONEJO COMUN	90.00
1088	CONEJO COMUN	90.00
1089	CONEJO COMUN	90.00
1090	CONEJO COMUN	90.00
1091	CONEJO COMUN	90.00
1092	CONEJO COMUN	90.00
1093	CONEJO COMUN	90.00
1094	CONEJO COMUN	90.00
1095	CONEJO COMUN	90.00
1096	CONEJO COMUN	90.00
1097	CONEJO COMUN	90.00
1098	CONEJO COMUN	90.00
1099	CONEJO COMUN	90.00
1100	CONEJO COMUN	90.00
1101	CONEJO COMUN	90.00
1102	CONEJO COMUN	90.00
1103	CONEJO COMUN	90.00
1104	CONEJO COMUN	90.00
1105	CONEJO CABEZA DE LEON	120.00
1106	CONEJO CABEZA DE LEON	120.00
1107	CONEJO CABEZA DE LEON	120.00
1108	CONEJO CABEZA DE LEON	120.00
1109	CONEJO CABEZA DE LEON	120.00
1110	CONEJO CABEZA DE LEON	120.00



Ente Público: INSTITUTO PROMOTOR DE FERIAS DE YUCATÁN
Relación de bienes que componen su Patrimonio
Cuenta Pública 2023
(Cifras en Pesos)

Código	Descripción del Bien	Valor en libros
1111	CONEJO CABEZA DE LEON	120.00
1112	GALLINA SEDOSA	450.00
1113	LOTE DE 20 GALLINA CONCHINCHINA S/SEXAR	660.00
1114	LOTE 3 KIKIRIKIS	150.00
1115	LOTE 2 GALLINA DE PATIO	-
1116	GANZO EGIPCIO	-
1118	CABRA MIINIATURA AFRICANA	-
1119	CABRA MIINIATURA AFRICANA	-
1121	GALLINA DE GUINEA	-
1122	GALLINA DE GUINEA	-
1123	GALLINA DE GUINEA	-
1124	GALLINA DE GUINEA	-
1125	GALLINA DE GUINEA	-
1126	GALLINA DE GUINEA	-
1127	GALLINA DE GUINEA	-
1128	GALLINA DE GUINEA	-
1129	GALLINA DE GUINEA	-
1130	GALLINA DE GUINEA	-
1131	GALLINA DE GUINEA	-
1132	GALLINA DE GUINEA	-
1133	TUCANCILLO	-
1134	AZULEJO EUROPEO	-
1135	NINFAS	390.00
1136	NINFAS	390.00
1137	NINFAS	390.00
1138	NINFAS	390.00
1139	NINFAS	390.00
1140	NINFAS	390.00
218444	REGISTRADOR DE CORRIENTE	1.00
218445	REGISTRADOR DE CORRIENTE	1.00
254963	ESCALERA	1.00
254964	ESCALERA	1.00
254965	ESCALERA	1.00
254983	MOTOSIERRA	1.00
258975	TRACTOR JARDINERO (PODADORA) MARCA JOHN DEER COLOR VERDE MODELO L-111 F-163 SERIE GLX111A086588.	1.00
254846	MULTIMETRO DE GANCHO AC/DC DE RMS VERDADER 2000 A , MODELO 367A, MARCA B&K PRECISION	1.00



Ente Público: INSTITUTO PROMOTOR DE FERIAS DE YUCATÁN
Relación de bienes que componen su Patrimonio
Cuenta Pública 2023
(Cifras en Pesos)

Código	Descripción del Bien	Valor en libros
254988	ESCALERA CONVERTIBLE DE 13 PELDAÑOS (2.00 A 3.10 MTS EXT), DE ALUMINIO	1.00
254989	ESCALERA CONVERTIBLE DE 13 PELDAÑOS (2.00 A - 3.10 EXT), DE ALUMINIO	1.00
254990	ESCALERA CONVERTIBLE DE 13 PELDAÑOS (2.00 A- 3.10 EXT), DE ALUMINIO	1.00
254777	MOCHILA PARA FUMIGAR ANTARIX DE 16 LITROS	1.00
254771	MOTOSIERRA STIHL CON ESPADA DE 25' ROLLOMATIC	-
254827	PODADORA MURRAY 6.5 HP CON BOLSA LLANTA 12 X 8 CORTE	-
92	ROTMARTILLO INALAMB.GSB 18V-LI 1/2	1,838.21
906	ESCALERA EXTENSION PROF. DE 40 PELDAÑOS	2,787.69
307995	HIDROKARCHER	4,344.95
272264	TALADRO VVR DE 1/2	1,013.17
272265	TALADRO WR DE 1/2	1,013.17
272266	TALADRO WR DE 1/2	1,013.17
272267	TALADRO DE 1/2	1,013.17
272268	PISTOLA DE IMPACTO DE 1/2.	1,189.95
272269	PISTOLA DE IMPACTO DE 1/2.	1,189.95
272270	PISTOLA DE IMPACTO DE 1/2.	1,189.95
272271	PISTOLA DE IMPACTO DE 1/2.	1,189.95
6728	Motocarro Nuevo mod.kw200zh-8	1.00
6487	CAMIONETA MARCA NISSAN MODELO 2014 PATHFINDER NP EXCLUSIVE COLOR PLATA CON 6 CILINDROS 7 PASAJEROS	1.00
6488	AUTOMOVIL NUEVO MARCA NISSAN MODELO 2015 SENTRA SENSE CVT COLOR HIERRO	1.00
6489	CAMIONETA TIPO PICUK MARCA VOLSKWAGEN MODELO 2015 MOTOR CFZN38051	1.00
6727	MOTOCARRO MOD.KW200ZH-8	1.00
Total		8,906,991.79

Bajo protesta de decir verdad declaramos que los Estados Financieros y sus Notas son razonablemente correctos y responsabilidad del emisor.



Ente Público: INSTITUTO PROMOTOR DE FERIAS DE YUCATÁN
Relación de bienes que componen su Patrimonio
Cuenta Pública 2023
(Cifras en Pesos)

Código	Descripción del Bien	Valor en libros
50	30% de anticipo del importe total por trabajos de mto correctivo y preventivo de cubiertas de acero de la expista de calificación. Según presupuesto P075 del 13-08-08	29,820.08
54	Importe de la estimación Num 1 por trab de mto correctivo y preventivo de cubiertas de acero de la expista de calificación. Según presupuesto P075 del 13-08-08	36,373.93
67	Importe de la estimación Num 2 por trab de mto correctivo y preventivo de cubiertas de acero de la expista de calificación.	33,687.50
53	30% de anticipo del importe total por trabajos de suministros e instalación de estructura para soporte de cubierta flexible para cubrir el lienzo charro. Según presupuesto P076 del 13-08-08.	38,035.39
12	Malla sombra negra al 80% para cubrir lienzo charro	16,936.50
64	Importe de la estimación Num 1 por trab de suministros e instalación de cubierta flexible a base de mallasombra, para cubrir arena del lienzo charro.	49,612.50
72	importe de la estimación 2 correspondientes a trabajos de suministros e instalación de cubierta flexible	26,929.59
24	Saldo de malla sombra negra al 80 % para cubrir lienzo charro	11,452.30
66	Importe de la estimación Num 1 por trab de mto correctivo y preventivo de cubiertas de lamina.	14,809.38
961	Mano de obra trab efectuados para reponer conductores en el estacionamiento de autobuses.	2,333.34
956	Mano de obra trabajos para abastecer de energia electrica y alumbrado para el area nueva de bodegas.	1,750.00
957	Mano de obra trab efectuados para reponer conductores en el estacionamiento publico.	2,333.34
969	Reponer conductores en el estacionamiento publico presupuesto 7	583.34
974	Mano de obra presupuesto 8 inst de 1 poste tendido de conductor.	1,260.25
977	Trab diversos efectuados calle nueva de acceso al area de servicios	2,354.84
32	ventilador (techo)	1,158.74
118	cortina metalica	583.46



Ente Público: INSTITUTO PROMOTOR DE FERIAS DE YUCATÁN
Relación de bienes que componen su Patrimonio
Cuenta Pública 2023
(Cifras en Pesos)

Código	Descripción del Bien	Valor en libros
5768	registrador de corriente	1,443.29
5765	butaca de medio uso en buen estado	31,595.00
5766	postes porta camaras de vigilancia en las instalaciones de la feria yucatan 2008., 13 PIEZAS, TRASPAGO DEL GOBIERNO DEL ESTADO POR CONDUCTO DE LA SECRETARIA DE HACIENDA	29,583.34
1289	acrilico t/clasic 2 x 74	183.38
	Fabricación de local comercial tipo cabaña y set de fotografía a base de panel	9,634.76
	Construcción de 2 casetas para el control de tableros de plaza nevada y avenida plaza Izamal a villa nevada.	9,034.39
470	4 construcción de stand cabaña panel w sin pintura, medidas 2.40 x 3.00 mts.	26,790.30
731	Electrificación de media tension para la interconexion de un transformador de 150 kva para la pista de patinaje y uno de 45 kva para zona nevada	21,787.50
461	Instalación del sistema de tierra física y aterrizar estructura al area de nevada.	4,804.98
10	Instalación eléctrica para adornos luminosos en los postes de alumbrado en la avenida a plaza nevada.	8,968.29
739	Instalación eléctrica de 4 kioskos en plaza nevada	3,984.42
738	Instalación eléctrica para la bomba de la pista de patinaje	3,657.92
740	Instalación interna de 4 kioskos sobre avenida plaza izamal a plaza nevada.	2,767.53
741	Instalación eléctrica para la bomba del area de nevada.	1,626.17
742	Instalación de 3 registros de concreto, un centro de carga trifasico.	6,767.96
743	Instalaciones e iluminaciones en el area nevada	25,260.53
744	Iluminación de cuatro arboles en plaza nevada.	6,895.60



Ente Público: INSTITUTO PROMOTOR DE FERIAS DE YUCATÁN
Relación de bienes que componen su Patrimonio
Cuenta Pública 2023
(Cifras en Pesos)

Código	Descripción del Bien	Valor en libros
745	Instalación de 12 postes de alumbrado en plaza comercial nevada	6,121.30
732	Instalación eléctrica para 12 postes de iluminación dividida en 2 circuitos	6,841.84
734	Desmantelación de alumbrado y retiro de 3 postes frente al área de la av plaza izamal a nevada.	1,845.00
733	Alimentación eléctrica de 6 kioskos en plaza nevada	10,105.19
735	Alimentación eléctrica de 6 kioskos en avenida acceso plaza izamal a villa nevada	16,373.92
694	Alumbrado público de avenida acceso plaza izamal a villa nevada	24,959.77
689	Iluminación perimetral villa nevada	10,273.76
656	Electrificación de media tensión con colocación de dos transformadores de 112.5 kva para el área nevada y el circo.	47,163.09
693	7 fabricación de registros para pozo pluvial de 1.40 x .70	11,650.34
A 009	Saldo de la obra de pavimentación de vialidades en la feria.	172,916.66
A 813	primer pago de la obra de pavimentación de vialidades en la feria.	86,458.34
316132 H	Segundo pago de la obra de pavimentación de vialidades en la feria.	86,458.34
269443 H	Trabajos de corte y nivelación de plataformas en áreas de zona nevada.	40,588.73
316127 H	Construcción de vialidades en zona nevada en la feria	30,669.64
A 812	Construcción de vialidades en zona nevada en la feria	30,987.32
A 777	Construcción de vialidades en zona nevada en la feria	24,909.97
A 767	Trabajos de construcción en la zona nevada	93,333.34



Ente Público: INSTITUTO PROMOTOR DE FERIAS DE YUCATÁN
Relación de bienes que componen su Patrimonio
Cuenta Pública 2023
(Cifras en Pesos)

Código	Descripción del Bien	Valor en libros
A 769	Trabajos de obra civil	21,035.42
A 749	Trabajos de obra civil	21,035.42
29	Anticipo Trabajos de obra civil	41,551.44
27	5 Fabricación de local comercial tipo cabaña y set de fotografía a base de panel	15,801.11
25	2do pago por suministro y construcción de fuente decorativa en la feria.	27,135.16
477	1er pago por suministro y construcción de fuente decorativa en la feria.	26,804.25
4749	Suministro e instalación de tensoestructura en el area de la zona nevada	105,253.62
4729	Maniobras de montaje	51,472.83
818	Trabajos en la zona nevada	50,217.39
783	Trabajos en la zona nevada	101,449.28
4186 B	suministro e instalacion de dos cortinas metalicas de 3.89mts de ancho x2.67 alto de rollo	4,373.34
740342 F	pv56 kiosco dr-2 grande	31,006.94
753	Mantenimiento cubierta Ex zona nevada	62,033.41
752	40% anticipo, suministro y elaboracion de tenso LJ	87,373.50
1183	2º pago por inicio de montaje estructura	66,939.42
1181	Pago por inicio de montaje de lona	33,469.69
1210	Saldo por entrega de obra	33,469.69



Ente Público: INSTITUTO PROMOTOR DE FERIAS DE YUCATÁN
Relación de bienes que componen su Patrimonio
Cuenta Pública 2023
(Cifras en Pesos)

Código	Descripción del Bien	Valor en libros
1211	Anticipo de trabajos de repavimentacion	92,195.55
1229	Estimacion N.1A de trabajos de repavimentacion	39,166.66
1778	Estimacion N.2 (finiquito) de trabajos de repavimentacion	69,490.41
1910	Estimacion N.1 de trabajos de repavimentacion	39,166.66
1908	Estimacion N.1B de trabajos de repavimentacion	69,612.98
1909	Trabajos de movimiento de tierras en la explanada en la zona de espectaculos, area para la gira de box	211,765.09
1930	Bacheo con concreto asphaltico en caliente con una granulometria de 1/2a finos, picado y perfilado de bordes, etc.	12,033.34
2730	Desmantelamiento de largueros y cubierta existente, trab. Diversos de adaptacion ,suministro de canalon, etc	58,125.00
2738	importe de la estimacion 1 correspondientes a trabajos de sustitucion de la cubierta y largueros deteriorados	33,145.20
379	importe de la estimacion 2 correspondientes a trabajos de sustitucion de la cubierta y largueros deteriorados	26,987.40
380	importe de la estimacion 3 correspondientes a trabajos de sustitucion de la cubierta y largueros deteriorados	33,088.00
389	importe de la estimacion 4 correspondientes a trabajos de sustitucion de la cubierta y largueros deteriorados	12,795.75
394	importe de la estimacion 5 correspondientes a trabajos de sustitucion de la cubierta y largueros deteriorados	4,899.75
395	importe de la estimacion 1 (unica) correspondientes a reparacion de la cubierta del comedor de restaurantes	40,729.27
3765	ventilador linke pared 3vel c/remoto wf416rc	1,372.22
397	Bacheo colocación de concreto asphaltico, bacheo con riego, pavimentación en xmatkuil	19,170.10
404	Trabajo de relleno en las plataformas de la plaza de toros	65,472.13



Ente Público: INSTITUTO PROMOTOR DE FERIAS DE YUCATÁN
Relación de bienes que componen su Patrimonio
Cuenta Pública 2023
(Cifras en Pesos)

Código	Descripción del Bien	Valor en libros
FE69	Trabajo de relleno en las plataformas de la plaza de toros	35,666.67
FE75	1er anticipo construcción palapa	34,125.00
FE71	Compra material construcción palapa	29,507.38
417	Compra material construcción palapa	14,671.33
421	Compra material construcción palapa	13,766.67
427	Pavimentación estacionamiento autobuses públicos y rampas.	33,105.34
422	Obras instalaciones electricas de media tensión y alimentación transformadores	773,500.00
FE107	Obras instalaciones electricas de media tensión y alimentación transformadores	780,000.00
2639	Compra de 82m2 piso concreto zona espectaculos	11,441.35
2694	Construcción cafeteria, locales, andador en zona espectaculos	144,162.97
1266	Adecuación zona espectaculos y construcción piso area restaurants lienzo charro	33,548.25
26, 27, 28, 29	Compra diversos materiales adecuación zona espectaculos (masilla, pegazulejo, cemento, blocks)	34,163.39
31,34	Material y mano de obra instalación subestación	35,627.26
650275, 650363, 650495, 650	Trabajos de alumbrado en zona ganadera	73,125.00
102	Material electrico para entubado zona ganadera	47,787.47
11069	una iluminacion de alta eficiencia y baja brillantes en curva tipo 3 o 4 fabricado en fundicion de aluminio y acabado en pintura poliester en polvo y aplicada electrostaticamente en color blanco	53,449.08
B341269	butacas con asiento y respaldo nuevas	210,625.00



Ente Público: INSTITUTO PROMOTOR DE FERIAS DE YUCATÁN
Relación de bienes que componen su Patrimonio
Cuenta Pública 2023
(Cifras en Pesos)

Código	Descripción del Bien	Valor en libros
AKG 887500	luminario halcon 70-150w completa 100w vapor de sodio, incluye foco VS de 100w y balastro VS 100w	3,790.15
1651, 1511, 1652	Remodelación de kioskos AV. Princiupal (Obra 3)	243,012.62
1595, 1596	Construcción zona espectaculos (Obra 2)	1,843,764.78
Fact. Varias	Instalaciones electricas (Obra 1)	750,043.51
A2156, A2089	anticipo y saldo para la fabricacion de 10 bancas metalicas de 2 metros con respaldo total de 0.83 metros en tubular negro de 4", 2 1/2 y 1 1/2	28,810.17
C 416	ventilador myvent 5vel.dob.balero grande	1,491.60
1286, 1287	por suministro de material y fabricacion de dos bancas metalicas de 2mts de largo 0.83 de respaldo y 0.40 de asiento con tubos negros de 4", 2 1/2 y 1 1/2	9,533.33
20441 b	pieza led 50" 1080p 60hz blu-ray philips	8,945.86
B57437	anticipo y saldo para la fabricacion de 10 bancas metalicas de 2 metros con respaldo total de 0.83 metros en tubular negro de 4", 2 1/2 y 1 1/2	42,900.00
Fact. Varias	Instalaciones electricas INCOPY	349,392.66
Fact. Varias	Instalaciones electricas INCOPY	530,556.66
F-209	Instalaciones electricas INCOPY	296,175.27
f-216	Instalaciones electricas	20,362.75
f-232	Instalaciones electricas	151,003.26
A4	Instalaciones electricas	175,491.48
A5455	Instalaciones electricas	178,094.88
A5553	mantto kiosko	116,670.84



Ente Público: INSTITUTO PROMOTOR DE FERIAS DE YUCATÁN
Relación de bienes que componen su Patrimonio
Cuenta Pública 2023
(Cifras en Pesos)

Código	Descripción del Bien	Valor en libros
A5650	mantto kiosko	59,502.13
2	mantto kiosko	34,072.81
3	mantto kiosko	93,993.97
4	mantto kiosko	47,807.40
7	mantto kiosko	93,993.97
6	Obras instalaciones electricas de media tensión pista espectaculos	67,508.93
5	Instalacion electrica	46,908.10
191	Construccion zona espectaculos	217,098.61
126	Suministro e instalación de placa	69,547.04
19	Obras instalaciones electricas de media tensión pista espectaculos	163,976.40
A107	Construccion zona espectaculos	397,943.97
179	Obra Zona espectaculos	134,149.61
22	Obra Zona espectaculos	60,995.31
A1309	Construccion zona espectaculos	258,724.66
A1311	Suministro e instalación de placa	69,998.65
F-43	Construccion pista espectaculos	229,618.11
F-118	Construccion pista espectaculos	271,982.90



Ente Público: INSTITUTO PROMOTOR DE FERIAS DE YUCATÁN
Relación de bienes que componen su Patrimonio
Cuenta Pública 2023
(Cifras en Pesos)

Código	Descripción del Bien	Valor en libros
F-1287	Construccion pista espectaculos	81,250.00
F-1286	Construccion pista espectaculos	195,000.00
F-A87	Diseño remodelación nave canacintra y avenida zona, ORDEN 007, F-A87	256,750.00
F-5	Diseño y proyecto ejecutivo de remodelación nave canacintra, ORDEN 9, F-5	185,500.00
F-A29	Diseño de proyecto ejecutivo en zonas de exposicion, ORDEN 006, F-A29	186,666.67
F-149	Desmantelamiento e instalacion laminas nave canacintra, ORDEN 14, F-149	13,758.33
F-A393	Diseño ejecitivo de gradas de zona espectáculos, Orden 008, F-393	260,000.00
F-54	Diseño ejecutivo de fachada zona espectaculos, ORDEN 11, F-54	240,000.00
F-B637	Diseño y proyecto ejecutivo construccion estacionamiento, ORDEN 10, F-B637	506,666.67
F-45	Retiro de postes y desmantelamiento de red media y baja tension, ORDEN 15, F-45	14,333.33
F-145	Desmantelamiento de techos lamina en zona de juegos, ORDEN 14-1, F-145	19,600.00
F-A17	Elaboración de estudio preinversion viabilidad modernizacion recinto ferial, ORDEN 12, F-A17	260,000.00
F-231	Estimación 1 obra Construcción de naves de exposicion, ORDEN 035-1, F-231	34,912.18
F-A465	Estimación 1 obra Construcción de naves de exposicion, ORDEN 032-2, F-A465	303,647.79
F-A479	Estimación 3 excedente obra Construcción de naves de exposicion, ORDEN 032-4, F-A479	32,728.25
F-A478	Estimación 2 obra Construcción de naves de exposicion, ORDEN 032-3, F-A478	432,813.55
F-76A	Estimacion 1 OBRA: Construccion, pavimentacion y señalizacion estacionamiento ORDEN036-1 F-076A	33,214.30



Ente Público: INSTITUTO PROMOTOR DE FERIAS DE YUCATÁN
Relación de bienes que componen su Patrimonio
Cuenta Pública 2023
(Cifras en Pesos)

Código	Descripción del Bien	Valor en libros
F-47,48,49	Desmantelamiento de instalaciones electricas por obras varias ORDEN 013 F-47,48,49	25,293.77
F-CC122	Estimacion 1: obra denominada Construccion y pavimentacion, ORDEN 33-2, F-CC122	2,492,643.59
F-51,52	Modificaciones red de baja tension estacionameinto publico, ORDEN 43, F-51,52	28,376.25
F-A485	Estimacion 5: "construccion de naves de exposicion",ORDEN 3.2-6, F-A485	133,839.49
F-A483	Estimacion 4: "construccion naves de exposicion", ORDEN 32-5, F-A483	488,729.66
F-A487	Estimacion 6: "construccion naves de exposicion", ORDEN 32-7, F-A487	918,479.93
F-A505	Estimacion 7: Construccion naves de exposicion, ORDEN 32-8, F-A505	109,175.15
F-A506	Estimacion 8: Construccion naves de exposicion, ORDEN 32-9, F-A506	134,058.26
F-A507	Estimacion 9: construccion naves de exposicion, ORDEN 32-10, F-A507	340,872.05
F-A508	Estimacion 10: construccion naves de exposicion, ORDEN 32-11, F-A508	165,671.73
F-CC142	Estimacion 2: Construccion pavimentacion y señalizacion estacionamiento, ORDEN 33-3, F-CC142	2,379,988.65
F-CC148	Estimacion 4: Construccion, pavimentacion estacionamiento, ORDEN 33-5, F-CC148	1,717,878.92
F-CC155	Estimacion 3: construccion pavimentacion estacionamiento, ORDEN 33-4, F-CC155	1,305,305.67
F-291	Estimacion 2: supervision de obras "centro espectaculos y naves", ORDEN 35-2, F-291	35,129.03
F-86A	Estimacion 2: Supervision Construccion, pavimentacion, estacionamiento", ORDEN 36-2, F-86A	33,420.60
A 32	Construcción del Centro de Espectaculos	759,824.25
F-A34	onstrucción del Centro de Espectaculos	412,031.12



Ente Público: INSTITUTO PROMOTOR DE FERIAS DE YUCATÁN
Relación de bienes que componen su Patrimonio
Cuenta Pública 2023
(Cifras en Pesos)

Código	Descripción del Bien	Valor en libros
F-355	GD Folio: 72 (Estimacion 3 supervision obras construccion centro espectaculos, F-355. GD Folio: 72)	35,345.87
92A	GD Folio: 71 (Estimacion 3 supervision de obra construccion, pavimentacion estacionamiento, F-92A. GD Folio: 71)	33,626.90
F-CC169	GD Folio: 76 (F-CC169 - Obra Pública : OP0003 - Construcción, Pavimentación y Señalización del Estacionamiento Co. GD Folio: 76)	1,409,438.65
1748120	GD Folio: 80 (CONSTRUCCIÓN DE BODEGA PARA CENTRO DE MANTENIMIENTO. GD Folio: 80)	115,577.04
F-A36	GD Folio: 75 (F-A36 - Obra Pública : OP0001 - Construcción del Centro de Espectaculos Contrato : 1. GD Folio: 75)	325,233.17
A513	GD Folio: 73 (A513 - Obra Pública : OP0002 - Construcción de Naves de Exposición Contrato : 2. GD Folio: 73)	164,357.58
F-A514	GD Folio: 74 (F-A514 - Obra Pública : OP0002 - Construcción de Naves de Exposición Contrato : 2. GD Folio: 74)	246,993.88
A519	GD Folio: 83 (A519 - Obra Pública : OP0002 - Construcción de Naves de Exposición Contrato : 2. GD Folio: 83)	638,434.96
F-201748120	GD Folio: 86 (CONSTRUCCIÓN DE BODEGA PARA CENTRO DE MANTENIMIENTO IPF/AD-OP-01/2016. GD Folio: 86)	99,250.13
F-A39	GD Folio: 82 (F-A39 - Obra Pública : OP0001 - Construcción del Centro de Espectaculos Contrato : 1. GD Folio: 82)	573,561.56
304500900	GD Folio: 81 (CONSTRUCCIÓN DE BODEGA PARA SERVICIOS GENERALES IPF/AD-OP-02/2016. GD Folio: 81)	361,070.95
A527	GD Folio: 90 (A527 - Obra Pública : OP0002 - Construcción de Naves de Exposición Contrato : 2. GD Folio: 90)	721,622.84
F-304500900	GD Folio: 88 (CONSTRUCCIÓN DE BODEGA PARA SERVICIOS GENERALES IPF/AD-OP-02/2016. GD Folio: 88)	29,750.18
F-201748120	GD Folio: 89 (CONSTRUCCIÓN DE BODEGA PARA CENTRO DE MANTENIMIENTO IPF/AD-OP-01/2016. GD Folio: 89)	92,997.18
033-7	GD Folio: 91 (033-7 - Obra Pública : OP0003 - Construcción, Pavimentación y Señalización del Estacionamiento Cont. GD Folio: 91)	616,727.52
31-9	GD Folio: 96 (31-9 - Obra Pública : OP0001 - Construcción del Centro de Espectaculos Contrato : 1. GD Folio: 96)	729,375.16
F-A105	GD Folio: 92 (DISEÑO Y PROYECTO ARQUITECTONICO Y EJECUTIVO DEL LIENZO CHARRO ORDEN-081 F-A105. GD Folio: 92)	262,158.33



Ente Público: INSTITUTO PROMOTOR DE FERIAS DE YUCATÁN
Relación de bienes que componen su Patrimonio
Cuenta Pública 2023
(Cifras en Pesos)

Código	Descripción del Bien	Valor en libros
F-417	GD Folio: 93 (INSTALACIONES DE MEDIA Y BAJA TENSION F-417. GD Folio: 93)	172,699.84
F-A529	GD Folio: 102 (F-A529 - Obra Pública : OP0002 - Construcción de Naves de Exposición Contrato : 2. GD Folio: 102)	261,262.73
F-A099	GD Folio: 98 (Estimacion 4. Supervision de la Obra Pavimentacion y Señalización del Estacionamiento IPFY/DG-PS-SC-. GD Folio: 98)	35,562.72
F-A099	GD Folio: 97 (Estimacion 4. Supervision de la Obra Pavimentacion y Señalización del Estacionamiento IPFY/DG-PS-SC-. GD Folio: 97)	33,833.20
F-A537	GD Folio: 103 (F-A537 - Obra Pública : OP0002 - Construcción de Naves de Exposición Contrato : 2. GD Folio: 103)	458,742.64
F-A44, 45	GD Folio: 101 (F-A44, 45 - Obra Pública : OP0001 - Construcción del Centro de Espectaculos Contrato : 1. GD Folio: 101)	437,515.26
032-18	GD Folio: 104 (032-18 - Obra Pública : OP0002 - Construcción de Naves de Exposición Contrato : 2. GD Folio: 104)	571,387.17
F-8748	GD Folio: 107 (Estimacion 04 de Acuerdo al Contrato IPFY/AD-OP-01/2016, ORDEN 038-5, F-8748. GD Folio: 107)	53,733.15
F-425	GD Folio: 108 (Estimacion 02 de Acuerdo al Contrato IPFY/AD-OP-03/2016, ORDEN 041-3. F-425. GD Folio: 108)	236,220.39
F-056	GD Folio: 106 (Estimacion 03 de Acuerdo al Contrato IPFY/AD-OP-02/2016, ORDEN 037-4. F-056. GD Folio: 106)	135,024.86
031-11	GD Folio: 113 (031-11 - Obra Pública : OP0001 - Construcción del Centro de Espectaculos Contrato : 1. GD Folio: 113)	1,119,165.53
033-8	GD Folio: 109 (033-8 - Obra Pública : OP0003 - Construcción, Pavimentación y Señalización del Estacionamiento Cont. GD Folio: 109)	928,688.99
032-19	GD Folio: 111 (032-19 - Obra Pública : OP0002 - Construcción de Naves de Exposición Contrato : 2. GD Folio: 111)	389,794.29
032-20	GD Folio: 112 (032-20 - Obra Pública : OP0002 - Construcción de Naves de Exposición Contrato : 2. GD Folio: 112)	1,759,510.62
F-441	GD Folio: 110 (Supervision de Obras, ORDEN 042-1. F-441. GD Folio: 110)	10,250.00
031-12	GD Folio: 115 (031-12 - Obra Pública : OP0001 - Construcción del Centro de Espectaculos Contrato : 1. GD Folio: 115)	823,380.70
F-551C	GD Folio: 117 (Estimacion 5 construccion de bodega centro de mantenimiento, ORDEN 38-6, F-551C. GD Folio: 117)	95,976.22



Ente Público: INSTITUTO PROMOTOR DE FERIAS DE YUCATÁN
Relación de bienes que componen su Patrimonio
Cuenta Pública 2023
(Cifras en Pesos)

Código	Descripción del Bien	Valor en libros
032-21	GD Folio: 121 (032-21 - Obra Pública : OP0002 - Construcción de Naves de Exposición Contrato : 2. GD Folio: 121)	314,031.95
	GD Folio: 123 (Estimacion 5 Supervision de Obras Construcción de Centro de Espectaculos y Construcción de Nave de E. GD Folio: 123)	35,779.56
F-490	GD Folio: 124 (Estimacion 2 por la Supervision de Bodega de Mantenimiento y Bodega de Servicios Generales, ORDEN 04. GD Folio: 124)	10,312.50
F-A105	GD Folio: 125 (Estimacion 5 por la Supervision de Obras de Pavimentacion y Señalización de Estacionamiento, ORDEN 0. GD Folio: 125)	34,039.50
031-13	GD Folio: 120 (031-13 - Obra Pública : OP0001 - Construcción del Centro de Espectaculos Contrato : 1. GD Folio: 120)	919,000.60
033-9	GD Folio: 126 (033-9 - Obra Pública : OP0003 - Construcción, Pavimentación y Señalización del Estacionamiento Cont. GD Folio: 126)	2,231,069.28
032-22	GD Folio: 122 (032-22 - Obra Pública : OP0002 - Construcción de Naves de Exposición Contrato : 2. GD Folio: 122)	841,622.85
031-14	GD Folio: 128 (031-14 - Obra Pública : OP0001 - Construcción del Centro de Espectaculos Contrato : 1. GD Folio: 128)	331,591.68
033-10	GD Folio: 129 (033-10 - Obra Pública : OP0003 - Construcción, Pavimentación y Señalización del Estacionamiento Con. GD Folio: 129)	2,468,422.72
F-A1439	GD Folio: 131 (Estimacion 1 Pavimentacion en Area de Juegos Mecanicos, ORDEN 044.2. F-A1439. GD Folio: 131)	500,481.75
032-23	GD Folio: 132 (032-23 - Obra Pública : OP0002 - Construcción de Naves de Exposición Contrato : 2. GD Folio: 132)	1,023,464.42
032-24	GD Folio: 133 (032-24 - Obra Pública : OP0002 - Construcción de Naves de Exposición Contrato : 2. GD Folio: 133)	589,388.82
F-A1444	GD Folio: 134 (Estimacion 2 Pavimentacion en Area Juegos Mecanicos, ORDEN 044-3. F-A1444. GD Folio: 134)	218,625.00
F-554	GD Folio: 138 (Estimacion 6 por la Supervision de Obras, ORDEN 035-6. F-554. GD Folio: 138)	35,996.41
F-A116	GD Folio: 152 (Estimacion 6 Supervision de Obras, ORDEN 036-6. F-A116. GD Folio: 152)	34,245.80
031-15	GD Folio: 139 (031-15 - Obra Pública : OP0001 - Construcción del Centro de Espectaculos Contrato : 1. GD Folio: 139)	982,761.70
	GD Folio: 141 (Estimacion 3 Instalacion de Media y Baja Tension, ORDEN 041-4. F-442. GD Folio: 141)	85,759.76



Ente Público: INSTITUTO PROMOTOR DE FERIAS DE YUCATÁN
Relación de bienes que componen su Patrimonio
Cuenta Pública 2023
(Cifras en Pesos)

Código	Descripción del Bien	Valor en libros
F-A1448	GD Folio: 145 (Estimacion 3 Pavimentacion en Area de Juegos Mecanicos, ORDEN 044-4. F-A1448. GD Folio: 145)	294,240.53
F-A1449	GD Folio: 146 (Estimacion 4 Pavimentacion en Area de Juegos Mecanicos, ORDEN 044-5. F-A1449. GD Folio: 146)	220,680.40
F-012	GD Folio: 140 (Estimacion 1 Construccion de Modulo de Taquillas y Acceso Peatonal, ORDEN 046-2. F-012. GD Folio: 140)	224,501.04
F-151	GD Folio: 143 (Pago de Diseño y Proyecto Ejecutivo de Area de Restaurante, ORDEN 114. F-151. GD Folio: 143)	242,083.33
	GD Folio: 147 (Estimacion 5 Pavimentacion en Area de Juegos Mecanicos, ORDEN 044-6. F-A1450. GD Folio: 147)	220,680.40
F-A1451	GD Folio: 151 (Estimacion 6 Pavimentacion en Juegos Mecanicos, ORDEN 044-7. F-A1451. GD Folio: 151)	233,479.87
F-A586	GD Folio: 149 (F-A586 - Obra Pública : OP0002 - Construcción de Naves de Exposición Contrato : 2. GD Folio: 149)	400,069.44
F-A585	GD Folio: 150 (F-A585 - Obra Pública : OP0002 - Construcción de Naves de Exposición Contrato : 2. GD Folio: 150)	385,688.20
031-16	GD Folio: 153 (031-16 - Obra Pública : OP0001 - Construcción del Centro de Espectaculos Contrato : 1. GD Folio: 153)	352,172.94
	GD Folio: 154 (Estimacion 2 Construccion de Modulo de Taquillas y Acceso Peatonal, ORDEN 046-3. F-013. GD Folio: 154)	80,491.64
031-17	GD Folio: 155 (031-17 - Obra Pública : OP0001 - Construcción del Centro de Espectaculos Contrato : 1. GD Folio: 155)	427,736.45
	GD Folio: 158 (Trabajos de Terracería y Barda en Zona Espectaculos, ORDEN 111-1. F-A147. GD Folio: 158)	236,895.37
F-591	GD Folio: 162 (Supervision de Obras, ORDEN 035-7. F-591. GD Folio: 162)	36,213.25
033-11	GD Folio: 163 (033-11 - Obra Pública : OP0003 - Construcción, Pavimentación y Señalización del Estacionamiento Con. GD Folio: 163)	333,298.90
033-12	GD Folio: 164 (033-12 - Obra Pública : OP0003 - Construcción, Pavimentación y Señalización del Estacionamiento Con. GD Folio: 164)	334,744.95
033-13	GD Folio: 165 (033-13 - Obra Pública : OP0003 - Construcción, Pavimentación y Señalización del Estacionamiento Con. GD Folio: 165)	335,043.51
033-14	GD Folio: 166 (033-14 - Obra Pública : OP0003 - Construcción, Pavimentación y Señalización del Estacionamiento Con. GD Folio: 166)	334,110.78



Ente Público: INSTITUTO PROMOTOR DE FERIAS DE YUCATÁN
Relación de bienes que componen su Patrimonio
Cuenta Pública 2023
(Cifras en Pesos)

Código	Descripción del Bien	Valor en libros
033-15	GD Folio: 167 (033-15 - Obra Pública : OP0003 - Construcción, Pavimentación y Señalización del Estacionamiento Con. GD Folio: 167)	334,305.70
033-16	GD Folio: 168 (033-16 - Obra Pública : OP0003 - Construcción, Pavimentación y Señalización del Estacionamiento Con. GD Folio: 168)	333,925.45
032-27	GD Folio: 161 (032-27 - Obra Pública : OP0002 - Construcción de Naves de Exposición Contrato : 2. GD Folio: 161)	22,780.00
F-A128	GD Folio: 171 (Supervision de Obras, ORDEN 036-7. F-A128. GD Folio: 171)	34,452.10
	GD Folio: 173 (Estimacion 27 Construcción de Naves de Exposición, ORDEN 032-28. F-A599. GD Folio: 173)	352,897.44
	GD Folio: 174 (Estimacion 28 Construcción de Naves de Exposición, ORDEN 032-29. F-A603. GD Folio: 174)	348,100.37
	GD Folio: 175 (Estimacion 29 Construcción de Naves de Exposición, ORDEN 032-30. F-604. GD Folio: 175)	347,916.36
	GD Folio: 176 (Estimacion 30 Construcción de Naves de Exposición, ORDEN 032-31. F-A606. GD Folio: 176)	347,916.36
	GD Folio: 177 (Estimacion 31 Construcción de Naves de Exposición, ORDEN 032-32. F-A607. GD Folio: 177)	334,763.80
031-18	GD Folio: 169 (031-18 - Obra Pública : OP0001 - Construcción del Centro de Espectáculos Contrato : 1. GD Folio: 169)	435,622.67
033-17	GD Folio: 183 (033-17 - Obra Pública : OP0003 - Construcción, Pavimentación y Señalización del Estacionamiento Con. GD Folio: 183)	350,165.03
	GD Folio: 179 (Estimacion 2 Trabajos de Terracería y Barda en Zona Espectáculos, ORDEN 111-3. F-A148. GD Folio: 179)	399,299.23
031-19	GD Folio: 181 (031-19 - Obra Pública : OP0001 - Construcción del Centro de Espectáculos Contrato : 1. GD Folio: 181)	438,958.04
F-A612	GD Folio: 182 (Estimacion 32 Construcción de Naves de Exposición, ORDEN 032-33. F-A612. GD Folio: 182)	51,233.83
F-A613	GD Folio: 184 (Estimacion 33 Construcción de Naves de Exposición, ORDEN 032-34. F-A613. GD Folio: 184)	499,222.06
031-20	GD Folio: 188 (031-20 - Obra Pública : OP0001 - Construcción del Centro de Espectáculos Contrato : 1. GD Folio: 188)	535,710.54
	Perama (Transpaso de la GD Compra : 715 Factura: F-981, 570 Comercializadora de Materiales y Servicios Perama)	119,280.00



Ente Público: INSTITUTO PROMOTOR DE FERIAS DE YUCATÁN
Relación de bienes que componen su Patrimonio
Cuenta Pública 2023
(Cifras en Pesos)

Código	Descripción del Bien	Valor en libros
	Reencarpentamiento de Calles y Vialidad del Recinto Ferial, ORDEN 093-1. F-2355. GD Compra : 616 Factura: F-2355, 331 Tercoms, S.A. de C.V.)(Transpaso de la GD Compra : 616 Factura: F-2355, 331	245,000.00
	Reencarpentamiento de Calles y Vialidades (Transpaso de la GD Compra : 945 Factura: F-2854, 331 Tercoms, S.A. de C.V.(Mantenimiento y Reencarpentamiento de Calles y Vialidades)	90,596.76
	C.V., Folio Pago: 351(Transpaso de la Movimiento de arboles recinto ferial, ORDEN 99, F-A112. GP GRUPO PEZGA, S.A DE C.V., Folio Pago: 351)	139,160.00
	Programado: 976(Transpaso de la Suministro y Sembrado de Arboles, ORDEN 088. F-A704. GE Compra : 1574, Pago Programado: 976)	74,550.00
	GD Folio: 5 (Diseño y Proyecto Ejecutivo del Parque Ecologico del Recinto Ferial IPFY/DG-PS-SC-01/2017. GD Folio: 5)	219,583.33
	GD Folio: 9 (Diseño y Proyecto Ejecutivo del Aviario y Herpetario, IPFY/GS-PS-SC-03/2017, ORDEN 038. F-144. GD Folio: 9)	240,833.33
	GD Folio: 10 (Diseño y Proyecto Ejecutivo Parque Acuatico, IPFY/DG-PS-SC-02/2017. ORDEN 037. F-A129. GD Folio: 10)	212,500.00
	GD Folio: 7 (Diseño y Proyecto Ejecutivo de Mariposario y Orquidiario, IPFY/DG-PS-SC-05/2017. ORDEN 040. F-72. GD Folio: 7)	226,666.67
	GD Folio: 8 (Diseño y Proyecto Ejecutivo de Granjita Interactiva, IPFY/DG-PS-SC-04/2017. ORDEN 039. F-71. GD Folio: 8)	177,083.33
	GD Folio: 27 (Estimacion 1 Construccion de Zapatas para la Instalacion de Toboganes del Parque Acuatico, ORDEN 105. GD Folio: 27)	570,743.20
	GD Folio: 29 (Estimacion 1 Construccion de la Infrestuctura del Parque Acuatico, ORDEN 046-2. F-1675. GD Folio: 29)	444,950.48
	GD Folio: 30 (Estimacion 2 Construccion de la Infrestuctura del Parque Acuatico, ORDEN 046-3. F-1676. GD Folio: 30)	895,124.90
	GD Folio: 40 (Construcion del Parque Ecologico Interactivo, ORDEN 107-1. F-A8. GD Folio: 40)	3,577,495.07
	GD Folio: 42 (Estimacion 3 Construccion de la Infrestuctura del Parque Acuatico, ORDEN 046-4. F-1688. GD Folio: 42)	658,007.24
	GD Folio: 44 (Estimacion 1 Por Concepto de Supervision de Obras, ORDEN 101-1. F-B1001. GD Folio: 44)	43,974.57
	GD Folio: 45 (Estimacion 1 Obra Exterior, Canceleria Metalica e Instalaciones Areas Nuevas, ORDEN 113. F-A711. GD Folio: 45)	435,415.44
	GD Folio: 46 (Estimacion 1 de la Obra de Iluminacion de Obra Exterior Area Nueva, ORDEN 114. F-A623. GD Folio: 46)	529,355.15



Ente Público: INSTITUTO PROMOTOR DE FERIAS DE YUCATÁN
Relación de bienes que componen su Patrimonio
Cuenta Pública 2023
(Cifras en Pesos)

Código	Descripción del Bien	Valor en libros
	GD Folio: 47 (Estimacion 2 Construcción del Parque Ecologico Interactivo, ORDEN 107-3. F-A11. GD Folio: 47)	3,106,013.89
	GD Folio: 43 (Estimacion 4 Construcción de la Infraestructura del Parque Acuatico, ORDEN 046-5. F-1696. GD Folio: 43)	886,461.43
	GD Folio: 51 (Diseño de Areas Verdes, ORDEN 117. F-6074. GD Folio: 51)	54,375.00
	GD Folio: 53 (Estimacion 2 Por Concepto de Supervision de Obras, ORDEN 101-2. F-B1004. GD Folio: 53)	44,482.94
	GD Folio: 54 (Estimacion 2 Construcción del Parque Ecologico Interactivo, ORDEN 107-4. F-A13. GD Folio: 54)	2,569,042.43
	GD Folio: 55 (Estimacion 5 Construcción de la Infraestructura del Parque Acuatico, ORDEN 046-6. F-1716. GD Folio: 55)	2,204,214.48
	GD Folio: 52 (Estimacion 1 Instalacion Subterranas y Habilitacion Electricas de Parques, ORDEN 112-2. F-484. GD Folio: 52)	891,186.76
	GD Folio: 56 (Estimacion 3 Por Concepto de Supervision de Obras, ORDEN 101-3. F-B1008. GD Folio: 56)	44,482.94
	GD Folio: 57 (Estimacion 4 Construcción del Parque Ecologico Interactivo, ORDEN 107-5. F-A14. GD Folio: 57)	1,851,592.79
	GD Folio: 62 (Estimacion 6 Construcción de la Infraestructura del Parque Acuatico, ORDEN 046-7. F-1735. GD Folio: 62)	627,533.96
	GD Folio: 63 (Estimacion 2 Instalacion Subterranas y Habilitacion Electricas de Parques, ORDEN 112-3. F-500. GD Folio: 63)	348,292.83
	GD Folio: 66 (Estimacion 7 Construcción de la Infraestructura del Parque Acuatico, ORDEN 046-8. F-1738. GD Folio: 66)	1,002,557.13
	GD Folio: 65 (Estimacion 3 Instalacion Subterranas y Habilitacion Electricas de Parques, ORDEN 112-4. F-507. GD Folio: 65)	125,515.90
	GD Folio: 69 (Estimacion 8 Construcción de la Infraestructura del Parque Acuatico, ORDEN 046-9. F-1741. GD Folio: 69)	961,651.05
	GD Folio: 70 (Estimacion 4 Por Concepto de Supervision de Obras, ORDEN 101-4. F-B109. GD Folio: 70)	44,737.13
	GD Folio: 74 (Estimacion 5 Construcción del Parque Ecologico Interactivo, ORDEN 107-6. F-A15. GD Folio: 74)	1,053,757.24
	GD Folio: 78 (Estimacion 9 Construcción de la Infraestructura del Parque Acuatico, ORDEN 046-10. F-1754. GD Folio: 78)	646,647.23



Ente Público: INSTITUTO PROMOTOR DE FERIAS DE YUCATÁN
Relación de bienes que componen su Patrimonio
Cuenta Pública 2023
(Cifras en Pesos)

Código	Descripción del Bien	Valor en libros
	GD Folio: 77 (Estimacion 6 Construcción del Parque Ecologico Interactivo, ORDEN 107-7. F-A16. GD Folio: 77)	397,217.14
	GD Folio: 82 (Estimacion 7 Construcción del Parque Ecologico Interactivo, ORDEN 107-8. F-A17. GD Folio: 82)	201,849.54
	GD Folio: 90 (Construcción de la Infraestructura del Parque Acuatico, ORDEN 046-11. F-1763. GD Folio: 90)	689,750.00
	GD Folio: 92 (Construcción de Calle Interior, Banqueta y Cerca Divisoria, ORDEN 168, F-621. GD Folio: 92)	206,436.27
	GD Folio: 94 (Estimacion 11 Construcción de la Infraestructura del Parque Acuatico, ORDEN 046-12. F-1764. GD Folio: 94)	216,619.08
	GD Folio: 111 (Construcción de Restaurante en Parque Interactivo, ORDEN 149. F-386. GD Folio: 111)	435,603.24
	GD Folio: 106 (Compra de Tubería, Valvulas y Accesorios de PVC, ORDEN 162. F-2358. GD Folio: 106)	53,146.83
	GD Folio: 107 (Compra de Valvulas de Mariposas y Check, ORDEN 162-2. GD Folio: 107)	13,140.19
	GD Folio: 109 (Compra de Valvulas y Accesorios de PVC, ORDEN 162-3. F-3620. GD Folio: 109)	12,736.63
	GD Folio: 110 (Compra de Valvulas y Accesorios de PVC, ORDEN 162-4.. GD Folio: 110)	5,173.10
	GD Folio: 105 (Estimacion 12 Construcción de la Infraestructura del Parque Acuatico, ORDEN 046-13. F-1768. GD Folio: 105)	537,074.30
	GD Folio: 102 (Compra de Valvulas y Accesorios de PVC, ORDEN 162-6. F-593. GD Folio: 102)	2,177.37
	GD Folio: 104 (Compra de Valvulas y Accesorios de PVC, ORDEN 162-5. F-68. GD Folio: 104)	13,933.64
	GD Folio: 101 (Estimacion 13 Construcción de la Infraestructura del Parque Acuatico, ORDEN 046-14. F-1770. GD Folio: 101)	275,520.37
	GD Folio: 103 (Compra de Valvulas y Accesorios de PVC, ORDEN 162-7. F-B49F. GD Folio: 103)	4,017.44
	Diseño y Proyecto Ejecutivo del Parque Ecologico del Recinto Ferial IPFY/DG-PS-SC-01/2017 F-31 (Diseño y Proyecto Ejecutivo del Parque Ecologico del Recinto Ferial IPFY/DG-PS-SC-01/2017 F-31)	61,917.71
	Segundo Pago por el Suministro de Plantas de Ornato, Hospederas y Florales, ORDEN 074. F-33 (Segundo Pago por el Suministro de Plantas de Ornato, Hospederas y Florales, ORDEN 074. F-33)	90,841.05



Ente Público: INSTITUTO PROMOTOR DE FERIAS DE YUCATÁN
Relación de bienes que componen su Patrimonio
Cuenta Pública 2023
(Cifras en Pesos)

Código	Descripción del Bien	Valor en libros
	2. F-34 (Tercer Pago y Finiquito por el Suministro de Plantas de Ornato, Hospederas y Florales, ORDEN 074-2. F-34)	60,560.70
	Pago de Diseño e Iluminacion de Plano de Ubicacion, ORDEN 3. F-65 (Pago de Diseño e Iluminacion de Plano de Ubicacion, ORDEN 3. F-65)	9,000.00
	Pago de Suministro e Instalacion de Pasto Sintetico, ORDEN 121-1. F-408 (Pago de Suministro e Instalacion de Pasto Sintetico, ORDEN 121-1. F-408)	109,629.44
	Pago de Suministro e Instalacion de Pasto Sintetico, ORDEN 121-2. F-410 (Pago de Suministro e Instalacion de Pasto Sintetico, ORDEN 121-2. F-410)	65,777.66
	Compra de Material Electrico, ORDEN 084-6. F-2178 (Compra de Material Electrico, ORDEN 084-6. F-2178)	84,011.32
	Compra de Material de Electrico, ORDE 084-10. F-2350 - F-2315 (Compra de Material de Electrico, ORDE 084-10. F-2350 - F-2315)	7,889.85
	Compra de Material Electrico, ORDEN 084-5a. F-2409 (Compra de Material Electrico, ORDEN 084-5a. F-2409)	33,376.13
	Compra de Material Electrico, ORDEN 084-5. F-2622 (Compra de Material Electrico, ORDEN 084-5. F-2622)	1,621.40
	Compra de Material Electrico, ORDEN 061-13. F-3795 (Compra de Material Electrico, ORDEN 061-13. F-3795)	6,555.47
	Cable Pot # 12 para los Parques Acuaticos e Interactivos, ORDEN 061-15. F-6085 (Cable Pot # 12 para los Parques Acuaticos e Interactivos, ORDEN 061-15. F-6085)	29,760.15
	Cable Pot # 12 para los Parques Acuaticos e Interactivos, ORDEN 061-16. F-6434 y F-6744 (Cable Pot # 12 para los Parques Acuaticos e Interactivos, ORDEN 061-16. F-6434 y F-6744)	1,954.79
	Compra de Tornillos de Acero Inoxidable, ORDEN 069-3. F-7020 (Compra de Tornillos de Acero Inoxidable, ORDEN 069-3. F-7020)	38,571.34
	Compra de Tornillos de Acero Inoxidable, ORDEN 069-1. F-7138 (Compra de Tornillos de Acero Inoxidable, ORDEN 069-1. F-7138)	97,581.60
	Cable Pot # 12 para los Parques Acuaticos e Interactivo, ORDEN 061-17. F-7414 (Cable Pot # 12 para los Parques Acuaticos e Interactivo, ORDEN 061-17. F-7414)	58,124.18
	Compra de Tornillos de Acero Inoxidable, ORDEN 069-3. F-7428 (Compra de Tornillos de Acero Inoxidable, ORDEN 069-3. F-7428)	36,476.95
	Compra de Tornillos de Acero Inoxidable, ORDEN 069-2. F-7429 (Compra de Tornillos de Acero Inoxidable, ORDEN 069-2. F-7429)	30,398.51
	Compra de Luminario para Lampara Vapor de Sodio 150w, ORDEN 061-18. F-8630 (Compra de Luminario para Lampara Vapor de Sodio 150w, ORDEN 061-18. F-8630)	20,629.44



Ente Público: INSTITUTO PROMOTOR DE FERIAS DE YUCATÁN
Relación de bienes que componen su Patrimonio
Cuenta Pública 2023
(Cifras en Pesos)

Código	Descripción del Bien	Valor en libros
	Conexion de Lamparas de Alumbrado Perimetral, ORDEN 163-6. F-124 (Conexion de Lamparas de Alumbrado Perimetral, ORDEN 163-6. F-124)	19,392.05
	SERVICIO TECNICO PARA ARMADO DE ESTRUCTURA DE TOBOGANES. ORDEN 135-3. F- 4315 (SERVICIO TECNICO PARA ARMADO DE ESTRUCTURA DE TOBOGANES. ORDEN 135-3. F- 4315)	21,675.00
	Compra de Sellador Sikaflex, ORDEN 068. F-2917 (Compra de Sellador Sikaflex, ORDEN 068. F-2917)	10,221.04
	Compra de Sellador Sikaflex, ORDEN 068-3. F-3154 (Compra de Sellador Sikaflex, ORDEN 068-3. F-3154)	16,226.27
	Compra de Pintura Vinilica y Sellador, ORDEN 109-1. F-3288 (Compra de Pintura Vinilica y Sellador, ORDEN 109-1. F-3288)	5,369.31
	Compra de Tornillos y Birlos de Acero Inoxidable, ORDEN 118-2. F-3837 (Compra de Tornillos y Birlos de Acero Inoxidable, ORDEN 118-2. F-3837)	98,795.71
	SERVICIO TECNICO PARA ARMADO DE ESTRUCTURAS. ORDEN 135-1. F-4315 (SERVICIO TECNICO PARA ARMADO DE ESTRUCTURAS. ORDEN 135-1. F-4315)	18,900.00
	Compra de Selladora Sikaflex, ORDEN 068-3. F-4536 (Compra de Selladora Sikaflex, ORDEN 068-3. F-4536)	2,197.30
	Compra de Sellador Sikaflex, ORDEN 068-5. F-4560 (Compra de Sellador Sikaflex, ORDEN 068-5. F-4560)	6,084.84
	Compra de Catalizador de Thiner, ORDEN 070-3. F-4637 (Compra de Catalizador de Thiner, ORDEN 070-3. F-4637)	3,450.00
	Compra de Sellador Sikaflex, ORDEN 068-6. F-4693 (Compra de Sellador Sikaflex, ORDEN 068-6. F-4693)	10,141.42
	Compra de Tornillos y Taquetes de Acero Inoxidables, ORDEN 118-5. F-4764 (Compra de Tornillos y Taquetes de Acero Inoxidables, ORDEN 118-5. F-4764)	15,148.64
	Compra de Catalizador Thiner, ORDEN 070-4. F-7868 (Compra de Catalizador Thiner, ORDEN 070-4. F-7868)	765.00
	Refacciones de Plomeria, ORDEN 138-3. F-8086 (Refacciones de Plomeria, ORDEN 138-3. F-8086)	1,368.90
	Compra de piezas de Silkafelx para toboganes de PARQUES ORDEN 068-7 F-35177 (Compra de piezas de Silkafelx para toboganes de PARQUES ORDEN 068-7 F-35177)	2,028.28
	Compra de Pijas Tornillos para Toboganes ORDEN 118-10 F-146802 (Compra de Pijas Tornillos para Toboganes ORDEN 118-10 F-146802)	6,977.86
	Pago de Servicio Tecnico para Armado de Estructuras, ORDEN 135-2. F-A2 (Pago de Servicio Tecnico para Armado de Estructuras, ORDEN 135-2. F-A2)	22,987.50



Ente Público: INSTITUTO PROMOTOR DE FERIAS DE YUCATÁN
Relación de bienes que componen su Patrimonio
Cuenta Pública 2023
(Cifras en Pesos)

Código	Descripción del Bien	Valor en libros
	Pago de Servicio Tecnico para Armado de Estructuras, ORDEN 135-4. F-A4 (Pago de Servicio Tecnico para Armado de Estructuras, ORDEN 135-4. F-A4)	21,975.00
	Pago de Servicio Tecnico para Armado de Estructuras, ORDEN 135-5. F-A5 (Pago de Servicio Tecnico para Armado de Estructuras, ORDEN 135-5. F-A5)	18,458.03
	Pago de Servicio para Armado de Estructuras, ORDEN 135-6. F-A6 (Pago de Servicio para Armado de Estructuras, ORDEN 135-6. F-A6)	18,787.50
	Pago de Servicio para Armado de Estructuras, ORDEN 135-7. F-A7 (Pago de Servicio para Armado de Estructuras, ORDEN 135-7. F-A7)	23,100.00
	Pago de Servicio para Armado de Estructuras, ORDEN 135-8. F-A8 (Pago de Servicio para Armado de Estructuras, ORDEN 135-8. F-A8)	32,137.50
	Construccion de Jardin Terraceo, ORDEN 213. F-A269 (Construccion de Jardin Terraceo, ORDEN 213. F-A269)	123,750.00
	Construccion de Jardin Terraceo, ORDEN 213. F-A271 (Construccion de Jardin Terraceo, ORDEN 213. F-A271)	127,500.00
	Limpieza del Terreno del Parque Acuatico, ORDEN 034. F-A597 (Limpieza del Terreno del Parque Acuatico, ORDEN 034. F-A597)	192,893.83
	Compra de Hule Espuma, ORDEN 158. F-A2204 (Compra de Hule Espuma, ORDEN 158. F-A2204)	26,043.10
	Desmantelamiento de Posteria y Redes, ORDEN 151. F-57 (Desmantelamiento de Posteria y Redes, ORDEN 151. F-57)	151,125.13
	Refacciones de plomeria para Mantto recinto ferial, ORDEN 138-2, F-B66119 (Refacciones de plomeria para Mantto recinto ferial, ORDEN 138-2, F-B66119)	2,105.05
	Compra de Pintura Vinilica, ORDEN 070. F-FE2425 (Compra de Pintura Vinilica, ORDEN 070. F-FE2425)	1,620.00
	Compra de Pintura Esmalte y Catalizador, ORDEN 101-1. F-FE5018 (Compra de Pintura Esmalte y Catalizador, ORDEN 101-1. F-FE5018)	1,998.63
	Postes metalicos y productos de concreto, ORDEN 134, F-109 (Postes metalicos y productos de concreto, ORDEN 134, F-109)	99,185.40
	Compra de Hule Neopreno, ORDEN 156. F-2540 (Compra de Hule Neopreno, ORDEN 156. F-2540)	8,700.00
	Tornillos y Birlos de Acero Inoxidable, ORDEN 118. F-2562 (Tornillos y Birlos de Acero Inoxidable, ORDEN 118. F-2562)	31,507.50
	Compra de Sellador y Adesivo de Poliuretano, ORDEN 068. F-2642 (Compra de Sellador y Adesivo de Poliuretano, ORDEN 068. F-2642)	11,259.00



Ente Público: INSTITUTO PROMOTOR DE FERIAS DE YUCATÁN
Relación de bienes que componen su Patrimonio
Cuenta Pública 2023
(Cifras en Pesos)

Código	Descripción del Bien	Valor en libros
	Compra Varillas y Taquetes de Anclaje para el Paruqe Acuatico, ORDEN 088. F-365 (Compra Varillas y Taquetes de Anclaje para el Paruqe Acuatico, ORDEN 088. F-365)	179,495.16
	Compra de Tornillos y Birlos de Acero Inoxidable, ORDEN 118-3. F-3885 (Compra de Tornillos y Birlos de Acero Inoxidable, ORDEN 118-3. F-3885)	13,280.40
	Compra de Tornillos de Acero Inoxidable, ORDEN 118-6. F-4990 (Compra de Tornillos de Acero Inoxidable, ORDEN 118-6. F-4990)	951.00
	Tornillos, taquetes y rondanas para toboganes y piscina de Parques ORDEN 118-8 F-145830 (Tornillos, taquetes y rondanas para toboganes y piscina de Parques ORDEN 118-8 F-145830)	9,848.04
	Renta de Gruas, ORDEN 235. F-A164 (Renta de Gruas, ORDEN 235. F-A164)	25,500.00
	Compra de materiales, tornillos, rondanas y tuercas ORDEN 118-9 F-AE146287 (Compra de materiales, tornillos, rondanas y tuercas ORDEN 118-9 F-AE146287)	36,461.49
	Taquetes de acero inoxidable para toboganes, ORDEN 118-7, F-AE146704 (Taquetes de acero inoxidable para toboganes, ORDEN 118-7, F-AE146704)	9,392.11
	Pago de Servicio Tecnico para Armado de Estructuras, ORDEN 128. F-B1003 (Pago de Servicio Tecnico para Armado de Estructuras, ORDEN 128. F-B1003)	11,437.50
	Pago de Servicio Tecnico para Armado de Estructuras, ORDEN 128-2. F-B1005 (Pago de Servicio Tecnico para Armado de Estructuras, ORDEN 128-2. F-B1005)	9,750.00
	Pago de Servicio Tecnico para Armado de Estructuras. F-B1006 (Pago de Servicio Tecnico para Armado de Estructuras. F-B1006)	17,732.17
	Pago de Servicio Tecnico para Armado de Estructuras, ORDEN 128-4. F-B1007 (Pago de Servicio Tecnico para Armado de Estructuras, ORDEN 128-4. F-B1007)	18,187.50
	GD Folio: 115 (Compra llave mariposa y pegamento pra instalacion e bombas en PARQUE ACUATICO OREN 162-8 F-80419. GD Folio: 115)	6,432.23
	GD Folio: 123 (Estimacion 14 Construcccion de la Insfraestructura del Parque Acuatico, ORDEN 046-15. F-1779. GD Folio: 123)	103,335.62
	GD Folio: 11 (Pavimentacion del Centro de Espectulos, IPFY/AD-OP-01/2017. ORDEN 019-1. F-430. GD Folio: 11)	365,110.42
	GD Folio: 16 (Pavimentacion del Centro de Espectulos, IPFY/AD-OP-01/2017. ORDEN 019-2. F-435. GD Folio: 16)	197,754.38
	GD Folio: 35 (Segunda Etapa de Modernización Integral del Recinto Ferial de X'matkuil ORDEN 104 F-2. GD Folio: 35)	245,083.33
	GD Folio: 36 (Segunda Etapa de Modernización Integral del Recinto Ferial de X'matkuil ORDEN 109 F-0123. GD Folio: 36)	180,208.33



Ente Público: INSTITUTO PROMOTOR DE FERIAS DE YUCATÁN
Relación de bienes que componen su Patrimonio
Cuenta Pública 2023
(Cifras en Pesos)

Código	Descripción del Bien	Valor en libros
	GD Folio: 39 (Estudio de Prevencion Segunda Etapa de Modernizacion del Recinto Ferial, ORDEN 98. F-A27. GD Folio: 39)	223,458.33
	GD Folio: 72 (Anticipo del 30% de Trabajos de Pavimentacion en la Calle Cero, ORDEN 160-1. F-595. GD Folio: 72)	170,408.35
	GD Folio: 95 (Estimacion 1 Trabajos de Pavimentacion en Calle Cero, ORDEN 160-2. F-665. GD Folio: 95)	459,556.98
	GD Folio: 97 (Estimacion 2 Trabajos de Pavimentacion en Calle Cero, ORDEN 160-3. F-680. GD Folio: 97)	114,889.25
	D00376 (Anticipo del 30% de Trabajos de Pavimentacion en la Calle Cero, ORDEN 160-1. F-595. de la Poliza D00376)	27,727.46
	GD Folio: 85 (Construccion de Red Electrica, ORDEN 158-1. F-1036. GD Folio: 85)	554,528.95
	GD Folio: 113 (Estimacion 02 Construccion de Red Electrica, ORDEN 158-3. F-1121. GD Folio: 113)	31,062.99
	GD Folio: 122 (Instalaciones Hidraulicas, ORDEN 233. F-249. GD Folio: 122)	46,725.00
	Limpieza del Terreno del Parque Interactivo, ORDEN 029. F-233. (Limpieza del Terreno del Parque Interactivo, ORDEN 029. F-233.)	174,336.44
	Pago de Suministro e Instalacion de Pasto Sintetico, ORDEN 123-1. F-385. (Pago de Suministro e Instalacion de Pasto Sintetico, ORDEN 123-1. F-385.)	17,516.84
	Compra de Madera de Monte, ORDEN 116. F-611. (Compra de Madera de Monte, ORDEN 116. F-611.)	6,567.17
	Compra de Herramientas y Accesorios, ORDEN 061-19. F-9094 - F-8926. (Compra de Herramientas y Accesorios, ORDEN 061-19. F-9094 - F-8926.)	5,597.08
	Compra de Luminario para Lamparas Vapor de Sodio 150w, ORDEN 061-18. F-9334. (Compra de Luminario para Lamparas Vapor de Sodio 150w, ORDEN 061-18. F-9334.)	2,195.65
	Compra de Material Electrico, ORDEN 061-22. F-1548. (Compra de Material Electrico, ORDEN 061-22. F-1548.)	3,916.26
	Compra de material electrico, ORDEN 061-24 F-MA0372248. (Compra de material electrico, ORDEN 061-24 F-MA0372248.)	3,238.83
	Compra de material electrico, ORDEN 061-23 F-MA0371968. (Compra de material electrico, ORDEN 061-23 F-MA0371968.)	2,458.92
	Refacciones plomeria parque acuatico, ORDEN 61-25, F-MA0373393. (Refacciones plomeria parque acuatico, ORDEN 61-25, F-MA0373393.)	3,054.94



Ente Público: INSTITUTO PROMOTOR DE FERIAS DE YUCATÁN
Relación de bienes que componen su Patrimonio
Cuenta Pública 2023
(Cifras en Pesos)

Código	Descripción del Bien	Valor en libros
	Materiales y herramientas menores para PARQUES ORDEN 061-27 F0374944. (Materiales y herramientas menores para PARQUES ORDEN 061-27 F0374944.)	1,504.99
	Compra de Bombas para Lodos y Mangueras, ORDEN 061-26. F-5985. (Compra de Bombas para Lodos y Mangueras, ORDEN 061-26. F-5985.)	7,522.46
	Compra de material electrico, ORDEN 084-21. F-3361 - F-3384 - F-3402 - NC5555. (Compra de material electrico, ORDEN 084-21. F-3361 - F-3384 - F-3402 - NC5555.)	14,831.06
	Pago compra material electrico PARQUE ORDEN 084-12 F-42443 F-42848 (Pago compra material electrico PARQUE ORDEN 084-12 F-42443 F-42848)	7,169.65
	Pago compra material electrico PARQUE ORDEN 084-23, F-43382. (Pago compra material electrico PARQUE ORDEN 084-23, F-43382.)	2,763.08
	Material electrico parque acuatico, ORDEN84-23, F-43564. (Material electrico parque acuatico, ORDEN84-23, F-43564.)	5,234.09
	Alumbrado de Cuarto de Bombas Parque Acuatico, ORDEN 84-25, F-43615. (Alumbrado de Cuarto de Bombas Parque Acuatico, ORDEN 84-25, F-43615.)	5,163.20
	Material Electrico Parque Acuatico, ORDEN 84-26, F-43734. (Material Electrico Parque Acuatico, ORDEN 84-26, F-43734.)	5,793.56
	Compra de Material Electrico, ORDEN 084-27. F-3872 - F-3893. (Compra de Material Electrico, ORDEN 084-27. F-3872 - F-3893.)	11,902.99
	Luminario para Lamparas Vapor de Sodio 150W, ORDEN 061-18b. F-0277. (Luminario para Lamparas Vapor de Sodio 150W, ORDEN 061-18b. F-0277.)	1,529.68
	GD Folio: 30 (Construccion de Restaurante en Parque Interactivo, ORDEN 019-1. F-562. GD Folio: 30)	46,293.91
	GD Folio: 29 (Construccion de Restaurante en Parque Interactivo, ORDEN 019-2. F-A20. GD Folio: 29)	885,926.99
	Supervision de obra Orden 039 F-131	24,020.79
Total bienes inmuebles		95,956,719.84

Bajo protesta de decir verdad declaramos que los Estados Financieros y sus Notas son razonablemente correctos y responsabilidad del emisor.



Ente Público: INSTITUTO PROMOTOR DE FERIAS DE YUCATÁN
Relación de Cuentas Bancarias Productivas Especificas
Al 31 de marzo de 2023

Fondo, Programa o Convenio	Datos de la Cuenta Bancaria	
	Institución Bancaria	Número de Cuenta
SIN INFORMACIÓN QUE REVELAR		

Bajo protesta de decir verdad declaramos que los Estados Financieros y sus Notas son razonablemente correctos y responsabilidad del emisor.



Relación de Esquemas Bursátiles y de Coberturas Financieras

Al 31 de marzo de 2023

(Cifras en Pesos)

Ente Público: INSTITUTO PROMOTOR DE FERIAS DE YUCATÁN

SIN INFORMACIÓN QUE REVELAR

Bajo protesta de decir verdad declaramos que los Estados Financieros y sus Notas son razonablemente correctos y responsabilidad del emisor.



ENTE PÚBLICO: INSTITUTO PROMOTOR DE FERIAS DE YUCATÁN
Estado de Situación Financiera Detallado - LDF
Al 31 de marzo de 2023 y al 31 de diciembre de 2022
(PESOS)

Concepto (c)	2023	31 de diciembre de 2022 (e)	Concepto (c)	2023	31 de diciembre de 2022 (e)
ACTIVO			PASIVO		
Activo Circulante			Pasivo Circulante		
a. Efectivo y Equivalentes (a=a1+a2+a3+a4+a5+a6+a7)	\$11,327,840.38	\$21,256,685.21	a. Cuentas por Pagar a Corto Plazo (a=a1+a2+a3+a4+a5+a6+a7+a8+a9)	\$2,102,819.42	\$7,192,470.52
a1) Efectivo	\$20,000.00	\$126,534.91	a1) Servicios Personales por Pagar a Corto Plazo	\$141,148.56	\$372,134.12
a2) Bancos/Tesorería	\$11,307,840.38	\$21,130,150.30	a2) Proveedores por Pagar a Corto Plazo	\$1,457,860.91	\$6,134,296.17
a3) Bancos/Dependencias y Otros	\$0.00	\$0.00	a3) Contratistas por Obras Públicas por Pagar a Corto Plazo	\$0.00	\$0.00
a4) Inversiones Temporales (Hasta 3 meses)	\$0.00	\$0.00	a4) Participaciones y Aportaciones por Pagar a Corto Plazo	\$0.00	\$0.00
a5) Fondos con Afectación Específica	\$0.00	\$0.00	a5) Transferencias Otorgadas por Pagar a Corto Plazo	\$0.00	\$0.00
a6) Depósitos de Fondos de Terceros en Garantía y/o Administración	\$0.00	\$0.00	a6) Intereses, Comisiones y Otros Gastos de la Deuda Pública por Pagar a Corto Plazo	\$0.00	\$0.00
a7) Otros Efectivos y Equivalentes	\$0.00	\$0.00	a7) Retenciones y Contribuciones por Pagar a Corto Plazo	\$503,809.95	\$686,040.23
b. Derechos a Recibir Efectivo o Equivalentes (b=b1+b2+b3+b4+b5+b6+b7)	\$6,525,880.07	\$5,181,230.43	a8) Devoluciones de la Ley de Ingresos por Pagar a Corto Plazo	\$0.00	\$0.00
b1) Inversiones Financieras de Corto Plazo	\$0.00	\$0.00	a9) Otras Cuentas por Pagar a Corto Plazo	\$0.00	\$0.00
b2) Cuentas por Cobrar a Corto Plazo	\$1,774,751.00	\$644,750.99	b. Documentos por Pagar a Corto Plazo (b=b1+b2+b3)	\$81,735.77	\$0.20
b3) Deudores Diversos por Cobrar a Corto Plazo	\$0.00	\$0.00	b1) Documentos Comerciales por Pagar a Corto Plazo	\$81,735.77	\$0.20
b4) Ingresos por Recuperar a Corto Plazo	\$0.00	\$0.00	b2) Documentos con Contratistas por Obras Públicas por Pagar a Corto Plazo	\$0.00	\$0.00
b5) Deudores por Anticipos de la Tesorería a Corto Plazo	\$0.00	\$0.00	b3) Otros Documentos por Pagar a Corto Plazo	\$0.00	\$0.00
b6) Préstamos Otorgados a Corto Plazo	\$0.00	\$0.00	c. Porción a Corto Plazo de la Deuda Pública a Largo Plazo (c=c1+c2)	\$0.00	\$0.00
b7) Otros Derechos a Recibir Efectivo o Equivalentes a Corto Plazo	\$4,751,129.07	\$4,536,479.44	c1) Porción a Corto Plazo de la Deuda Pública	\$0.00	\$0.00
c. Derechos a Recibir Bienes o Servicios (c=c1+c2+c3+c4+c5)	\$0.00	\$0.00	c2) Porción a Corto Plazo de Arrendamiento Financiero	\$0.00	\$0.00
c1) Anticipo a Proveedores por Adquisición de Bienes y Prestación de Servicios a Corto Plazo	\$0.00	\$0.00	d. Títulos y Valores a Corto Plazo	\$0.00	\$0.00
c2) Anticipo a Proveedores por Adquisición de Bienes Inmuebles y Muebles a Corto Plazo	\$0.00	\$0.00	e. Pasivos Diferidos a Corto Plazo (e=e1+e2+e3)	\$0.00	\$0.00
c3) Anticipo a Proveedores por Adquisición de Bienes Intangibles a Corto Plazo	\$0.00	\$0.00	e1) Ingresos Cobrados por Adelantado a Corto Plazo	\$0.00	\$0.00
c4) Anticipo a Contratistas por Obras Públicas a Corto Plazo	\$0.00	\$0.00	e2) Intereses Cobrados por Adelantado a Corto Plazo	\$0.00	\$0.00
c5) Otros Derechos a Recibir Bienes o Servicios a Corto Plazo	\$0.00	\$0.00	e3) Otros Pasivos Diferidos a Corto Plazo	\$0.00	\$0.00
d. Inventarios (d=d1+d2+d3+d4+d5)	\$0.00	\$0.00	f. Fondos y Bienes de Terceros en Garantía y/o Administración a Corto Plazo (f=f1+f2+f3+f4+f5+f6)	\$0.00	\$0.00
d1) Inventario de Mercancías para Venta	\$0.00	\$0.00	f1) Fondos en Garantía a Corto Plazo	\$0.00	\$0.00
d2) Inventario de Mercancías Terminadas	\$0.00	\$0.00	f2) Fondos en Administración a Corto Plazo	\$0.00	\$0.00
d3) Inventario de Mercancías en Proceso de Elaboración	\$0.00	\$0.00	f3) Fondos Contingentes a Corto Plazo	\$0.00	\$0.00
d4) Inventario de Materias Primas, Materiales y Suministros para Producción	\$0.00	\$0.00	f4) Fondos de Fideicomisos, Mandatos y Contratos Análogos a Corto Plazo	\$0.00	\$0.00
d5) Bienes en Tránsito	\$0.00	\$0.00	f5) Otros Fondos de Terceros en Garantía y/o Administración a Corto Plazo	\$0.00	\$0.00
e. Almacenes	\$0.00	\$0.00	f6) Valores y Bienes en Garantía a Corto Plazo	\$0.00	\$0.00
f. Estimación por Pérdida o Deterioro de Activos Circulantes (f=f1+f2)	\$0.00	\$0.00	g. Provisiones a Corto Plazo (g=g1+g2+g3)	\$0.00	\$0.00
f1) Estimaciones para Cuentas Incobrables por Derechos a Recibir Efectivo o Equivalentes	\$0.00	\$0.00	g1) Provisión para Demandas y Juicios a Corto Plazo	\$0.00	\$0.00
f2) Estimación por Deterioro de Inventarios	\$0.00	\$0.00	g2) Provisión para Contingencias a Corto Plazo	\$0.00	\$0.00
g. Otros Activos Circulantes (g=g1+g2+g3+g4)	\$26,086.96	\$26,086.96	g3) Otras Provisiones a Corto Plazo	\$0.00	\$0.00
g1) Valores en Garantía	\$26,086.96	\$26,086.96	h. Otros Pasivos a Corto Plazo (h=h1+h2+h3)	\$0.00	\$0.00
g2) Bienes en Garantía (excluye depósitos de fondos)	\$0.00	\$0.00	h1) Ingresos por Clasificar	\$0.00	\$0.00
g3) Bienes Derivados de Embargos, Decomisos, Aseguramientos y Dación en Pago	\$0.00	\$0.00	h2) Recaudación por Participar	\$0.00	\$0.00
g4) Adquisición con Fondos de Terceros	\$0.00	\$0.00	h3) Otros Pasivos Circulantes	\$0.00	\$0.00
IA. Total de Activos Circulantes (IA = a + b + c + d + e + f + g)	\$17,879,807.41	\$26,464,002.60	IIA. Total de Pasivos Circulantes (IIA = a + b + c + d + e + f + g + h)	\$2,184,555.19	\$7,192,470.72
Activo No Circulante			Pasivo No Circulante		



ENTE PÚBLICO: INSTITUTO PROMOTOR DE FERIAS DE YUCATÁN
Estado de Situación Financiera Detallado - LDF
Al 31 de marzo de 2023 y al 31 de diciembre de 2022
(PESOS)

Concepto (c)	2023	31 de diciembre de 2022 (e)	Concepto (c)	2023	31 de diciembre de 2022 (e)
a. Inversiones Financieras a Largo Plazo	\$0.00	\$0.00	a. Cuentas por Pagar a Largo Plazo	\$8,723,200.00	\$8,723,200.00
b. Derechos a Recibir Efectivo o Equivalentes a Largo Plazo	\$0.00	\$0.00	b. Documentos por Pagar a Largo Plazo	\$1,958,757.80	\$1,958,757.80
c. Bienes Inmuebles, Infraestructura y Construcciones en Proceso	\$184,279,806.81	\$184,279,806.81	c. Deuda Pública a Largo Plazo	\$0.00	\$0.00
d. Bienes Muebles	\$25,518,405.20	\$25,518,405.20	d. Pasivos Diferidos a Largo Plazo	\$0.00	\$0.00
e. Activos Intangibles	\$5,600.00	\$5,600.00	e. Fondos y Bienes de Terceros en Garantía y/o en Administración a Largo Plazo	\$0.00	\$0.00
f. Depreciación, Deterioro y Amortización Acumulada de Bienes	-\$64,987,919.70	-\$64,987,919.70	f. Provisiones a Largo Plazo	\$0.00	\$0.00
g. Activos Diferidos	\$0.00	\$0.00	II. Total de Pasivos No Circulantes (II = a + b + c + d + e + f)	\$10,681,957.80	\$10,681,957.80
h. Estimación por Pérdida o Deterioro de Activos no Circulantes	\$0.00	\$0.00	II. Total del Pasivo (II = IIA + IIB)	\$12,866,512.99	\$17,874,428.52
i. Otros Activos no Circulantes	\$0.00	\$0.00	HACIENDA PÚBLICA/PATRIMONIO	\$0.00	\$0.00
IB. Total de Activos No Circulantes (IB = a + b + c + d + e + f + g + h + i)	\$144,815,892.31	\$144,815,892.31	IIIA. Hacienda Pública/Patrimonio Contribuido (IIIA = a + b + c)	\$1,934,878.77	\$1,934,878.77
I. Total del Activo (I = IA + IB)	\$162,695,699.72	\$171,279,894.91	a. Aportaciones	\$1,934,878.77	\$1,934,878.77
			b. Donaciones de Capital	\$0.00	\$0.00
			c. Actualización de la Hacienda Pública/Patrimonio	\$0.00	\$0.00
			IIIB. Hacienda Pública/Patrimonio Generado (IIIB = a + b + c + d + e)	\$147,894,307.96	\$151,470,587.62
			a. Resultados del Ejercicio (Ahorro/ Desahorro)	-\$3,345,559.04	\$68,310,151.33
			b. Resultados de Ejercicios Anteriores	\$158,195,668.84	\$89,885,517.51
			c. Revaluos	\$0.00	\$0.00
			d. Reservas	\$0.00	\$0.00
			e. Rectificaciones de Resultados de Ejercicios Anteriores	-\$6,955,801.84	-\$6,725,081.22
			IIIC. Exceso o Insuficiencia en la Actualización de la Hacienda Pública/Patrimonio (IIIC)	\$0.00	\$0.00
			a. Resultado por Posición Monetaria	\$0.00	\$0.00
			b. Resultado por Tenencia de Activos no Monetarios	\$0.00	\$0.00
			III. Total Hacienda Pública/Patrimonio (III = IIIA + IIIB + IIIC)	\$149,829,186.73	\$153,405,466.39
			IV. Total del Pasivo y Hacienda Pública/Patrimonio (IV = II + III)	\$162,695,699.72	\$171,279,894.91

Bajo protesta de decir verdad declaramos que los Estados Financieros y sus Notas son razonablemente correctos y son responsabilidad del emisor.



ENTE PÚBLICO: INSTITUTO PROMOTOR DE FERIAS DE YUCATÁN
Informe Analítico de la Deuda Pública y Otros Pasivos - LDF
Del 1 de enero al 31 de marzo de 2023
(PESOS)

Denominación de la Deuda Pública y Otros Pasivos	Saldo	Disposiciones del Periodo (e)	Amortizaciones del Periodo (f)	Revaluaciones, Reclasificaciones y Otros Ajustes (g)	Saldo Final del Periodo (h)	Pago de Intereses del Periodo (i)	Pago de Comisiones y demás costos asociados durante el Periodo (j)
	31 de diciembre de 2022 (d)				h=d+e-f+g		
1. Deuda Pública (1=A+B)	\$0.00	\$0.00	\$0.00	\$0.00	\$0.00	\$0.00	\$0.00
A. Corto Plazo (A=a1+a2+a3)	\$0.00	\$0.00	\$0.00	\$0.00	\$0.00	\$0.00	\$0.00
a1) Instituciones de Crédito	\$0.00	\$0.00	\$0.00	\$0.00	\$0.00	\$0.00	\$0.00
a2) Títulos y Valores	\$0.00	\$0.00	\$0.00	\$0.00	\$0.00	\$0.00	\$0.00
a3) Arrendamientos Financieros	\$0.00	\$0.00	\$0.00	\$0.00	\$0.00	\$0.00	\$0.00
B. Largo Plazo (B=b1+b2+b3)	\$0.00	\$0.00	\$0.00	\$0.00	\$0.00	\$0.00	\$0.00
b1) Instituciones de Crédito	\$0.00	\$0.00	\$0.00	\$0.00	\$0.00	\$0.00	\$0.00
b2) Títulos y Valores	\$0.00	\$0.00	\$0.00	\$0.00	\$0.00	\$0.00	\$0.00
b3) Arrendamientos Financieros	\$0.00	\$0.00	\$0.00	\$0.00	\$0.00	\$0.00	\$0.00
2. Otros Pasivos	\$17,874,428.52	\$0.00	\$0.00	\$0.00	\$12,866,512.99	\$0.00	\$0.00
3. Total de la Deuda Pública y Otros Pasivos (3=1+2)	\$17,874,428.52	\$0.00	\$0.00	\$0.00	\$12,866,512.99	\$0.00	\$0.00
4. Deuda Contingente 1 (informativo)	\$0.00	\$0.00	\$0.00	\$0.00	\$0.00	\$0.00	\$0.00
A. Deuda Contingente 1	\$0.00	\$0.00	\$0.00	\$0.00	\$0.00	\$0.00	\$0.00
B. Deuda Contingente 2	\$0.00	\$0.00	\$0.00	\$0.00	\$0.00	\$0.00	\$0.00
C. Deuda Contingente XX	\$0.00	\$0.00	\$0.00	\$0.00	\$0.00	\$0.00	\$0.00
5. Valor de Instrumentos Bono Cupón Cero 2 (Informativo)	\$0.00	\$0.00	\$0.00	\$0.00	\$0.00	\$0.00	\$0.00
A. Instrumento Bono Cupón Cero 1	\$0.00	\$0.00	\$0.00	\$0.00	\$0.00	\$0.00	\$0.00
B. Instrumento Bono Cupón Cero 2	\$0.00	\$0.00	\$0.00	\$0.00	\$0.00	\$0.00	\$0.00
C. Instrumento Bono Cupón Cero XX	\$0.00	\$0.00	\$0.00	\$0.00	\$0.00	\$0.00	\$0.00

Obligaciones a Corto Plazo (k)	Monto Contratado (l)	Plazo Pactado (m)	Tasa de Interés (n)	Comisiones y Costos Relacionados (o)	Tasa Efectiva (p)
6. Obligaciones a Corto Plazo (Informativo)	\$0.00	0	0	\$0.00	\$0.00
A. Crédito 1	\$0.00	0	0	\$0.00	\$0.00
B. Crédito 2	\$0.00	0	0	\$0.00	\$0.00
C. Crédito 3	\$0.00	0	0	\$0.00	\$0.00
D. Crédito 4	\$0.00	0	0	\$0.00	\$0.00

Bajo protesta de decir verdad declaramos que los Estados Financieros y sus Notas son razonablemente correctos y son responsabilidad del emisor.



ENTE PÚBLICO: INSTITUTO PROMOTOR DE FERIAS DE YUCATÁN
 Informe Analítico de Obligaciones Diferentes de Financiamientos - LDF
 Del 1 de enero al 31 de marzo de 2023
 (PESOS)

Denominación de las Obligaciones Diferentes de Financiamiento (c)	Fecha del Contrato (d)	Fecha de inicio de operación del proyecto (e)	Fecha de vencimiento (f)	Monto de la inversión pactado (g)	Plazo pactado (h)	Monto promedio mensual del pago de la contraprestación (i)	Monto promedio mensual del pago de la contraprestación correspondiente al pago de inversión (j)	Monto pagado de la inversión al 31 DE DICIEMBRE DE 2022 (k)	Monto pagado de la inversión actualizado al 31 DE DICIEMBRE DE 2022 (l)	Saldo pendiente por pagar de la inversión al 31 DE DICIEMBRE DE 2022 (m = g ? l)
A. Asociaciones Público Privadas (APP's)										
(A=a+b+c+d)				0	0	0	0	0	0	0
a) APP 1				0	0	0	0	0	0	0
b) APP 2				0	0	0	0	0	0	0
c) APP 3				0	0	0	0	0	0	0
d) APP XX				0	0	0	0	0	0	0
B. Otros Instrumentos (B=a+b+c+d)				0	0	0	0	0	0	0
a) Otro Instrumento 1				0	0	0	0	0	0	0
b) Otro Instrumento 2				0	0	0	0	0	0	0
c) Otro Instrumento 3				0	0	0	0	0	0	0
d) Otro Instrumento XX				0	0	0	0	0	0	0
C. Total de Obligaciones Diferentes de Financiamiento (C=A+B)				0	0	0	0	0	0	0

Bajo protesta de decir verdad declaramos que los Estados Financieros y sus Notas son razonablemente correctos y son responsabilidad del emisor.



ENTE PÚBLICO: INSTITUTO PROMOTOR DE FERIAS DE YUCATÁN
Balance Presupuestario - LDF
Del 1 de enero al 31 de marzo de 2023
(PESOS)

Concepto (c)	Estimado/ Aprobado(d)	Devengado	Recaudado/ Pagado
A. Ingresos Totales (A = A1+A2+A3)	\$91,882,312.00	\$2,666,650.50	\$1,516,650.50
A1. Ingresos de Libre Disposición	\$91,882,312.00	\$2,666,650.50	\$1,516,650.50
A2. Transferencias Federales Etiquetadas	\$0.00	\$0.00	\$0.00
A3. Financiamiento Neto	\$0.00	\$0.00	\$0.00
B. Egresos Presupuestarios (B = B1+B2)	\$91,882,312.00	\$6,012,244.95	\$6,012,244.95
B1. Gasto No Etiquetado (sin incluir Amortización de la Deuda Pública)	\$91,882,312.00	\$6,012,244.95	\$6,012,244.95
B2. Gasto Etiquetado (sin incluir Amortización de la Deuda Pública)	\$0.00	\$0.00	\$0.00
C. Remanentes del Ejercicio Anterior (C = C1 + C2)	\$0.00	\$3,345,594.45	\$4,495,594.45
C1. Remanentes de Ingresos de Libre Disposición aplicados en el periodo	\$0.00	\$3,345,594.45	\$4,495,594.45
C2. Remanentes de Transferencias Federales Etiquetadas aplicados en el periodo	\$0.00	\$0.00	\$0.00
I. Balance Presupuestario (I = A - B + C)	\$0.00	\$0.00	\$0.00
II. Balance Presupuestario sin Financiamiento Neto (II = I - A3)	\$0.00	\$0.00	\$0.00
III. Balance Presupuestario sin Financiamiento Neto y sin Remanentes del Ejercicio Anterior (III= II - C)	\$0.00	-\$3,345,594.45	-\$4,495,594.45
Concepto	Aprobado	Devengado	Pagado
E. Intereses, Comisiones y Gastos de la Deuda (E = E1+ E2)	\$0.00	\$0.00	\$0.00
E1. Intereses, Comisiones y Gastos de la Deuda con Gasto No Etiquetado	\$0.00	\$0.00	\$0.00
E2. Intereses, Comisiones y Gastos de la Deuda con Gasto Etiquetado	\$0.00	\$0.00	\$0.00
IV. Balance Primario (IV = III + E)	\$0.00	-\$3,345,594.45	-\$4,495,594.45
Concepto	Estimado/ Aprobado	Devengado	Pagado Recaudado/
F. Financiamiento (F = F1 + F2)	\$0.00	\$0.00	\$0.00
F1. Financiamiento con Fuente de Pago de Ingresos de Libre Disposición	\$0.00	\$0.00	\$0.00
F2. Financiamiento con Fuente de Pago de Transferencias Federales Etiquetadas	\$0.00	\$0.00	\$0.00
G. Amortización de la Deuda (G = G1 + G2)	\$0.00	\$0.00	\$0.00
G1. Amortización de la Deuda Pública con Gasto No Etiquetado	\$0.00	\$0.00	\$0.00
G2. Amortización de la Deuda Pública con Gasto Etiquetado	\$0.00	\$0.00	\$0.00
A3. Financiamiento Neto (A3 = F- G)	\$0.00	\$0.00	\$0.00
Concepto	Estimado/ Aprobado	Devengado	Recaudado/ Pagado
A1. Ingresos de Libre Disposición	\$91,882,312.00	\$2,666,650.50	\$1,516,650.50
A3.1 Financiamiento Neto con Fuente de Pago de Ingresos de Libre Disposición (A3.1 = F1- G1)	\$0.00	\$0.00	\$0.00
F1. Financiamiento con Fuente de Pago de Ingresos de Libre Disposición	\$0.00	\$0.00	\$0.00
G1. Amortización de la Deuda Pública con Gasto No Etiquetado	\$0.00	\$0.00	\$0.00



ENTE PÚBLICO: INSTITUTO PROMOTOR DE FERIAS DE YUCATÁN
Balance Presupuestario - LDF
Del 1 de enero al 31 de marzo de 2023
(PESOS)

B1. Gasto No Etiquetado (sin incluir Amortización de la Deuda Pública)	\$91,882,312.00	\$6,012,244.95	\$6,012,244.95
C1. Remanentes de Ingresos de Libre Disposición aplicados en el periodo	\$0.00	\$3,345,594.45	\$4,495,594.45
V. Balance Presupuestario de Recursos Disponibles (V = A1 + A3.1 -- B 1 + C1)	\$0.00	\$0.00	\$0.00
VI. Balance Presupuestario de Recursos Disponibles sin Financiamiento Neto (VI = V- A3.1)	\$0.00	\$0.00	\$0.00
Concepto	Estimado/ Aprobado	Devengado	Recaudado/ Pagado
A2. Transferencias Federales Etiquetadas	\$0.00	\$0.00	\$0.00
A3.2 Financiamiento Neto con Fuente de Pago de Transferencias Federales Etiquetadas (A3.2 = F2 - G2)	\$0.00	\$0.00	\$0.00
F2. Financiamiento con Fuente de Pago de Transferencias Federales Etiquetadas	\$0.00	\$0.00	\$0.00
G2. Amortización de la Deuda Pública con Gasto Etiquetado	\$0.00	\$0.00	\$0.00
B2. Gasto Etiquetado (sin incluir Amortización de la Deuda Pública)	\$0.00	\$0.00	\$0.00
C2. Remanentes de Transferencias Federales Etiquetadas aplicados en el periodo	\$0.00	\$0.00	\$0.00
VII. Balance Presupuestario de Recursos Etiquetados (VII = A2 + A3.2 - B2 + C2)	\$0.00	\$0.00	\$0.00
VIII. Balance Presupuestario de Recursos Etiquetados sin Financiamiento Neto (VIII = VII - A3.2)	\$0.00	\$0.00	\$0.00

Bajo protesta de decir verdad declaramos que los Estados Financieros y sus Notas son razonablemente correctos y son responsabilidad del emisor.



ENTE PÚBLICO: INSTITUTO PROMOTOR DE FERIAS DE YUCATÁN
Estado Analítico de Ingresos Detallado - LDF
Del 1 de enero al 31 de marzo de 2023
(PESOS)

Concepto (c)	Estimado (d)	Ampliaciones/ (Reducciones)	Ingreso Modificado	Devengado	Recaudado	Diferencia (e)
a1) Fondo de Aportaciones para la Nómina Educativa y Gasto Operativo	\$0.00	\$0.00	\$0.00	\$0.00	\$0.00	\$0.00
a2) Fondo de Aportaciones para los Servicios de Salud	\$0.00	\$0.00	\$0.00	\$0.00	\$0.00	\$0.00
a3) Fondo de Aportaciones para la Infraestructura Social	\$0.00	\$0.00	\$0.00	\$0.00	\$0.00	\$0.00
a4) Fondo de Aportaciones para el Fortalecimiento de los Municipios y de las Demarcaciones Territoriales del Distrito Federal	\$0.00	\$0.00	\$0.00	\$0.00	\$0.00	\$0.00
a5) Fondo de Aportaciones Múltiples	\$0.00	\$0.00	\$0.00	\$0.00	\$0.00	\$0.00
a6) Fondo de Aportaciones para la Educación Tecnológica y de Adultos	\$0.00	\$0.00	\$0.00	\$0.00	\$0.00	\$0.00
a7) Fondo de Aportaciones para la Seguridad Pública de los Estados y del Distrito Federal	\$0.00	\$0.00	\$0.00	\$0.00	\$0.00	\$0.00
a8) Fondo de Aportaciones para el Fortalecimiento de las Entidades Federativas	\$0.00	\$0.00	\$0.00	\$0.00	\$0.00	\$0.00
B. Convenios (B=b1+b2+b3+b4)	\$0.00	\$0.00	\$0.00	\$0.00	\$0.00	\$0.00
b1) Convenios de Protección Social en Salud	\$0.00	\$0.00	\$0.00	\$0.00	\$0.00	\$0.00
b2) Convenios de Descentralización	\$0.00	\$0.00	\$0.00	\$0.00	\$0.00	\$0.00
b3) Convenios de Reasignación	\$0.00	\$0.00	\$0.00	\$0.00	\$0.00	\$0.00
b4) Otros Convenios y Subsidios	\$0.00	\$0.00	\$0.00	\$0.00	\$0.00	\$0.00
C. Fondos Distintos de Aportaciones (C=c1+c2)	\$0.00	\$0.00	\$0.00	\$0.00	\$0.00	\$0.00
c1) Fondo para Entidades Federativas y Municipios Productores de Hidrocarburos	\$0.00	\$0.00	\$0.00	\$0.00	\$0.00	\$0.00
c2) Fondo Minero	\$0.00	\$0.00	\$0.00	\$0.00	\$0.00	\$0.00
D. Transferencias, Subsidios y Subvenciones, y Pensiones y Jubilaciones	\$0.00	\$0.00	\$0.00	\$0.00	\$0.00	\$0.00
E. Otras Transferencias Federales Etiquetadas	\$0.00	\$0.00	\$0.00	\$0.00	\$0.00	\$0.00
II. Total de Transferencias Federales Etiquetadas (II = A + B + C + D + E)	\$0.00	\$0.00	\$0.00	\$0.00	\$0.00	\$0.00
III. Ingresos Derivados de Financiamientos (III = A)	\$0.00	\$0.00	\$0.00	\$0.00	\$0.00	\$0.00
A. Ingresos Derivados de Financiamientos	\$0.00	\$0.00	\$0.00	\$0.00	\$0.00	\$0.00
IV. Total de Ingresos (IV = I + II + III)	\$91,882,312.00	\$0.00	\$91,882,312.00	\$2,666,650.50	\$1,516,650.50	-\$90,365,661.50
Datos Informativos	\$0.00	\$0.00	\$0.00	\$0.00	\$0.00	\$0.00
1. Ingresos Derivados de Financiamientos con Fuente de Pago de Ingresos de Libre Disposición	\$0.00	\$0.00	\$0.00	\$0.00	\$0.00	\$0.00
2. Ingresos Derivados de Financiamientos con Fuente de Pago de Transferencias Federales Etiquetadas	\$0.00	\$0.00	\$0.00	\$0.00	\$0.00	\$0.00
3. Ingresos Derivados de Financiamientos (3 = 1 + 2)	\$0.00	\$0.00	\$0.00	\$0.00	\$0.00	\$0.00

Bajo protesta de decir verdad declaramos que los Estados Financieros y sus Notas son razonablemente correctos y son responsabilidad del emisor.



ENTE PÚBLICO: INSTITUTO PROMOTOR DE FERIAS DE YUCATÁN
 Estado Analítico del Ejercicio del Presupuesto de Egresos Detallado - LDF
 Clasificación por Objeto del Gasto (Capítulo y Concepto)
 Del 1 de enero al 31 de marzo de 2023
 (PESOS)

Concepto (c)	Aprobado (d)	Ampliaciones/ (Reducciones)	Egresos			Subejercido (e)
			Modificado	Devengado	Pagado	
h1) Participaciones	\$0.00	\$0.00	\$0.00	\$0.00	\$0.00	\$0.00
h2) Aportaciones	\$0.00	\$0.00	\$0.00	\$0.00	\$0.00	\$0.00
h3) Convenios	\$0.00	\$0.00	\$0.00	\$0.00	\$0.00	\$0.00
I. Deuda Pública (I=i1+i2+i3+i4+i5+i6+i7)	\$0.00	\$0.00	\$0.00	\$0.00	\$0.00	\$0.00
i1) Amortización de la Deuda Pública	\$0.00	\$0.00	\$0.00	\$0.00	\$0.00	\$0.00
i2) Intereses de la Deuda Pública	\$0.00	\$0.00	\$0.00	\$0.00	\$0.00	\$0.00
i3) Comisiones de la Deuda Pública	\$0.00	\$0.00	\$0.00	\$0.00	\$0.00	\$0.00
i4) Gastos de la Deuda Pública	\$0.00	\$0.00	\$0.00	\$0.00	\$0.00	\$0.00
i5) Costo por Coberturas	\$0.00	\$0.00	\$0.00	\$0.00	\$0.00	\$0.00
i6) Apoyos Financieros	\$0.00	\$0.00	\$0.00	\$0.00	\$0.00	\$0.00
i7) Adeudos de Ejercicios Fiscales Anteriores (ADEFAS)	\$0.00	\$0.00	\$0.00	\$0.00	\$0.00	\$0.00
III. Total de Egresos (III = I + II)	\$91,882,312.00	\$3,750,000.00	\$95,632,312.00	\$6,012,244.95	\$6,012,244.95	\$89,620,067.05

Bajo protesta de decir verdad declaramos que los Estados Financieros y sus Notas son razonablemente correctos y son responsabilidad del emisor.



ENTE PÚBLICO: INSTITUTO PROMOTOR DE FERIAS DE YUCATÁN
 Estado Analítico del Ejercicio del Presupuesto de Egresos Detallado - LDF
 Clasificación Administrativa
 Del 1 de enero al 31 de marzo de 2023
 (PESOS)

Concepto (c)	Aprobado (d)	Ampliaciones/ (Reducciones)	Egresos			Subejercido (e)
			Modificado	Devengado	Pagado	
I. Gasto No Etiquetado	\$91,882,312.00	\$3,750,000.00	\$95,632,312.00	\$6,012,244.95	\$6,012,244.95	\$89,620,067.05
INSTITUTO PROMOTOR DE FERIAS DE YUCATÁN	\$91,882,312.00	\$3,750,000.00	\$95,632,312.00	\$6,012,244.95	\$6,012,244.95	\$89,620,067.05
II. Gasto Etiquetado	\$0.00	\$0.00	\$0.00	\$0.00	\$0.00	\$0.00
INSTITUTO PROMOTOR DE FERIAS DE YUCATÁN	\$0.00	\$0.00	\$0.00	\$0.00	\$0.00	\$0.00
III. Total de Egresos (III = I + II)	\$91,882,312.00	\$3,750,000.00	\$95,632,312.00	\$6,012,244.95	\$6,012,244.95	\$89,620,067.05

Bajo protesta de decir verdad declaramos que los Estados Financieros y sus Notas son razonablemente correctos y son responsabilidad del emisor.



ENTE PÚBLICO: INSTITUTO PROMOTOR DE FERIAS DE YUCATÁN
Estado Analítico del Ejercicio del Presupuesto de Egresos Detallado - LDF
Clasificación Funcional (Finalidad y Función)
Del 1 de enero al 31 de marzo de 2023
(PESOS)

Concepto (c)	Aprobado (d)	Ampliaciones/ (Reducciones)	Egresos			Subejercido (e)
			Modificado	Devengado	Pagado	
III. Total de Egresos (III = I + II)	\$91,882,312.00	\$3,750,000.00	\$95,632,312.00	\$6,012,244.95	\$6,012,244.95	\$89,620,067.05

Bajo protesta de decir verdad declaramos que los Estados Financieros y sus Notas son razonablemente correctos y son responsabilidad del emisor.



ENTE PÚBLICO: INSTITUTO PROMOTOR DE FERIAS DE YUCATÁN
 Estado Analítico del Ejercicio del Presupuesto de Egresos Detallado - LDF
 Clasificación de Servicios Personales por Categoría
 Del 1 de enero al 31 de marzo de 2023
 (PESOS)

Concepto (c)	Aprobado (d)	Ampliaciones/ (Reducciones)	Egresos			Subejercido (e)
			Modificado	Devengado	Pagado	
I. Gasto No Etiquetado (I=A+B+C+D+E+F)	\$0.00	\$0.00	\$0.00	\$1,152,738.72	\$1,152,738.72	-\$1,152,738.72
A. Personal Administrativo y de Servicio Público	\$0.00	\$0.00	\$0.00	\$1,152,738.72	\$1,152,738.72	-\$1,152,738.72
B. Magisterio	\$0.00	\$0.00	\$0.00	\$0.00	\$0.00	\$0.00
C. Servicios de Salud (C=c1+c2)	\$0.00	\$0.00	\$0.00	\$0.00	\$0.00	\$0.00
c1) Personal Administrativo	\$0.00	\$0.00	\$0.00	\$0.00	\$0.00	\$0.00
c2) Personal Médico, Paramédico y afín	\$0.00	\$0.00	\$0.00	\$0.00	\$0.00	\$0.00
D. Seguridad Pública	\$0.00	\$0.00	\$0.00	\$0.00	\$0.00	\$0.00
E. Gastos asociados a la implementación de nuevas leyes federales o reformas a las mismas (E = e1 + e2)	\$0.00	\$0.00	\$0.00	\$0.00	\$0.00	\$0.00
e1) Nombre del Programa o Ley 1	\$0.00	\$0.00	\$0.00	\$0.00	\$0.00	\$0.00
e2) Nombre del Programa o Ley 2	\$0.00	\$0.00	\$0.00	\$0.00	\$0.00	\$0.00
F. Sentencias laborales definitivas	\$0.00	\$0.00	\$0.00	\$0.00	\$0.00	\$0.00
II. Gasto Etiquetado (II=A+B+C+D+E+F)	\$0.00	\$0.00	\$0.00	\$0.00	\$0.00	\$0.00
A. Personal Administrativo y de Servicio Público	\$0.00	\$0.00	\$0.00	\$0.00	\$0.00	\$0.00
B. Magisterio	\$0.00	\$0.00	\$0.00	\$0.00	\$0.00	\$0.00
C. Servicios de Salud (C=c1+c2)	\$0.00	\$0.00	\$0.00	\$0.00	\$0.00	\$0.00
c1) Personal Administrativo	\$0.00	\$0.00	\$0.00	\$0.00	\$0.00	\$0.00
c2) Personal Médico, Paramédico y afín	\$0.00	\$0.00	\$0.00	\$0.00	\$0.00	\$0.00
D. Seguridad Pública	\$0.00	\$0.00	\$0.00	\$0.00	\$0.00	\$0.00
E. Gastos asociados a la implementación de nuevas leyes federales o reformas a las mismas (E = e1 + e2)	\$0.00	\$0.00	\$0.00	\$0.00	\$0.00	\$0.00
e1) Nombre del Programa o Ley 1	\$0.00	\$0.00	\$0.00	\$0.00	\$0.00	\$0.00
e2) Nombre del Programa o Ley 2	\$0.00	\$0.00	\$0.00	\$0.00	\$0.00	\$0.00
F. Sentencias laborales definitivas	\$0.00	\$0.00	\$0.00	\$0.00	\$0.00	\$0.00
III. Total del Gasto en Servicios Personales (III = I + II)	\$0.00	\$0.00	\$0.00	\$1,152,738.72	\$1,152,738.72	-\$1,152,738.72

Bajo protesta de decir verdad declaramos que los Estados Financieros y sus Notas son razonablemente correctos y son responsabilidad del emisor.



ENTE PÚBLICO: INSTITUTO PROMOTOR DE FERIAS DE YUCATÁN
Proyecciones de Ingresos - LDF
(PESOS)
(CIFRAS NOMINALES)

Concepto (b)	Año en cuestión 2022	2023	2024	2025	2026	2027
1. Ingresos de Libre Disposición (1=A+B+C+D+E+F+G+H+I+J+K+L)	\$0.00	\$0.00	\$0.00	\$0.00	\$0.00	\$0.00
A. Impuestos	\$0.00	\$0.00	\$0.00	\$0.00	\$0.00	\$0.00
B. Cuotas y Aportaciones de Seguridad Social	\$0.00	\$0.00	\$0.00	\$0.00	\$0.00	\$0.00
C. Contribuciones de Mejoras	\$0.00	\$0.00	\$0.00	\$0.00	\$0.00	\$0.00
D. Derechos	\$0.00	\$0.00	\$0.00	\$0.00	\$0.00	\$0.00
E. Productos	\$0.00	\$0.00	\$0.00	\$0.00	\$0.00	\$0.00
F. Aprovechamientos	\$0.00	\$0.00	\$0.00	\$0.00	\$0.00	\$0.00
G. Ingresos por Ventas de Bienes y Prestación de Servicios	\$0.00	\$0.00	\$0.00	\$0.00	\$0.00	\$0.00
H. Participaciones	\$0.00	\$0.00	\$0.00	\$0.00	\$0.00	\$0.00
I. Incentivos Derivados de la Colaboración Fiscal	\$0.00	\$0.00	\$0.00	\$0.00	\$0.00	\$0.00
J. Transferencias y Asignaciones	\$0.00	\$0.00	\$0.00	\$0.00	\$0.00	\$0.00
K. Convenios	\$0.00	\$0.00	\$0.00	\$0.00	\$0.00	\$0.00
L. Otros Ingresos de Libre Disposición	\$0.00	\$0.00	\$0.00	\$0.00	\$0.00	\$0.00
2. Transferencias Federales Etiquetadas (2=A+B+C+D+E)	\$0.00	\$0.00	\$0.00	\$0.00	\$0.00	\$0.00
A. Aportaciones	\$0.00	\$0.00	\$0.00	\$0.00	\$0.00	\$0.00
B. Convenios	\$0.00	\$0.00	\$0.00	\$0.00	\$0.00	\$0.00
C. Fondos Distintos de Aportaciones	\$0.00	\$0.00	\$0.00	\$0.00	\$0.00	\$0.00
D. Transferencias, Asignaciones, Subsidios y Subvenciones, y Pensiones y Jubilaciones	\$0.00	\$0.00	\$0.00	\$0.00	\$0.00	\$0.00
E. Otras Transferencias Federales Etiquetadas	\$0.00	\$0.00	\$0.00	\$0.00	\$0.00	\$0.00
3. Ingresos Derivados de Financiamientos (3=A)	\$0.00	\$0.00	\$0.00	\$0.00	\$0.00	\$0.00
A. Ingresos Derivados de Financiamientos	\$0.00	\$0.00	\$0.00	\$0.00	\$0.00	\$0.00
4. Total de Ingresos Projectados (4=1+2+3)	\$0.00	\$0.00	\$0.00	\$0.00	\$0.00	\$0.00
Datos Informativos	\$0.00	\$0.00	\$0.00	\$0.00	\$0.00	\$0.00
1. Ingresos Derivados de Financiamientos con Fuente de Pago de Recursos de Libre Disposición	\$0.00	\$0.00	\$0.00	\$0.00	\$0.00	\$0.00
2. Ingresos derivados de Financiamientos con Fuente de Pago de Transferencias Federales Etiquetadas	\$0.00	\$0.00	\$0.00	\$0.00	\$0.00	\$0.00
3. Ingresos Derivados de Financiamiento (3 = 1 + 2)	\$0.00	\$0.00	\$0.00	\$0.00	\$0.00	\$0.00

Bajo protesta de decir verdad declaramos que los Estados Financieros y sus Notas son razonablemente correctos y son responsabilidad del emisor.



ENTE PÚBLICO: INSTITUTO PROMOTOR DE FERIAS DE YUCATÁN
Proyecciones de Egresos - LDF
(PESOS)
(CIFRAS NOMINALES)

Concepto (b)	Año en cuestion 2022	2023	2024	2025	2026	2027
1. Gasto No Etiquetado (1=A+B+C+D+E+F+G+H+I)	\$0.00	\$0.00	\$0.00	\$0.00	\$0.00	\$0.00
A. Servicios Personales	\$0.00	\$0.00	\$0.00	\$0.00	\$0.00	\$0.00
B. Materiales y Suministros	\$0.00	\$0.00	\$0.00	\$0.00	\$0.00	\$0.00
C. Servicios Generales	\$0.00	\$0.00	\$0.00	\$0.00	\$0.00	\$0.00
D. Transferencias, Asignaciones, Subsidios y Otras Ayudas	\$0.00	\$0.00	\$0.00	\$0.00	\$0.00	\$0.00
E. Bienes Muebles, Inmuebles e Intangibles	\$0.00	\$0.00	\$0.00	\$0.00	\$0.00	\$0.00
F. Inversión Pública	\$0.00	\$0.00	\$0.00	\$0.00	\$0.00	\$0.00
G. Inversiones Financieras y Otras Provisiones	\$0.00	\$0.00	\$0.00	\$0.00	\$0.00	\$0.00
H. Participaciones y Aportaciones	\$0.00	\$0.00	\$0.00	\$0.00	\$0.00	\$0.00
I. Deuda Pública	\$0.00	\$0.00	\$0.00	\$0.00	\$0.00	\$0.00
2. Gasto Etiquetado (2=A+B+C+D+E+F+G+H+I)	\$0.00	\$0.00	\$0.00	\$0.00	\$0.00	\$0.00
A. Servicios Personales	\$0.00	\$0.00	\$0.00	\$0.00	\$0.00	\$0.00
B. Materiales y Suministros	\$0.00	\$0.00	\$0.00	\$0.00	\$0.00	\$0.00
C. Servicios Generales	\$0.00	\$0.00	\$0.00	\$0.00	\$0.00	\$0.00
D. Transferencias, Asignaciones, Subsidios y Otras Ayudas	\$0.00	\$0.00	\$0.00	\$0.00	\$0.00	\$0.00
E. Bienes Muebles, Inmuebles e Intangibles	\$0.00	\$0.00	\$0.00	\$0.00	\$0.00	\$0.00
F. Inversión Pública	\$0.00	\$0.00	\$0.00	\$0.00	\$0.00	\$0.00
G. Inversiones Financieras y Otras Provisiones	\$0.00	\$0.00	\$0.00	\$0.00	\$0.00	\$0.00
H. Participaciones y Aportaciones	\$0.00	\$0.00	\$0.00	\$0.00	\$0.00	\$0.00
I. Deuda Pública	\$0.00	\$0.00	\$0.00	\$0.00	\$0.00	\$0.00
3. Total de Egresos Projectados (3 = 1 + 2)	\$0.00	\$0.00	\$0.00	\$0.00	\$0.00	\$0.00

Bajo protesta de decir verdad declaramos que los Estados Financieros y sus Notas son razonablemente correctos y son responsabilidad del emisor.



ENTE PÚBLICO: INSTITUTO PROMOTOR DE FERIAS DE YUCATÁN
Resultados de Ingresos - LDF
(PESOS)

Concepto (b)	2018	2019	2020	2021	2022	2023
1. Ingresos de Libre Disposición (1=A+B+C+D+E+F+G+H+I+J+K+L)	\$67,944,052.21	\$45,358,554.44	\$10,449,712.22	\$3,381,911.81	\$159,146,854.05	\$2,666,650.50
A. Impuestos	\$0.00	\$0.00	\$0.00	\$0.00	\$0.00	\$0.00
B. Cuotas y Aportaciones de Seguridad Social	\$0.00	\$0.00	\$0.00	\$0.00	\$0.00	\$0.00
C. Contribuciones de Mejoras	\$0.00	\$0.00	\$0.00	\$0.00	\$0.00	\$0.00
D. Derechos	\$0.00	\$0.00	\$0.00	\$0.00	\$0.00	\$0.00
E. Productos	\$0.00	\$19,921.13	\$4,328.00	\$5,768.74	\$44,652.63	\$11,269.51
F. Aprovechamientos	\$0.00	\$0.00	\$0.00	\$0.00	\$0.00	\$0.00
G. Ingresos por Ventas de Bienes y Prestación de Servicios	\$62,744,052.21	\$44,347,627.31	\$2,055,262.80	\$352,762.32	\$50,946,788.46	\$2,655,380.99
H. Participaciones	\$0.00	\$0.00	\$0.00	\$0.00	\$0.00	\$0.00
I. Incentivos Derivados de la Colaboración Fiscal	\$0.00	\$0.00	\$0.00	\$0.00	\$0.00	\$0.00
J. Transferencias y Asignaciones	\$5,200,000.00	\$991,006.00	\$8,390,121.42	\$3,023,380.75	\$108,155,412.96	\$0.00
K. Convenios	\$0.00	\$0.00	\$0.00	\$0.00	\$0.00	\$0.00
L. Otros Ingresos de Libre Disposición	\$0.00	\$0.00	\$0.00	\$0.00	\$0.00	\$0.00
2. Transferencias Federales Etiquetadas (2=A+B+C+D+E)	\$0.00	\$0.00	\$0.00	\$0.00	\$0.00	\$0.00
A. Aportaciones	\$0.00	\$0.00	\$0.00	\$0.00	\$0.00	\$0.00
B. Convenios	\$0.00	\$0.00	\$0.00	\$0.00	\$0.00	\$0.00
C. Fondos Distintos de Aportaciones	\$0.00	\$0.00	\$0.00	\$0.00	\$0.00	\$0.00
D. Transferencias, Asignaciones, Subsidios y Subvenciones, y Pensiones	\$0.00	\$0.00	\$0.00	\$0.00	\$0.00	\$0.00
Jubilaciones	\$0.00	\$0.00	\$0.00	\$0.00	\$0.00	\$0.00
E. Otras Transferencias Federales Etiquetadas	\$0.00	\$0.00	\$0.00	\$0.00	\$0.00	\$0.00
3. Ingresos Derivados de Financiamientos (3=A)	\$11,500,000.00	\$0.00	\$0.00	\$0.00	\$0.00	\$0.00
A. Ingresos Derivados de Financiamientos	\$11,500,000.00	\$0.00	\$0.00	\$0.00	\$0.00	\$0.00
4. Total de Resultados de Ingresos (4=1+2+3)	\$79,444,052.21	\$45,358,554.44	\$10,449,712.22	\$3,381,911.81	\$159,146,854.05	\$2,666,650.50
Datos Informativos	\$0.00	\$0.00	\$0.00	\$0.00	\$0.00	\$0.00
1. Ingresos Derivados de Financiamientos con Fuente de Pago de Recursos de Libre Disposición	\$11,500,000.00	\$0.00	\$0.00	\$0.00	\$0.00	\$0.00
2. Ingresos derivados de Financiamientos con Fuente de Pago de Transferencias Federales Etiquetadas	\$0.00	\$0.00	\$0.00	\$0.00	\$0.00	\$0.00
3. Ingresos Derivados de Financiamiento (3 = 1 + 2)	\$11,500,000.00	\$0.00	\$0.00	\$0.00	\$0.00	\$0.00

Bajo protesta de decir verdad declaramos que los Estados Financieros y sus Notas son razonablemente correctos y son responsabilidad del emisor.



ENTE PÚBLICO: INSTITUTO PROMOTOR DE FERIAS DE YUCATÁN
Resultados de Egresos - LDF
(PESOS)

Concepto (b)	2018	2019	2020	2021	2022	2023
1. Gasto No Etiquetado (1=A+B+C+D+E+F+G+H+I)	\$56,568,001.00	\$48,307,490.30	\$15,929,585.48	\$13,298,366.80	\$121,368,837.15	\$6,012,244.95
A. Servicios Personales	\$13,910,220.63	\$14,593,256.88	\$12,589,707.30	\$10,906,548.36	\$13,224,153.13	\$3,130,107.71
B. Materiales y Suministros	\$3,981,030.74	\$6,069,136.20	\$631,250.22	\$256,329.78	\$3,966,492.89	\$60,169.87
C. Servicios Generales	\$38,593,234.00	\$27,239,368.72	\$2,708,627.96	\$2,135,488.66	\$64,178,191.14	\$2,821,967.37
D. Transferencias, Asignaciones, Subsidios y Otras Ayudas	\$0.00	\$0.00	\$0.00	\$0.00	\$0.00	\$0.00
E. Bienes Muebles, Inmuebles e Intangibles	\$83,515.63	\$405,728.50	\$0.00	\$0.00	\$0.00	\$0.00
F. Inversión Pública	\$0.00	\$0.00	\$0.00	\$0.00	\$39,999,999.99	\$0.00
G. Inversiones Financieras y Otras Provisiones	\$0.00	\$0.00	\$0.00	\$0.00	\$0.00	\$0.00
H. Participaciones y Aportaciones	\$0.00	\$0.00	\$0.00	\$0.00	\$0.00	\$0.00
I. Deuda Pública	\$0.00	\$0.00	\$0.00	\$0.00	\$0.00	\$0.00
2. Gasto Etiquetado (2=A+B+C+D+E+F+G+H+I)	\$0.00	\$0.00	\$0.00	\$0.00	\$0.00	\$0.00
A. Servicios Personales	\$0.00	\$0.00	\$0.00	\$0.00	\$0.00	\$0.00
B. Materiales y Suministros	\$0.00	\$0.00	\$0.00	\$0.00	\$0.00	\$0.00
C. Servicios Generales	\$0.00	\$0.00	\$0.00	\$0.00	\$0.00	\$0.00
D. Transferencias, Asignaciones, Subsidios y Otras Ayudas	\$0.00	\$0.00	\$0.00	\$0.00	\$0.00	\$0.00
E. Bienes Muebles, Inmuebles e Intangibles	\$0.00	\$0.00	\$0.00	\$0.00	\$0.00	\$0.00
F. Inversión Pública	\$0.00	\$0.00	\$0.00	\$0.00	\$0.00	\$0.00
G. Inversiones Financieras y Otras Provisiones	\$0.00	\$0.00	\$0.00	\$0.00	\$0.00	\$0.00
H. Participaciones y Aportaciones	\$0.00	\$0.00	\$0.00	\$0.00	\$0.00	\$0.00
I. Deuda Pública	\$0.00	\$0.00	\$0.00	\$0.00	\$0.00	\$0.00
3. Total del Resultado de Egresos (3=1+2)	\$56,568,001.00	\$48,307,490.30	\$15,929,585.48	\$13,298,366.80	\$121,368,837.15	\$6,012,244.95

Bajo protesta de decir verdad declaramos que los Estados Financieros y sus Notas son razonablemente correctos y son responsabilidad del emisor.



ENTE PÚBLICO: INSTITUTO PROMOTOR DE FERIAS DE YUCATÁN
Informe sobre Estudios Actuariales - LDF

Concepto (b)	Pensiones y jubilaciones	Salud	Riesgos de trabajo	Invalidez y vida	Otras prestaciones sociales
Tipo de Sistema	\$0.00	\$0.00	\$0.00	\$0.00	\$0.00
Prestación laboral o Fondo general para trabajadores del estado o municipio	\$0.00	\$0.00	\$0.00	\$0.00	\$0.00
Beneficio definido, Contribución definida o Mixto	\$0.00	\$0.00	\$0.00	\$0.00	\$0.00
Población afiliada	\$0.00	\$0.00	\$0.00	\$0.00	\$0.00
Activos	\$0.00	\$0.00	\$0.00	\$0.00	\$0.00
Edad máxima	\$0.00	\$0.00	\$0.00	\$0.00	\$0.00
Edad mínima	\$0.00	\$0.00	\$0.00	\$0.00	\$0.00
Edad promedio	\$0.00	\$0.00	\$0.00	\$0.00	\$0.00
Pensionados y Jubilados	\$0.00	\$0.00	\$0.00	\$0.00	\$0.00
Edad máxima	\$0.00	\$0.00	\$0.00	\$0.00	\$0.00
Edad mínima	\$0.00	\$0.00	\$0.00	\$0.00	\$0.00
Edad promedio	\$0.00	\$0.00	\$0.00	\$0.00	\$0.00
Beneficiarios	\$0.00	\$0.00	\$0.00	\$0.00	\$0.00
Promedio de años de servicio (trabajadores activos)	\$0.00	\$0.00	\$0.00	\$0.00	\$0.00
Aportación individual al plan de pensión como % del salario	\$0.00	\$0.00	\$0.00	\$0.00	\$0.00
Aportación del ente público al plan de pensión como % del salario	\$0.00	\$0.00	\$0.00	\$0.00	\$0.00
Crecimiento esperado de los pensionados y jubilados (como %)	\$0.00	\$0.00	\$0.00	\$0.00	\$0.00
Crecimiento esperado de los activos (como %)	\$0.00	\$0.00	\$0.00	\$0.00	\$0.00
Edad de Jubilación o Pensión	\$0.00	\$0.00	\$0.00	\$0.00	\$0.00
Esperanza de vida	\$0.00	\$0.00	\$0.00	\$0.00	\$0.00
Ingresos del Fondo	\$0.00	\$0.00	\$0.00	\$0.00	\$0.00
Ingresos Anuales al Fondo de Pensiones	\$0.00	\$0.00	\$0.00	\$0.00	\$0.00
Nómina anual	\$0.00	\$0.00	\$0.00	\$0.00	\$0.00
Activos	\$0.00	\$0.00	\$0.00	\$0.00	\$0.00
Pensionados y Jubilados	\$0.00	\$0.00	\$0.00	\$0.00	\$0.00
Beneficiarios de Pensionados y Jubilados	\$0.00	\$0.00	\$0.00	\$0.00	\$0.00
Monto mensual por pensión	\$0.00	\$0.00	\$0.00	\$0.00	\$0.00
Máximo	\$0.00	\$0.00	\$0.00	\$0.00	\$0.00
Mínimo	\$0.00	\$0.00	\$0.00	\$0.00	\$0.00
Promedio	\$0.00	\$0.00	\$0.00	\$0.00	\$0.00
Monto de la reserva	\$0.00	\$0.00	\$0.00	\$0.00	\$0.00
Valor presente de las obligaciones	\$0.00	\$0.00	\$0.00	\$0.00	\$0.00
Pensiones y Jubilaciones en curso de pago	\$0.00	\$0.00	\$0.00	\$0.00	\$0.00
Generación actual	\$0.00	\$0.00	\$0.00	\$0.00	\$0.00
Generaciones futuras	\$0.00	\$0.00	\$0.00	\$0.00	\$0.00
Valor presente de las contribuciones asociadas a los sueldos futuros de cotización X%	\$0.00	\$0.00	\$0.00	\$0.00	\$0.00
Generación actual	\$0.00	\$0.00	\$0.00	\$0.00	\$0.00
Generaciones futuras	\$0.00	\$0.00	\$0.00	\$0.00	\$0.00
Valor presente de aportaciones futuras	\$0.00	\$0.00	\$0.00	\$0.00	\$0.00
Generación actual	\$0.00	\$0.00	\$0.00	\$0.00	\$0.00
Generaciones futuras	\$0.00	\$0.00	\$0.00	\$0.00	\$0.00
Otros Ingresos	\$0.00	\$0.00	\$0.00	\$0.00	\$0.00
Deficit/superávit actuarial	\$0.00	\$0.00	\$0.00	\$0.00	\$0.00
Generación actual	\$0.00	\$0.00	\$0.00	\$0.00	\$0.00
Generaciones futuras	\$0.00	\$0.00	\$0.00	\$0.00	\$0.00
Periodo de suficiencia	\$0.00	\$0.00	\$0.00	\$0.00	\$0.00
Año de descapitalización	\$0.00	\$0.00	\$0.00	\$0.00	\$0.00
Tasa de rendimiento	\$0.00	\$0.00	\$0.00	\$0.00	\$0.00
Estudio actuarial	\$0.00	\$0.00	\$0.00	\$0.00	\$0.00
Año de elaboración del estudio actuarial	\$0.00	\$0.00	\$0.00	\$0.00	\$0.00
Empresa que elaboró el estudio actuarial	\$0.00	\$0.00	\$0.00	\$0.00	\$0.00

Bajo protesta de decir verdad declaramos que los Estados Financieros y sus Notas son razonablemente correctos y son responsabilidad del emisor.