



I. INFORMACIÓN CONTABLE



Ente Público: INSTITUTO PARA EL DESARROLLO DE LA CULTURA MAYA DEL ESTADO DE YUCATÁN
Estado de Actividades
Del 1o. de enero al 31 de marzo de 2023
(Cifras en Pesos)

Concepto	2023	2022
INGRESOS Y OTROS BENEFICIOS		
Ingresos de Gestión	\$171.32	\$430.60
Impuestos	\$0.00	\$0.00
Cuotas y Aportaciones de Seguridad Social	\$0.00	\$0.00
Contribuciones de Mejoras	\$0.00	\$0.00
Derechos	\$0.00	\$0.00
Productos	\$171.32	\$430.60
Aprovechamientos	\$0.00	\$0.00
Ingresos por Venta de Bienes y Prestación de Servicios	\$0.00	\$0.00
Participaciones, Aportaciones, Convenios, Incentivos Derivados de la Colaboración Fiscal, Fondos Distintos de Aportaciones, Transferencias, Asignaciones, Subsidios y Subvenciones, y Pensiones y Jubilaciones	\$3,914,038.00	\$14,962,422.85
Participaciones, Aportaciones, Convenios, Incentivos Derivados de la Colaboración Fiscal y Fondos Distintos de Aportaciones	\$0.00	\$0.00
Transferencias, Asignaciones, Subsidios y Subvenciones, y Pensiones y Jubilaciones	\$3,914,038.00	\$14,962,422.85
Otros Ingresos y Beneficios	\$0.00	\$0.00
Ingresos Financieros	\$0.00	\$0.00
Incremento por Variación de Inventarios	\$0.00	\$0.00
Disminución del Exceso de Estimaciones por Pérdida o Deterioro u Obsolescencia	\$0.00	\$0.00
Disminución del Exceso de Provisiones	\$0.00	\$0.00
Otros Ingresos y Beneficios Varios	\$0.00	\$0.00
Total Ingresos y Otros Beneficios	\$3,914,209.32	\$14,962,853.45
GASTOS Y OTRAS PÉRDIDAS		
Gastos de Funcionamiento	\$3,021,337.70	\$14,332,329.90
Servicios Personales	\$2,631,749.60	\$12,356,574.86
Materiales y Suministros	\$65,644.87	\$187,271.11
Servicios Generales	\$323,943.23	\$1,788,483.93
Transferencias, Asignaciones, Subsidios y Otras Ayudas	\$0.00	\$274,446.55
Transferencias Internas y Asignaciones al Sector Público	\$0.00	\$0.00
Transferencias al Resto del Sector Público	\$0.00	\$0.00
Subsidios y Subvenciones	\$0.00	\$0.00
Ayudas Sociales	\$0.00	\$274,446.55
Pensionamientos y Jubilaciones	\$0.00	\$0.00
Transferencias a Fideicomisos, Mandatos y Contratos Análogos	\$0.00	\$0.00
Transferencias a la Seguridad Social	\$0.00	\$0.00
Donativos	\$0.00	\$0.00
Transferencias al Exterior	\$0.00	\$0.00
Participaciones y Aportaciones	\$0.00	\$0.00
Participaciones	\$0.00	\$0.00
Aportaciones	\$0.00	\$0.00
Convenios	\$0.00	\$0.00
Intereses, Comisiones y Otros Gastos de la Deuda Pública	\$0.00	\$0.00
Intereses de la Deuda Pública	\$0.00	\$0.00
Comisiones de la Deuda Pública	\$0.00	\$0.00
Gastos de la Deuda Pública	\$0.00	\$0.00
Costo por Coberturas	\$0.00	\$0.00
Apoyos Financieros	\$0.00	\$0.00
Otros Gastos y Pérdidas Extraordinarias	\$0.00	\$0.00
Estimaciones, Depreciaciones, Deterioros, Obsolescencia y Amortizaciones	\$0.00	\$0.00
Provisiones	\$0.00	\$0.00
Disminución de Inventarios	\$0.00	\$0.00
Otros Gastos	\$0.00	\$0.00
Inversión Pública	\$0.00	\$0.00
Inversión Pública no Capitalizable	\$0.00	\$0.00
Total Gastos y Otras Pérdidas	\$3,021,337.70	\$14,606,776.45
Resultado del Ejercicio (Ahorro / Desahorro)	\$892,871.62	\$356,077.00

Bajo protesta de decir verdad declaramos que los Estados Financieros y sus Notas son razonablemente correctos y son responsabilidad del emisor.



Ente Público: INSTITUTO PARA EL DESARROLLO DE LA CULTURA MAYA DEL ESTADO DE YUCATÁN
Estado de Situación Financiera
Al 31 de marzo de 2023
(Cifras en Pesos)

Concepto	2023	2022	Concepto	2023	2022
ACTIVO			PASIVO		
Activo Circulante			Pasivo Circulante		
Efectivo y Equivalentes	\$1,357,391.44	\$572,107.77	Cuentas por Pagar a Corto Plazo	\$18,213.69	\$8,140.81
Derechos a Recibir Efectivo o Equivalentes	\$410,879.12	\$329,140.19	Documentos por Pagar a Corto Plazo	\$447,261.13	\$483,183.03
Derechos a Recibir Bienes o Servicios	\$0.00	\$0.00	Porción a Corto Plazo de la Deuda Pública a Largo Plazo	\$0.00	\$0.00
Inventarios	\$0.00	\$0.00	Títulos y Valores a Corto Plazo	\$0.00	\$0.00
Almacenes	\$0.00	\$0.00	Pasivos Diferidos a Corto Plazo	\$0.00	\$0.00
Estimación por Pérdida o Deterioro de Activos Circulantes	\$0.00	\$0.00	Fondos y Bienes de Terceros en Garantía y/o Administración a Corto Plazo	\$0.00	\$0.00
Otros Activos Circulantes	\$0.00	\$0.00	Provisiones a Corto Plazo	\$0.00	\$0.00
Total de Activos Circulantes	\$1,768,270.56	\$901,247.96	Otros Pasivos a Corto Plazo	\$0.00	\$0.00
Activo No Circulante			Total de Pasivos Circulantes	\$465,474.82	\$491,323.84
Inversiones Financieras a Largo Plazo	\$0.00	\$0.00	Pasivo No Circulante		
Derechos a Recibir Efectivo o Equivalentes a Largo Plazo	\$0.00	\$0.00	Cuentas por Pagar a Largo Plazo	\$0.00	\$0.00
Bienes Inmuebles, Infraestructura y Construcciones en	\$0.00	\$0.00	Documentos por Pagar a Largo Plazo	\$0.00	\$0.00
Bienes Muebles	\$165,606.37	\$2,994,793.66	Deuda Pública a Largo Plazo	\$0.00	\$0.00
Activos Intangibles	\$0.00	\$0.00	Pasivos Diferidos a Largo Plazo	\$0.00	\$0.00
Depreciación, Deterioro y Amortización Acumulada de Bienes	\$0.00	-\$2,829,187.29	Fondos y Bienes de Terceros en Garantía y/o en Administración a Largo Plazo	\$0.00	\$0.00
Activos Diferidos	\$0.00	\$0.00	Provisiones a Largo Plazo	\$0.00	\$0.00
Estimación por Pérdida o Deterioro de Activos no Circulantes	\$0.00	\$0.00	Total de Pasivos No Circulantes	\$0.00	\$0.00
Otros Activos no Circulantes	\$0.00	\$0.00	Total Pasivo	\$465,474.82	\$491,323.84
Total de Activos No Circulantes	\$165,606.37	\$165,606.37	HACIENDA PÚBLICA / PATRIMONIO		
Total del Activo	\$1,933,876.93	\$1,066,854.33	Hacienda Pública / Patrimonio Contribuido	\$154,202.00	\$154,202.00
			Aportaciones	\$154,202.00	\$154,202.00
			Donaciones de Capital	\$0.00	\$0.00
			Actualización de la Hacienda Pública/Patrimonio	\$0.00	\$0.00
			Hacienda Pública / Patrimonio Generado	\$1,314,200.11	\$421,328.49
			Resultados del Ejercicio (Ahorro / Desahorro)	\$892,871.62	\$356,077.00
			Resultados de Ejercicios Anteriores	\$421,328.49	\$65,251.49
			Revalúos	\$0.00	\$0.00
			Reservas	\$0.00	\$0.00
			Rectificaciones de Resultados de Ejercicios Anteriores	\$0.00	\$0.00
			Exceso o Insuficiencia en la Actualización de la Hacienda Pública/Patrimonio	\$0.00	\$0.00
			Resultado por Posición Monetaria	\$0.00	\$0.00
			Resultado por Tenencia de Activos no Monetarios	\$0.00	\$0.00
			Total Hacienda Pública / Patrimonio	\$1,468,402.11	\$575,530.49
			Total del Pasivo y Hacienda Pública / Patrimonio	\$1,933,876.93	\$1,066,854.33

Bajo protesta de decir verdad declaramos que los Estados Financieros y sus Notas son razonablemente correctos y son responsabilidad del emisor.



Ente Público: INSTITUTO PARA EL DESARROLLO DE LA CULTURA MAYA DEL ESTADO DE YUCATÁN
Estado de Flujos de Efectivo
Del 1o. de enero al 31 de marzo de 2023
(Cifras en Pesos)

Concepto	2023	2022
Flujos de Efectivo de las Actividades de Operación		
Origen	\$3,914,209.32	\$15,172,817.17
Impuestos	\$0.00	\$0.00
Cuotas y Aportaciones de Seguridad Social	\$0.00	\$0.00
Contribuciones de Mejoras	\$0.00	\$0.00
Derechos	\$0.00	\$0.00
Productos	\$171.32	\$430.60
Aprovechamientos	\$0.00	\$0.00
Ingresos por Venta de Bienes y Prestación de Servicios	\$0.00	\$0.00
Participaciones, Aportaciones, Convenios, Incentivos Derivados de la Colaboración Fiscal y Fondos Distintos de Aportaciones	\$0.00	\$0.00
Transferencias, Asignaciones, Subsidios y Subvenciones, y Pensiones y Jubilaciones	\$3,914,038.00	\$14,962,422.85
Otros Orígenes de Operación	\$0.00	\$209,963.72
Aplicación	\$3,128,925.65	\$14,606,776.45
Servicios Personales	\$2,631,749.60	\$12,356,574.86
Materiales y Suministros	\$65,644.87	\$187,271.11
Servicios Generales	\$323,943.23	\$1,788,483.93
Transferencias Internas y Asignaciones al Sector Público	\$0.00	\$0.00
Transferencias al Resto del Sector Público	\$0.00	\$0.00
Subsidios y Subvenciones	\$0.00	\$0.00
Ayudas Sociales	\$0.00	\$274,446.55
Pensiones y Jubilaciones	\$0.00	\$0.00
Transferencias a Fideicomisos, Mandatos y Contratos Análogos	\$0.00	\$0.00
Transferencias a la Seguridad Social	\$0.00	\$0.00
Donativos	\$0.00	\$0.00
Transferencias al Exterior	\$0.00	\$0.00
Participaciones	\$0.00	\$0.00
Aportaciones	\$0.00	\$0.00
Convenios	\$0.00	\$0.00
Otras Aplicaciones de Operación	\$107,587.95	\$0.00
Flujos Netos de Efectivo por Actividades de Operación	\$785,283.67	\$566,040.72
Flujos de Efectivo de las Actividades de Inversión		
Origen	\$0.00	\$0.00
Bienes Inmuebles, Infraestructura y Construcciones en Proceso	\$0.00	\$0.00
Bienes Muebles	\$0.00	\$0.00
Otros Orígenes de Inversión	\$0.00	\$0.00
Aplicación	\$0.00	\$0.00
Bienes Inmuebles, Infraestructura y Construcciones en Proceso	\$0.00	\$0.00
Bienes Muebles	\$0.00	\$0.00
Otras Aplicaciones de Inversión	\$0.00	\$0.00
Flujos Netos de Efectivo por Actividades de Inversión	\$0.00	\$0.00
Flujos de Efectivo de las Actividades de Financiamiento		
Origen	\$0.00	\$0.00
Endeudamiento Neto	\$0.00	\$0.00
Interno	\$0.00	\$0.00
Externo	\$0.00	\$0.00
Otros Orígenes de Financiamiento	\$0.00	\$0.00
Aplicación	\$0.00	\$0.00
Servicios de la Deuda	\$0.00	\$0.00
Interno	\$0.00	\$0.00
Externo	\$0.00	\$0.00
Otras Aplicaciones de Financiamiento	\$0.00	\$0.00
Flujos Netos de Efectivo por Actividades de Financiamiento	\$0.00	\$0.00
Incremento/Disminución Neta en el Efectivo y Equivalentes al Efectivo Efectivo y Equivalentes al Efectivo al Inicio del Ejercicio	\$572,107.77	\$6,067.05
Efectivo y Equivalentes al Efectivo al Final del Ejercicio	\$1,357,391.44	\$572,107.77

Bajo protesta de decir verdad declaramos que los Estados Financieros y sus Notas son razonablemente correctos y son responsabilidad del emisor.



Ente Público: INSTITUTO PARA EL DESARROLLO DE LA CULTURA MAYA DEL ESTADO DE YUCATÁN
Estado de Cambios en la Situación Financiera
Del 1o. de enero al 31 de marzo de 2023
(Cifras en Pesos)

Concepto	Origen	Aplicación
ACTIVO	\$2,829,187.29	\$3,696,209.89
Activo Circulante	\$0.00	\$867,022.60
Efectivo y Equivalentes	\$0.00	\$785,283.67
Derechos a Recibir Efectivo o Equivalentes	\$0.00	\$81,738.93
Derechos a Recibir Bienes o Servicios	\$0.00	\$0.00
Inventarios	\$0.00	\$0.00
Almacenes	\$0.00	\$0.00
Estimación por Pérdida o Deterioro de Activos Circulantes	\$0.00	\$0.00
Otros Activos Circulantes	\$0.00	\$0.00
Activo No Circulante	\$2,829,187.29	\$2,829,187.29
Inversiones Financieras a Largo Plazo	\$0.00	\$0.00
Derechos a Recibir Efectivo o Equivalentes a Largo Plazo	\$0.00	\$0.00
Bienes Inmuebles, Infraestructura y Construcciones en Proceso	\$0.00	\$0.00
Bienes Muebles	\$2,829,187.29	\$0.00
Activos Intangibles	\$0.00	\$0.00
Depreciación, Deterioro y Amortización Acumulada de Bienes	\$0.00	\$2,829,187.29
Activos Diferidos	\$0.00	\$0.00
Estimación por Pérdida o Deterioro de Activos no Circulantes	\$0.00	\$0.00
Otros Activos no Circulantes	\$0.00	\$0.00
PASIVO	\$10,072.88	\$35,921.90
Pasivo Circulante	\$0.00	\$0.00
Cuentas por Pagar a Corto Plazo	\$0.00	\$0.00
Documentos por Pagar a Corto Plazo	\$0.00	\$0.00
Porción a Corto Plazo de la Deuda Pública a Largo Plazo	\$0.00	\$0.00
Títulos y Valores a Corto Plazo	\$0.00	\$0.00
Pasivos Diferidos a Corto Plazo	\$0.00	\$0.00
Fondos y Bienes de Terceros en Garantía y/o Administración a Corto Plazo	\$0.00	\$0.00
Provisiones a Corto Plazo	\$0.00	\$0.00
Otros Pasivos a Corto Plazo	\$0.00	\$0.00
Pasivo No Circulante	\$10,072.88	\$35,921.90
Cuentas por Pagar a Largo Plazo	\$10,072.88	\$0.00
Documentos por Pagar a Largo Plazo	\$0.00	\$35,921.90
Deuda Pública a Largo Plazo	\$0.00	\$0.00
Pasivos Diferidos a Largo Plazo	\$0.00	\$0.00
Fondos y Bienes de Terceros en Garantía y/o en Administración a Largo Plazo	\$0.00	\$0.00
Provisiones a Largo Plazo	\$0.00	\$0.00
HACIENDA PÚBLICA/ PATRIMONIO	\$892,871.62	\$0.00
Hacienda Pública/Patrimonio Contribuido	\$0.00	\$0.00
Aportaciones	\$0.00	\$0.00
Donaciones de Capital	\$0.00	\$0.00
Actualización de la Hacienda Pública / Patrimonio	\$0.00	\$0.00
Hacienda Pública/Patrimonio Generado	\$892,871.62	\$0.00
Resultados del Ejercicio (Ahorro / Desahorro)	\$536,794.62	\$0.00
Resultados de Ejercicios Anteriores	\$356,077.00	\$0.00
Revalúos	\$0.00	\$0.00
Reservas	\$0.00	\$0.00
Rectificaciones de Resultados de Ejercicios Anteriores	\$0.00	\$0.00
Exceso o Insuficiencia en la Actualización de la Hacienda Pública/Patrimonio	\$0.00	\$0.00
Resultado por Posición Monetaria	\$0.00	\$0.00
Resultado por Tenencia de Activos no Monetarios	\$0.00	\$0.00

Bajo protesta de decir verdad declaramos que los Estados Financieros y sus Notas son razonablemente correctos y son responsabilidad del emisor.



Ente Público: INSTITUTO PARA EL DESARROLLO DE LA CULTURA MAYA DEL ESTADO DE YUCATÁN
Estado Analítico del Activo
Del 1o. de enero al 31 de marzo de 2023
(Cifras en Pesos)

Concepto	Saldo Inicial	Cargos del Período	Abonos del Período	Saldo Final	Variación del Período
ACTIVO	\$1,066,854.33	\$11,129,876.06	\$10,262,853.46	\$1,933,876.93	\$867,022.60
Activo Circulante	\$901,247.96	\$8,300,688.77	\$7,433,666.17	\$1,768,270.56	\$867,022.60
Efectivo y Equivalentes	\$572,107.77	\$4,264,536.52	\$3,479,252.85	\$1,357,391.44	\$785,283.67
Derechos a Recibir Efectivo o Equivalentes	\$329,140.19	\$4,036,152.25	\$3,954,413.32	\$410,879.12	\$81,738.93
Derechos a Recibir Bienes o Servicios	\$0.00	\$0.00	\$0.00	\$0.00	\$0.00
Inventarios	\$0.00	\$0.00	\$0.00	\$0.00	\$0.00
Almacenes	\$0.00	\$0.00	\$0.00	\$0.00	\$0.00
Estimación por Pérdida o Deterioro de Activos Circulantes	\$0.00	\$0.00	\$0.00	\$0.00	\$0.00
Otros Activos Circulantes	\$0.00	\$0.00	\$0.00	\$0.00	\$0.00
Activo No Circulante	\$165,606.37	\$2,829,187.29	\$2,829,187.29	\$165,606.37	\$0.00
Inversiones Financieras a Largo Plazo	\$0.00	\$0.00	\$0.00	\$0.00	\$0.00
Derechos a Recibir Efectivo o Equivalentes a Largo Plazo	\$0.00	\$0.00	\$0.00	\$0.00	\$0.00
Bienes Inmuebles, Infraestructura y Construcciones en Proceso	\$0.00	\$0.00	\$0.00	\$0.00	\$0.00
Bienes Muebles	\$2,994,793.66	\$0.00	\$2,829,187.29	\$165,606.37	-\$2,829,187.29
Activos Intangibles	\$0.00	\$0.00	\$0.00	\$0.00	\$0.00
Depreciación, Deterioro y Amortización Acumulada de Bienes	-\$2,829,187.29	\$2,829,187.29	\$0.00	\$0.00	\$2,829,187.29
Activos Diferidos	\$0.00	\$0.00	\$0.00	\$0.00	\$0.00
Estimación por Pérdida o Deterioro de Activos no Circulantes	\$0.00	\$0.00	\$0.00	\$0.00	\$0.00
Otros Activos no Circulantes	\$0.00	\$0.00	\$0.00	\$0.00	\$0.00

Bajo protesta de decir verdad declaramos que los Estados Financieros y sus Notas son razonablemente correctos y son responsabilidad del emisor.



Ente Público: INSTITUTO PARA EL DESARROLLO DE LA CULTURA MAYA DEL ESTADO DE YUCATÁN

Estado Analítico de la Deuda y Otros Pasivos

Del 1o. de enero al 31 de marzo de 2023

(Cifras en Pesos)

Denominación de las Deudas	Moneda de Contratación	Institución o País Acreedor	Saldo Inicial del Período	Saldo Final del Período
DEUDA PÚBLICA				
Corto Plazo				
Deuda Interna			\$0.00	\$0.00
Instituciones de Crédito			\$0.00	\$0.00
Títulos y Valores			\$0.00	\$0.00
Arrendamientos Financieros			\$0.00	\$0.00
Deuda Externa			\$0.00	\$0.00
Organismos Financieros Internacionales			\$0.00	\$0.00
Deuda Bilateral			\$0.00	\$0.00
Títulos y Valores			\$0.00	\$0.00
Arrendamientos Financieros			\$0.00	\$0.00
Subtotal de Deuda Pública a Corto Plazo			\$0.00	\$0.00
Largo Plazo				
Deuda Interna			\$0.00	\$0.00
Instituciones de Crédito			\$0.00	\$0.00
Títulos y Valores			\$0.00	\$0.00
Arrendamientos Financieros			\$0.00	\$0.00
Deuda Externa			\$0.00	\$0.00
Organismos Financieros Internacionales			\$0.00	\$0.00
Deuda Bilateral			\$0.00	\$0.00
Títulos y Valores			\$0.00	\$0.00
Arrendamientos Financieros			\$0.00	\$0.00
Subtotal de Deuda Pública a Largo Plazo			\$0.00	\$0.00
Total de Otros Pasivos	Peso	Mex.	\$491,323.84	\$465,474.82
Total de Deuda Pública y Otros Pasivos	Peso	Mex.	\$491,323.84	\$465,474.82

Bajo protesta de decir verdad declaramos que los Estados Financieros y sus Notas son razonablemente correctos y son responsabilidad del emisor.



Ente Público: INSTITUTO PARA EL DESARROLLO DE LA CULTURA MAYA DEL ESTADO DE YUCATÁN

Estado de Variación en la Hacienda Pública

Del 1o. de enero al 31 de marzo de 2023

(Cifras en Pesos)

Concepto	Hacienda Pública / Patrimonio Contribuido	Hacienda Pública / Patrimonio Generado de Ejercicios Anteriores	Hacienda Pública / Patrimonio Generado del Ejercicio	Exceso o insuficiencia en la actualización de la Hacienda Pública / Patrimonio	Total
Hacienda Pública / Patrimonio Contribuido Neto de 2022	\$154,202.00	\$0.00	\$0.00	\$0.00	\$154,202.00
Aportaciones	\$154,202.00	\$0.00	\$0.00	\$0.00	\$154,202.00
Donaciones de Capital	\$0.00	\$0.00	\$0.00	\$0.00	\$0.00
Actualización de la Hacienda Pública/Patrimonio	\$0.00	\$0.00	\$0.00	\$0.00	\$0.00
Hacienda Pública / Patrimonio Generado Neto de 2022	\$0.00	\$65,251.49	\$356,077.00	\$0.00	\$421,328.49
Resultados del Ejercicio (Ahorro/Desahorro)	\$0.00	\$0.00	\$356,077.00	\$0.00	\$356,077.00
Resultados de Ejercicios Anteriores	\$0.00	\$65,251.49	\$0.00	\$0.00	\$65,251.49
Revalúos	\$0.00	\$0.00	\$0.00	\$0.00	\$0.00
Reservas	\$0.00	\$0.00	\$0.00	\$0.00	\$0.00
Rectificaciones de Resultados de Ejercicios Anteriores	\$0.00	\$0.00	\$0.00	\$0.00	\$0.00
Exceso o Insuficiencia en la Actualización de la Hacienda Pública/Patrimonio Neto de 2022	\$0.00	\$0.00	\$0.00	\$0.00	\$0.00
Resultado por Posición Monetaria	\$0.00	\$0.00	\$0.00	\$0.00	\$0.00
Resultado por Tenencia de Activos no Monetarios	\$0.00	\$0.00	\$0.00	\$0.00	\$0.00
Hacienda Pública/Patrimonio Neto Final de 2022	\$154,202.00	\$65,251.49	\$356,077.00	\$0.00	\$575,530.49
Cambios en la Hacienda Pública/Patrimonio Contribuido Neto de 2023	\$0.00	\$0.00	\$0.00	\$0.00	\$0.00
Aportaciones	\$0.00	\$0.00	\$0.00	\$0.00	\$0.00
Donaciones de Capital	\$0.00	\$0.00	\$0.00	\$0.00	\$0.00
Actualización de la Hacienda Pública/Patrimonio	\$0.00	\$0.00	\$0.00	\$0.00	\$0.00
Variaciones de la Hacienda Pública/Patrimonio Generado Neto de 2023	\$0.00	\$356,077.00	\$536,794.62	\$0.00	\$892,871.62
Resultados del Ejercicio (Ahorro/Desahorro)	\$0.00	\$0.00	\$892,871.62	\$0.00	\$892,871.62
Resultados de Ejercicios Anteriores	\$0.00	\$356,077.00	-\$356,077.00	\$0.00	\$0.00
Revalúos	\$0.00	\$0.00	\$0.00	\$0.00	\$0.00
Reservas	\$0.00	\$0.00	\$0.00	\$0.00	\$0.00
Rectificaciones de Resultados de Ejercicios Anteriores	\$0.00	\$0.00	\$0.00	\$0.00	\$0.00
Cambios en el Exceso o Insuficiencia en la Actualización de la Hacienda Pública/Patrimonio Neto de 2023	\$0.00	\$0.00	\$0.00	\$0.00	\$0.00
Resultado por Posición Monetaria	\$0.00	\$0.00	\$0.00	\$0.00	\$0.00
Resultado por Tenencia de Activos no Monetarios	\$0.00	\$0.00	\$0.00	\$0.00	\$0.00
Hacienda Pública/Patrimonio Neto Final de 2023	\$154,202.00	\$421,328.49	\$892,871.62	\$0.00	\$1,468,402.11

Bajo protesta de decir verdad declaramos que los Estados Financieros y sus Notas son razonablemente correctos y son responsabilidad del emisor.



Informes Sobre Pasivos Contingentes

Al 31 de marzo de 2023

(Cifras en Pesos)

Ente Público: INSTITUTO PARA EL DESARROLLO DE LA CULTURA MAYA DEL ESTADO DE YUCATÁN

SIN INFORMACIÓN QUE REVELAR

Bajo protesta de decir verdad declaramos que los Estados Financieros y sus Notas son razonablemente correctos y son responsabilidad del emisor.



Notas a los Estados Financieros

Al 31 de marzo de 2023

(Cifras en Pesos)

Ente Público: INSTITUTO PARA EL DESAROLLO DE LA CULTURA MAYA EN EL ESTADO DE YUCATAN

Con el propósito de dar cumplimiento a los artículos 44, 45, 46, 47, 49, 52, y 53 de la Ley General de Contabilidad Gubernamental, artículo 31 fracciones XXVI y XXXII del Código de Administración Pública de Yucatán y al artículo 59 fracciones XXV y XXVII del Reglamento del Código de la Administración Pública de Yucatán, La INSTITUTO PARA EL DESAROLLO DE LA CULTURA MAYA EN EL ESTADO DE YUCATAN, ha preparado los Estados Financieros incluyendo las operaciones efectuadas al **31 de marzo de 2023**.

a) NOTAS DE DESGLOSE

I) NOTAS AL ESTADO DE SITUACIÓN FINANCIERA

ACTIVO

Efectivo y Equivalentes

1.- La cuenta de bancos consiste principalmente en depósitos bancarios por los conceptos de ingresos con los que cuenta el instituto en este caso son Productos y Transferencias, asignaciones y subsidios.



- La cuenta de bancos se integra por los saldos de las siguientes cuentas:

No. CUENTA	INSTITUCIÓN BANCARIA	SALDO AL 31 de marzo de 2023
0118155976	Bancomer, S.A.	\$227,810.76
114649540	Bancomer, S.A.	\$456,956.27
121193868	Banorte S.A.	\$668,938.99
TOTAL		\$1,352.864.81

- El Efectivo: consiste en la disposición de efectivo utilizada para un Fondo Fijo, al 31 de marzo de 2023 con un saldo que corresponde a Fondo Fijo por la cantidad de \$4,526.63

Derechos a recibir efectivo o equivalentes y bienes o servicios a recibir

2.- Los derechos a recibir efectivo y equivalentes, al 31 de marzo es saldo de \$1,352,864.81

3.- Los derechos a recibir bienes o servicios al 31 de marzo es saldo de \$410,879.12

Bienes Disponibles para su Transformación o Consumo (inventarios)



4.- EL INSTITUTO PARA EL DESAROLLO DE LA CULTURA MAYA EN EL ESTADO DE YUCATAN no realiza ningún proceso de transformación y/o elaboración de bienes.

5.- EL INSTITUTO PARA EL DESAROLLO DE LA CULTURA MAYA EN EL ESTADO DE YUCATAN no realiza registro en la cuenta de almacén.

Inversiones Financieras

6.- EL INSTITUTO PARA EL DESAROLLO DE LA CULTURA MAYA EN EL ESTADO DE YUCATAN no cuenta con Fideicomisos de Inversión.

7.- EL INSTITUTO PARA EL DESAROLLO DE LA CULTURA MAYA EN EL ESTADO DE YUCATAN no cuenta con Inversiones Financieras.

Bienes Muebles, Inmuebles e Intangibles

8.- El rubro Bienes muebles e inmuebles que figura en el Estado de situación financiera, se integra como sigue:



BIENES MUEBLES					
BIENES	Importe (Monto de Adquisición)	Depreciación del periodo (2021)	Depreciación Acumulada (2018-2021)	Estatus del bien	Tasa de depreciación aplicada
Mobiliario y Equipo de Administración	\$165,606.37			Buen estado	
MOBILIARIO	32,000				
EQUIPO DE ADMINISTRACION	75,000				
EQUIPO EDUCACIONAL Y RECREATIVO	4,000				
BIENES INFORMATICOS	44,000				
VEHÍCULOS Y EQUIPO TERRESTRE	0.00				
EQUIPO Y APARATOS DE COMUNICACIÓN	2,000				
MAQUINARIA Y EQUIPO DIVERSO	5,000				
REFACCIONES Y ACCESORIOS	5,606.37				



TOTAL BIENES MUEBLES	165,606.37

Nota. En el caso del parque vehicular que utilizamos aquí en el INSTITUTO PARA EL DESARROLLO DE LA CULTURA MAYA EN EL ESTADO DE YUCATAN, hacemos mención de una CAMIONETA, Marca Nissan Pick up Doble Cabina modelo 2016 de color blanca, con placas YT-0464-A, numero de serie 3N6AD33C3GK822968, la cual es ARRENDADA por parte de la SECRETARIA DE ADMINISTRACION Y FINANZAS, teniendo como proveedor del servicio ARRENDADORA Y FACTOR BANORTE SA DE CV, SOFOMER GRUPO FINANCIERO BANORTE. misma unidad fue asignada para uso y mantenimiento del INSTITUTO PARA EL DESARROLLO DE LA CULTURA MAYA DE ESTADO DE YUCATAN, misma que sigue en uso y poder del INSTITUTO.

9.- Los Bienes Intangibles se integran como sigue: 0.00

Estimaciones y Deterioros

10.- El instituto para el desarrollo de la cultura maya del estado de Yucatán, no cuenta con estimaciones de bienes incobrables, inventarios o activos biológicos.

Otros Activos

11.- El instituto para el desarrollo de la cultura maya del estado de Yucatán no cuenta con otros activos.

PASIVO



El Pasivo Circulante, representa aquellas obligaciones en las que la exigibilidad de pago es menor a un año y lo constituyen las cuentas de servicios personales, proveedores y cuentas por pagar y las retenciones y contribuciones.

1.- Las Cuentas por Pagar a Corto Plazo se integran como sigue:

CUENTAS POR PAGAR A CORTO PLAZO:	
Retenciones y Contribuciones por Pagar a Corto Plazo	
<i>Retenciones del ISSTEY</i>	\$365,431.45
<i>I.S.P.T. RET / SALARIOS</i>	48,148.67
<i>Sindicato de Trabajadores al servicio del Estado de Yucatan</i>	2,907.88
<i>Retenciones de la Tesofe</i>	
TOTAL	\$416,488

2.- El instituto no cuenta con Bienes en Fondo de Terceros.

3.- El instituto no cuenta con Pasivos Diferidos.



II) NOTAS AL ESTADO DE ACTIVIDADES

Ingresos de Gestión

El monto de los ingresos reflejados en dicho estado, representan las aportaciones estatales, los ingresos propios ordinarios y extraordinarios de la Entidad los cuales al 31 de marzo de 2023 ascienden a un total de **\$10,**

1.- Los ingresos de gestión se integran como se detalla a continuación:

INGRESOS DE GESTIÓN	
PRODUCTOS DE TIPO CORRIENTE (<i>Intereses ganados en cuentas bancarias</i>).	135.02
TOTAL	135.02

Participaciones, Aportaciones, Convenios, incentivos derivados de la colaboración fiscal.

2.- Los ingresos por participaciones, asignaciones y subsidios se integran como se detalla a continuación:

PARTICIPACIONES, APORTACIONES, CONVENIOS, INCENTIVOS DERIVADOS DE COLABORACIÓN FISCAL	
TRANSFERENCIAS, ASIGNACIONES, SUBSIDIOS Y OTRAS AYUDAS (<i>Transferencias de SAF</i>)	
Fuente de Financiamiento 1(<i>Recursos Propios</i>)	\$1,668,389.00
Fuente de Financiamiento 101(<i>Ingresos Fiscales Recursos Propios</i>)	
TOTAL	\$1,668,524.02



Otros Ingresos y Beneficios

3.- El instituto no cuenta con Otros Ingresos y beneficios.

Gastos y Otras Pérdidas

1. Gastos de funcionamiento: Son todos aquellos Gastos que tienen por objeto atender la administración de la Entidad.

Otros Gastos y Pérdidas Extraordinarias: Son gastos derivados de las estimaciones, depreciaciones, disminuciones de inventarios, bajas de activos y otros gastos.

Los gastos de funcionamiento se integran como se detalla a continuación:

GASTOS DE FUNCIONAMIENTO	
Servicios Personales	\$888,714.92
Materiales y Suministros	\$43,399.90
Servicios Generales	\$168,795.49
Transferencias y Asignaciones, Subsidios	\$00.00
OTROS GASTOS Y PÉRDIDAS EXTRAORDINARIAS	
Estimaciones, depreciaciones, deterioros, obsolescencias, amortizaciones y provisiones.	1,100,910.31 0
TOTAL	\$0



III) NOTAS AL ESTADO DE VARIACIONES EN LA HACIENDA PÚBLICA.

1.- El instituto no presenta modificaciones al patrimonio contribuido.

2.- La modificación al patrimonio generado corresponde al Resultado del Ejercicio (Ahorro/Desahorro) que al periodo que se informa asciende a **\$205,781.01**

IV) NOTAS AL ESTADO DE FLUJO DE EFECTIVO

Efectivo y Equivalentes

1.- El análisis de los saldos inicial y final que figuran en la última parte del estado de flujo de efectivo en la cuenta de efectivo y equivalentes es como sigue:

Concepto	2023	2022
Efectivo	4,526.63	4,526.63
Bancos/Tesorería	873,624.77	567,581.14
Bancos/Dependencias y Otros	0.00	0.00
Inversiones Temporales (Hasta 3 meses)	0.00	0.00
Fondos con Afectación Específica	0.00	0.00
Depósitos de Fondos de Terceros en Garantía y/o Administración	0.00	0.00
Otros Efectivos y Equivalentes	0.00	0.00
Total de Efectivo y Equivalentes	873,624.77	572,107.77



2.- Conciliación de los flujos de efectivo netos de las actividades de operación y los resultados de ejercicio (ahorro y desahorro) utilizando el siguiente cuadro.

Concepto	2022	2021
Resultado del ejercicio Ahorro/Desahorro	209,963.72	145,978.38
Movimientos de partidas (o Rubros) que no afectan al efectivo	0	0
Depreciación	0.00	0.00
amortizacion	0.00	0.00
Incremento de provisiones	0.00	0.00
Ganancia/perdida en venta de bienes muebles	0.00	0.00
Incremento de cuentas por cobrar	0.00	0.00
Flujo de efectivo neto de las actividades de operacion	209,963.72	-37,668.36



V) CONCILIACIÓN ENTRE LOS INGRESOS PRESUPUESTARIOS Y CONTABLES, ASÍ COMO ENTRE LOS EGRESOS PRESUPUESTARIOS Y GASTOS CONTABLES.

a. Conciliación de ingresos presupuestarios y contables del 01 de enero al 31 de marzo de 2023.

Cuenta Pública 2022 INSTITUTO PARA EL DESARROLLO DE LA CULTURA MAYA Conciliación entre los Ingresos Presupuestarios y Contables Del 1o. de Enero al 31 de marzo de 2023 (Pesos)
--

1. Total de Ingresos Presupuestarios	\$14,962,422.85
2. Más Ingresos Contables No Presupuestarios	\$ -
2.1 Ingresos Financieros	\$ -
2.2 Incremento por Variación de Inventarios	\$ -
2.3 Disminución del Exceso de Estimaciones por Pérdida o Deterioro u Obsolescencia	\$ -
2.4 Disminución del Exceso de Provisiones	
2.5 Otros Ingresos y Beneficios Varios	\$ -
2.6 Otros Ingresos Contables No Presupuestarios	\$ -
3. Menos Ingresos Presupuestarios No Contables	\$ -
3.1 Aprovechamientos Patrimoniales	\$ -



3.2 Ingresos Derivados de Financiamientos	\$ -
3.3 Otros Ingresos Presupuestarios No Contables	\$ -
4. Total de Ingresos Contables	\$14,962,422.85

b. Conciliación de Egresos presupuestarios y gastos contables del 01 de enero al 31 de marzo de 2023.

Cuenta Pública 2022

INSTITUTO PARA EL DESARROLLO DE LA CULTURA MAYA
Conciliación entre los Egresos Presupuestarios y Contables
Del 1o. de Enero al 31 de marzo de 2023
(Pesos)

1. Total de Egresos Presupuestarios	14,806,776.45
2. Menos Egresos Presupuestarios No Contables	\$
2.1 Materias Primas y Materiales de Producción y Comercialización	\$ -
2.2 Materiales y Suministros	\$ -
2.3 Mobiliario y Equipo de Administración	\$
2.4 Mobiliario y Equipo Educativo y Recreativo	\$ -
2.5 Equipo e Instrumental Médico y de Laboratorio	\$ -
2.6 Vehículos y Equipo de Transporte	\$ -



2.7 Equipo de Defensa y Seguridad	\$ -
2.8 Maquinaria, Otros Equipos y Herramientas	\$ -
2.9 Activos Biológicos	\$ -
2.10 Bienes Inmuebles	\$ -
2.11 Activos Intangibles	\$ -
2.12 Obra Pública en Bienes de Dominio Público	\$ -
2.13 Obra Pública en Bienes Propios	\$ -
2.14 Acciones y Participaciones de Capital	\$ -
2.15 Compra de Títulos y Valores	\$ -
2.16 Concesión de Préstamos	\$ -
2.17 Inversiones en Fideicomisos, Mandatos y Otros Análogos	\$ -
2.18 Provisiones para Contingencias y Otras Erogaciones Especiales	\$ -
2.19 Amortización de la Deuda Pública	\$ -
2.20 Adeudos de Ejercicios Fiscales Anteriores (ADEFAS)	\$ -
2.21 Otros Egresos Presupuestarios No Contables	\$ -
3. Más Gastos Contables No Presupuestarios	\$
3.1 Estimaciones, Depreciaciones, Deterioros, Obsolescencia y Amortizaciones	\$
3.2 Provisiones	\$ -
3.3 Servicios Generales	
3.4 Aumento por Insuficiencia de Estimaciones por Pérdida o Deterioro u Obsolescencia	\$ -
3.5 Aumento por Insuficiencia de Provisiones	\$ -
3.6 Otros Gastos	\$ -



3.7 Otros Gastos Contables No Presupuestarios	\$ -
4. Total de Gastos Contables	\$14,606,776.45

b) NOTAS DE MEMORIA (CUENTAS DE ORDEN)

Los saldos de las cuentas de orden contables y presupuestales se presentan a continuación:

- **CUENTAS CONTABLES**

El instituto Ejecutiva del Sistema Estatal Anticorrupción no cuenta con Cuentas de Orden Contables

- **CUENTAS PRESUPUESTARIAS**

El saldo de las cuentas presupuestarias al 31 de marzo de 2023 se detalla a continuación:

INGRESOS

ESTIMADO	16,744.693.00
MODIFICADO	16,744,693.00
DEVENGADO	3,914,209.32
EJERCIDO	3,914,209.32
RECAUDADO	3,914,209.32



EGRESOS

APROBADO	16,744,693.00
MODIFICADO	15,851,992.70
DEVENGADO	3,021,337.70
EJERCIDO	3,021,337.70
PAGADO	3,021,337.70

c) NOTAS DE GESTIÓN ADMINISTRATIVA

1.- Introducción

Los Estados Financieros de el instituto no están disponibles para los usuarios que requieran dicha información contable, a través de ellos observamos la situación financiera y ayuda para la toma de decisiones de las autoridades de la misma.

2.- Panorama Económico y Financiero

El panorama económico y financiero se clarifica a través de los Estados Financieros, puesto que las cifras muestran la situación económica de el instituto, los ingresos y egresos a un periodo determinado, así como, el desglose de los recursos utilizados mediante los montos e importes.

3.- Autorización e Historia

a) Fecha de creación del ente.

Que el 27 de mayo de 2015 se publicó en el Diario Oficial de la Federación el “Decreto por el que se reforman, adicionan y derogan diversas disposiciones de la Constitución Política de los Estados Unidos Mexicanos, en materia de combate a la corrupción”, mediante el cual se reformó, entre otros, el artículo 113 constitucional, instituyéndose así el Instituto para el desarrollo de la cultura maya del estado de Yucatán como la instancia de coordinación entre las autoridades de todos los órdenes de gobierno competentes en la prevención, detección y sanción de responsabilidades administrativas y hechos de corrupción, así como en la fiscalización y control de recursos públicos; estipulándose en el transitorio cuarto de dicha reforma constitucional, que las legislaturas de los estados deberán expedir las leyes y realizar las adecuaciones normativas necesarias dentro de los 180 días siguientes a la entrada en vigor de las leyes generales relacionadas con el aludido sistema nacional.

Que en fecha 20 de abril de 2016 se publicó en el Diario Oficial del Gobierno del Estado el decreto 380/2016 por el que se modifica la Constitución Política del Estado de Yucatán, en materia de anticorrupción y transparencia, con dicha reforma se realizaron las adecuaciones que obligaba la carta magna en esta materia. Que, por Decreto del Titular del Poder Ejecutivo Estatal, publicado en Diario Oficial del Gobierno del Estado el 18 de julio de 2017, se expidió la Ley del Instituto para el desarrollo de Cultura maya del estado de Yucatán, cuyo artículo 30 dispone la creación de un organismo público descentralizado, no sectorizado, con personalidad jurídica y patrimonio propio, con autonomía técnica y de gestión, denominado Instituto para el desarrollo de Cultura maya del estado de Yucatán.



4.- Organización y Objeto Social

a) Objeto social.

El objeto de la INSTITUTO PARA EL DESARROLLO DE LA CULTURA MAYA DEL ESTADO DE YUCATAN es fungir como órgano de apoyo técnico del Comité Coordinador del Sistema Estatal Anticorrupción, a efecto de proveerle asistencia técnica, así como los insumos necesarios para el desempeño de sus atribuciones, establecidas en la fracción III del artículo 101 Bis de la Constitución Política del Estado de Yucatán y en la Ley del INSTITUTO PARA EL DESARROLLO DE LA CULTURA MAYA DEL ESTADO DE YUCATAN

Principal actividad

Proveer a la Comisión Ejecutiva los insumos necesarios para la conservación y desarrollo de la cultura maya en el estado en el INSTITUTO PARA EL DESARROLLO DE LA CULTURA MAYA DEL ESTADO DE YUCATAN

b) Ejercicio Fiscal

Las cifras contenidas en los Estados Financieros y que se mencionan en estas notas se presentan **al 30 de Diciembre del ejercicio fiscal 2022.**



c) Régimen Jurídico

La INSTITUTO PARA EL DESARROLLO DE LA CULTURA MAYA EN EL ESTADO DE YUCATAN está regulada por lo siguiente:

- Constitución Política de los Estados Unidos Mexicanos
- Pacto Internacional de Derechos Civiles y Políticos
- Pacto Internacional de Derechos Económicos, Sociales y Culturales.
- Constitución Política del Estado de Yucatán
- Estatuto Orgánico de Instituto para el desarrollo de la cultura maya en el estado de Yucatan
- Ley General de Transparencia y Acceso a la Información Pública
- Ley General de Protección de Datos Personales en Posesión de Sujetos Obligados
- Ley General del Sistema Nacional Anticorrupción
- Ley del Sistema Estatal Anticorrupción de Yucatán
- Ley de Transparencia y Acceso a la Información Pública del Estado de Yucatán
- Código de la Administración Pública de Yucatán
- Reglamento del Código de la Administración Pública de Yucatán
- Reglamento del Mecanismo de Queja
- La Ley General de Contabilidad Gubernamental.
- La Ley del Presupuesto y Contabilidad Gubernamental del Estado de Yucatán y su reglamento.
- La Ley de Adquisiciones, Arrendamientos y Prestación de Servicios relacionados con Bienes Muebles.
- La Ley de Fiscalización de la Cuenta Pública del Estado de Yucatán y su reglamento.
- Ley de Disciplina Financiera de las Entidades Federativas y Municipios



d) Consideraciones fiscales del ente:

El INSTITUTO PARA EL DESARROLLO DE LA CULTURA MAYA EN EL ESTADO DE YUCATAN tiene las obligaciones fiscales siguientes:

- Declaración informativa mensual de Proveedores
- Entero de retenciones mensuales de ISR por sueldos y salarios
- Entero de retenciones mensuales de ISR por ingresos asimilados a salarios
- Entero de retención de ISR por servicios profesionales mensual
- Entero de retenciones de IVA mensual
- Entero mensual de retenciones de ISR de ingresos por arrendamiento

e) Estructura Organizacional Básica.

Se compone de la siguiente manera:

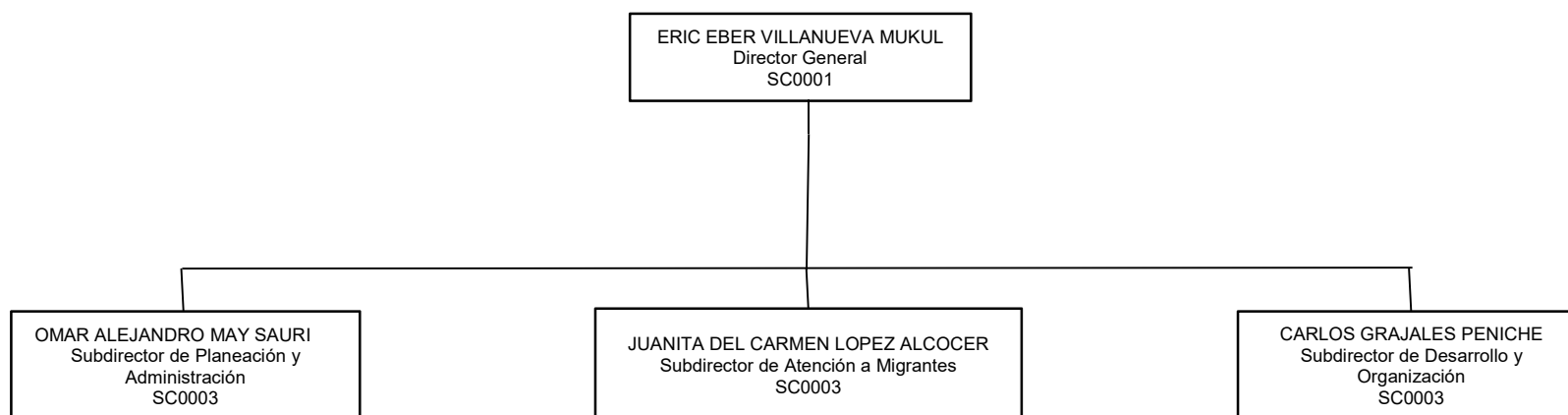

f) Fideicomisos, mandatos y análogos de los cuales es fideicomitente o fiduciario.

EL INSTITUTO PARA EL DESARROLLO DE LA CULTURA MAYA EN EL ESTADO DE YUCATAN no cuenta con Fideicomisos.

5.- Bases para la Preparación de Estados Financieros.

- a) En la preparación de los Estados Financieros de la INSTITUTO PARA EL DESARROLLO DE LA CULTURA MAYA EN EL ESTADO DE YUCATAN, se observó lo establecido en la Ley General de Contabilidad Gubernamental, la Ley de Presupuesto y Contabilidad Gubernamental del Estado de Yucatán y demás disposiciones emitidas para tal efecto por el Consejo Nacional de Armonización Contable (CONAC).



- b) La base de medición utilizada en el registro de las operaciones para la elaboración de los Estados Financieros es a Costo histórico.
- c) Se aplican los Postulados básicos de la Contabilidad gubernamental aprobados por la CONAC y Publicados en el Diario Oficial del Estado.
- a) Sustancia Económica
 - b) Entes Públicos
 - c) Existencia Permanente
 - d) Revelación Suficiente
 - e) Importancia Relativa
 - f) Registro e Integración Presupuestaria
 - g) Consolidación de la Información Financiera
 - h) Devengo Contable
 - i) Valuación
 - j) Dualidad Económica
 - k) Consistencia
- d) En forma supletoria a las Normas de la Ley General de Contabilidad Gubernamental y a las emitidas por la CONAC se aplicaron las siguientes:
- Normatividad emitida por las unidades administrativas o instancias competentes en materia de Contabilidad Gubernamental.
 - Las Normas Internacionales de Contabilidad para el sector público (NICSP) emitidas por la junta de Normas Internacionales de Contabilidad del Sector Público.
 - Las normas de información financiera del consejo mexicano para la investigación y Desarrollo de normas de Información Financiera A.C. (CINIF).

6.- Políticas de Contabilidad Significativas.

Para la elaboración de los Estados Financieros el método para la actualización del valor de los activos, pasivos y hacienda pública y/o patrimonio, es el de Costos Históricos, esto en razón a lo estipulado en los Postulados Básicos de Contabilidad Gubernamental aprobados por el CONAC. Razón por la cual el registro de operaciones está en apego a los postulados básicos y a las normas y manuales vigentes.

7.- Posición en Moneda Extranjera y Protección por Riesgo Cambiario.

La INSTITUTO PARA EL DESARROLLO DE LA CULTURA MAYA EN EL ESTADO DE YUCATAN, como organismo descentralizado no tiene ni activos, ni pasivos en moneda extranjera, ya que todas las operaciones están registradas en pesos mexicanos, por lo tanto, estamos protegidos por algún riesgo cambiario.

8.- Reporte Analítico del Activo.

- EL INSTITUTO PARA EL DESARROLLO DE LA CULTURA MAYA EN EL ESTADO DE YUCATAN, muestra las variaciones en el Estado Analítico del Activo las cuales son derivadas de las actividades de operación menos los flujos netos de efectivo de las actividades de inversión y menos los flujos netos de efectivo por actividades de financiamiento, así como las entradas y salidas de almacén.
- Para el cálculo de la depreciación se utiliza el método establecido por el CONAC establecido en las Reglas Específicas del Registro y Valoración del Patrimonio.
- Para estimar el cálculo de la vida útil de los bienes muebles se utilizan los parámetros de estimación de vida útil emitidos por el CONAC.



9.- Fideicomisos, Mandatos y Análogos

La INSTITUTO PARA EL DESARROLLO DE LA CULTURA MAYA EN EL ESTADO DE YUCATAN, no tiene fideicomisos, ni mandatos, ni cualquier otro análogo.

10.- Reporte de la Recaudación.

La INSTITUTO PARA EL DESARROLLO DE LA CULTURA MAYA EN EL ESTADO DE YUCATAN, recibe un subsidio presupuestario por parte del Ejecutivo Estatal.

11. Información sobre la Deuda y el Reporte Analítico de la Deuda.

La INSTITUTO PARA EL DESARROLLO DE LA CULTURA MAYA EN EL ESTADO DE YUCATAN, no tiene créditos bancarios, ni otros instrumentos de deuda.

12.- Calificaciones Otorgadas.

Las Finanzas de la INSTITUTO PARA EL DESARROLLO DE LA CULTURA MAYA EN EL ESTADO DE YUCATAN, aún no han recibido calificaciones.

13.- Proceso de Mejora

La INSTITUTO PARA EL DESARROLLO DE LA CULTURA MAYA EN EL ESTADO DE YUCATAN, es un organismo con inicio de operaciones el 01 de septiembre de 2018; razón por la cual se encuentra en proceso de elaboración toda su normatividad interna: manuales, procesos, códigos, etc.

14. Información por Segmentos.

La información financiera de la INSTITUTO PARA EL DESARROLLO DE LA CULTURA MAYA EN EL ESTADO DE YUCATAN se realiza de manera global.

15.- Eventos Posteriores.

La INSTITUTO PARA EL DESARROLLO DE LA CULTURA MAYA EN EL ESTADO DE YUCATAN declara que no existen hechos ocurridos posteriores al cierre.



16.- Partes Relacionadas.

La INSTITUTO PARA EL DESARROLLO DE LA CULTURA MAYA EN EL ESTADO DE YUCATAN declara que no existen partes relacionadas que pudieran ejercer influencias significativas sobre la toma de decisiones financieras y operativas.

Bajo protesta de decir verdad declaramos que los Estados Financieros y sus Notas son razonablemente correctos y son responsabilidad del emisor.



II. INFORMACIÓN PRESUPUESTARIA



Ente Público: INSTITUTO PARA EL DESARROLLO DE LA CULTURA MAYA DEL ESTADO DE YUCATÁN
Estado Analítico de Ingresos
Del 1o. de enero al 31 de marzo de 2023

Rubro de Ingresos	Ingreso					Diferencia 6 = (5 - 1)
	Estimado	Ampliaciones y Reducciones	Modificado	Devengado	Recaudado	
	1	2	3 = (1 + 2)	4	5	
Impuestos	\$0.00	\$0.00	\$0.00	\$0.00	\$0.00	\$0.00
Cuotas y Aportaciones de Seguridad Social	\$0.00	\$0.00	\$0.00	\$0.00	\$0.00	\$0.00
Contribuciones de Mejoras	\$0.00	\$0.00	\$0.00	\$0.00	\$0.00	\$0.00
Derechos	\$0.00	\$0.00	\$0.00	\$0.00	\$0.00	\$0.00
Productos	\$0.00	\$207.62	\$207.62	\$171.32	\$171.32	\$171.32
Aprovechamientos	\$0.00	\$0.00	\$0.00	\$0.00	\$0.00	\$0.00
Ingresos por Venta de Bienes, Prestación de Servicios y Otros Ingresos	\$0.00	\$0.00	\$0.00	\$0.00	\$0.00	\$0.00
Participaciones, Aportaciones, Convenios, Incentivos Derivados de la Colaboración Fiscal y Fondos Distintos de Aportaciones	\$0.00	\$0.00	\$0.00	\$0.00	\$0.00	\$0.00
Transferencias, Asignaciones, Subsidios y Subvenciones, y Pensiones y Jubilaciones	\$16,744,693.00	\$0.00	\$16,744,693.00	\$3,914,038.00	\$3,914,038.00	-\$12,830,655.00
Ingresos Derivados de Financiamientos	\$0.00	\$0.00	\$0.00	\$0.00	\$0.00	\$0.00
Total	\$16,744,693.00	\$207.62	\$16,744,900.62	\$3,914,209.32	\$3,914,209.32	\$0.00
INGRESOS EXCEDENTES						
Estado Analítico de Ingresos Por Fuente de Financiamiento	Ingreso					Diferencia 6 = (5 - 1)
	Estimado	Ampliaciones y Reducciones	Modificado	Devengado	Recaudado	
	1	2	3 = (1 + 2)	4	5	
Ingresos del Poder Ejecutivo Federal o Estatal y de Los Municipios	\$0.00	\$0.00	\$0.00	\$0.00	\$0.00	\$0.00
Impuestos	\$0.00	\$0.00	\$0.00	\$0.00	\$0.00	\$0.00
Cuotas y Aportaciones de Seguridad Social	\$0.00	\$0.00	\$0.00	\$0.00	\$0.00	\$0.00
Contribuciones de Mejoras	\$0.00	\$0.00	\$0.00	\$0.00	\$0.00	\$0.00
Derechos	\$0.00	\$0.00	\$0.00	\$0.00	\$0.00	\$0.00
Productos	\$0.00	\$0.00	\$0.00	\$0.00	\$0.00	\$0.00
Aprovechamientos	\$0.00	\$0.00	\$0.00	\$0.00	\$0.00	\$0.00
Participaciones, Aportaciones, Convenios, Incentivos Derivados de la Colaboración Fiscal y Fondos Distintos de Aportaciones	\$0.00	\$0.00	\$0.00	\$0.00	\$0.00	\$0.00
Transferencias, Asignaciones, Subsidios y Subvenciones, y Pensiones y Jubilaciones	\$0.00	\$0.00	\$0.00	\$0.00	\$0.00	\$0.00
Ingresos de Los Entes Públicos de Los Poderes Legislativo y Judicial, de Los órganos Autónomos y del Sector Paraestatal o Paramunicipal, Así Como de las Empresas Productivas del Estado	\$16,744,693.00	\$207.62	\$16,744,900.62	\$3,914,209.32	\$3,914,209.32	-\$12,830,483.68
Cuotas y Aportaciones de Seguridad Social	\$0.00	\$0.00	\$0.00	\$0.00	\$0.00	\$0.00
Productos	\$0.00	\$207.62	\$207.62	\$171.32	\$171.32	\$171.32
Ingresos por Venta de Bienes, Prestación de Servicios y Otros Ingresos	\$0.00	\$0.00	\$0.00	\$0.00	\$0.00	\$0.00
Transferencias, Asignaciones, Subsidios y Subvenciones, y Pensiones y Jubilaciones	\$16,744,693.00	\$0.00	\$16,744,693.00	\$3,914,038.00	\$3,914,038.00	-\$12,830,655.00
Ingresos Derivados de Financiamiento	\$0.00	\$0.00	\$0.00	\$0.00	\$0.00	\$0.00
Ingresos Derivados de Financiamientos	\$0.00	\$0.00	\$0.00	\$0.00	\$0.00	\$0.00
Total	\$16,744,693.00	\$207.62	\$16,744,900.62	\$3,914,209.32	\$3,914,209.32	\$0.00
INGRESOS EXCEDENTES						

Bajo protesta de decir verdad declaramos que los Estados Financieros y sus Notas son razonablemente correctos y son responsabilidad del emisor.



Ente Público: INSTITUTO PARA EL DESARROLLO DE LA CULTURA MAYA DEL ESTADO DE YUCATÁN
Estado Analítico del Ejercicio del Presupuesto de Egresos
Clasificación Administrativa
Del 1o. de enero al 31 de marzo de 2023

Concepto	Egresos					Subejercicio 6 = (3 - 4)
	Aprobado	Ampliaciones/ (Reducciones)	Modificado	Devengado	Pagado	
	1	2	3 = (1 + 2)	4	5	
INSTITUTO PARA EL DESARROLLO DE LA CULTURA MAYA DEL ESTADO DE YUCATÁN	\$16,744,693.00	-\$892,700.30	\$15,851,992.70	\$3,021,337.70	\$3,021,337.70	\$12,830,655.00

Bajo protesta de decir verdad declaramos que los Estados Financieros y sus Notas son razonablemente correctos y son responsabilidad del emisor.



Ente Público: INSTITUTO PARA EL DESARROLLO DE LA CULTURA MAYA DEL ESTADO DE YUCATÁN

Estado Analítico del Ejercicio del Presupuesto de Egresos

Clasificación Económica (por Tipo de Gasto)

Del 1o. de enero al 31 de marzo de 2023

Concepto	Egresos					Subejercicio 6 = (3 - 4)
	Aprobado	Ampliaciones/ (Reducciones)	Modificado	Devengado	Pagado	
	1	2	3 = (1 + 2)	4	5	
Gasto Corriente	\$16,744,693.00	-\$892,700.30	\$15,851,992.70	\$3,021,337.70	\$3,021,337.70	\$12,830,655.00
Gasto de Capital	\$0.00	\$0.00	\$0.00	\$0.00	\$0.00	\$0.00
Amortización de la Deuda y Disminución de Pasivos	\$0.00	\$0.00	\$0.00	\$0.00	\$0.00	\$0.00
Pensiones y Jubilaciones	\$0.00	\$0.00	\$0.00	\$0.00	\$0.00	\$0.00
Participaciones	\$0.00	\$0.00	\$0.00	\$0.00	\$0.00	\$0.00
Total del Gasto	\$16,744,693.00	-\$892,700.30	\$15,851,992.70	\$3,021,337.70	\$3,021,337.70	\$12,830,655.00

Bajo protesta de decir verdad declaramos que los Estados Financieros y sus Notas son razonablemente correctos y son responsabilidad del emisor.



Ente Público: INSTITUTO PARA EL DESARROLLO DE LA CULTURA MAYA DEL ESTADO DE YUCATÁN
Estado Analítico del Ejercicio del Presupuesto de Egresos
Clasificación por Objeto del Gasto (Capítulo y Concepto)
Del 1o. de enero al 31 de marzo de 2023

Concepto	Egresos					Subejercicio 6 = (3 - 4)
	Aprobado	Ampliaciones/ (Reducciones)	Modificado	Devengado	Pagado	
	1	2	3 = (1 + 2)	4	5	
Costo por Coberturas	\$0.00	\$0.00	\$0.00	\$0.00	\$0.00	\$0.00
Apoyos Financieros	\$0.00	\$0.00	\$0.00	\$0.00	\$0.00	\$0.00
Adeudos de Ejercicios Fiscales Anteriores (Adefas)	\$0.00	\$0.00	\$0.00	\$0.00	\$0.00	\$0.00
Total del Gasto	\$16,744,693.00	-\$892,700.30	\$15,851,992.70	\$3,021,337.70	\$3,021,337.70	\$12,830,655.00

Bajo protesta de decir verdad declaramos que los Estados Financieros y sus Notas son razonablemente correctos y son responsabilidad del emisor.



Ente Público: INSTITUTO PARA EL DESARROLLO DE LA CULTURA MAYA DEL ESTADO DE YUCATÁN
 Estado Analítico del Ejercicio del Presupuesto de Egresos
 Clasificación Funcional (Finalidad y Función)
 Del 1o. de enero al 31 de marzo de 2023

Concepto	Egresos					Subejercicio 6 = (3 - 4)
	Aprobado	Ampliaciones/ (Reducciones)	Modificado	Devengado	Pagado	
	1	2	3 = (1 + 2)	4	5	
Gobierno	\$1,730,000.00	\$0.00	\$1,730,000.00	\$557,400.00	\$557,400.00	\$1,172,600.00
Legislación	\$0.00	\$0.00	\$0.00	\$0.00	\$0.00	\$0.00
Justicia	\$0.00	\$0.00	\$0.00	\$0.00	\$0.00	\$0.00
Coordinación de la Política de Gobierno	\$1,730,000.00	\$0.00	\$1,730,000.00	\$557,400.00	\$557,400.00	\$1,172,600.00
Relaciones Exteriores	\$0.00	\$0.00	\$0.00	\$0.00	\$0.00	\$0.00
Asuntos Financieros y Hacendarios	\$0.00	\$0.00	\$0.00	\$0.00	\$0.00	\$0.00
Seguridad Nacional	\$0.00	\$0.00	\$0.00	\$0.00	\$0.00	\$0.00
Asuntos de Orden Público y Seguridad Interior	\$0.00	\$0.00	\$0.00	\$0.00	\$0.00	\$0.00
Otros Servicios Generales	\$0.00	\$0.00	\$0.00	\$0.00	\$0.00	\$0.00
Desarrollo Social	\$15,014,693.00	-\$892,700.30	\$14,121,992.70	\$2,463,937.70	\$2,463,937.70	\$11,658,055.00
Protección Ambiental	\$0.00	\$0.00	\$0.00	\$0.00	\$0.00	\$0.00
Vivienda y Servicios a la Comunidad	\$0.00	\$0.00	\$0.00	\$0.00	\$0.00	\$0.00
Salud	\$0.00	\$0.00	\$0.00	\$0.00	\$0.00	\$0.00
Recreación, Cultura y Otras Manifestaciones Sociales	\$0.00	\$0.00	\$0.00	\$0.00	\$0.00	\$0.00
Educación	\$0.00	\$0.00	\$0.00	\$0.00	\$0.00	\$0.00
Protección Social	\$15,014,693.00	-\$892,700.30	\$14,121,992.70	\$2,463,937.70	\$2,463,937.70	\$11,658,055.00
Otros Asuntos Sociales	\$0.00	\$0.00	\$0.00	\$0.00	\$0.00	\$0.00
Desarrollo Económico	\$0.00	\$0.00	\$0.00	\$0.00	\$0.00	\$0.00
Asuntos Económicos, Comerciales y Laborales en General	\$0.00	\$0.00	\$0.00	\$0.00	\$0.00	\$0.00
Agropecuaria, Silvicultura, Pesca y Caza	\$0.00	\$0.00	\$0.00	\$0.00	\$0.00	\$0.00
Combustible y Energía	\$0.00	\$0.00	\$0.00	\$0.00	\$0.00	\$0.00
Minería, Manufacturas y Construcción	\$0.00	\$0.00	\$0.00	\$0.00	\$0.00	\$0.00
Transporte	\$0.00	\$0.00	\$0.00	\$0.00	\$0.00	\$0.00
Comunicaciones	\$0.00	\$0.00	\$0.00	\$0.00	\$0.00	\$0.00
Turismo	\$0.00	\$0.00	\$0.00	\$0.00	\$0.00	\$0.00
Ciencia, Tecnología e Innovación	\$0.00	\$0.00	\$0.00	\$0.00	\$0.00	\$0.00
Otras Industrias y Otros Asuntos Económicos	\$0.00	\$0.00	\$0.00	\$0.00	\$0.00	\$0.00
Otras No Clasificadas en Funciones Anteriores	\$0.00	\$0.00	\$0.00	\$0.00	\$0.00	\$0.00
Transacciones de la Deuda Pública / Costo Financiero de la Deuda	\$0.00	\$0.00	\$0.00	\$0.00	\$0.00	\$0.00
Transferencias, Participaciones y Aportaciones Entre Diferentes Niveles y órdenes de Gobierno	\$0.00	\$0.00	\$0.00	\$0.00	\$0.00	\$0.00
Saneamiento del Sistema Financiero	\$0.00	\$0.00	\$0.00	\$0.00	\$0.00	\$0.00
Adeudos de Ejercicios Fiscales Anteriores	\$0.00	\$0.00	\$0.00	\$0.00	\$0.00	\$0.00
Total del Gasto	\$16,744,693.00	-\$892,700.30	\$15,851,992.70	\$3,021,337.70	\$3,021,337.70	\$12,830,655.00

Bajo protesta de decir verdad declaramos que los Estados Financieros y sus Notas son razonablemente correctos y son responsabilidad del emisor.



Ente Público: INSTITUTO PARA EL DESARROLLO DE LA CULTURA MAYA DEL ESTADO DE YUCATÁN
Indicadores de Postura Fiscal
Del 1o. de enero al 31 de marzo de 2023
(Cifras en Pesos)

Concepto	Estimado/Aprobado	Devengado	Recaudado/Pagado
I. Ingresos Presupuestarios (I=1+2)	\$16,744,693.00	\$3,914,209.32	\$3,914,209.32
1. Ingresos del Gobierno de la Entidad Federativa	\$0.00	\$0.00	\$0.00
2. Ingresos del Sector Paraestatal	\$16,744,693.00	\$3,914,209.32	\$3,914,209.32
II. Egresos Presupuestarios (II=3+4)	\$16,744,693.00	\$3,021,337.70	\$3,021,337.70
3. Egresos del Gobierno de la Entidad Federativa	\$0.00	\$0.00	\$0.00
4. Egresos del Sector Paraestatal	\$16,744,693.00	\$3,021,337.70	\$3,021,337.70
III. Balance Presupuestario (Superávit o Déficit) (III = I- II)	\$0.00	\$892,871.62	\$892,871.62
Concepto	Estimado/Aprobado	Devengado	Recaudado/Pagado
III. Balance Presupuestario (Superávit o Déficit)	\$0.00	\$892,871.62	\$892,871.62
IV. Intereses, Comisiones y Gastos de la Deuda	\$0.00	\$0.00	\$0.00
V. Balance Primario (Superávit o Déficit) (V= Iii+ IV)	\$0.00	\$892,871.62	\$892,871.62
Concepto	Estimado/Aprobado	Devengado	Recaudado/Pagado
A. Financiamiento	\$0.00	\$0.00	\$0.00
B. Amortización de la Deuda	\$0.00	\$0.00	\$0.00
C. Endeudamiento ó Desendeudamiento (C = A- B)	\$0.00	\$0.00	\$0.00

Bajo protesta de decir verdad declaramos que los Estados Financieros y sus Notas son razonablemente correctos y son responsabilidad del emisor.



Ente Público: INSTITUTO PARA EL DESARROLLO DE LA CULTURA MAYA DEL ESTADO DE YUCATÁN
Endeudamiento Neto
Acumulado del 1 de enero al 31 de marzo de 2023
Cifras en Pesos

Identificación de Crédito o Instrumento	Colocación A	Amortización B	Endeudamiento Neto C = A - B
SIN INFORMACIÓN QUE REVELAR	0.00	0.00	0.00

Bajo protesta de decir verdad declaramos que los Estados Financieros y sus Notas son razonablemente correctos y son responsabilidad del emisor.



Ente Público: INSTITUTO PARA EL DESARROLLO DE LA CULTURA MAYA DEL ESTADO DE YUCATÁN
Intereses de la deuda
Acumulado del 1 de enero al 31 de marzo de 2023
Cifras en Pesos

Identificación de Crédito o Instrumento	Devengado	Pagado
Créditos Bancarios	0.00	0.00
Total Créditos Bancarios	0.00	0.00
Otros Instrumentos de Deuda	0.00	0.00
Total Otros Instrumentos de Deuda	0.00	0.00
TOTAL	0.00	0.00

Bajo protesta de decir verdad declaramos que los Estados Financieros y sus Notas son razonablemente correctos y son responsabilidad del emisor.



III. INFORMACIÓN PROGRAMÁTICA



Ente Público: INSTITUTO PARA EL DESARROLLO DE LA CULTURA MAYA DEL ESTADO DE YUCATÁN

Gasto por Categoría Programática
Del 1o. de enero al 31 de marzo de 2023

Concepto	Egresos					Subejercicio 6 = (3 - 4)
	Aprobado	Ampliaciones/ (Reducciones)	Modificado	Devengado	Pagado	
	1	2	3 = (1 + 2)	4	5	
Programas	\$16,744,693.00	-\$892,700.30	\$15,851,992.70	\$3,021,337.70	\$3,021,337.70	\$12,830,655.00
Subsidio: Sector Social y Privado o Entidades Federativas y Municipios	\$0.00	\$0.00	\$0.00	\$0.00	\$0.00	\$0.00
Sujetos a Reglas de Operación	\$0.00	\$0.00	\$0.00	\$0.00	\$0.00	\$0.00
Otros Subsidios	\$0.00	\$0.00	\$0.00	\$0.00	\$0.00	\$0.00
Desempeño de las Funciones	\$15,871,805.00	-\$892,700.30	\$14,979,104.70	\$2,709,115.70	\$2,709,115.70	\$12,269,989.00
Prestación de Servicios Públicos	\$15,871,805.00	-\$892,700.30	\$14,979,104.70	\$2,709,115.70	\$2,709,115.70	\$12,269,989.00
Provisión de Bienes Públicos	\$0.00	\$0.00	\$0.00	\$0.00	\$0.00	\$0.00
Planeación, seguimiento y evaluación de políticas públicas	\$0.00	\$0.00	\$0.00	\$0.00	\$0.00	\$0.00
Promoción y fomento	\$0.00	\$0.00	\$0.00	\$0.00	\$0.00	\$0.00
Regulación y supervisión	\$0.00	\$0.00	\$0.00	\$0.00	\$0.00	\$0.00
Funciones de las Fuerzas Armadas (Únicamente Gobierno Federal)	\$0.00	\$0.00	\$0.00	\$0.00	\$0.00	\$0.00
Específicos	\$0.00	\$0.00	\$0.00	\$0.00	\$0.00	\$0.00
Proyectos de Inversión	\$0.00	\$0.00	\$0.00	\$0.00	\$0.00	\$0.00
Administrativos y de Apoyo	\$872,888.00	\$0.00	\$872,888.00	\$312,222.00	\$312,222.00	\$560,666.00
Apoyo al proceso presupuestario y para mejorar la eficiencia institucional	\$872,888.00	\$0.00	\$872,888.00	\$312,222.00	\$312,222.00	\$560,666.00
Apoyo a la función pública y al mejoramiento de la gestión	\$0.00	\$0.00	\$0.00	\$0.00	\$0.00	\$0.00
Operaciones ajenas	\$0.00	\$0.00	\$0.00	\$0.00	\$0.00	\$0.00
Compromisos	\$0.00	\$0.00	\$0.00	\$0.00	\$0.00	\$0.00
Obligaciones de cumplimiento de resolución jurisdiccional	\$0.00	\$0.00	\$0.00	\$0.00	\$0.00	\$0.00
Desastres Naturales	\$0.00	\$0.00	\$0.00	\$0.00	\$0.00	\$0.00
Obligaciones	\$0.00	\$0.00	\$0.00	\$0.00	\$0.00	\$0.00
Pensiones y jubilaciones	\$0.00	\$0.00	\$0.00	\$0.00	\$0.00	\$0.00
Aportaciones a la seguridad social	\$0.00	\$0.00	\$0.00	\$0.00	\$0.00	\$0.00
Aportaciones a fondos de estabilización	\$0.00	\$0.00	\$0.00	\$0.00	\$0.00	\$0.00
Aportaciones a fondos de inversión y reestructura de pensiones	\$0.00	\$0.00	\$0.00	\$0.00	\$0.00	\$0.00
Programas de Gasto Federalizado (Gobierno Federal)	\$0.00	\$0.00	\$0.00	\$0.00	\$0.00	\$0.00
Gasto Federalizado	\$0.00	\$0.00	\$0.00	\$0.00	\$0.00	\$0.00
Participaciones a Entidades Federativas y Municipios	\$0.00	\$0.00	\$0.00	\$0.00	\$0.00	\$0.00
Costo financiero, deuda o apoyos a deudores y ahorradores de la banca	\$0.00	\$0.00	\$0.00	\$0.00	\$0.00	\$0.00
Adeudos de ejercicios fiscales anteriores	\$0.00	\$0.00	\$0.00	\$0.00	\$0.00	\$0.00
Total del Gasto	\$16,744,693.00	-\$892,700.30	\$15,851,992.70	\$3,021,337.70	\$3,021,337.70	\$12,830,655.00

Bajo protesta de decir verdad declaramos que los Estados Financieros y sus Notas son razonablemente correctos y son responsabilidad del emisor.



Programas y Proyectos de Inversión

Al 31 de marzo de 2023

(Cifras en Pesos)

Ente Público: INSTITUTO PARA EL DESARROLLO DE LA CULTURA MAYA DEL ESTADO DE YUCATÁN

SIN INFORMACIÓN QUE REVELAR

Bajo protesta de decir verdad declaramos que los Estados Financieros y sus Notas son razonablemente correctos y son responsabilidad del emisor.



Indicadores de Resultados

Al 31 de marzo de 2023

(Cifras en Pesos)

Ente público: INSTITUTO PARA EL DESARROLLO DE LA CULTURA MAYA DEL ESTADO DE YUCATAN

442 Gestión Eficiente de las Instituciones del Sector Social

Resumen Narrativo Indicador Fórmula Línea base Meta Medios de Verificación Periodicidad Supuestos

Fin

Se contribuye a disminuir toda forma de desnutrición en la población del estado de Yucatán mediante el uso racional y con rentabilidad social de los recursos públicos.

Se mantiene el crecimiento económico en el país.

22,189 Porcentaje de población con carencia por acceso a la alimentación

(B/C)*100 19.28

Porcentaje

15.00 Bienal

Resultados de pobreza en México a nivel nacional y por entidades federativas. Estimaciones del Consejo Nacional de Evaluación de la Política de Desarrollo Social (CONEVAL) con base en las Proyecciones de la Población de México y de las Entidades Federativas, 2016-2050. Consejo Nacional de Evaluación de la Política de Desarrollo Social. Dirección General Adjunta de Análisis de la Pobreza.

Propósito

Las dependencias y entidades del sector social cuentan con una administración pública eficiente para su funcionamiento.

La recaudación y los recursos federales son suficientes en el tiempo para financiar las intervenciones públicas del Poder Ejecutivo.



19,952 Porcentaje del presupuesto ejercido del Poder
Ejecutivo en el eje

(B/C)*100 45.66

Porcentaje

44.03 Anual

Exportación presupuestal. Dirección de
Presupuesto. Subsecretaría de Presupuesto y
Control del Gasto. Secretaría de Administración y
Finanzas (SAF).

Componente: 1

Recursos para gasto corriente del sector
administrado.

19,969 Porcentaje del presupuesto del Poder Ejecutivo
ejercido en gasto corriente

(B/C)*100 61.85

Porcentaje

58.42 Trimestral

Exportación presupuestal. Dirección de
Presupuesto. Subsecretaría de Presupuesto y
Control del Gasto. Secretaría de Administración y
Finanzas (SAF).

Los proveedores suministran en
tiempo y forma con los
requerimientos de las
dependencias y entidades.

Administración de recursos humanos.

Actividad: C1A1 La institución bancaria realiza las
transferencias en tiempo y forma.

19,997 Porcentaje de presupuesto en gasto corriente Trimestral
ejercido en servicios personales

(B/C)*100 56.00

Porcentaje

77.00

Exportación presupuestal. Dirección de
Presupuesto. Subsecretaría de Presupuesto y
Control del Gasto. Secretaría de Administración y
Finanzas (SAF).

Adquisición de materiales y suministros.

Actividad: C1A2 Los proveedores suministran en
tiempo y forma con los
requerimientos de las
dependencias y entidades.

19,999 Porcentaje de presupuesto en gasto corriente Trimestral
ejercido en materiales y suministros

(B/C)*100 0.78

Porcentaje

10.06

Exportación presupuestal. Dirección de
Presupuesto. Subsecretaría de Presupuesto y
Control del Gasto. Secretaría de Administración y
Finanzas (SAF).

Prestación de servicios generales.

Actividad: C1A3 Los prestadores de servicios



cumplen con los contratos
establecidos.

20,000 Porcentaje de presupuesto en gasto corriente Trimestral
ejercido en servicios generales

(B/C)*100 2.30

Porcentaje

7.67

Exportación presupuestal. Dirección de
Presupuesto. Subsecretaría de Presupuesto y
Control del Gasto. Secretaría de Administración y
Finanzas (SAF).

Gestión de transferencias, asignaciones,
subsídios y otras ayudas.

Actividad: C1A4 Los ciudadanos demandan los
subsídios y otras ayudas a las
dependencias y entidades.

20,001 Porcentaje de presupuesto en gasto corriente Trimestral
ejercido en subsidios y ayudas

(B/C)*100 40.92

Porcentaje

5.27

Exportación presupuestal. Dirección de
Presupuesto. Subsecretaría de Presupuesto y
Control del Gasto. Secretaría de Administración y
Finanzas (SAF).

Componente: 2

Recursos para gasto de capital del
sector invertidos.

19,971 Porcentaje del presupuesto del Poder Ejecutivo
ejercido en gasto de capital

(B/C)*100 31.40

Porcentaje

18.70 Trimestral

Exportación presupuestal. Dirección de
Presupuesto. Subsecretaría de Presupuesto y
Control del Gasto. Secretaría de Administración y
Finanzas (SAF).

Los proveedores cumplen en
tiempo y forma con los contratos.

442 Gestión Eficiente de las Instituciones del Sector Social

Adquisición de bienes muebles,
inmuebles e intangibles.

Actividad: C2A1 Los proveedores cumplen en
tiempo y forma con los contratos.

20,002 Porcentaje de presupuesto en gasto de capital Trimestral
ejercido en bienes muebles, inmuebles e

intangibles

(B/C)*100 11.51

Porcentaje

12.56

Exportación presupuestal. Dirección de



Presupuesto. Subsecretaría de Presupuesto y
Control del Gasto. Secretaría de Administración y
Finanzas (SAF).

Inversión en obra pública.

Actividad: C2A2 Los contratistas entregan las
obras en el plazo y las
características acordadas.

20,003 Porcentaje de presupuesto en gasto de capital Trimestral
ejercido en obra pública

$(B/C) * 100 = 88.49$

Porcentaje

87.44

Exportación presupuestal. Dirección de

Presupuesto. Subsecretaría de Presupuesto y

Control del Gasto. Secretaría de Administración y

54 Reducción de las Brechas Sociales de los Pueblos Indígenas

Resumen Narrativo Indicador Fórmula Línea base Meta Medios de Verificación Periodicidad Supuestos

Fin

Se contribuye a disminuir la pobreza y
pobreza extrema en los pueblos
indígenas de Yucatán mediante el
reconocimiento de sus derechos y el
acceso a la justicia con una cultura
incluyente.

Las instituciones colaboran a
disminuir la pobreza y pobreza
extrema en los pueblos indígenas
de Yucatán.

21,902 Porcentaje de población en municipios indígenas en
situación de pobreza

$(B/C) * 100 = 58.70$

Porcentaje

53.40 Quinquenal

1/ Resultados de pobreza en México a nivel
nacional y por entidades federativas. Dirección
General Adjunta de Análisis de la Pobreza.
Consejo Nacional de Evaluación de la Política de
Desarrollo Social (Coneval).

2/ Comisión Nacional para el Desarrollo de los
Pueblos Indígenas (Cdi).

Propósito

Los habitantes considerados indígenas
principalmente los que viven en
municipios con alta y muy alta
marginación en el Estado preservan su
identidad y patrimonio cultural.

Las instituciones colaboran para
que los habitantes considerados
indígenas principalmente los que
viven en municipios con alta y
muy alta marginación en el



Estado preserven su identidad y patrimonio cultural.

21,903 Porcentaje de acciones llevadas a cabo para la preservación de la identidad y patrimonio cultural de la población objetivo

(B/C)*100 0.82

Porcentaje

0.82 Anual

Resultados de pobreza en México a nivel nacional y por entidades federativas. Dirección General Adjunta de Análisis de la Pobreza. Consejo Nacional de Evaluación de la Política de Desarrollo Social (Coneval).

Componente: 1

Talleres y encuentro que fomenten la práctica y el consumo de la medicina tradicional impartido.

21,904 Porcentaje de prestadores del servicio de medicina tradicional capacitados

(B/C)*100 19.04

Porcentaje

38.08 Semestral

Informe mensual. Departamento de Atención y Gestoría. Instituto para el Desarrollo de la Cultura Maya (Indemaya).

Los prestadores de medicina tradicional acuden a los talleres y encuentros.

Ubicación y registro de personas que practican la medicina tradicional maya en el Estado.

Actividad: C1A1 Las personas que practican la medicina tradicional maya en el Estado muestran su ubicación para ser registradas.

21,905 Porcentaje de personas que practican la medicina Anual tradicional maya incorporadas al Registro Único de Personas que Practican la Medicina Tradicional

Maya en el estado de Yucatán

(B/C)*100 100.00

Porcentaje

100.83

Informe mensual. Departamento de Atención y Gestoría. Instituto para el Desarrollo de la Cultura Maya (Indemaya).

Generar espacios para que los practicantes de la medicina tradicional puedan exponer y comercializar sus productos de herbolaria.

Actividad: C1A2 Los prestadores de servicios de medicina tradicional maya acuden a los espacios gestionados para la exposición de sus productos.



21,906 Porcentaje de personas que practican la medicina Semestral
tradicional maya apoyados con espacios de
exposición

$(B/C) * 100$ 0.00

Porcentaje

9.93

Informe mensual. Departamento de Atención y
Gestoría. Instituto para el Desarrollo de la Cultura
Maya (Indemaya).

Componente: 2

Apoyo en especie para conservación de
jardines de plantas medicinales
entregados.

21,908 Porcentaje de apoyos en especie entregados $(B/C) * 100$ 0.00

Porcentaje

33.33 Semestral

Informe mensual. Departamento de Atención y
Gestoría. Instituto para el Desarrollo de la
Cultura Maya (Indemaya).

Personas y practicantes de
medicina tradicional maya reciben
los apoyos para fomentar jardines
botánicos.

Recepción de solicitudes.

Actividad: C2A1 Personas y practicantes de
medicina tradicional maya
solicitan apoyos para fomentar
jardines botánicos.

21,910 Promedio de solicitudes recibidas en el trimestre SUM B/C 0.42 Trimestral
Solicitud por mes

0.42

Informe mensual. Departamento de Atención y
Gestoría. Instituto para el Desarrollo de la Cultura
Maya (Indemaya).

Organización de visitas guiadas a los
jardines de plantas medicinales.

Actividad: C2A2 Por interés las personas acuden a
las visitas de los jardines de
plantas medicinales.

21,911 Promedio de personas que asisten a las visitas SUM B/C 25.00 Trimestral

Personas por visita

25.00

Informe mensual. Departamento de Atención y
Gestoría. Instituto par

454 Reducción de las Brechas Sociales de los Pueblos Indígenas

Componente: 3

Paquete de instrumentos y utensilios
para personas que practican la medicina
tradicional maya entregados.

21,912 Porcentaje de paquetes para medicina tradicional
entregados



(B/C)*100 85.71

Porcentaje

42.86 Anual

Informe mensual. Departamento de Atención y
Gestoría. Instituto para el Desarrollo de la
Cultura Maya (Indemaya).

Los beneficiarios se conducen con
veracidad durante las etapas del
procedimiento establecido para
acceder a los apoyos entregados.
Recepción de solicitudes.

Actividad: C3A1 Los beneficiarios llenan de
manera correcta las solicitudes
para acceder a los apoyos
entregados.

21,913 Promedio de solicitudes recibidas en el trimestre SUM B/C 5.83 Trimestral

Solicitud por mes

2.50

Informe mensual. Departamento de Atención y
Gestoría. Instituto para el Desarrollo de la Cultura
Maya (Indemaya).

Verificación de la información de las
solicitudes.

Actividad: C3A2 Los beneficiarios llenan de
manera correcta y con veracidad
las solicitudes para acceder a los
apoyos entregados.

21,914 Porcentaje de solicitudes aceptadas (B/C)*100 82.35 Trimestral

Porcentaje

35.29

Informe mensual. Departamento de Atención y
Gestoría. Instituto para el Desarrollo de la Cultura
Maya (Indemaya).

Componente: 4

Apoyo económico para jueces mayas
entregado.

21,915 Porcentaje de apoyos económicos entregados a
jueces mayas

(B/C)*100 100.00

Porcentaje

87.50 Trimestral

Informe mensual. Departamento Atención
Jurídica y Derechos Indígenas. Instituto para el
Desarrollo de la Cultura Maya (Indemaya).

Los jueces mayas aceptan apoyo
económico.

Realización de visitas de supervisión.

Actividad: C4A1 Los jueces mayas se encuentran
en sus comunidades de origen
para ser supervisados.

21,916 Porcentaje de visitas de supervisión realizadas (B/C)*100 100.00 Trimestral

Porcentaje

100.00



Informe mensual. Departamento Atención Jurídica y Derechos Indígenas. Instituto para el Desarrollo de la Cultura Maya (Indemaya). Actualización del registro de jueces mayas del Estado.

Actividad: C4A2 El número de jueces mayas en el Estado aumenta.

21,918 Porcentaje de nuevos jueces mayas (B/C)*100 0.00 Anual

Porcentaje

12.50

Informe mensual. Departamento Atención Jurídica y Derechos Indígenas. Instituto para el Desarrollo de la Cultura Maya (Indemaya).

Componente: 5

Talleres para la promoción de los derechos de la población Maya impartidos.

21,919 Promedio de participantes por taller SUM B/C 21.00

Persona por taller

26.00 Trimestral

Informe mensual. Departamento de Derechos Humanos y No Discriminación. Instituto para el Desarrollo de la Cultura Maya (Indemaya).

Las personas acuden a los talleres.

Recepción de solicitudes.

Actividad: C5A1 Los interesados solicitan los talleres.

21,920 Promedio de solicitudes recibidas en el trimestre SUM B/C 1.25 Trimestral

Solicitud por mes

1.42

Informe mensual. Departamento de Derechos Humanos y No Discriminación. Instituto para el Desarrollo de la Cultura Maya (Indemaya).

Impresión de material didáctico.

Actividad: C5A2 Los proveedores de servicio de impresión cumplen en tiempo con la entrega.

21,921 Porcentaje de material didáctico impreso (B/C)*100 100.00 Anual

Porcentaje

100.00

Informe mensual. Departamento de Derechos Humanos y No Discriminación. Instituto para el Desarrollo de la Cultura Maya (Indemaya).

Componente: 6

Programas radiofónicos en maya con contenido cultural transmitidos.

21,922 Promedio de horas transmitidas SUM B/C 0.03

Hora

0.03 Trimestral

Informe mensual. Departamento de Comunicación Social. Instituto para el Desarrollo de la Cultura Maya (Indemaya).



Se cuenta con las condiciones
para la transmisión radiofónica.

454 Reducción de las Brechas Sociales de los Pueblos Indígenas

Firma de convenios con radiodifusoras.

Actividad: C6A1 Se llega a un acuerdo con la
radiodifusora.

21,923 Porcentaje de convenios firmados con Semestral
radiodifusoras

(B/C)*100 100.00

Porcentaje

100.00

Informe mensual. Departamento de
Comunicación Social. Instituto para el Desarrollo
de la Cultura Maya (Indemaya).

Producción de contenidos radiofónicos
culturales.

Actividad: C6A2 Se cuenta con las condiciones
para la difusión de contenido
radiofónicos culturales.

21,924 Porcentaje de contenidos radiofónicos culturales Trimestral
difundidos

(B/C)*100 100.00

Porcentaje

100.00

Informe mensual. Departamento de
Comunicación Social. Instituto para el Desarrollo
de la Cultura Maya (Indemaya).

Bajo protesta de decir verdad declaramos que los Estados Financieros y sus Notas son razonablemente correctos y son responsabilidad del emisor



IV. INFORMACIÓN COMPLEMENTARIA



Ente Público: INSTITUTO PARA EL DESARROLLO DE LA CULTURA MAYA DEL ESTDO DE YUCATÁN
 Relación de bienes que componen su patrimonio
 Cuenta Pública de 2023
 (Cifras en pesos)

Código	Descripción del Bien	Valor en Libros
BM 0163904 / BM 0163905	COMPUTADORA MARCA HP COMPAQ DC5100MT/P4EW749LA, PROCESADOR INTEL PENTIUM 4. MEMORIA CACHE 2 MB, 800 MHZ, MEMORIA RAM 512 MB DDR2, DISCO DURO 80 GB DIMM MONITOR LCD MARCA HP MODELO L1506 SERIE CNC5472NW6	13,498.85
BM 0163957	NO BREAK MARCA TRIPP-LITE OMNISMART	1,999.00
BM 0163874	SILLA SEMIEJECUTIVA CAPRI	936.10
BM 0163702	SILLA AZUL ACOJINABLE ELECTRIO OHV	456.55
BM 0163748	SILLA AZUL ACOJINABLE ELECTRIO OHV	534.75
BM 0163741	SILLA AZUL ACOJINABLE ELECTRIO OHV	534.75
S/N	SILLA DE VISITA OHV-2200 NEGRA	1,000.00
BM 0165030	AIRE ACONDICIONADO DE VENTANA DE 24,000 BTU MARCA LG	8,000.00
BM 0163716	SILLA DE VISITA OHV-2200 AZUL ELECTRICO	456.55
BM 0163728	ESCRITORIO MEL PENINSULA BORDEUX	1,150.00
BM 0163728	LATERAL MEL PENINSULA BORDEUX	474.95
BM 0163713	SILLA DE VISITA OHV-2200 AZUL ELECTRICO	534.75
BM 0163741	SILLA DE VISITA OHV-2200 AZUL ELECTRICO	534.75
BM 0163787	ARCHIVERO MET. 2 GAV. NEG/BORDEUX	2,533.45
BM 0163788	ARCHIVERO MET. 2 GAV. NEG/BORDEUX	2,533.45
BM 0163790	ARCHIVERO MET. 4 GAV. NEG/BX	3,661.60
BM 0163791	ARCHIVERO MET. 4 GAV. NEG/BX	3,661.60
BM 0163821	SILLA SEMIEJECUTIVA CAPRI	841.80
BM 0163862	SILLA DE VISITA OHV-2200 NEGRA	594.55
BM 0165422	ANAQUEL METALICO DE 4 POSTES DE 2M CALIBRE .16 CON 6 NIVELES	1,000.00
BM 0165423	ANAQUEL METALICO DE 4 POSTES DE 2M CALIBRE .16 CON 6 NIVELES	1,000.00
BM 0165424	ANAQUEL METALICO DE 4 POSTES DE 2M CALIBRE .16 CON 6 NIVELES	1,000.00
BM 0163873	SILLA NEGRA SEMIEJECUTIVA	936.10
BM 0163952	MONITOR LCD MARCA ACER MODELO AL1516A DE 15"	2,000.01
BM 0163945	COMPUTADORA MARCA HP COMPAQ DC 5100M/P4 EW749LA. PROCESADOR INTEL PENTIUM 4. MEMORIA RAM CACHE 2 MB, 512 MB DDR2. DISCO DURO 80 GB. INCLUYE MONITOR LCD MARCA ACER MODELO DE 15" SERIE ETL 790C070834091844001	15,000.00
S/N	MESA DE 1.20 X .700MTS SIN CAJON DE EN MEDIO PINTADA DE COLOR CAFÉ OBSCURO	12,000.00
S/N	MESA DE 1.20 X .700MTS SIN CAJON DE EN MEDIO PINTADA DE COLOR CAFÉ OBSCURO	12,000.00
S/N	MESA DE 1.50 X 70CMS SIN CAJON DE EN MEDIO PINTADA DE COLOR CAFÉ OBSCURO	15,860.00
S/N	MESA DE 1.50 X 70CMS SIN CAJON DE EN MEDIO PINTADA DE COLOR CAFÉ OBSCURO	15,860.00
S/N	MESA DE 1.50 X 70CMS SIN CAJON DE EN MEDIO PINTADA DE COLOR CAFÉ OBSCURO	15,860.00
S/N	MESA DE 1.50 X 70CMS SIN CAJON DE EN MEDIO PINTADA DE COLOR CAFÉ OBSCURO	15,860.00
S/N	MESA DE 1.50 X 70CMS SIN CAJON DE EN MEDIO PINTADA DE COLOR CAFÉ OBSCURO	15,860.00
S/N	SILLAS CON CODERAS DEL MISMO COLOR DE LA MESA CAFÉ OBSCURO	5,074.00
S/N	SILLAS CON CODERAS DEL MISMO COLOR DE LA MESA CAFÉ OBSCURO	5,074.00



Ente Público: INSTITUTO PARA EL DESARROLLO DE LA CULTURA MAYA DEL ESTDO DE YUCATÁN
 Relación de bienes que componen su patrimonio
 Cuenta Pública de 2023
 (Cifras en pesos)

Código	Descripción del Bien	Valor en Libros
BM 0164094	MUEBLE ARCHIVERO EN LISTOS DE CEDRO DE 18 MM, CON 2 CAJONES DE .3 MTS CON CORREDERAS METALICAS TELESCOPICAS MEDIDA DE MUEBLE .50 X .45 X 1.02 MTS ACABADO TINTA T1, 3 MAOS DE FONDO CATALIZADO Y 2 MANOS DE BARNIZ POLIURETANO SEMIMATE SAYER LACK	6,823.36
BM 0163417	TELEVISOR MARCA PANASONIC 29" CON ASIENTO, MODELO CT29G6XE	4,000.00
BM 0163507	ARCHIVERO METALICO 4 GAVETAS N/CAOBA	1,836.27
BM 0163508	ARCHIVERO METALICO 4 GAVETAS N/CAOB	1,836.27
BM 0164527	TELEFONO FIJO MARCA ALCATEL MODELO PREMIUN	1.00
BM 0163714	SILLA DE VISITA OHV-2200 AZUL ELECTRICO	456.55
BM 0163749	SILLA DE VISITA OHV-2200 AZUL ELECTRICO	534.75
BM 0163752	SCANJET MARCA HP MODELO 8350	15,499.01
BM 0163784	ARCHIVERO MET. 2 GAV. NEG/BORDEUX	2,533.45
BM 0163785	ARCHIVERO METALICO Y MADERA. 2 GAV. NEG/BORDEUX	2,533.45
BM 0163786	ARCHIVERO MEL HORIZONTAL 2C. BORDEUX	3,257.95
BM 0163867	SILLA SEMIEJECUTIVA CAPRI	936.10
BM 0163868	SILLA SEMIEJECUTIVA CAPRI	936.10
BM 0163881	CAMARA FILMADORA PROFESIONAL MARCA SONY EN FORMATO DVCAM MODELO DSR-PD170 CON 3CCD DE 1/3", INCLUYE TRIPIE MARCA LIBEC MODELO TH-M20, BATERIA DE LARGA DURACION, KIT DE MICROFONO INALAMBRIICO MODELO UWP-C1 Y MALETA DE TRANSPORTACION MARCA KATA MODELO CC193MICROFONO Y AUDIFONOS	69,959.45
BM 0164096	SISTEMA DE AUDIO PORTATIL MARCA REAVEY, MODELO ESCORT, SERIE DGBAGAI0027, INCUYE 2 BOCINAS, 2 BASES DE BOCINA, 1 CABLES DE CORRIENTE, 1 CABLES DE MICROFONO, 1 MICROFONO, 2 CABLES PARA BOCINAS, 1 CONTROL (MEMORIA) DE SONIDO CON 5 ENTREDAS Y CONTROLADOR MAESTRO	21,144.20
BM 0165067	MICROFONO MARCA SHURE MODELO BETA 58A	2,000.00
BM 0165068	MESA DE MADERA DE TRABAJO DE CAOBA 1.54 X .54 X .75	2,000.00
BM 0165069	GABINETE DE MADERA DE CAOBA .53 X .52 X .76	2,000.00
BM 0165070	CONSOLA DE AUDIO DE 12 SALIDAS MODELO IMPACT II 12	2,000.00
BM 0165071	MEZCLADOR DE AUDIO MODELO CDX-1200 PROFESIONAL CD PLAYER INCLUYE CONTROL REMOTO	2,000.00
BM 0165072	MICROFONO MARCA SHURE MODELO BETA 58A	2,000.00
BM 0165073	MICROFONO MARCA SHURE MODELO BETA 58A	2,000.00
BM 0165074	MICROFONO MARCA SHURE MODELO BETA 58A	2,000.00
BM 0165075	BASE PARA MICROFONO MARCA ONSTAGE STANDS	2,000.00
BM 0165076	BASE PARA MICROFONO MARCA ONSTAGE STANDS	2,000.00
BM 0165077	BASE PARA MICROFONO MARCA ONSTAGE STANDS	2,000.00
BM 0165078	BASE PARA MICROFONO MARCA ONSTAGE STANDS	2,000.00
BM 0165096	MEGAFONO MODOELO MEG 665	2,000.00



Ente Público: INSTITUTO PARA EL DESARROLLO DE LA CULTURA MAYA DEL ESTDO DE YUCATÁN
 Relación de bienes que componen su patrimonio
 Cuenta Pública de 2023
 (Cifras en pesos)

Código	Descripción del Bien	Valor en Libros
BM 0165097	MEGAFONO MDOELO MEG 665	2,000.00
S/N	LAPTOP MARCA HP CON PROCESADOR INTELCELERON DE 2.0 GHZ N810 MEMORIA RAM 4 GB, 446 DE DISCO DURO CON WINDOW 8	10,888.00
COMODATO	BAFLE AMPLIFICADO DE 15 PULGADAS CON LEC	6,308.87
COMODATO	MINI COMPONENTE 2 USB 4000 WATTS MARCA LG	8,154.30
S/N	MINISPLIT MARCA ZMARTECH 24 000 BTUS	18,036.00
BM 0042591	MESA DE TRABAJO DE MADERA	3,000.00
BM 0042622	ARCHIVERO METALICO DE 4 GAVETAS	3,000.00
BM 0163481	ARCHIVERO METALICO N/CAOBA 4 GAVETA	4,836.27
BM 0163537	TELEFONO FIJO MARCA ALCATEL EASY MODELO 4010	6,115.83
BM 0163730	SILLON EJECUTIVO NORUEGA PRINT	2,054.55
BM 0163745	SILLA DE VISITA OHV-2200 AZUL ELECTRICO	1,534.75
BM 0163746	SILLA DE VISITA OHV-2200 AZUL ELECTRICO	1,534.75
BM 0163955	NO BREAK MARCA TRIPP-LITE OMNISMART	2,999.00
BM 0163846	ARCHIVERO MET. 4 GAV. NEG/BX	4,261.90
BM 0163803	SILLA DE VISITA OHV-2200 NEGRA	1,534.55
BM 0165427	ANAQUEL METALICO DE 4 POSTES DE 2M CALIBRE .16 CON 6 NIVELES	2,000.00
BM 0165428	ANAQUEL METALICO DE 4 POSTES DE 2M CALIBRE .16 CON 6 NIVELES	2,000.00
S/N	PC TODO EN UNO MARCA HP CON PROCESADOR AMD E1 2500 DE 1.4 GHZ CON 4 GB DE MEMORIA RAM Y 500 GB DE DISCO DURO	15,254.44
S/N	MINI SPLIT MARCA LG DE 24 000 BTUS SINGLE	14,815.80
BM 0163467	SILLA DE VISITA OHV-2200 NEGRA	1,534.55
S/N	SILLA DE VISITA c/GENOVA S/ BRAZOS MARCA NAPLES	1,743.03
S/N	ARCHIVERO METALICO 4 GAVETAS	4,878.71
BM 0042679	COMPUTADORA ENSAMBLADA	8,000.00
BM 0163446	ESCRITORIO MEL PENINSULA DE CAOBA C/LATERAL Y PORTA TECLADO CORREDIZO	3,832.53
BM 0163475	SILLON EJECUTIVO SUPREMO VINIL/NEGRO	3,010.85
BM 0163536	TELEFONO FIJO MARCA ALCATEL EASY MODELO 4010	6,115.83
BM 0163642	LAP TOP NOTEBOOK TOSHIBA SATELLITE A10, PROCESADOR INTEL PENTIUM 4, 2.2 GHZ, DISCO DURO 37.28 GB MEMORIA RAM 256 MB DVD-CDRW, WINDOWS XP, PANTALLA 15" TFT	30,067.73
BM 0163710	SILLA DE VISITA OHV-2200 AZUL ELECTRICO	1,456.55
BM 0163778	NO BREAK MARCA TRIPP LITE SMART	2,650.01
BM 0163781	IMPRESORA MARCA HP BUSINESS INKJET 1200D	4,781.85
BM 0163914	LAP TOP ACER TRAVEL MATE 3012 WTM1 NOTEBOOK COM. PROCESADOR INTEL PENTIUM M 740 1.73 GHZ. MEMORIA CACHE TYP E L 2 CACHE. RAM DDR II SDRAM	29,998.99
BM 0163926	LAP TOP MARCA ACER MODELO TRAVEL MATE 2451 NOTEBOOK COM. PROCESADOR INTEL CELERON M 410 1.46 GHZ. MEMORIA CACHE L2 1 MB. RAM PC2-4200. DISCO DURO 60 GB	15,659.00
BM 0042688	REGULADOR	1,000.00



Ente Público: INSTITUTO PARA EL DESARROLLO DE LA CULTURA MAYA DEL ESTDO DE YUCATÁN
 Relación de bienes que componen su patrimonio
 Cuenta Pública de 2023
 (Cifras en pesos)

Código	Descripción del Bien	Valor en Libros
BM 0163511	COMPUTADORA ENSAMBLADA INTEL PENTIUM 4 DE 2.0 GHZ, GABINETE MEDIA TORRE C/FUENTE DE 300 W, TARJETA MADRE INTEL BOX845WN, PARA PIV 478P SONIDO, PROCESADOR INTEL 4 DE 2.0 GHZ CON VENTILADOR, MEMORIA DIMM DE 512 MB PC-133 SHIKATRONICS, TARJETA DE VIDEO AGP 32 MB RIVA TNT2 FLOPPY DRIVE 3.5 DE 1.44 MB, TECLADO, MOUSE, DISCO DURO 80 GB MONITOR MARCA SAMSUNG MODELO SYNCMASTER SERIE A015HCET941684P 15" SAMSUNG, CDR0M 52X	15,844.67
BM 0163513	MONITOR MARCA SAMSUNG MODELO SYNCMASTER DE 15"	1,500.00
BM 0163521	CONMUTADOR ALCATEL MOD VOICE HUB	256,253.86
S/N	AIRE ACONDICIONADO LG 12KBTUS INVERTER SINGLE	12,999.25
BM 0163523	SWICHT 3COM 4400 DE 24 PUERTOS	27,013.42
BM 0163524	ENLACE INHALAMBRIICO	84,238.88
BM 0163527	CHAROLA 50 LIBRAS DE ALUMINO HUBELL SENCILLA	1,905.66
BM 0163528	CHAROLA DE ACERO PARA TECLADO	1,793.20
BM 0163875	TARJETA INTERFAS ANALOGICA	10,707.33
BM 0163876	PANEL DE REFUERZO VH 32XRJ45	835.37
BM 0163877	RACK DE EXTENSIONES VH 90 W	27,932.88
BM 0163878	PANEL DE REFUERZO VH BLANCO	9,207.00
BM 0163926	LAP TOP MARCA ACER MODELO TRAVEL MATE 2451 NOTEBOOK COM. PROCESADOR INTEL CELERON M 410 1.46 GHZ. MEMORIA CACHE L2 1 MB. RAM PC2-4200. DISCO DURO 60 GB	15,974.00
BM 0163908	LAP TOP MARCA ACER TRAVEL MATE 3002 WTCI NOTEBOOK COM. PROCESADOR INTEL PENTIUM M 740 1.73 GHZ. MEMORIA CACHE TYPEL 2 CACHE. RAM DDR II SDRAM, LECTOR DE DVD MODELO EOSD-OCL SERIE K00249008521	21,999.00
BM 0163928	LAP TOP MARCA ACER MODELO TRAVEL MATE 2451 NOTEBOOK COM. PROCESADOR INTEL CELERON M 410 1.46 GHZ. MEMORIA CACHE L2 1 MB. RAM PC2-4200. DISCO DURO 60 GB	15,659.00
BM 0163925	LAP TOP MARCA ACER MODELO TRAVEL MATE 2451 NOTEBOOK COM. PROCESADOR INTEL CELERON M 410 1.46 GHZ. MEMORIA CACHE L2 1 MB. RAM PC2-4200. DISCO DURO 60 GB	15,659.00
BM 0163682	LAP TOP NOTE BOOK TOSHIBA SATELLITE A70-SP249/P4/3.06/512/60/15/XPPRO	25,059.71
BM 0163642	LAP TOP NOTEBOOK TOSHIBA SATELLITE A10, PROCESADOR INTEL PENTIUM 4, 2.2 GHZ, DISCO DURO 37.28 GB MEMORIA RAM 256 MB DVD-CDRW, WINDOWS XP, PANTALLA 15" TFT	25,067.73
BM 0163781	IMPRESORA MARCA HP BUSINESS INKJET T200D	4,781.85
BM 0163892	IMPRESORA MARCA HP INKJET 9800	1.00
BM 0164082	IMPRESORA COLOR LASERJET CP2025	1.00
BM 0163842	IMPRESORA OFFICEJETPRO K550	1.00
BM 0163782	IMPRESORA DESKJET 9300	1.00
BM 0164060	MONITOR MARCA HP L1710	1.00
BM 0163497	MONITOR SAMSUNG 551V	1.00
BM 0042685	MONITOR MARCA SAMSUNG DE 15" MODELO SYNCMASTER 551V	1.00
BM 0163673	MONITOR MARCA SAMSUNG MODELO SYNCMASTER 753V DE 17"	1.00



Ente Público: INSTITUTO PARA EL DESARROLLO DE LA CULTURA MAYA DEL ESTDO DE YUCATÁN
 Relación de bienes que componen su patrimonio
 Cuenta Pública de 2023
 (Cifras en pesos)

Código	Descripción del Bien	Valor en Libros
BM 0163493	MONITOR MARCA SAMSUNG MODELO SYNCMASTER 15"	1.00
BM 0163919	CONVERTIDOR(UNDOCK REMINDER)	6,999.00
BM 0163672	COMPUTADORA ENSAMBLADA PENTIUM 4 DE 2.8 GHZ, GABINETE MEDIA TORRE ATX C/FUENTE DE PODER DE 350 W, TARJETA MADRE INTEL PIV VIDEO/LAN/USB BOXD865GLC, PROCESADOR INTEL PENTIUM 4 DE 2.8 GHZ, VENTILADOR 2 MODULOS DE MEMORIA DDR 256 PC-3200 KINGSTON, FLOPPY DRIVE 3.5, 1.44MB PANASONIC TECLADO, MOUSE, DISCO DURO 80 GB 7200 RPM WESTERN DIGITAL, CDROM 52X SAMSUNG, INCLUYE MONITOR MARCA SAMSUNG MODELO SYNCMASTER 753V SERIE AV17HCDX200499R, GRABADOR DE CD WRITE 52X32X52X SAMSUNG	15,315.14
BM 0163498	COMPUTADORA ENSAMBLADA INTEL PENTIUM 4, 1.7 GHZ, GABINETE MEDIA TORRE ATX CON FUENTE DE 250 W TARJETA MADRE INTEL 845, 478 PINES DE AUDIO/USB, PROCESADOR INTEL PENTIUM 4 1.7 GHZ CON VENTILADOR, DIMM DE MEMORIA RAM 256 MB PC 133SHIKATRONIC, TARJETA DE VIDEO GIGABYTE 32 MB AGP, 4X, UNIDAD DE DISCO FLEXIBLE INTERNO 3.5, 1.44MB, DISCO DURO DE 40 GB 7200 RPM TECLADO, MOUSE, MONITOR MARCA SAMSUNG MODELO SYNCMASTER 551V SERIE A015HCET806698D 15" CD ROM 52X	13,131.17
BM 0163514	COMPUTADORA ENSAMBLADA INTEL PENTIUM 4 DE 1.7 GHZ GABINETE MEDIA TORRE C/FUENTE DE 300 W TARJETA MADRE INTEL BOX 845WN PARA PIV 478P SONIDO, PROCESADOR INTEL PENTIUM 4 DE 1.7 GHZ CON VENTILADOR, MEMORIA DIMM 256 MB PC-133 SHIKA TRONIC, TARJETA DE VIDEO AGP 32 MB RIVA TNT2, FLPPY DRIVE 3.5 DE 1.44 MB, TECLADO, MOUSE, MONITOR 15" MARCA SAMSUNG, MODELO SYNCMASTER 550V, SERIE DP15HCEKC184871T, DISCO DURO DE 40 GB DE 720 RPM Y CDROM 52X	13,132.32
BM 0163680	COMPUTADORA ENSAMBLADA INTEL PENTIUM 4 1.7 GHZ, GABINETE MEDIA TORRE ATX C/FUENTE DE 250 W TARJETA MADRE INTEL 845 MEMORIA RAM, TARJETA DE VIDEO,	13,336.58
BM 0163633	COMPUTADORA ENSAMBLADA PENTIUM 4 1.8 GHZ GABINETE MEDIA TORRE ATX C/FUENTE DE PODER 300 W, TARJETA MADRE INTEL BOX8445, PROCESADOR INTEL PENTIUM 4 DE 1.8 GHZ, MEMORIA DDR PC 700 256 MB SHIKATRONICS, TARJETA DE VIDEO, TECLADO, MOUSE, MONITOR MARCA SAMSUNG MODELO SYNCMASTER 551V SERIE A015HCET728584T 15" CD ROM 56X BENO, DISCO DURO DE 40 GB 7200 RPM	13,919.86
BM 0163949	COMPUTADORA MARCA HP WORKSTATION PY950UA#ABA. PROCESADOR INTEL PENTIUM 4 3.2 GHZ. MEMORIA DDR2 512 MB 8 GB. DISCO DURO 180 MB. INCLUYE MONITOR LCD MARCA ACER MODELO AL 1706A DE 17" SERIE ETL 790C070633029BC4001	18,397.86
BM 0163751	PROYECTOR DE CANON INFOCUS MODELO W240	11,499.01
BM0163636	PROYECTOR DE CANON MARCA INFOCUS MODELO LP240	18,989.00
S/N	TELEFONO PANASONIC MODELO KX-TS500XW	683.00
S/N	TELEFONO PANASONIC MODELO KX-TS500XW	683.00
S/N	TELEFONO PANASONIC MODELO KX-TS500XW	683.00
S/N	TELEFONO MARCA STEREN	1.00
S/N	MEMORIA EXTERNA MARCA ADATA	986.00



Ente Público: INSTITUTO PARA EL DESARROLLO DE LA CULTURA MAYA DEL ESTDO DE YUCATÁN
 Relación de bienes que componen su patrimonio
 Cuenta Pública de 2023
 (Cifras en pesos)

Código	Descripción del Bien	Valor en Libros
S/N	TELEFONO MARCA INTELBRAS	1.00
BM 0163879	PANEL DE REFUERZO VH BLANCO	207.00
BM 0163880	PANEL DE REFUERZO VH BLANCO	207.00
S/N	VIDEO PROYECTOR EPSON 730 HD	14,173.92
S/N	VIDEO PROYECTOR EPSON 730 HD	14,174.92
S/N	BAFLE AMPLIFICADO DE 15 PULGADAS CON LEC	33,308.00
S/N	PANTALLA DE PROYECCIÓN TIPO: DE PARED MANUAL MEDIDAS 1.78X1.78	2,900.00
S/N	LAPTOP MARCA HP CON PROCESADOR INTELCELERON DE 2.0 GHZ N810 MEMORIA RAM 4 GB, 446 DE DISCO DURO CON WINDOW 8	7,888.00
S/N	LAPTOP MARCA HP CON PROCESADOR INTELCELERON DE 2.0 GHZ N810 MEMORIA RAM 4 GB, 446 DE DISCO DURO CON WINDOW 8	7,888.00
S/N	LAPTOP MARCA HP CON PROCESADOR INTELCELERON DE 2.0 GHZ N810 MEMORIA RAM 4 GB, 446 DE DISCO DURO CON WINDOW 8	7,888.00
BM 0163829	LIBRERO DE MADERA DE 10 ENTREPAÑOS 1,20 DE FRENTE X 2 DE ALTURA X 34 CM DE FONDO	4,025.00
BM 0163830	LIBRERO DE MADERA DE 10 ENTREPAÑOS 1,20 DE FRENTE X 2 DE ALTURA X 34 CM DE FONDO	4,025.00
BM 0163831	LIBRERO DE MADERA DE 10 ENTREPAÑOS 1,20 DE FRENTE X 2 DE ALTURA X 34 CM DE FONDO	4,025.00
BM 0163832	LIBRERO DE MADERA DE 10 ENTREPAÑOS 1,20 DE FRENTE X 2 DE ALTURA X 34 CM DE FONDO	4,025.00
BM 0163833	LIBRERO DE MADERA DE 10 ENTREPAÑOS 1,20 DE FRENTE X 2 DE ALTURA X 34 CM DE FONDO	4,025.00
BM 0163834	LIBRERO DE MADERA DE 10 ENTREPAÑOS 1,20 DE FRENTE X 2 DE ALTURA X 34 CM DE FONDO	4,025.00
BM 0163835	LIBRERO DE MADERA DE 10 ENTREPAÑOS 1,20 DE FRENTE X 2 DE ALTURA X 34 CM DE FONDO	4,025.00
BM 0163836	LIBRERO DE MADERA DE 10 ENTREPAÑOS 1,20 DE FRENTE X 2 DE ALTURA X 34 CM DE FONDO	4,025.00
BM 0163837	LIBRERO DE MADERA DE 10 ENTREPAÑOS 1,20 DE FRENTE X 2 DE ALTURA X 34 CM DE FONDO	4,025.00
BM 0163433	BREAK	1,866.00
BM 0042596	SILLA ACOJINADA CAFÉ DE PLIANA	1.00
BM 0042597	SILLA ACOJINADA CAFÉ DE PLIANA	1.00
BM 0042598	SILLA ACOJINADA CAFÉ DE PLIANA	1.00
BM 0163861	SILLA DE VISITA OHV-2200 NEGRA	594.43
BM 0163856	SILLA DE VISITA OHV-2200 NEGRA	594.43
BM 0163858	SILLA DE VISITA OHV-2200 NEGRA	594.43
BM 0163863	SILLA DE VISITA OHV-2200 NEGRA	594.43
BM 0163463	SILLA DE VISITA OHV-2200 NEGRA	297.00
BM 0163465	SILLA DE VISITA OHV-2200 NEGRA	298.00
BM 0163468	SILLA DE VISITA OHV-2200 NEGRA	298.00
BM 0163898	SILLA DE VISITA OHV-2200 NEGRA	534.75
BM 0163896	SILLA DE VISITA OHV-2200 NEGRA	534.75
BM 0163817	SILLA DE VISITA OHV-2200 NEGRA	594.55
BM 0163820	SILLA DE VISITA OHV-2200 NEGRA	594.55
BM 0163810	SILLA DE VISITA OHV-2200 NEGRA	594.55



Ente Público: INSTITUTO PARA EL DESARROLLO DE LA CULTURA MAYA DEL ESTDO DE YUCATÁN
Relación de bienes que componen su patrimonio
Cuenta Pública de 2023
(Cifras en pesos)

Código	Descripción del Bien	Valor en Libros
BM 0163801	SILLA DE VISITA OHV-2200 NEGRA	594.55
BM 0163819	SILLA DE VISITA OHV-2200 NEGRA	594.55
BM 0163809	SILLA DE VISITA OHV-2200 NEGRA	594.55
BM 0163817(REPETIDO)	SILLA DE VISITA OHV-2200 NEGRA	594.55
BM 0163646	SILLA DE VISITA OHV-2200 NEGRA	594.55
BM 0163799	SILLA DE VISITA OHV-2200 NEGRA	594.55
BM 0163808	SILLA DE VISITA OHV-2200 NEGRA	594.55
BM 0163818	SILLA DE VISITA OHV-2200 NEGRA	594.55
BM 0163800	SILLA DE VISITA OHV-2200 NEGRA	594.55
BM 0163718	MESA STEELE 1.20 X 60 AZUL/BCO.	2,099.90
BM 0163719	MESA STEELE 1.20 X 60 AZUL/BCO.	2,099.90
BM 0163720	MESA STEELE 1.20 X 60 AZUL/BCO.	2,099.90
BM 0163721	MESA STEELE 1.20 X 60 AZUL/BCO.	2,099.90
BM 0163724	MESA STEELE 1.20 X 60 AZUL/BCO.	2,099.90
BM 0163725	MESA STEELE 1.20 X 60 AZUL/BCO.	2,099.90
BM 0163891	MESA STEEL DE 2.40X.50X.75	3,636.76
BM 0163722	MESA STEELE 1.20 X 60 AZUL/BCO.	2,099.90
BM 0163723	MESA STEELE 1.20 X 60 AZUL/BCO.	2,099.90
BM 0165026	COMEDOR DE PLASTICO PARA 6 PERSONAS CON SILLAS INTEGRADAS	1.00
BM 0164023	SILLA BLANCA LIFETIME DE ASIENTO DE PLASTICO	348.68
BM 0164024	SILLA BLANCA LIFETIME DE ASIENTO DE PLASTICO	348.68
BM 0164025	SILLA BLANCA LIFETIME DE ASIENTO DE PLASTICO	348.68
BM 0164026	SILLA BLANCA LIFETIME DE ASIENTO DE PLASTICO	348.68
BM 0164027	SILLA BLANCA LIFETIME DE ASIENTO DE PLASTICO	348.68
BM 0164030	SILLA BLANCA LIFETIME DE ASIENTO DE PLASTICO	348.68
BM 0164031	SILLA BLANCA LIFETIME DE ASIENTO DE PLASTICO	348.68
BM 0164033	SILLA BLANCA LIFETIME DE ASIENTO DE PLASTICO	348.68
BM 0164035	SILLA BLANCA LIFETIME DE ASIENTO DE PLASTICO	348.68
BM 0164036	SILLA BLANCA LIFETIME DE ASIENTO DE PLASTICO	348.68
BM 0164038	SILLA BLANCA LIFETIME DE ASIENTO DE PLASTICO	348.68
BM 0164041	SILLA BLANCA LIFETIME DE ASIENTO DE PLASTICO	348.68
BM 0163659	MESA PLEGABLE DE 1.2 X.6 MTS.	684.25
BM 0163660	MESA PLEGABLE DE 1.2 X.6 MTS.	684.25
BM 0163661	MESA PLEGABLE DE 1.2 X.6 MTS.	684.25
BM 0163662	MESA PLEGABLE DE 1.2 X.6 MTS.	684.25
BM 0163663	MESA PLEGABLE DE 1.2 X.6 MTS.	684.25
BM 0163658	MESA PLEGABLE DE 1.2 X.6 MTS.	684.25
BM 0164043	MESA DE TRABAJO DE PLASTICO 2.40X1.10 M	1,123.71



Ente Público: INSTITUTO PARA EL DESARROLLO DE LA CULTURA MAYA DEL ESTDO DE YUCATÁN
 Relación de bienes que componen su patrimonio
 Cuenta Pública de 2023
 (Cifras en pesos)

Código	Descripción del Bien	Valor en Libros
BM 0164043	MESA DE TRABAJO DE PLASTICO 2.40X1.10 M	1,123.71
BM 0164043	MESA DE TRABAJO DE PLASTICO 2.40X1.10 M	1,123.71
BM 0164043	MESA DE TRABAJO DE PLASTICO 2.40X1.10 M	1,123.71
BM 0164043	MESA DE TRABAJO DE PLASTICO 2.40X1.10 M	1,123.71
BM 0164043	MESA DE TRABAJO DE PLASTICO 2.40X1.10 M	1,123.71
BM 0164043	MESA DE TRABAJO DE PLASTICO 2.40X1.10 M	1,123.71
S/N	CAFETERA HALMITON BEACH COLOR ROJO	1.00
S/N	DISPENSADOR DE AGUA FRÍA	1.00
BM 0042619	ESCRITORIO METALICO DE 1.45X.51	1.00
COMODATO	MESA DE TRABAJO DE PLASTICO 2.40X1.10 M MARCA LIFETIME	1.00
COMODATO	MESA DE TRABAJO DE PLASTICO 2.40X1.10 M MARCA LIFETIME	1.00
COMODATO	MESA DE TRABAJO DE PLASTICO 2.40X1.10 M MARCA LIFETIME	1.00
COMODATO	MESA DE TRABAJO DE PLASTICO 2.40X1.10 M MARCA LIFETIME	1.00
COMODATO	MESA DE TRABAJO DE PLASTICO 2.40X1.10 M MARCA LIFETIME	1.00
COMODATO	MESA DE TRABAJO DE PLASTICO 2.40X1.10 M MARCA LIFETIME	1.00
COMODATO	MESA DE TRABAJO DE PLASTICO 2.40X1.10 M MARCA LIFETIME	1.00
COMODATO	MESA DE TRABAJO DE PLASTICO 2.40X1.10 M MARCA LIFETIME	1.00
COMODATO	MESA DE TRABAJO DE PLASTICO 2.40X1.10 M MARCA LIFETIME	1.00
COMODATO	MESA DE TRABAJO DE PLASTICO 2.40X1.10 M MARCA LIFETIME	1.00
BM 0165025	ESCALERA DE ALUMINIO DE 6 PELDANOS	1.00
BM 0042691	MESA DE TRABAJO DE MADERA	1.00
BM 0163703	SILLA DE VISITA OHV-2200 AZUL ELECTRICO	456.55
BM 0163711	SILLA DE VISITA OHV-2200 AZUL ELECTRICO	456.55
BM 0163712	SILLA DE VISITA OHV-2200 AZUL ELECTRICO	456.55
BM 0163747	SILLA DE VISITA OHV-2200 AZUL ELECTRICO	534.75
BM 0163526	CARRETILLA DIABLO BODEGA 300 KG .DB 307037	328.00
BM 0163458	LIBRERO MEL EJECUTIVO	1,738.80
BM 0163477	SILLON EJECUTIVO SUPREMO VINIL/NEGRO	1,010.85
BM 0165029	AIRE ACONDICIONADO DE VENTANA DE 24,000 BTU MARCA LG	1.00
BM 0163623	TELEFONO FIJO MARCA ALCATEL EASY MODELO 4010	1,115.83
BM 0163789	ARCHIVERO DE MADERA. 2 GAV. NEG-BX	3,151.58
BM 0163794	ESCRITORIO C/LATERAL, CRENDENZA, LIBRERO, ARCHIVERO, PORTATECLADO Y BOTE DE BASURA	7,013.85
BM 0163860	SILLA DE VISITA OHV-2200 NEGRA	534.75
BM 0163853	SILLA DE VISITA OHV-2200 NEGRA	534.75
S/N	SILLA DE VISITA OHV-2200 NEGRA	534.75
BM 0163893	MESA REDONDA PARA JUNTAS 1.20	1,450.15
BM 0164018	SILLA GENOVA METALICA Y PLIANA	357.68
BM 0164021	SILLA GENOVA METALICA Y PLIANA	357.68



Ente Público: INSTITUTO PARA EL DESARROLLO DE LA CULTURA MAYA DEL ESTDO DE YUCATÁN
 Relación de bienes que componen su patrimonio
 Cuenta Pública de 2023
 (Cifras en pesos)

Código	Descripción del Bien	Valor en Libros
S/N	ALL IN ONE HP PROCESADOR AMD DUAL CORE, DISCO DURO DE 500 GB MEMORIA RAM DD3 1333GHS 4 GB, PANTALLA LED 18.5, WIFI WEB CAM TECLADO Y MOUSE, GRABADOR DVD	10,254.44
S/N	ARCHIVERO METALICO 4 GAVETAS	4,878.71
BM 0163674	NO BREAK MARCA TRIPP-LITE OMNISMART	2,042.39
BM 0163678	COMPUTADORA ENSAMBLADA PENTIUM 4, 3.0 MHZ, TARJETA MADRE VIDEO/AUDIO/RED/USB 2.0, MEMORIA RAM 256 MB, FLOPPY DRIVE 3.5, DISCO DURO 120 GB 7200 RPM CD ROM 52X, TECLADO, MOUSE.	8,336.58
BM 0163681	MONITOR MARCA LG MODELO 710S DE 15"	1.00
BM 0163873	SILLA SEMIEJECUTIVA CAPRI	936.10
S/N	NO BREAK MARCA NOVA SILVER	1.00
BM 0163502	SILLA SEMIEJECUTIVA CAPRI	655.50
BM 0042675	COMPUTADORA ENSAMBLADA	1.00
S/N	TELEFONO MARCA STEREN	1.00
BM 0042670	COMPUTADORA ENSAMBLADA	1.00
BM 0163495	MONITOR MARCA SAMSUNG MODELO SYNCMASTER 551V DE 15"	1.00
BM 0163738	NO BREAK MARCA TRIPP-LITE OMNISMART	1,999.00
BM 0163825	SILLA SEMIEJECUTIVA CAPRI	841.80
S/N	GABINETE PRACTICO 180X87X39	5,512.12
S/N	MESA RECTANGULAR ESMALTADA 120X75X75	2,858.59
S/N	DISPENSADOR DE AGUA	1.00
S/N	HORNO DE MICROONDAS	1.00
S/N	HORNO DE ELECTRICO TAUROS TRITON INOX	1.00
S/N	HORNO DE MICROONDAS DAEWOO MCHIEF II 1.4 P3 SILVER	2,900.00
S/N	REFRIGERADOR MABE 14 PIES SILVER	5,748.99
BM 0163501	SILLA PRINTAFORM PARIS	655.50
BM 0163503	SILLA PRINTAFORM PARIS	655.50
S/N	ALL IN ONE HP PROCESADOR AMD DUAL CORE, DISCO DURO DE 500 GB MEMORIA RAM DD3 1333GHS 4 GB, PANTALLA LED 18.5, WIFI WEB CAM TECLADO Y MOUSE, GRABADOR DVD	10,254.44
S/N	SILLA DE VISITA T/GENOVA	640.55
S/N	SILLA DE VISITA T/GENOVA	641.55
S/N	SILLA DE VISITA T/GENOVA	642.55
S/N	SILLA DE VISITA T/GENOVA	643.55
S/N	SILLA DE VISITA T/GENOVA	644.55
S/N	SILLA DE VISITA T/GENOVA	645.55
S/N	RECEPCION RECTA 280 C/2 COSTADOS DE TAMBOR WENGUE	29,420.89
S/N	ESCRITORIO SECRETARIAL 120X60X75	2,464.30
S/N	MINI SPLIT HYUNDIA 24 000 BTU	13,108.00
BM 0164080	TELEFONO DIGITAL ALCATEL-LUCENT 4029	3,430.29



Ente Público: INSTITUTO PARA EL DESARROLLO DE LA CULTURA MAYA DEL ESTDO DE YUCATÁN
Relación de bienes que componen su patrimonio
Cuenta Pública de 2023
(Cifras en pesos)

Código	Descripción del Bien	Valor en Libros
S/N	REGULADOR MARCA FORZA	1.00
S/N	CAFETERA HAMILTON BEACH PARA 40 TAZAS	1,740.00
BM 0164087	TELEVISOR DE ALTA DEFINICION PLASMA DE 42" MARCA PANASONIC, MODELO TC-P42X1X	9,989.52
S/N	ARCHIVERO DE 4 GAVETAS	5,512.12
BM 0163629	ARCHIVERO METALICO 4 GAVETAS	2,064.25
BM 0042602	SILLA DE VINIL NEGRA	1.00
BM 0042603	SILLA DE VINIL NEGRA	1.00
BM 0042604	ESCRITORIO EJECUTIVO DE 1.90X.90X.75	5,448.00
BM 0042605	CREDENZA EJECUTIVA DE MADERA	4,299.00
BM 0042658	MESA PARA FAX DE MADERA	1.00
BM 0042664	BOTE DE BASURA DE MADERA	1.00
BM 0163437	NO BREAK MRACA TRIPP-LITE OMNISMART	1,866.00
BM 0163486	SILLON EJECUTIVO CANALONE R/ALTO	1,482.35
BM 0164522	TELEFONO FIJO MARCA ALCATEL MODELO PREMIUN	1.00
BM 0163938	LIBRERO EMSAMBLADO DE MADERA 2.80X1.30X.35, DE 3 ENTREPAÑOS DE .40 Y COPETE	6,325.00
BM 0164089	IMPRESORA MARCA HP Lasejet P2035N, 30 PPM, APROXIMADAMENTE 25,000 PAG.	7,435.04
S/N	LAPTOP MARCA HP CON PROCESADOR INTELCELERON DE 2.0 GHZ N810 MEMORIA RAM 4 GB, 446 DE DISCO DURO CON WINDOW 8	7,888.00
S/N	ALL IN ONE HP PROCESADOR AMD DUAL CORE, DISCO DURO DE 500 GB MEMORAI RAM DD3 1333GHS 4 GB, PANTALLA LED 18.5, WIFI WEB CAM TECLADO Y MOUSE, GRABADOR DVD	10,254.44
BM 0163469	SILLA DE VISITA OHV-2200 NEGRA	297.85
BM 0163480	SILLON EJECUTIVO SUPREMO VINIL/NEGRO	1,010.85
BM 0163628	ARCHIVERO METALICO 3 GAVETAS	2,064.25
BM 0164523	TELEFONO FIJO MARCA ALCATEL MODELO PREMIUN	1.00
BM 0163770	MINI SPLIT 12000 BTUS, MARCA CARRIER, CONDENSADOR 53HWC123-C, EVAPORADOR 53HWC123-C	6,100.00
BM 0163947/ BM 0163948	COMPUTADORA MARCA HP WORKSTATION PY950UA#ABA. PROCESADOR INTEL PENTIUM 4 3.2 GHZ. MEMORIA DDR2 512 MB 8 GB. DISCO DURO 180 MB. INCLUYE MONITOR LCD MARCA ACER MODELO AL 1706A DE 17" SERIE ETL 460C148633C63BE4001	14,947.86
BM 0163804	SILLA DE VISITA OHV-2200 NEGRA	534.75
BM 0163805	SILLA DE VISITA OHV-2200 NEGRA	534.75
BM 0163806	SILLA DE VISITA OHV-2200 NEGRA	534.75
BM 0163841	IMPRESORA MARCA HP BUSINES INKJET K550, 4800 DPI OPTIMIZADO, 37PPN	1,892.00
BM 0163859	SILLA DE VISITA OHV-2200 NEGRA	594.55
BM 0163894	MESA REDONDA PARA JUNTAS 1,20	1,450.15
BM 0164074	ARCHIVERO DE MADERA DE 3 CAJONES	2,748.99
S/N	JUEGO EJECUTIVO ATLANTICO DE 1.60 EN COLOR CHOCOLATE	12,574.39
BM 0163854	SILLA DE VISITA OHV-2200 NEGRA	594.55



Ente Público: INSTITUTO PARA EL DESARROLLO DE LA CULTURA MAYA DEL ESTDO DE YUCATÁN
 Relación de bienes que componen su patrimonio
 Cuenta Pública de 2023
 (Cifras en pesos)

Código	Descripción del Bien	Valor en Libros
BM 0163862	SILLA DE VISITA OHV-2200 NEGRA	594.55
BM 0163811	SILLA DE VISITA OHV-2200 NEGRA	534.75
S/N	TELEFONO PANASONIC UNILINEA	170.00
BM 0164012	FAX HP OFFICEJET 4255 Q561 1A TODO EN UNO	10,254.44
BM 0163515	MONITOR MARCA SAMSUNG, MODELO SYNCMASTER 550V DE 15"	1.00
BM 0163665	COMPUTADORA ENSAMBLADA PENTIUM 4 DE 2.8 GHZ, GABINETE MEDIA TORRE ATX C/FUENTE DE PODER DE 300 W, TARJETA MADRE INTEL BOXD845GEBV2L AUDIO/VGAUSB, PROCESADOR INTEL, PENTIUM 4, DE 2.8 GHZ/VENTILADOR, FLOPPY DRIVE 3.5, 1.44 MB PANASONIC, TECLADO, MOUSE, DISCO DURO 40 GB 7200 RPM, CDR0M 52X SAMSUNG, MONITOR MARCA SAMSUNG MODELO SYNCMASTER 753 SERIE AVI7HCDX502100A DE 17"	7,290.93
BM 0163686	ESCRITORIO MET.120X60 2C. ARE/ENC-OBS	1,244.30
BM 0163872	SILLA SEMIEJECUTIVA CAPRI	841.80
S/N	SILLA DE VISITA/GENOVA S/ BRAZOS MARCA NAPOLIS	743.03
BM 0163679	MONITOR MARCA LG MODELO SYNCMASTER 753V DE 17"	1.00
S/N	COMPUTADORA EMSABLADA CON WINDOW XP	1.00
BM 0164083	COMPUTADORA MARCA HP COMPAQ DC5850 SMALL FORM FACTOR MODELO NW785LA, PROCESADOR ATHL0M 64X2 5000 2 GB DR2. MONITOR MARCA HP MODELO V185 es DE 18.5" SERIE CNT92964SL	10,154.18
BM 0164084	MONITOR MARCA HP DE 18 PULGADAS	1.00
S/N	SILLA ESPERA /GENOVA S/ BRAZOS MARCA NAPOLIS	743.03
S/N	TELEFONO PANASONIC MODELO KX-TS500XW	683.00
S/N	1 MESA DE MADERA	1.00
S/N	1 MESA DE MADERA	1.00
S/N	SILLA DE VISITA GENOVA COLOR NEGRO	640.55
BM 0042639	Gabinete Universal de 1.80x .80x.40	1.00
BM 0042646	Archivero Metalico de 4 Gavetas	1.00
BM 0163452	ESCRITORIO MEL PENINSULA DE CAOBA C/LATERAL Y PORTA TECLADO CORREDIZO	1,832.53
S/N	SILLON EJECUTIVO BASE DE PROPILENO EN COLOR NEGRO	2,599.87
BM 0163485	ARCHIVERO METALICO N/CAOBA 4 GAVETA	1,836.27
BM 0163766	MINI PLIT DE 24000 BTUS, MARCA CARRIER TEMPSTAR, CONDENSADOR CHWPRC24-123, EVAPORADORA FKGD243T	9,790.00
BM 0165425	ANAQUEL METALICO DE 4 POSTES DE 2M CALIBRE .16 CON 6 NIVELES	1.00
BM 0165426	ANAQUEL METALICO DE 4 POSTES DE 2M CALIBRE .16 CON 6 NIVELES	1.00
BM 0165079	SILLA DE MADERA	1.00
BM 0165080	SILLA DE MADERA	1.00
BM 0165081	SILLA DE MADERA	1.00
BM 0165082	SILLA DE MADERA	1.00
BM 0165083	SILLA DE MADERA	1.00



Ente Público: INSTITUTO PARA EL DESARROLLO DE LA CULTURA MAYA DEL ESTDO DE YUCATÁN
 Relación de bienes que componen su patrimonio
 Cuenta Pública de 2023
 (Cifras en pesos)

Código	Descripción del Bien	Valor en Libros
BM 0165084	SILLA DE MADERA	1.00
BM 0165085	SILLA DE MADERA	1.00
BM 0165086	SILLA DE MADERA	1.00
BM 0165087	SILLA DE MADERA	1.00
BM 0165088	SILLA DE MADERA	1.00
BM 0165089	SILLA PEQUENA DE MADERA	1.00
BM 0165090	SILLA PEQUENA DE MADERA	1.00
BM 0165091	BANQUILLO DE MADERA	1.00
BM 0165092	BANQUILLO DE MADERA	1.00
BM 0165094	BANQUILLO DE MADERA	1.00
BM 0165095	MESA REDONDA DE MADERA PARA TORTEAR	1.00
9116AF00M01200113	BREAK (REGULADOR) TRIPLITE	1.00
S/N	LAPTOP HP PROCESADOR INTEL CELERON DUAL CORE DISCO DURO DE 500GB MEMORIA RAM DDR3 1333 GHZ DE GB PANTALLA LED 14 PULGADAS WIFI, WEB CAM USB 3.0 GRABADOR DVD.	7,888.00
S/N	TELEFONO PANASONIC MODELO KX-TS500XW	683.00
S/N	SILLA DE VISITA T/GENOVA	743.03
S/N	SILLA DE VISITA T/GENOVA	743.03
S/N	SILLA DE VISITA T/GENOVA	743.03
S/N	SILLA DE VISITA T/GENOVA	743.03
S/N	SILLA DE VISITA T/GENOVA	743.03
S/N	SILLA DE VISITA T/GENOVA	743.03
S/N	MINI MESA ESCRITORIO DE MADERA	1.00
S/N	ARCHIVERO DE PLASTICO DE VARIOS CAJONES	1.00
S/N	ARCHIVERO METALICO 4 GAVETAS	5,659.30
S/N	COMPUTADORA ENSAMBLADA CON WINDOW XP CELERON DE 1.8 GHZ	1.00
S/N	SILLA GENOVA T/ESPERA	743.03
S/N	MONITOR MARCA AACER DE 18 PULGADAS	1.00
BM 0163953	COMPUTADORA MARCA LENOVO MODELO THINK CENTER 9632-FSS. PROCESADOR INTEL PENTIUM 4 / 3.06 GHZ. MEMORIA CACHE 1 MB. RAM 512 MB / 4 GB	10,464.49
BM 0163946	MONITOR LCD MARCA @CER	1.00
S/N	SILLA DE VISITA T/GENOVA S/BRAZOS MARCA NAPOLES	743.03
S/N	SILLA DE ESPERA T/GENOVA S/BRAZOS MARCA NAPOLES	743.03
BM 0163490	COMPUTADORA ENSAMBLADA INTEL PENTIUN 4, 1.7 GHZ, GABINETE MEDIA TORRE ATX CON FUENTE DE 250 W TARJETA MADRE INTEL 845, 478 PINES DE AUDIO/USB, PROCESADOR INTEL PENTIUM 4 1.7 GHZ CON VENTILADOR, DIMM DE MEMORIA RAM 256 MB PC 133SHIKATRONIC, TARJETA DE VIDEO GIGABYTE 32 MB AGP, 4X, UNIDAD DE DISCO FLEXIBLE INTERNO 3.5, 1.44MB, DISCO DURO DE 40 GB 7200 RPM TECLADO, MOUSE, MONITOR MARCA SAMSUNG MODELO SYNCMASTER 551V SERIE AN15HCCW131936Z 15" CD ROM 52X	8,131.17



Ente Público: INSTITUTO PARA EL DESARROLLO DE LA CULTURA MAYA DEL ESTDO DE YUCATÁN
 Relación de bienes que componen su patrimonio
 Cuenta Pública de 2023
 (Cifras en pesos)

Código	Descripción del Bien	Valor en Libros
S/N	ARCHIVERO METALICO 4 GAVETAS	4,878.71
BM 0042616	MESA METALICA DE 1.45 X 61	1.00
BM 0042647	MESITA DE CENTRO	1.00
BM 0163517	NO BREAK MARCA TRIPP-LITE OMNISMART	1,866.00
BM 0163823	SILLA SEMIEJECUTIVA CAPRI	841.80
S/N	PC TODO EN UNO MARCA HP CON PROCESADOR AMD E1 2500 DE 1.4 GHZ CON 4 GB DE MEMORIA RAM Y 500 GB DE DISCO DURO	10,254.44
S/N	TELEFONO PANASONIC MODELO KX-TS500XW	683.00
BM 0163866	SILLA PRINTAFORM PARIS	936.10
BM 0163512	NO BREAK MARCA TRIPP-LITE OMNISMART	1,866.00
BM 0163902	COMPUTADORA MARCA HP COMPAQ DC5100MT/P4EW749LA, PROCESADOR INTEL PENTIUM 4. MEMORIA CACHE 2 MB, 800 MHZ, MEMORIA RAM 512 MB DDR2, DISCO DURO 80 GB DIMM,	13,498.85
BM 0163954	MONITOR LCD MARCA LENOVO MODELO 171 DE 17"	2,557.89
BM 0042607	ESCRITORIO METALICO DE 1.45X.51	1.00
BM 0042630	MESA METALICA CON CAJON DE 1.45X.61	1.00
BM 0042657	ARCHIVERO METALICO DE 4 GAVETAS	1.00
BM 0042693	REGULADOR	1.00
BM 0163664	TELEFONO MARCA PANASONIC UNILINEA	170.00
BM 0163827	SILLA SEMIEJECUTIVA CAPRI	841.80
BM 0163858	SILLA DE VISITA OHV-2200 NEGRA	594.55
S/N	LAPTOP MARCA HP CON PROCESADOR INTELCELERON DUAL CORE DISCO DURO DE 500 GB MEMORIA RAM DDR3 1333 GHZ DE 6B PANTALLA LED 14 PULG. WI FI, WEB CAM USB 3.0 GRABADOR DVD	7,888.00
S/N	ARCHIVERO METALICO 4 GAVETAS	4,878.71
BM 0163435	NO BREAK MARCA TRIPP-LITE OMNISMART	1,866.00
BM 0163915	COMPUTADORA MARCA HP COMPAQ DC5100S/SMALL FORM FACTOR - P4 RK273LA. PROCESADOR INTEL PENTIUM 4 541 A 3.2 GHZ. DISCO DURO 80 GB SATA. MEMORIA RAM 512 MB DDR2 PC-4200. INCLUYE MONITOR LCD MARCA HP MODELO L1506 DE 17" SERIE CNC54906JY	13,498.85
BM 0163916	MONITOR LCD MARCA HP MODELO L1506 DE 17"	1.00
BM 0163827	SILLA SEMIEJECUTIVA CAPRI	936.10
S/N	TELEFONO PANASONIC MODELO KX-TS500XW	683.00
BM 0163683	NO BREAK MARCA SMART CENTRAL	1,150.00
BM 0163869	SILLA SEMIEJECUTIVA CAPRI	936.10
BM 0164085	COMPUTADORA MARCA HP COMPAQ DC5850 SMALL FORM FACTOR MODELO NW785LA, PROCESADOR ATHLON 64X2 5000 2 GB DDR2.	10,154.18
BM 0164086	MONITOR MARCA HP MODELO V185 es DE 18.5"	1.00



Ente Público: INSTITUTO PARA EL DESARROLLO DE LA CULTURA MAYA DEL ESTDO DE YUCATÁN
 Relación de bienes que componen su patrimonio
 Cuenta Pública de 2023
 (Cifras en pesos)

Código	Descripción del Bien	Valor en Libros
BM 0163518	COMPUTADORA ENSAMBLADA INTEL PENTIUM 4 DE 1.7 GHZ GABINETE MEDIA TORRE C/FUENTE DE 300 W TARJETA MADRE INTEL BOX 845WN PARA PIV 478P SONIDO, PROCESADOR INTEL PENTIUM 4 DE 17 GHZ CON VENTILADOR, MEMORIA DIMM 256 MB PC-133 SHIKA TRONIC, TARJETA DE VIDEO AGP 32 MB RIVA TNT2, FLPPY DRIVE 3.5 DE 1.44 MB, TECLADO, MOUSE, DISCO DURO DE 40 GB DE 720 RPM Y CDROM 52X	8,131.17
BM 0163519	MONITOR MARCA LG MODELO 710S DE 15"	1.00
BM 0163870	SILLA SEMIEJECUTIVA CAPRI	841.80
S/N	LAPTOP MARCA HP COLOR BLANCO CON INTEL	7,888.00
S/N	SILLA GENOVA/ESPERA	640.55
BM 0163906	COMPUTADORA MARCA HP MODELO DC5100M/P4EW749LA, PROCESADOR INTEL PENTIUM 4. MEMORIA CACHE 2 MB, 800 MHZ, MEMORIA RAM 512 MB DDR2, DISCO DURO 80 GB DIMM, MONITOR MARCA HP MODELO L1506 SERIE CNC545301B	13,498.85
BM 0163907	MONITOR LCD MARCA HP MODELO L1506 DE 15"	1.00
BM 0042599	SILLON EJECUTIVO SUPREMO	1.00
BM 0042694	REGULADOR MARCA TRIPP-LITE	1.00
BM 0163499	MONITOR MARCA SAMSUNG MODELO SYNCMASTER 15"	1.00
BM 0163955	NO BREAK MARCA TRIPP-LITE OMNISMART	1,999.00
BM 0163828	SILLA SEMIEJECUTIVA CAPRI	841.80
S/N	TELEFONO PANASONIC KX-TS500LXW	683.00
BM 0163864	SILLA DE VISITA OHV 2200 NEGRA	594.55
BM 0163814	SILLA DE VISITA OHV 2200 NEGRA	537.75
BM 0163815	SILLA DE VISITA OHV 2200 NEGRA	538.75
BM 0163816	SILLA DE VISITA OHV 2200 NEGRA	539.75
BM 0164099	COMPUTADORA DE ESCRITORIO MARCA HP 6005 PRO SFF ES700 DUAL CORE PROCESSOR 3.0 GHZ (1MB CACHE, 3000 MHZ FR0) WINDOWS 7 PROFESIONAL, MEMORIA 2 GB DDR3-SYNCH DRAM, DISCO DURO 500 GB SATA 3.0 GB/S	9,035.24
BM 0163951	MONITOR LCD MARCA AOC MODELO LM 560 DE 15 PULGADAS	2,000.00
BM 0163456	ESCRITORIO MEL. PENINSULA DE CAOBA C/LATERAL PORTA TECLADO CORREDIZO	1,832.53
BM 0163430	TELEFONO MARCA PANASONIC C/12 MEMORIAS	194.84
BM 0163792	ARCHIVERO METALICO DE 4 GAVETAS N/CAOBA	1,836.27
BM 0164091	IMPRESORA KYOSERA MITA FS 13500, 32 PPM, APROXIMADAMENTE 30,000 PÁG.	5,939.20
BM 0165069	GABINETE DE MADERA DE CAOBA .53 X .52 X .76	1.00
BM 0163899	LIBRERO DE PIE ABIERTO DE 1.82 X 88 X 22 CON 4 ENTREPANOS	2,817.50
BM 0163773	MINISPLIT 12000 BTUS, MARCA CARRIER CONDESADOR 53 HWC 123-C EVAPORADORA 53HWC 123-C	6,100.00
BM 0163444	MESA DE MADERA REDONDA DE 137 DE DIAMETRO P/JUNTA	6,089.60
BM 0042601	SILLA GIRATORIA EJECUTIVA	1.00
BM 0164525	TELEFONO FIJO MARCA ALCATEL MODELO PREMIUN	1.00



Ente Público: INSTITUTO PARA EL DESARROLLO DE LA CULTURA MAYA DEL ESTDO DE YUCATÁN
 Relación de bienes que componen su patrimonio
 Cuenta Pública de 2023
 (Cifras en pesos)

Código	Descripción del Bien	Valor en Libros
BM 0163731	ARCHIVERO MET. 4 GAV. NEG/BX	3,344.78
BM 0163773	MINI SPLIT 12000 BTUS, MARCA CARRIER, CONDENSADOR 53HWC123-C, EVAPORADOR 53HWC123-C	6,100.00
BM 0163845	ESCRITORIO MEL C/LATERAL, CREDENZA, LIBRERO, BOTE DE BASURA Y ARCHIVERO	6,590.65
BM 0042595	SILLA ACOJINADA CAFÉ DE PLIANA	1.00
BM 0042600	SILLA ACOJINADA CAFÉ DE PLIANA	1.00
N/I	SILLA ACOJINADA CAFÉ DE PLIANA	1.00
S/N	ALL IN ONE HP PROCESADOR AMD DUAL CORE, DISCO DURO DE 500 GB MEMORIA RAM DD3 1333GHS 4 GB, PANTALLA LED 18.5, WIFI WEB CAM TECLADO Y MOUSE, GRABADOR DVD	10,254.44
BM 0042593	SILLA ACOJINADA CAFÉ DE PLIANA	1.00
BM 0042594	SILLA ACOJINADA CAFÉ DE PLIANA	1.00
BM 0042652	CREDENZA DE METAL DE 1.50X.46	1.00
BM 0042655	MESA MUITIUSOS DE .40 X 80	1.00
BM 0042674	BOCINAS	1.00
BM 0164100	MONITOR MARCA HP LCD DE 18.5 PULGADAS	1,742.32
BM 0163440	NO BREAK MARCA TRIPP-LITE OMNISMART	1,866.00
BM 0163453	ESCRITORIO MEL PENINSULA DE CAOBA C/LATERAL Y PORTA TECLADO CORREDIZO	1,832.53
BM 0163484	ARCHIVERO METALICO N/CAOBA 4 GAVETA	1,836.27
BM 0163622	TELEFONO FIJO MARCA ALCATEL EASY MODELO 4010	1,115.83
BM 0163729	SILLON EJECUTIVO POLONIA PRINT	948.75
BM 0163767	MINI PLIT DE 24000 BTUS, MARCA CARRIER TEMPSTAR, CONDENSADOR CHWPRC24-123, EVAPORADORA FKGD243T	9,790.00
BM 0163847	SILLA DE VISITA OHV-2200 NEGRA	594.55
BM 0163849	SILLA DE VISITA OHV-2200 NEGRA	594.55
BM 0163850	SILLA DE VISITA OHV-2200 NEGRA	594.55
BM 0163851	SILLA DE VISITA OHV-2200 NEGRA	594.55
BM 0163852	SILLA DE VISITA OHV-2200 NEGRA	594.55
BM 0164090	IMPRESORA MARCA HP Lasejet P2035N, 30 PPM, APROXIMADAMENTE 25,000 PAG.	7,435.04
S/N	SILLA DE VISITA T/GENOVA	743.03
S/N	SILLA DE VISITA T/GENOVA	743.03
S/N	SILLA DE VISITA T/GENOVA	743.03
BM 0163632	COMPUTADORA ENSAMBLADA PENTIUM 4 1.8 GHZ GABINETE MEDIA TORRE ATX C/FUENTE DE PODER 300 W, TARJETA MADRE INTEL BOX8445, PROCESADOR INTEL PENTIUM 4 DE 1.8 GHZ, MEMORIA DDR PC 700 256 MB SHIKATRONICS, TARJETA DE VIDEO, TECLADO, MOUSE SERIE AQ15HCET727175T 15" CD ROM 56X BENQ, DISCO DURO DE 40 GB 7200 RPM	7,705.46
BM 0163633	MONITOR LCD MARCA HP S1933 LCD 18.5"	1.00
S/N	SILLA ADMINISTRATIVA SIN BRAZOS	1,328.20
BM 0163655	NO BREAK MARCA TRIPP-LITE OMNISMART	1,999.00



Ente Público: INSTITUTO PARA EL DESARROLLO DE LA CULTURA MAYA DEL ESTDO DE YUCATÁN
 Relación de bienes que componen su patrimonio
 Cuenta Pública de 2023
 (Cifras en pesos)

Código	Descripción del Bien	Valor en Libros
BM 0163917	COMPUTADORA MARCA HP COMPAQ DC5100S/SMALL FORM FACTOR - P4 RK273LA. PROCESADOR INTEL PENTIUM 4 541 A 3.2 GHZ. DISCO DURO 80 GB SATA. MEMORIA RAM 512 MB DDR2 PC-4200.	13,498.85
BM 0163918	MONITOR LCD MARCA HP MODELO L1506 DE 17"	1.00
S/N	SILLA ADMINISTRATIVA SIN BRAZOS BLACK	1,328.00
S/N	ALL IN ONE HP PROCESADOR AMD DUAL CORE, DISCO DURO DE 500 GB MEMORIA RAM DD3 1333GHS 4 GB, PANTALLA LED 18.5, WIFI WEB CAM TECLADO Y MOUSE, GRABADOR DVD	10,254.40
S/N	SILLA ADMINISTRATIVA SIN BRAZOS BLACK	1,328.20
BM 0163440	NO BREAK MARCA TRIPP-LITE OMNISMART	1,866.00
S/N	SILLA ADMINISTRATIVA SIN BRAZOS	1,328.20
BM 0163942	COMPUTADORA MARCA HP COMPAQ DC 5100M/P4 EW749LA. INCLUYE MONITOR MARCA HACER MODELO AL1706A	9,598.85
S/N	SILLA ADMINISTRATIVA SIN BRAZOS	1,328.20
S/N	MINI ARCHIVERO DE PLASTICO	1.00
S/N	TELEFONO PANASONIC MODELO KX-TS500XW	683.00
BM 0164057/ BM 0164058	COMPUTADORA DE ESCRITORIO MARCA HP COMPAC DC7900 Procesador Intel Core 2 Duo E8300, Disco Duro de 250 GB Serial ATA 3GB/NCQ 7200 RPM Memoria de 2 GB DDR2 SDRAM PC2-6400. INCLUYE MONITOR MARCA HP MODELO L1710 DE 17"	18,798.51
BM 0163743	SILLA DE VISITA OHV-2200 AZUL ELECTRICO	534.75
BM 0163483	ARCHIVERO METALICO N/CAOBA 4 GAVETA	1,836.27
BM 0163509	ESCRITORIO MEL. C/LATERAL Y PORTATECL	1,887.61
BM 0165028	Aire Acondicionado de Ventana de 24,000 BTU marca LG	10,528.28
BM 0163538	TELEFONO FIJO MARCA ALCATEL EASY MODELO 4010	1,115.83
BM 0163742	SILLA DE VISITA OHV-2200 AZUL ELECTRICO	534.75
BM 0163744	SILLA DE VISITA OHV-2200 AZUL ELECTRICO	534.75
BM 0163840	IMPRESORA MARCA HP LASERJET P2015DN 27 PPM, 32 MB, 400 MB DUPLEX	6,110.01
BM 0163442	BREAK MARCA TRILITE	1.00
S/N	ALL IN ONE HP PROCESADOR AMD DUAL CORE, DISCO DURO DE 500 GB MEMORIA RAM DD3 1333GHS 4 GB, PANTALLA LED 18.5, WIFI WEB CAM TECLADO Y MOUSE, GRABADOR DVD	10,254.44
BM 0163822	SILLA SEMIEJECUTIVA CAPRI	841.80
BM 0163420	ESCRITORIO 1.50X.70 2 CAJON STD	1,528.35
BM 0163482	ARCHIVERO METALICO N/CAOBA 4 GAVETA	1,836.27
BM 0163516	NO BREAK MARCA TRIPP-LITE OMNISMART	1,866.00
BM 0163476	SILLON EJECUTIVO SUPREMO VINIL/NEGRO	1,010.85
BM 0163709	SILLA DE VISITA OHV-2200 AZUL ELECTRICO	456.55
BM 0163706	SILLA DE VISITA OHV-2200 AZUL ELECTRICO	456.55



Ente Público: INSTITUTO PARA EL DESARROLLO DE LA CULTURA MAYA DEL ESTDO DE YUCATÁN
 Relación de bienes que componen su patrimonio
 Cuenta Pública de 2023
 (Cifras en pesos)

Código	Descripción del Bien	Valor en Libros
BM 0164075	ANAQUEL METALICO INDIVIDUAL COMPUESTO DE 4 POSTES DE 2 MTS DE ALTURA CAL. 16 CON 6 NIVELES DE ENTREPAÑOS DE 84 CMS. DE FRENTE X 30 CMS DE FONDO CAL. 22 CAPACIDAD DE CARGA 180 KGS. UNIFORMEMENTE DISTRIBUIDOS POR ENTREPAÑOS INCLUYE TORNILLERA GALVANIZADA CON TUERCA CLAROS DE 32 CMS APROX.	940.60
BM 0164076	ANAQUEL METALICO INDIVIDUAL COMPUESTO DE 4 POSTES DE 2 MTS DE ALTURA CAL. 16 CON 6 NIVELES DE ENTREPAÑOS DE 84 CMS. DE FRENTE X 30 CMS DE FONDO CAL. 22 CAPACIDAD DE CARGA 180 KGS. UNIFORMEMENTE DISTRIBUIDOS POR ENTREPAÑOS INCLUYE TORNILLERA GALVANIZADA CON TUERCA CLAROS DE 32 CMS APROX.	940.60
S/N	ALL IN ONE HP PROCESADOR AMD DUAL CORE, DISCO DURO DE 500 GB MEMORIA RAM DD3 1333GHS 4 GB, PANTALLA LED 18.5, WIFI WEB CAM TECLADO Y MOUSE, GRABADOR DVD	10,254.44
S/N	LAPTOP HP PROCESADOR INTEL CELERON DUAL CORE DISCO DURO DE 500GB MEMORIA RAM DDR3 1333 GHZ DE GB PANTALLA LED 14 PULGADAS WIFI, WEB CAM USB 3.0 GRABADOR DVD.	7,888.00
BM 0042654	MESA MULTISUSOS DE .40X.80	1.00
BM 0160425	RELOJ CHECADOR MODELO 1250L4	3,445.25
BM 0163419	IMPRESORA MARCA EPSON LX-300-10 CARRO DE 10"9 PINES 264 C	3,360.00
BM 0163479	SILLON EJECUTIVO SUPREMO VINIL/NEGRO	1,010.85
BM 0163487	TARJETERO METALICO 25 TARJETAS	312.80
BM 0163488	MAQUINA DE ESCRIBIR CARRO 12 87" S/MEM	1,092.50
BM 0165790	TARJETERO METALICO 25 TARJETAS	1.00
BM 0163643	ESCRITORIO SEMIEJECUTIVO C/4CAJONES	1,565.00
BM 0163669	TELEFONO MARCA PANASONIC UNILINEA	175.00
S/N	ALL IN ONE HP PROCESADOR AMD DUAL CORE, DISCO DURO DE 500 GB MEMORAI RAM DD3 1333GHS 4 GB, PANTALLA LED 18.5, WIFI WEB CAM TECLADO Y MOUSE, GRABADOR DVD	14,778.40
BM 0042640	CREDENZA DE METAL DE 1.50X.46	1.00
S/N	RELOJ CHECADOR DE HUELLA DIGITAL Y/O CONTRASEÑA CON CAPACIDAD MAXIMA DE 100 A 200 USUARIOS MOEL. CLK-915 STEREN CON USB	6,024.76
BM 0042649	MESA PARA MOQUINA DE ESCRIBIR DE .59X.42	1.00
BM 0163510	SILLON EJECUTIVO SUPREMO V/NEGRO	1,415.55
BM 0164524	TELEFONO FIJO MARCA ALCATEL MODELO PREMIUN	1.00
BM 0163706	SILLA DE VISITA OHV-2200 AZUL ELECTRICO	456.55
BM 0163707	SILLA DE VISITA OHV-2200 AZUL ELECTRICO	456.55
BM 0163802	SILLA DE VISITA OHV-2200 NEGRA	534.75
BM 0163448	ESCRITORIO MEL PENINSULA DE CAOBA C/LATERAL Y PORTA TECLADO CORREDIZO	1,832.53
S/N	MINISPLIT MIDEA 24000 BTUS	12,100.00
BM 0164078	ANAQUEL METALICO INDIVIDUAL COMPUESTO DE 4 POSTES DE 2 MTS DE ALTURA CAL. 16 CON 6 NIVELES DE ENTREPAÑOS DE 84 CMS. DE FRENTE X 30 CMS DE FONDO	940.00
BM-0164528	ANAQUEL METALICO DE 4 POSTES DE 2M CALIBRE .16 CON 6 NIVELES	2,500.00
BM-0164529	ANAQUEL METALICO DE 4 POSTES DE 2M CALIBRE .16 CON 6 NIVELES	2,500.00



Ente Público: INSTITUTO PARA EL DESARROLLO DE LA CULTURA MAYA DEL ESTDO DE YUCATÁN
 Relación de bienes que componen su patrimonio
 Cuenta Pública de 2023
 (Cifras en pesos)

Código	Descripción del Bien	Valor en Libros
BM-0164530	ANAQUEL METALICO DE 4 POSTES DE 2M CALIBRE .16 CON 6 NIVELES	2,500.00
BM 0164077	ANAQUEL METALICO INDIVIDUAL COMPUESTO DE 4 POSTES DE 2 MTS DE ALTURA CAL. 16 CON 6 NIVELES DE ENTREPAÑOS DE 84 CMS. DE FRENTE X 30 CMS DE FONDO CAL. 22 CAPACIDAD DE CARGA 180 KGS. UNIFORMEMENTE DISTRIBUIDOS POR ENTREPAÑOS INCLUYE TORNILLERA GALVANIZADA CON TUERCA CLAROS DE 32 CMS APROX.	940.36
BM 0042656	ANAQUEL DE METAL DE 5 ENTREPAÑOS	2,500.00
BM 0164055/BM 0164056	COMPUTADORA DE ESCRITORIO MARCA HP Procesador Intel Core 2 Duo E8300. Disco Duro de 250 GB Serial ATA 3GB/NCQ 7200 RPM. Memoria de 2 GB DDR2 SDRAM PC2-6400. INCLUYE MONITOR LCD MARCA HP MODELO HP L1710 DE 17" SERIE CNC836QFX3	18,798.51
BM 0042608	ARCHIVERO METALICO DE 4 GAVETAS	2,500.00
S/N	MINI ARCHIVERO METALICO DE 3 GAVETAS	1.00
BM 0163654	NO BREAK MARCA TRIPP-LITE OMNISMART	1,866.00
BM 0042648	ESCRITORIO METALICA DE 1.20X.51	3,000.00
BM 0165430	NO BREAK	1.00
BM 0163824	SILLA SEMIEJECUTIVA CAPRI	841.80
S/N	ALL IN ONE HP PROCESADOR AMD QDUAL CORE A6, DISCO DURO DE 1 TB MEMORAI RAM DD3 1333GHS 8 GB, PANTALLA LED 23 PULG, WIFI WEB CAM TECLADO Y MOUSE, GRABADOR DVD	14,778.40
S/N	TELEFONO PANASONIC MOD KX-TS500XW	683.00
BM-0042618	ESCRITORIO METALICO DE 1.45X.51	2,508.00
BMO-163626	SILLON EJECUTIVO MODELO OHE-2000	1,259.25
BM 0163505	SILLA PRINTAFORM PARIS	655.50
BM 0163867	SILLA PRINTAFORM PARIS	655.50
BM 0163777	NO BREAK MARCA TRIPP LITE SMART	1,650.01
BM 0163950	MONITOR LCD MARCA ACER MODELO AL 1706A DE 17"	2,000.00
BM 0163797	ESCRITORIO MET. 120X60 2C. NEG/BX	2,298.85
BM 0163425	TELEFONO MARCA PANASONIC C/12MEMORIA	194.89
BM 0163627	CENTRO DE TRABAJO EN L CON PORTA TECLADO	2,179.25
S/N	CAMARA DIGITAL CANON EOS REBEL T3 HD	10,381.24
S/N	ESTUCHE DE CAMARA	389.93
S/N	TRIPLE SOLIDEX	436.91
S/N	MEMORIA EXTERNA MARCA ADATA MODELO NOBILITY NH03	986.00
S/N	LENTE CANON EF 300MM	6,951.37
S/N	ALL IN ONE HP PROCESADOR AMD DUAL CORE, DISCO DURO DE 500 GB MEMORAI RAM DD3 1333GHS 4 GB, PANTALLA LED 18.5, WIFI WEB CAM TECLADO Y MOUSE, GRABADOR DVD	10,254.44
BM 0164059	COMPUTADORA DE ESCRITORIO MARCA HP COMPAQ Procesador Intel Core 2 Duo E8300, Disco Duro de 250 GB Serial ATA 3GB/NCQ 7200 RPM Memoria de 2 GB DDR2 SDRAM PC2-6400. INCLUYE MONITOR MARCA HP MODELO L1710 DE 17" SERIE CNC836Q611	18,798.51
S/N	VOLKSWAGEN SEDAN BLANCO MODELO 1995	26,923.60



Ente Público: INSTITUTO PARA EL DESARROLLO DE LA CULTURA MAYA DEL ESTDO DE YUCATÁN
 Relación de bienes que componen su patrimonio
 Cuenta Pública de 2023
 (Cifras en pesos)

Código	Descripción del Bien	Valor en Libros
S/N	VOLWAGUEN SEDAN BLANCO MODELO 2002	41,950.47
S/N0	VOLWAGUEN SEDAN BLANCO MODELO 2002	41,950.47
BV0004889	FORD PICK UP RANGER BLANCO MODELO 2001	72,100.00
BV0004895	CHEVROLET CHEVY POP BLANCO MODELO 2001	72,100.00
BV0004896	CHEVROLET CHEVY POP BLANCO MODELO 2001	72,100.00
BV0004905	FORD FIESTA SEDAN BLANCO 2007	113,199.10
BV0004902	FORD FIESTA SEDAN BLANCO 2007	113,199.10
BV0004904	FORD FIESTA SEDAN BLANCO 2007	113,199.10
BV0004900	NISSAN PICK-UP DOBLE CABINA BLANCO MODELO 2007	161,500.00
BV0004890	FORD PICK UP RANGER BLANCO MODELO 2002	156,900.00
S/N	NISSAN TSURU BLANCO MODELO 2015	142,698.00
S/N	NISSAN TSURU BLANCO MODELO 2015	142,698.00
S/N	NISSAN PICK-UP DOBLE CABINA BLANCO MODELO 2015	212,382.00
S/N	COMPUTADORA IMPAC APPLE MF 883/A	28,883.88
S/N	AIRE ACONDICIONADO MARCA LG DE 18,000 BTS	9,986.00
S/N	AIRE ACONDICIONADO MARCA LG DE 18,000 BTS	9,986.00
S/N	COMPUTADORA LAPTOP HP 240 2.6 GHZ 500 GB, 4GB RAM, WINDOS 10 ORIGINAL.	23,815.19
S/N	COMPUTADORA LAPTOP HP 240 2.6 GHZ 500 GB, 4GB RAM, WINDOS 10 ORIGINAL.	23,815.19
S/N	COMPUTADORA LAPTOP HP 240 2.6 GHZ 500 GB, 4GB RAM, WINDOS 10 ORIGINAL.	23,815.18
S/N	COMPUTADORA HP PAVILION A10 20-R154LA	11,124.40
S/N	ARCHIVERO CON LLAVE TAMANO CARTA NACIONAL	11,110.48
S/N	AMPLIFICADOR BACKSTAGE Cs800 NEGRO	5,719.99
S/N	BOCINA YAMAHA Ns-wa390	1,865.10
S/N	BOCINA YAMAHA Ns-wa390	1,865.10
S/N	DD. EXT. ESCRIT 3TB WD ELECTRICO	4,492.94
S/N	DD. EXT. 1TB TOSHIBA CANVIO CONNECT. 3.0	2,818.80
S/N	DD. EXT. 1TB TOSHIBA CANVIO CONNECT. 3.0	2,818.80
S/N	DD. EXT. 1TB TOSHIBA CANVIO CONNECT. 3.0	2,818.80
S/N	COMPUTADORA HP TOCHSMART PAVILLION 23 LED	18,418.48
S/N	COMPUTADORA LENOVO MODELO P901CG5P	14,871.52
S/N	CAMARA DIGITAL CANON EOS REBEL T5i	31,981.20
s/n	SILLA TIPO PIRL COSCORP.	2,915.08
S/N	CAMARAS BALA HD 4617161	14,848.00
182478	CAFETERA INDUSTRIAL MOD4022650	1,510.00
S/N	VIDEO CAMARA GOPRO	6,799.00
S/N	10 SILLAS SAMSONITE	10,115.20
S/N	COMPUTADORA PORTATIL	14,157.14
S/N	AIRE ACONDICIONADO	3,679.00



Ente Público: INSTITUTO PARA EL DESARROLLO DE LA CULTURA MAYA DEL ESTDO DE YUCATÁN
Relación de bienes que componen su patrimonio
Cuenta Pública de 2023
(Cifras en pesos)

Código	Descripción del Bien	Valor en Libros
	BAJA DE BIENES MUEBLES SEGUN D.O DEL ESTADO DEL 11 DE JUNIO DE 2013 Y APLICADO EN SEPTIEMBRE DE 2018	-303,500.36
S/N	LAPTOP	13,349.49
S/N	LAPTOP	13,349.49
S/N	LAPTOP	13,349.49
S/N	AIRE ACONCIONADO GREN PLUS	3,978.02
S/N	AIRE ACONCIONADO GREN PLUS	3,978.02
S/N	IMPRESORA ECOSYSEM	8,913.00
S/N	MU.LTIFNUCNONAL ECONSISTEM	16,762.00
S/N	AIRE ACONCIONADO GREN PLUS	3,679.00
	DEPRECIACION ACTIVOS ADQUIRIDOS 2019	-2,752.77
Total		4,013,634.87

Bajo protesta de decir la verdad declaramos que los Estados Financieros y sus notas son razonablemente correctos y son responsabilidad del emisor.



Ente Público: INSTITUTO PARA EL DESARROLLO DE LA CULTURA MAYA DEL ESTADO DE YUCATÁN
Relación de bienes que componen su patrimonio
Cuenta Pública de 2023
(Cifras en pesos)

Código	Descripción del Bien	Valor en libros
SIN INFORMACIÓN QUE REVELAR		

Bajo protesta de decir verdad declaramos que los Estados Financieros y sus Notas son razonablemente correctos y son responsabilidad del emisor.



Ente Público: INSTITUTO PARA EL DESARROLLO DE LA CULTURA MAYA DEL ESTADO DE YUCATÁN
Relación de Cuentas Bancarias Productivas Específicas
Al 31 de marzo de 2023

Fondo, Programa o Convenio	Datos de la Cuenta Bancaria	
	Institución Bancaria	Número de Cuenta
SIN INFORMACIÓN QUE REVELAR		

Bajo protesta de decir verdad declaramos que los Estados Financieros y sus Notas son razonablemente correctos y son responsabilidad del emisor.



Relación de Esquemas Bursátiles y de Coberturas Financieras

Al 31 de marzo de 2023

(Cifras en Pesos)

Ente Público: INSTITUTO PARA EL DESARROLLO DE LA CULTURA MAYA DEL ESTADO DE YUCATÁN

SIN INFORMACIÓN QUE REVELAR

Bajo protesta de decir verdad declaramos que los Estados Financieros y sus Notas son razonablemente correctos y son responsabilidad del emisor.



ENTE PÚBLICO: INSTITUTO PARA EL DESARROLLO DE LA CULTURA MAYA DEL ESTADO DE YUCATÁN
Estado de Situación Financiera Detallado - LDF
Al 31 de marzo de 2023 y al 31 de diciembre de 2022
(PESOS)

Concepto (c)	2023	31 de diciembre de 2022 (e)	Concepto (c)	2023	31 de diciembre de 2022 (e)
ACTIVO			PASIVO		
Activo Circulante			Pasivo Circulante		
a. Efectivo y Equivalentes (a=a1+a2+a3+a4+a5+a6+a7)	\$1,357,391.44	\$572,107.77	a. Cuentas por Pagar a Corto Plazo (a=a1+a2+a3+a4+a5+a6+a7+a8+a9)	\$18,213.69	\$8,140.81
a1) Efectivo	\$0.00	\$0.00	a1) Servicios Personales por Pagar a Corto Plazo	\$0.00	\$0.00
a2) Bancos/Tesorería	\$1,357,391.44	\$572,107.77	a2) Proveedores por Pagar a Corto Plazo	\$0.00	\$0.00
a3) Bancos/Dependencias y Otros	\$0.00	\$0.00	a3) Contratistas por Obras Públicas por Pagar a Corto Plazo	\$0.00	\$0.00
a4) Inversiones Temporales (Hasta 3 meses)	\$0.00	\$0.00	a4) Participaciones y Aportaciones por Pagar a Corto Plazo	\$0.00	\$0.00
a5) Fondos con Afectación Específica	\$0.00	\$0.00	a5) Transferencias Otorgadas por Pagar a Corto Plazo	\$0.00	\$0.00
a6) Depósitos de Fondos de Terceros en Garantía y/o Administración	\$0.00	\$0.00	a6) Intereses, Comisiones y Otros Gastos de la Deuda Pública por Pagar a Corto Plazo	\$0.00	\$0.00
a7) Otros Efectivos y Equivalentes	\$0.00	\$0.00	a7) Retenciones y Contribuciones por Pagar a Corto Plazo	\$0.00	\$8,140.81
b. Derechos a Recibir Efectivo o Equivalentes (b=b1+b2+b3+b4+b5+b6+b7)	\$410,879.12	\$329,140.19	a8) Devoluciones de la Ley de Ingresos por Pagar a Corto Plazo	\$0.00	\$0.00
b1) Inversiones Financieras de Corto Plazo	\$0.00	\$0.00	a9) Otras Cuentas por Pagar a Corto Plazo	\$18,213.69	\$0.00
b2) Cuentas por Cobrar a Corto Plazo	\$0.00	\$0.00	b. Documentos por Pagar a Corto Plazo (b=b1+b2+b3)	\$447,261.13	\$483,183.03
b3) Deudores Diversos por Cobrar a Corto Plazo	\$410,879.12	\$329,140.19	b1) Documentos Comerciales por Pagar a Corto Plazo	\$447,261.13	\$483,183.03
b4) Ingresos por Recuperar a Corto Plazo	\$0.00	\$0.00	b2) Documentos con Contratistas por Obras Públicas por Pagar a Corto Plazo	\$0.00	\$0.00
b5) Deudores por Anticipos de la Tesorería a Corto Plazo	\$0.00	\$0.00	b3) Otros Documentos por Pagar a Corto Plazo	\$0.00	\$0.00
b6) Préstamos Otorgados a Corto Plazo	\$0.00	\$0.00	c. Porción a Corto Plazo de la Deuda Pública a Largo Plazo (c=c1+c2)	\$0.00	\$0.00
b7) Otros Derechos a Recibir Efectivo o Equivalentes a Corto Plazo	\$0.00	\$0.00	c1) Porción a Corto Plazo de la Deuda Pública	\$0.00	\$0.00
c. Derechos a Recibir Bienes o Servicios (c=c1+c2+c3+c4+c5)	\$0.00	\$0.00	c2) Porción a Corto Plazo de Arrendamiento Financiero	\$0.00	\$0.00
c1) Anticipo a Proveedores por Adquisición de Bienes y Prestación de Servicios a Corto Plazo	\$0.00	\$0.00	d. Títulos y Valores a Corto Plazo	\$0.00	\$0.00
c2) Anticipo a Proveedores por Adquisición de Bienes Inmuebles y Muebles a Corto Plazo	\$0.00	\$0.00	e. Pasivos Diferidos a Corto Plazo (e=e1+e2+e3)	\$0.00	\$0.00
c3) Anticipo a Proveedores por Adquisición de Bienes Intangibles a Corto Plazo	\$0.00	\$0.00	e1) Ingresos Cobrados por Adelantado a Corto Plazo	\$0.00	\$0.00
c4) Anticipo a Contratistas por Obras Públicas a Corto Plazo	\$0.00	\$0.00	e2) Intereses Cobrados por Adelantado a Corto Plazo	\$0.00	\$0.00
c5) Otros Derechos a Recibir Bienes o Servicios a Corto Plazo	\$0.00	\$0.00	e3) Otros Pasivos Diferidos a Corto Plazo	\$0.00	\$0.00
d. Inventarios (d=d1+d2+d3+d4+d5)	\$0.00	\$0.00	f. Fondos y Bienes de Terceros en Garantía y/o Administración a Corto Plazo (f=f1+f2)	\$0.00	\$0.00
d1) Inventario de Mercancías para Venta	\$0.00	\$0.00	f1) Fondos en Garantía a Corto Plazo	\$0.00	\$0.00
d2) Inventario de Mercancías Terminadas	\$0.00	\$0.00	f2) Fondos en Administración a Corto Plazo	\$0.00	\$0.00
d3) Inventario de Mercancías en Proceso de Elaboración	\$0.00	\$0.00	f3) Fondos Contingentes a Corto Plazo	\$0.00	\$0.00
d4) Inventario de Materias Primas, Materiales y Suministros para Producción	\$0.00	\$0.00	f4) Fondos de Fideicomisos, Mandatos y Contratos Análogos a Corto Plazo	\$0.00	\$0.00
d5) Bienes en Tránsito	\$0.00	\$0.00	f5) Otros Fondos de Terceros en Garantía y/o Administración a Corto Plazo	\$0.00	\$0.00
e. Almacenes	\$0.00	\$0.00	f6) Valores y Bienes en Garantía a Corto Plazo	\$0.00	\$0.00
f. Estimación por Pérdida o Deterioro de Activos Circulantes (f=f1+f2)	\$0.00	\$0.00	g. Provisiones a Corto Plazo (g=g1+g2+g3)	\$0.00	\$0.00
f1) Estimaciones para Cuentas Incobrables por Derechos a Recibir Efectivo o Equivalentes	\$0.00	\$0.00	g1) Provisión para Demandas y Juicios a Corto Plazo	\$0.00	\$0.00
f2) Estimación por Deterioro de Inventarios	\$0.00	\$0.00	g2) Provisión para Contingencias a Corto Plazo	\$0.00	\$0.00
g. Otros Activos Circulantes (g=g1+g2+g3+g4)	\$0.00	\$0.00	g3) Otras Provisiones a Corto Plazo	\$0.00	\$0.00
g1) Valores en Garantía	\$0.00	\$0.00	h. Otros Pasivos a Corto Plazo (h=h1+h2+h3)	\$0.00	\$0.00
g2) Bienes en Garantía (excluye depósitos de fondos)	\$0.00	\$0.00	h1) Ingresos por Clasificar	\$0.00	\$0.00
g3) Bienes Derivados de Embargos, Decomisos, Aseguramientos y Dación en Pago	\$0.00	\$0.00	h2) Recaudación por Participar	\$0.00	\$0.00
g4) Adquisición con Fondos de Terceros	\$0.00	\$0.00	h3) Otros Pasivos Circulantes	\$0.00	\$0.00
IA. Total de Activos Circulantes (IA = a + b + c + d + e + f + g)	\$1,768,270.56	\$901,247.96	IIA. Total de Pasivos Circulantes (IIA = a + b + c + d + e + f + g + h)	\$465,474.82	\$491,323.84
Activo No Circulante			Pasivo No Circulante		



ENTE PÚBLICO: INSTITUTO PARA EL DESARROLLO DE LA CULTURA MAYA DEL ESTADO DE YUCATÁN
Estado de Situación Financiera Detallado - LDF
Al 31 de marzo de 2023 y al 31 de diciembre de 2022
(PESOS)

Concepto (c)	2023	31 de diciembre de 2022 (e)	Concepto (c)	2023	31 de diciembre de 2022 (e)
a. Inversiones Financieras a Largo Plazo	\$0.00	\$0.00	a. Cuentas por Pagar a Largo Plazo	\$0.00	\$0.00
b. Derechos a Recibir Efectivo o Equivalentes a Largo Plazo	\$0.00	\$0.00	b. Documentos por Pagar a Largo Plazo	\$0.00	\$0.00
c. Bienes Inmuebles, Infraestructura y Construcciones en Proceso	\$0.00	\$0.00	c. Deuda Pública a Largo Plazo	\$0.00	\$0.00
d. Bienes Muebles	\$165,606.37	\$2,994,793.66	d. Pasivos Diferidos a Largo Plazo	\$0.00	\$0.00
e. Activos Intangibles	\$0.00	\$0.00	e. Fondos y Bienes de Terceros en Garantía y/o en Administración a Largo Plazo	\$0.00	\$0.00
f. Depreciación, Deterioro y Amortización Acumulada de Bienes	\$0.00	-\$2,829,187.29	f. Provisiones a Largo Plazo	\$0.00	\$0.00
g. Activos Diferidos	\$0.00	\$0.00	IIB. Total de Pasivos No Circulantes (IIB = a + b + c + d + e + f)	\$0.00	\$0.00
h. Estimación por Pérdida o Deterioro de Activos no Circulantes	\$0.00	\$0.00	II. Total del Pasivo (II = IIA + IIB)	\$465,474.82	\$491,323.84
i. Otros Activos no Circulantes	\$0.00	\$0.00	HACIENDA PÚBLICA/PATRIMONIO	\$0.00	\$0.00
IB. Total de Activos No Circulantes (IB = a + b + c + d + e + f + g + h + i)	\$165,606.37	\$165,606.37	IIIA. Hacienda Pública/Patrimonio Contribuido (IIIA = a + b + c)	\$154,202.00	\$154,202.00
I. Total del Activo (I = IA + IB)	\$1,933,876.93	\$1,066,854.33	a. Aportaciones	\$154,202.00	\$154,202.00
			b. Donaciones de Capital	\$0.00	\$0.00
			c. Actualización de la Hacienda Pública/Patrimonio	\$0.00	\$0.00
			IIIB. Hacienda Pública/Patrimonio Generado (IIIB = a + b + c + d + e)	\$1,314,200.11	\$421,328.49
			a. Resultados del Ejercicio (Ahorro/ Desahorro)	\$892,871.62	\$356,077.00
			b. Resultados de Ejercicios Anteriores	\$421,328.49	\$85,251.49
			c. Revalúos	\$0.00	\$0.00
			d. Reservas	\$0.00	\$0.00
			e. Rectificaciones de Resultados de Ejercicios Anteriores	\$0.00	\$0.00
			IIIC. Exceso o Insuficiencia en la Actualización de la Hacienda Pública/Patrimonio (IIIC)	\$0.00	\$0.00
			a. Resultado por Posición Monetaria	\$0.00	\$0.00
			b. Resultado por Tenencia de Activos no Monetarios	\$0.00	\$0.00
			III. Total Hacienda Pública/Patrimonio (III = IIIA + IIIB + IIIC)	\$1,468,402.11	\$575,530.49
			IV. Total del Pasivo y Hacienda Pública/Patrimonio (IV = II + III)	\$1,933,876.93	\$1,066,854.33

Bajo protesta de decir verdad declaramos que los Estados Financieros y sus Notas son razonablemente correctos y son responsabilidad del emisor.



ENTE PÚBLICO: INSTITUTO PARA EL DESARROLLO DE LA CULTURA MAYA DEL ESTADO DE YUCATÁN
Informe Analítico de la Deuda Pública y Otros Pasivos - LDF
Del 1 de enero al 31 de marzo de 2023
(PESOS)

Denominación de la Deuda Pública y Otros Pasivos	Saldo	Disposiciones del Periodo (e)	Amortizaciones del Periodo (f)	Revaluaciones, Reclasificaciones y Otros Ajustes (g)	Saldo Final del Periodo (h)	Pago de Intereses del Periodo (i)	Pago de Comisiones y demás costos asociados durante el Periodo (j)
	31 de diciembre de 2022 (d)				h=d+e-f+g		
1. Deuda Pública (1=A+B)	\$0.00	\$0.00	\$0.00	\$0.00	\$0.00	\$0.00	\$0.00
A. Corto Plazo (A=a1+a2+a3)	\$0.00	\$0.00	\$0.00	\$0.00	\$0.00	\$0.00	\$0.00
a1) Instituciones de Crédito	\$0.00	\$0.00	\$0.00	\$0.00	\$0.00	\$0.00	\$0.00
a2) Títulos y Valores	\$0.00	\$0.00	\$0.00	\$0.00	\$0.00	\$0.00	\$0.00
a3) Arrendamientos Financieros	\$0.00	\$0.00	\$0.00	\$0.00	\$0.00	\$0.00	\$0.00
B. Largo Plazo (B=b1+b2+b3)	\$0.00	\$0.00	\$0.00	\$0.00	\$0.00	\$0.00	\$0.00
b1) Instituciones de Crédito	\$0.00	\$0.00	\$0.00	\$0.00	\$0.00	\$0.00	\$0.00
b2) Títulos y Valores	\$0.00	\$0.00	\$0.00	\$0.00	\$0.00	\$0.00	\$0.00
b3) Arrendamientos Financieros	\$0.00	\$0.00	\$0.00	\$0.00	\$0.00	\$0.00	\$0.00
2. Otros Pasivos	\$491,323.84	\$0.00	\$0.00	\$0.00	\$465,474.82	\$0.00	\$0.00
3. Total de la Deuda Pública y Otros Pasivos (3=1+2)	\$491,323.84	\$0.00	\$0.00	\$0.00	\$465,474.82	\$0.00	\$0.00
4. Deuda Contingente 1 (informativo)	\$0.00	\$0.00	\$0.00	\$0.00	\$0.00	\$0.00	\$0.00
A. Deuda Contingente 1	\$0.00	\$0.00	\$0.00	\$0.00	\$0.00	\$0.00	\$0.00
B. Deuda Contingente 2	\$0.00	\$0.00	\$0.00	\$0.00	\$0.00	\$0.00	\$0.00
C. Deuda Contingente XX	\$0.00	\$0.00	\$0.00	\$0.00	\$0.00	\$0.00	\$0.00
5. Valor de Instrumentos Bono Cupón Cero 2 (Informativo)	\$0.00	\$0.00	\$0.00	\$0.00	\$0.00	\$0.00	\$0.00
A. Instrumento Bono Cupón Cero 1	\$0.00	\$0.00	\$0.00	\$0.00	\$0.00	\$0.00	\$0.00
B. Instrumento Bono Cupón Cero 2	\$0.00	\$0.00	\$0.00	\$0.00	\$0.00	\$0.00	\$0.00
C. Instrumento Bono Cupón Cero XX	\$0.00	\$0.00	\$0.00	\$0.00	\$0.00	\$0.00	\$0.00

Obligaciones a Corto Plazo (k)	Monto Contratado (l)	Plazo Pactado (m)	Tasa de Interés (n)	Comisiones y Costos Relacionados (o)	Tasa Efectiva (p)
6. Obligaciones a Corto Plazo (Informativo)	\$0.00	0	0	\$0.00	\$0.00
A. Crédito 1	\$0.00	0	0	\$0.00	\$0.00
B. Crédito 2	\$0.00	0	0	\$0.00	\$0.00
C. Crédito 3	\$0.00	0	0	\$0.00	\$0.00
D. Crédito 4	\$0.00	0	0	\$0.00	\$0.00

Bajo protesta de decir verdad declaramos que los Estados Financieros y sus Notas son razonablemente correctos y son responsabilidad del emisor.



ENTE PÚBLICO: INSTITUTO PARA EL DESARROLLO DE LA CULTURA MAYA DEL ESTADO DE YUCATÁN
 Informe Analítico de Obligaciones Diferentes de Financiamientos - LDF
 Del 1 de enero al 31 de marzo de 2023
 (PESOS)

Denominación de las Obligaciones Diferentes de Financiamiento (c)	Fecha del Contrato (d)	Fecha de inicio de operación del proyecto (e)	Fecha de vencimiento (f)	Monto de la inversión pactado (g)	Plazo pactado (h)	Monto promedio mensual del pago de la contraprestación (i)	Monto promedio mensual del pago de la contraprestación correspondiente al pago de inversión (j)	Monto pagado de la inversión al 31 DE DICIEMBRE DE 2022 (k)	Monto pagado de la inversión actualizado al 31 DE DICIEMBRE DE 2022 (l)	Saldo pendiente por pagar de la inversión al 31 DE DICIEMBRE DE 2022 (m = g ? l)
A. Asociaciones Público Privadas (APP's)										
(A=a+b+c+d)				0	0	0	0	0	0	0
a) APP 1				0	0	0	0	0	0	0
b) APP 2				0	0	0	0	0	0	0
c) APP 3				0	0	0	0	0	0	0
d) APP XX				0	0	0	0	0	0	0
B. Otros Instrumentos (B=a+b+c+d)				0	0	0	0	0	0	0
a) Otro Instrumento 1				0	0	0	0	0	0	0
b) Otro Instrumento 2				0	0	0	0	0	0	0
c) Otro Instrumento 3				0	0	0	0	0	0	0
d) Otro Instrumento XX				0	0	0	0	0	0	0
C. Total de Obligaciones Diferentes de Financiamiento (C=A+B)				0	0	0	0	0	0	0

Bajo protesta de decir verdad declaramos que los Estados Financieros y sus Notas son razonablemente correctos y son responsabilidad del emisor.



ENTE PÚBLICO: INSTITUTO PARA EL DESARROLLO DE LA CULTURA MAYA DEL ESTADO DE YUCATÁN
Balance Presupuestario - LDF
Del 1 de enero al 31 de marzo de 2023
(PESOS)

Concepto (c)	Estimado/ Aprobado(d)	Devengado	Recaudado/ Pagado
A. Ingresos Totales (A = A1+A2+A3)	\$16,744,693.00	\$3,914,209.32	\$3,914,209.32
A1. Ingresos de Libre Disposición	\$16,744,693.00	\$3,914,209.32	\$3,914,209.32
A2. Transferencias Federales Etiquetadas	\$0.00	\$0.00	\$0.00
A3. Financiamiento Neto	\$0.00	\$0.00	\$0.00
B. Egresos Presupuestarios1 (B = B1+B2)	\$16,744,693.00	\$3,021,337.70	\$3,021,337.70
B1. Gasto No Etiquetado (sin incluir Amortización de la Deuda Pública)	\$16,744,693.00	\$3,021,337.70	\$3,021,337.70
B2. Gasto Etiquetado (sin incluir Amortización de la Deuda Pública)	\$0.00	\$0.00	\$0.00
C. Remanentes del Ejercicio Anterior (C = C1 + C2)	\$0.00	\$0.00	\$0.00
C1. Remanentes de Ingresos de Libre Disposición aplicados en el periodo	\$0.00	\$0.00	\$0.00
C2. Remanentes de Transferencias Federales Etiquetadas aplicados en el periodo	\$0.00	\$0.00	\$0.00
I. Balance Presupuestario (I = A - B + C)	\$0.00	\$892,871.62	\$892,871.62
II. Balance Presupuestario sin Financiamiento Neto (II = I - A3)	\$0.00	\$892,871.62	\$892,871.62
III. Balance Presupuestario sin Financiamiento Neto y sin Remanentes del Ejercicio Anterior (III= II - C)	\$0.00	\$892,871.62	\$892,871.62
Concepto	Aprobado	Devengado	Pagado
E. Intereses, Comisiones y Gastos de la Deuda (E = E1+ E2)	\$0.00	\$0.00	\$0.00
E1. Intereses, Comisiones y Gastos de la Deuda con Gasto No Etiquetado	\$0.00	\$0.00	\$0.00
E2. Intereses, Comisiones y Gastos de la Deuda con Gasto Etiquetado	\$0.00	\$0.00	\$0.00
IV. Balance Primario (IV = III + E)	\$0.00	\$892,871.62	\$892,871.62
Concepto	Estimado/ Aprobado	Devengado	Pagado Recaudado/
F. Financiamiento (F = F1 + F2)	\$0.00	\$0.00	\$0.00
F1. Financiamiento con Fuente de Pago de Ingresos de Libre Disposición	\$0.00	\$0.00	\$0.00
F2. Financiamiento con Fuente de Pago de Transferencias Federales Etiquetadas	\$0.00	\$0.00	\$0.00
G. Amortización de la Deuda (G = G1 + G2)	\$0.00	\$0.00	\$0.00
G1. Amortización de la Deuda Pública con Gasto No Etiquetado	\$0.00	\$0.00	\$0.00
G2. Amortización de la Deuda Pública con Gasto Etiquetado	\$0.00	\$0.00	\$0.00
A3. Financiamiento Neto (A3 = F- G)	\$0.00	\$0.00	\$0.00
Concepto	Estimado/ Aprobado	Devengado	Recaudado/ Pagado
A1. Ingresos de Libre Disposición	\$16,744,693.00	\$3,914,209.32	\$3,914,209.32
A3.1 Financiamiento Neto con Fuente de Pago de Ingresos de Libre Disposición (A3.1 = F1- G1)	\$0.00	\$0.00	\$0.00
F1. Financiamiento con Fuente de Pago de Ingresos de Libre Disposición	\$0.00	\$0.00	\$0.00
G1. Amortización de la Deuda Pública con Gasto No Etiquetado	\$0.00	\$0.00	\$0.00



ENTE PÚBLICO: INSTITUTO PARA EL DESARROLLO DE LA CULTURA MAYA DEL ESTADO DE YUCATÁN
Balance Presupuestario - LDF
Del 1 de enero al 31 de marzo de 2023
(PESOS)

B1. Gasto No Etiquetado (sin incluir Amortización de la Deuda Pública)	\$16,744,693.00	\$3,021,337.70	\$3,021,337.70
C1. Remanentes de Ingresos de Libre Disposición aplicados en el periodo	\$0.00	\$0.00	\$0.00
V. Balance Presupuestario de Recursos Disponibles (V = A1 + A3.1 -- B 1 + C1)	\$0.00	\$892,871.62	\$892,871.62
VI. Balance Presupuestario de Recursos Disponibles sin Financiamiento Neto (VI = V- A3.1)	\$0.00	\$892,871.62	\$892,871.62
Concepto	Estimado/ Aprobado	Devengado	Recaudado/ Pagado
A2. Transferencias Federales Etiquetadas	\$0.00	\$0.00	\$0.00
A3.2 Financiamiento Neto con Fuente de Pago de Transferencias Federales Etiquetadas (A3.2 = F2 - G2)	\$0.00	\$0.00	\$0.00
F2. Financiamiento con Fuente de Pago de Transferencias Federales Etiquetadas	\$0.00	\$0.00	\$0.00
G2. Amortización de la Deuda Pública con Gasto Etiquetado	\$0.00	\$0.00	\$0.00
B2. Gasto Etiquetado (sin incluir Amortización de la Deuda Pública)	\$0.00	\$0.00	\$0.00
C2. Remanentes de Transferencias Federales Etiquetadas aplicados en el periodo	\$0.00	\$0.00	\$0.00
VII. Balance Presupuestario de Recursos Etiquetados (VII = A2 + A3.2 - B2 + C2)	\$0.00	\$0.00	\$0.00
VIII. Balance Presupuestario de Recursos Etiquetados sin Financiamiento Neto (VIII = VII - A3.2)	\$0.00	\$0.00	\$0.00

Bajo protesta de decir verdad declaramos que los Estados Financieros y sus Notas son razonablemente correctos y son responsabilidad del emisor.



ENTE PÚBLICO: INSTITUTO PARA EL DESARROLLO DE LA CULTURA MAYA DEL ESTADO DE YUCATÁN
Estado Analítico de Ingresos Detallado - LDF
Del 1 de enero al 31 de marzo de 2023
(PESOS)

Concepto (c)	Estimado (d)	Ampliaciones/ (Reducciones)	Ingreso Modificado	Devengado	Recaudado	Diferencia (e)
A. Aportaciones (A=a1+a2+a3+a4+a5+a6+a7+a8)	\$0.00	\$0.00	\$0.00	\$0.00	\$0.00	\$0.00
a1) Fondo de Aportaciones para la Nómina Educativa y Gasto Operativo	\$0.00	\$0.00	\$0.00	\$0.00	\$0.00	\$0.00
a2) Fondo de Aportaciones para los Servicios de Salud	\$0.00	\$0.00	\$0.00	\$0.00	\$0.00	\$0.00
a3) Fondo de Aportaciones para la Infraestructura Social	\$0.00	\$0.00	\$0.00	\$0.00	\$0.00	\$0.00
a4) Fondo de Aportaciones para el Fortalecimiento de los Municipios y de las Demarcaciones Territoriales del Distrito Federal	\$0.00	\$0.00	\$0.00	\$0.00	\$0.00	\$0.00
a5) Fondo de Aportaciones Múltiples	\$0.00	\$0.00	\$0.00	\$0.00	\$0.00	\$0.00
a6) Fondo de Aportaciones para la Educación Tecnológica y de Adultos	\$0.00	\$0.00	\$0.00	\$0.00	\$0.00	\$0.00
a7) Fondo de Aportaciones para la Seguridad Pública de los Estados y del Distrito Federal	\$0.00	\$0.00	\$0.00	\$0.00	\$0.00	\$0.00
a8) Fondo de Aportaciones para el Fortalecimiento de las Entidades Federativas	\$0.00	\$0.00	\$0.00	\$0.00	\$0.00	\$0.00
B. Convenios (B=b1+b2+b3+b4)	\$0.00	\$0.00	\$0.00	\$0.00	\$0.00	\$0.00
b1) Convenios de Protección Social en Salud	\$0.00	\$0.00	\$0.00	\$0.00	\$0.00	\$0.00
b2) Convenios de Descentralización	\$0.00	\$0.00	\$0.00	\$0.00	\$0.00	\$0.00
b3) Convenios de Reasignación	\$0.00	\$0.00	\$0.00	\$0.00	\$0.00	\$0.00
b4) Otros Convenios y Subsidios	\$0.00	\$0.00	\$0.00	\$0.00	\$0.00	\$0.00
C. Fondos Distintos de Aportaciones (C=c1+c2)	\$0.00	\$0.00	\$0.00	\$0.00	\$0.00	\$0.00
c1) Fondo para Entidades Federativas y Municipios Productores de Hidrocarburos	\$0.00	\$0.00	\$0.00	\$0.00	\$0.00	\$0.00
c2) Fondo Minero	\$0.00	\$0.00	\$0.00	\$0.00	\$0.00	\$0.00
D. Transferencias, Subsidios y Subvenciones, y Pensiones y Jubilaciones	\$0.00	\$0.00	\$0.00	\$0.00	\$0.00	\$0.00
E. Otras Transferencias Federales Etiquetadas	\$0.00	\$0.00	\$0.00	\$0.00	\$0.00	\$0.00
II. Total de Transferencias Federales Etiquetadas (II = A + B + C + D + E)	\$0.00	\$0.00	\$0.00	\$0.00	\$0.00	\$0.00
III. Ingresos Derivados de Financiamientos (III = A)	\$0.00	\$0.00	\$0.00	\$0.00	\$0.00	\$0.00
A. Ingresos Derivados de Financiamientos	\$0.00	\$0.00	\$0.00	\$0.00	\$0.00	\$0.00
IV. Total de Ingresos (IV = I + II + III)	\$16,744,693.00	\$207.62	\$16,744,900.62	\$3,914,209.32	\$3,914,209.32	-\$12,830,483.68
Datos Informativos	\$0.00	\$0.00	\$0.00	\$0.00	\$0.00	\$0.00
1. Ingresos Derivados de Financiamientos con Fuente de Pago de Ingresos de Libre Disposición	\$0.00	\$0.00	\$0.00	\$0.00	\$0.00	\$0.00
2. Ingresos Derivados de Financiamientos con Fuente de Pago de Transferencias Federales Etiquetadas	\$0.00	\$0.00	\$0.00	\$0.00	\$0.00	\$0.00
3. Ingresos Derivados de Financiamientos (3 = 1 + 2)	\$0.00	\$0.00	\$0.00	\$0.00	\$0.00	\$0.00

Bajo protesta de decir verdad declaramos que los Estados Financieros y sus Notas son razonablemente correctos y son responsabilidad del emisor.



ENTE PÚBLICO: INSTITUTO PARA EL DESARROLLO DE LA CULTURA MAYA DEL ESTADO DE YUCATÁN

Estado Analítico del Ejercicio del Presupuesto de Egresos Detallado - LDF

Clasificación por Objeto del Gasto (Capítulo y Concepto)

Del 1 de enero al 31 de marzo de 2023

(PESOS)

Concepto (c)	Aprobado (d)	Ampliaciones/ (Reducciones)	Egresos			Subejercido (e)
			Modificado	Devengado	Pagado	
I. Gasto No Etiquetado (I=A+B+C+D+E+F+G+H+I)	\$16,744,693.00	-\$892,700.30	\$15,851,992.70	\$3,021,337.70	\$3,021,337.70	\$12,830,655.00
A. Servicios Personales (A=a1+a2+a3+a4+a5+a6+a7)	\$12,946,156.00	-\$163,151.40	\$12,783,004.60	\$2,631,749.60	\$2,631,749.60	\$10,151,255.00
a1) Remuneraciones al Personal de Carácter Permanente	\$8,660,023.00	\$51,182.89	\$8,711,205.89	\$2,216,193.89	\$2,216,193.89	\$6,495,012.00
a2) Remuneraciones al Personal de Carácter Transitorio	\$0.00	\$0.00	\$0.00	\$0.00	\$0.00	\$0.00
a3) Remuneraciones Adicionales y Especiales	\$1,644,640.00	-\$54,345.00	\$1,590,295.00	\$924.00	\$924.00	\$1,589,371.00
a4) Seguridad Social	\$1,538,607.00	-\$25,033.76	\$1,513,573.24	\$284,889.24	\$284,889.24	\$1,228,684.00
a5) Otras Prestaciones Sociales y Económicas	\$536,640.00	-\$4,417.53	\$532,222.47	\$129,742.47	\$129,742.47	\$402,480.00
a6) Previsiones	\$522,146.00	-\$130,538.00	\$391,608.00	\$0.00	\$0.00	\$391,608.00
a7) Pago de Estímulos a Servidores Públicos	\$44,100.00	\$0.00	\$44,100.00	\$0.00	\$0.00	\$44,100.00
B. Materiales y Suministros (B=b1+b2+b3+b4+b5+b6+b7+b8+b9)	\$218,083.00	\$15,594.87	\$233,677.87	\$65,644.87	\$65,644.87	\$168,033.00
b1) Materiales de Administración, Emisión de Documentos y Artículos Oficiales	\$100,700.00	-\$9,649.92	\$91,050.08	\$15,050.08	\$15,050.08	\$76,000.00
b2) Alimentos y Utensilios	\$0.00	\$6,840.00	\$6,840.00	\$6,840.00	\$6,840.00	\$0.00
b3) Materias Primas y Materiales de Producción y Comercialización	\$0.00	\$3,995.67	\$3,995.67	\$3,995.67	\$3,995.67	\$0.00
b4) Materiales y Artículos de Construcción y de Reparación	\$0.00	\$390.00	\$390.00	\$390.00	\$390.00	\$0.00
b5) Productos Químicos, Farmacéuticos y de Laboratorio	\$0.00	\$0.00	\$0.00	\$0.00	\$0.00	\$0.00
b6) Combustibles, Lubricantes y Aditivos	\$117,383.00	\$12,919.12	\$130,302.12	\$38,269.12	\$38,269.12	\$92,033.00
b7) Vestuario, Blancos, Prendas de Protección y Artículos Deportivos	\$0.00	\$0.00	\$0.00	\$0.00	\$0.00	\$0.00
b8) Materiales y Suministros Para Seguridad	\$0.00	\$0.00	\$0.00	\$0.00	\$0.00	\$0.00
b9) Herramientas, Refacciones y Accesorios Menores	\$0.00	\$1,100.00	\$1,100.00	\$1,100.00	\$1,100.00	\$0.00
C. Servicios Generales (C=c1+c2+c3+c4+c5+c6+c7+c8+c9)	\$2,948,959.00	-\$618,648.77	\$2,330,310.23	\$323,943.23	\$323,943.23	\$2,006,367.00
c1) Servicios Básicos	\$312,000.00	-\$25,230.57	\$286,769.43	\$72,769.43	\$72,769.43	\$214,000.00
c2) Servicios de Arrendamiento	\$206,000.00	\$23,901.60	\$229,901.60	\$55,401.60	\$55,401.60	\$174,500.00
c3) Servicios Profesionales, Científicos, Técnicos y Otros Servicios	\$177,000.00	-\$35,330.00	\$141,670.00	\$41,470.00	\$41,470.00	\$100,200.00
c4) Servicios Financieros, Bancarios y Comerciales	\$84,888.00	-\$14,282.84	\$50,605.16	\$1,939.16	\$1,939.16	\$48,666.00
c5) Servicios de Instalación, Reparación, Mantenimiento y Conservación	\$85,000.00	-\$36,448.47	\$48,551.53	\$17,251.53	\$17,251.53	\$31,300.00
c6) Servicios de Comunicación Social y Publicidad	\$0.00	\$26,189.99	\$26,189.99	\$26,189.99	\$26,189.99	\$0.00
c7) Servicios de Traslado y Viáticos	\$717,911.00	-\$121,000.00	\$596,911.00	\$0.00	\$0.00	\$596,911.00
c8) Servicios Oficiales	\$920,680.00	-\$414,506.00	\$506,174.00	\$5,494.00	\$5,494.00	\$500,680.00
c9) Otros Servicios Generales	\$465,480.00	-\$21,942.48	\$443,537.52	\$103,427.52	\$103,427.52	\$340,110.00
D. Transferencias, Asignaciones, Subsidios y Otras Ayudas (D=d1+d2+d3+d4+d5+d6+d7+d8+d9)	\$631,495.00	-\$126,495.00	\$505,000.00	\$0.00	\$0.00	\$505,000.00
d1) Transferencias Internas y Asignaciones al Sector Público	\$0.00	\$0.00	\$0.00	\$0.00	\$0.00	\$0.00
d2) Transferencias al Resto del Sector Público	\$0.00	\$0.00	\$0.00	\$0.00	\$0.00	\$0.00
d3) Subsidios y Subvenciones	\$0.00	\$0.00	\$0.00	\$0.00	\$0.00	\$0.00
d4) Ayudas Sociales	\$631,495.00	-\$126,495.00	\$505,000.00	\$0.00	\$0.00	\$505,000.00



ENTE PÚBLICO: INSTITUTO PARA EL DESARROLLO DE LA CULTURA MAYA DEL ESTADO DE YUCATÁN
 Estado Analítico del Ejercicio del Presupuesto de Egresos Detallado - LDF
 Clasificación por Objeto del Gasto (Capítulo y Concepto)
 Del 1 de enero al 31 de marzo de 2023
 (PESOS)

Concepto (c)	Aprobado (d)	Ampliaciones/ (Reducciones)	Egresos			Subejercido (e)
			Modificado	Devengado	Pagado	
H. Participaciones y Aportaciones (H=h1+h2+h3)	\$0.00	\$0.00	\$0.00	\$0.00	\$0.00	\$0.00
h1) Participaciones	\$0.00	\$0.00	\$0.00	\$0.00	\$0.00	\$0.00
h2) Aportaciones	\$0.00	\$0.00	\$0.00	\$0.00	\$0.00	\$0.00
h3) Convenios	\$0.00	\$0.00	\$0.00	\$0.00	\$0.00	\$0.00
I. Deuda Pública (I=i1+i2+i3+i4+i5+i6+i7)	\$0.00	\$0.00	\$0.00	\$0.00	\$0.00	\$0.00
i1) Amortización de la Deuda Pública	\$0.00	\$0.00	\$0.00	\$0.00	\$0.00	\$0.00
i2) Intereses de la Deuda Pública	\$0.00	\$0.00	\$0.00	\$0.00	\$0.00	\$0.00
i3) Comisiones de la Deuda Pública	\$0.00	\$0.00	\$0.00	\$0.00	\$0.00	\$0.00
i4) Gastos de la Deuda Pública	\$0.00	\$0.00	\$0.00	\$0.00	\$0.00	\$0.00
i5) Costo por Coberturas	\$0.00	\$0.00	\$0.00	\$0.00	\$0.00	\$0.00
i6) Apoyos Financieros	\$0.00	\$0.00	\$0.00	\$0.00	\$0.00	\$0.00
i7) Adeudos de Ejercicios Fiscales Anteriores (ADEFAS)	\$0.00	\$0.00	\$0.00	\$0.00	\$0.00	\$0.00
III. Total de Egresos (III = I + II)	\$16,744,693.00	-\$892,700.30	\$15,851,992.70	\$3,021,337.70	\$3,021,337.70	\$12,830,655.00

Bajo protesta de decir verdad declaramos que los Estados Financieros y sus Notas son razonablemente correctos y son responsabilidad del emisor.



ENTE PÚBLICO: INSTITUTO PARA EL DESARROLLO DE LA CULTURA MAYA DEL ESTADO DE YUCATÁN
 Estado Analítico del Ejercicio del Presupuesto de Egresos Detallado - LDF
 Clasificación Administrativa
 Del 1 de enero al 31 de marzo de 2023
 (PESOS)

Concepto (c)	Aprobado (d)	Ampliaciones/ (Reducciones)	Egresos			Subejercido (e)
			Modificado	Devengado	Pagado	
I. Gasto No Etiquetado	\$16,744,693.00	-\$892,700.30	\$15,851,992.70	\$3,021,337.70	\$3,021,337.70	\$12,830,655.00
INSTITUTO PARA EL DESARROLLO DE LA CULTURA MAYA DEL ESTADO DE YUCATÁN	\$16,744,693.00	-\$892,700.30	\$15,851,992.70	\$3,021,337.70	\$3,021,337.70	\$12,830,655.00
II. Gasto Etiquetado	\$0.00	\$0.00	\$0.00	\$0.00	\$0.00	\$0.00
INSTITUTO PARA EL DESARROLLO DE LA CULTURA MAYA DEL ESTADO DE YUCATÁN	\$0.00	\$0.00	\$0.00	\$0.00	\$0.00	\$0.00
III. Total de Egresos (III = I + II)	\$16,744,693.00	-\$892,700.30	\$15,851,992.70	\$3,021,337.70	\$3,021,337.70	\$12,830,655.00

Bajo protesta de decir verdad declaramos que los Estados Financieros y sus Notas son razonablemente correctos y son responsabilidad del emisor.



ENTE PÚBLICO: INSTITUTO PARA EL DESARROLLO DE LA CULTURA MAYA DEL ESTADO DE YUCATÁN
Estado Analítico del Ejercicio del Presupuesto de Egresos Detallado - LDF
Clasificación Funcional (Finalidad y Función)
Del 1 de enero al 31 de marzo de 2023
(PESOS)

Concepto (c)	Aprobado (d)	Ampliaciones/ (Reducciones)	Egresos			Subejercido (e)
			Modificado	Devengado	Pagado	
III. Total de Egresos (III = I + II)	\$16,744,693.00	-\$892,700.30	\$15,851,992.70	\$3,021,337.70	\$3,021,337.70	\$12,830,655.00

Bajo protesta de decir verdad declaramos que los Estados Financieros y sus Notas son razonablemente correctos y son responsabilidad del emisor.



ENTE PÚBLICO: INSTITUTO PARA EL DESARROLLO DE LA CULTURA MAYA DEL ESTADO DE YUCATÁN
 Estado Analítico del Ejercicio del Presupuesto de Egresos Detallado - LDF
 Clasificación de Servicios Personales por Categoría
 Del 1 de enero al 31 de marzo de 2023
 (PESOS)

Concepto (c)	Aprobado (d)	Ampliaciones/ (Reducciones)	Egresos			Subejercido (e)
			Modificado	Devengado	Pagado	
I. Gasto No Etiquetado (I=A+B+C+D+E+F)	\$12,946,156.00	-\$163,151.40	\$12,783,004.60	\$2,631,749.80	\$2,631,749.60	\$10,151,254.80
A. Personal Administrativo y de Servicio Público	\$12,946,156.00	-\$163,151.40	\$12,783,004.60	\$2,631,749.80	\$2,631,749.60	\$10,151,254.80
B. Magisterio	\$0.00	\$0.00	\$0.00	\$0.00	\$0.00	\$0.00
C. Servicios de Salud (C=c1+c2)	\$0.00	\$0.00	\$0.00	\$0.00	\$0.00	\$0.00
c1) Personal Administrativo	\$0.00	\$0.00	\$0.00	\$0.00	\$0.00	\$0.00
c2) Personal Médico, Paramédico y afin	\$0.00	\$0.00	\$0.00	\$0.00	\$0.00	\$0.00
D. Seguridad Pública	\$0.00	\$0.00	\$0.00	\$0.00	\$0.00	\$0.00
E. Gastos asociados a la implementación de nuevas leyes federales o reformas a las mismas (E = e1 + e2)	\$0.00	\$0.00	\$0.00	\$0.00	\$0.00	\$0.00
e1) Nombre del Programa o Ley 1	\$0.00	\$0.00	\$0.00	\$0.00	\$0.00	\$0.00
e2) Nombre del Programa o Ley 2	\$0.00	\$0.00	\$0.00	\$0.00	\$0.00	\$0.00
F. Sentencias laborales definitivas	\$0.00	\$0.00	\$0.00	\$0.00	\$0.00	\$0.00
II. Gasto Etiquetado (II=A+B+C+D+E+F)	\$0.00	\$0.00	\$0.00	\$0.00	\$0.00	\$0.00
A. Personal Administrativo y de Servicio Público	\$0.00	\$0.00	\$0.00	\$0.00	\$0.00	\$0.00
B. Magisterio	\$0.00	\$0.00	\$0.00	\$0.00	\$0.00	\$0.00
C. Servicios de Salud (C=c1+c2)	\$0.00	\$0.00	\$0.00	\$0.00	\$0.00	\$0.00
c1) Personal Administrativo	\$0.00	\$0.00	\$0.00	\$0.00	\$0.00	\$0.00
c2) Personal Médico, Paramédico y afin	\$0.00	\$0.00	\$0.00	\$0.00	\$0.00	\$0.00
D. Seguridad Pública	\$0.00	\$0.00	\$0.00	\$0.00	\$0.00	\$0.00
E. Gastos asociados a la implementación de nuevas leyes federales o reformas a las mismas (E = e1 + e2)	\$0.00	\$0.00	\$0.00	\$0.00	\$0.00	\$0.00
e1) Nombre del Programa o Ley 1	\$0.00	\$0.00	\$0.00	\$0.00	\$0.00	\$0.00
e2) Nombre del Programa o Ley 2	\$0.00	\$0.00	\$0.00	\$0.00	\$0.00	\$0.00
F. Sentencias laborales definitivas	\$0.00	\$0.00	\$0.00	\$0.00	\$0.00	\$0.00
III. Total del Gasto en Servicios Personales (III = I + II)	\$12,946,156.00	-\$163,151.40	\$12,783,004.60	\$2,631,749.80	\$2,631,749.60	\$10,151,254.80

Bajo protesta de decir verdad declaramos que los Estados Financieros y sus Notas son razonablemente correctos y son responsabilidad del emisor.



ENTE PÚBLICO: INSTITUTO PARA EL DESARROLLO DE LA CULTURA MAYA DEL ESTADO DE YUCATÁN
Proyecciones de Ingresos - LDF
(PESOS)
(CIFRAS NOMINALES)

Concepto (b)	Año en cuestión 2022	2023	2024	2025	2026	2027
1. Ingresos de Libre Disposición (1=A+B+C+D+E+F+G+H+I+J+K+L)	\$0.00	\$0.00	\$0.00	\$0.00	\$0.00	\$0.00
A. Impuestos	\$0.00	\$0.00	\$0.00	\$0.00	\$0.00	\$0.00
B. Cuotas y Aportaciones de Seguridad Social	\$0.00	\$0.00	\$0.00	\$0.00	\$0.00	\$0.00
C. Contribuciones de Mejoras	\$0.00	\$0.00	\$0.00	\$0.00	\$0.00	\$0.00
D. Derechos	\$0.00	\$0.00	\$0.00	\$0.00	\$0.00	\$0.00
E. Productos	\$0.00	\$0.00	\$0.00	\$0.00	\$0.00	\$0.00
F. Aprovechamientos	\$0.00	\$0.00	\$0.00	\$0.00	\$0.00	\$0.00
G. Ingresos por Ventas de Bienes y Prestación de Servicios	\$0.00	\$0.00	\$0.00	\$0.00	\$0.00	\$0.00
H. Participaciones	\$0.00	\$0.00	\$0.00	\$0.00	\$0.00	\$0.00
I. Incentivos Derivados de la Colaboración Fiscal	\$0.00	\$0.00	\$0.00	\$0.00	\$0.00	\$0.00
J. Transferencias y Asignaciones	\$0.00	\$0.00	\$0.00	\$0.00	\$0.00	\$0.00
K. Convenios	\$0.00	\$0.00	\$0.00	\$0.00	\$0.00	\$0.00
L. Otros Ingresos de Libre Disposición	\$0.00	\$0.00	\$0.00	\$0.00	\$0.00	\$0.00
2. Transferencias Federales Etiquetadas (2=A+B+C+D+E)	\$0.00	\$0.00	\$0.00	\$0.00	\$0.00	\$0.00
A. Aportaciones	\$0.00	\$0.00	\$0.00	\$0.00	\$0.00	\$0.00
B. Convenios	\$0.00	\$0.00	\$0.00	\$0.00	\$0.00	\$0.00
C. Fondos Distintos de Aportaciones	\$0.00	\$0.00	\$0.00	\$0.00	\$0.00	\$0.00
D. Transferencias, Asignaciones, Subsidios y Subvenciones, y Pensiones y Jubilaciones	\$0.00	\$0.00	\$0.00	\$0.00	\$0.00	\$0.00
E. Otras Transferencias Federales Etiquetadas	\$0.00	\$0.00	\$0.00	\$0.00	\$0.00	\$0.00
3. Ingresos Derivados de Financiamientos (3=A)	\$0.00	\$0.00	\$0.00	\$0.00	\$0.00	\$0.00
A. Ingresos Derivados de Financiamientos	\$0.00	\$0.00	\$0.00	\$0.00	\$0.00	\$0.00
4. Total de Ingresos Proyectados (4=1+2+3)	\$0.00	\$0.00	\$0.00	\$0.00	\$0.00	\$0.00
Datos Informativos	\$0.00	\$0.00	\$0.00	\$0.00	\$0.00	\$0.00
1. Ingresos Derivados de Financiamientos con Fuente de Pago de Recursos de Libre Disposición	\$0.00	\$0.00	\$0.00	\$0.00	\$0.00	\$0.00
2. Ingresos derivados de Financiamientos con Fuente de Pago de Transferencias Federales Etiquetadas	\$0.00	\$0.00	\$0.00	\$0.00	\$0.00	\$0.00
3. Ingresos Derivados de Financiamiento (3 = 1 + 2)	\$0.00	\$0.00	\$0.00	\$0.00	\$0.00	\$0.00

Bajo protesta de decir verdad declaramos que los Estados Financieros y sus Notas son razonablemente correctos y son responsabilidad del emisor.



ENTE PÚBLICO: INSTITUTO PARA EL DESARROLLO DE LA CULTURA MAYA DEL ESTADO DE YUCATÁN

Proyecciones de Egresos - LDF
(PESOS)

(CIFRAS NOMINALES)

Concepto (b)	Año en cuestion 2022	2023	2024	2025	2026	2027
1. Gasto No Etiquetado (1=A+B+C+D+E+F+G+H+I)	\$0.00	\$0.00	\$0.00	\$0.00	\$0.00	\$0.00
A. Servicios Personales	\$0.00	\$0.00	\$0.00	\$0.00	\$0.00	\$0.00
B. Materiales y Suministros	\$0.00	\$0.00	\$0.00	\$0.00	\$0.00	\$0.00
C. Servicios Generales	\$0.00	\$0.00	\$0.00	\$0.00	\$0.00	\$0.00
D. Transferencias, Asignaciones, Subsidios y Otras Ayudas	\$0.00	\$0.00	\$0.00	\$0.00	\$0.00	\$0.00
E. Bienes Muebles, Inmuebles e Intangibles	\$0.00	\$0.00	\$0.00	\$0.00	\$0.00	\$0.00
F. Inversión Pública	\$0.00	\$0.00	\$0.00	\$0.00	\$0.00	\$0.00
G. Inversiones Financieras y Otras Provisiones	\$0.00	\$0.00	\$0.00	\$0.00	\$0.00	\$0.00
H. Participaciones y Aportaciones	\$0.00	\$0.00	\$0.00	\$0.00	\$0.00	\$0.00
I. Deuda Pública	\$0.00	\$0.00	\$0.00	\$0.00	\$0.00	\$0.00
2. Gasto Etiquetado (2=A+B+C+D+E+F+G+H+I)	\$0.00	\$0.00	\$0.00	\$0.00	\$0.00	\$0.00
A. Servicios Personales	\$0.00	\$0.00	\$0.00	\$0.00	\$0.00	\$0.00
B. Materiales y Suministros	\$0.00	\$0.00	\$0.00	\$0.00	\$0.00	\$0.00
C. Servicios Generales	\$0.00	\$0.00	\$0.00	\$0.00	\$0.00	\$0.00
D. Transferencias, Asignaciones, Subsidios y Otras Ayudas	\$0.00	\$0.00	\$0.00	\$0.00	\$0.00	\$0.00
E. Bienes Muebles, Inmuebles e Intangibles	\$0.00	\$0.00	\$0.00	\$0.00	\$0.00	\$0.00
F. Inversión Pública	\$0.00	\$0.00	\$0.00	\$0.00	\$0.00	\$0.00
G. Inversiones Financieras y Otras Provisiones	\$0.00	\$0.00	\$0.00	\$0.00	\$0.00	\$0.00
H. Participaciones y Aportaciones	\$0.00	\$0.00	\$0.00	\$0.00	\$0.00	\$0.00
I. Deuda Pública	\$0.00	\$0.00	\$0.00	\$0.00	\$0.00	\$0.00
3. Total de Egresos Proyectados (3 = 1 + 2)	\$0.00	\$0.00	\$0.00	\$0.00	\$0.00	\$0.00

Bajo protesta de decir verdad declaramos que los Estados Financieros y sus Notas son razonablemente correctos y son responsabilidad del emisor.



ENTE PÚBLICO: INSTITUTO PARA EL DESARROLLO DE LA CULTURA MAYA DEL ESTADO DE YUCATÁN
Resultados de Ingresos - LDF
(PESOS)

Concepto (b)	2018	2019	2020	2021	2022	2023
1. Ingresos de Libre Disposición (1=A+B+C+D+E+F+G+H+I+J+K+L)	\$20,680,041.71	\$16,828,483.23	\$13,694,959.68	\$12,928,955.48	\$10,955,088.30	\$3,914,209.32
A. Impuestos	\$0.00	\$0.00	\$0.00	\$0.00	\$0.00	\$0.00
B. Cuotas y Aportaciones de Seguridad Social	\$0.00	\$0.00	\$0.00	\$0.00	\$0.00	\$0.00
C. Contribuciones de Mejoras	\$0.00	\$0.00	\$0.00	\$0.00	\$0.00	\$0.00
D. Derechos	\$0.00	\$0.00	\$0.00	\$0.00	\$0.00	\$0.00
E. Productos	\$0.00	\$108.73	\$12.68	\$76.12	\$0.00	\$0.00
F. Aprovechamientos	\$0.00	\$0.00	\$0.00	\$0.00	\$0.00	\$0.00
G. Ingresos por Ventas de Bienes y Prestación de Servicios	\$0.00	\$0.00	\$0.00	\$0.00	\$0.00	\$0.00
H. Participaciones	\$0.00	\$0.00	\$0.00	\$0.00	\$0.00	\$0.00
I. Incentivos Derivados de la Colaboración Fiscal	\$0.00	\$0.00	\$0.00	\$0.00	\$0.00	\$0.00
J. Transferencias y Asignaciones	\$20,512,385.53	\$16,828,374.50	\$13,694,947.00	\$12,928,879.36	\$10,955,088.30	\$3,914,209.32
K. Convenios	\$0.00	\$0.00	\$0.00	\$0.00	\$0.00	\$0.00
L. Otros Ingresos de Libre Disposición	\$167,656.18	\$0.00	\$0.00	\$0.00	\$0.00	\$0.00
2. Transferencias Federales Etiquetadas (2=A+B+C+D+E)	\$0.00	\$0.00	\$0.00	\$0.00	\$0.00	\$0.00
A. Aportaciones	\$0.00	\$0.00	\$0.00	\$0.00	\$0.00	\$0.00
B. Convenios	\$0.00	\$0.00	\$0.00	\$0.00	\$0.00	\$0.00
C. Fondos Distintos de Aportaciones	\$0.00	\$0.00	\$0.00	\$0.00	\$0.00	\$0.00
D. Transferencias, Asignaciones, Subsidios y Subvenciones, y Pensiones y Jubilaciones	\$0.00	\$0.00	\$0.00	\$0.00	\$0.00	\$0.00
E. Otras Transferencias Federales Etiquetadas	\$0.00	\$0.00	\$0.00	\$0.00	\$0.00	\$0.00
3. Ingresos Derivados de Financiamientos (3=A)	\$0.00	\$0.00	\$0.00	\$0.00	\$0.00	\$0.00
A. Ingresos Derivados de Financiamientos	\$0.00	\$0.00	\$0.00	\$0.00	\$0.00	\$0.00
4. Total de Resultados de Ingresos (4=1+2+3)	\$20,680,041.71	\$16,828,483.23	\$13,694,959.68	\$12,928,955.48	\$10,955,088.30	\$3,914,209.32
Datos Informativos	\$0.00	\$0.00	\$0.00	\$0.00	\$0.00	\$0.00
1. Ingresos Derivados de Financiamientos con Fuente de Pago de Recursos de Libre Disposición	\$0.00	\$0.00	\$0.00	\$0.00	\$0.00	\$0.00
2. Ingresos derivados de Financiamientos con Fuente de Pago de Transferencias Federales Etiquetadas	\$0.00	\$0.00	\$0.00	\$0.00	\$0.00	\$0.00
3. Ingresos Derivados de Financiamiento (3 = 1 + 2)	\$0.00	\$0.00	\$0.00	\$0.00	\$0.00	\$0.00

Bajo protesta de decir verdad declaramos que los Estados Financieros y sus Notas son razonablemente correctos y son responsabilidad del emisor.



ENTE PÚBLICO: INSTITUTO PARA EL DESARROLLO DE LA CULTURA MAYA DEL ESTADO DE YUCATÁN
Resultados de Egresos - LDF
(PESOS)

Concepto (b)	2018	2019	2020	2021	2022	2023
1. Gasto No Etiquetado (1=A+B+C+D+E+F+G+H+I)	\$19,663,976.30	\$17,735,967.09	\$13,548,981.30	\$12,875,642.57	\$14,608,776.45	\$3,526,337.70
A. Servicios Personales	\$12,359,876.88	\$13,679,066.87	\$11,719,785.70	\$11,633,622.43	\$12,358,574.86	\$2,631,749.60
B. Materiales y Suministros	\$1,302,040.65	\$608,358.85	\$221,499.44	\$153,931.78	\$187,271.11	\$65,644.87
C. Servicios Generales	\$3,992,068.08	\$2,771,843.12	\$1,405,456.35	\$1,071,318.36	\$1,788,463.93	\$323,943.23
D. Transferencias, Asignaciones, Subsidios y Otras Ayudas	\$1,978,228.49	\$658,862.11	\$202,239.81	\$16,770.00	\$274,446.55	\$505,000.00
E. Bienes Muebles, Inmuebles e Intangibles	\$31,762.20	\$17,836.14	\$0.00	\$0.00	\$0.00	\$0.00
F. Inversión Pública	\$0.00	\$0.00	\$0.00	\$0.00	\$0.00	\$0.00
G. Inversiones Financieras y Otras Provisiones	\$0.00	\$0.00	\$0.00	\$0.00	\$0.00	\$0.00
H. Participaciones y Aportaciones	\$0.00	\$0.00	\$0.00	\$0.00	\$0.00	\$0.00
I. Deuda Pública	\$0.00	\$0.00	\$0.00	\$0.00	\$0.00	\$0.00
2. Gasto Etiquetado (2=A+B+C+D+E+F+G+H+I)	\$0.00	\$0.00	\$0.00	\$0.00	\$0.00	\$0.00
A. Servicios Personales	\$0.00	\$0.00	\$0.00	\$0.00	\$0.00	\$0.00
B. Materiales y Suministros	\$0.00	\$0.00	\$0.00	\$0.00	\$0.00	\$0.00
C. Servicios Generales	\$0.00	\$0.00	\$0.00	\$0.00	\$0.00	\$0.00
D. Transferencias, Asignaciones, Subsidios y Otras Ayudas	\$0.00	\$0.00	\$0.00	\$0.00	\$0.00	\$0.00
E. Bienes Muebles, Inmuebles e Intangibles	\$0.00	\$0.00	\$0.00	\$0.00	\$0.00	\$0.00
F. Inversión Pública	\$0.00	\$0.00	\$0.00	\$0.00	\$0.00	\$0.00
G. Inversiones Financieras y Otras Provisiones	\$0.00	\$0.00	\$0.00	\$0.00	\$0.00	\$0.00
H. Participaciones y Aportaciones	\$0.00	\$0.00	\$0.00	\$0.00	\$0.00	\$0.00
I. Deuda Pública	\$0.00	\$0.00	\$0.00	\$0.00	\$0.00	\$0.00
3. Total del Resultado de Egresos (3=1+2)	\$19,663,976.30	\$17,735,967.09	\$13,548,981.30	\$12,875,642.57	\$14,608,776.45	\$3,526,337.70

Bajo protesta de decir verdad declaramos que los Estados Financieros y sus Notas son razonablemente correctos y son responsabilidad del emisor.



ENTE PÚBLICO: INSTITUTO PARA EL DESARROLLO DE LA CULTURA MAYA DEL ESTADO DE YUCATÁN
Informe sobre Estudios Actuariales - LDF

Concepto (b)	Pensiones y jubilaciones	Salud	Riesgos de trabajo	Invalidez y vida	Otras prestaciones sociales
Tipo de Sistema	\$0.00	\$0.00	\$0.00	\$0.00	\$0.00
Prestación laboral o Fondo general para trabajadores del estado o municipio	\$0.00	\$0.00	\$0.00	\$0.00	\$0.00
Beneficio definido, Contribución definida o Mixto	\$0.00	\$0.00	\$0.00	\$0.00	\$0.00
Población afiliada	\$0.00	\$0.00	\$0.00	\$0.00	\$0.00
Activos	\$0.00	\$0.00	\$0.00	\$0.00	\$0.00
Edad máxima	\$0.00	\$0.00	\$0.00	\$0.00	\$0.00
Edad mínima	\$0.00	\$0.00	\$0.00	\$0.00	\$0.00
Edad promedio	\$0.00	\$0.00	\$0.00	\$0.00	\$0.00
Pensionados y Jubilados	\$0.00	\$0.00	\$0.00	\$0.00	\$0.00
Edad máxima	\$0.00	\$0.00	\$0.00	\$0.00	\$0.00
Edad mínima	\$0.00	\$0.00	\$0.00	\$0.00	\$0.00
Edad promedio	\$0.00	\$0.00	\$0.00	\$0.00	\$0.00
Beneficiarios	\$0.00	\$0.00	\$0.00	\$0.00	\$0.00
Promedio de años de servicio (trabajadores activos)	\$0.00	\$0.00	\$0.00	\$0.00	\$0.00
Aportación individual al plan de pensión como % del salario	\$0.00	\$0.00	\$0.00	\$0.00	\$0.00
Aportación del ente público al plan de pensión como % del salario	\$0.00	\$0.00	\$0.00	\$0.00	\$0.00
Crecimiento esperado de los pensionados y jubilados (como %)	\$0.00	\$0.00	\$0.00	\$0.00	\$0.00
Crecimiento esperado de los activos (como %)	\$0.00	\$0.00	\$0.00	\$0.00	\$0.00
Edad de Jubilación o Pensión	\$0.00	\$0.00	\$0.00	\$0.00	\$0.00
Esperanza de vida	\$0.00	\$0.00	\$0.00	\$0.00	\$0.00
Ingresos del Fondo	\$0.00	\$0.00	\$0.00	\$0.00	\$0.00
Ingresos Anuales al Fondo de Pensiones	\$0.00	\$0.00	\$0.00	\$0.00	\$0.00
Nómina anual	\$0.00	\$0.00	\$0.00	\$0.00	\$0.00
Activos	\$0.00	\$0.00	\$0.00	\$0.00	\$0.00
Pensionados y Jubilados	\$0.00	\$0.00	\$0.00	\$0.00	\$0.00
Beneficiarios de Pensionados y Jubilados	\$0.00	\$0.00	\$0.00	\$0.00	\$0.00
Monto mensual por pensión	\$0.00	\$0.00	\$0.00	\$0.00	\$0.00
Máximo	\$0.00	\$0.00	\$0.00	\$0.00	\$0.00
Mínimo	\$0.00	\$0.00	\$0.00	\$0.00	\$0.00
Promedio	\$0.00	\$0.00	\$0.00	\$0.00	\$0.00
Monto de la reserva	\$0.00	\$0.00	\$0.00	\$0.00	\$0.00
Valor presente de las obligaciones	\$0.00	\$0.00	\$0.00	\$0.00	\$0.00
Pensiones y Jubilaciones en curso de pago	\$0.00	\$0.00	\$0.00	\$0.00	\$0.00
Generación actual	\$0.00	\$0.00	\$0.00	\$0.00	\$0.00
Generaciones futuras	\$0.00	\$0.00	\$0.00	\$0.00	\$0.00
Valor presente de las contribuciones asociadas a los sueldos futuros de cotización X%	\$0.00	\$0.00	\$0.00	\$0.00	\$0.00
Generación actual	\$0.00	\$0.00	\$0.00	\$0.00	\$0.00
Generaciones futuras	\$0.00	\$0.00	\$0.00	\$0.00	\$0.00
Valor presente de aportaciones futuras	\$0.00	\$0.00	\$0.00	\$0.00	\$0.00
Generación actual	\$0.00	\$0.00	\$0.00	\$0.00	\$0.00
Generaciones futuras	\$0.00	\$0.00	\$0.00	\$0.00	\$0.00
Otros Ingresos	\$0.00	\$0.00	\$0.00	\$0.00	\$0.00
Déficit/superávit actuarial	\$0.00	\$0.00	\$0.00	\$0.00	\$0.00
Generación actual	\$0.00	\$0.00	\$0.00	\$0.00	\$0.00
Generaciones futuras	\$0.00	\$0.00	\$0.00	\$0.00	\$0.00
Periodo de suficiencia	\$0.00	\$0.00	\$0.00	\$0.00	\$0.00
Año de descapitalización	\$0.00	\$0.00	\$0.00	\$0.00	\$0.00
Tasa de rendimiento	\$0.00	\$0.00	\$0.00	\$0.00	\$0.00
Estudio actuarial	\$0.00	\$0.00	\$0.00	\$0.00	\$0.00
Año de elaboración del estudio actuarial	\$0.00	\$0.00	\$0.00	\$0.00	\$0.00
Empresa que elaboró el estudio actuarial	\$0.00	\$0.00	\$0.00	\$0.00	\$0.00

Bajo protesta de decir verdad declaramos que los Estados Financieros y sus Notas son razonablemente correctos y son responsabilidad del emisor.