



I. INFORMACIÓN CONTABLE

Ente Público: INSTITUTO DE CAPACITACIÓN PARA EL TRABAJO DEL ESTADO DE YUCATÁN
Estado de Actividades
Del 1o. de enero al 31 de marzo de 2023
(Cifras en Pesos)

Concepto	2023	2022
INGRESOS Y OTROS BENEFICIOS		
Ingresos de Gestión	\$484,793.15	\$1,766,771.77
Impuestos	\$0.00	\$0.00
Cuotas y Aportaciones de Seguridad Social	\$0.00	\$0.00
Contribuciones de Mejoras	\$0.00	\$0.00
Derechos	\$0.00	\$0.00
Productos	\$67.15	\$159.77
Aprovechamientos	\$0.00	\$0.00
Ingresos por Venta de Bienes y Prestación de Servicios	\$484,726.00	\$1,766,612.00
Participaciones, Aportaciones, Convenios, Incentivos Derivados de la Colaboración Fiscal, Fondos Distintos de Aportaciones, Transferencias, Asignaciones, Subsidios y Subvenciones, y Pensiones y Jubilaciones	\$2,025,156.00	\$9,556,184.80
Participaciones, Aportaciones, Convenios, Incentivos Derivados de la Colaboración Fiscal y Fondos Distintos de Aportaciones	\$0.00	\$0.00
Transferencias, Asignaciones, Subsidios y Subvenciones, y Pensiones y Jubilaciones	\$2,025,156.00	\$9,556,184.80
Otros Ingresos y Beneficios	\$0.01	\$511,248.37
Ingresos Financieros	\$0.00	\$0.00
Incremento por Variación de Inventarios	\$0.00	\$0.00
Disminución del Exceso de Estimaciones por Pérdida o Deterioro u Obsolescencia	\$0.00	\$0.00
Disminución del Exceso de Provisiones	\$0.00	\$0.00
Otros Ingresos y Beneficios Varios	\$0.01	\$511,248.37
Total Ingresos y Otros Beneficios	\$2,509,949.16	\$11,834,204.94
GASTOS Y OTRAS PÉRDIDAS		
Gastos de Funcionamiento	\$2,473,359.70	\$10,811,126.58
Servicios Personales	\$1,818,487.76	\$8,629,207.83
Materiales y Suministros	\$199,758.73	\$782,156.60
Servicios Generales	\$455,113.21	\$1,399,762.15
Transferencias, Asignaciones, Subsidios y Otras Ayudas	\$0.00	\$0.00
Transferencias Internas y Asignaciones al Sector Público	\$0.00	\$0.00
Transferencias al Resto del Sector Público	\$0.00	\$0.00
Subsidios y Subvenciones	\$0.00	\$0.00
Ayudas Sociales	\$0.00	\$0.00
Pensiones y Jubilaciones	\$0.00	\$0.00
Transferencias a Fideicomisos, Mandatos y Contratos Análogos	\$0.00	\$0.00
Transferencias a la Seguridad Social	\$0.00	\$0.00
Donativos	\$0.00	\$0.00
Transferencias al Exterior	\$0.00	\$0.00
Participaciones y Aportaciones	\$0.00	\$0.00
Participaciones	\$0.00	\$0.00
Aportaciones	\$0.00	\$0.00
Convenios	\$0.00	\$0.00
Intereses, Comisiones y Otros Gastos de la Deuda Pública	\$0.00	\$0.00
Intereses de la Deuda Pública	\$0.00	\$0.00
Comisiones de la Deuda Pública	\$0.00	\$0.00
Gastos de la Deuda Pública	\$0.00	\$0.00
Costo por Coberturas	\$0.00	\$0.00
Apoyos Financieros	\$0.00	\$0.00
Otros Gastos y Pérdidas Extraordinarias	\$57,870.89	\$484,203.89
Estimaciones, Depreciaciones, Deterioros, Obsolescencia y Amortizaciones	\$57,867.78	\$484,203.89
Provisiones	\$0.00	\$0.00
Disminución de Inventarios	\$0.00	\$0.00
Otros Gastos	\$3.11	\$0.00
Inversión Pública	\$0.00	\$0.00
Inversión Pública no Capitalizable	\$0.00	\$0.00
Total Gastos y Otras Pérdidas	\$2,531,230.59	\$11,295,330.47
Resultado del Ejercicio (Ahorro / Desahorro)	-\$21,281.43	\$538,874.47

Bajo protesta de decir verdad declaramos que los Estados Financieros y sus Notas son razonablemente correctos y son responsabilidad del emisor.



Ente Público: INSTITUTO DE CAPACITACIÓN PARA EL TRABAJO DEL ESTADO DE YUCATÁN
Estado de Situación Financiera
Al 31 de marzo de 2023
(Cifras en Pesos)

Concepto	2023	2022	Concepto	2023	2022
ACTIVO			PASIVO		
Activo Circulante			Pasivo Circulante		
Efectivo y Equivalentes	\$1,863,530.79	\$2,087,253.58	Cuentas por Pagar a Corto Plazo	\$100,587.11	\$360,897.46
Derechos a Recibir Efectivo o Equivalentes	\$0.00	\$0.00	Documentos por Pagar a Corto Plazo	\$0.00	\$0.00
Derechos a Recibir Bienes o Servicios	\$0.00	\$0.00	Porción a Corto Plazo de la Deuda Pública a Largo Plazo	\$0.00	\$0.00
Inventarios	\$0.00	\$0.00	Titulos y Valores a Corto Plazo	\$0.00	\$0.00
Almacenes	\$0.00	\$0.00	Pasivos Diferidos a Corto Plazo	\$0.00	\$0.00
Estimación por Pérdida o Deterioro de Activos Circulantes	\$0.00	\$0.00	Fondos y Bienes de Terceros en Garantía y/o Administración a Corto Plazo	\$0.00	\$0.00
Otros Activos Circulantes	\$0.00	\$0.00	Provisiones a Corto Plazo	\$0.00	\$0.00
Total de Activos Circulantes	\$1,863,530.79	\$2,087,253.58	Otros Pasivos a Corto Plazo	\$0.00	\$0.00
Activo No Circulante			Total de Pasivos Circulantes	\$100,587.11	\$360,897.46
Inversiones Financieras a Largo Plazo	\$0.00	\$0.00	Pasivo No Circulante		
Derechos a Recibir Efectivo o Equivalentes a Largo Plazo	\$0.00	\$0.00	Cuentas por Pagar a Largo Plazo	\$0.00	\$0.00
Bienes Inmuebles, Infraestructura y Construcciones en Proceso	\$6,539,609.22	\$6,539,609.22	Documentos por Pagar a Largo Plazo	\$0.00	\$0.00
Bienes Muebles	\$2,768,568.27	\$2,768,568.27	Deuda Pública a Largo Plazo	\$0.00	\$0.00
Activos Intangibles	\$0.00	\$0.00	Pasivos Diferidos a Largo Plazo	\$0.00	\$0.00
Depreciación, Deterioro y Amortización Acumulada de Bienes	-\$3,340,537.59	-\$3,282,669.81	Fondos y Bienes de Terceros en Garantía y/o en Administración a Largo Plazo	\$0.00	\$0.00
Activos Diferidos	\$0.00	\$0.00	Provisiones a Largo Plazo	\$0.00	\$0.00
Estimación por Pérdida o Deterioro de Activos no Circulantes	\$0.00	\$0.00	Total de Pasivos No Circulantes	\$0.00	\$0.00
Otros Activos no Circulantes	\$0.00	\$0.00	Total Pasivo	\$100,587.11	\$360,897.46
Total de Activos No Circulantes	\$5,967,639.90	\$6,025,507.68	HACIENDA PÚBLICA / PATRIMONIO		
Total del Activo	\$7,831,170.69	\$8,112,761.26	Hacienda Pública / Patrimonio Contribuido	\$5,234,457.78	\$5,234,457.78
			Aportaciones	\$18,974.16	\$18,974.16
			Donaciones de Capital	\$5,215,483.62	\$5,215,483.62
			Actualización de la Hacienda Pública/Patrimonio	\$0.00	\$0.00
			Hacienda Pública / Patrimonio Generado	\$2,496,125.80	\$2,517,406.02
			Resultados del Ejercicio (Ahorro / Desahorro)	-\$21,281.43	\$538,874.47
			Resultados de Ejercicios Anteriores	\$2,880,326.01	\$2,341,450.33
			Revalúos	\$0.00	\$0.00
			Reservas	\$0.00	\$0.00
			Rectificaciones de Resultados de Ejercicios Anteriores	-\$362,918.78	-\$362,918.78
			Exceso o Insuficiencia en la Actualización de la Hacienda Pública/Patrimonio	\$0.00	\$0.00
			Resultado por Posición Monetaria	\$0.00	\$0.00
			Resultado por Tenencia de Activos no Monetarios	\$0.00	\$0.00
			Total Hacienda Pública / Patrimonio	\$7,730,583.58	\$7,751,863.80
			Total del Pasivo y Hacienda Pública / Patrimonio	\$7,831,170.69	\$8,112,761.26

Bajo protesta de decir verdad declaramos que los Estados Financieros y sus Notas son razonablemente correctos y son responsabilidad del emisor.

Ente Público: INSTITUTO DE CAPACITACIÓN PARA EL TRABAJO DEL ESTADO DE YUCATÁN
Estado de Flujos de Efectivo
Del 1o. de enero al 31 de marzo de 2023
(Cifras en Pesos)

Concepto	2023	2022
Flujos de Efectivo de las Actividades de Operación		
Origen	\$2,509,949.15	\$11,579,366.49
Impuestos	\$0.00	\$0.00
Cuotas y Aportaciones de Seguridad Social	\$0.00	\$0.00
Contribuciones de Mejoras	\$0.00	\$0.00
Derechos	\$0.00	\$0.00
Productos	\$67.15	\$159.77
Aprovechamientos	\$0.00	\$0.00
Ingresos por Venta de Bienes y Prestación de Servicios	\$484,726.00	\$1,766,612.00
Participaciones, Aportaciones, Convenios, Incentivos Derivados de la Colaboración Fiscal y Fondos Distintos de Aportaciones	\$0.00	\$0.00
Transferencias, Asignaciones, Subsidios y Subvenciones, y Pensiones y Jubilaciones	\$2,025,156.00	\$9,556,184.80
Otros Orígenes de Operación	\$0.00	\$256,409.92
Aplicación	\$2,733,671.94	\$10,716,278.29
Servicios Personales	\$1,818,487.76	\$8,600,536.54
Materiales y Suministros	\$199,758.73	\$782,156.60
Servicios Generales	\$455,113.21	\$1,333,585.15
Transferencias Internas y Asignaciones al Sector Público	\$0.00	\$0.00
Transferencias al Resto del Sector Público	\$0.00	\$0.00
Subsidios y Subvenciones	\$0.00	\$0.00
Ayudas Sociales	\$0.00	\$0.00
Pensiones y Jubilaciones	\$0.00	\$0.00
Transferencias a Fideicomisos, Mandatos y Contratos Análogos	\$0.00	\$0.00
Transferencias a la Seguridad Social	\$0.00	\$0.00
Donativos	\$0.00	\$0.00
Transferencias al Exterior	\$0.00	\$0.00
Participaciones	\$0.00	\$0.00
Aportaciones	\$0.00	\$0.00
Convenios	\$0.00	\$0.00
Otras Aplicaciones de Operación	\$260,312.24	\$0.00
Flujos Netos de Efectivo por Actividades de Operación	-\$223,722.79	\$863,088.20
Flujos de Efectivo de las Actividades de Inversión		
Origen	\$0.00	\$0.00
Bienes Inmuebles, Infraestructura y Construcciones en Proceso	\$0.00	\$0.00
Bienes Muebles	\$0.00	\$0.00
Otros Orígenes de Inversión	\$0.00	\$0.00
Aplicación	\$0.00	\$0.00
Bienes Inmuebles, Infraestructura y Construcciones en Proceso	\$0.00	\$0.00
Bienes Muebles	\$0.00	\$0.00
Otras Aplicaciones de Inversión	\$0.00	\$0.00
Flujos Netos de Efectivo por Actividades de Inversión	\$0.00	\$0.00
Flujos de Efectivo de las Actividades de Financiamiento		
Origen	\$0.00	\$0.00
Endeudamiento Neto	\$0.00	\$0.00
Interno	\$0.00	\$0.00
Externo	\$0.00	\$0.00
Otros Orígenes de Financiamiento	\$0.00	\$0.00
Aplicación	\$0.00	\$0.00
Servicios de la Deuda	\$0.00	\$0.00
Interno	\$0.00	\$0.00
Externo	\$0.00	\$0.00
Otras Aplicaciones de Financiamiento	\$0.00	\$0.00
Flujos Netos de Efectivo por Actividades de Financiamiento	\$0.00	\$0.00
Incremento/Disminución Neta en el Efectivo y Equivalentes al Efectivo	-\$223,722.79	\$863,088.20
Efectivo y Equivalentes al Efectivo al Inicio del Ejercicio	\$2,087,253.58	\$1,224,165.38
Efectivo y Equivalentes al Efectivo al Final del Ejercicio	\$1,863,530.79	\$2,087,253.58



Ente Público: INSTITUTO DE CAPACITACIÓN PARA EL TRABAJO DEL ESTADO DE YUCATÁN
 Estado de Cambios en la Situación Financiera
 Del 1o. de enero al 31 de marzo de 2023
 (Cifras en Pesos)

Concepto	Origen	Aplicación
ACTIVO	\$281,590.57	\$0.00
Activo Circulante	\$223,722.79	\$0.00
Efectivo y Equivalentes	\$223,722.79	\$0.00
Derechos a Recibir Efectivo o Equivalentes	\$0.00	\$0.00
Derechos a Recibir Bienes o Servicios	\$0.00	\$0.00
Inventarios	\$0.00	\$0.00
Almacenes	\$0.00	\$0.00
Estimación por Pérdida o Deterioro de Activos Circulantes	\$0.00	\$0.00
Otros Activos Circulantes	\$0.00	\$0.00
Activo No Circulante	\$57,867.78	\$0.00
Inversiones Financieras a Largo Plazo	\$0.00	\$0.00
Derechos a Recibir Efectivo o Equivalentes a Largo Plazo	\$0.00	\$0.00
Bienes Inmuebles, Infraestructura y Construcciones en Proceso	\$0.00	\$0.00
Bienes Muebles	\$0.00	\$0.00
Activos Intangibles	\$0.00	\$0.00
Depreciación, Deterioro y Amortización Acumulada de Bienes	\$57,867.78	\$0.00
Activos Diferidos	\$0.00	\$0.00
Estimación por Pérdida o Deterioro de Activos no Circulantes	\$0.00	\$0.00
Otros Activos no Circulantes	\$0.00	\$0.00
PASIVO	\$0.00	\$260,310.35
Pasivo Circulante	\$0.00	\$260,310.35
Cuentas por Pagar a Corto Plazo	\$0.00	\$260,310.35
Documentos por Pagar a Corto Plazo	\$0.00	\$0.00
Porción a Corto Plazo de la Deuda Pública a Largo Plazo	\$0.00	\$0.00
Títulos y Valores a Corto Plazo	\$0.00	\$0.00
Pasivos Diferidos a Corto Plazo	\$0.00	\$0.00
Fondos y Bienes de Terceros en Garantía y/o Administración a Corto Plazo	\$0.00	\$0.00
Provisiones a Corto Plazo	\$0.00	\$0.00
Otros Pasivos a Corto Plazo	\$0.00	\$0.00
Pasivo No Circulante	\$0.00	\$0.00
Cuentas por Pagar a Largo Plazo	\$0.00	\$0.00
Documentos por Pagar a Largo Plazo	\$0.00	\$0.00
Deuda Pública a Largo Plazo	\$0.00	\$0.00
Pasivos Diferidos a Largo Plazo	\$0.00	\$0.00
Fondos y Bienes de Terceros en Garantía y/o en Administración a Largo Plazo	\$0.00	\$0.00
Provisiones a Largo Plazo	\$0.00	\$0.00
HACIENDA PÚBLICA/ PATRIMONIO	\$538,875.68	\$560,155.90
Hacienda Pública/Patrimonio Contribuido	\$0.00	\$0.00
Aportaciones	\$0.00	\$0.00
Donaciones de Capital	\$0.00	\$0.00
Actualización de la Hacienda Pública / Patrimonio	\$0.00	\$0.00
Hacienda Pública/Patrimonio Generado	\$538,875.68	\$560,155.90
Resultados del Ejercicio (Ahorro / Desahorro)	\$0.00	\$560,155.90
Resultados de Ejercicios Anteriores	\$538,875.68	\$0.00
Revalúos	\$0.00	\$0.00
Reservas	\$0.00	\$0.00
Rectificaciones de Resultados de Ejercicios Anteriores	\$0.00	\$0.00
Exceso o Insuficiencia en la Actualización de la Hacienda Pública/Patrimonio	\$0.00	\$0.00
Resultado por Posición Monetaria	\$0.00	\$0.00
Resultado por Tenencia de Activos no Monetarios	\$0.00	\$0.00

Bajo protesta de decir verdad declaramos que los Estados Financieros y sus Notas son razonablemente correctos y son responsabilidad del emisor.



Ente Público: INSTITUTO DE CAPACITACIÓN PARA EL TRABAJO DEL ESTADO DE YUCATÁN
Estado Analítico del Activo
Del 1o. de enero al 31 de marzo de 2023
(Cifras en Pesos)

Concepto	Saldo Inicial	Cargos del Período	Abonos del Período	Saldo Final	Variación del Período
ACTIVO	\$8,112,761.26	\$6,620,639.00	\$6,902,229.57	\$7,831,170.69	-\$281,590.57
Activo Circulante	\$2,087,253.58	\$6,620,639.00	\$6,844,361.79	\$1,863,530.79	-\$223,722.79
Efectivo y Equivalentes	\$2,087,253.58	\$4,096,021.64	\$4,319,744.43	\$1,863,530.79	-\$223,722.79
Derechos a Recibir Efectivo o Equivalentes	\$0.00	\$2,524,617.36	\$2,524,617.36	\$0.00	\$0.00
Derechos a Recibir Bienes o Servicios	\$0.00	\$0.00	\$0.00	\$0.00	\$0.00
Inventarios	\$0.00	\$0.00	\$0.00	\$0.00	\$0.00
Almacenes	\$0.00	\$0.00	\$0.00	\$0.00	\$0.00
Estimación por Pérdida o Deterioro de Activos Circulantes	\$0.00	\$0.00	\$0.00	\$0.00	\$0.00
Otros Activos Circulantes	\$0.00	\$0.00	\$0.00	\$0.00	\$0.00
Activo No Circulante	\$6,025,507.68	\$0.00	\$57,867.78	\$5,967,639.90	-\$57,867.78
Inversiones Financieras a Largo Plazo	\$0.00	\$0.00	\$0.00	\$0.00	\$0.00
Derechos a Recibir Efectivo o Equivalentes a Largo Plazo	\$0.00	\$0.00	\$0.00	\$0.00	\$0.00
Bienes Inmuebles, Infraestructura y Construcciones en Proceso	\$6,539,609.22	\$0.00	\$0.00	\$6,539,609.22	\$0.00
Bienes Muebles	\$2,768,568.27	\$0.00	\$0.00	\$2,768,568.27	\$0.00
Activos Intangibles	\$0.00	\$0.00	\$0.00	\$0.00	\$0.00
Depreciación, Deterioro y Amortización Acumulada de Bienes	-\$3,282,669.81	\$0.00	\$57,867.78	-\$3,340,537.59	-\$57,867.78
Activos Diferidos	\$0.00	\$0.00	\$0.00	\$0.00	\$0.00
Estimación por Pérdida o Deterioro de Activos no Circulantes	\$0.00	\$0.00	\$0.00	\$0.00	\$0.00
Otros Activos no Circulantes	\$0.00	\$0.00	\$0.00	\$0.00	\$0.00

Bajo protesta de decir verdad declaramos que los Estados Financieros y sus Notas son razonablemente correctos y son responsabilidad del emisor.



Ente Público: INSTITUTO DE CAPACITACIÓN PARA EL TRABAJO DEL ESTADO DE YUCATÁN

Estado Analítico de la Deuda y Otros Pasivos

Del 1o. de enero al 31 de marzo de 2023

(Cifras en Pesos)

Denominación de las Deudas	Moneda de Contratación	Institución o País Acreedor	Saldo Inicial del Período	Saldo Final del Período
DEUDA PÚBLICA				
Corto Plazo				
Deuda Interna			\$0.00	\$0.00
Instituciones de Crédito			\$0.00	\$0.00
Títulos y Valores			\$0.00	\$0.00
Arrendamientos Financieros			\$0.00	\$0.00
Deuda Externa			\$0.00	\$0.00
Organismos Financieros Internacionales			\$0.00	\$0.00
Deuda Bilateral			\$0.00	\$0.00
Títulos y Valores			\$0.00	\$0.00
Arrendamientos Financieros			\$0.00	\$0.00
Subtotal de Deuda Pública a Corto Plazo			\$0.00	\$0.00
Largo Plazo				
Deuda Interna			\$0.00	\$0.00
Instituciones de Crédito			\$0.00	\$0.00
Títulos y Valores			\$0.00	\$0.00
Arrendamientos Financieros			\$0.00	\$0.00
Deuda Externa			\$0.00	\$0.00
Organismos Financieros Internacionales			\$0.00	\$0.00
Deuda Bilateral			\$0.00	\$0.00
Títulos y Valores			\$0.00	\$0.00
Arrendamientos Financieros			\$0.00	\$0.00
Subtotal de Deuda Pública a Largo Plazo			\$0.00	\$0.00
Total de Otros Pasivos	Peso	Mex.	\$360,897.46	\$100,587.11
Total de Deuda Pública y Otros Pasivos	Peso	Mex.	\$360,897.46	\$100,587.11

Bajo protesta de decir verdad declaramos que los Estados Financieros y sus Notas son razonablemente correctos y son responsabilidad del emisor.



Ente Público: INSTITUTO DE CAPACITACIÓN PARA EL TRABAJO DEL ESTADO DE YUCATÁN

Estado de Variación en la Hacienda Pública

Del 1o. de enero al 31 de marzo de 2023

(Cifras en Pesos)

Concepto	Hacienda Pública / Patrimonio Contribuido	Hacienda Pública / Patrimonio Generado de Ejercicios Anteriores	Hacienda Pública / Patrimonio Generado del Ejercicio	Exceso o insuficiencia en la actualización de la Hacienda Pública / Patrimonio	Total
Hacienda Pública / Patrimonio Contribuido Neto de 2022	\$5,234,457.78	\$0.00	\$0.00	\$0.00	\$5,234,457.78
Aportaciones	\$18,974.16	\$0.00	\$0.00	\$0.00	\$18,974.16
Donaciones de Capital	\$5,215,483.62	\$0.00	\$0.00	\$0.00	\$5,215,483.62
Actualización de la Hacienda Pública/Patrimonio	\$0.00	\$0.00	\$0.00	\$0.00	\$0.00
Hacienda Pública / Patrimonio Generado Neto de 2022	\$0.00	\$1,978,531.55	\$538,874.47	\$0.00	\$2,517,406.02
Resultados del Ejercicio (Ahorro/Desahorro)	\$0.00	\$0.00	\$538,874.47	\$0.00	\$538,874.47
Resultados de Ejercicios Anteriores	\$0.00	\$2,341,450.33	\$0.00	\$0.00	\$2,341,450.33
Revalúos	\$0.00	\$0.00	\$0.00	\$0.00	\$0.00
Reservas	\$0.00	\$0.00	\$0.00	\$0.00	\$0.00
Rectificaciones de Resultados de Ejercicios Anteriores	\$0.00	-\$362,918.78	\$0.00	\$0.00	-\$362,918.78
Exceso o Insuficiencia en la Actualización de la Hacienda Pública/Patrimonio Neto de 2022	\$0.00	\$0.00	\$0.00	\$0.00	\$0.00
Resultado por Posición Monetaria	\$0.00	\$0.00	\$0.00	\$0.00	\$0.00
Resultado por Tenencia de Activos no Monetarios	\$0.00	\$0.00	\$0.00	\$0.00	\$0.00
Hacienda Pública/Patrimonio Neto Final de 2022	\$5,234,457.78	\$1,978,531.55	\$538,874.47	\$0.00	\$7,751,863.80
Cambios en la Hacienda Pública/Patrimonio Contribuido Neto de 2023	\$0.00	\$0.00	\$0.00	\$0.00	\$0.00
Aportaciones	\$0.00	\$0.00	\$0.00	\$0.00	\$0.00
Donaciones de Capital	\$0.00	\$0.00	\$0.00	\$0.00	\$0.00
Actualización de la Hacienda Pública/Patrimonio	\$0.00	\$0.00	\$0.00	\$0.00	\$0.00
Variaciones de la Hacienda Pública/Patrimonio Generado Neto de 2023	\$0.00	\$538,875.68	-\$560,155.90	\$0.00	-\$21,280.22
Resultados del Ejercicio (Ahorro/Desahorro)	\$0.00	\$0.00	-\$21,281.43	\$0.00	-\$21,281.43
Resultados de Ejercicios Anteriores	\$0.00	\$538,875.68	-\$538,874.47	\$0.00	\$1.21
Revalúos	\$0.00	\$0.00	\$0.00	\$0.00	\$0.00
Reservas	\$0.00	\$0.00	\$0.00	\$0.00	\$0.00
Rectificaciones de Resultados de Ejercicios Anteriores	\$0.00	\$0.00	\$0.00	\$0.00	\$0.00
Cambios en el Exceso o Insuficiencia en la Actualización de la Hacienda Pública/Patrimonio Neto de 2023	\$0.00	\$0.00	\$0.00	\$0.00	\$0.00
Resultado por Posición Monetaria	\$0.00	\$0.00	\$0.00	\$0.00	\$0.00
Resultado por Tenencia de Activos no Monetarios	\$0.00	\$0.00	\$0.00	\$0.00	\$0.00
Hacienda Pública/Patrimonio Neto Final de 2023	\$5,234,457.78	\$2,517,407.23	-\$21,281.43	\$0.00	\$7,730,583.58

Bajo protesta de decir verdad declaramos que los Estados Financieros y sus Notas son razonablemente correctos y son responsabilidad del emisor.



Informe Sobre Pasivos Contingentes

Al 31 de marzo del 2023

(Cifras en Pesos)

Ente Público: INSTITUTO DE CAPACITACIÓN PARA EL TRABAJO DEL ESTADO DE YUCATÁN

“En Cumplimiento a lo dispuesto en los artículos 46, Fracción I, Inciso f), y 52 de la Ley General de Contabilidad Gubernamental y de conformidad con lo establecido en el Capítulo VII, Numeral, II, Inciso h) del Manual de Contabilidad Gubernamental emitido por el CONAC, el Ente Público informa lo siguiente:”

Cuenta	Concepto	Importe
7410-1	JUCIOS LABORALES EN PROCESO DE RESOLUCION EXP135-2021, EXP327/2021	\$320,243.97
7420-01	JUCIOS LABORALES EN PROCESO DE RESOLUCION EXP135-2021, EXP327/2021	\$320,243.97
Total		\$640,487.94

Bajo protesta de decir verdad declaramos que los Estados Financieros y sus Notas son razonablemente correctos y son responsabilidad del emisor.



Nota a los Estados Financieros

Al 31 de marzo de 2023

(Cifras en Pesos)

Ente Público: INSTITUTO DE CAPACITACIÓN PARA EL TRABAJO DEL ESTADO DE YUCATÁN

Con el propósito de dar cumplimiento a los artículos 46 y 49 de la Ley General de Contabilidad Gubernamental, los entes públicos deberán acompañar notas a los estados financieros cuyos rubros así lo requieran teniendo presente los postulados de revelación suficiente e importancia relativa con la finalidad, que la información sea de mayor utilidad para los usuarios.

A continuación, se presentan los tres tipos de notas que acompañan a los estados, a saber:

- a) Notas de desglose;
- b) Notas de memoria (cuentas de orden), y
- c) Notas de gestión administrativa.

a) NOTAS DE GESTIÓN ADMINISTRATIVA

1.-AUTORIZACIÓN E HISTÓRIA

A) El 11 de febrero de 2015 se publica en de Diario Oficial de la Federación la creación del nuevo ente Instituto de Capacitación para el Trabajo del Estado de Yucatán, iniciando gestiones en marzo de 2015

B) En el periodo informado no ha habido cambios en su la estructura de la institución.

2.- PANORAMA ECONÓMICO Y FINANCIERO



Las principales condiciones económico- financieras bajo las cuales el ICATEY estuvo operando y que influyeron en la toma de decisiones de la administración tanto a nivel local como federal has sido austeras en el sentido que la entidad ha podido ejercer recursos para localidades con alto y muy alto grado de marginación, entre 50 y 15 mil habitantes y con al menos el 40% de maya hablantes en la atención para cubrir el rezago económico, lo cual es prioritario y muy importante. Las condiciones económicas sociales actuales y por la actividad eficiente de la propia institución han permitido tener ingresos propios suficientes para completar y superar las metas y objetivos de la institución en la realización de dichas metas y objetivos que las leyes respectivas les confieren.

3.- ORGANIZACIÓN Y OBJETO SOCIAL

- a) Objeto social: Contribuir a la formación y profesionalización del capital humano en el estado de Yucatán, a través de la implementación de programas de calidad y la certificación de competencias laborales con perspectiva de género y respeto a los derechos humanos, fomentando el autoempleo, incrementando la productividad e impulsando el desarrollo para mejorar la calidad de vida.
- b) Principal Actividad: formación y profesionalización del capital humano especializado, con reconocimiento social, productivo y académico por la calidad de su oferta educativa coadyuvando al desarrollo, estatal, regional y nacional.
- c) Ejercicio Fiscal: 2023
- d) Régimen jurídico: entidad paraestatal con personalidad jurídica y patrimonio propios sectorizada de la Secretaría de Investigación, Innovación y Educación Superior.
- e) Consideraciones fiscales del ente: La Entidad está obligada a efectuar retención del Impuesto sobre la Renta a sus empleados de base y por honorarios, retenciones y pago de contribuciones conforme lo indica la Ley de los trabajadores al Servicio del Estado: al Instituto de Seguridad Social de los trabajadores del Estado de Yucatán (ISSTEY), no es contribuyente de IVA, por lo que el pago de este concepto implica un gasto para el ICATEY. Presentar la declaración y pago provisional mensual de retenciones de Impuesto Sobre la Renta (ISR) por sueldos y salarios. Presentar la declaración anual de Impuesto Sobre la Renta (ISR) donde se informe sobre los ingresos obtenidos y los gastos efectuados de personas morales con fines no lucrativos. Presentar la declaración informativa mensual de proveedores.
- f) Estructura organizacional básica: Se anexa organigrama de la entidad.

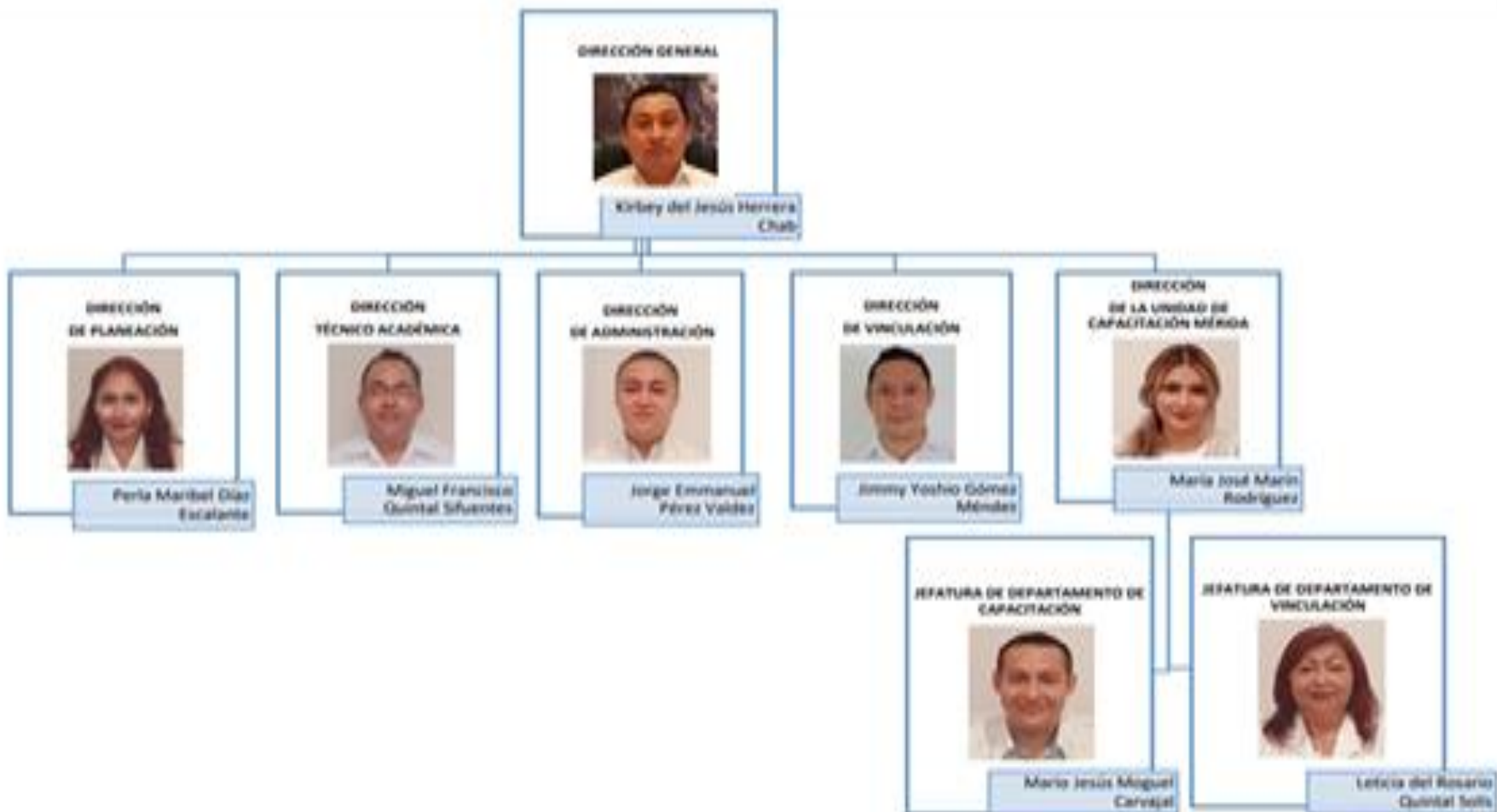



g) Fideicomisos de los cuales es fideicomitente o fideicomisario, y contratos análogos, incluyendo mandatos de los cuales es parte: este ítem no aplica al ICATEY.

El Instituto es un organismo público autónomo, con personalidad jurídica y patrimonio propio que tiene por objeto a la formación y profesionalización del capital humano en el estado de Yucatán.

4.- BASES PARA LA PREPARACIÓN DE LOS ESTADOS FINANCIEROS:

Se ha observado la normatividad emitida por el CONAC y las disposiciones legales aplicables

Se ha observado en cierta medida la normatividad emitida por el CONAC y la Ley General de Contabilidad Gubernamental (LGCG) para la emisión de los estados financieros contables.

La normatividad aplicada para el reconocimiento, valuación y revelación de los diferentes rubros de la información financiera, así como las bases de medición utilizadas para la elaboración de los estados financieros; por ejemplo: costo histórico, valor de realización o cualquier otro método empleado y los criterios de aplicación de los mismos

Todos los eventos que afectan económicamente a el Instituto de Capacitación para el trabajo del Estado de Yucatán, están cuantificados en términos monetarios y se registran al costo histórico. El costo histórico de las operaciones corresponde al monto erogado para su adquisición conforme a la documentación contable original justificativa y comprobatoria, o bien a su valor estimado o de avalúo.

Las bases de preparación de los Estados Financieros del Instituto de Capacitación para el trabajo del Estado de Yucatán, aplican los Postulados Básicos de sustancia económica, entes públicos, revelación suficiente, importancia relativa, registro e integración presupuestaria, devengo contable del ingreso, valuación, dualidad económica y consistencia. Sin embargo, aún se encuentran en fase de desarrollo de los diferentes rubros de la información financiera.

Ingresos: Los ingresos se reconocen cuando se tiene el derecho de cobro o se devengan de acuerdo a los lineamientos emitidos por el CONAC.

El momento contable del *ingreso estimado* es el que se aprueba anualmente por la dirección del el Instituto de Capacitación para el trabajo del Estado de Yucatán a través del presupuesto Anual.

El ingreso modificado consiste en incorporar en su caso, las modificaciones al ingreso aprobado.

El ingreso devengado: no se cuenta con los elementos que identifiquen el hecho imponible al deudor y que pueda establecer un importe, ya que nuestros servicios son gratuitos.

Ingreso recaudado: no se cuenta con los elementos que identifiquen el hecho imponible, ya que nuestros servicios son gratuitos.

Egresos: Los egresos se encuentran reconocidos al costo histórico en el momento en que se devengan.

El gasto comprometido refleja la aprobación por autoridad competente de un acto administrativo, u otro instrumento jurídico que formaliza una relación jurídica con terceros, para la adquisición de bienes y servicios

El gasto devengado, refleja el reconocimiento de obligaciones de pago a favor de terceros por la recepción de conformidad de bienes y servicios oportunamente contratados.

El gasto pagado, refleja la cancelación total o parcial de las obligaciones de pago, que se concreta mediante el desembolso de efectivo o cualquier otro medio de pago

El sistema y método de Valuación de Bienes Muebles que integran el Patrimonio del Instituto es a Valor Histórico.

Se continúa trabajando en el cambio transcendental que es el proceso de armonización contable, para atender en tiempo y forma el nuevo esquema de la contabilidad gubernamental y generando así los beneficios en materia de información financiera, transparencia y rendición.

5.- Políticas de Contabilidad Significativas

La contabilidad se registra sobre una base devengada, utilizando los principios de la armonización contable para seguir los momentos contables del ingreso y egreso.

- a) Actualización: La valuación del valor de los activos es al costo histórico, por lo que no se actualizan, pero si se deprecian mensualmente en demerito a su valor con el paso del tiempo.
- b) El instituto no realiza operaciones en el extranjero, por lo que no reconoce variación cambiaria alguna en el resultado (ahorro o desahorro).
- c) Método de valuación de la inversión en acciones de Compañías subsidiarias no consolidadas y asociadas: este ítem no aplica para el instituto.
- d) Sistema y método de valuación de inventarios y costo de lo vendido: el instituto no tiene inventarios como partida en sus estados financieros.
- e) Beneficios a empleados: este rubro no aplica al instituto.
- f) Provisiones: el instituto no realiza provisiones como reconocimiento de algún riesgo.
- g) Reservas: el instituto no realiza reservas.
- h) Cambios en políticas contables y corrección de errores junto con la revelación de los efectos que se tendrá en la información financiera del ente público, ya sea retrospectivos o prospectivos: no hay asuntos que revelar en este ítem por parte del instituto en el ejercicio en curso.



- i) Reclasificaciones: hasta el mes de marzo del ejercicio 2023 no se realizaron por el instituto movimientos entre cuentas por efectos de cambios en los tipos de operaciones.
- j) Depuración y cancelación de saldos: hasta el mes de marzo del ejercicio 2023 no se realizaron por el instituto depuraciones o cancelaciones de saldos.

6.- Posición en Moneda Extranjera y Protección por Riesgo Cambiario

El instituto no realiza operaciones en el extranjero, por lo que no reconoce variación cambiaria alguna en el resultado (ahorro o desahorro) ni tiene registro alguno en sus operaciones de este tipo durante hasta el mes de marzo del ejercicio 2023

7.- Reporte Analítico del Activo

- a) Los porcentajes de depreciación y amortización utilizados para los diferentes tipos de activos son los siguientes:

BIENES MUEBLES	METODO DEPRECIACION	TASAS APLICADAS	ESTADO DE LOS BIENES
MOBILIARIO DE OFICINA Y ESTANTERIA	PORCENTAJE FIJO	10%	BUENO
BIENES DE COMPUTO Y TECNOLG	PORCENTAJE FIJO	33.3%	BUENO
OTROS MUEBLES Y EQ. ADMINISTRACION.	PORCENTAJE FIJO	10%	BUENO
MOBILIARIO Y EQ. EDUCACIONAL	PORCENTAJE FIJO	30%	BUENO
MAQUINARIA Y OTROS EQUIPOS	PORCENTAJE FIJO	33.3%	BUENO
MUEBLES EXCEPTO DE OFICINA Y EST.	PORCENTAJE FIJO	10%	BUENO
EQUIPO DE TRANSPORTE	PORCENTAJE FIJO	20%	BUENO

- b) No hubo cambios en el porcentaje de depreciación y amortización ocasionado por deterioro en los activos del Instituto durante el mes de febrero del ejercicio 2023.
- c) No se capitalizaron gastos durante el mes de marzo del ejercicio 2023, tanto financieros como de investigación y desarrollo.
- d) El Instituto no tiene inversiones financieras.



e) El Instituto no tiene bienes en construcción.

f) El Instituto tiene un litigio, representado por medio de la demanda interpuesta por GERALDINE CLAUDETH MARTINEZ ESTRADA según expediente de demanda Núm. 327/2021 por la cantidad de \$ 320,243.97.

9.-Fideicomisos, Mandatos y Análogos

No aplica para las operaciones realizadas por la entidad.

9.-Reporte de la Recaudación

CONCEPTO	Al 31 de marzo de 2023	Análisis Vertical
INGRESOS		
IMPUESTOS	\$ 0.00	0%
DERECHOS	\$ 0.00	0%
PRODUCTOS DE TIPO CORRIENTE	\$ 67.15	0%
INGRESOS POR VENTA DE BIENES Y SERVICIOS	\$ 484,726.00	19%
PARTICIPACIONES Y APORTACIONES	\$ 0.00	0%
TRANSFERENCIAS, ASIGNACIONES, SUBSIDIOS Y OTRAS AYUDAS	\$ 2,025,156.00	81%
OTROS INGRESOS Y BENEFICIOS VARIOS	\$ 0.01	0%
CONVENIOS	\$ 0.00	0%
Total	\$ 2,509,949.16	100%

Al 31 de marzo de 2023 el Instituto recaudo ingresos por venta de bienes y servicios correspondientes a cursos de capacitación impartidos por el importe de \$ 484,726.00 y transferencias estatales y federales que suman un importe total de \$ 2,025,156.00.

10.-Información sobre la Deuda y el Reporte Analítico de la Deuda

El Instituto no tiene deudas en valores gubernamentales o instrumentos financieros en la que se consideren intereses, comisiones, tasa, perfil de vencimiento y otros gastos de la deuda.



11.-Calificaciones otorgadas

El Instituto no tiene transacciones realizadas, que haya sido sujeta a una calificación crediticia.

12.-Proceso de Mejora

a) Las políticas de control interno están en el proceso de elaboración y auscultación por parte del Instituto.

13.- Información por Segmentos

El Instituto no revela la información financiera de manera segmentada, debido a que no realiza diversas actividades y operaciones y estas son más homogéneas en su tipo.

14.-Eventos Posteriores al Cierre

No existen hechos ocurridos con posterioridad a la elaboración de los estados financieros que le afecten económicamente y que no se conocían a la fecha de cierre.

15.- Partes Relacionadas

Se realizará esta aclaración por escrito que no existen partes relacionadas que pudieran ejercer influencia significativa sobre la toma de decisiones financieras y operativas.

16.- Responsabilidad sobre la presentación razonable de la información contable

La Información Contable está firmada en cada página de la misma y se incluye al final la siguiente leyenda: "Bajo protesta de decir verdad declaramos que los Estados Financieros y sus notas, son razonablemente correctos y son responsabilidad del emisor".

b) NOTAS DE DESGLOSE

I) NOTAS AL ESTADO DE ACTIVIDADES

Los ingresos se generan por la prestación de servicios, aportaciones estatales y federales que recibe el ICATEY. El ingreso preponderante que recibe el Instituto es por Transferencias, Asignaciones, Subsidios y Otras Ayudas que corresponde al 81% de los ingresos totales obtenidos al 31 de marzo en el ejercicio 2023, el siguiente rubro es por Venta de Bienes y Servicios que corresponde al 19%, ambos suman el 100% de los ingresos totales obtenidos al 31 de marzo del ejercicio 2023. La integración de los ingresos con sus importes es la siguiente:



CONCEPTO	Al 31 de marzo de 2023	Análisis Vertical (%)
INGRESOS		
IMPUESTOS	\$ 0.00	0%
DERECHOS	\$ 0.00	0%
PRODUCTOS DE TIPO CORRIENTE	\$ 67.15	0%
INGRESOS POR VENTA DE BIENES Y SERVICIOS	\$ 484,726.00	19%
PARTICIPACIONES Y APORTACIONES	\$ 0.00	0%
TRANSFERENCIAS, ASIGNACIONES, SUBSIDIOS Y OTRAS AYUDAS	\$ 2,025,156.00	81%
OTROS INGRESOS Y BENEFICIOS VARIOS	\$ 0.01	0%
CONVENIOS	\$ 0.00	0%
TOTAL	\$ 2,509,949.16	100%

A su vez se presentan aquellos rubros que en forma individual representan el 15.00% o más del total de los ingresos anteriormente desglosados:

Concepto	Al 31 de marzo de 2023	Análisis Vertical (%)
Ingreso por Venta de Servicios de Organismos Descentralizados	\$ 484,726.00	19%
Las recibidas por conceptos diversos a participaciones, aportaciones o aprovechamientos	\$ 2,025,156.00	81%



Gastos y Otras Pérdidas:

Los egresos que se generan provienen de Gastos de Funcionamiento u Otros Gastos devengados y pagados por el ICATEY. El egreso preponderante que recibe el Instituto es por Gastos de Funcionamiento que corresponde al 97.71% de los egresos totales obtenidos al 31 de marzo del ejercicio 2023, el siguiente rubro es por Otros Gastos y Perdidas Extraordinarias que corresponde al 2.29%, ambos suman el 100.00% de los egresos totales obtenidos al 31 de marzo del ejercicio 2023. La integración de los egresos con sus importes es la siguiente:

Concepto	Al 28 de Febrero de 2023	Análisis Vertical (%)
GASTOS DE FUNCIONAMIENTO	\$ 2,473,359.70	97.71%
TRANSFERENCIA, ASIGNACIONES, SUBSIDIOS Y OTRAS AYUDAS	\$ 0.00	0%
PARTICIPACIONES Y APORTACIONES	\$ 0.00	0%
INTERESES, COMISIONES Y OTROS GASTOS DE LA DEUDA PUBLICA	\$ 0.00	0%
OTROS GASTOS Y PERDIDAS EXTRAORDINARIAS	\$ 57,870.89	2.29%
PROVISIONES DE PASIVOS A LARGO PLAZO	\$ 0.00	0%
OTROS GASTOS	\$ 0.00	0%
Total	\$ 2,531,230.59	100%



A su vez se presentan aquellos rubros que en forma individual representan el 15.00% o más del total de los gastos anteriormente descritos:

Concepto	Al 31 de marzo de 2023	Análisis Vertical (%)
REMUNERACIONES AL PERSONAL DE CARÁCTER PERMANENTE	\$ 1,468,977.36	58.03%
SERVICIOS PROFESIONALES, CIENTÍFICOS Y TÉCNICOS Y OTROS SERVICIOS	\$ 197,338.17	7.79%

II) NOTAS AL ESTADO DE SITUACIÓN FINANCIERA

ACTIVO

EFFECTIVO Y EQUIVALENTES

1. Este rubro está integrado por el saldo en Bancos representados por los recursos estatales y federales transferidos al Instituto y por la recaudación propia. El saldo se presenta de la siguiente manera:

Concepto	Saldo al 31 de marzo de 2023	Análisis Vertical (%)
Efectivo	\$ 0.00	0%
Bancos	\$ 1,863,530.79	100%
Total	\$1,863,530.79	100%

Bancos

El monto de Bancos disponible propiedad del Instituto de Capacitación para el Trabajo del Estado de Yucatán, se integra de la siguiente manera:



Banco	No. De	Saldo al 31 de	Análisis Vertical (%)
BBVA BANCOMER CONCENTRADORA	0112828847	\$ 1,252.48	0.06%
BBVA BANCOMER S.A INGRESO PROPIO	0112867176	\$ 995,556.54	53.43%
BBVA Bancomer S.A. Estatal 2022	0118181934	\$ 0.00	0%
BBVA Bancomer S.A. Estatal 2022	0118181977	\$ 0.00	0%
BBVA Bancomer S.A. Federal 2022	0118182019	\$ 0.00	0%
BBVA Bancomer S.A. Estatal 2023	0119639527	\$ 771,511.42	41.40%
BBVA Bancomer S.A. Federal 2023	0119715371	\$ 95,210.35	5.11%
	Total	\$	100%

Derechos a recibir efectivo y equivalentes bienes y servicios

2. El Instituto no recauda ningún tipo de contribución.
3. Las cuentas por cobrar representan los derechos que tiene el Instituto de Capacitación para el Trabajo del Estado de Yucatán de recibir un bien económico en un futuro que aumentará su disponibilidad. Se integra de la siguiente manera:

Concepto	Saldo al 31 de marzo de 2023	Plazo de cobro	Análisis Vertical (%)
Ingresos por Venta de Servicios de Organismos	\$0.00	Menos de 30 días	0%
Total	\$0.00		0%

A su vez se presentan aquellos rubros que en forma individual representan el 15.00% o más del total de las cuentas anteriormente descritas:

Concepto	Saldo al 31 de marzo de 2023
Ingresos por Venta de Servicios de Organismos Descentralizados	\$0.00
Total	\$0.00



Inventarios

4. Esta nota no aplica, porque el ente público no realiza proceso de transformación y/o elaboración de bienes. La actividad principal es contribuir a la formación y profesionalización del capital humano en el estado de Yucatán, a través de la implementación de programas de calidad y la certificación de competencias laborales con perspectiva de género y respeto a los derechos humanos, fomentando el autoempleo, incrementando la productividad e impulsando el desarrollo para mejorar la calidad de vida.

Almacenes

5. Esta nota no aplica, porque el ente público no Almacenes de bienes o productos. La actividad principal es contribuir a la formación y profesionalización del capital humano en el estado de Yucatán, a través de la implementación de programas de calidad y la certificación de competencias laborales con perspectiva de género y respeto a los derechos humanos, fomentando el autoempleo, incrementando la productividad e impulsando el desarrollo para mejorar la calidad de vida.

Inversiones Financieras

6. Esta nota no aplica, porque el ente público no realiza Inversiones Financieras con los recursos públicos. La actividad principal es contribuir a la formación y profesionalización del capital humano en el estado de Yucatán, a través de la implementación de programas de calidad y la certificación de competencias laborales con perspectiva de género y respeto a los derechos humanos, fomentando el autoempleo, incrementando la productividad e impulsando el desarrollo para mejorar la calidad de vida.
7. Se informa que el Instituto no tiene saldos en las partidas de Participaciones y Aportaciones de Capital, Inversiones a Largo Plazo y Títulos y Valores a Largo Plazo.

Bienes Muebles, Inmuebles e Intangibles

Los estados financieros están armonizados con la presentación prevista en el Manual de Contabilidad Gubernamental emitido por el Consejo Nacional de Armonización Contable (CONAC) en cumplimiento a lo previsto en el artículo Cuarto del "Acuerdo por el que se emite el Manual de Contabilidad Gubernamental", que establece que en cumplimiento con los artículos 7 y Cuarto Transitorios, fracción II, de la Ley de Contabilidad los poderes



ejecutivo, legislativo y judicial de la Federación y entidades federativas, las entidades y los órganos autónomos, realicen los registros contables y presupuestarios con base en el Manual de Contabilidad Gubernamental.

8 y 9 . El desglose de las distintas cuentas de los bienes muebles, inmuebles e intangibles, propiedad de la entidad es el siguiente:

Concepto	Al 31 de marzo de 2023	Método de Depreciación	Tasa de Depreciación	Estado del Activo
Edificios No Habitacionales	\$ 6,539,609.22			
Subtotal de Bienes Inmuebles	\$ 6,539,609.22			
Mobiliario y Equipo de Administración	\$ 2,190,959.68	Porcentaje de Depreciación	10%	Bueno
Mobiliario y Equipo Educativo y Recreativo	\$ 135,065.43	Porcentaje de Depreciación	30%	Bueno
Vehículos y Equipo de Transporte	\$ 391,600.00	Porcentaje de Depreciación	33.3%	Bueno
Maquinaria, Otros Equipos y Herramientas	\$50,943.16	Porcentaje de Depreciación	33.3%	Bueno
Subtotal de Bienes Muebles	\$2,768,568.27			
Total	\$9,308,177.49			

Estimaciones y Deterioros

- Esta nota de desglose no aplica, porque en este período la entidad no realizó estimación de cuentas incobrables, estimación por deterioro de inventarios, deterioro de bienes y cualquier otra.

Otros Activos

- Esta nota de desglose no aplica, porque en este período la entidad no tiene otros activos que no estén identificados dentro de los rubros disponibles en el plan de cuentas.



PASIVO

Este género se compone de dos grupos, el Pasivo circulante y el Pasivo No circulante, en éstos inciden pasivos derivados de operaciones por servicios personales, cuentas por pagar por operaciones presupuestarias devengadas y contabilizadas al 31 de marzo del año en curso, pasivos laborales pendientes de pago, a continuación, se presenta la integración del pasivo:

Concepto	Al 31 de marzo de 2023	Análisis Vertical (%)
PASIVO CIRCULANTE	\$ 100,587.11	100%
PASIVO NO CIRCULANTE	\$ 0.00	0%
Total	\$ 100,587.11	100%

Pasivo Circulante

Cuentas y Documentos por pagar

1. Destacan entre las principales partidas del Pasivo circulante las siguientes:

Concepto	Al 31 de marzo de 2023	Plazo y factibilidad de pago	Análisis Vertical (%)
Servicios Personales por Pagar a Corto Plazo	\$ 0.00		0%
Proveedores por Pagar a Corto Plazo	\$ 0.00		0%
Retenciones y contribuciones por Pagar a Corto Plazo	\$ 100,587.11	30 días como plazo de pago, factibilidad alta de pago	100%
Total	\$ 100,587.11		100%

Los términos tienen las siguientes características significativas a mencionar:



Servicios Personales por Pagar a corto plazo

El importe de esta cuenta esta constituido principalmente por conceptos de Sueldos y Salarios devengados no pagados o pendientes de pago en un periodo menor a 12 meses. El instituto no tiene al 31 de marzo de 2023 conceptos de Sueldos y Salarios pendientes de pago.

Proveedores por Pagar a corto Plazo

El importe de esta cuenta esta constituido principalmente por conceptos de Proveedores por compra o adquisiciones de bienes y servicios devengados no pagados o pendientes de pago en un periodo menor a 12 meses. El instituto no tiene al 31 de marzo de 2023 adeudos con proveedores derivados de operaciones del instituto.

Retenciones y Contribuciones por Pagar a corto plazo

El importe de esta cuenta esta constituido principalmente por Retenciones de ISR por Sueldos y Salarios, Servicios recibidos, Seguro Social y otros. Este apartado está integrado de la siguiente forma:

Concepto	Al 31 de marzo de 2023	Plazo y factibilidad de pago	Análisis Vertical (%)
ISPT	\$69,583.96	30 días como plazo de pago, factibilidad alta de pago	69.18
ISSTEY cuotas 8%	\$20,573.94	30 días como plazo de pago, factibilidad alta de pago	20.45
Prestamos del ISSTEY	\$ 3,893.97	30 días como plazo de pago, factibilidad alta de pago	3.87
ISR Retención por Honorarios Asimilables	\$ 5,935.24	30 días como plazo de pago, factibilidad alta de pago	5.90
ISR Retenido 10%	\$ 600.00	30 días como plazo de pago, factibilidad alta de pago	0.60
Impuesto sobre nóminas	\$ 0.00		0%
Total	\$ 100,587.11		100%



Fondos y Bienes de Terceros en Garantía y/o Administración

- Esta nota de desglose no aplica, porque en este periodo el Instituto no tiene fondos en garantía.

Pasivos diferidos

- Esta nota de desglose no aplica, porque en este periodo el Instituto no tiene pasivos diferidos.

Pasivo No Circulante

Destacan entre las principales partidas del Pasivo No Circulante las siguientes:

Provisión para contingencias a Largo Plazo

- Esta nota de desglose no aplica, porque en este periodo el Instituto no tiene provisiones para contingencias a largo plazo.

Otros Pasivos

- Esta nota no aplica, porque el Instituto no tiene otros pasivos.

III) NOTAS AL ESTADO DE VARIACIÓN EN LA HACIENDA PÚBLICA

1 y 2. El patrimonio está integrado de siguiente forma:

Naturaleza y Tipo de Patrimonio	Monto	Análisis Vertical (%)
Patrimonio Contribuido	\$5,234,457.78	
Aportaciones	\$18,974.16	0.25%
Donaciones de Capital	\$5,215,483.62	67.47%



Actualizaciones de la Hacienda Pública/Patrimonio	\$0.00	
Patrimonio Generado	\$2,496,125.80	
Resultado del Ejercicio (Ahorro/Desahorro)	-21,281.43	-0.29%
Resultado de Ejercicios Anteriores	\$2,880,326.01	37.26%
Revaluos y Reservas	\$0.00	
Rectificaciones de Resultados de Ejercicios Anteriores	\$-362,918.78	-4.69%
TOTALES	\$7,730,583.58	100%

En el período que se informa no hubo variaciones al Patrimonio contribuido ni al patrimonio generado.

En el período que se informa el patrimonio generado, procede de las transferencias, así como de la recaudación propia por cobro venta de bienes y servicios.

IV) NOTAS AL ESTADO DE FLUJOS DE EFECTIVO

1. El análisis de los saldos inicial y final que figuran en la última parte del Estado de Flujo de Efectivo en la cuenta de Efectivo y equivalentes es como sigue:

Concepto	2023	2022
Efectivo	\$0.00	\$0.00
Bancos/Tesorería	\$1,863,530.79	\$2,087,253.58
Efectivo en Bancos-Dependencias	\$ 0.00	\$ 0.00



Inversiones temporales (hasta 3 meses)	\$ 0.00	\$ 0.00
Fondos con afectación específica	\$ 0.00	\$ 0.00
Depósitos de fondos de terceros y otros	\$ 0.00	\$ 0.00
Otros efectivos y equivalentes	\$ 0.00	\$ 0.00
Total de efectivo y equivalentes	\$1,863,530.79	\$2,087,253.58

2. A continuación, se detallan las adquisiciones de las Actividades de Inversión efectivamente pagadas, respecto del apartado de aplicación:

Adquisiciones de Actividades de Inversión efectivamente pagadas		
Concepto	2023	2022
Bienes Inmuebles, Infraestructura y Construcciones en Proceso	\$6,539,609.22	\$6,539,609.22
Terrenos	\$ 0.00	\$ 0.00
Edificios no Habitacionales	\$6,539,609.22	\$6,539,609.22
Bienes Muebles	\$2,768,568.27	\$2,768,568.27
Mobiliario y Equipo de Administración	\$2,190,959.68	\$2,190,959.68
Mobiliario y Equipo Educativo y Recreativo	\$ 135,065.43	\$ 135,065.43
Equipo e Instrumental Médico y de Laboratorio	\$ 0.00	\$ 0.00
Vehículos y Equipo de Transporte	\$ 391,600.00	\$ 391,600.00
Equipo de Defensa y Seguridad	\$ 0.00	\$ 0.00
Maquinaria, Otros Equipos y Herramientas	\$ 50,943.16	\$ 50,943.16



Adquisiciones de Actividades de Inversión efectivamente pagadas		
Concepto	2023	2022
Colecciones, Obras de Arte y Objetos Valiosos	\$ 0.00	\$ 0.00
Activos Biológicos	\$ 0.00	\$ 0.00
Otras Inversiones	\$ 0.00	\$ 0.00
Total	\$9,308,177.49	\$9,308,177.49

3. A continuación, se presenta la Conciliación de los Flujos de Efectivo Netos de las Actividades de Operación y los saldos de Resultados del Ejercicio (Ahorro/Desahorro):

CONCEPTO	2023	2022
Resultados del Ejercicio Ahorro/Desahorro	\$-21,281.43	\$863,088.
Movimientos de partidas (o rubros) que no afectan al efectivo	\$57,867.78	\$0.00
Depreciación	57,867.78	\$0.00
Movimientos de partidas (o rubros) que si afectan al efectivo	-\$260,309.14	
Saldo de Ejercicios Anteriores	\$1.21	\$0.00
Pago de pasivos	-\$260,310.35	\$ 0.00



Flujos de Efectivo Netos de las Actividades de Operación	-\$223,722.79	\$863,088.20
EFFECTIVO Y EQUIVALENTES AL EFFECTIVO AL INICIO DEL EJERCICIO	\$2,087,253.5	\$1,224,165.3
EFFECTIVO Y EQUIVALENTES AL EFFECTIVO AL FINAL DEL EJERCICIO	\$1,863,530.7	\$2,087,253.0

V) CONCILIACIÓN ENTRE LOS INGRESOS PRESUPUESTARIOS Y CONTABLES, ASÍ COMO ENTRE LOS EGRESOS PRESUPUESTARIOS Y LOS GASTOS CONTABLES

La conciliación presenta atendiendo a lo dispuesto por el Acuerdo por el que se emite el formato de conciliación entre los ingresos presupuestarios y contables, así como entre los egresos presupuestarios y los gastos contables. Los datos son los siguientes:



CONCILIACION ENTRE LOS INGRESOS PRESUPUESTARIOS Y CONTABLES
CORRESPONDIENTES DEL 1 DE ENERO AL 31 DE MARZO DE 2023

1.- Total de Ingresos Presupuestarios	\$2,509,949.15
2. Más Ingresos Contables No presupuestarios	\$0.01
2.1. Ingresos Financieros	\$0.00
2.2. Incremento por Variación de Inventarios	\$0.00
2.3. Disminución del Exceso de Estimaciones por Pérdida o Deterioro u obsolescencia	\$0.00
2.4 Disminución del Exceso de Provisiones	\$0.00
2.5 Otros Ingresos contables No presupuestarios	\$0.01
3. Menos Ingresos Presupuestarios No contables	\$0.00
3.1. Aprovechamientos Patrimoniales	\$0.00
3.2. Ingresos Derivados de Financiamientos	\$0.00
3.3. Otros Ingresos Presupuestarios No contables	\$0.00
4. Total Ingresos contables	\$2,509,949.16



CONCILIACIÓN ENTRE LOS EGRESOS PRESUPUESTARIOS Y CONTABLES CORRESPONDIENTES DEL 1 DE ENERO AL 31 DE MARZO DE 2023	
1.- Total de Egresos Presupuestarios	\$2,473,359.70
2. Menos Egresos Presupuestarios No Contables	\$0.00
2.1 Materias Primas y Materiales de Producción y comercialización	\$0.00
2.2. Materiales y Suministros	\$0.00
2.3. Mobiliario y equipo de Administración	\$0.00
2.4 Mobiliario y equipo Educativo y Recreativo	\$0.00
2.5 Equipo e Instrumental Médico	\$0.00
2.6 Vehículos y Equipo de Transporte	\$0.00
2.7 Equipo de Defensa y Seguridad	\$0.00
2.8 Maquinaria, Otros equipos y Herramientas	\$0.00
2.9 Activos Biológicos	\$0.00
2.10 Bienes Inmuebles	\$0.00
2.11 Activos Intangibles	\$0.00
2.12 Obra Pública en bienes de dominio Público	\$0.00
2.13 Obra Pública en bienes Propios	\$0.00
2.14 - Acciones y Participaciones de Capital	\$0.00
2.15 Compra de Títulos y Valores	\$0.00
2.16 Concesión de préstamos	\$0.00
2.17 Inversiones en fideicomiso, Mandatos y otros análogos	\$0.00
2.18 Provisiones para contingencias y otras Erogaciones especiales	\$0.00
2.19 Amortización de la Deuda Pública	\$0.00
2.20 Adeudos de ejercicios fiscales Anteriores (ADEFAS)	\$0.00
2.21 Otros Egresos Presupuestarios No Contables	\$0.00
3.- Mas Gastos contables No presupuestarios	\$57,870.89
3.1. Estimaciones, Depreciaciones, Deterioros, Obsolescencia y amortizaciones	\$57,867.78
3.2. Provisiones	\$0.00
3.3 Disminución de inventarios	\$0.00
3.4 Aumento por insuficiencia de Estimaciones por pérdida o Deterioro u obsolescencia	\$0.00
3.5 Aumento por Insuficiencia de Provisiones	\$0.00
3.6 Otros Gastos	\$3.11
3.7 Otros gastos contables No Presupuestarios	\$0.00
4. Total de Gastos Contables	\$2,531,230.59



c) NOTAS DE MEMORIA (CUENTAS DE ORDEN)

1. Cuentas de Orden Contables:

Las cuentas de orden se utilizan para registrar movimientos de valores que no afecten o modifiquen el balance del ente contable, sin embargo, su incorporación en libros es necesaria con fines de recordatorio contable, de control y en general sobre los aspectos administrativos, o bien, para consignar sus derechos o responsabilidades contingentes que puedan, o no, presentarse en el futuro.

En el periodo que se informa se utilizaron cuentas de orden para registrar la demanda interpuesta por GERALDINE CLAUDETH MARTINEZ ESTRADA según expediente de demanda Num. 327/2021 por la cantidad de \$ 320,243.97.

2. Cuentas de Orden Presupuestarias:

Se informa, de manera agrupada las cuentas de orden presupuestario:

Cuentas de Ingresos	Importe	Cuentas de Egresos	Importe
Ley de Ingresos Estimada	\$10,899,485.00	Presupuesto de Egresos Aprobado	\$10,899,485.00
Ley de Ingresos por Ejecutar	\$8,603,356.57	Presupuesto de Egresos por Ejercer	\$8,642,644.31
Modificaciones a la Ley de Ingresos Estimada	\$213,753.57	Modificaciones al Presupuesto de Egresos Aprobado	\$213,753.57
Ley de Ingresos Devengada	\$2,509,882.00	Presupuesto de Egresos Comprometido	\$2,470,594.26
Ley de Ingresos Recaudada	\$2,509,882.00	Presupuesto de Egresos Devengado	\$2,470,594.26
		Presupuesto de Egresos Ejercido	\$2,470,594.26
		Presupuesto de Egresos Pagado	\$2,470,594.26

Bajo protesta de decir verdad declaramos que los Estados Financieros y sus Notas son razonablemente correctos y son responsabilidad del emisor.



II. INFORMACIÓN PRESUPUESTARIA



Ente Público: INSTITUTO DE CAPACITACIÓN PARA EL TRABAJO DEL ESTADO DE YUCATÁN
Estado Analítico de Ingresos
Del 1o. de enero al 31 de marzo de 2023

Rubro de Ingresos	Ingreso					Diferencia 6 = (5 - 1)
	Estimado	Ampliaciones y Reducciones	Modificado	Devengado	Recaudado	
	1	2	3 = (1 + 2)	4	5	
Impuestos	\$0.00	\$0.00	\$0.00	\$0.00	\$0.00	\$0.00
Cuotas y Aportaciones de Seguridad Social	\$0.00	\$0.00	\$0.00	\$0.00	\$0.00	\$0.00
Contribuciones de Mejoras	\$0.00	\$0.00	\$0.00	\$0.00	\$0.00	\$0.00
Derechos	\$0.00	\$0.00	\$0.00	\$0.00	\$0.00	\$0.00
Productos	\$0.00	\$0.00	\$0.00	\$67.15	\$67.15	\$67.15
Aprovechamientos	\$0.00	\$0.00	\$0.00	\$0.00	\$0.00	\$0.00
Ingresos por Venta de Bienes, Prestación de Servicios y Otros Ingresos	\$1,150,000.00	\$0.00	\$1,150,000.00	\$484,726.00	\$484,726.00	-\$665,274.00
Participaciones, Aportaciones, Convenios, Incentivos Derivados de la Colaboración Fiscal y Fondos Distintos de Aportaciones	\$0.00	\$0.00	\$0.00	\$0.00	\$0.00	\$0.00
Transferencias, Asignaciones, Subsidios y Subvenciones, y Pensiones y Jubilaciones	\$9,749,485.00	\$213,753.57	\$9,963,238.57	\$2,025,156.00	\$2,025,156.00	-\$7,724,329.00
Ingresos Derivados de Financiamientos	\$0.00	\$0.00	\$0.00	\$0.01	\$0.01	\$0.01
Total	\$10,899,485.00	\$213,753.57	\$11,113,238.57	\$2,509,949.16	\$2,509,949.16	\$0.00
INGRESOS EXCEDENTES						\$0.00

Estado Analítico de Ingresos Por Fuente de Financiamiento	Ingreso					Diferencia 6 = (5 - 1)
	Estimado	Ampliaciones y Reducciones	Modificado	Devengado	Recaudado	
	1	2	3 = (1 + 2)	4	5	
Ingresos del Poder Ejecutivo Federal o Estatal y de Los Municipios	\$0.00	\$0.00	\$0.00	\$0.00	\$0.00	\$0.00
Impuestos	\$0.00	\$0.00	\$0.00	\$0.00	\$0.00	\$0.00
Cuotas y Aportaciones de Seguridad Social	\$0.00	\$0.00	\$0.00	\$0.00	\$0.00	\$0.00
Contribuciones de Mejoras	\$0.00	\$0.00	\$0.00	\$0.00	\$0.00	\$0.00
Derechos	\$0.00	\$0.00	\$0.00	\$0.00	\$0.00	\$0.00
Productos	\$0.00	\$0.00	\$0.00	\$0.00	\$0.00	\$0.00
Aprovechamientos	\$0.00	\$0.00	\$0.00	\$0.00	\$0.00	\$0.00
Participaciones, Aportaciones, Convenios, Incentivos Derivados de la Colaboración Fiscal y Fondos Distintos de Aportaciones	\$0.00	\$0.00	\$0.00	\$0.00	\$0.00	\$0.00
Transferencias, Asignaciones, Subsidios y Subvenciones, y Pensiones y Jubilaciones	\$0.00	\$0.00	\$0.00	\$0.00	\$0.00	\$0.00
Ingresos de Los Entes Públicos de Los Poderes Legislativo y Judicial, de Los órganos Autónomos y del Sector Paraestatal o Paramunicipal, Así Como de las Empresas Productivas del Estado	\$10,899,485.00	\$213,753.57	\$11,113,238.57	\$2,509,949.15	\$2,509,949.15	-\$8,389,535.85
Cuotas y Aportaciones de Seguridad Social	\$0.00	\$0.00	\$0.00	\$0.00	\$0.00	\$0.00
Productos	\$0.00	\$0.00	\$0.00	\$67.15	\$67.15	\$67.15
Ingresos por Venta de Bienes, Prestación de Servicios y Otros Ingresos	\$1,150,000.00	\$0.00	\$1,150,000.00	\$484,726.00	\$484,726.00	-\$665,274.00
Transferencias, Asignaciones, Subsidios y Subvenciones, y Pensiones y Jubilaciones	\$9,749,485.00	\$213,753.57	\$9,963,238.57	\$2,025,156.00	\$2,025,156.00	-\$7,724,329.00
Ingresos Derivados de Financiamiento	\$0.00	\$0.00	\$0.00	\$0.01	\$0.01	\$0.01
Ingresos Derivados de Financiamientos	\$0.00	\$0.00	\$0.00	\$0.01	\$0.01	\$0.01
Total	\$10,899,485.00	\$213,753.57	\$11,113,238.57	\$2,509,949.16	\$2,509,949.16	\$0.00
INGRESOS EXCEDENTES						\$0.00

Bajo protesta de decir verdad declaramos que los Estados Financieros y sus Notas son razonablemente correctos y son responsabilidad del emisor.



Ente Público: INSTITUTO DE CAPACITACIÓN PARA EL TRABAJO DEL ESTADO DE YUCATÁN
Estado Analítico del Ejercicio del Presupuesto de Egresos
Clasificación Administrativa
Del 1o. de enero al 31 de marzo de 2023

Concepto	Egresos					Subejercicio 6 = (3 - 4)
	Aprobado	Ampliaciones/ (Reducciones)	Modificado	Devengado	Pagado	
	1	2	3 = (1 + 2)	4	5	
INSTITUTO DE CAPACITACIÓN PARA EL TRABAJO DEL ESTADO DE YUCATÁN	\$10,899,485.00	\$213,753.57	\$11,113,238.57	\$2,473,359.70	\$2,473,359.70	\$8,639,878.87

Bajo protesta de decir verdad declaramos que los Estados Financieros y sus Notas son razonablemente correctos y son responsabilidad del emisor.



Ente Público: INSTITUTO DE CAPACITACIÓN PARA EL TRABAJO DEL ESTADO DE YUCATÁN
Estado Analítico del Ejercicio del Presupuesto de Egresos
Clasificación Económica (por Tipo de Gasto)
Del 1o. de enero al 31 de marzo de 2023

Concepto	Egresos					Subejercicio 6 = (3 - 4)
	Aprobado	Ampliaciones/ (Reducciones)	Modificado	Devengado	Pagado	
	1	2	3 = (1 + 2)	4	5	
Gasto Corriente	\$10,782,530.00	\$213,753.57	\$10,996,283.57	\$2,473,359.70	\$2,473,359.70	\$8,522,923.87
Gasto de Capital	\$116,955.00	\$0.00	\$116,955.00	\$0.00	\$0.00	\$116,955.00
Amortización de la Deuda y Disminución de Pasivos	\$0.00	\$0.00	\$0.00	\$0.00	\$0.00	\$0.00
Pensiones y Jubilaciones	\$0.00	\$0.00	\$0.00	\$0.00	\$0.00	\$0.00
Participaciones	\$0.00	\$0.00	\$0.00	\$0.00	\$0.00	\$0.00
Total del Gasto	\$10,899,485.00	\$213,753.57	\$11,113,238.57	\$2,473,359.70	\$2,473,359.70	\$8,639,878.87

Bajo protesta de decir verdad declaramos que los Estados Financieros y sus Notas son razonablemente correctos y son responsabilidad del emisor.



Ente Público: INSTITUTO DE CAPACITACIÓN PARA EL TRABAJO DEL ESTADO DE YUCATÁN
Estado Analítico del Ejercicio del Presupuesto de Egresos
Clasificación por Objeto del Gasto (Capítulo y Concepto)
Del 1o. de enero al 31 de marzo de 2023

Concepto	Egresos					Subejercicio 6 = (3 - 4)
	Aprobado	Ampliaciones/ (Reducciones)	Modificado	Devengado	Pagado	
	1	2	3 = (1 + 2)	4	5	
Costo por Coberturas	\$0.00	\$0.00	\$0.00	\$0.00	\$0.00	\$0.00
Apoyos Financieros	\$0.00	\$0.00	\$0.00	\$0.00	\$0.00	\$0.00
Adeudos de Ejercicios Fiscales Anteriores (Adefas)	\$0.00	\$0.00	\$0.00	\$0.00	\$0.00	\$0.00
Total del Gasto	\$10,899,485.00	\$213,753.57	\$11,113,238.57	\$2,473,359.70	\$2,473,359.70	\$8,639,878.87

Bajo protesta de decir verdad declaramos que los Estados Financieros y sus Notas son razonablemente correctos y son responsabilidad del emisor.



Ente Público: INSTITUTO DE CAPACITACIÓN PARA EL TRABAJO DEL ESTADO DE YUCATÁN
 Estado Analítico del Ejercicio del Presupuesto de Egresos
 Clasificación Funcional (Finalidad y Función)
 Del 1o. de enero al 31 de marzo de 2023

Concepto	Egresos					Subejercicio 6=(3-4)
	Aprobado	Ampliaciones/ (Reducciones)	Modificado	Devengado	Pagado	
	1	2	3=(1+2)	4	5	
Gobierno	\$0.00	\$0.00	\$0.00	\$0.00	\$0.00	\$0.00
Legislación	\$0.00	\$0.00	\$0.00	\$0.00	\$0.00	\$0.00
Justicia	\$0.00	\$0.00	\$0.00	\$0.00	\$0.00	\$0.00
Coordinación de la Política de Gobierno	\$0.00	\$0.00	\$0.00	\$0.00	\$0.00	\$0.00
Relaciones Exteriores	\$0.00	\$0.00	\$0.00	\$0.00	\$0.00	\$0.00
Asuntos Financieros y Hacendarios	\$0.00	\$0.00	\$0.00	\$0.00	\$0.00	\$0.00
Seguridad Nacional	\$0.00	\$0.00	\$0.00	\$0.00	\$0.00	\$0.00
Asuntos de Orden Público y Seguridad Interior	\$0.00	\$0.00	\$0.00	\$0.00	\$0.00	\$0.00
Otros Servicios Generales	\$0.00	\$0.00	\$0.00	\$0.00	\$0.00	\$0.00
Desarrollo Social	\$0.00	\$0.00	\$0.00	\$0.00	\$0.00	\$0.00
Protección Ambiental	\$0.00	\$0.00	\$0.00	\$0.00	\$0.00	\$0.00
Vivienda y Servicios a la Comunidad	\$0.00	\$0.00	\$0.00	\$0.00	\$0.00	\$0.00
Salud	\$0.00	\$0.00	\$0.00	\$0.00	\$0.00	\$0.00
Recreación, Cultura y Otras Manifestaciones Sociales	\$0.00	\$0.00	\$0.00	\$0.00	\$0.00	\$0.00
Educación	\$0.00	\$0.00	\$0.00	\$0.00	\$0.00	\$0.00
Protección Social	\$0.00	\$0.00	\$0.00	\$0.00	\$0.00	\$0.00
Otros Asuntos Sociales	\$0.00	\$0.00	\$0.00	\$0.00	\$0.00	\$0.00
Desarrollo Económico	\$10,899,485.00	\$213,753.57	\$11,113,238.57	\$2,473,359.70	\$2,473,359.70	\$8,639,878.87
Asuntos Económicos, Comerciales y Laborales en General	\$1,385,943.00	\$0.00	\$1,385,943.00	\$237,975.89	\$237,975.89	\$1,147,967.11
Agropecuaria, Silvicultura, Pesca y Caza	\$0.00	\$0.00	\$0.00	\$0.00	\$0.00	\$0.00
Combustible y Energía	\$0.00	\$0.00	\$0.00	\$0.00	\$0.00	\$0.00
Minería, Manufacturas y Construcción	\$0.00	\$0.00	\$0.00	\$0.00	\$0.00	\$0.00
Transporte	\$0.00	\$0.00	\$0.00	\$0.00	\$0.00	\$0.00
Comunicaciones	\$0.00	\$0.00	\$0.00	\$0.00	\$0.00	\$0.00
Turismo	\$0.00	\$0.00	\$0.00	\$0.00	\$0.00	\$0.00
Ciencia, Tecnología e Innovación	\$0.00	\$0.00	\$0.00	\$0.00	\$0.00	\$0.00
Otras Industrias y Otros Asuntos Económicos	\$9,513,542.00	\$213,753.57	\$9,727,295.57	\$2,235,383.81	\$2,235,383.81	\$7,491,911.76
Otras No Clasificadas en Funciones Anteriores	\$0.00	\$0.00	\$0.00	\$0.00	\$0.00	\$0.00
Transacciones de la Deuda Pública / Costo Financiero de la Deuda	\$0.00	\$0.00	\$0.00	\$0.00	\$0.00	\$0.00
Transferencias, Participaciones y Aportaciones Entre Diferentes Niveles y órdenes de Gobierno	\$0.00	\$0.00	\$0.00	\$0.00	\$0.00	\$0.00
Saneamiento del Sistema Financiero	\$0.00	\$0.00	\$0.00	\$0.00	\$0.00	\$0.00
Adeudos de Ejercicios Fiscales Anteriores	\$0.00	\$0.00	\$0.00	\$0.00	\$0.00	\$0.00
Total del Gasto	\$10,899,485.00	\$213,753.57	\$11,113,238.57	\$2,473,359.70	\$2,473,359.70	\$8,639,878.87

Bajo protesta de decir verdad declaramos que los Estados Financieros y sus Notas son razonablemente correctos y son responsabilidad del emisor.



Ente Público: INSTITUTO DE CAPACITACIÓN PARA EL TRABAJO DEL ESTADO DE YUCATÁN

Indicadores de Postura Fiscal

Del 1o. de enero al 31 de marzo de 2023

(Cifras en Pesos)

Concepto	Estimado/Aprobado	Devengado	Recaudado/Pagado
I. Ingresos Presupuestarios (I=1+2)	\$10,899,485.00	\$2,509,949.16	\$2,509,949.16
1. Ingresos del Gobierno de la Entidad Federativa	\$0.00	\$0.00	\$0.00
2. Ingresos del Sector Paraestatal	\$10,899,485.00	\$2,509,949.16	\$2,509,949.16
II. Egresos Presupuestarios (II=3+4)	\$10,899,485.00	\$2,473,359.70	\$2,473,359.70
3. Egresos del Gobierno de la Entidad Federativa	\$0.00	\$0.00	\$0.00
4. Egresos del Sector Paraestatal	\$10,899,485.00	\$2,473,359.70	\$2,473,359.70
III. Balance Presupuestario (Superávit o Déficit) (III = I- II)	\$0.00	\$36,589.46	\$36,589.46
Concepto	Estimado/Aprobado	Devengado	Recaudado/Pagado
III. Balance Presupuestario (Superávit o Déficit)	\$0.00	\$36,589.46	\$36,589.46
IV. Intereses, Comisiones y Gastos de la Deuda	\$0.00	\$0.00	\$0.00
V. Balance Primario (Superávit o Déficit) (V= Iii+ IV)	\$0.00	\$36,589.46	\$36,589.46
Concepto	Estimado/Aprobado	Devengado	Recaudado/Pagado
A. Financiamiento	\$0.00	\$0.00	\$0.00
B. Amortización de la Deuda	\$0.00	\$0.00	\$0.00
C. Endeudamiento ó Desendeudamiento (C = A- B)	\$0.00	\$0.00	\$0.00

Bajo protesta de decir verdad declaramos que los Estados Financieros y sus Notas son razonablemente correctos y son responsabilidad del emisor.



Ente Público: INSTITUTO DE CAPACITACIÓN PARA EL TRABAJO DEL ESTADO DE YUCATÁN
Endeudamiento Neto
Acumulado del 1 de enero al 31 de marzo de 2023
Cifras en Pesos

Identificación de Crédito o Instrumento	Colocación A	Amortización B	Endeudamiento Neto C = A - B
SIN INFORMACIÓN QUE REVELAR	0.00	0.00	0.00

Bajo protesta de decir verdad declaramos que los Estados Financieros y sus Notas son razonablemente correctos y son responsabilidad del emisor.



Ente Público: INSTITUTO DE CAPACITACIÓN PARA EL TRABAJO DEL ESTADO DE YUCATÁN
Intereses de la deuda
Acumulado del 1 de enero al 31 de marzo de 2023
Cifras en Pesos

Identificación de Crédito o Instrumento	Devengado	Pagado
Créditos Bancarios	0.00	0.00
Total Créditos Bancarios	0.00	0.00
Otros Instrumentos de Deuda	0.00	0.00
Total Otros Instrumentos de Deuda	0.00	0.00
TOTAL	0.00	0.00

Bajo protesta de decir verdad declaramos que los Estados Financieros y sus Notas son razonablemente correctos y son responsabilidad del emisor.



III. INFORMACIÓN PROGRAMÁTICA



Ente Público: INSTITUTO DE CAPACITACIÓN PARA EL TRABAJO DEL ESTADO DE YUCATÁN
Gasto por Categoría Programática
Del 1o. de enero al 31 de marzo de 2023

Concepto	Egresos					Subejercicio 6 = (3 - 4)
	Aprobado	Ampliaciones/ (Reducciones)	Modificado	Devengado	Pagado	
	1	2	3 = (1 + 2)	4	5	
Programas	\$10,899,485.00	\$213,753.57	\$11,113,238.57	\$2,473,359.70	\$2,473,359.70	\$8,639,878.87
Subsidio: Sector Social y Privado o Entidades Federativas y Municipios	\$1,385,943.00	\$0.00	\$1,385,943.00	\$237,975.89	\$237,975.89	\$1,147,967.11
Sujetos a Reglas de Operación	\$1,385,943.00	\$0.00	\$1,385,943.00	\$237,975.89	\$237,975.89	\$1,147,967.11
Otros Subsidios	\$0.00	\$0.00	\$0.00	\$0.00	\$0.00	\$0.00
Desempeño de las Funciones	\$0.00	\$0.00	\$0.00	\$0.00	\$0.00	\$0.00
Prestación de Servicios Públicos	\$0.00	\$0.00	\$0.00	\$0.00	\$0.00	\$0.00
Provisión de Bienes Públicos	\$0.00	\$0.00	\$0.00	\$0.00	\$0.00	\$0.00
Planeación, seguimiento y evaluación de políticas públicas	\$0.00	\$0.00	\$0.00	\$0.00	\$0.00	\$0.00
Promoción y fomento	\$0.00	\$0.00	\$0.00	\$0.00	\$0.00	\$0.00
Regulación y supervisión	\$0.00	\$0.00	\$0.00	\$0.00	\$0.00	\$0.00
Funciones de las Fuerzas Armadas (Únicamente Gobierno Federal)	\$0.00	\$0.00	\$0.00	\$0.00	\$0.00	\$0.00
Específicos	\$0.00	\$0.00	\$0.00	\$0.00	\$0.00	\$0.00
Proyectos de Inversión	\$0.00	\$0.00	\$0.00	\$0.00	\$0.00	\$0.00
Administrativos y de Apoyo	\$9,513,542.00	\$213,753.57	\$9,727,295.57	\$2,235,383.81	\$2,235,383.81	\$7,491,911.76
Apoyo al proceso presupuestario y para mejorar la eficiencia institucional	\$9,513,542.00	\$213,753.57	\$9,727,295.57	\$2,235,383.81	\$2,235,383.81	\$7,491,911.76
Apoyo a la función pública y al mejoramiento de la gestión	\$0.00	\$0.00	\$0.00	\$0.00	\$0.00	\$0.00
Operaciones ajenas	\$0.00	\$0.00	\$0.00	\$0.00	\$0.00	\$0.00
Compromisos	\$0.00	\$0.00	\$0.00	\$0.00	\$0.00	\$0.00
Obligaciones de cumplimiento de resolución jurisdiccional	\$0.00	\$0.00	\$0.00	\$0.00	\$0.00	\$0.00
Desastres Naturales	\$0.00	\$0.00	\$0.00	\$0.00	\$0.00	\$0.00
Obligaciones	\$0.00	\$0.00	\$0.00	\$0.00	\$0.00	\$0.00
Pensiones y jubilaciones	\$0.00	\$0.00	\$0.00	\$0.00	\$0.00	\$0.00
Aportaciones a la seguridad social	\$0.00	\$0.00	\$0.00	\$0.00	\$0.00	\$0.00
Aportaciones a fondos de estabilización	\$0.00	\$0.00	\$0.00	\$0.00	\$0.00	\$0.00
Aportaciones a fondos de inversión y reestructura de pensiones	\$0.00	\$0.00	\$0.00	\$0.00	\$0.00	\$0.00
Programas de Gasto Federalizado (Gobierno Federal)	\$0.00	\$0.00	\$0.00	\$0.00	\$0.00	\$0.00
Gasto Federalizado	\$0.00	\$0.00	\$0.00	\$0.00	\$0.00	\$0.00
Participaciones a Entidades Federativas y Municipios	\$0.00	\$0.00	\$0.00	\$0.00	\$0.00	\$0.00
Costo financiero, deuda o apoyos a deudores y ahorradores de la banca	\$0.00	\$0.00	\$0.00	\$0.00	\$0.00	\$0.00
Adeudos de ejercicios fiscales anteriores	\$0.00	\$0.00	\$0.00	\$0.00	\$0.00	\$0.00
Total del Gasto	\$10,899,485.00	\$213,753.57	\$11,113,238.57	\$2,473,359.70	\$2,473,359.70	\$8,639,878.87

Bajo protesta de decir verdad declaramos que los Estados Financieros y sus Notas son razonablemente correctos y son responsabilidad del emisor.



Informe de Programas y Proyectos de Inversión

Al 31 de marzo de 2023

(Cifras en Pesos)

Ente Público: INSTITUTO DE CAPACITACIÓN PARA EL TRABAJO DEL ESTADO DE YUCATÁN

SIN INFORMACIÓN QUE REVELAR

Bajo protesta de decir verdad declaramos que los Estados Financieros y sus Notas son razonablemente correctos y son responsabilidad del emisor.



Informe de Indicadores de Resultados

Al 31 de marzo de 2023

(Cifras en Pesos)

Ente Público: INSTITUTO DE CAPACITACIÓN PARA EL TRABAJO DEL ESTADO DE YUCATÁN

UBP - 19852 – SERVICIOS DE FORMACIÓN Y CAPACITACIÓN PARA EL TRABAJO			
META	META PROGRAMADA	AVANCE	OBSERVACIONES
Cursos de capacitación laboral impartidos.	190	40%	Hasta el mes de marzo se han impartido 76 cursos de capacitación laboral.
Bienes muebles adquiridos.	2	0%	Hasta el mes de marzo se ha adquirido 0 lotes de bienes muebles.
Constancias de competencia laboral emitidos mediante Cursos de Capacitación Acelerada Específica.	173	5.2%	Hasta el mes de marzo se han emitido 9 constancias de competencia laboral mediante curso CAE.
Reconocimiento Oficial de Competencias Ocupacionales Otorgado.	23	39.1%	Hasta el mes de marzo se ha emitido 9 Reconocimientos Oficiales de Competencias Ocupacionales.
Constancias de competencia laboral mediante curso de extensión.	2404	39.4%	Hasta el mes de marzo se han emitido 948 constancias de competencia laboral mediante curso de extensión.
UBP - 19857 – FORTALECIMIENTO DEL ICATEY			
META	META PROGRAMADA	AVANCE	OBSERVACIONES
Programa de capacitación elaborado.	80	65%	Se han elaborado 52 programas de capacitación.
Programa de aplicación de evaluación elaborado (ROCO).	2	50%	Hasta el mes de marzo se han elaborado 1 programas de aplicación de evaluación (ROCO).



Campañas para incentivar la capacitación y formalización realizadas.	4	50%	Hasta el mes de marzo se han elaborado 2 Campañas para incentivar la capacitación y formalización.
Informe de gestión del ICATEY realizado.	4	25%	De acuerdo con lo programado.
UBP - 19858 – SERVICIOS PERSONALES			
META	META PROGRAMADA	AVANCE	OBSERVACIONES
Instituto de Capacitación para el Trabajo del Estado de Yucatán	24	100%	Se cuenta con una plantilla de 24 plazas con 24 ocupadas.
Instructores que imparten cursos	84	28.6%	Se cuenta con 24 instructores hasta el mes de marzo.
Impuestos y derechos generados por la operación del Instituto	12	25%	De acuerdo con lo programado de enero a diciembre de 2023.
UBP – 19859 – GASTOS ADMINISTRATIVOS			
META	META PROGRAMADA	AVANCE	OBSERVACIONES
Energía eléctrica, agua potable, mensajería, telefonía y telecomunicaciones necesarios para la operación suministrados.	12	25%	De acuerdo con lo programado de enero a diciembre 2023.
Servicios de mantenimiento, vigilancia, limpieza, jardinería, recoja de residuos, conservación y asesorías para el sostenimiento de la operación proporcionados.	12	25%	De acuerdo con lo programado de enero a diciembre 2023.

Bajo protesta de decir verdad declaramos que los Estados Financieros y sus Notas son razonablemente correctos y son responsabilidad del emisor.



IV. INFORMACIÓN COMPLEMENTARIA



Ente Público: INSTITUTO DE CAPACITACIÓN PARA EL TRABAJO DEL ESTADO DE YUCATÁN
Relación de bienes que componen su Patrimonio
Cuenta Pública 2023
(Cifras en Pesos)

Código	Descripción del Bien	Valor en libros
5411000002-2	Versa color blanco	221,600.00
5411000002-1	March color blanco	170,000.00
5151000124-1	Aple 21.5" IMAC 21.5"	32,248.00
5151000124-2	Aple 21.5" IMAC 21.5"	32,248.00
5151000124-3	Aple 21.5" IMAC 21.5"	32,248.00
5151000124-4	Aple 21.5" IMAC 21.5"	32,248.00
5151000124-5	Aple 21.5" IMAC 21.5"	32,248.00
5151000124-6	Aple 21.5" IMAC 21.5"	32,248.00
5151000124-7	Aple 21.5" IMAC 21.5"	32,248.00
5151000066-2	Laptop Dell latitude 5410 gris con maletin negro	29,522.00
5151000066-3	Laptop Dell latitude 5410 gris con maletin negro	29,522.00
5151000066-4	Laptop Dell latitude 5410 gris con maletin negro	29,522.00
5151000066-5	Laptop Dell latitude 5410 gris con maletin negro	29,522.00
5151000066-6	Laptop Dell latitude 5410 gris con maletin negro	29,522.00
5151000066-7	Laptop Dell latitude 5410 gris con maletin negro	29,522.00
5151000066-8	Laptop Dell latitude 5410 gris con maletin negro	29,522.00
5151000066-9	Laptop Dell latitude 5410 gris con maletin negro	29,522.00
5151000066-10	Laptop Dell latitude 5410 gris con maletin negro	29,522.00
5151000066-11	Laptop Dell latitude 5410 gris con maletin negro	29,522.00
5151000066-12	Laptop Dell latitude 5410 gris con maletin negro	29,522.00
5151000066-13	Laptop Dell latitude 5410 gris con maletin negro	29,522.00
5151000066-1	Notebook dell inspiron 5567 serie 5000	28,817.64
5151000066-14	Ideapad notebook Lenovo 110	14,315.94
5151000066-15	Ideapad notebook Lenovo 110	14,315.94
5151000066-16	Ideapad notebook Lenovo 110	14,315.94
5151000066-17	Ideapad notebook Lenovo 110	14,315.94
5151000066-18	Ideapad notebook Lenovo 110	14,315.94
5151000066-19	Ideapad notebook Lenovo 110	14,315.94
5151000066-21	Ideapad notebook Lenovo 110	14,315.94
5151000066-23	Ideapad notebook Lenovo 110	14,315.94
5151000066-24	Ideapad notebook Lenovo 110	14,315.94
5151000066-25	Ideapad notebook Lenovo 110	14,315.94
5151000066-26	Ideapad notebook Lenovo 110	14,315.94
5151000066-28	Ideapad notebook Lenovo 110	14,315.94



Ente Público: INSTITUTO DE CAPACITACIÓN PARA EL TRABAJO DEL ESTADO DE YUCATÁN
Relación de bienes que componen su Patrimonio
Cuenta Pública 2023
(Cifras en Pesos)

Código	Descripción del Bien	Valor en libros
5151000066-29	Ideapad notebook Lenovo 110	14,315.94
5151000066-30	Ideapad notebook Lenovo 110	14,315.94
5151000066-31	Ideapad notebook Lenovo 110	14,315.94
5151000066-34	Ideapad notebook Lenovo 110	14,315.94
5151000066-35	Ideapad notebook Lenovo 110	14,315.94
5151000066-37	Ideapad notebook Lenovo 110	14,315.94
5651000016-1	CONMUTADOR PANASONIC	9,985.00
5151000126-3	CPU HP/PANTALLA HP LV2011	7,499.00
5151000126-4	PANTALLA / CPU LENOVO	7,499.00
5151000126-1	PANTALLA/CPU LENOVO	7,499.00
5151000029-1	IMPRESORA EPSON L375	3,537.00
5151000126-6	PC Escritorio Marca Lenovo Modelo Thinkcentre V520	18,620.69
5151000126-7	PANTALLA/CPU LENOVO	7,499.00
5151000126-5	COMPUTADORA AASUS NB	18,671.74
5151000029-4	IMPRESORA MARCA HP OFFICE JET PRO 7740	3,619.76
5151000044-1	Multifuncional epson L6171	5,771.44
5151000126-2	PANTALLA/CPU ESCRITORIO COMPAC	5,899.00
5151000029-2	IMPRESORA MARCA HP MODELO COLOR, LASER JET PRO	5,536.99
511000098-4	Sillón ejecutivo porto en pielcolor negro	4,950.00
5191000187-1	Mesa con toma de corriente	4,772.64
5191000187-2	Mesa con toma de corriente	4,772.64
511000028-1	Escritorio de 1.40x60x75 cm c/pasa cables	4,738.60
511000028-2	Escritorio de 1.40x60x75 cm c/pasa cables	4,738.60
511000028-3	Escritorio de 1.40x60x75 cm c/pasa cables	4,738.60
511000028-4	Escritorio de 1.40x60x75 cm c/pasa cables	4,738.60
511000028-7	Escritorio de 1.40x60x75 cm c/pasa cables	4,738.60
511000028-8	Escritorio de 1.40x60x75 cm c/pasa cables	4,738.60
511000028-9	Escritorio de 1.40x60x75 cm c/pasa cables	4,738.60
511000028-10	Escritorio de 1.40x60x75 cm c/pasa cables	4,738.60
511000028-11	Escritorio de 1.40x60x75 cm c/pasa cables	4,738.60
511000028-12	Escritorio de 1.40x60x75 cm c/pasa cables	4,738.60
511000028-13	Escritorio de 1.40x60x75 cm c/pasa cables	4,738.60
511000028-14	Escritorio de 1.40x60x75 cm c/pasa cables	4,738.60
511000028-15	Escritorio de 1.40x60x75 cm c/pasa cables	4,738.60



Ente Público: INSTITUTO DE CAPACITACIÓN PARA EL TRABAJO DEL ESTADO DE YUCATÁN
Relación de bienes que componen su Patrimonio
Cuenta Pública 2023
(Cifras en Pesos)

Código	Descripción del Bien	Valor en libros
5111000028-16	Escritorio de 1.40x60x75 cm c/pasa cables	4,738.60
5111000028-17	Escritorio de 1.40x60x75 cm c/pasa cables	4,738.60
5111000028-19	Escritorio de 1.40x60x75 cm c/pasa cables	4,738.60
5111000028-20	Escritorio de 1.40x60x75 cm c/pasa cables	4,738.60
5111000028-21	Escritorio de 1.40x60x75 cm c/pasa cables	4,738.60
5111000028-24	Escritorio de 1.40x60x75 cm c/pasa cables	4,738.60
5111000028-25	Escritorio de 1.40x60x75 cm c/pasa cables	4,738.60
5111000097-1	Conjunto ejecutivo de 180x220x180 cm color wengue	18,013.64
5111000096-1	Sillón campana reclinable color negro	8,100.00
5191000185-1	Mesa de masaje plegable de 76.2 x 213.4 cm	6,545.85
5111000099-1	Credenza	6,490.00
5111000100-1	Sillón de visita porto tapizado en piel	4,339.21
5111000100-2	Sillón de visita porto tapizado en piel	4,321.00
5111000028-27	Escritorio de capacitación color wengue	3,395.01
5111000028-28	Escritorio de capacitación color wengue	3,223.64
5111000028-29	Escritorio de capacitación color wengue	3,223.64
5111000028-30	Escritorio de capacitación color wengue	3,223.64
5111000028-31	Escritorio de capacitación color wengue	3,223.64
5111000028-32	Escritorio de capacitación color wengue	3,223.64
5111000028-33	Escritorio de capacitación color wengue	3,223.64
5111000028-34	Escritorio de capacitación color wengue	3,223.64
5111000028-35	Escritorio de capacitación color wengue	3,223.64
5111000028-36	Escritorio de capacitación color wengue	3,223.64
5111000028-37	Escritorio de capacitación color wengue	3,223.64
5111000028-38	Escritorio de capacitación color wengue	3,223.64
5111000028-39	Escritorio de capacitación color wengue	3,223.64
5111000028-40	Escritorio de capacitación color wengue	3,223.64
5111000028-42	Escritorio de capacitación color wengue	3,223.64
5111000028-43	Escritorio de capacitación color wengue	3,223.64
5111000028-44	Escritorio de capacitación color wengue	3,223.64
5111000028-45	Escritorio de capacitación color wengue	3,223.64
5111000028-46	Escritorio de capacitación color wengue	3,223.64
5111000028-47	Escritorio de capacitación color wengue	3,223.64
5111000028-48	Escritorio de capacitación color wengue	3,223.64



Ente Público: INSTITUTO DE CAPACITACIÓN PARA EL TRABAJO DEL ESTADO DE YUCATÁN
Relación de bienes que componen su Patrimonio
Cuenta Pública 2023
(Cifras en Pesos)

Código	Descripción del Bien	Valor en libros
5111000028-49	Escritorio de capacitación color wengue	3,223.64
5111000028-50	Escritorio de capacitación color wengue	3,223.64
5111000028-51	Escritorio de capacitación color wengue	3,223.64
5111000028-55	Escritorio de capacitación color wengue	3,223.64
5111000028-56	Escritorio de capacitación color wengue	3,223.64
5111000028-57	Escritorio de capacitación color wengue	3,223.64
5111000028-58	Escritorio de capacitación color wengue	3,223.64
5111000028-59	Escritorio de capacitación color wengue	3,223.64
5111000028-60	Escritorio de capacitación color wengue	3,223.64
5111000028-61	Escritorio de capacitación color wengue	3,223.64
5111000028-62	Escritorio de capacitación color wengue	3,223.64
5111000028-63	Escritorio de capacitación color wengue	3,223.64
5111000028-64	Escritorio de capacitación color wengue	3,223.64
5111000028-65	Escritorio de capacitación color wengue	3,223.64
5111000028-66	Escritorio de capacitación color wengue	3,223.64
5111000028-67	Escritorio de capacitación color wengue	3,223.64
5111000028-68	Escritorio de capacitación color wengue	3,223.64
5111000028-69	Escritorio de capacitación color wengue	3,223.64
5111000028-70	Escritorio de capacitación color wengue	3,223.64
5111000028-71	Escritorio de capacitación color wengue	3,223.64
5111000028-72	Escritorio de capacitación color wengue	3,223.64
5111000028-73	Escritorio de capacitación color wengue	3,223.64
5111000028-74	Escritorio de capacitación color wengue	3,223.64
5111000028-75	Escritorio de capacitación color wengue	3,223.64
5111000028-76	Escritorio de capacitación color wengue	3,223.64
5111000028-77	Escritorio de capacitación color wengue	3,223.64
5111000028-78	Escritorio de capacitación color wengue	3,223.64
5111000028-79	Escritorio de capacitación color wengue	3,223.64
5111000028-80	Escritorio de capacitación color wengue	3,223.64
5111000028-52	Escritorio básico wengue de 120x60x75	2,871.00
5111000028-53	Escritorio básico wengue de 120x60x76	2,871.00
5111000028-54	Escritorio básico wengue de 120x60x76	2,871.00
5111000063-1	Mesa de plástico verona 240 cm	1,699.04
5111000063-2	Mesa de plástico verona 240 cm	1,699.04



Ente Público: INSTITUTO DE CAPACITACIÓN PARA EL TRABAJO DEL ESTADO DE YUCATÁN
Relación de bienes que componen su Patrimonio
Cuenta Pública 2023
(Cifras en Pesos)

Código	Descripción del Bien	Valor en libros
5111000063-3	Mesa de plástico verona 240 cm	1,699.04
5111000063-4	Mesa de plástico verona 240 cm	1,699.04
5111000086-1	Silla tubular samsonite	197.25
5111000086-2	Silla tubular samsonite	197.25
5111000086-3	Silla tubular samsonite	197.25
5111000086-4	Silla tubular samsonite	197.25
5111000086-5	Silla tubular samsonite	197.25
5111000086-6	Silla tubular samsonite	197.25
5111000086-7	Silla tubular samsonite	197.25
5111000086-8	Silla tubular samsonite	197.25
5111000086-9	Silla tubular samsonite	197.25
5111000086-10	Silla tubular samsonite	197.25
5111000086-11	Silla tubular samsonite	197.25
5111000086-12	Silla tubular samsonite	197.25
5111000086-13	Silla tubular samsonite	197.25
5111000086-14	Silla tubular samsonite	197.25
5111000086-15	Silla tubular samsonite	197.25
5111000086-16	Silla tubular samsonite	197.25
5111000086-17	Silla tubular samsonite	197.25
5111000086-18	Silla tubular samsonite	197.25
5111000086-19	Silla tubular samsonite	197.25
5111000086-20	Silla tubular samsonite	197.25
5111000001-1	BURÓ CON CAJONES CAFÉ	3,425.00
5111000028-84	ESCRITORIO COMPLETO CAFÉ	3,099.00
5111000028-83	ESCRITORIO COMPLETO CAFÉ	3,099.00
5111000028-81	ESCRITORIO COMPLETO CAFÉ	3,099.00
5111000063-13	MESA DE ESCRITORIO COLOR NEGRO	2,649.00
5111000063-18	MESA DE ESCRITORIO COLOR NEGRO	2,649.00
5111000063-10	MESA DE ESCRITORIO COLOR NEGRO	2,649.00
5111000063-11	MESA DE ESCRITORIO COLOR NEGRO	2,649.00
5111000063-7	MESA DE ESCRITORIO COLOR NEGRO	2,649.00
5111000063-6	MESA DE ESCRITORIO COLOR NEGRO	2,649.00
5111000063-16	MESA DE ESCRITORIO COLOR NEGRO	2,649.00
5111000063-20	MESA ESCRITORIO COLOR CAFÉ	1,750.00



Ente Público: INSTITUTO DE CAPACITACIÓN PARA EL TRABAJO DEL ESTADO DE YUCATÁN
Relación de bienes que componen su Patrimonio
Cuenta Pública 2023
(Cifras en Pesos)

Código	Descripción del Bien	Valor en libros
5111000063-14	MESA ESCRITORIO COLOR CAFÉ	1,750.00
5111000063-21	MESA ESCRITORIO COLOR CAFÉ	1,750.00
5111000063-22	MESA ESCRITORIO COLOR CAFÉ	1,750.00
5111000063-23	MESA ESCRITORIO COLOR CAFÉ	1,750.00
5111000063-12	MESA ESCRITORIO COLOR CAFÉ	1,750.00
5111000063-19	MESA ESCRITORIO COLOR CAFÉ	1,750.00
5111000063-15	MESA ESCRITORIO COLOR CAFÉ	1,750.00
5111000063-17	MESA ESCRITORIO COLOR CAFÉ	1,750.00
5111000086-126	SILLA DE VISITA USO RUDO SIN BRAZOS	708.76
5111000086-127	SILLA DE VISITA USO RUDO SIN BRAZOS	708.76
5111000086-128	SILLA DE VISITA USO RUDO SIN BRAZOS	708.76
5111000086-129	SILLA DE VISITA USO RUDO SIN BRAZOS	708.76
5111000086-140	SILLA DE VISITA USO RUDO SIN BRAZOS	708.76
5111000086-130	SILLA DE VISITA USO RUDO SIN BRAZOS	708.76
5111000086-131	SILLA DE VISITA USO RUDO SIN BRAZOS	708.76
5111000086-132	SILLA DE VISITA USO RUDO SIN BRAZOS	708.76
5111000086-133	SILLA DE VISITA USO RUDO SIN BRAZOS	708.76
5111000086-134	SILLA DE VISITA USO RUDO SIN BRAZOS	708.76
5111000086-135	SILLA DE VISITA USO RUDO SIN BRAZOS	708.76
5111000086-136	SILLA DE VISITA USO RUDO SIN BRAZOS	708.76
5111000086-137	SILLA DE VISITA USO RUDO SIN BRAZOS	708.76
5111000086-138	SILLA DE VISITA USO RUDO SIN BRAZOS	708.76
5111000086-139	SILLA DE VISITA USO RUDO SIN BRAZOS	708.76
5111000086-23	SILLA GIRATORIA COLOR NEGRO	799.00
5111000086-24	SILLA GIRATORIA COLOR NEGRO	799.00
5111000063-9	MESA TRAPEZOIDE CAFÉ CLARO	1,750.00
5111000086-107	SILLA DE VISITA USO RUDO SIN BRAZOS	708.76
5111000086-108	SILLA DE VISITA USO RUDO SIN BRAZOS	708.76
5111000086-109	SILLA DE VISITA USO RUDO SIN BRAZOS	708.76
5111000086-110	SILLA DE VISITA USO RUDO SIN BRAZOS	708.76
5111000086-111	SILLA DE VISITA USO RUDO SIN BRAZOS	708.76
5111000086-100	SILLA DE VISITA USO RUDO SIN BRAZOS	708.76
5111000086-101	SILLA DE VISITA USO RUDO SIN BRAZOS	708.76
5111000086-102	SILLA DE VISITA USO RUDO SIN BRAZOS	708.76



Ente Público: INSTITUTO DE CAPACITACIÓN PARA EL TRABAJO DEL ESTADO DE YUCATÁN
Relación de bienes que componen su Patrimonio
Cuenta Pública 2023
(Cifras en Pesos)

Código	Descripción del Bien	Valor en libros
5111000086-103	SILLA DE VISITA USO RUDO SIN BRAZOS	708.76
5111000086-104	SILLA DE VISITA USO RUDO SIN BRAZOS	708.76
5111000086-105	SILLA DE VISITA USO RUDO SIN BRAZOS	708.76
5111000086-106	SILLA DE VISITA USO RUDO SIN BRAZOS	708.76
5111000050-1	MESA CIRCULAR DE JUNTA BASE DE CRUZ COLOR WENGE	2,772.00
5111000086-112	SILLA DE VISITA USO RUDO SIN BRAZOS	708.76
5111000086-113	SILLA DE VISITA USO RUDO SIN BRAZOS	708.76
5111000086-114	SILLA DE VISITA USO RUDO SIN BRAZOS	708.76
5111000086-21	SILLA EJECUTIVA	1,349.00
5111000086-115	SILLA DE VISITA USO RUDO SIN BRAZOS	708.76
5111000086-116	SILLA DE VISITA USO RUDO SIN BRAZOS	708.76
5111000086-117	SILLA DE VISITA USO RUDO SIN BRAZOS	708.76
5111000086-118	SILLA DE VISITA USO RUDO SIN BRAZOS	708.76
5111000086-119	SILLA DE VISITA USO RUDO SIN BRAZOS	708.76
5111000086-120	SILLA DE VISITA USO RUDO SIN BRAZOS	708.76
5111000086-141	SILLA DE VISITA USO RUDO SIN BRAZOS	708.76
5111000086-142	SILLA DE VISITA USO RUDO SIN BRAZOS	708.76
5111000086-143	SILLA DE VISITA USO RUDO SIN BRAZOS	708.76
5111000086-144	SILLA DE VISITA USO RUDO SIN BRAZOS	708.76
5111000086-145	SILLA DE VISITA USO RUDO SIN BRAZOS	708.76
5111000086-146	SILLA DE VISITA USO RUDO SIN BRAZOS	708.76
5111000086-147	SILLA DE VISITA USO RUDO SIN BRAZOS	708.76
5111000086-148	SILLA DE VISITA USO RUDO SIN BRAZOS	708.76
5111000086-149	SILLA DE VISITA USO RUDO SIN BRAZOS	708.76
5111000086-150	SILLA DE VISITA USO RUDO SIN BRAZOS	708.76
5111000086-151	SILLA DE VISITA USO RUDO SIN BRAZOS	708.76
5111000086-152	SILLA DE VISITA USO RUDO SIN BRAZOS	708.76
5111000086-153	SILLA DE VISITA USO RUDO SIN BRAZOS	708.76
5111000086-154	SILLA DE VISITA USO RUDO SIN BRAZOS	708.76
5111000086-155	SILLA DE VISITA USO RUDO SIN BRAZOS	708.76
5111000086-156	SILLA DE VISITA USO RUDO SIN BRAZOS	708.76
5111000086-157	SILLA DE VISITA USO RUDO SIN BRAZOS	708.76
5111000086-158	SILLA DE VISITA USO RUDO SIN BRAZOS	708.76
5111000086-159	SILLA DE VISITA USO RUDO SIN BRAZOS	708.76



Ente Público: INSTITUTO DE CAPACITACIÓN PARA EL TRABAJO DEL ESTADO DE YUCATÁN
Relación de bienes que componen su Patrimonio
Cuenta Pública 2023
(Cifras en Pesos)

Código	Descripción del Bien	Valor en libros
5111000086-160	SILLA DE VISITA USO RUDO SIN BRAZOS	708.76
5111000086-161	SILLA DE VISITA USO RUDO SIN BRAZOS	708.76
5111000086-162	SILLA DE VISITA USO RUDO SIN BRAZOS	708.76
5111000086-163	SILLA DE VISITA USO RUDO SIN BRAZOS	708.76
5111000086-164	SILLA DE VISITA USO RUDO SIN BRAZOS	708.76
5111000086-165	SILLA DE VISITA USO RUDO SIN BRAZOS	708.76
5111000086-166	SILLA DE VISITA USO RUDO SIN BRAZOS	708.76
5111000086-167	SILLA DE VISITA USO RUDO SIN BRAZOS	708.76
5111000086-168	SILLA DE VISITA USO RUDO SIN BRAZOS	708.76
5111000086-169	SILLA DE VISITA USO RUDO SIN BRAZOS	708.76
5111000086-170	SILLA DE VISITA USO RUDO SIN BRAZOS	708.76
5111000086-171	SILLA DE VISITA USO RUDO SIN BRAZOS	708.76
5111000086-172	SILLA DE VISITA USO RUDO SIN BRAZOS	708.76
5111000086-173	SILLA DE VISITA USO RUDO SIN BRAZOS	708.76
5111000086-174	SILLA DE VISITA USO RUDO SIN BRAZOS	708.76
5111000086-175	SILLA DE VISITA USO RUDO SIN BRAZOS	708.76
5111000086-176	SILLA DE VISITA USO RUDO SIN BRAZOS	708.76
5111000086-177	SILLA DE VISITA USO RUDO SIN BRAZOS	708.76
5111000086-178	SILLA DE VISITA USO RUDO SIN BRAZOS	708.76
5111000086-179	SILLA DE VISITA USO RUDO SIN BRAZOS	708.76
5111000086-180	SILLA DE VISITA USO RUDO SIN BRAZOS	708.76
5111000086-181	SILLA DE VISITA USO RUDO SIN BRAZOS	708.76
5111000086-182	SILLA DE VISITA USO RUDO SIN BRAZOS	708.76
5111000086-183	SILLA DE VISITA USO RUDO SIN BRAZOS	708.76
5111000086-184	SILLA DE VISITA USO RUDO SIN BRAZOS	708.76
5111000086-185	SILLA DE VISITA USO RUDO SIN BRAZOS	708.76
5111000086-186	SILLA DE VISITA USO RUDO SIN BRAZOS	708.76
5111000086-187	SILLA DE VISITA USO RUDO SIN BRAZOS	708.76
5111000086-188	SILLA DE VISITA USO RUDO SIN BRAZOS	708.76
5111000086-189	SILLA DE VISITA USO RUDO SIN BRAZOS	708.76
5111000086-190	SILLA DE VISITA USO RUDO SIN BRAZOS	708.76
5111000086-191	SILLA DE VISITA USO RUDO SIN BRAZOS	708.76
5111000086-192	SILLA DE VISITA USO RUDO SIN BRAZOS	708.76
5111000086-193	SILLA DE VISITA USO RUDO SIN BRAZOS	708.76



Ente Público: INSTITUTO DE CAPACITACIÓN PARA EL TRABAJO DEL ESTADO DE YUCATÁN
Relación de bienes que componen su Patrimonio
Cuenta Pública 2023
(Cifras en Pesos)

Código	Descripción del Bien	Valor en libros
5111000086-194	SILLA DE VISITA USO RUDO SIN BRAZOS	708.76
5111000086-195	SILLA DE VISITA USO RUDO SIN BRAZOS	708.76
5111000086-196	SILLA DE VISITA USO RUDO SIN BRAZOS	708.76
5111000086-197	SILLA DE VISITA USO RUDO SIN BRAZOS	708.76
5111000086-198	SILLA DE VISITA USO RUDO SIN BRAZOS	708.76
5111000086-199	SILLA DE VISITA USO RUDO SIN BRAZOS	708.76
5111000086-200	SILLA DE VISITA USO RUDO SIN BRAZOS	708.76
5111000086-28	SILLA DE VISITA USO RUDO SIN BRAZOS	708.76
5111000086-29	SILLA DE VISITA USO RUDO SIN BRAZOS	708.76
5111000086-30	SILLA DE VISITA USO RUDO SIN BRAZOS	708.76
5111000086-31	SILLA DE VISITA USO RUDO SIN BRAZOS	708.76
5111000086-32	SILLA DE VISITA USO RUDO SIN BRAZOS	708.76
5111000086-33	SILLA DE VISITA USO RUDO SIN BRAZOS	708.76
5111000086-34	SILLA DE VISITA USO RUDO SIN BRAZOS	708.76
5111000086-35	SILLA DE VISITA USO RUDO SIN BRAZOS	708.76
5111000086-36	SILLA DE VISITA USO RUDO SIN BRAZOS	708.76
5111000086-37	SILLA DE VISITA USO RUDO SIN BRAZOS	708.76
5111000086-38	SILLA DE VISITA USO RUDO SIN BRAZOS	708.76
5111000086-39	SILLA DE VISITA USO RUDO SIN BRAZOS	708.76
5111000086-40	SILLA DE VISITA USO RUDO SIN BRAZOS	708.76
5111000086-41	SILLA DE VISITA USO RUDO SIN BRAZOS	708.76
5111000086-42	SILLA DE VISITA USO RUDO SIN BRAZOS	708.76
5111000086-43	SILLA DE VISITA USO RUDO SIN BRAZOS	708.76
5111000086-44	SILLA DE VISITA USO RUDO SIN BRAZOS	708.76
5111000086-45	SILLA DE VISITA USO RUDO SIN BRAZOS	708.76
5111000086-46	SILLA DE VISITA USO RUDO SIN BRAZOS	708.76
5111000086-47	SILLA DE VISITA USO RUDO SIN BRAZOS	708.76
5111000086-48	SILLA DE VISITA USO RUDO SIN BRAZOS	708.76
5111000086-49	SILLA DE VISITA USO RUDO SIN BRAZOS	708.76
5111000086-50	SILLA DE VISITA USO RUDO SIN BRAZOS	708.76
5111000086-51	SILLA DE VISITA USO RUDO SIN BRAZOS	708.76
5111000086-52	SILLA DE VISITA USO RUDO SIN BRAZOS	708.76
5111000086-53	SILLA DE VISITA USO RUDO SIN BRAZOS	708.76
5111000086-54	SILLA DE VISITA USO RUDO SIN BRAZOS	708.76
5111000086-55	SILLA DE VISITA USO RUDO SIN BRAZOS	708.76



Ente Público: INSTITUTO DE CAPACITACIÓN PARA EL TRABAJO DEL ESTADO DE YUCATÁN
Relación de bienes que componen su Patrimonio
Cuenta Pública 2023
(Cifras en Pesos)

Código	Descripción del Bien	Valor en libros
5111000086-56	SILLA DE VISITA USO RUDO SIN BRAZOS	708.76
5111000086-57	SILLA DE VISITA USO RUDO SIN BRAZOS	708.76
5111000086-58	SILLA DE VISITA USO RUDO SIN BRAZOS	708.76
5111000086-59	SILLA DE VISITA USO RUDO SIN BRAZOS	708.76
5111000086-60	SILLA DE VISITA USO RUDO SIN BRAZOS	708.76
5111000086-61	SILLA DE VISITA USO RUDO SIN BRAZOS	708.76
5111000086-62	SILLA DE VISITA USO RUDO SIN BRAZOS	708.76
5111000086-63	SILLA DE VISITA USO RUDO SIN BRAZOS	708.76
5111000086-64	SILLA DE VISITA USO RUDO SIN BRAZOS	708.76
5111000086-65	SILLA DE VISITA USO RUDO SIN BRAZOS	708.76
5111000086-66	SILLA DE VISITA USO RUDO SIN BRAZOS	708.76
5111000086-67	SILLA DE VISITA USO RUDO SIN BRAZOS	708.76
5111000086-68	SILLA DE VISITA USO RUDO SIN BRAZOS	708.76
5111000086-69	SILLA DE VISITA USO RUDO SIN BRAZOS	708.76
5111000086-70	SILLA DE VISITA USO RUDO SIN BRAZOS	708.76
5111000086-71	SILLA DE VISITA USO RUDO SIN BRAZOS	708.76
5111000086-72	SILLA DE VISITA USO RUDO SIN BRAZOS	708.76
5111000086-73	SILLA DE VISITA USO RUDO SIN BRAZOS	708.76
5111000086-74	SILLA DE VISITA USO RUDO SIN BRAZOS	708.76
5111000086-75	SILLA DE VISITA USO RUDO SIN BRAZOS	708.76
5111000086-76	SILLA DE VISITA USO RUDO SIN BRAZOS	708.76
5111000086-77	SILLA DE VISITA USO RUDO SIN BRAZOS	708.76
5111000086-78	SILLA DE VISITA USO RUDO SIN BRAZOS	708.76
5111000086-79	SILLA DE VISITA USO RUDO SIN BRAZOS	708.76
5111000086-80	SILLA DE VISITA USO RUDO SIN BRAZOS	708.76
5111000086-81	SILLA DE VISITA USO RUDO SIN BRAZOS	708.76
5111000086-82	SILLA DE VISITA USO RUDO SIN BRAZOS	708.76
5111000086-83	SILLA DE VISITA USO RUDO SIN BRAZOS	708.76
5111000086-84	SILLA DE VISITA USO RUDO SIN BRAZOS	708.76
5111000086-85	SILLA DE VISITA USO RUDO SIN BRAZOS	708.76
5111000086-86	SILLA DE VISITA USO RUDO SIN BRAZOS	708.76
5111000086-89	SILLA DE VISITA USO RUDO SIN BRAZOS	708.76
5111000086-88	SILLA DE VISITA USO RUDO SIN BRAZOS	708.76
5111000086-89	SILLA DE VISITA USO RUDO SIN BRAZOS	708.76
5111000086-90	SILLA DE VISITA USO RUDO SIN BRAZOS	708.76
5111000086-91	SILLA DE VISITA USO RUDO SIN BRAZOS	708.76
5111000086-92	SILLA DE VISITA USO RUDO SIN BRAZOS	708.76
5111000086-93	SILLA DE VISITA USO RUDO SIN BRAZOS	708.76



Ente Público: INSTITUTO DE CAPACITACIÓN PARA EL TRABAJO DEL ESTADO DE YUCATÁN
Relación de bienes que componen su Patrimonio
Cuenta Pública 2023
(Cifras en Pesos)

Código	Descripción del Bien	Valor en libros
5111000086-94	SILLA DE VISITA USO RUDO SIN BRAZOS	708.76
5111000086-95	SILLA DE VISITA USO RUDO SIN BRAZOS	708.76
5111000086-96	SILLA DE VISITA USO RUDO SIN BRAZOS	708.76
5111000086-97	SILLA DE VISITA USO RUDO SIN BRAZOS	708.76
5111000086-98	SILLA DE VISITA USO RUDO SIN BRAZOS	708.76
5111000086-99	SILLA DE VISITA USO RUDO SIN BRAZOS	708.76
5111000086-25	SILLA GIRATORIA COLOR NEGRO	799.00
5111000086-26	SILLA GIRATORIA COLOR NEGRO	799.00
5111000086-121	SILLA DE VISITA USO RUDO SIN BRAZOS	708.76
5111000086-22	SILLA EJECUTIVA	1,349.00
5111000086-122	SILLA DE VISITA USO RUDO SIN BRAZOS	708.76
5111000086-123	SILLA DE VISITA USO RUDO SIN BRAZOS	708.76
5111000086-124	SILLA DE VISITA USO RUDO SIN BRAZOS	708.76
5111000086-125	SILLA DE VISITA USO RUDO SIN BRAZOS	708.76
5151000058-1	Terminal Biostation Inalámbrica wi-fi, con lector de huella	217,023.75
5191000189-1	Lavacabezas intregado	14,107.00
5111000098-2	Silla para corte marbella	5,945.00
5111000098-3	Silla para corte marbella	5,945.00
5111000101-1	Cama para masaje color negro pegable marca Exerpectic Tahoe	4,738.60
5111000101-2	Cama para masaje color negro pegable marca Exerpectic Tahoe	4,408.00
5191000192-1	Esterilizador Rayos UV	4,408.00
5151000034-1	Control de asistencia simple z	4,321.00
5191000186-1	Sillón para pedicure color gris mod. Bugatti	3,555.18
5111000098-1	Sillón para pedicure color gris mod. Bugatti (respaldo alto)	3,524.86
5191000007-1	Aspiradora Truper	3,524.86
5151000097-1	SWITCH NO ADMINISTRABLE CISCO	4,338.00
5191000188-1	SILLA PARA MESA DE MANICURE	2,532.00
5191000188-2	SILLA PARA MESA DE MANICURE	2,532.00
5191000188-3	SILLA PARA MESA DE MANICURE	2,532.00
5191000152-1	REFRIGERADOR MABE COLOR GRIS	7,999.00
5111000101-4	CAMA DE MASAJE PEGABLE COLOR CREMA MASTER	2,899.00
5191000189-2	LAVACABEZAS INTREGADO	14,107.00
5111000101-5	CAMA DE MASAJE BLANCA	3,800.00
5111000101-6	CAMA PARA MASAJE COLOR NEGRO PEGABLE MARCA EXERPECTIC TAHOE	2,899.00
5111000101-7	CAMA PARA MASAJE AZUL PEGABLE MARCA EXERPECTIC TAHOE	2,899.00
5111000101-8	CAMA PARA MASAJE AZUL PEGABLE MARCA EXERPECTIC TAHOE	2,899.00
5111000101-9	CAMA PARA MASAJE AZUL PEGABLE MARCA EXERPECTIC TAHOE	2,899.00
5211000060-1	Pantalla Interactiva redleaf	115,420.00



Ente Público: INSTITUTO DE CAPACITACIÓN PARA EL TRABAJO DEL ESTADO DE YUCATÁN
 Relación de bienes que componen su Patrimonio
 Cuenta Pública 2023
 (Cifras en Pesos)

Código	Descripción del Bien	Valor en libros
5151000044-2	Makerbot Replicador+3D Printer	73,660.00
5211000074-2	Proyector "BENO" MS52	11,347.21
5211000074-4	Proyector "BENO" MS52	11,347.21
5211000074-5	Proyector "BENO" MS52	11,347.21
5211000039-1	Bafle Activo de 15" QFX Amplificada	8,785.17
5111000102-1	Máquina de alta frecuencia	8,352.00
5211000039-2	Ultimate THX Aurround Sound equipo sonido	6,398.26
5211000092-1	SISTEMA DE MICROFONO MASTER INALAMBICO	1,590.00
5641000001-1	Aire acondicionado 24000 BTU inverter gree	21,263.99
5641000001-6	Aire acondicionado gree 24000 solo frío	17,816.00
5641000001-7	Aire acondicionado gree 24000 solo frío	17,816.00
5641000001-8	Aire acondicionado gree 24000 solo frío	17,816.00
5641000001-10	Aire acondicionado gree 24000 solo frío	17,816.00
5641000001-11	Aire acondicionado gree 24000 solo frío	17,816.00
5641000001-12	Aire acondicionado gree 24000 solo frío	17,816.00
5641000001-13	Aire acondicionado gree 24000 solo frío	17,816.00
5641000001-14	Aire acondicionado gree 24000 solo frío	17,816.00
5641000001-15	Aire acondicionado gree 24000 solo frío	17,816.00
5641000001-16	Aire acondicionado gree 24000 solo frío	17,816.00
5641000001-19	Aire acondicionado mini split freyven	16,472.00
5641000001-3	Aire acondicionado 12000 BTU inverter gree	14,735.00
5641000001-4	Aire acondicionado 12000 BTU inverter gree	14,735.00
5641000001-17	Aire acondicionado 12000 BTU inverter gree	14,735.00
5641000001-18	Aire acondicionado samsung mini split inverter 12000 BTU	10,660.40
5641000001-20	AIRE ACONDICIONADO 12000 BTU INVERTER GREE	14,735.00
5641000001-21	AIRE ACONDICIONADO Z MARTECH	7,849.00
5231000010-2	Camara Interactiva VICOTECH	6,391.60
5231000010-3	Camara Interactiva VICOTECH	6,391.60
5231000010-5	Camara Interactiva VICOTECH	6,391.60
5231000010-6	Camara Interactiva VICOTECH	6,391.60
Total		2,768,568.27

Bajo protesta de decir verdad declaramos que los Estados Financieros y sus Notas son razonablemente correctos y son responsabilidad del emisor.



Ente Público: INSTITUTO DE CAPACITACIÓN PARA EL TRABAJO DEL ESTADO DE YUCATÁN
Relación de bienes que componen su Patrimonio
Cuenta Pública 2023
(Cifras en Pesos)

Código	Descripción del Bien	Valor en libros
0302011001-1	EDIFICIOS NO HABITACIONALES	5,631,330.16
TOTAL		5,631,330.16

Bajo protesta de decir verdad declaramos que los Estados Financieros y sus Notas son razonablemente correctos y son responsabilidad del emisor.



Ente Público: INSTITUTO DE CAPACITACIÓN PARA EL TRABAJO DEL ESTADO DE YUCATÁN
Relación de Cuentas Bancarias Productivas Específicas
Al 31 de marzo de 2023

Fondo, Programa o Convenio	Datos de la Cuenta Bancaria	
	Institución Bancaria	Número de Cuenta
FONDO CONCENTRADORA	BBVA BANCOMER S.A	112828847
INGRESO PROPIOS	BBVA BANCOMER S.A	112867176
FONDO ESTATAL 2022	BBVA BANCOMER S.A	118181934
FONDO ESTATAL 2022	BBVA BANCOMER S.A	118181977
FONDO ESTATAL 2023	BBVA BANCOMER S.A	119639527
FONDO FEDERAL 2023	BBVA BANCOMER S.A	119715371
FONDO FEDERAL 2022	BBVA BANCOMER S.A	118182019

Bajo protesta de decir verdad declaramos que los Estados Financieros y sus Notas son razonablemente correctos y son responsabilidad del emisor.



Relación de Esquemas Bursátiles y de Coberturas Financieras

Al 31 de marzo de 2023

(Cifras en Pesos)

Ente Público: INSTITUTO DE CAPACITACIÓN PARA EL TRABAJO DEL ESTADO DE YUCATÁN

SIN INFORMACIÓN QUE REVELAR

Bajo protesta de decir verdad declaramos que los Estados Financieros y sus Notas son razonablemente correctos y son responsabilidad del emisor.



ENTE PÚBLICO: INSTITUTO DE CAPACITACIÓN PARA EL TRABAJO DEL ESTADO DE YUCATÁN
Estado de Situación Financiera Detallado - LDF
Al 31 de marzo de 2023 y al 31 de diciembre de 2022
(PESOS)

Concepto (c)	2023	31 de diciembre de 2022 (e)	Concepto (c)	2023	31 de diciembre de 2022 (e)
ACTIVO			PASIVO		
Activo Circulante			Pasivo Circulante		
a. Efectivo y Equivalentes (a=a1+a2+a3+a4+a5+a6+a7)	\$1,863,530.79	\$2,087,253.58	a. Cuentas por Pagar a Corto Plazo (a=a1+a2+a3+a4+a5+a6+a7+a8+a9)	\$100,587.11	\$360,897.46
a1) Efectivo	\$0.00	\$0.00	a1) Servicios Personales por Pagar a Corto Plazo	\$0.00	\$28,671.29
a2) Bancos/Tesorería	\$1,863,530.79	\$2,087,253.58	a2) Proveedores por Pagar a Corto Plazo	\$0.00	\$0.00
a3) Bancos/Dependencias y Otros	\$0.00	\$0.00	a3) Contratistas por Obras Públicas por Pagar a Corto Plazo	\$0.00	\$0.00
a4) Inversiones Temporales (Hasta 3 meses)	\$0.00	\$0.00	a4) Participaciones y Aportaciones por Pagar a Corto Plazo	\$0.00	\$0.00
a5) Fondos con Afectación Específica	\$0.00	\$0.00	a5) Transferencias Otorgadas por Pagar a Corto Plazo	\$0.00	\$0.00
a6) Depósitos de Fondos de Terceros en Garantía y/o Administración	\$0.00	\$0.00	a6) Intereses, Comisiones y Otros Gastos de la Deuda Pública por Pagar a Corto Plazo	\$0.00	\$0.00
a7) Otros Efectivos y Equivalentes	\$0.00	\$0.00	a7) Retenciones y Contribuciones por Pagar a Corto Plazo	\$100,587.11	\$332,226.17
b. Derechos a Recibir Efectivo o Equivalentes (b=b1+b2+b3+b4+b5+b6+b7)	\$0.00	\$0.00	a8) Devoluciones de la Ley de Ingresos por Pagar a Corto Plazo	\$0.00	\$0.00
b1) Inversiones Financieras de Corto Plazo	\$0.00	\$0.00	a9) Otras Cuentas por Pagar a Corto Plazo	\$0.00	\$0.00
b2) Cuentas por Cobrar a Corto Plazo	\$0.00	\$0.00	b. Documentos por Pagar a Corto Plazo (b=b1+b2+b3)	\$0.00	\$0.00
b3) Deudores Diversos por Cobrar a Corto Plazo	\$0.00	\$0.00	b1) Documentos Comerciales por Pagar a Corto Plazo	\$0.00	\$0.00
b4) Ingresos por Recuperar a Corto Plazo	\$0.00	\$0.00	b2) Documentos con Contratistas por Obras Públicas por Pagar a Corto Plazo	\$0.00	\$0.00
b5) Deudores por Anticipos de la Tesorería a Corto Plazo	\$0.00	\$0.00	b3) Otros Documentos por Pagar a Corto Plazo	\$0.00	\$0.00
b6) Préstamos Otorgados a Corto Plazo	\$0.00	\$0.00	c. Porción a Corto Plazo de la Deuda Pública a Largo Plazo (c=c1+c2)	\$0.00	\$0.00
b7) Otros Derechos a Recibir Efectivo o Equivalentes a Corto Plazo	\$0.00	\$0.00	c1) Porción a Corto Plazo de la Deuda Pública	\$0.00	\$0.00
c. Derechos a Recibir Bienes o Servicios (c=c1+c2+c3+c4+c5)	\$0.00	\$0.00	c2) Porción a Corto Plazo de Arrendamiento Financiero	\$0.00	\$0.00
c1) Anticipo a Proveedores por Adquisición de Bienes y Prestación de Servicios a Corto Plazo	\$0.00	\$0.00	d. Títulos y Valores a Corto Plazo	\$0.00	\$0.00
c2) Anticipo a Proveedores por Adquisición de Bienes Inmuebles y Muebles a Corto Plazo	\$0.00	\$0.00	e. Pasivos Diferidos a Corto Plazo (e=e1+e2+e3)	\$0.00	\$0.00
c3) Anticipo a Proveedores por Adquisición de Bienes Intangibles a Corto Plazo	\$0.00	\$0.00	e1) Ingresos Cobrados por Adelantado a Corto Plazo	\$0.00	\$0.00
c4) Anticipo a Contratistas por Obras Públicas a Corto Plazo	\$0.00	\$0.00	e2) Intereses Cobrados por Adelantado a Corto Plazo	\$0.00	\$0.00
c5) Otros Derechos a Recibir Bienes o Servicios a Corto Plazo	\$0.00	\$0.00	e3) Otros Pasivos Diferidos a Corto Plazo	\$0.00	\$0.00
d. Inventarios (d=d1+d2+d3+d4+d5)	\$0.00	\$0.00	f. Fondos y Bienes de Terceros en Garantía y/o Administración a Corto Plazo (f=f1+f2+f3+f4+f5+f6)	\$0.00	\$0.00
d1) Inventario de Mercancías para Venta	\$0.00	\$0.00	f1) Fondos en Garantía a Corto Plazo	\$0.00	\$0.00
d2) Inventario de Mercancías Terminadas	\$0.00	\$0.00	f2) Fondos en Administración a Corto Plazo	\$0.00	\$0.00
d3) Inventario de Mercancías en Proceso de Elaboración	\$0.00	\$0.00	f3) Fondos Contingentes a Corto Plazo	\$0.00	\$0.00
d4) Inventario de Materias Primas, Materiales y Suministros para Producción	\$0.00	\$0.00	f4) Fondos de Fideicomisos, Mandatos y Contratos Análogos a Corto Plazo	\$0.00	\$0.00
d5) Bienes en Tránsito	\$0.00	\$0.00	f5) Otros Fondos de Terceros en Garantía y/o Administración a Corto Plazo	\$0.00	\$0.00
e. Almacenes	\$0.00	\$0.00	f6) Valores y Bienes en Garantía a Corto Plazo	\$0.00	\$0.00
f. Estimación por Pérdida o Deterioro de Activos Circulantes (f=f1+f2)	\$0.00	\$0.00	g. Provisiones a Corto Plazo (g=g1+g2+g3)	\$0.00	\$0.00
f1) Estimaciones para Cuentas Incobrables por Derechos a Recibir Efectivo o Equivalentes	\$0.00	\$0.00	g1) Provisión para Demandas y Juicios a Corto Plazo	\$0.00	\$0.00
f2) Estimación por Deterioro de Inventarios	\$0.00	\$0.00	g2) Provisión para Contingencias a Corto Plazo	\$0.00	\$0.00
g. Otros Activos Circulantes (g=g1+g2+g3+g4)	\$0.00	\$0.00	g3) Otras Provisiones a Corto Plazo	\$0.00	\$0.00
g1) Valores en Garantía	\$0.00	\$0.00	h. Otros Pasivos a Corto Plazo (h=h1+h2+h3)	\$0.00	\$0.00
g2) Bienes en Garantía (excluye depósitos de fondos)	\$0.00	\$0.00	h1) Ingresos por Clasificar	\$0.00	\$0.00
g3) Bienes Derivados de Embargos, Decomisos, Aseguramientos y Dación en Pago	\$0.00	\$0.00	h2) Recaudación por Participar	\$0.00	\$0.00
g4) Adquisición con Fondos de Terceros	\$0.00	\$0.00	h3) Otros Pasivos Circulantes	\$0.00	\$0.00
IA. Total de Activos Circulantes (IA = a + b + c + d + e + f + g)	\$1,863,530.79	\$2,087,253.58	IIA. Total de Pasivos Circulantes (IIA = a + b + c + d + e + f + g + h)	\$100,587.11	\$360,897.46
Activo No Circulante			Pasivo No Circulante		



ENTE PÚBLICO: INSTITUTO DE CAPACITACIÓN PARA EL TRABAJO DEL ESTADO DE YUCATÁN
Estado de Situación Financiera Detallado - LDF
Al 31 de marzo de 2023 y al 31 de diciembre de 2022
(PESOS)

Concepto (c)	2023	31 de diciembre de 2022 (e)	Concepto (c)	2023	31 de diciembre de 2022 (e)
a. Inversiones Financieras a Largo Plazo	\$0.00	\$0.00	a. Cuentas por Pagar a Largo Plazo	\$0.00	\$0.00
b. Derechos a Recibir Efectivo o Equivalentes a Largo Plazo	\$0.00	\$0.00	b. Documentos por Pagar a Largo Plazo	\$0.00	\$0.00
c. Bienes Inmuebles, Infraestructura y Construcciones en Proceso	\$6,539,609.22	\$6,539,609.22	c. Deuda Pública a Largo Plazo	\$0.00	\$0.00
d. Bienes Muebles	\$2,768,568.27	\$2,768,568.27	d. Pasivos Diferidos a Largo Plazo	\$0.00	\$0.00
e. Activos Intangibles	\$0.00	\$0.00	e. Fondos y Bienes de Terceros en Garantía y/o en Administración a Largo Plazo	\$0.00	\$0.00
f. Depreciación, Deterioro y Amortización Acumulada de Bienes	-\$3,340,537.59	-\$3,282,669.81	f. Provisiones a Largo Plazo	\$0.00	\$0.00
g. Activos Diferidos	\$0.00	\$0.00	II.B. Total de Pasivos No Circulantes (II B = a + b + c + d + e + f)	\$0.00	\$0.00
h. Estimación por Pérdida o Deterioro de Activos no Circulantes	\$0.00	\$0.00	II. Total del Pasivo (II = IIA + IIB)	\$100,587.11	\$360,897.46
i. Otros Activos no Circulantes	\$0.00	\$0.00	HACIENDA PÚBLICA/PATRIMONIO	\$0.00	\$0.00
II.B. Total de Activos No Circulantes (II B = a + b + c + d + e + f + g + h + i)	\$5,967,639.90	\$6,025,507.68	IIIA. Hacienda Pública/Patrimonio Contribuido (IIIA = a + b + c)	\$5,234,457.78	\$5,234,457.78
I. Total del Activo (I = IA + IB)	\$7,831,170.69	\$8,112,761.26	a. Aportaciones	\$18,974.16	\$18,974.16
			b. Donaciones de Capital	\$5,215,483.62	\$5,215,483.62
			c. Actualización de la Hacienda Pública/Patrimonio	\$0.00	\$0.00
			IIIB. Hacienda Pública/Patrimonio Generado (IIIB = a + b + c + d + e)	\$2,496,125.80	\$2,517,406.02
			a. Resultados del Ejercicio (Ahorro/ Desahorro)	-\$21,281.43	\$538,874.47
			b. Resultados de Ejercicios Anteriores	\$2,880,326.01	\$2,341,450.33
			c. Revalúos	\$0.00	\$0.00
			d. Reservas	\$0.00	\$0.00
			e. Rectificaciones de Resultados de Ejercicios Anteriores	-\$362,918.78	-\$362,918.78
			IIIC. Exceso o Insuficiencia en la Actualización de la Hacienda Pública/Patrimonio (III)	\$0.00	\$0.00
			a. Resultado por Posición Monetaria	\$0.00	\$0.00
			b. Resultado por Tenencia de Activos no Monetarios	\$0.00	\$0.00
			III. Total Hacienda Pública/Patrimonio (III = IIIA + IIIB + IIIC)	\$7,730,583.58	\$7,751,863.80
			IV. Total del Pasivo y Hacienda Pública/Patrimonio (IV = II + III)	\$7,831,170.69	\$8,112,761.26

Bajo protesta de decir verdad declaramos que los Estados Financieros y sus Notas son razonablemente correctos y son responsabilidad del emisor.



ENTE PÚBLICO: INSTITUTO DE CAPACITACIÓN PARA EL TRABAJO DEL ESTADO DE YUCATÁN
Informe Analítico de la Deuda Pública y Otros Pasivos - LDF
Del 1 de enero al 31 de marzo de 2023
(PESOS)

Denominación de la Deuda Pública y Otros Pasivos	Saldo	Disposiciones del Periodo (e)	Amortizaciones del Periodo (f)	Revaluaciones, Reclasificaciones y Otros Ajustes (g)	Saldo Final del Periodo (h)	Pago de Intereses del Periodo (i)	Pago de Comisiones y demás costos asociados durante el Periodo (j)
	31 de diciembre de 2022 (d)				h=d+e-f+g		
1. Deuda Pública (1=A+B)	\$0.00	\$0.00	\$0.00	\$0.00	\$0.00	\$0.00	\$0.00
A. Corto Plazo (A=a1+a2+a3)	\$0.00	\$0.00	\$0.00	\$0.00	\$0.00	\$0.00	\$0.00
a1) Instituciones de Crédito	\$0.00	\$0.00	\$0.00	\$0.00	\$0.00	\$0.00	\$0.00
a2) Títulos y Valores	\$0.00	\$0.00	\$0.00	\$0.00	\$0.00	\$0.00	\$0.00
a3) Arrendamientos Financieros	\$0.00	\$0.00	\$0.00	\$0.00	\$0.00	\$0.00	\$0.00
B. Largo Plazo (B=b1+b2+b3)	\$0.00	\$0.00	\$0.00	\$0.00	\$0.00	\$0.00	\$0.00
b1) Instituciones de Crédito	\$0.00	\$0.00	\$0.00	\$0.00	\$0.00	\$0.00	\$0.00
b2) Títulos y Valores	\$0.00	\$0.00	\$0.00	\$0.00	\$0.00	\$0.00	\$0.00
b3) Arrendamientos Financieros	\$0.00	\$0.00	\$0.00	\$0.00	\$0.00	\$0.00	\$0.00
2. Otros Pasivos	\$360,897.46	\$0.00	\$0.00	\$0.00	\$100,587.11	\$0.00	\$0.00
3. Total de la Deuda Pública y Otros Pasivos (3=1+2)	\$360,897.46	\$0.00	\$0.00	\$0.00	\$100,587.11	\$0.00	\$0.00
4. Deuda Contingente 1 (informativo)	\$0.00	\$0.00	\$0.00	\$0.00	\$0.00	\$0.00	\$0.00
A. Deuda Contingente 1	\$0.00	\$0.00	\$0.00	\$0.00	\$0.00	\$0.00	\$0.00
B. Deuda Contingente 2	\$0.00	\$0.00	\$0.00	\$0.00	\$0.00	\$0.00	\$0.00
C. Deuda Contingente XX	\$0.00	\$0.00	\$0.00	\$0.00	\$0.00	\$0.00	\$0.00
5. Valor de Instrumentos Bono Cupón Cero 2 (Informativo)	\$0.00	\$0.00	\$0.00	\$0.00	\$0.00	\$0.00	\$0.00
A. Instrumento Bono Cupón Cero 1	\$0.00	\$0.00	\$0.00	\$0.00	\$0.00	\$0.00	\$0.00
B. Instrumento Bono Cupón Cero 2	\$0.00	\$0.00	\$0.00	\$0.00	\$0.00	\$0.00	\$0.00
C. Instrumento Bono Cupón Cero XX	\$0.00	\$0.00	\$0.00	\$0.00	\$0.00	\$0.00	\$0.00

Obligaciones a Corto Plazo (k)	Monto Contratado (l)	Plazo Pactado (m)	Tasa de Interés (n)	Comisiones y Costos Relacionados (o)	Tasa Efectiva (p)
6. Obligaciones a Corto Plazo (Informativo)	\$0.00	0	0	\$0.00	\$0.00
A. Crédito 1	\$0.00	0	0	\$0.00	\$0.00
B. Crédito 2	\$0.00	0	0	\$0.00	\$0.00
C. Crédito 3	\$0.00	0	0	\$0.00	\$0.00
D. Crédito 4	\$0.00	0	0	\$0.00	\$0.00

Bajo protesta de decir verdad declaramos que los Estados Financieros y sus Notas son razonablemente correctos y son responsabilidad del emisor.



ENTE PÚBLICO: INSTITUTO DE CAPACITACIÓN PARA EL TRABAJO DEL ESTADO DE YUCATÁN
 Informe Analítico de Obligaciones Diferentes de Financiamientos - LDF
 Del 1 de enero al 31 de marzo de 2023
 (PESOS)

Denominación de las Obligaciones Diferentes de Financiamiento (c)	Fecha del Contrato (d)	Fecha de inicio de operación del proyecto (e)	Fecha de vencimiento (f)	Monto de la inversión pactado (g)	Plazo pactado (h)	Monto promedio mensual del pago de la contraprestación (i)	Monto promedio mensual del pago de la contraprestación correspondiente al pago de inversión (j)	Monto pagado de la inversión al 31 DE DICIEMBRE DE 2022 (k)	Monto pagado de la inversión actualizado al 31 DE DICIEMBRE DE 2022 (l)	Saldo pendiente por pagar de la inversión al 31 DE DICIEMBRE DE 2022 (m = g ? l)
A. Asociaciones Público Privadas (APP's)										
(A=a+b+c+d)				0	0	0	0	0	0	0
a) APP 1				0	0	0	0	0	0	0
b) APP 2				0	0	0	0	0	0	0
c) APP 3				0	0	0	0	0	0	0
d) APP XX				0	0	0	0	0	0	0
B. Otros Instrumentos (B=a+b+c+d)				0	0	0	0	0	0	0
a) Otro Instrumento 1				0	0	0	0	0	0	0
b) Otro Instrumento 2				0	0	0	0	0	0	0
c) Otro Instrumento 3				0	0	0	0	0	0	0
d) Otro Instrumento XX				0	0	0	0	0	0	0
C. Total de Obligaciones Diferentes de Financiamiento (C=A+B)				0	0	0	0	0	0	0

Bajo protesta de decir verdad declaramos que los Estados Financieros y sus Notas son razonablemente correctos y son responsabilidad del emisor.



ENTE PÚBLICO: INSTITUTO DE CAPACITACIÓN PARA EL TRABAJO DEL ESTADO DE YUCATÁN
Balance Presupuestario - LDF
Del 1 de enero al 31 de marzo de 2023
(PESOS)

Concepto (c)	Estimado/ Aprobado(d)	Devengado	Recaudado/ Pagado
A. Ingresos Totales (A = A1+A2+A3)	\$10,899,485.00	\$2,509,949.16	\$2,509,949.16
A1. Ingresos de Libre Disposición	\$4,324,539.00	\$1,294,855.56	\$1,294,855.56
A2. Transferencias Federales Etiquetadas	\$6,574,946.00	\$1,215,093.60	\$1,215,093.60
A3. Financiamiento Neto	\$0.00	\$0.00	\$0.00
B. Egresos Presupuestarios (B = B1+B2)	\$10,899,485.00	\$2,473,359.70	\$2,473,359.70
B1. Gasto No Etiquetado (sin incluir Amortización de la Deuda Pública)	\$4,324,539.00	\$1,113,926.04	\$1,113,926.04
B2. Gasto Etiquetado (sin incluir Amortización de la Deuda Pública)	\$6,574,946.00	\$1,359,433.66	\$1,359,433.66
C. Remanentes del Ejercicio Anterior (C = C1 + C2)	\$0.00	\$795,283.24	\$795,283.24
C1. Remanentes de Ingresos de Libre Disposición aplicados en el periodo	\$0.00	\$435,283.24	\$435,283.24
C2. Remanentes de Transferencias Federales Etiquetadas aplicados en el periodo	\$0.00	\$360,000.00	\$360,000.00
I. Balance Presupuestario (I = A - B + C)	\$0.00	\$831,872.70	\$831,872.70
II. Balance Presupuestario sin Financiamiento Neto (II = I - A3)	\$0.00	\$831,872.70	\$831,872.70
III. Balance Presupuestario sin Financiamiento Neto y sin Remanentes del Ejercicio Anterior (III= II - C)	\$0.00	\$36,589.46	\$36,589.46
Concepto	Aprobado	Devengado	Pagado
E. Intereses, Comisiones y Gastos de la Deuda (E = E1+ E2)	\$0.00	\$0.00	\$0.00
E1. Intereses, Comisiones y Gastos de la Deuda con Gasto No Etiquetado	\$0.00	\$0.00	\$0.00
E2. Intereses, Comisiones y Gastos de la Deuda con Gasto Etiquetado	\$0.00	\$0.00	\$0.00
IV. Balance Primario (IV = III + E)	\$0.00	\$36,589.46	\$36,589.46
Concepto	Estimado/ Aprobado	Devengado	Pagado Recaudado/
F. Financiamiento (F = F1 + F2)	\$0.00	\$0.00	\$0.00
F1. Financiamiento con Fuente de Pago de Ingresos de Libre Disposición	\$0.00	\$0.00	\$0.00
F2. Financiamiento con Fuente de Pago de Transferencias Federales Etiquetadas	\$0.00	\$0.00	\$0.00
G. Amortización de la Deuda (G = G1 + G2)	\$0.00	\$0.00	\$0.00
G1. Amortización de la Deuda Pública con Gasto No Etiquetado	\$0.00	\$0.00	\$0.00
G2. Amortización de la Deuda Pública con Gasto Etiquetado	\$0.00	\$0.00	\$0.00
A3. Financiamiento Neto (A3 = F- G)	\$0.00	\$0.00	\$0.00
Concepto	Estimado/ Aprobado	Devengado	Recaudado/ Pagado
A1. Ingresos de Libre Disposición	\$4,324,539.00	\$1,294,855.56	\$1,294,855.56
A3.1 Financiamiento Neto con Fuente de Pago de Ingresos de Libre Disposición (A3.1 = F1- G1)	\$0.00	\$0.00	\$0.00
F1. Financiamiento con Fuente de Pago de Ingresos de Libre Disposición	\$0.00	\$0.00	\$0.00
G1. Amortización de la Deuda Pública con Gasto No Etiquetado	\$0.00	\$0.00	\$0.00



ENTE PÚBLICO: INSTITUTO DE CAPACITACIÓN PARA EL TRABAJO DEL ESTADO DE YUCATÁN
Balance Presupuestario - LDF
Del 1 de enero al 31 de marzo de 2023
(PESOS)

B1. Gasto No Etiquetado (sin incluir Amortización de la Deuda Pública)	\$4,324,539.00	\$1,113,926.04	\$1,113,926.04
C1. Remanentes de Ingresos de Libre Disposición aplicados en el periodo	\$0.00	\$435,283.24	\$435,283.24
V. Balance Presupuestario de Recursos Disponibles (V = A1 + A3.1 -- B1 + C1)	\$0.00	\$616,212.76	\$616,212.76
VI. Balance Presupuestario de Recursos Disponibles sin Financiamiento Neto (VI = V - A3.1)	\$0.00	\$616,212.76	\$616,212.76
Concepto	Estimado/ Aprobado	Devengado	Recaudado/ Pagado
A2. Transferencias Federales Etiquetadas	\$6,574,946.00	\$1,215,093.60	\$1,215,093.60
A3.2 Financiamiento Neto con Fuente de Pago de Transferencias Federales Etiquetadas (A3.2 = F2 - G2)	\$0.00	\$0.00	\$0.00
F2. Financiamiento con Fuente de Pago de Transferencias Federales Etiquetadas	\$0.00	\$0.00	\$0.00
G2. Amortización de la Deuda Pública con Gasto Etiquetado	\$0.00	\$0.00	\$0.00
B2. Gasto Etiquetado (sin incluir Amortización de la Deuda Pública)	\$6,574,946.00	\$1,359,433.66	\$1,359,433.66
C2. Remanentes de Transferencias Federales Etiquetadas aplicados en el periodo	\$0.00	\$360,000.00	\$360,000.00
VII. Balance Presupuestario de Recursos Etiquetados (VII = A2 + A3.2 - B2 + C2)	\$0.00	\$215,659.94	\$215,659.94
VIII. Balance Presupuestario de Recursos Etiquetados sin Financiamiento Neto (VIII = VII - A3.2)	\$0.00	\$215,659.94	\$215,659.94

Bajo protesta de decir verdad declaramos que los Estados Financieros y sus Notas son razonablemente correctos y son responsabilidad del emisor.



ENTE PÚBLICO: INSTITUTO DE CAPACITACIÓN PARA EL TRABAJO DEL ESTADO DE YUCATÁN
Estado Analítico de Ingresos Detallado - LDF
Del 1 de enero al 31 de marzo de 2023
(PESOS)

Concepto (c)	Estimado (d)	Ampliaciones/ (Reducciones)	Ingreso Modificado	Devengado	Recaudado	Diferencia (e)
a1) Fondo de Aportaciones para la Nómina Educativa y Gasto Operativo	\$0.00	\$0.00	\$0.00	\$0.00	\$0.00	\$0.00
a2) Fondo de Aportaciones para los Servicios de Salud	\$0.00	\$0.00	\$0.00	\$0.00	\$0.00	\$0.00
a3) Fondo de Aportaciones para la Infraestructura Social	\$0.00	\$0.00	\$0.00	\$0.00	\$0.00	\$0.00
a4) Fondo de Aportaciones para el Fortalecimiento de los Municipios y de las Demarcaciones Territoriales del Distrito Federal	\$0.00	\$0.00	\$0.00	\$0.00	\$0.00	\$0.00
a5) Fondo de Aportaciones Múltiples	\$0.00	\$0.00	\$0.00	\$0.00	\$0.00	\$0.00
a6) Fondo de Aportaciones para la Educación Tecnológica y de Adultos	\$0.00	\$0.00	\$0.00	\$0.00	\$0.00	\$0.00
a7) Fondo de Aportaciones para la Seguridad Pública de los Estados y del Distrito Federal	\$0.00	\$0.00	\$0.00	\$0.00	\$0.00	\$0.00
a8) Fondo de Aportaciones para el Fortalecimiento de las Entidades Federativas	\$0.00	\$0.00	\$0.00	\$0.00	\$0.00	\$0.00
B. Convenios (B=b1+b2+b3+b4)	\$0.00	\$0.00	\$0.00	\$0.00	\$0.00	\$0.00
b1) Convenios de Protección Social en Salud	\$0.00	\$0.00	\$0.00	\$0.00	\$0.00	\$0.00
b2) Convenios de Descentralización	\$0.00	\$0.00	\$0.00	\$0.00	\$0.00	\$0.00
b3) Convenios de Reasignación	\$0.00	\$0.00	\$0.00	\$0.00	\$0.00	\$0.00
b4) Otros Convenios y Subsidios	\$0.00	\$0.00	\$0.00	\$0.00	\$0.00	\$0.00
C. Fondos Distintos de Aportaciones (C=c1+c2)	\$0.00	\$0.00	\$0.00	\$0.00	\$0.00	\$0.00
c1) Fondo para Entidades Federativas y Municipios Productores de Hidrocarburos	\$0.00	\$0.00	\$0.00	\$0.00	\$0.00	\$0.00
c2) Fondo Minero	\$0.00	\$0.00	\$0.00	\$0.00	\$0.00	\$0.00
D. Transferencias, Subsidios y Subvenciones, y Pensiones y Jubilaciones	\$6,574,946.00	\$0.00	\$6,574,946.00	\$1,215,093.60	\$1,215,093.60	-\$5,359,852.40
E. Otras Transferencias Federales Etiquetadas	\$0.00	\$0.00	\$0.00	\$0.00	\$0.00	\$0.00
II. Total de Transferencias Federales Etiquetadas (II = A + B + C + D + E)	\$6,574,946.00	\$0.00	\$6,574,946.00	\$1,215,093.60	\$1,215,093.60	-\$5,359,852.40
III. Ingresos Derivados de Financiamientos (III = A)	\$0.00	\$0.00	\$0.00	\$0.00	\$0.00	\$0.00
A. Ingresos Derivados de Financiamientos	\$0.00	\$0.00	\$0.00	\$0.00	\$0.00	\$0.00
IV. Total de Ingresos (IV = I + II + III)	\$10,899,485.00	\$213,753.57	\$11,113,238.57	\$2,509,949.16	\$2,509,949.16	-\$8,389,535.84
Datos Informativos	\$0.00	\$0.00	\$0.00	\$0.00	\$0.00	\$0.00
1. Ingresos Derivados de Financiamientos con Fuente de Pago de Ingresos de Libre Disposición	\$0.00	\$0.00	\$0.00	\$0.00	\$0.00	\$0.00
2. Ingresos Derivados de Financiamientos con Fuente de Pago de Transferencias Federales Etiquetadas	\$0.00	\$0.00	\$0.00	\$0.00	\$0.00	\$0.00
3. Ingresos Derivados de Financiamientos (3 = 1 + 2)	\$0.00	\$0.00	\$0.00	\$0.00	\$0.00	\$0.00

Bajo protesta de decir verdad declaramos que los Estados Financieros y sus Notas son razonablemente correctos y son responsabilidad del emisor.



ENTE PÚBLICO: INSTITUTO DE CAPACITACIÓN PARA EL TRABAJO DEL ESTADO DE YUCATÁN
 Estado Analítico del Ejercicio del Presupuesto de Egresos Detallado - LDF
 Clasificación por Objeto del Gasto (Capítulo y Concepto)
 Del 1 de enero al 31 de marzo de 2023
 (PESOS)

Concepto (c)	Aprobado (d)	Ampliaciones/ (Reducciones)	Egresos			Subejercido (e)
			Modificado	Devengado	Pagado	
h1) Participaciones	\$0.00	\$0.00	\$0.00	\$0.00	\$0.00	\$0.00
h2) Aportaciones	\$0.00	\$0.00	\$0.00	\$0.00	\$0.00	\$0.00
h3) Convenios	\$0.00	\$0.00	\$0.00	\$0.00	\$0.00	\$0.00
I. Deuda Pública (I=i1+i2+i3+i4+i5+i6+i7)	\$0.00	\$0.00	\$0.00	\$0.00	\$0.00	\$0.00
i1) Amortización de la Deuda Pública	\$0.00	\$0.00	\$0.00	\$0.00	\$0.00	\$0.00
i2) Intereses de la Deuda Pública	\$0.00	\$0.00	\$0.00	\$0.00	\$0.00	\$0.00
i3) Comisiones de la Deuda Pública	\$0.00	\$0.00	\$0.00	\$0.00	\$0.00	\$0.00
i4) Gastos de la Deuda Pública	\$0.00	\$0.00	\$0.00	\$0.00	\$0.00	\$0.00
i5) Costo por Coberturas	\$0.00	\$0.00	\$0.00	\$0.00	\$0.00	\$0.00
i6) Apoyos Financieros	\$0.00	\$0.00	\$0.00	\$0.00	\$0.00	\$0.00
i7) Adeudos de Ejercicios Fiscales Anteriores (ADEFAS)	\$0.00	\$0.00	\$0.00	\$0.00	\$0.00	\$0.00
III. Total de Egresos (III = I + II)	\$10,899,485.00	\$213,753.57	\$11,113,238.57	\$2,473,359.70	\$2,473,359.70	\$8,639,878.87

Bajo protesta de decir verdad declaramos que los Estados Financieros y sus Notas son razonablemente correctos y son responsabilidad del emisor.



ENTE PÚBLICO: INSTITUTO DE CAPACITACIÓN PARA EL TRABAJO DEL ESTADO DE YUCATÁN
Estado Analítico del Ejercicio del Presupuesto de Egresos Detallado - LDF
Clasificación Administrativa
Del 1 de enero al 31 de marzo de 2023
(PESOS)

Concepto (c)	Aprobado (d)	Ampliaciones/ (Reducciones)	Egresos		Pagado	Subejercido (e)
			Modificado	Devengado		
I. Gasto No Etiquetado	\$4,324,539.00	\$213,753.57	\$4,538,292.57	\$1,113,926.04	\$1,113,926.04	\$3,424,366.53
INSTITUTO DE CAPACITACIÓN PARA EL TRABAJO DEL ESTADO DE YUCATÁN	\$4,324,539.00	\$213,753.57	\$4,538,292.57	\$1,113,926.04	\$1,113,926.04	\$3,424,366.53
II. Gasto Etiquetado	\$6,574,946.00	\$0.00	\$6,574,946.00	\$1,359,433.66	\$1,359,433.66	\$5,215,512.34
INSTITUTO DE CAPACITACIÓN PARA EL TRABAJO DEL ESTADO DE YUCATÁN	\$6,574,946.00	\$0.00	\$6,574,946.00	\$1,359,433.66	\$1,359,433.66	\$5,215,512.34
III. Total de Egresos (III = I + II)	\$10,899,485.00	\$213,753.57	\$11,113,238.57	\$2,473,359.70	\$2,473,359.70	\$8,639,878.87

Bajo protesta de decir verdad declaramos que los Estados Financieros y sus Notas son razonablemente correctos y son responsabilidad del emisor.



ENTE PÚBLICO: INSTITUTO DE CAPACITACIÓN PARA EL TRABAJO DEL ESTADO DE YUCATÁN
Estado Analítico del Ejercicio del Presupuesto de Egresos Detallado - LDF
Clasificación Funcional (Finalidad y Función)
Del 1 de enero al 31 de marzo de 2023
(PESOS)

Concepto (c)	Aprobado (d)	Ampliaciones/ (Reducciones)	Egresos			Subejercido (e)
			Modificado	Devengado	Pagado	
III. Total de Egresos (III = I + II)	\$10,899,485.00	\$213,753.57	\$11,113,238.57	\$2,473,359.70	\$2,473,359.70	\$8,639,878.87

Bajo protesta de decir verdad declaramos que los Estados Financieros y sus Notas son razonablemente correctos y son responsabilidad del emisor.



ENTE PÚBLICO: INSTITUTO DE CAPACITACIÓN PARA EL TRABAJO DEL ESTADO DE YUCATÁN
 Estado Analítico del Ejercicio del Presupuesto de Egresos Detallado - LDF
 Clasificación de Servicios Personales por Categoría
 Del 1 de enero al 31 de marzo de 2023
 (PESOS)

Concepto (c)	Aprobado (d)	Ampliaciones/ (Reducciones)	Egresos			Subejercido (e)
			Modificado	Devengado	Pagado	
I. Gasto No Etiquetado (I=A+B+C+D+E+F)	\$0.00	\$0.00	\$0.00	\$0.00	\$0.00	\$0.00
A. Personal Administrativo y de Servicio Público	\$0.00	\$0.00	\$0.00	\$0.00	\$0.00	\$0.00
B. Magisterio	\$0.00	\$0.00	\$0.00	\$0.00	\$0.00	\$0.00
C. Servicios de Salud (C=c1+c2)	\$0.00	\$0.00	\$0.00	\$0.00	\$0.00	\$0.00
c1) Personal Administrativo	\$0.00	\$0.00	\$0.00	\$0.00	\$0.00	\$0.00
c2) Personal Médico, Paramédico y afín	\$0.00	\$0.00	\$0.00	\$0.00	\$0.00	\$0.00
D. Seguridad Pública	\$0.00	\$0.00	\$0.00	\$0.00	\$0.00	\$0.00
E. Gastos asociados a la implementación de nuevas leyes federales o reformas a las mismas (E = e1 + e2)	\$0.00	\$0.00	\$0.00	\$0.00	\$0.00	\$0.00
e1) Nombre del Programa o Ley 1	\$0.00	\$0.00	\$0.00	\$0.00	\$0.00	\$0.00
e2) Nombre del Programa o Ley 2	\$0.00	\$0.00	\$0.00	\$0.00	\$0.00	\$0.00
F. Sentencias laborales definitivas	\$0.00	\$0.00	\$0.00	\$0.00	\$0.00	\$0.00
II. Gasto Etiquetado (II=A+B+C+D+E+F)	\$8,663,689.00	\$0.00	\$8,663,689.00	\$1,164,472.72	\$1,164,472.72	\$7,499,216.28
A. Personal Administrativo y de Servicio Público	\$8,663,689.00	\$0.00	\$8,663,689.00	\$1,164,472.72	\$1,164,472.72	\$7,499,216.28
B. Magisterio	\$0.00	\$0.00	\$0.00	\$0.00	\$0.00	\$0.00
C. Servicios de Salud (C=c1+c2)	\$0.00	\$0.00	\$0.00	\$0.00	\$0.00	\$0.00
c1) Personal Administrativo	\$0.00	\$0.00	\$0.00	\$0.00	\$0.00	\$0.00
c2) Personal Médico, Paramédico y afín	\$0.00	\$0.00	\$0.00	\$0.00	\$0.00	\$0.00
D. Seguridad Pública	\$0.00	\$0.00	\$0.00	\$0.00	\$0.00	\$0.00
E. Gastos asociados a la implementación de nuevas leyes federales o reformas a las mismas (E = e1 + e2)	\$0.00	\$0.00	\$0.00	\$0.00	\$0.00	\$0.00
e1) Nombre del Programa o Ley 1	\$0.00	\$0.00	\$0.00	\$0.00	\$0.00	\$0.00
e2) Nombre del Programa o Ley 2	\$0.00	\$0.00	\$0.00	\$0.00	\$0.00	\$0.00
F. Sentencias laborales definitivas	\$0.00	\$0.00	\$0.00	\$0.00	\$0.00	\$0.00
III. Total del Gasto en Servicios Personales (III = I + II)	\$8,663,689.00	\$0.00	\$8,663,689.00	\$1,164,472.72	\$1,164,472.72	\$7,499,216.28

Bajo protesta de decir verdad declaramos que los Estados Financieros y sus Notas son razonablemente correctos y son responsabilidad del emisor.



ENTE PÚBLICO: INSTITUTO DE CAPACITACIÓN PARA EL TRABAJO DEL ESTADO DE YUCATÁN
Proyecciones de Ingresos - LDF
(PESOS)
(CIFRAS NOMINALES)

Concepto (b)	Año en cuestión 2022	2023	2024	2025	2026	2027
1. Ingresos de Libre Disposición (1=A+B+C+D+E+F+G+H+I+J+K+L)	\$0.00	\$0.00	\$0.00	\$0.00	\$0.00	\$0.00
A. Impuestos	\$0.00	\$0.00	\$0.00	\$0.00	\$0.00	\$0.00
B. Cuotas y Aportaciones de Seguridad Social	\$0.00	\$0.00	\$0.00	\$0.00	\$0.00	\$0.00
C. Contribuciones de Mejoras	\$0.00	\$0.00	\$0.00	\$0.00	\$0.00	\$0.00
D. Derechos	\$0.00	\$0.00	\$0.00	\$0.00	\$0.00	\$0.00
E. Productos	\$0.00	\$0.00	\$0.00	\$0.00	\$0.00	\$0.00
F. Aprovechamientos	\$0.00	\$0.00	\$0.00	\$0.00	\$0.00	\$0.00
G. Ingresos por Ventas de Bienes y Prestación de Servicios	\$0.00	\$0.00	\$0.00	\$0.00	\$0.00	\$0.00
H. Participaciones	\$0.00	\$0.00	\$0.00	\$0.00	\$0.00	\$0.00
I. Incentivos Derivados de la Colaboración Fiscal	\$0.00	\$0.00	\$0.00	\$0.00	\$0.00	\$0.00
J. Transferencias y Asignaciones	\$0.00	\$0.00	\$0.00	\$0.00	\$0.00	\$0.00
K. Convenios	\$0.00	\$0.00	\$0.00	\$0.00	\$0.00	\$0.00
L. Otros Ingresos de Libre Disposición	\$0.00	\$0.00	\$0.00	\$0.00	\$0.00	\$0.00
2. Transferencias Federales Etiquetadas (2=A+B+C+D+E)	\$0.00	\$0.00	\$0.00	\$0.00	\$0.00	\$0.00
A. Aportaciones	\$0.00	\$0.00	\$0.00	\$0.00	\$0.00	\$0.00
B. Convenios	\$0.00	\$0.00	\$0.00	\$0.00	\$0.00	\$0.00
C. Fondos Distintos de Aportaciones	\$0.00	\$0.00	\$0.00	\$0.00	\$0.00	\$0.00
D. Transferencias, Asignaciones, Subsidios y Subvenciones, y Pensiones y Jubilaciones	\$0.00	\$0.00	\$0.00	\$0.00	\$0.00	\$0.00
E. Otras Transferencias Federales Etiquetadas	\$0.00	\$0.00	\$0.00	\$0.00	\$0.00	\$0.00
3. Ingresos Derivados de Financiamientos (3=A)	\$0.00	\$0.00	\$0.00	\$0.00	\$0.00	\$0.00
A. Ingresos Derivados de Financiamientos	\$0.00	\$0.00	\$0.00	\$0.00	\$0.00	\$0.00
4. Total de Ingresos Projectados (4=1+2+3)	\$0.00	\$0.00	\$0.00	\$0.00	\$0.00	\$0.00
Datos Informativos	\$0.00	\$0.00	\$0.00	\$0.00	\$0.00	\$0.00
1. Ingresos Derivados de Financiamientos con Fuente de Pago de Recursos de Libre Disposición	\$0.00	\$0.00	\$0.00	\$0.00	\$0.00	\$0.00
2. Ingresos derivados de Financiamientos con Fuente de Pago de Transferencias Federales Etiquetadas	\$0.00	\$0.00	\$0.00	\$0.00	\$0.00	\$0.00
3. Ingresos Derivados de Financiamiento (3 = 1 + 2)	\$0.00	\$0.00	\$0.00	\$0.00	\$0.00	\$0.00

Bajo protesta de decir verdad declaramos que los Estados Financieros y sus Notas son razonablemente correctos y son responsabilidad del emisor.



ENTE PÚBLICO: INSTITUTO DE CAPACITACIÓN PARA EL TRABAJO DEL ESTADO DE YUCATÁN
 Proyecciones de Egresos - LDF
 (PESOS)
 (CIFRAS NOMINALES)

Concepto (b)	Año en cuestion 2022	2023	2024	2025	2026	2027
1. Gasto No Etiquetado (1=A+B+C+D+E+F+G+H+I)	\$0.00	\$0.00	\$0.00	\$0.00	\$0.00	\$0.00
A. Servicios Personales	\$0.00	\$0.00	\$0.00	\$0.00	\$0.00	\$0.00
B. Materiales y Suministros	\$0.00	\$0.00	\$0.00	\$0.00	\$0.00	\$0.00
C. Servicios Generales	\$0.00	\$0.00	\$0.00	\$0.00	\$0.00	\$0.00
D. Transferencias, Asignaciones, Subsidios y Otras Ayudas	\$0.00	\$0.00	\$0.00	\$0.00	\$0.00	\$0.00
E. Bienes Muebles, Inmuebles e Intangibles	\$0.00	\$0.00	\$0.00	\$0.00	\$0.00	\$0.00
F. Inversión Pública	\$0.00	\$0.00	\$0.00	\$0.00	\$0.00	\$0.00
G. Inversiones Financieras y Otras Provisiones	\$0.00	\$0.00	\$0.00	\$0.00	\$0.00	\$0.00
H. Participaciones y Aportaciones	\$0.00	\$0.00	\$0.00	\$0.00	\$0.00	\$0.00
I. Deuda Pública	\$0.00	\$0.00	\$0.00	\$0.00	\$0.00	\$0.00
2. Gasto Etiquetado (2=A+B+C+D+E+F+G+H+I)	\$0.00	\$0.00	\$0.00	\$0.00	\$0.00	\$0.00
A. Servicios Personales	\$0.00	\$0.00	\$0.00	\$0.00	\$0.00	\$0.00
B. Materiales y Suministros	\$0.00	\$0.00	\$0.00	\$0.00	\$0.00	\$0.00
C. Servicios Generales	\$0.00	\$0.00	\$0.00	\$0.00	\$0.00	\$0.00
D. Transferencias, Asignaciones, Subsidios y Otras Ayudas	\$0.00	\$0.00	\$0.00	\$0.00	\$0.00	\$0.00
E. Bienes Muebles, Inmuebles e Intangibles	\$0.00	\$0.00	\$0.00	\$0.00	\$0.00	\$0.00
F. Inversión Pública	\$0.00	\$0.00	\$0.00	\$0.00	\$0.00	\$0.00
G. Inversiones Financieras y Otras Provisiones	\$0.00	\$0.00	\$0.00	\$0.00	\$0.00	\$0.00
H. Participaciones y Aportaciones	\$0.00	\$0.00	\$0.00	\$0.00	\$0.00	\$0.00
I. Deuda Pública	\$0.00	\$0.00	\$0.00	\$0.00	\$0.00	\$0.00
3. Total de Egresos Projectados (3 = 1 + 2)	\$0.00	\$0.00	\$0.00	\$0.00	\$0.00	\$0.00

Bajo protesta de decir verdad declaramos que los Estados Financieros y sus Notas son razonablemente correctos y son responsabilidad del emisor.



ENTE PÚBLICO: INSTITUTO DE CAPACITACIÓN PARA EL TRABAJO DEL ESTADO DE YUCATÁN
Resultados de Ingresos - LDF
(PESOS)

Concepto (b)	2018	2019	2020	2021	2022	2023
1. Ingresos de Libre Disposición (1=A+B+C+D+E+F+G+H+I+J+K+L)	\$10,223,113.28	\$5,620,376.03	\$4,007,681.92	\$3,991,187.47	\$5,592,726.14	\$1,294,855.56
A. Impuestos	\$0.00	\$0.00	\$0.00	\$0.00	\$0.00	\$0.00
B. Cuotas y Aportaciones de Seguridad Social	\$0.00	\$0.00	\$0.00	\$0.00	\$0.00	\$0.00
C. Contribuciones de Mejoras	\$0.00	\$0.00	\$0.00	\$0.00	\$0.00	\$0.00
D. Derechos	\$0.00	\$0.00	\$0.00	\$0.00	\$0.00	\$0.00
E. Productos	\$0.00	\$514.64	\$346.21	\$206.48	\$159.77	\$67.15
F. Aprovechamientos	\$0.00	\$0.00	\$0.00	\$0.00	\$0.00	\$0.00
G. Ingresos por Ventas de Bienes y Prestación de Servicios	\$2,120,667.28	\$1,590,343.40	\$1,195,071.71	\$1,114,237.99	\$2,277,860.37	\$484,726.00
H. Participaciones	\$0.00	\$0.00	\$0.00	\$0.00	\$0.00	\$0.00
I. Incentivos Derivados de la Colaboración Fiscal	\$0.00	\$0.00	\$0.00	\$0.00	\$0.00	\$0.00
J. Transferencias y Asignaciones	\$8,102,446.00	\$4,029,517.99	\$2,812,264.00	\$2,876,743.00	\$3,314,706.00	\$810,062.40
K. Convenios	\$0.00	\$0.00	\$0.00	\$0.00	\$0.00	\$0.00
L. Otros Ingresos de Libre Disposición	\$0.00	\$0.00	\$0.00	\$0.00	\$0.00	\$0.01
2. Transferencias Federales Etiquetadas (2=A+B+C+D+E)	\$0.00	\$5,937,267.71	\$5,858,421.50	\$6,023,958.40	\$6,241,478.80	\$1,215,093.60
A. Aportaciones	\$0.00	\$0.00	\$0.00	\$0.00	\$0.00	\$0.00
B. Convenios	\$0.00	\$0.00	\$0.00	\$0.00	\$0.00	\$0.00
C. Fondos Distintos de Aportaciones	\$0.00	\$0.00	\$0.00	\$0.00	\$0.00	\$0.00
D. Transferencias, Asignaciones, Subsidios y Subvenciones, y Pensiones y Jubilaciones	\$0.00	\$5,937,267.71	\$5,858,421.50	\$6,023,958.40	\$6,241,478.80	\$1,215,093.60
E. Otras Transferencias Federales Etiquetadas	\$0.00	\$0.00	\$0.00	\$0.00	\$0.00	\$0.00
3. Ingresos Derivados de Financiamientos (3=A)	\$0.00	\$0.00	\$0.00	\$0.00	\$0.00	\$0.00
A. Ingresos Derivados de Financiamientos	\$0.00	\$0.00	\$0.00	\$0.00	\$0.00	\$0.00
4. Total de Resultados de Ingresos (4=1+2+3)	\$10,223,113.28	\$11,557,643.74	\$9,866,103.42	\$10,015,145.87	\$11,834,204.94	\$2,509,949.16
Datos Informativos	\$0.00	\$0.00	\$0.00	\$0.00	\$0.00	\$0.00
1. Ingresos Derivados de Financiamientos con Fuente de Pago de Recursos de Libre Disposición	\$0.00	\$0.00	\$0.00	\$0.00	\$0.00	\$0.00
2. Ingresos derivados de Financiamientos con Fuente de Pago de Transferencias Federales Etiquetadas	\$0.00	\$0.00	\$0.00	\$0.00	\$0.00	\$0.00
3. Ingresos Derivados de Financiamiento (3 = 1 + 2)	\$0.00	\$0.00	\$0.00	\$0.00	\$0.00	\$0.00

Bajo protesta de decir verdad declaramos que los Estados Financieros y sus Notas son razonablemente correctos y son responsabilidad del emisor.



ENTE PÚBLICO: INSTITUTO DE CAPACITACIÓN PARA EL TRABAJO DEL ESTADO DE YUCATÁN
Resultados de Egresos - LDF
(PESOS)

Concepto (b)	2018	2019	2020	2021	2022	2023
1. Gasto No Etiquetado (1=A+B+C+D+E+F+G+H+I)	\$3,976,550.23	\$4,231,683.66	\$4,894,545.14	\$4,569,420.39	\$4,569,647.78	\$1,113,926.44
A. Servicios Personales	\$2,971,332.62	\$3,050,493.55	\$2,971,970.56	\$3,094,603.41	\$3,185,420.92	\$677,582.00
B. Materiales y Suministros	\$252,533.00	\$614,756.95	\$447,845.95	\$453,474.76	\$517,291.35	\$147,293.00
C. Servicios Generales	\$752,684.61	\$566,433.16	\$1,103,952.10	\$994,209.82	\$866,935.51	\$289,051.44
D. Transferencias, Asignaciones, Subsidios y Otras Ayudas	\$0.00	\$0.00	\$0.00	\$0.00	\$0.00	\$0.00
E. Bienes Muebles, Inmuebles e Intangibles	\$0.00	\$0.00	\$370,776.53	\$27,132.40	\$0.00	\$0.00
F. Inversión Pública	\$0.00	\$0.00	\$0.00	\$0.00	\$0.00	\$0.00
G. Inversiones Financieras y Otras Provisiones	\$0.00	\$0.00	\$0.00	\$0.00	\$0.00	\$0.00
H. Participaciones y Aportaciones	\$0.00	\$0.00	\$0.00	\$0.00	\$0.00	\$0.00
I. Deuda Pública	\$0.00	\$0.00	\$0.00	\$0.00	\$0.00	\$0.00
2. Gasto Etiquetado (2=A+B+C+D+E+F+G+H+I)	\$6,667,785.08	\$6,231,202.45	\$5,861,068.57	\$6,023,958.40	\$6,241,478.80	\$1,359,433.26
A. Servicios Personales	\$5,006,035.63	\$4,915,585.33	\$5,043,080.56	\$5,241,447.40	\$5,443,786.91	\$1,140,906.00
B. Materiales y Suministros	\$760,975.73	\$374,586.20	\$273,034.41	\$236,400.00	\$264,865.25	\$52,466.00
C. Servicios Generales	\$900,773.72	\$941,030.92	\$544,953.60	\$546,111.00	\$532,826.64	\$166,061.26
D. Transferencias, Asignaciones, Subsidios y Otras Ayudas	\$0.00	\$0.00	\$0.00	\$0.00	\$0.00	\$0.00
E. Bienes Muebles, Inmuebles e Intangibles	\$0.00	\$0.00	\$0.00	\$0.00	\$0.00	\$0.00
F. Inversión Pública	\$0.00	\$0.00	\$0.00	\$0.00	\$0.00	\$0.00
G. Inversiones Financieras y Otras Provisiones	\$0.00	\$0.00	\$0.00	\$0.00	\$0.00	\$0.00
H. Participaciones y Aportaciones	\$0.00	\$0.00	\$0.00	\$0.00	\$0.00	\$0.00
I. Deuda Pública	\$0.00	\$0.00	\$0.00	\$0.00	\$0.00	\$0.00
3. Total del Resultado de Egresos (3=1+2)	\$10,644,335.31	\$10,462,886.11	\$10,755,613.71	\$10,593,378.79	\$10,811,126.58	\$2,473,359.70

Bajo protesta de decir verdad declaramos que los Estados Financieros y sus Notas son razonablemente correctos y son responsabilidad del emisor.



ENTE PÚBLICO: INSTITUTO DE CAPACITACIÓN PARA EL TRABAJO DEL ESTADO DE YUCATÁN
Informe sobre Estudios Actuariales - LDF

Concepto (b)	Pensiones y jubilaciones	Salud	Riesgos de trabajo	Invalidez y vida	Otras prestaciones sociales
Tipo de Sistema	\$0.00	\$0.00	\$0.00	\$0.00	\$0.00
Prestación laboral o Fondo general para trabajadores del estado o municipio	\$0.00	\$0.00	\$0.00	\$0.00	\$0.00
Beneficio definido, Contribución definida o Mixto	\$0.00	\$0.00	\$0.00	\$0.00	\$0.00
Población afiliada	\$0.00	\$0.00	\$0.00	\$0.00	\$0.00
Activos	\$0.00	\$0.00	\$0.00	\$0.00	\$0.00
Edad máxima	\$0.00	\$0.00	\$0.00	\$0.00	\$0.00
Edad mínima	\$0.00	\$0.00	\$0.00	\$0.00	\$0.00
Edad promedio	\$0.00	\$0.00	\$0.00	\$0.00	\$0.00
Pensionados y Jubilados	\$0.00	\$0.00	\$0.00	\$0.00	\$0.00
Edad máxima	\$0.00	\$0.00	\$0.00	\$0.00	\$0.00
Edad mínima	\$0.00	\$0.00	\$0.00	\$0.00	\$0.00
Edad promedio	\$0.00	\$0.00	\$0.00	\$0.00	\$0.00
Beneficiarios	\$0.00	\$0.00	\$0.00	\$0.00	\$0.00
Promedio de años de servicio (trabajadores activos)	\$0.00	\$0.00	\$0.00	\$0.00	\$0.00
Aportación individual al plan de pensión como % del salario	\$0.00	\$0.00	\$0.00	\$0.00	\$0.00
Aportación del ente público al plan de pensión como % del salario	\$0.00	\$0.00	\$0.00	\$0.00	\$0.00
Crecimiento esperado de los pensionados y jubilados (como %)	\$0.00	\$0.00	\$0.00	\$0.00	\$0.00
Crecimiento esperado de los activos (como %)	\$0.00	\$0.00	\$0.00	\$0.00	\$0.00
Edad de Jubilación o Pensión	\$0.00	\$0.00	\$0.00	\$0.00	\$0.00
Esperanza de vida	\$0.00	\$0.00	\$0.00	\$0.00	\$0.00
Ingresos del Fondo	\$0.00	\$0.00	\$0.00	\$0.00	\$0.00
Ingresos Anuales al Fondo de Pensiones	\$0.00	\$0.00	\$0.00	\$0.00	\$0.00
Nómina anual	\$0.00	\$0.00	\$0.00	\$0.00	\$0.00
Activos	\$0.00	\$0.00	\$0.00	\$0.00	\$0.00
Pensionados y Jubilados	\$0.00	\$0.00	\$0.00	\$0.00	\$0.00
Beneficiarios de Pensionados y Jubilados	\$0.00	\$0.00	\$0.00	\$0.00	\$0.00
Monto mensual por pensión	\$0.00	\$0.00	\$0.00	\$0.00	\$0.00
Máximo	\$0.00	\$0.00	\$0.00	\$0.00	\$0.00
Mínimo	\$0.00	\$0.00	\$0.00	\$0.00	\$0.00
Promedio	\$0.00	\$0.00	\$0.00	\$0.00	\$0.00
Monto de la reserva	\$0.00	\$0.00	\$0.00	\$0.00	\$0.00
Valor presente de las obligaciones	\$0.00	\$0.00	\$0.00	\$0.00	\$0.00
Pensiones y Jubilaciones en curso de pago	\$0.00	\$0.00	\$0.00	\$0.00	\$0.00
Generación actual	\$0.00	\$0.00	\$0.00	\$0.00	\$0.00
Generaciones futuras	\$0.00	\$0.00	\$0.00	\$0.00	\$0.00
Valor presente de las contribuciones asociadas a los sueldos futuros de cotización X%	\$0.00	\$0.00	\$0.00	\$0.00	\$0.00
Generación actual	\$0.00	\$0.00	\$0.00	\$0.00	\$0.00
Generaciones futuras	\$0.00	\$0.00	\$0.00	\$0.00	\$0.00
Valor presente de aportaciones futuras	\$0.00	\$0.00	\$0.00	\$0.00	\$0.00
Generación actual	\$0.00	\$0.00	\$0.00	\$0.00	\$0.00
Generaciones futuras	\$0.00	\$0.00	\$0.00	\$0.00	\$0.00
Otros Ingresos	\$0.00	\$0.00	\$0.00	\$0.00	\$0.00
Deficit/superávit actuarial	\$0.00	\$0.00	\$0.00	\$0.00	\$0.00
Generación actual	\$0.00	\$0.00	\$0.00	\$0.00	\$0.00
Generaciones futuras	\$0.00	\$0.00	\$0.00	\$0.00	\$0.00
Periodo de suficiencia	\$0.00	\$0.00	\$0.00	\$0.00	\$0.00
Año de descapitalización	\$0.00	\$0.00	\$0.00	\$0.00	\$0.00
Tasa de rendimiento	\$0.00	\$0.00	\$0.00	\$0.00	\$0.00
Estudio actuarial	\$0.00	\$0.00	\$0.00	\$0.00	\$0.00
Año de elaboración del estudio actuarial	\$0.00	\$0.00	\$0.00	\$0.00	\$0.00
Empresa que elaboró el estudio actuarial	\$0.00	\$0.00	\$0.00	\$0.00	\$0.00

Bajo protesta de decir verdad declaramos que los Estados Financieros y sus Notas son razonablemente correctos y son responsabilidad del emisor.