



I. INFORMACIÓN CONTABLE

Ente Público: COMISIÓN DE LOS DERECHOS HUMANOS DEL ESTADO DE YUCATÁN
Estado de Actividades
Del 1o. de enero al 31 de marzo de 2022
(Cifras en Pesos)

Concepto	2022	2021
INGRESOS Y OTROS BENEFICIOS		
Ingresos de Gestión	\$0.00	\$0.00
Impuestos	\$0.00	\$0.00
Cuotas y Aportaciones de Seguridad Social	\$0.00	\$0.00
Contribuciones de Mejoras	\$0.00	\$0.00
Derechos	\$0.00	\$0.00
Productos	\$0.00	\$0.00
Aprovechamientos	\$0.00	\$0.00
Ingresos por Venta de Bienes y Prestación de Servicios	\$0.00	\$0.00
Participaciones, Aportaciones, Convenios, Incentivos Derivados de la Colaboración Fiscal, Fondos Distintos de Aportaciones, Transferencias, Asignaciones, Subsidios y Subvenciones, y Pensiones y Jubilaciones	\$8,623,789.00	\$36,796,032.00
Participaciones, Aportaciones, Convenios, Incentivos Derivados de la Colaboración Fiscal y Fondos Distintos de Aportaciones	\$0.00	\$0.00
Transferencias, Asignaciones, Subsidios y Subvenciones, y Pensiones y Jubilaciones	\$8,623,789.00	\$36,796,032.00
Otros Ingresos y Beneficios	\$0.00	\$0.00
Ingresos Financieros	\$0.00	\$0.00
Incremento por Variación de Inventarios	\$0.00	\$0.00
Disminución del Exceso de Estimaciones por Pérdida o Deterioro u Obsolescencia	\$0.00	\$0.00
Disminución del Exceso de Provisiones	\$0.00	\$0.00
Otros Ingresos y Beneficios Varios	\$0.00	\$0.00
Total Ingresos y Otros Beneficios	\$8,623,789.00	\$36,796,032.00
GASTOS Y OTRAS PÉRDIDAS		
Gastos de Funcionamiento	\$8,599,552.64	\$36,193,190.06
Servicios Personales	\$6,556,093.31	\$28,432,251.81
Materiales y Suministros	\$983,928.30	\$3,044,900.58
Servicios Generales	\$1,059,531.03	\$4,716,037.67
Transferencias, Asignaciones, Subsidios y Otras Ayudas	\$0.00	\$16,500.00
Transferencias Internas y Asignaciones al Sector Público	\$0.00	\$0.00
Transferencias al Resto del Sector Público	\$0.00	\$0.00
Subsidios y Subvenciones	\$0.00	\$0.00
Ayudas Sociales	\$0.00	\$16,500.00
Pensionamientos y Jubilaciones	\$0.00	\$0.00
Transferencias a Fideicomisos, Mandatos y Contratos Análogos	\$0.00	\$0.00
Transferencias a la Seguridad Social	\$0.00	\$0.00
Donativos	\$0.00	\$0.00
Transferencias al Exterior	\$0.00	\$0.00
Participaciones y Aportaciones	\$0.00	\$0.00
Participaciones	\$0.00	\$0.00
Aportaciones	\$0.00	\$0.00
Convenios	\$0.00	\$0.00
Intereses, Comisiones y Otros Gastos de la Deuda Pública	\$0.00	\$0.00
Intereses de la Deuda Pública	\$0.00	\$0.00
Comisiones de la Deuda Pública	\$0.00	\$0.00
Gastos de la Deuda Pública	\$0.00	\$0.00
Costo por Coberturas	\$0.00	\$0.00
Apoyos Financieros	\$0.00	\$0.00
Otros Gastos y Pérdidas Extraordinarias	-\$0.65	\$307,217.40
Estimaciones, Depreciaciones, Deterioros, Obsolescencia y Amortizaciones	\$0.00	\$307,216.81
Provisiones	\$0.00	\$0.00
Disminución de Inventarios	\$0.00	\$0.00
Aumento por Insuficiencia de Estimaciones por Pérdida o Deterioro u Obsolescencia	\$0.00	\$0.00
Aumento por Insuficiencia de Provisiones	\$0.00	\$0.00
Otros Gastos	-\$0.65	\$0.59
Inversión Pública	\$0.00	\$0.00
Inversión Pública no Capitalizable	\$0.00	\$0.00
Total Gastos y Otras Pérdidas	\$8,599,551.99	\$36,516,907.46
Resultado del Ejercicio (Ahorro / Desahorro)	\$24,237.01	\$279,124.54

Bajo protesta de decir verdad declaramos que los Estados Financieros y sus Notas son razonablemente correctos y son responsabilidad del emisor.



Ente Público: COMISIÓN DE LOS DERECHOS HUMANOS DEL ESTADO DE YUCATÁN
Estado de Situación Financiera
Al 31 de marzo de 2022
(Cifras en Pesos)

Concepto	2022	2021	Concepto	2022	2021
ACTIVO			PASIVO		
Activo Circulante			Pasivo Circulante		
Efectivo y Equivalentes	\$513,584.01	\$807,916.34	Cuentas por Pagar a Corto Plazo	\$1,062,828.30	\$1,369,008.51
Derechos a Recibir Efectivo o Equivalentes	\$324,800.84	\$336,096.41	Documentos por Pagar a Corto Plazo	\$0.00	\$0.00
Derechos a Recibir Bienes o Servicios	\$1,358.00	\$300.00	Porción a Corto Plazo de la Deuda Pública a Largo Plazo	\$0.00	\$0.00
Inventarios	\$0.00	\$0.00	Titulos y Valores a Corto Plazo	\$0.00	\$0.00
Almacenes	\$0.00	\$0.00	Pasivos Diferidos a Corto Plazo	\$0.00	\$0.00
Estimación por Pérdida o Deterioro de Activos Circulantes	\$0.00	\$0.00	Fondos y Bienes de Terceros en Garantía y/o Administración a Corto Plazo	\$0.00	\$0.00
Otros Activos Circulantes	\$0.00	\$0.00	Provisiones a Corto Plazo	\$0.00	\$0.00
Total de Activos Circulantes	\$839,742.85	\$1,144,312.75	Otros Pasivos a Corto Plazo	\$0.00	\$0.00
Activo No Circulante			Total de Pasivos Circulantes	\$1,062,828.30	\$1,369,008.51
Inversiones Financieras a Largo Plazo	\$0.00	\$0.00	Pasivo No Circulante		
Derechos a Recibir Efectivo o Equivalentes a Largo Plazo	\$0.00	\$0.00	Cuentas por Pagar a Largo Plazo	\$0.00	\$0.00
Bienes Inmuebles, Infraestructura y Construcciones en Proceso	\$0.00	\$0.00	Documentos por Pagar a Largo Plazo	\$0.00	\$0.00
Bienes Muebles	\$4,700,749.53	\$4,678,717.66	Deuda Pública a Largo Plazo	\$0.00	\$0.00
Activos Intangibles	\$385,749.47	\$385,749.47	Pasivos Diferidos a Largo Plazo	\$0.00	\$0.00
Depreciación, Deterioro y Amortización Acumulada de Bienes	-\$3,969,086.19	-\$3,969,086.19	Fondos y Bienes de Terceros en Garantía y/o en Administración a Largo Plazo	\$0.00	\$0.00
Activos Diferidos	\$0.00	\$0.00	Provisiones a Largo Plazo	\$0.00	\$0.00
Estimación por Pérdida o Deterioro de Activos no Circulantes	\$0.00	\$0.00	Total de Pasivos No Circulantes	\$0.00	\$0.00
Otros Activos no Circulantes	\$0.00	\$0.00	Total Pasivo	\$1,062,828.30	\$1,369,008.51
Total de Activos No Circulantes	\$1,117,412.81	\$1,095,380.94	HACIENDA PÚBLICA / PATRIMONIO		
Total del Activo	\$1,957,155.66	\$2,239,693.69	Hacienda Pública / Patrimonio Contribuido	\$72,760.00	\$72,760.00
			Aportaciones	\$0.00	\$0.00
			Donaciones de Capital	\$72,760.00	\$72,760.00
			Actualización de la Hacienda Pública/Patrimonio	\$0.00	\$0.00
			Hacienda Pública / Patrimonio Generado	\$821,567.36	\$797,925.18
			Resultados del Ejercicio (Ahorro / Desahorro)	\$24,237.01	\$279,124.54
			Resultados de Ejercicios Anteriores	\$293,052.82	\$13,928.28
			Revalúos	\$0.00	\$0.00
			Reservas	\$0.00	\$0.00
			Rectificaciones de Resultados de Ejercicios Anteriores	\$504,277.53	\$504,872.36
			Exceso o Insuficiencia en la Actualización de la Hacienda Pública/Patrimonio	\$0.00	\$0.00
			Resultado por Posición Monetaria	\$0.00	\$0.00
			Resultado por Tenencia de Activos no Monetarios	\$0.00	\$0.00
			Total Hacienda Pública / Patrimonio	\$894,327.36	\$870,685.18
			Total del Pasivo y Hacienda Pública / Patrimonio	\$1,957,155.66	\$2,239,693.69

Bajo protesta de decir verdad declaramos que los Estados Financieros y sus Notas son razonablemente correctos y son responsabilidad del emisor.

Ente Público: COMISIÓN DE LOS DERECHOS HUMANOS DEL ESTADO DE YUCATÁN
Estado de Flujos de Efectivo
Del 1o. de enero al 31 de marzo de 2022
(Cifras en Pesos)

Concepto	2022	2021
Flujos de Efectivo de las Actividades de Operación		
Origen	\$8,623,789.00	\$36,796,032.00
Impuestos	\$0.00	\$0.00
Cuotas y Aportaciones de Seguridad Social	\$0.00	\$0.00
Contribuciones de Mejoras	\$0.00	\$0.00
Derechos	\$0.00	\$0.00
Productos	\$0.00	\$0.00
Aprovechamientos	\$0.00	\$0.00
Ingresos por Venta de Bienes y Prestación de Servicios	\$0.00	\$0.00
Participaciones, Aportaciones, Convenios, Incentivos Derivados de la Colaboración Fiscal y Fondos Distintos de Aportaciones	\$0.00	\$0.00
Transferencias, Asignaciones, Subsidios y Subvenciones, y Pensiones y Jubilaciones	\$8,623,789.00	\$36,796,032.00
Otros Orígenes de Operación	\$0.00	\$0.00
Aplicación	\$8,896,089.46	\$36,300,731.89
Servicios Personales	\$6,268,415.16	\$28,079,263.23
Materiales y Suministros	\$917,288.43	\$3,030,738.99
Servicios Generales	\$999,216.25	\$4,653,304.82
Transferencias Internas y Asignaciones al Sector Público	\$0.00	\$0.00
Transferencias al Resto del Sector Público	\$0.00	\$0.00
Subsidios y Subvenciones	\$0.00	\$0.00
Ayudas Sociales	\$0.00	\$16,500.00
Pensiones y Jubilaciones	\$0.00	\$0.00
Transferencias a Fideicomisos, Mandatos y Contratos Análogos	\$0.00	\$0.00
Transferencias a la Seguridad Social	\$0.00	\$0.00
Donativos	\$0.00	\$0.00
Transferencias al Exterior	\$0.00	\$0.00
Participaciones	\$0.00	\$0.00
Aportaciones	\$0.00	\$0.00
Convenios	\$0.00	\$0.00
Otras Aplicaciones de Operación	\$711,169.62	\$520,924.85
Flujos Netos de Efectivo por Actividades de Operación	-\$272,300.46	\$495,300.11
Flujos de Efectivo de las Actividades de Inversión		
Origen	\$0.00	\$0.00
Bienes Inmuebles, Infraestructura y Construcciones en Proceso	\$0.00	\$0.00
Bienes Muebles	\$0.00	\$0.00
Otros Orígenes de Inversión	\$0.00	\$0.00
Aplicación	\$22,031.87	\$610,699.02
Bienes Inmuebles, Infraestructura y Construcciones en Proceso	\$0.00	\$0.00
Bienes Muebles	\$22,031.87	\$499,416.08
Otras Aplicaciones de Inversión	\$0.00	\$111,282.94
Flujos Netos de Efectivo por Actividades de Inversión	-\$22,031.87	-\$610,699.02
Flujos de Efectivo de las Actividades de Financiamiento		
Origen	\$0.00	\$0.00
Endeudamiento Neto	\$0.00	\$0.00
Interno	\$0.00	\$0.00
Externo	\$0.00	\$0.00
Otros Orígenes de Financiamiento	\$0.00	\$0.00
Aplicación	\$0.00	\$0.00
Servicios de la Deuda	\$0.00	\$0.00
Interno	\$0.00	\$0.00
Externo	\$0.00	\$0.00
Otras Aplicaciones de Financiamiento	\$0.00	\$0.00
Flujos Netos de Efectivo por Actividades de Financiamiento	\$0.00	\$0.00
Incremento/Disminución Neta en el Efectivo y Equivalentes al Efectivo	-\$294,332.33	-\$115,398.91
Efectivo y Equivalentes al Efectivo al Inicio del Ejercicio	\$807,916.34	\$923,315.25
Efectivo y Equivalentes al Efectivo al Final del Ejercicio	\$513,584.01	\$807,916.34

Bajo protesta de decir verdad declaramos que los Estados Financieros y sus Notas son razonablemente correctos y son responsabilidad del emisor.



Ente Público: COMISIÓN DE LOS DERECHOS HUMANOS DEL ESTADO DE YUCATÁN
Estado de Cambios en la Situación Financiera
Del 1o. de enero al 31 de marzo de 2022
(Cifras en Pesos)

Concepto	Origen	Aplicación
ACTIVO	\$305,627.90	\$23,089.87
Activo Circulante	\$305,627.90	\$1,058.00
Efectivo y Equivalentes	\$294,332.33	\$0.00
Derechos a Recibir Efectivo o Equivalentes	\$11,295.57	\$0.00
Derechos a Recibir Bienes o Servicios	\$0.00	\$1,058.00
Inventarios	\$0.00	\$0.00
Almacenes	\$0.00	\$0.00
Estimación por Pérdida o Deterioro de Activos Circulantes	\$0.00	\$0.00
Otros Activos Circulantes	\$0.00	\$0.00
Activo No Circulante	\$0.00	\$22,031.87
Inversiones Financieras a Largo Plazo	\$0.00	\$0.00
Derechos a Recibir Efectivo o Equivalentes a Largo Plazo	\$0.00	\$0.00
Bienes Inmuebles, Infraestructura y Construcciones en Proceso	\$0.00	\$0.00
Bienes Muebles	\$0.00	\$22,031.87
Activos Intangibles	\$0.00	\$0.00
Depreciación, Deterioro y Amortización Acumulada de Bienes	\$0.00	\$0.00
Activos Diferidos	\$0.00	\$0.00
Estimación por Pérdida o Deterioro de Activos no Circulantes	\$0.00	\$0.00
Otros Activos no Circulantes	\$0.00	\$0.00
PASIVO	\$0.00	\$306,180.21
Pasivo Circulante	\$0.00	\$306,180.21
Cuentas por Pagar a Corto Plazo	\$0.00	\$306,180.21
Documentos por Pagar a Corto Plazo	\$0.00	\$0.00
Porción a Corto Plazo de la Deuda Pública a Largo Plazo	\$0.00	\$0.00
Títulos y Valores a Corto Plazo	\$0.00	\$0.00
Pasivos Diferidos a Corto Plazo	\$0.00	\$0.00
Fondos y Bienes de Terceros en Garantía y/o Administración a Corto Plazo	\$0.00	\$0.00
Provisiones a Corto Plazo	\$0.00	\$0.00
Otros Pasivos a Corto Plazo	\$0.00	\$0.00
Pasivo No Circulante	\$0.00	\$0.00
Cuentas por Pagar a Largo Plazo	\$0.00	\$0.00
Documentos por Pagar a Largo Plazo	\$0.00	\$0.00
Deuda Pública a Largo Plazo	\$0.00	\$0.00
Pasivos Diferidos a Largo Plazo	\$0.00	\$0.00
Fondos y Bienes de Terceros en Garantía y/o en Administración a Largo Plazo	\$0.00	\$0.00
Provisiones a Largo Plazo	\$0.00	\$0.00
HACIENDA PÚBLICA/ PATRIMONIO	\$279,124.54	\$255,482.36
Hacienda Pública/Patrimonio Contribuido	\$0.00	\$0.00
Aportaciones	\$0.00	\$0.00
Donaciones de Capital	\$0.00	\$0.00
Actualización de la Hacienda Pública / Patrimonio	\$0.00	\$0.00
Hacienda Pública/Patrimonio Generado	\$279,124.54	\$255,482.36
Resultados del Ejercicio (Ahorro / Desahorro)	\$0.00	\$254,887.53
Resultados de Ejercicios Anteriores	\$279,124.54	\$0.00
Revalúos	\$0.00	\$0.00
Reservas	\$0.00	\$0.00
Rectificaciones de Resultados de Ejercicios Anteriores	\$0.00	\$594.83
Exceso o Insuficiencia en la Actualización de la Hacienda Pública/Patrimonio	\$0.00	\$0.00
Resultado por Posición Monetaria	\$0.00	\$0.00
Resultado por Tenencia de Activos no Monetarios	\$0.00	\$0.00

Bajo protesta de decir verdad declaramos que los Estados Financieros y sus Notas son razonablemente correctos y son responsabilidad del emisor.



Ente Público: COMISIÓN DE LOS DERECHOS HUMANOS DEL ESTADO DE YUCATÁN
Estado Analítico del Activo
Del 1o. de enero al 31 de marzo de 2022
(Cifras en Pesos)

Concepto	Saldo Inicial	Cargos del Período	Abonos del Período	Saldo Final	Variación del Período
ACTIVO	\$2,239,693.69	\$17,452,859.76	\$17,735,397.79	\$1,957,155.66	-\$282,538.03
Activo Circulante	\$1,144,312.75	\$17,430,827.89	\$17,735,397.79	\$839,742.85	-\$304,569.90
Efectivo y Equivalentes	\$807,916.34	\$8,653,938.53	\$8,948,270.86	\$513,584.01	-\$294,332.33
Derechos a Recibir Efectivo o Equivalentes	\$336,096.41	\$8,775,831.36	\$8,787,126.93	\$324,800.84	-\$11,295.57
Derechos a Recibir Bienes o Servicios	\$300.00	\$1,058.00	\$0.00	\$1,358.00	\$1,058.00
Inventarios	\$0.00	\$0.00	\$0.00	\$0.00	\$0.00
Almacenes	\$0.00	\$0.00	\$0.00	\$0.00	\$0.00
Estimación por Pérdida o Deterioro de Activos Circulantes	\$0.00	\$0.00	\$0.00	\$0.00	\$0.00
Otros Activos Circulantes	\$0.00	\$0.00	\$0.00	\$0.00	\$0.00
Activo No Circulante	\$1,095,380.94	\$22,031.87	\$0.00	\$1,117,412.81	\$22,031.87
Inversiones Financieras a Largo Plazo	\$0.00	\$0.00	\$0.00	\$0.00	\$0.00
Derechos a Recibir Efectivo o Equivalentes a Largo Plazo	\$0.00	\$0.00	\$0.00	\$0.00	\$0.00
Bienes Inmuebles, Infraestructura y Construcciones en Proceso	\$0.00	\$0.00	\$0.00	\$0.00	\$0.00
Bienes Muebles	\$4,678,717.66	\$22,031.87	\$0.00	\$4,700,749.53	\$22,031.87
Activos Intangibles	\$385,749.47	\$0.00	\$0.00	\$385,749.47	\$0.00
Depreciación, Deterioro y Amortización Acumulada de Bienes	-\$3,969,086.19	\$0.00	\$0.00	-\$3,969,086.19	\$0.00
Activos Diferidos	\$0.00	\$0.00	\$0.00	\$0.00	\$0.00
Estimación por Pérdida o Deterioro de Activos no Circulantes	\$0.00	\$0.00	\$0.00	\$0.00	\$0.00
Otros Activos no Circulantes	\$0.00	\$0.00	\$0.00	\$0.00	\$0.00

Bajo protesta de decir verdad declaramos que los Estados Financieros y sus Notas son razonablemente correctos y son responsabilidad del emisor.



Ente Público: COMISIÓN DE LOS DERECHOS HUMANOS DEL ESTADO DE YUCATÁN

Estado Analítico de la Deuda y Otros Pasivos

Del 1o. de enero al 31 de marzo de 2022

(Cifras en Pesos)

Denominación de las Deudas	Moneda de Contratación	Institución o País Acreedor	Saldo Inicial del Período	Saldo Final del Período
DEUDA PÚBLICA				
Corto Plazo				
Deuda Interna			\$0.00	\$0.00
Instituciones de Crédito			\$0.00	\$0.00
Títulos y Valores			\$0.00	\$0.00
Arrendamientos Financieros			\$0.00	\$0.00
Deuda Externa			\$0.00	\$0.00
Organismos Financieros Internacionales			\$0.00	\$0.00
Deuda Bilateral			\$0.00	\$0.00
Títulos y Valores			\$0.00	\$0.00
Arrendamientos Financieros			\$0.00	\$0.00
Subtotal de Deuda Pública a Corto Plazo			\$0.00	\$0.00
Largo Plazo				
Deuda Interna			\$0.00	\$0.00
Instituciones de Crédito			\$0.00	\$0.00
Títulos y Valores			\$0.00	\$0.00
Arrendamientos Financieros			\$0.00	\$0.00
Deuda Externa			\$0.00	\$0.00
Organismos Financieros Internacionales			\$0.00	\$0.00
Deuda Bilateral			\$0.00	\$0.00
Títulos y Valores			\$0.00	\$0.00
Arrendamientos Financieros			\$0.00	\$0.00
Subtotal de Deuda Pública a Largo Plazo			\$0.00	\$0.00
Total de Otros Pasivos	Peso	Mex.	\$1,369,008.51	\$1,062,828.30
Total de Deuda Pública y Otros Pasivos	Peso	Mex.	\$1,369,008.51	\$1,062,828.30

Bajo protesta de decir verdad declaramos que los Estados Financieros y sus Notas son razonablemente correctos y son responsabilidad del emisor.



Ente Público: COMISIÓN DE LOS DERECHOS HUMANOS DEL ESTADO DE YUCATÁN

Estado de Variación en la Hacienda Pública

Del 1o. de enero al 31 de marzo de 2022

(Cifras en Pesos)

Concepto	Hacienda Pública / Patrimonio Contribuido	Hacienda Pública / Patrimonio Generado de Ejercicios Anteriores	Hacienda Pública / Patrimonio Generado del Ejercicio	Exceso o insuficiencia en la actualización de la Hacienda Pública / Patrimonio	Total
Hacienda Pública / Patrimonio Contribuido Neto de 2021	\$72,760.00	\$0.00	\$0.00	\$0.00	\$72,760.00
Aportaciones	\$0.00	\$0.00	\$0.00	\$0.00	\$0.00
Donaciones de Capital	\$72,760.00	\$0.00	\$0.00	\$0.00	\$72,760.00
Actualización de la Hacienda Pública/Patrimonio	\$0.00	\$0.00	\$0.00	\$0.00	\$0.00
Hacienda Pública / Patrimonio Generado Neto de 2021	\$0.00	\$518,800.64	\$279,124.54	\$0.00	\$797,925.18
Resultados del Ejercicio (Ahorro/Desahorro)	\$0.00	\$0.00	\$279,124.54	\$0.00	\$279,124.54
Resultados de Ejercicios Anteriores	\$0.00	\$13,928.28	\$0.00	\$0.00	\$13,928.28
Revalúos	\$0.00	\$0.00	\$0.00	\$0.00	\$0.00
Reservas	\$0.00	\$0.00	\$0.00	\$0.00	\$0.00
Rectificaciones de Resultados de Ejercicios Anteriores	\$0.00	\$504,872.36	\$0.00	\$0.00	\$504,872.36
Exceso o Insuficiencia en la Actualización de la Hacienda Pública/Patrimonio Neto de 2021	\$0.00	\$0.00	\$0.00	\$0.00	\$0.00
Resultado por Posición Monetaria	\$0.00	\$0.00	\$0.00	\$0.00	\$0.00
Resultado por Tenencia de Activos no Monetarios	\$0.00	\$0.00	\$0.00	\$0.00	\$0.00
Hacienda Pública/Patrimonio Neto Final de 2021	\$72,760.00	\$518,800.64	\$279,124.54	\$0.00	\$870,685.18
Cambios en la Hacienda Pública/Patrimonio Contribuido Neto de 2022	\$0.00	\$0.00	\$0.00	\$0.00	\$0.00
Aportaciones	\$0.00	\$0.00	\$0.00	\$0.00	\$0.00
Donaciones de Capital	\$0.00	\$0.00	\$0.00	\$0.00	\$0.00
Actualización de la Hacienda Pública/Patrimonio	\$0.00	\$0.00	\$0.00	\$0.00	\$0.00
Variaciones de la Hacienda Pública/Patrimonio Generado Neto de 2022	\$0.00	\$279,124.54	-\$255,482.36	\$0.00	\$23,642.18
Resultados del Ejercicio (Ahorro/Desahorro)	\$0.00	\$0.00	\$24,237.01	\$0.00	\$24,237.01
Resultados de Ejercicios Anteriores	\$0.00	\$279,124.54	-\$279,124.54	\$0.00	\$0.00
Revalúos	\$0.00	\$0.00	\$0.00	\$0.00	\$0.00
Reservas	\$0.00	\$0.00	\$0.00	\$0.00	\$0.00
Rectificaciones de Resultados de Ejercicios Anteriores	\$0.00	\$0.00	-\$594.83	\$0.00	-\$594.83
Cambios en el Exceso o Insuficiencia en la Actualización de la Hacienda Pública/Patrimonio Neto de 2022	\$0.00	\$0.00	\$0.00	\$0.00	\$0.00
Resultado por Posición Monetaria	\$0.00	\$0.00	\$0.00	\$0.00	\$0.00
Resultado por Tenencia de Activos no Monetarios	\$0.00	\$0.00	\$0.00	\$0.00	\$0.00
Hacienda Pública/Patrimonio Neto Final de 2022	\$72,760.00	\$797,925.18	\$23,642.18	\$0.00	\$894,327.36

Bajo protesta de decir verdad declaramos que los Estados Financieros y sus Notas son razonablemente correctos y son responsabilidad del emisor.



Informes Sobre Pasivos Contingentes

Al 31 de marzo del 2022

(Cifras en Pesos)

Ente Público: COMISIÓN DE LOS DERECHOS HUMANOS DEL ESTADO DE YUCATÁN

PRESENTE

POR MEDIO DE LA PRESENTE, ME PERMITO INFORMAR QUE DURANTE EL PERIODO CORRESPONDIENTE DEL 01 DE ENERO AL 31 DE MARZO DEL 2022, LA COMISION DE DERECHOS HUMANOS DEL ESTADO DE YUCATAN NO APLICA CON RELACION AL INFORME DE PASIVOS CONTINGENTES.

Bajo protesta de decir verdad declaramos que los Estados Financieros y sus Notas son razonablemente correctos y son responsabilidad del emisor.



Notas a los Estados Financieros

Al 31 de marzo de 2022

(Cifras en Pesos)

Ente Público: COMISIÓN DE LOS DERECHOS HUMANOS DEL ESTADO DE YUCATÁN

a) NOTAS DE DESGLOSE

I) NOTAS AL ESTADO DE SITUACION FINANCIERA

ACTIVO

	<u>2022</u>
1.- EFECTIVO Y EQUIVALENTES	\$ 513,584.01
EFECTIVO	\$ 20,500.00
BANCOS/TESORERÍA	\$ 393,084.01
BANCOS/DEPENDENCIAS Y OTROS	\$ 0.00
INVERSIONES TEMPORALES (HASTA 3 MESES)	\$ 0.00
FONDOS CON AFECTACIÓN ESPECÍFICA	\$ 0.00
DEPÓSITOS DE FONDOS DE TERCEROS EN GARANTÍA Y/O ADMINISTRACIÓN	\$ 100,000.00
OTROS EFECTIVOS Y EQUIVALENTES	\$ 0.00
<u>DERECHOS A RECIBIR EFECTIVO Y EQUIVALENTES</u>	\$ 330,311.80
2.- NO APLICA	
3.- <u>MONTO PENDIENTE DE RECUPERAR EN MENOS DE UN 365 DÍAS</u>	
DEUDORES DIV X COB	\$ 272,009.55
INVERSIONES TEMPORALES (HASTA 3 MESES)	\$ 0.00
FONDOS CON AFECTACIÓN ESPECÍFICA	\$ 0.00



(DE LOS CUALES \$255,878.50 SON DE LA SECRETARIA DE ADMINISTRACION Y FINANZAS PENDIENTE DE DEPOSITAR CORRESPONDIENTE AL EJERCICIO FISCAL 2012.

PRESTAMOS OTORGADOS A CORTO PLAZO (MENOR A 365 DÍAS) \$ 52,791.29

MONTO PENDIENTE POR RECUPERAR MAS DE UN AÑO

PRESTAMOS OTORGADOS A LARGO PLAZO (MAYOR A 365 DÍAS) \$ 0.00

DERECHOS A RECIBIR BIENES O SERVICIOS \$ 1,358.00

BIENES DISPONIBLES PARA SU TRANSFORMACIÓN O CONSUMO (INVENTARIOS)

4.- NO APLICA

5.-NO APLICA

INVERSIONES FINANCIERAS

6.-NO APLICA

7.-NO APLICA

BIENES MUEBLES, INMUEBLES E INTANGIBLES

8.-EL DESGLOSE DE LOS BIENES MUEBLES, ASI COMO SU DEPRECIACIÓN ACUMULADA, METODOS Y TASAS APLICADAS SON:



BIENES MUEBLES	MONTO AL 31 MARZO DE 2022	MONTO DEP ACUMUL	METODO DEP	TASAS APLICADAS	ESTADO DE LOS BIENES
MOBILIARIO DE OFICINA Y ESTANTERIA	\$ 780,080.72	\$ 684,364.53	PORCENTAJE FIJO	10%	BUENO
BIENES DE COMPUTO Y TECNOLG	\$1, 849,359.70	\$ 1, 252,076.96	PORCENTAJE FIJO	33%	BUENO
OTROS MUEBLES Y EQ. ADMINISTRACION.	\$ 377,525.65	\$ 328,964.73	PORCENTAJE FIJO	10%	BUENO
SISTEMAS DE AIRE ACONDICIONADO	\$ 160,097.54	\$ 43,973.34	PORCENTAJE FIJO	10%	BUENO
MAQUINARIA Y OTROS EQUIPOS	\$ 4,060.00	\$ 1,793.17	PORCENTAJE FIJO	33.3%	BUENO
MUEBLES EXCEPTO DE OFICINA Y EST.	\$ 16,447.95	\$ 3,536.25	PORCENTAJE FIJO	10%	BUENO
EQUIPO DE COMUNICACIÓN Y TELECOM	\$ 107,637.97	\$ 53,559.91	PORCENTAJE FIJO	10%	BUENO
EQUIPO DE TRANSPORTE	\$1, 405,540.00	\$ 1, 332,780.00	PORCENTAJE FIJO	20%	BUENO
	\$4, 700,749.53	\$ 3, 701,048.89			

LA DEPRECIACIÓN SEGÚN LA NORMATIVIDAD EMITIDA POR EL CONAC.

BIENES INTANGIBLES

9.- METODO AMORTIZACION:

SE DIVIDE EL MONTO ORIGINAL DE INVERSIÓN ENTRE EL N. DE AÑOS POR LOS CUALES SE OTORGÓ LA CONSESION, EL COCIENTE SE MULTIPLICA X 100 Y EL PRODUCTO SE EXPRESARÁ POR CIENTO.



BIENES INTANGIBLES	MONTO AL 31 MARZO DE 2022	AMORTIZACION ACUMULADA
LICENCIAS	\$ 213,270.76	\$ 134,662.30
SOFTWARE	\$ 172,478.71	\$ 133,375.00
CONCESIONES	\$ 0.00	\$ 0.00
	<hr/>	<hr/>
	\$ 385,749.47	\$ 268,037.30

ESTIMACIONES Y DETERIOROS

10.-NO APLICA

OTROS ACTIVOS

11.-NO APLICA

PASIVO

1.-CUENTAS POR PAGAR MENOR A 365 DIAS \$ 1, 055,314.11

SERVICIOS PERSONALES POR PAGAR A CORTO PLAZO \$ 66, 429.81

PROVEEDORES \$ 114,209.94

ESTOS PAGOS SE REALIZARÁN EN MENOS DE 90 DÍAS

RETENCIONES Y CONTRIBUCIONES \$ 865,947.89

ESTOS PAGOS SE REALIZARÁN EN MENOS DE 90 DÍAS

OTRAS CUENTAS POR PAGAR \$16,240.66



ESTOS PAGOS SE REALIZARÁN HASTA EN 90 DÍAS

ESTA INSTITUCIÓN NO CUENTA CON CUENTAS POR PAGAR A LARGO PLAZO

2.- NO APLICA

3.- NO APLICA

II) NOTAS AL ESTADO DE ACTIVIDADES

INGRESOS DE GESTION

1.- INGRESOS POR TRANSFERENCIAS, ASIGNACIONES Y SUBSIDIOS

MONTO TOTAL AL 31 MARZO DE 2022 \$ 8, 623,789.00

UNICOS INGRESOS CON LOS QUE CUENTA LA ENTIDAD.

2.- NO APLICA

OTROS INGRESOS Y BENEFICIOS

3.- NO APLICA



GASTOS Y OTRAS PÉRDIDAS

1.- LOS CONCEPTOS DEL GASTO PRESUPUESTAL AL 31 MARZO DE 2022

SERVICIOS PERSONALES	\$ 6, 556,093.31
MATERIALES Y SUMINISTROS	\$ 983,928.30
SERVICIOS GENERALES	\$1, 059,531.03
AYUDAS SOCIALES	\$ 0.00
OTROS GASTOS Y PÉRDIDAS EXTRAORDINARIAS	\$ -0.65

III) NOTAS AL ESTADO DE VARIACION EN LA HACIENDA PÚBLICA

1.- SALDO AL 31 MARZO DE 2022 PATRIMONIO CONTRIBUIDO \$ 72,760.00

PATRIMONIO CONTRIBUIDO ES EQUIPO DE TRASPORTE DONADO EL CUAL SE REFLEJA COMO PARTE DEL MOBILIARIO (EQ. TRANSPORTE)

2.- RECURSOS QUE MODIFICAN AL PATRIMONIO GENERADO 31 MARZO DE 2022

PATRIMONIO GENERADO:

RESULTADO DEL EJERCICIO (AHORRO)	\$ 24,237.01
RESULTADO DE EJERCICIOS ANTERIORES	\$ 293,052.82
RECTIFICACION DE RESULTADO DE EJERCICIOS ANTERIORES	\$ 504,277.53



IV) NOTAS AL ESTADO DE FLUJOS DE EFECTIVO

EFECTIVO Y EQUIVALENTES

1.- EL ANÁLISIS DE LAS CIFRAS DEL PERIODO ACTUAL (2022) Y PERIODO ANTERIOR (2021) DEL EFECTIVO Y EQUIVALENTES AL EFECTIVO, AL FINAL DEL EJERCICIO DEL ESTADO DE FLUJOS DE EFECTIVO, RESPECTO A LA COMPOSICIÓN DEL RUBRO DE EFECTIVO Y EQUIVALENTES, UTILIZANDO EL SIGUIENTE CUADRO:

	2022	2021
EFECTIVO	\$ 20,500.00	0
BANCOS/ TESORERIA	\$ 393,084.01	\$ 707,916.34
BANCOS /DEPENDENCIAS Y OTROS	0	0
INVERSIONES TEMPORALES(Hasta 3 meses)	0	0
FONDOS CON AFECTACION ESPECIFICA	0	0
DEPOSITOS DE FONDOS DE TERCEROS EN GARANTÍA Y/O ADMINISTRACIÓN	\$ 100,000.00	\$ 100,000.00
OTROS EFECTIVOS Y EQUIVALENTES	0	0
TOTAL DE EFECTIVO Y EQUIVALENTES	\$ 513,584.01	\$ 807,916.34



Gobierno
del Estado
de Yucatán

Tomo V Autónomos





MOVIMIENTOS DE PARTIDA (O RUBROS) QUE NO AFECTAN AL EFECTIVO	0	0
DEPRECIACION	0	0
AMORTIZACION	0	0
INCREMENTOS EN LAS PROVISIONES	0	0
INCREMENTO EN INVERSIONES PRODUCIDO POR REVALUACIÓN	0	0
GANACIA/PERDIDA EN VENTA DE BIENES MUEBLES, INMUEBLES E INTANGIBLES	0	0
INCREMENTO EN CUENTAS POR COBRAR	0	0
FLUJOS NETOS DE EFECTIVO POR ACTIVIDADES DE OPERACIÓN	-272,300.46	495, 300.11

2.-CONCILIACION DE LOS FLUJOS DE EFECTIVO NETOS DE LAS ACTIVIDADES DE OPERACIÓN Y LOS SALDOS DE RESULTADOS DEL EJECICIO (AHORRO DESAHORRO) UTILIZANDO EL SIGUIENTE CUADRO:

V) CONCILIACION ENTRE LOS INGRESOS PRESUPUESTARIOS Y CONTABLES, ASÍ COMO ENTRE LOS EGRESOS PRESUPUESTARIOS Y LOS GASTOS CONTABLES

**COMISION DE DERECHOS HUMANOS DEL ESTADO DE YUCATÁN
CONCILIACIÓN ENTRE LOS INGRESOS PRESUPUESTARIOS Y CONTABLES AL 31 MARZO DE 2022**

1.-INGRESOS PRESUPUESTARIO	\$ 8,623,789.00
2. MÁS INGRESOS CONTABLES NO PRESUPUESTARIOS	0.00
INCREMENTO POR VARIACIÓN DE INVENTARIOS	\$0.00
DISMINUCIÓN DEL EXCESO DE ESTIMACIONES POR PÉRDIDA O DETERIORO U OBSOLESCENCIA	\$0.00
DISMINUCIÓN DEL EXCESO DE PROVISIONES	\$0.00
OTROS INGRESOS Y BENEFICIOS VARIOS	0.00
OTROS INGRESOS CONTABLES NO PRESUPUESTARIOS	\$0.00
3. MENOS INGRESOS PRESUPUESTARIOS NO CONTABLES	\$0.00
INGRESOS DERIVADOS DE FINANCIAMIENTO	\$0.00
PRODUCTOS DE CAPITAL	\$0.00
APROVECHAMIENTO CAPITAL	\$0.00
OTROS INGRESOS PRESUPUESTARIOS NO CONTABLES	\$0.00
4. INGRESOS CONTABLES (4= 1 + 2 - 3)	\$ 8,623,789.00



1.-TOTAL DE EGRESOS (PRESUPUESTARIOS)	\$ 8, 621,584.51
2. MENOS EGRESOS PRESUPUESTARIOS NO CONTABLES	\$
MOBILIARIO Y EQUIPO DE ADMINISTRACIÓN	\$
MOBILIARIO Y EQUIPO EDUCACIONAL Y RECREATIVO	\$0.00
EQUIPO E INSTRUMENTAL MÉDICO Y DE LABORATORIO	\$0.00
VEHÍCULOS Y EQUIPO DE TRANSPORTE	\$0.00
EQUIPO DE DEFENSA Y SEGURIDAD	\$0.00
MAQUINARIA, OTROS EQUIPOS Y HERRAMIENTAS	\$0.00
ACTIVOS BIOLÓGICOS	\$0.00
BIENES INMUEBLES	\$0.00
ACTIVOS INTANGIBLES	\$0.00
OBRA PÚBLICA EN BIENES PROPIOS	\$0.00
ACCIONES Y PARTICIPACIONES DE CAPITAL	\$0.00
COMPRA DE TÍTULOS Y VALORES	\$0.00
INVERSIONES EN FIDEICOMISOS, MANDATOS Y OTROS ANÁLOGOS	\$0.00
PROVISIONES PARA CONTINGENCIAS Y OTRAS EROGACIONES ESPECIALES	\$0.00
AMORTIZACIÓN DE LA DEUDA PÚBLICA	\$0.00
ADEUDOS DE EJERCICIOS FISCALES ANTERIORES (ADEFAS)	\$0.00
OTROS EGRESOS PRESUPUESTALES NO CONTABLES	\$0.00
3. MÁS GASTOS CONTABLES NO PRESUPUESTALES	-\$ 0.65
ESTIMACIONES, DEPRECIACIONES, DETERIOROS, OBSOLESCENCIA Y AMORTIZACIONES	\$0.00
PROVISIONES	\$0.00
DISMINUCIÓN DE INVENTARIOS	\$0.00



AUMENTO POR INSUFICIENCIA DE ESTIMACIONES POR PÉRDIDA O DETERIORO U OBSOLESCENCIA	\$0.00
AUMENTO POR INSUFICIENCIA DE PROVISIONES	\$0.00
OTROS GASTOS	-\$0.65
OTROS GASTOS CONTABLES NO PRESUPUESTALES	\$0.00
4. TOTAL DE GASTO CONTABLE (4= 1 - 2 + 3)	\$ 8,599,551.99

b) NOTAS DE MEMORIA (CUENTAS DE ORDEN)

Cuentas de Orden Contables y Presupuestarias:

- **Contables**

-

Valores **No Aplica**

Emisión de obligaciones **No Aplica**

Avales y garantías **No Aplica**

Contratos para Inversión Mediante Proyectos para Prestación de Servicios (PPS) y Similares **No Aplica**

Juicios **No Aplica**

Bienes concesionados o en comodato **No Aplica**

- **Presupuestarias**

Cuentas de ingresos al 31 de marzo 2022

ESTIMADO	AMPLIACIONES/ REDUCCIONES	MODIFICADO	DEVENGADO	RECAUDADO	SUBEJERCICIO
8,623,789.00	0.00	2,852,327.00	8,623,789.000	8,623,789.00	0

Cuentas de egresos al 31 de marzo 2022



APROBADO	AMPLIACIONES/ REDUCCIONES	MODIFICADO	DEVENGADO	PAGADO	SUBEJERCICIO
8,623,789.00	294.56	8,624,083.56	8,621,584.51	8,206,951.71	2,499.05

AJUSTES ENTRE EGRESOS MODIFICADO Y DEVENGADO

SE INFORMA QUE EN EL EJERCICIO 2021 OBTUVIMOS UN REMANENTE POR EL IMPORTE DE 294.56 EL CUAL SE EJERCIÓ EN EL MES DE ENERO DE 2022 PARA EROGAR PARTE DE **LA ENERGÍA ELÉCTRICA DE LAS OFICINAS DE MÉRIDA DE LA COMISIÓN** (en términos del artículo 14 fracción II de la ley de disciplina financiera de las entidades federativas y los municipios).

DIFERENCIA ENTRE EGRESOS MODIFICADO Y PAGADO

SE INFORMA QUE EN EL EJERCICIO 2021 TUVIMOS UNA DIFERENCIA DE **405,525.94 ENTRE EGRESOS MODIFICADO Y EGRESOS PAGADO** EL CUAL UTILIZAMOS PARA SOLVENTAR PROVEEDORES, UN TÉRMINO DE RELACIÓN LABORAL Y CUOTAS ISSTEY (RUBRO 1410) MISMAS QUE SE REFLEJAN EN EL PAGO DEL MES DE **ENERO y FEBRERO DE 2022, A EXCEPCIÓN DE LA PROVISIÓN DEL TÉRMINO DE RELACIÓN LABORAL**, EN LA PROVISIÓN DEL AÑO ANTERIOR NOS QUEDARON TRES QUINCENAS DEL ISSTEY 13.75% PENDIENTES POR PAGAR Y PROVEEDORES:

C00040 del 05/01/2022 Pago 2 ° noviembre 2021 ISSTEY	\$94,516.59
C00041 del 27/01/2022 Pago 1 ° diciembre 2021 ISSTEY	\$94,731.09
C00136 del 02/02/2022 Pago 2 ° diciembre 2021 ISSTEY	\$94,731.09
C00008 del 27/01/2022 F-28871 Renta de fotocopiadora del periodo diciembre21 adm	\$1,508.00
C00009 del 27/01/2022 F-28870 Renta de fotocopiadora del periodo diciembre 2021 Oficialía	\$ 1,160.00
C00010 del 27/01/2022 F-28868 Renta de fotocopiadora del periodo diciembre 2021 Oficinas Central	\$ 1,508.00
C00011 del 27/01/2022 F-28869 Renta de fotocopiadora del periodo diciembre 2021 Tekax	\$ 1,160.00
C00012 del 27/01/2022 F-28867 Renta de fotocopiadora del periodo diciembre 2021 Valladolid	\$ 1,160.00
C00101 del 06/01/2022 F-7a03 Servicio telefonía tradicional diciembre 2021	\$11,252.13
C00102 del 06/01/2022 F-66627 Servicio de telefonía celular diciembre 2021	\$ 869.00
C00006 del 27/01/2022 F-2F30C10dic Impartición taller de Derechos Humanos	\$ 6,347.52



C00014 del 27/01/2022F-141 Programas de audio correspondiente a diciembre 2021	\$5,220.00
C00005 del 27/01/2022F-222 Difusión de actividades del mes de diciembre 21	\$3,480.00
C00007 del 27/01/2022 F-414 Cobertura en sitio web de diciembre 2021	\$5,800.00
C00003 del 27/01/2022 F-34492 Compra de cartuchos diciembre 21	\$928.00
C00004 del 27/01/2022 F-34628 Compra de toner y cartucho diciembre 21	\$ 1099.45
C00002 del 27/01/2022 F-4642 Compra de gel antibacterial y germisol diciembre 21	\$ 4,216.60
C00013 del 27/01/2022 F-2913 Servicio de seguridad correspondiente a diciembre 2021	\$13,066.24

c) NOTAS DE GESTIÓN ADMINISTRATIVA

1.- INTRODUCCION

Los Estados Financieros de la Comisión de Derechos Humanos del estado de Yucatán, proveen de información financiera a los principales usuarios de la misma, al Congreso y a los ciudadanos.

La comisión tiene su domicilio en la ciudad de Mérida, Yucatán, México sin embargo, para la atención de los asuntos de su competencia podrá establecer oficinas regionales o municipales, así como unidades itinerantes, en los términos de su reglamento interno.

El objetivo del presente documento es la revelación del contexto y de los aspectos económicos financieros más relevantes que influyeron en las decisiones del período, y que deberán ser considerados en la elaboración de los estados financieros para la mayor comprensión de los mismos y sus particularidades, todo esto en el territorio del estado de Yucatán, en términos de lo dispuesto por los artículos 102, apartado B, de la Constitución Política de los Estados Unidos Mexicanos y 74 de la Constitución Política del Estado de Yucatán.

De esta manera se informa y explica la respuesta del gobierno a las condiciones relacionadas con la información financiera de cada período de gestión; además de exponer aquellas políticas que podrían la toma de decisiones en periodos posteriores.

2.- PANORAMA ECONÓMICO Y FINANCIERO No Aplica



3.-AUTORIZACIÓN E HISTÓRIA

a) Fecha de creación del ente

El 28 de enero de 1993 se publica en de Diario Oficial de la Federación la creación del nuevo ente Comisión de Derechos Humanos del Estado de Yucatán, iniciando gestiones en marzo de 1993.

b) No aplica

4.- ORGANIZACIÓN Y OBJETO SOCIAL

a) Objeto Social

La comisión es un organismo público autónomo, con personalidad jurídica y patrimonio propio que tiene por objeto proteger, defender, estudiar, investigar, promover y divulgar los derechos humanos en el estado de Yucatán.

b) Principal Actividad

La comisión, para el cumplimiento de su objeto, tendrá las atribuciones siguientes: (artículo 10 de la ley de la Comisión de Derechos Humanos del Estado de Yucatán)

I.- Recibir quejas por presuntas violaciones a los derechos humanos por actos u omisiones de cualquier naturaleza imputables a cualquier autoridad o servidor público;

II.- Conocer e investigar a petición de parte o de oficio, presuntas violaciones a los derechos humanos en los casos siguientes:

a) Por actos u omisiones de cualquier naturaleza imputables a cualquier autoridad o servidor público;

b) Cuando algún particular cometa ilícitos con la tolerancia o anuencia de alguna autoridad o servidor público, o bien cuando estos últimos se nieguen infundadamente a ejercer las atribuciones que legalmente les correspondan en relación con dichos ilícitos, particularmente tratándose de conductas que afecten la integridad física de las personas;

III.- Formular recomendaciones públicas no vinculatorias;

IV.- Presentar denuncias y quejas ante las autoridades respectivas;

V.- Substanciar y resolver el incidente de presentación de personas en los términos de esta ley;

VI.- Procurar, sin menoscabo de la ley, la conciliación entre los quejosos y las autoridades o servidores públicos señalados como presuntos responsables, así como la inmediata solución del conflicto planteado y la restitución del goce del derecho vulnerado, cuando la naturaleza del caso lo permita;

VII.- Presentar, ante la Suprema Corte de Justicia de la Nación acciones de in constitucionalidad en contra de leyes expedidas por el Congreso que vulneren los derechos humanos, dentro de los treinta días naturales siguientes a la fecha de la publicación de la norma;

VIII.- Presentar, ante el Pleno del Tribunal Superior de Justicia erigido en Tribunal Constitucional, los medios de control constitucional local, en los términos de ley;



- IX.-** Acudir ante los organismos internacionales de protección de los derechos humanos, ante el incumplimiento de las recomendaciones de la comisión o cuando se cometan violaciones graves a los derechos humanos en el estado;
- X.-** Promover la observancia de los derechos humanos en el estado de Yucatán;
- XI.-** Formular y proponer, a las diversas autoridades del estado y de los municipios, modificaciones a disposiciones legislativas y reglamentarias, así como de práctica administrativa, que a juicio de la Comisión, redunden en una mejor protección de los derechos humanos;
- XII.-** Formular y proponer programas y acciones que impulsen el cumplimiento en el estado de Yucatán de los tratados internacionales y, en su caso, promover el retiro de las reservas y declaraciones interpretativas que el Ejecutivo federal haya establecido. Para ello, elaborará y actualizará de manera permanente, una recopilación de dichos documentos a los que le dará una amplia divulgación entre la población;
- XIII.-** Formular y proponer políticas públicas en materia de derechos humanos;
- XIV.-** Promover la investigación científica, el estudio, la enseñanza y la divulgación de los derechos humanos;
- XV.-** Elaborar y ejecutar programas preventivos, formativos y de difusión en materia de derechos humanos;
- XVI.-** Promover la participación de los sectores público, social y privado, en la formulación y ejecución de los programas preventivos, formativos y de difusión en materia de derechos humanos;
- XVII.-** Celebrar convenios y acuerdos de coordinación y colaboración tendientes al cumplimiento de sus fines con instituciones públicas y privadas;
- XVIII.-** Realizar visitas periódicas, con la finalidad de verificar y supervisar el irrestricto respeto a los Derechos Humanos en:
- a).- Establecimientos del sector público estatal y municipal destinados a la detención preventiva, custodia, aplicación de medidas y reinserción social.
 - b).- Orfanatos, asilos, hospicios, albergues, refugios, hospitales, instituciones de salud, de asistencia social, de educación especial y, en general, cualquier establecimiento del sector público estatal o municipal destinado al tratamiento, atención o internamiento de niñas, niños, adolescentes, mujeres víctimas de violencia, enfermos mentales, personas con discapacidad, personas adultas mayores, personas que viven con VIH o sida y demás personas en situación de vulnerabilidad.
 - c).- Zonas rurales del estado, en particular, aquellas en donde la población es predominantemente indígena.
- XIX.-** Expedir su reglamento interno, así como su normatividad interna y modificarla.
- XX.-** Solicitar al Congreso y, en su caso, a la Diputación Permanente, la comparecencia de las autoridades o servidores públicos responsables, cuando se hayan negado a aceptar o cumplir alguna recomendación emitida por dicho organismo autónomo, a efecto de que expliquen el motivo de su negativa.
- XXI.-** Vigilar el cumplimiento de los derechos humanos en materia de equidad de género.
- XXII.-** Las demás que le otorga esta ley, el reglamento interno y otras disposiciones legales y normativas aplicables.

c)) Ejercicio Fiscal

Del 1 de enero al 31 de diciembre de 2022

d) Régimen jurídico



Normatividad

- Constitución Política de los Estados Unidos Mexicanos
- Constitución Política del Estado de Yucatán
- Ley de la Comisión de Derechos Humanos del Estado de Yucatán. (Publicado en el Diario Oficial el 28 de febrero de 2014)
- Reglamento Interno de la Comisión de Derechos Humanos del Estado de Yucatán (Publicado en el Diario Oficial el 29 de Agosto de 2014)
- Condiciones Generales de Trabajo de la Comisión de Derechos Humanos del Estado de Yucatán
- Acuerdo 01/2014 del Consejo Consultivo de la Comisión de Derechos Humanos del Estado de Yucatán, por el cual se dan a conocer Especificaciones con Motivo de la Entrada en Vigor de la Ley de la Comisión de Derechos Humanos del Estado de Yucatán.
- Acuerdo de creación del mecanismo de monitoreo estatal sobre los derechos de las personas con discapacidad.

Otras leyes de interés

- Leyes Estatales de Yucatán
- Leyes Federales de México

e) Consideraciones fiscales del ente:

El tipo de contribuciones obligado a pagar o retener:

Presentar la declaración y pago provisional mensual de retenciones de Impuesto Sobre la Renta (ISR) por sueldos y salarios.

Presentar la declaración anual de Impuesto Sobre la Renta (ISR) donde se informe sobre las retenciones efectuadas por pagos de rentas de bienes inmuebles.

Presentar la declaración anual donde se informe sobre las retenciones de los trabajadores que recibieron sueldos y salarios y trabajadores asimilados a salarios.

Presentar la declaración y pago provisional mensual de las retenciones de Impuesto Sobre la Renta (ISR) realizadas por el pago de rentas de bienes inmuebles.

Presentar la declaración anual de Impuesto Sobre la Renta (ISR) donde se informe sobre el remanente distribuible de personas morales con fines no lucrativos.

Presentar la declaración anual de Impuesto Sobre la Renta (ISR) donde se informe sobre los ingresos obtenidos y los gastos efectuados de personas morales con fines no lucrativos.

Presentar la declaración anual de Impuesto Sobre la Renta (ISR) donde se informe sobre los clientes y proveedores de bienes y servicios.

Presentar la declaración informativa anual de Subsidio para el Empleo.

f) Estructura organizacional básica. Se anexa organigrama de la entidad.



COMISIÓN DE DERECHOS HUMANOS DEL ESTADO DE YUCATÁN
Dirección de Recursos Humanos, Finanzas y Adquisiciones

Manual de Organización de la Comisión de Derechos Humanos del Estado de Yucatán

ORGANIGRAMA GENERAL.

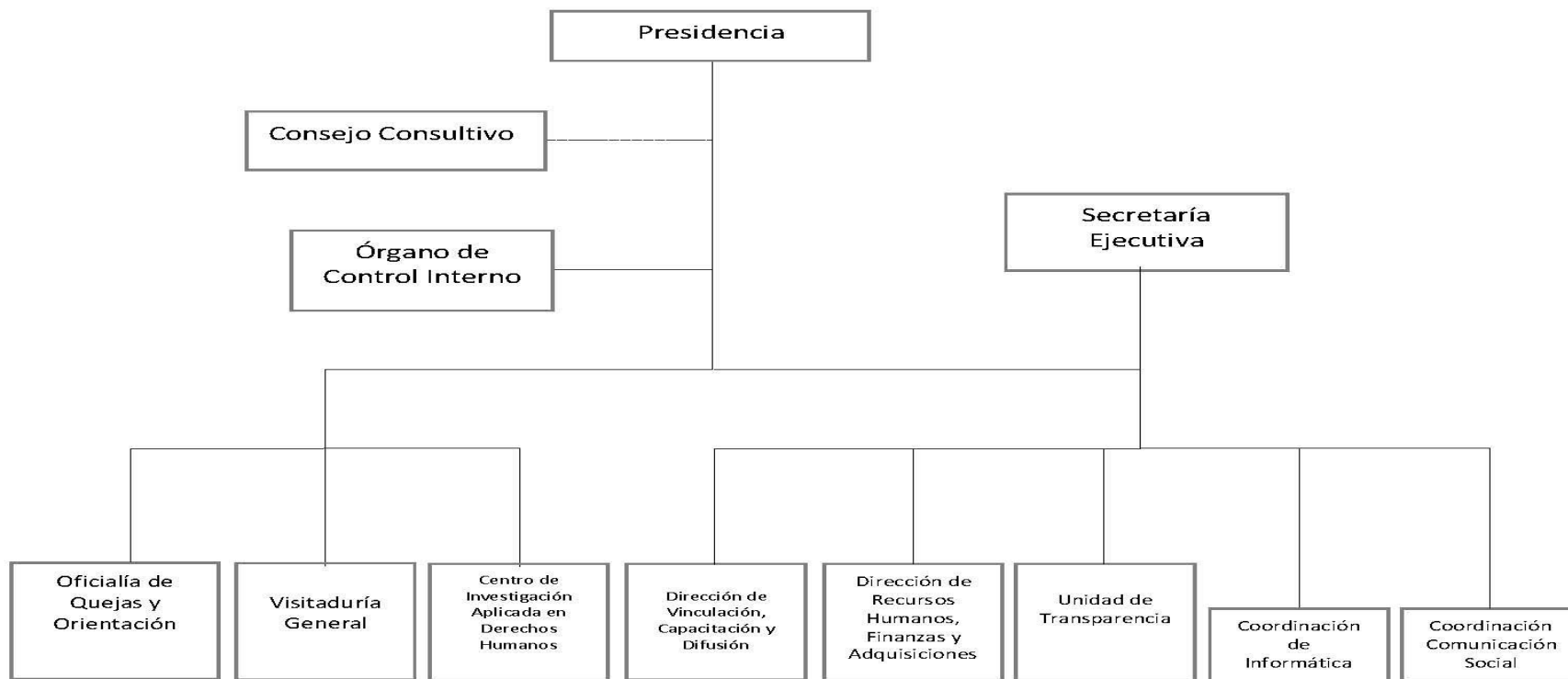



g) NO APLICA

5.- BASES DE PREPARACIÓN DE LOS ESTADOS FINANCIEROS:

a) Se ha observado la normatividad emitida por el CONAC y las disposiciones legales aplicables
Se ha observado en cierta medida la normatividad emitida por el CONAC y la Ley General de Contabilidad Gubernamental (LGCG) para la emisión de los estados financieros contables.

b) La normatividad aplicada para el reconocimiento, valuación y revelación de los diferentes rubros de la información financiera, así como las bases de medición utilizadas para la elaboración de los estados financieros; por ejemplo: costo histórico, valor de realización o cualquier otro método empleado y los criterios de aplicación de los mismos

Todos los eventos que afectan económicamente a la Comisión de Derechos Humanos del Estado de Yucatán, están cuantificados en términos monetarios y se registran al costo histórico. El costo histórico de las operaciones corresponde al monto erogado para su adquisición conforme a la documentación contable original justificativa y comprobatoria, o bien a su valor estimado o de avalúo.

c) Las bases de preparación de los Estados Financieros de la Comisión de Derechos Humanos del Estado de Yucatán, aplican los Postulados Básicos de sustancia económica, entes públicos, revelación suficiente, importancia relativa, registro e integración presupuestaria, devengo contable del ingreso, valuación, dualidad económica y consistencia. Sin embargo, aún se encuentran en fase de desarrollo de los diferentes rubros de la información financiera.

d) Estamos adecuados a la normatividad de la CONAC

Ingresos: Los ingresos se reconocen cuando se tiene el derecho de cobro o se devengan de acuerdo a los lineamientos emitidos por el CONAC.

El momento contable del *ingreso estimado* es el que se aprueba anualmente por la Presidencia de la Comisión de Derechos Humanos del Estado de Yucatán a través del presupuesto Anual.

El ingreso modificado consiste en incorporar en su caso, las modificaciones al ingreso aprobado.

El ingreso devengado: no se cuenta con los elementos que identifiquen el hecho imponible al deudor y que pueda establecer un importe, ya que nuestros servicios son gratuitos.

Ingreso recaudado: no se cuenta con los elementos que identifiquen el hecho imponible, ya que nuestros servicios son gratuitos.

Egresos: Los egresos se encuentran reconocidos al costo histórico en el momento en que se devengan.



El gasto comprometido refleja la aprobación por autoridad competente de un acto administrativo, u otro instrumento jurídico que formaliza una relación jurídica con terceros, para la adquisición de bienes y servicios

El gasto devengado, refleja el reconocimiento de obligaciones de pago a favor de terceros por la recepción de conformidad de bienes y servicios oportunamente contratados.

El gasto pagado, refleja la cancelación total o parcial de las obligaciones de pago, que se concreta mediante el desembolso de efectivo o cualquier otro medio de pago. El sistema y método de Valuación de Bienes Muebles que integran el Patrimonio de la Comisión es a Valor Histórico.

Se continua trabajando en el cambio transcendental que es el proceso de armonización contable, para atender en tiempo y forma el nuevo esquema de la contabilidad gubernamental y generando así los beneficios en materia de información financiera, transparencia y rendición

e) No Aplica

6.- Políticas de Contabilidad Significativas:

a) Los bienes muebles e intangibles cuyo costo unitario de adquisición sea menor a 70 veces el valor diario de la Unidad de Medida y Actualización (UMA), podrán registrarse contablemente como un gasto y serán sujetos a los controles correspondientes.

Los bienes muebles e intangibles cuyo costo unitario de adquisición sea igual o superior a 70 veces el valor diario de la UMA, se registrarán contablemente como un aumento en el activo no circulante y se deberán identificar en el control administrativo para efectos de conciliación contable. Excepto en el caso de intangibles, cuya licencia tenga vigencia menor a un año, caso en el cual se le dará el tratamiento de gasto del período.

b) No Aplica

c) No Aplica

d) No Aplica

e) **Artículo 91 de las Condiciones Generales de Trabajo de la CODHEY.- Los trabajadores de “La Comisión” tendrán derecho a las siguientes prestaciones de previsión social.**

I. **Vales de despensa.** a) “La Comisión” hará entrega a todos sus trabajadores de los vales de despensa, cuyo importe será determinado en el presupuesto anual de operaciones de acuerdo al nivel y/o puesto establecido en el contrato individual de cada trabajador. Dicha prestación tendrá una periodicidad mensual.

II. **Prestación por anteojos.** a) Se otorga a los trabajadores de “La Comisión” que lo requiera, con previo análisis y determinación de médico especialista, en la que se consideran los cristales y el armazón únicamente, cuyo importe será determinado en el presupuesto anual de operaciones; por lo que dicha prestación podrá otorgarse anualmente, contado a partir de la última fecha en que se le otorgó esta prestación.



- III. **Uniformes y sus Accesorios.** a) Se otorgará a todos los trabajadores de “La Comisión” uniformes y sus accesorios, cuyo importe será determinado en el presupuesto anual de operaciones. En caso de daño por mal uso por parte del empleado, el costo de su reposición será por cuenta del trabajador
- IV. Las presentes prestaciones de previsión social serán revisadas anualmente, y serán modificadas de acuerdo al presupuesto autorizado para el ejercicio en vigencia
 - f) **No Aplica**
 - g) **N Aplica**
 - h) **No Aplica**
 - i) **Reclasificaciones:**

Póliza: D00014 Del 03/01/2022

Concepto: Reclassificacion de retencion por honorarios del ejercicio anterior F-1B2542C Julissa Mercedes Sosa Varguez Ref C01173

0001	3252-0016	Afectación Rdo Ejercicio 2021	\$400.00	Reclasificación de retención por honorarios del ejercicio anterior F-1B2542C Julissa Mercedes Sosa Varguez Ref C01173
0002	2117-0003	Retenciones otras x honorarios	\$400.00	Reclasificación de retención por honorarios del ejercicio anterior F-1B2542C Julissa Mercedes Sosa Varguez Ref C01173

Póliza: D00015 Del 31/01/2022

Concepto: ajuste de gasto f-817611 obsequio navideño de empleados

0001	3252-0016	Afectación Rdo Ejercicio 2021	\$194.83	ajuste de f-817611 obsequio navideño de empleados
0002	2119-0031	Miguel Oscar Sabido Santana	\$194.83	ajuste de gasto f-817611 obsequio navideño de empleados

Póliza: D00016 Del 31/01/2022



Concepto: Ajuste de saldo de Miguel Sabido por Error en la reclasificación de póliza D00485 Noviembre pago de la Tarjeta corporativa Santander de 2021

0001	1123-1-016	Miguel Oscar Sabido Santana	\$382.80	Ajuste de saldo de acreedor Miguel Sabido por pago de la Tarjeta corporativa santander de 2021
0002	2119-0031	Miguel Oscar Sabido Santana	\$382.80	Ajuste de saldo de acreedor Miguel Sabido por pago de la Tarjeta corporativa Santander de 2021

j) No aplica

7.- Posición en Moneda Extranjera y Protección por Riesgo Cambiario:

- a) No aplica
- b) No aplica
- c) No aplica
- d) No aplica
- e) No aplica

8.- REPORTE ANALITICO DEL ACTIVO

a) Porcentajes de Depreciación utilizados en los diferentes tipos de activos:

BIENES MUEBLES	METODO DEP	TASAS APLICADAS	ESTADO DE LOS BIENES
MOBILIARIO DE OFICINA Y ESTANTERIA	PORCENTAJE FIJO	10%	BUENO
BIENES DE COMPUTO Y TECNOLG	PORCENTAJE FIJO	33%	BUENO
OTROS MUEBLES Y EQ. ADMINISTRACION.	PORCENTAJE FIJO	10%	BUENO
SISTEMAS DE AIRE ACONDICIONADO	PORCENTAJE FIJO	10%	BUENO
MAQUINARIA Y OTROS EQUIPOS	PORCENTAJE FIJO	33.33%	BUENO
MUEBLES EXCEPTO DE OFICINA Y EST.	PORCENTAJE FIJO	10%	BUENO



EQUIPO DE COMUNICACIÓN Y TELECOM	PORCENTAJE FIJO	10%	BUENO
EQUIPO DE TRANSPORTE	PORCENTAJE FIJO	20%	BUENO

- b) No Aplica
- c) No Aplica
- d) No Aplica
- e) No Aplica
- f) No Aplica
- g) No Aplica
- h) No Aplica

Adicionalmente, se deben incluir las explicaciones de las principales variaciones en el activo:

- j) No aplica
- k) No aplica
- l) No aplica
- m) No aplica
- n) No aplica

9.- No aplica

10.- No aplica

11.- No aplica

12.- No aplica

13.- Normatividad en proceso de Mejora

a) Principales Objetivos del Control Interno (Artículo 7 de los lineamientos para la implementación del sistema de Control Interno y Gestión de Riesgos de la CODHEY).

El control interno preferentemente mediante el uso de las tecnologías de la información y comunicación deberá cumplir con los objetivos siguientes:

I.- Promover la eficacia, eficiencia, economía, transparencia y rendición de cuentas de los programas, proyectos y servicios de la Comisión.

II.- Medir la economía, eficiencia y eficacia en el cumplimiento de objetivos y metas institucionales y en su caso, determinar posibles desviaciones en su consecución.



III.- Propiciar las condiciones necesarias para integrar indicadores económicos y de eficiencia, eficacia y economía en las unidades administrativas, y llevar a cabo un seguimiento a través de la supervisión y evaluación.

IV.- Elaborar la información financiera, presupuestal y de gestión de manera veraz, confiable y oportuna; con base en ello, generar una política de transparencia proactiva; y

V.- Vigilar el cumplimiento de las disposiciones jurídicas y normativas aplicables, así como en lo dispuesto en el Código de Ética y Código de Conducta de esta Comisión.

b) Medidas de desempeño financiero, metas y alcance

CUADRO DE DATOS DE VARIABLES DE 20Pp "CERTEZA JURIDICA Y DERECHOS HUMANOS" 2021

Núm	Nombre PP	Nivel	RESUMEN NARRATIVO	# INDICADOR	NOMBRE DEL INDICADOR	VARIABLES DEL INDICADOR	L.B (2020)	Meta (2021)	Frecuencia de	VARIABLES	1 TRIMESTRE	2 TRIMESTRE	3 TRIMESTRE	4 TRIMESTRE	TOTAL ANUAL
20	Certeza Jurídica y Derechos Humanos	PROPÓSITO	La ciudadanía del Estado de Yucatán cuenta con mecanismos para la defensa en sus derechos	17,640	Porcentaje de resolución de incidencias por violaciones a los derechos humanos solucionadas	A= (B/C)*100 B= Total de incidencias resueltas C= Total de incidencias recibidas	61.5	64.47	Trimestral	Incidencias por violaciones humanas solucionadas	71	66	83	50	270
						Incidencias por violaciones humanas				119	97	104	57	377	
		Componente 1	Servicios de vinculación otorgados	17,641	Variación porcentual de vinculaciones con otras instancias	A= ((B/C)-1)*100 B= Total de vinculaciones con otras instancias en el periodo actual C= Total de vinculación con otras instancias en el mismo periodo del año anterior	40.54	8.53	Trimestral	Vinculaciones entre instancias en el 2021	13	34	20	54	121
						Vinculaciones entre instancias en el 2020				18	4	8	6	36	
		Componente 2	Asistencia legal otorgada	17,643	Variación porcentual de servicios de asistencia legal realizados	A= ((B/C)-1)*100 B= Total de servicios y procedimientos de asistencia legal proporcionado en el periodo actual C= Total de servicios y procedimientos de asistencia legal proporcionados en el mismo periodo del año anterior	8.31	3.54	Trimestral	Servicios de procedimientos de asistencia legal 2021	526	368	290	113	1,297
						Servicios de procedimientos de asistencia legal 2020				721	330	408	440	1,899	
		Componente 3	Capacitación en materia de derechos humanos otorgada	16,699	Variación porcentual de personas que recibieron capacitación	A= ((B/C)-1)*100 B= Total de personas capacitadas en el periodo actual C= Total de personas capacitadas en el mismo periodo del año anterior	97.14	-58.3	Trimestral	Personas capacitadas en el 2021	7,571	15,585	1,764	5,586	30,506
						Personas capacitadas en el 2020				8,713	1,468	3,875	1,745	15,801	



Núm	Nombre PP	Nivel	RESUMEN NARRATIVO	# INDICADOR	NOMBRE DEL INDICADOR	VARIABLES DEL INDICADOR	L.B (2020)	Meta (2021)	Frecuencia de	VARIABLES	1 TRIMESTRE	2 TRIMESTRE	3 TRIMESTRE	4 TRIMESTRE	TOTAL ANUAL
295	Administración de Recursos Humanos, Financieros y Materiales de la Comisión	PROPÓSITO	Los servidores públicos de la Comisión de Derechos Humanos del Estado de Yucatán operan adecuadamente con los recursos asignados.	19310	Porcentaje de metas cumplidas de los programas presupuestarios de la Comisión de Derechos Humanos del estado de Yucatán	A= (B/C)*100	100	100	Anual	Metas cumplidas en los programas presupuestario del 2021	NA	NA	NA	NA	0.00
						C= Total de metas establecidas en los programas presupuestarios				Metas establecidas en los programas presupuestarios en el 2021	NA	NA	NA	NA	6.00
	Componente 1	Recursos materiales suministrados.	19026	Porcentaje de presupuesto ejercido por concepto de recursos materiales	A= (B/C)*100 B= Total de presupuesto ejercido por concepto de recursos materiales C= Total de presupuesto ejercido	100	100	Trimestral	Presupuesto ejercido por concepto de recursos materiales	2,071,040.82	1,867,119.85	2,252,682.17	2,318,533.59	8,509,376.43	
									Presupuesto ejercido	8,521,844.81	8,772,535.97	8,663,071.30	10,915,018.05	36,872,470.13	
	Componente 2	Recursos humanos administrados.	19024	Porcentaje de presupuesto ejercido por concepto de recursos humanos	A= (B/C)*100 B= Presupuesto ejercido en actividades de administración recursos humanos C= Total de presupuesto ejercido	100	100	Trimestral	Presupuesto ejercido en actividades de administración recursos humanos	6,450,803.99	6,905,416.12	6,410,389.19	8,596,484.46	28,363,093.76	
									Presupuesto ejercido	8,521,844.81	8,772,535.97	8,663,071.36	10,915,018.05	36,872,470.19	
	Componente 3	Bienes muebles e inmuebles suministrados. (No aplica para el 2018)	19019	Porcentaje de presupuesto ejercido por concepto de recursos de bienes muebles e inmuebles	A= (B/C)*100 B= Presupuesto ejercido en actividades por concepto de recursos de bienes e inmuebles C= Total de presupuesto ejercido	100	NA	Trimestral	Presupuesto ejercido en actividades por concepto de recursos de bienes e inmuebles	NA	NA	NA	NA	0.00	
									Presupuesto ejercido	NA	NA	NA	NA	0.00	

14. Información por segmentos



Resultados de los Programas Presupuestarios 2021
Seguimiento del Desempeño

Programa Presupuestario (PP) : 20 Certeza Jurídica y Derechos Humanos

Dependencia o Entidad Responsable: COMISIÓN DE DERECHOS HUMANOS DEL ESTADO DE YUCATÁN.

Finalidad 01 Gobierno
Eje 01.05 Yucatán Seguro
Función 01.05.02 Justicia
Subfunción 01.05.02.04 Derechos Humanos

Matriz de indicadores de Resultados

Resumen Narrativo	Indicador	Linea Base	Meta	Periodicidad del calculo	Avance Trimestral		Avance Semestral	Avance Trimestral		Avance Semestral	Anual
					I	II	I	III	IV	II	
Proposito La ciudadanía del Estado de Yucatán cuenta con mecanismos para la defensa en sus Derechos ciudadanos	Porcentaje de resolución de incidencias por violaciones a los derechos humanos solucionadas	19.97	64.47	Trimestral	60	68	63	80	88	83	72
Componente 1 Servicios de Vinculación con Organismos e Instituciones Públicas y sociedad Civil otorgados	Variación porcentual de vinculación entre instancias	-42.31	8.65	Trimestral	-28	750	114	150	800	429	236
Componente 2 Asistencia legal para población del Estado de Yucatán otorgada	Variación porcentual de los servicios y procedimientos de asistencia legal (OQ)	-6.79	3.55	Trimestral	-27	12	-15	-29	-74	-32	-25
Componente 3 Capacitación en materia de derechos humanos a funcionarios del Gobierno del estado, Instituciones Privadas y Organizaciones Civiles otorgado	Variación porcentual de personas Capacitadas	97.14	-58.3	Trimestral	-13	962	127	-54.5	220.1	141	135



Metadatos de los Indicadores

Nombre:	Porcentaje de resolución de incidencias por presuntas violaciones a los derechos humanos solucionadas				
Definición	Mide el porcentaje entre las quejas resueltas y las quejas recibidas de la Codhey				
Fórmula	$(B/C)*100$	Periodicidad del calculo :	Trimestral	Ámbito de Medición:	Servicios y bienes
Tendencia	Ascendente			Dimensión:	Eficacia
Medio de Verificación	Registro de quejas interpuestas de la Comisión de Derechos Humanos del Estado de Yucatán (CODHEY)				
Nombre:	Variación porcentual de personas Capacitadas				
Definición	Mide el cambio en la relación de personas capacitadas en el año actual con respecto al anterior				
Fórmula	$((B-C)/C)*100$	Periodicidad del calculo :	Trimestral	Ámbito de Medición:	Actividades
Tendencia	Ascendente			Dimensión:	Eficacia
Medio de Verificación	Registro de personas capacitadas de la Comisión de Derechos Humanos del Estado de Yucatán				



Resultados de los Programas Presupuestarios 2021
Seguimiento del Desempeño

Programa Presupuestario (PP) : 20 Certeza Jurídica y Derechos Humanos

Dependencia o Entidad Responsable: COMISIÓN DE DERECHOS HUMANOS DEL ESTADO DE YUCATÁN.

Finalidad 01 Gobierno
Eje 01.05 Yucatán Seguro
Función 01.05.02 Justicia
Subfunción 01.05.02.04 Derechos Humanos

Nombre:	Variación porcentual de Vinculación entre instancias		
Definición	Mide el cambio porcentual de la vinculación de la Comisión con otras instancias de un año respecto al anterior		
Fórmula	$((B-C)/C)*100$	Periodicidad del calculo : Trimestral	Ámbito de Medición: Resultados a corto plazo
Tendencia	Ascendente		Dimensión: Eficacia
Medio de Verificación	Registro de vinculación interinstitucional de la comisión de Derechos Humanos del Estado de Yucatán (CODHEY)		

Nombre:	Variación porcentual de los servicios y procedimientos de asistencia legal		
Definición	Mide el cambio porcentual de los servicios y procedimientos de asistencia legal proporcionados en un año respecto al año anterior		
Fórmula	$((B-C)/C)*100$	Periodicidad del calculo : Anual	Ámbito de Medición: Servicios y Bienes
Tendencia	Ascendente		Dimensión: Eficacia
Medio de Verificación	Registro de vinculación interinstitucional de la comisión de Derechos Humanos del Estado de Yucatán (CODHEY)		

Información estadística del programa presupuestario

Variables	2019	2020	2021
Personas capacitadas en materia de Derechos Humanos	38043.00	15,801	30,506
Mujeres capacitadas en materia de Derechos Humanos	14,464	8,430	15,187
Participantes en la Red Estatal de niños, niñas y adolescentes Difusores de sus Derechos y Deberes	NA	NA	NA
Niños y niñas promotores de sus derechos y deberes	NA	NA	NA
Pláticas y talleres para infantes sobre sus derechos y deberes	13,794	641	835
Personas de la población indígena con asistencia legal a/	2,216	1,899	1,369
Quejas ciudadanas atendidas	288	125	270
Acciones de vinculación con otras instancias	198	36	121
Servicios y procedimientos de asistencia legal	3,549	1,899	1,297

a/ se refiere a personas , mujeres y hombres mayas hablantes con asistencia legal.

Fuente: Comisión de Derechos Humanos del Estado de Yucatán (Codhey); Presidencia, Oficialía de Quejas y Orientación

Comisión de Derechos Humanos del Estado de Yucatán (Codhey); Presidencia, Oficialía de Quejas y Orientación



15. No aplica

16. No aplica

17.- Responsabilidad sobre la presentación razonable de la información contable

Bajo protesta de decir verdad declaramos que los Estados Financieros y sus Notas son razonablemente correctos y son responsabilidad del emisor.



II. INFORMACIÓN PRESUPUESTARIA



Ente Público: COMISIÓN DE LOS DERECHOS HUMANOS DEL ESTADO DE YUCATÁN
Estado Analítico de Ingresos
Del 1o. de enero al 31 de marzo de 2022

Rubro de Ingresos	Ingreso					Diferencia 6 = (5 - 1)
	Estimado	Ampliaciones y Reducciones	Modificado	Devengado	Recaudado	
	1	2	3 = (1 + 2)	4	5	
Impuestos	\$0.00	\$0.00	\$0.00	\$0.00	\$0.00	\$0.00
Cuotas y Aportaciones de Seguridad Social	\$0.00	\$0.00	\$0.00	\$0.00	\$0.00	\$0.00
Contribuciones de Mejoras	\$0.00	\$0.00	\$0.00	\$0.00	\$0.00	\$0.00
Derechos	\$0.00	\$0.00	\$0.00	\$0.00	\$0.00	\$0.00
Productos	\$0.00	\$0.00	\$0.00	\$0.00	\$0.00	\$0.00
Aprovechamientos	\$0.00	\$0.00	\$0.00	\$0.00	\$0.00	\$0.00
Ingresos por Venta de Bienes, Prestación de Servicios y Otros Ingresos	\$0.00	\$0.00	\$0.00	\$0.00	\$0.00	\$0.00
Participaciones, Aportaciones, Convenios, Incentivos Derivados de la Colaboración Fiscal y Fondos Distintos de Aportaciones	\$0.00	\$0.00	\$0.00	\$0.00	\$0.00	\$0.00
Transferencias, Asignaciones, Subsidios y Subvenciones, y Pensiones y Jubilaciones	\$36,796,032.00	\$0.00	\$36,796,032.00	\$8,623,789.00	\$8,623,789.00	-\$28,172,243.00
Ingresos Derivados de Financiamientos	\$0.00	\$0.00	\$0.00	\$0.00	\$0.00	\$0.00
Total	\$36,796,032.00	\$0.00	\$36,796,032.00	\$8,623,789.00	\$8,623,789.00	\$0.00
INGRESOS EXCEDENTES						

Estado Analítico de Ingresos Por Fuente de Financiamiento	Ingreso					Diferencia 6 = (5 - 1)
	Estimado	Ampliaciones y Reducciones	Modificado	Devengado	Recaudado	
	1	2	3 = (1 + 2)	4	5	
Ingresos del Poder Ejecutivo Federal o Estatal y de Los Municipios	\$0.00	\$0.00	\$0.00	\$0.00	\$0.00	\$0.00
Impuestos	\$0.00	\$0.00	\$0.00	\$0.00	\$0.00	\$0.00
Cuotas y Aportaciones de Seguridad Social	\$0.00	\$0.00	\$0.00	\$0.00	\$0.00	\$0.00
Contribuciones de Mejoras	\$0.00	\$0.00	\$0.00	\$0.00	\$0.00	\$0.00
Derechos	\$0.00	\$0.00	\$0.00	\$0.00	\$0.00	\$0.00
Productos	\$0.00	\$0.00	\$0.00	\$0.00	\$0.00	\$0.00
Aprovechamientos	\$0.00	\$0.00	\$0.00	\$0.00	\$0.00	\$0.00
Participaciones, Aportaciones, Convenios, Incentivos Derivados de la Colaboración Fiscal y Fondos Distintos de Aportaciones	\$0.00	\$0.00	\$0.00	\$0.00	\$0.00	\$0.00
Transferencias, Asignaciones, Subsidios y Subvenciones, y Pensiones y Jubilaciones	\$0.00	\$0.00	\$0.00	\$0.00	\$0.00	\$0.00
Ingresos de Los Entes Públicos de Los Poderes Legislativo y Judicial, de Los órganos Autónomos y del Sector Paraestatal o Paramunicipal, Así Como de las Empresas Productivas del Estado	\$36,796,032.00	\$0.00	\$36,796,032.00	\$8,623,789.00	\$8,623,789.00	-\$28,172,243.00
Cuotas y Aportaciones de Seguridad Social	\$0.00	\$0.00	\$0.00	\$0.00	\$0.00	\$0.00
Productos	\$0.00	\$0.00	\$0.00	\$0.00	\$0.00	\$0.00
Ingresos por Venta de Bienes, Prestación de Servicios y Otros Ingresos	\$0.00	\$0.00	\$0.00	\$0.00	\$0.00	\$0.00
Transferencias, Asignaciones, Subsidios y Subvenciones, y Pensiones y Jubilaciones	\$36,796,032.00	\$0.00	\$36,796,032.00	\$8,623,789.00	\$8,623,789.00	-\$28,172,243.00
Ingresos Derivados de Financiamiento	\$0.00	\$0.00	\$0.00	\$0.00	\$0.00	\$0.00
Ingresos Derivados de Financiamientos	\$0.00	\$0.00	\$0.00	\$0.00	\$0.00	\$0.00
Total	\$36,796,032.00	\$0.00	\$36,796,032.00	\$8,623,789.00	\$8,623,789.00	\$0.00
INGRESOS EXCEDENTES						

Bajo protesta de decir verdad declaramos que los Estados Financieros y sus Notas son razonablemente correctos y son responsabilidad del emisor.



Ente Público: COMISIÓN DE LOS DERECHOS HUMANOS DEL ESTADO DE YUCATÁN
Estado Analítico del Ejercicio del Presupuesto de Egresos
Clasificación Administrativa
Del 1o. de enero al 31 de marzo de 2022

Concepto	Egresos					Subejercicio
	Aprobado	Ampliaciones/ (Reducciones)	Modificado	Devengado	Pagado	
	1	2	3 = (1 + 2)	4	5	
COMISIÓN DE LOS DERECHOS HUMANOS DEL ESTADO DE YUCATÁN	\$36,796,032.00	\$294.56	\$36,796,326.56	\$8,621,584.51	\$8,206,951.71	\$28,174,742.05

Bajo protesta de decir verdad declaramos que los Estados Financieros y sus Notas son razonablemente correctos y son responsabilidad del emisor.



Ente Público: COMISIÓN DE LOS DERECHOS HUMANOS DEL ESTADO DE YUCATÁN

Estado Analítico del Ejercicio del Presupuesto de Egresos

Clasificación Económica (por Tipo de Gasto)

Del 1o. de enero al 31 de marzo de 2022

Concepto	Egresos					Subejercicio 6 = (3 - 4)
	Aprobado	Ampliaciones/ (Reducciones)	Modificado	Devengado	Pagado	
	1	2	3 = (1 + 2)	4	5	
Gasto Corriente	\$36,065,052.00	\$182,325.69	\$36,247,377.69	\$8,599,552.64	\$8,184,919.84	\$27,647,825.05
Gasto de Capital	\$730,980.00	-\$182,031.13	\$548,948.87	\$22,031.87	\$22,031.87	\$526,917.00
Amortización de la Deuda y Disminución de Pasivos	\$0.00	\$0.00	\$0.00	\$0.00	\$0.00	\$0.00
Pensiones y Jubilaciones	\$0.00	\$0.00	\$0.00	\$0.00	\$0.00	\$0.00
Participaciones	\$0.00	\$0.00	\$0.00	\$0.00	\$0.00	\$0.00
Total del Gasto	\$36,796,032.00	\$294.56	\$36,796,326.56	\$8,621,584.51	\$8,206,951.71	\$28,174,742.05

Bajo protesta de decir verdad declaramos que los Estados Financieros y sus Notas son razonablemente correctos y son responsabilidad del emisor.



Ente Público: COMISIÓN DE LOS DERECHOS HUMANOS DEL ESTADO DE YUCATÁN
Estado Analítico del Ejercicio del Presupuesto de Egresos
Clasificación por Objeto del Gasto (Capítulo y Concepto)
Del 1o. de enero al 31 de marzo de 2022

Concepto	Egresos					Subejercicio 6 = (3 - 4)
	Aprobado	Ampliaciones/ (Reducciones)	Modificado	Devengado	Pagado	
	1	2	3 = (1 + 2)	4	5	
Costo por Coberturas	\$0.00	\$0.00	\$0.00	\$0.00	\$0.00	\$0.00
Apoyos Financieros	\$0.00	\$0.00	\$0.00	\$0.00	\$0.00	\$0.00
Adeudos de Ejercicios Fiscales Anteriores (Adefas)	\$0.00	\$0.00	\$0.00	\$0.00	\$0.00	\$0.00
Total del Gasto	\$36,796,032.00	\$294.56	\$36,796,326.56	\$8,621,584.51	\$8,206,951.71	\$28,174,742.05

Bajo protesta de decir verdad declaramos que los Estados Financieros y sus Notas son razonablemente correctos y son responsabilidad del emisor.



Ente Público: COMISIÓN DE LOS DERECHOS HUMANOS DEL ESTADO DE YUCATÁN
 Estado Analítico del Ejercicio del Presupuesto de Egresos
 Clasificación Funcional (Finalidad y Función)
 Del 1o. de enero al 31 de marzo de 2022

Concepto	Egresos					Subejercicio 6=(3-4)
	Aprobado	Ampliaciones/ (Reducciones)	Modificado	Devengado	Pagado	
	1	2	3=(1+2)	4	5	
Gobierno	\$36,796,032.00	\$294.56	\$36,796,326.56	\$8,621,584.51	\$8,206,951.71	\$28,174,742.05
Legislación	\$0.00	\$0.00	\$0.00	\$0.00	\$0.00	\$0.00
Justicia	\$36,796,032.00	\$294.56	\$36,796,326.56	\$8,621,584.51	\$8,206,951.71	\$28,174,742.05
Coordinación de la Política de Gobierno	\$0.00	\$0.00	\$0.00	\$0.00	\$0.00	\$0.00
Relaciones Exteriores	\$0.00	\$0.00	\$0.00	\$0.00	\$0.00	\$0.00
Asuntos Financieros y Hacendarios	\$0.00	\$0.00	\$0.00	\$0.00	\$0.00	\$0.00
Seguridad Nacional	\$0.00	\$0.00	\$0.00	\$0.00	\$0.00	\$0.00
Asuntos de Orden Público y Seguridad Interior	\$0.00	\$0.00	\$0.00	\$0.00	\$0.00	\$0.00
Otros Servicios Generales	\$0.00	\$0.00	\$0.00	\$0.00	\$0.00	\$0.00
Desarrollo Social	\$0.00	\$0.00	\$0.00	\$0.00	\$0.00	\$0.00
Protección Ambiental	\$0.00	\$0.00	\$0.00	\$0.00	\$0.00	\$0.00
Vivienda y Servicios a la Comunidad	\$0.00	\$0.00	\$0.00	\$0.00	\$0.00	\$0.00
Salud	\$0.00	\$0.00	\$0.00	\$0.00	\$0.00	\$0.00
Recreación, Cultura y Otras Manifestaciones Sociales	\$0.00	\$0.00	\$0.00	\$0.00	\$0.00	\$0.00
Educación	\$0.00	\$0.00	\$0.00	\$0.00	\$0.00	\$0.00
Protección Social	\$0.00	\$0.00	\$0.00	\$0.00	\$0.00	\$0.00
Otros Asuntos Sociales	\$0.00	\$0.00	\$0.00	\$0.00	\$0.00	\$0.00
Desarrollo Económico	\$0.00	\$0.00	\$0.00	\$0.00	\$0.00	\$0.00
Asuntos Económicos, Comerciales y Laborales en General	\$0.00	\$0.00	\$0.00	\$0.00	\$0.00	\$0.00
Agropecuaria, Silvicultura, Pesca y Caza	\$0.00	\$0.00	\$0.00	\$0.00	\$0.00	\$0.00
Combustible y Energía	\$0.00	\$0.00	\$0.00	\$0.00	\$0.00	\$0.00
Minería, Manufacturas y Construcción	\$0.00	\$0.00	\$0.00	\$0.00	\$0.00	\$0.00
Transporte	\$0.00	\$0.00	\$0.00	\$0.00	\$0.00	\$0.00
Comunicaciones	\$0.00	\$0.00	\$0.00	\$0.00	\$0.00	\$0.00
Turismo	\$0.00	\$0.00	\$0.00	\$0.00	\$0.00	\$0.00
Ciencia, Tecnología e Innovación	\$0.00	\$0.00	\$0.00	\$0.00	\$0.00	\$0.00
Otras Industrias y Otros Asuntos Económicos	\$0.00	\$0.00	\$0.00	\$0.00	\$0.00	\$0.00
Otras No Clasificadas en Funciones Anteriores	\$0.00	\$0.00	\$0.00	\$0.00	\$0.00	\$0.00
Transacciones de la Deuda Pública / Costo Financiero de la Deuda	\$0.00	\$0.00	\$0.00	\$0.00	\$0.00	\$0.00
Transferencias, Participaciones y Aportaciones Entre Diferentes Niveles y órdenes de Gobierno	\$0.00	\$0.00	\$0.00	\$0.00	\$0.00	\$0.00
Saneamiento del Sistema Financiero	\$0.00	\$0.00	\$0.00	\$0.00	\$0.00	\$0.00
Adeudos de Ejercicios Fiscales Anteriores	\$0.00	\$0.00	\$0.00	\$0.00	\$0.00	\$0.00
Total del Gasto	\$36,796,032.00	\$294.56	\$36,796,326.56	\$8,621,584.51	\$8,206,951.71	\$28,174,742.05

Bajo protesta de decir verdad declaramos que los Estados Financieros y sus Notas son razonablemente correctos y son responsabilidad del emisor.



Ente Público: COMISIÓN DE LOS DERECHOS HUMANOS DEL ESTADO DE YUCATÁN

Indicadores de Postura Fiscal

Del 1o. de enero al 31 de marzo de 2022

(Cifras en Pesos)

Concepto	Estimado/Aprobado	Devengado	Recaudado/Pagado
I. Ingresos Presupuestarios (I=1+2)	\$36,796,032.00	\$8,623,789.00	\$8,623,789.00
1. Ingresos del Gobierno de la Entidad Federativa	\$36,796,032.00	\$8,623,789.00	\$8,623,789.00
2. Ingresos del Sector Paraestatal	\$0.00	\$0.00	\$0.00
II. Egresos Presupuestarios (II=3+4)	\$36,796,032.00	\$8,621,584.51	\$8,206,951.71
3. Egresos del Gobierno de la Entidad Federativa	\$36,796,032.00	\$8,621,584.51	\$8,206,951.71
4. Egresos del Sector Paraestatal	\$0.00	\$0.00	\$0.00
III. Balance Presupuestario (Superávit o Déficit) (III = I- II)	\$0.00	\$2,204.49	\$416,837.29
Concepto	Estimado/Aprobado	Devengado	Recaudado/Pagado
III. Balance Presupuestario (Superávit o Déficit)	\$0.00	\$2,204.49	\$416,837.29
IV. Intereses, Comisiones y Gastos de la Deuda	\$0.00	\$0.00	\$0.00
V. Balance Primario (Superávit o Déficit) (V= Iii+ IV)	\$0.00	\$2,204.49	\$416,837.29
Concepto	Estimado/Aprobado	Devengado	Recaudado/Pagado
A. Financiamiento	\$0.00	\$0.00	\$0.00
B. Amortización de la Deuda	\$0.00	\$0.00	\$0.00
C. Endeudamiento ó Desendeudamiento (C = A- B)	\$0.00	\$0.00	\$0.00

Bajo protesta de decir verdad declaramos que los Estados Financieros y sus Notas son razonablemente correctos y son responsabilidad del emisor.



Ente Público: COMISIÓN DE LOS DERECHOS HUMANOS DEL ESTADO DE YUCATÁN
Endeudamiento Neto
Acumulado del 1 de enero al 31 de marzo del 2022
Cifras en Pesos

Identificación de Crédito o Instrumento	Colocación A	Amortización B	Endeudamiento Neto C = A - B
SIN INFORMACIÓN QUE REVELAR	0.00	0.00	0.00

Bajo protesta de decir verdad declaramos que los Estados Financieros y sus Notas son razonablemente correctos y son responsabilidad del emisor.



Ente Público: COMISIÓN DE LOS DERECHOS HUMANOS DEL ESTADO DE YUCATÁN
Intereses de la deuda
Acumulado del 1 de enero al 31 de marzo del 2022
Cifras en Pesos

Identificación de Crédito o Instrumento	Devengado	Pagado
Créditos Bancarios	0.00	0.00
Total Créditos Bancarios	0.00	0.00
Otros Instrumentos de Deuda	0.00	0.00
Total Otros Instrumentos de Deuda	0.00	0.00
TOTAL	0.00	0.00

Bajo protesta de decir verdad declaramos que los Estados Financieros y sus Notas son razonablemente correctos y son responsabilidad del emisor



Gobierno
del Estado
de Yucatán

Tomo V Autónomos





III. INFORMACIÓN PROGRAMÁTICA



Ente Público: COMISIÓN DE LOS DERECHOS HUMANOS DEL ESTADO DE YUCATÁN
Gasto por Categoría Programática
Del 1o. de enero al 31 de marzo de 2022

Concepto	Egresos					Subejercicio 6 = (3 - 4)
	Aprobado	Ampliaciones/ (Reducciones)	Modificado	Devengado	Pagado	
	1	2	3 = (1 + 2)	4	5	
Programas	\$36,796,032.00	\$294.56	\$36,796,326.56	\$8,621,584.51	\$8,206,951.71	\$28,174,742.05
Subsidio: Sector Social y Privado o Entidades Federativas y Municipios	\$0.00	\$0.00	\$0.00	\$0.00	\$0.00	\$0.00
Sujetos a Reglas de Operación	\$0.00	\$0.00	\$0.00	\$0.00	\$0.00	\$0.00
Otros Subsidios	\$0.00	\$0.00	\$0.00	\$0.00	\$0.00	\$0.00
Desempeño de las Funciones	\$3,700,806.00	-\$109,928.15	\$3,590,877.85	\$885,329.85	\$816,605.88	\$2,705,548.00
Prestación de Servicios Públicos	\$3,700,806.00	-\$109,928.15	\$3,590,877.85	\$885,329.85	\$816,605.88	\$2,705,548.00
Provisión de Bienes Públicos	\$0.00	\$0.00	\$0.00	\$0.00	\$0.00	\$0.00
Planeación, seguimiento y evaluación de políticas públicas	\$0.00	\$0.00	\$0.00	\$0.00	\$0.00	\$0.00
Promoción y fomento	\$0.00	\$0.00	\$0.00	\$0.00	\$0.00	\$0.00
Regulación y supervisión	\$0.00	\$0.00	\$0.00	\$0.00	\$0.00	\$0.00
Funciones de las Fuerzas Armadas (Únicamente Gobierno Federal)	\$0.00	\$0.00	\$0.00	\$0.00	\$0.00	\$0.00
Específicos	\$0.00	\$0.00	\$0.00	\$0.00	\$0.00	\$0.00
Proyectos de Inversión	\$0.00	\$0.00	\$0.00	\$0.00	\$0.00	\$0.00
Administrativos y de Apoyo	\$33,095,226.00	\$110,222.71	\$33,205,448.71	\$7,736,254.66	\$7,390,345.83	\$25,469,194.05
Apoyo al proceso presupuestario y para mejorar la eficiencia institucional	\$33,095,226.00	\$110,222.71	\$33,205,448.71	\$7,736,254.66	\$7,390,345.83	\$25,469,194.05
Apoyo a la función pública y al mejoramiento de la gestión	\$0.00	\$0.00	\$0.00	\$0.00	\$0.00	\$0.00
Operaciones ajenas	\$0.00	\$0.00	\$0.00	\$0.00	\$0.00	\$0.00
Compromisos	\$0.00	\$0.00	\$0.00	\$0.00	\$0.00	\$0.00
Obligaciones de cumplimiento de resolución jurisdiccional	\$0.00	\$0.00	\$0.00	\$0.00	\$0.00	\$0.00
Desastres Naturales	\$0.00	\$0.00	\$0.00	\$0.00	\$0.00	\$0.00
Obligaciones	\$0.00	\$0.00	\$0.00	\$0.00	\$0.00	\$0.00
Pensiones y jubilaciones	\$0.00	\$0.00	\$0.00	\$0.00	\$0.00	\$0.00
Aportaciones a la seguridad social	\$0.00	\$0.00	\$0.00	\$0.00	\$0.00	\$0.00
Aportaciones a fondos de estabilización	\$0.00	\$0.00	\$0.00	\$0.00	\$0.00	\$0.00
Aportaciones a fondos de inversión y reestructura de pensiones	\$0.00	\$0.00	\$0.00	\$0.00	\$0.00	\$0.00
Programas de Gasto Federalizado (Gobierno Federal)	\$0.00	\$0.00	\$0.00	\$0.00	\$0.00	\$0.00
Gasto Federalizado	\$0.00	\$0.00	\$0.00	\$0.00	\$0.00	\$0.00
Participaciones a Entidades Federativas y Municipios	\$0.00	\$0.00	\$0.00	\$0.00	\$0.00	\$0.00
Costo financiero, deuda o apoyos a deudores y ahorradores de la banca	\$0.00	\$0.00	\$0.00	\$0.00	\$0.00	\$0.00
Adeudos de ejercicios fiscales anteriores	\$0.00	\$0.00	\$0.00	\$0.00	\$0.00	\$0.00
Total del Gasto	\$36,796,032.00	\$294.56	\$36,796,326.56	\$8,621,584.51	\$8,206,951.71	\$28,174,742.05

Bajo protesta de decir verdad declaramos que los Estados Financieros y sus Notas son razonablemente correctos y son responsabilidad del emisor.



Programas y Proyectos de Inversión

Al 31 de marzo de 2022

(Cifras en Pesos)

Ente Público: COMISIÓN DE DERECHOS HUMANOS DEL ESTADO DE YUCATÁN

PRESENTE

POR MEDIO DE LA PRESENTE, ME PERMITO INFORMAR QUE DURANTE EL PERIODO CORRESPONDIENTE AL 01 DE ENERO AL 31 DE MARZO DEL 2022, LA COMISION DE DERECHOS HUMANOS DEL ESTADO DE YUCATAN NO APLICA CON RELACION A LOS PROGRAMAS Y PROYECTOS DE INVERSION.

Bajo protesta de decir verdad declaramos que los Estados Financieros y sus Notas son razonablemente correctos y son responsabilidad del emisor.



Indicadores de Resultados

Al 31 de marzo de 2022

(Cifras en Pesos)

Ente Público: COMISIÓN DE DERECHOS HUMANOS DEL ESTADO DE YUCATÁN

NOMBRE DEL INDICADOR	VARIABLES DEL INDICADOR	L.B (2020)	Meta (2021)	Frecuencia de medición	VARIABLES	1 TRIMESTRE	2 TRIMESTRE	3 TRIMESTRE	4 TRIMESTRE	TOTAL ANUAL
Porcentaje de resolución de incidencias por violaciones a los derechos humanos solucionadas	A= (B/C)*100 B= Total de incidencias resueltas	61.5	64.47	Trimestral	Incidencias por violaciones humanas solucionadas	71	66	83	50	270
	C= Total de incidencias recibidas				Incidencias por violaciones humanas	119	97	104	57	377



Variación porcentual de vinculaciones con otras instancias	A= ((B/C)-1)*100 B= Total de vinculaciones con otras instancias en el periodo actual	40.54	8.53	Trimestral	Vinculaciones entre instancias en el 2021	13	34	20	54	121
	C= Total de vinculación con otras instancias en el mismo periodo del año anterior				Vinculaciones entre instancias en el 2020	18	4	8	6	36
Variación porcentual de servicios de asistencia legal realizados	A= ((B/C)-1)*100 B= Total de servicios y procedimientos de asistencia legal proporcionado en el periodo actual	8.31	3.54	Trimestral	Servicios de procedimientos de asistencia legal 2021	526	368	290	113	1,297



	C= Total de servicios y procedimientos de asistencia legal proporcionados en el mismo periodo del año anterior				Servicios de procedimientos de asistencia legal 2020	721	330	408	440	1,899
Variación porcentual de personas que recibieron capacitación	A= ((B/C)-1)*100 B= Total de personas capacitadas en el periodo actual	97.14	-58.34	Trimestral	Personas capacitadas en el 2021	7,571	15,585	1,764	5,586	30,506
	C= Total de personas capacitadas en el mismo periodo del año anterior				Personas capacitadas en el 2020	8,713	1,468	3,875	1,745	15,801



CUADRO DE DATOS DE VARIABLES DE 20Pp "CERTEZA JURÍDICA Y DERECHOS HUMANOS" 2021

NOMBRE DEL INDICADOR	VARIABLES DEL INDICADOR	L.B (2020)	Meta (2021)	Frecuencia de medición	VARIABLES	1 TRIMESTRE	2 TRIMESTRE	3 TRIMESTRE	4 TRIMESTRE	TOTAL ANUAL
Porcentaje de metas cumplidas de los programas presupuestarios de la Comisión de Derechos Humanos del estado de Yucatán	A= (B/C)*100 B= Total de metas cumplidas en los programas presupuestarios	100	100	Anual	Metas cumplidas en los programas presupuestario del 2021	NA	NA	NA	NA	0.00
	C= Total de metas establecidas en los programas presupuestarios				Metas establecidas en los programas presupuestarios en el 2021	NA	NA	NA	NA	6.00



Porcentaje de presupuesto ejercido por concepto de recursos materiales	A=(B/C)*100 B= Total de presupuesto ejercido por concepto de recursos materiales	100	100	Trimestra I	Presupuesto ejercido por concepto de recursos materiales	2,071,040.82	1,867,119.85	2,252,682.17	2,318,533.59	8,509,376.43
	C= Total de presupuesto ejercido				Presupuesto ejercido	8,521,844.81	8,772,535.97	8,663,071.30	10,915,018.05	36,872,470.13
Porcentaje de presupuesto ejercido por concepto de recursos humanos	A=(B/C)*100 B= Presupuesto ejercido en actividades de administración recursos humanos	100	100	Trimestra I	Presupuesto ejercido en actividades de administración recursos humanos	6,450,803.99	6,905,416.12	6,410,389.19	8,596,484.46	28,363,093.76
	C= Total de presupuesto ejercido				Presupuesto ejercido	8,521,844.81	8,772,535.97	8,663,071.36	10,915,018.05	36,872,470.19



Porcentaje de presupuesto ejercido por concepto de recursos de bienes muebles e inmuebles	A=(B/C)*100 B= Presupuesto ejercido en actividades por concepto de recursos de bienes e inmuebles	100	NA	Trimestra l	Presupuesto ejercido en actividades por concepto de recursos de bienes e inmueblesz	NA	NA	NA	NA	0.00
	C= Total de presupuesto ejercido				Presupuesto ejercido	NA	NA	NA	NA	0.00

Bajo protesta de decir verdad declaramos que los Estados Financieros y sus Notas son razonablemente correctos y son responsabilidad del emisor.



IV. INFORMACIÓN COMPLEMENTARIA



Ente Público: COMISION DE DERECHOS HUMANOS DEL ESTADO DE YUCATAN
 Relación de bienes que componen su Patrimonio
 Cuenta Pública 2022
 (Cifras en Pesos)

Código	Descripción del Bien	Valor en libros
CDHYPR000001	CENTRO DE TRABAJO PRESIDENCIAL	-
CDHYPR000002	SILLÓN EJECUTIVO DE PIEL COLOR NEGRO	-
CDHYPR000003	SILLA DE VISITA C/ BRAZOS GRIS	-
CDHYPR000004	SILLA DE VISITA C/ BRAZOS GRIS	-
CDHYPR000005(a)	JUEGO DE SALA DE CINCO PIEZAS (1/5 PZAS)	-
CDHYPR000005(b)	JUEGO DE SALA DE CINCO PIEZAS (2/5 PZAS)	-
CDHYPR000005(c)	JUEGO DE SALA DE CINCO PIEZAS (3/5 PZAS)	-
CDHYPR000005(d)	JUEGO DE SALA DE CINCO PIEZAS (4/5 PZAS)	-
CDHYPR000005(e)	JUEGO DE SALA DE CINCO PIEZAS (5/5 PZAS)	-
CDHYPR000006	MESA DE CENTRO DE MELAMINA 80 X60	-
CDHYPR000011	CENTRO DE TRABAJO PRESIDENCIAL	-
CDHYPR000013	SILLA DE VISITA C/ BRAZOS GRIS	-
CDHYPR000014	SILLA DE VISITA C/ BRAZOS GRIS	-
CDHYPR000015	SILLA DE VISITA C/ BRAZOS GRIS	-
CDHYPR000017	SILLA DE VISITA C/ BRAZOS GRIS	-
CDHYPR000018	SILLA DE VISITA C/ BRAZOS GRIS	-
CDHYPR000019	MESA DE MELAMINA REDONDA	-
CDHYPR000026	CENTRO DE TRABAJO PRESIDENCIAL COLOR CEREZO	-
CDHYPR000027	SILLÓN EJECUTIVO DE PIEL COLOR NEGRO	-
CDHYQ0000029	SILLA DE VISITA PLIANA DE PLÁSTICO	-
CDHYQ0000030	JUEGO DE SALA DE CUATRO PIEZAS	-
CDHYQ0000033	MESA MULTIUSOS DE MELAMINA CEREZA	-
CDHYCN000035	ESCRITORIO DE MELAMINA PENINSULAR	-
CDHYCN000036	SILLA SECRETARIAL NEUMÁTICA PIRÁMIDE NEGRA	-
CDHYAG000037	SILLA VISITA PLIANA PLÁSTICO	-
CDHYAG000042	ESCRITORIO DE MELAMINA PENINSULAR	-
CDHYAG000043	SILLA SECRETARIAL NEUMÁTICA PIRÁMIDE NEGRA	-
CDHYAG000044	SILLA VISITA PLIANA PLÁSTICO	-
CDHYAG000047	MODULO L COLOR CEREZA 1.5 M Y CREDENZA MELANINA 90 CM	-
CDHYAG000048	SILLA SECRETARIAL NEUMÁTICA PIRÁMIDE NEGRA	-
CDHYVI000050	ESCRITORIO DE MELAMINA PENINSULAR	-
CDHYAG000051	SILLA SECRETARIAL NEUMÁTICA PIRÁMIDE NEGRA	-
CDHYPC000053	ESCRITORIO DE MELAMINA PENINSULAR	-
CDHYPC000055	SILLA VISITA PLIANA PLÁSTICO	-
CDHYRC000056	SILLA VISITA PLIANA PLÁSTICO	-
CDHYPC000060	ESCRITORIO DE MELAMINA PENINSULAR	-
CDHYPC000062	SILLA VISITA PLIANA PLÁSTICO	-
CDHYPC000064	ESCRITORIO DE MELAMINA PENINSULAR	-
CDHYPC000065	SILLA SECRETARIAL NEUMÁTICA PIRÁMIDE NEGRA	-



Ente Público: COMISION DE DERECHOS HUMANOS DEL ESTADO DE YUCATAN
 Relación de bienes que componen su Patrimonio
 Cuenta Pública 2022
 (Cifras en Pesos)

Código	Descripción del Bien	Valor en libros
CDHYRC000067	SILLA VISITA PLIANA PLASTICO	-
CDHYPC000071(A)	ESCRITORIO DE MELAMINA PENINSULAR	-
CDHYPC000071(B)	ESCRITORIO DE MELAMINA PENINSULAR	-
CDHYPC000072	SILLA SECRETARIAL NEUMÁTICA PIRÁMIDE NEGRA	-
CDHYPD000076	ESCRITORIO DE MELAMINA PENINSULAR	-
CDHYPD000077	SILLA SECRETARIAL NEUMÁTICA PIRÁMIDE NEGRA	-
CDHYPD000078	SILLA VISITA PLIANA PLASTICO	-
CDHYPD000079	SILLA VISITA PLIANA PLASTICO	-
CDHYPC000082	ESCRITORIO DE MELAMINA PENINSULAR	-
CDHYPC000083	SILLA SECRETARIAL NEUMÁTICA PIRÁMIDE NEGRA	-
CDHYPC000086	ESCRITORIO DE MELAMINA PENINSULAR	-
CDHYPC000087	SILLA VISITA PLIANA PLASTICO	-
CDHYVG000088	MODULO PENINSULAR 2 ESCRITORIOS DE 1.5 Y 90 CM MELAMINA COLOR CEREZO	-
CDHYVG000088(A)	MODULO ESCRITORIO 1.5M COLOR CEREZO PARTE 1 Y PARTE 2	-
CDHYVG000088(B)	MODULO CREDENZA 90 CM COLOR CEREZO	-
CDHYVG000089	SILLA EJECUTIVA DE PIEL NEGRA	-
CDHYVG000090	SILLA VISITA PLIANA PLASTICO	-
CDHYVG000091	SILLA VISITA PLIANA PLASTICO	-
CDHYIN000098	ESCRITORIO DE MELAMINA PENINSULAR	-
CDHYIN000099	SILLA SECRETARIAL NEUMÁTICA PIRÁMIDE NEGRA	-
CDHYIN000106	SILLA SECRETARIAL NEUMÁTICA PIRÁMIDE NEGRA	-
CDHYIN000108	MODULO "L" ESCRITORIO DE MELAMINA	-
CDHYIN000109	SILLA SECRETARIAL NEUMÁTICA PIRÁMIDE NEGRA	-
CDHYCN000110	MODULO PENINSULAR DE 2 ESCRITORIOS	-
CDHYCN000122	SILLA SECRETARIAL NEUMÁTICA PIRÁMIDE NEGRA	-
CDHYRC000123	ESCRITORIO DE MELAMINA PENINSULAR 1.20 X 70 2 CAJONES	-
CDHYPC000124	SILLA DE VISITA DE PLIANA DE PLASTICO	-
CDHYCJ000126	MESA OVALADA DE TRABAJO COLOR CEREZO 120 X 240	-
CDHYCJ000127	SILLA SEMI EJECUTIVA COLOR NEGRO	-
CDHYCJ000128	SILLA SEMI EJECUTIVA COLOR NEGRO	-
CDHYCJ000129	SILLA SEMI EJECUTIVA COLOR NEGRO	-
CDHYCJ000130	SILLA SEMI EJECUTIVA COLOR NEGRO	-
CDHYCJ000131	SILLA SEMI EJECUTIVA COLOR NEGRO	-
CDHYCJ000132	SILLA SEMI EJECUTIVA COLOR NEGRO	-
CDHYCJ000133	SILLA SEMI EJECUTIVA COLOR NEGRO	-
CDHYCJ000134	SILLA SEMI EJECUTIVA COLOR NEGRO	-
CDHYCJ000135	MESA RECTANGULAR MULTIUSOS	-
CDHYPM000143	SILLA SECRETARIAL NEUMÁTICA PIRÁMIDE NEGRA	-
CDHYPC000262	MESA MULTIUSOS 80 X 40 NEGRO CEREZO	-



Ente Público: COMISION DE DERECHOS HUMANOS DEL ESTADO DE YUCATAN
Relación de bienes que componen su Patrimonio
Cuenta Pública 2022
(Cifras en Pesos)

Código	Descripción del Bien	Valor en libros
CDHYPC000198	ARCHIVERO DE 3 GAVETAS	-
CDHYAG000246	ARCHIVERO METALICO 3 CAJONES NEGRA	-
CDHYCN000457	NEVERA PORTÁTIL GRANDE AZUL	-
CDHYAG000039	ARCHIVERO DE TRES CAJONES MELAMINA	-
CDHYCN000116	CENTRO DE COMPUTO TRES ENTREPANOS 75 X 84	-
CDHYCN000119	ANAQUEL DE 5 ENTREPANOS	-
CDHYCN000120	ANAQUEL DE 5 ENTREPANOS	-
CDHYSE000188	MUEBLE PARA TV Y VIDEO COLOR CAOBA	-
CDHYVG000199	ARCHIVERO DE 3 GAVETAS CEREZO	-
CDHYVI000200	ARCHIVERO DE 3 GAVETAS CEREZO	-
CDHYVI000204	ANAQUEL DE 5 ENTREPANOS	-
CDHYVI000205	ANAQUEL DE 5 ENTREPANOS	-
CDHYVI000206	ANAQUEL DE 5 ENTREPANOS	-
CDHYVI000207	ANAQUEL DE 5 ENTREPANOS	-
CDHYVI000208	ANAQUEL DE 5 ENTREPANOS	-
CDHYCC000217	SILLA PLEGABLE DE ACERO GRIS	-
CDHYCC000218	SILLA PLEGABLE DE ACERO GRIS	-
CDHYCC000219	SILLA PLEGABLE DE ACERO GRIS	-
CDHYCC000220	SILLA PLEGABLE DE ACERO GRIS	-
CDHYCC000221	SILLA PLEGABLE DE ACERO GRIS	-
CDHYVD000365	ANAQUEL DE 5 ENTREPANOS	-
CDHYVD000366	ANAQUEL DE 5 ENTREPANOS	-
CDHYSR000367	ANAQUEL DE 5 ENTREPANOS	-
CDHYAG000255	MUEBLE DE COMPUTO GALES	-
CDHYCC000216	MESA BLANCA PLEGABLE	-
CDHYVI000213	MESA MULTIUSOS DE 1.20 X 60 Y 70	-
CDHYSR000312	SILLA SECRETARIAL	-
CDHYVP000313	SILLA SECRETARIAL	-
CDHYVP000314	SILLA SECRETARIAL	-
CDHYVP000315	SILLA SECRETARIAL	-
CDHY000INV317	SILLA SECRETARIAL DE PIEL	-
CDHY000INV318	ESCRITORIO PENINSULAR DE CAOBA	-
CDHYVP000319	ESCRITORIO PENINSULAR DE CAOBA	-
CDHYVP000320 (A)	ESCRITORIO PENINSULAR DE CAOBA	-
CDHYVP000320 (B)	ESCRITORIO PENINSULAR DE CAOBA	-
CDHYVP000321	ESCRITORIO PENINSULAR DE CAOBA	-
CDHYVP000322 (A)	ESCRITORIO PENINSULAR DE CAOBA	-
CDHYVP000322 (B)	ESCRITORIO PENINSULAR DE CAOBA	-
CDHYVP000323	SILLA EJECUTIVA	-



Ente Público: COMISION DE DERECHOS HUMANOS DEL ESTADO DE YUCATAN
 Relación de bienes que componen su Patrimonio
 Cuenta Pública 2022
 (Cifras en Pesos)

Código	Descripción del Bien	Valor en libros
CDHYVP000324	CONJUNTO SECRETARIAL 1.40 X 1.60	-
CDHYINV000326	CONJUNTO SECRETARIAL 1.40 X 1.60	-
CDHYSR000329	ESCRITORIO RECTANGULAR DE CAOBA 1.20 X 70 X 75	-
CDHYCN000331	ESCRITORIO DE COMPUTO	-
CDHYCN000332	SILLA SECRETARIAL DE PIEL	-
CDHYCN000333	SILLA SECRETARIAL DE PIEL	-
CDHYPC000353	SILLA SECRETARIAL NEGRA DE ELEVACION NEUMATICA	-
CDHYCN000354	ESCRITORIO RECTANGULAR DE CAOBA 1.20 X 70 X 75	-
CDHYCN000355	ESCRITORIO RECTANGULAR DE CAOBA 1.20 X 70 X 76	-
CDHYCN000356	SILLA DE VISITA CON BRAZOS GRIS (USO GENERAL)	-
CDHYCN000357	SILLA DE VISITA CON BRAZOS GRIS	-
CDHYCN000358	SILLA DE VISITA CON BRAZOS GRIS	-
CDHYCN000359	SILLA DE VISITA CON BRAZOS GRIS	-
CDHYCN000360	ARCHIVERO VERTICAL DE 4 GAVETAS	-
CDHYCN000361	SILLA SECRETARIAL NEGRA DE ELEVACION NEUMATICA	-
CDHYCN000362	SILLA SECRETARIAL NEGRA DE ELEVACION NEUMATICA	-
CDHYAG000364	ARCHIVERO VERTICAL DE 4 GAVETAS	-
CDHYPC000368	ESCRITORIO RECTANGULAR NEGRO 1.20 X 70 X 75	-
CDHYVI000369	SILLA SECRETARIAL	-
CDHYTX000391	ANAQUEL DE 5 ENTREPANOS	-
CDHYVP000392	ANAQUEL DE 5 ENTREPANOS	-
CDHYVP000393	ANAQUEL DE 5 ENTREPANOS	-
CDHYVP000394	SILLA DE VISITA MODELO ITALIANA	-
CDHYVP000395	SILLA DE VISITA MODELO ITALIANA	-
CDHYVP000396	SILLA DE VISITA MODELO ITALIANA	-
CDHYVP000397	SILLA DE VISITA MODELO ITALIANA	-
CDHYAG000415	ARCHIVERO DE 3 GAVETAS ROJO	-
CDHYCI000423	MESA PLEGABLE COLOR CAOBA 1.5 X 75M.	-
CDHYCI000425	SILLA TIPO ALESSANDRA GRIS CLARO C/ABRAZADERAS	-
CDHYCI000427	SILLA TIPO ALESSANDRA GRIS CLARO C/ABRAZADERAS	-
CDHYO0000428	ARCHIVERO METALICO 4 GAVETAS SIN CUBIERTA	-
CDHYCN000429	ESCRITORIO BASICO	-
CDHYCN000430	SILLA SALAMANCA NEUMATICA	-
CDHYCN000431	SILLA SALAMANCA NEUMATICA	-
CDHYO0000444	ESCRITORIO METALICO 1.20 X 70 2 CAJONES	-
CDHYTX000445	ESCRITORIO METALICO 1.20 X 70 2 CAJONES	-
CDHYO0000448	SILLA SECRETARIAL NEUMATICA	-
CDHYTX000449	SILLA SECRETARIAL NEUMATICA	-
CDHYCI000451	ANAQUEL 4 ENTREPANOS	-



Ente Público: COMISION DE DERECHOS HUMANOS DEL ESTADO DE YUCATAN
Relación de bienes que componen su Patrimonio
Cuenta Pública 2022
(Cifras en Pesos)

Código	Descripción del Bien	Valor en libros
CDHYCI000452	ANAQUEL 4 ENTREPANOS	-
CDHYO0000453	ANAQUEL 4 ENTREPANOS	-
CDHYTX000543	MESA DE TRABAJO 180 X 60 NOGAL ROJO	-
CDHYTX000544	SILLA DE VISITA ARIES C/B P/NEGRA	-
CDHYTX000545	SILLA DE VISITA ARIES C/B P/NEGRA	-
CDHYTX000546	SILLA DE VISITA ARIES C/B P/NEGRA	-
CDHYPR000555	JUEGO DE ESCRITORIO GIRON 2	-
CDHYO0000562	ESCRITORIO SECRETARIAL, 1.20 X 70	-
CDHYCS000563	ESCRITORIO SECRETARIAL, 1.20 X 70	-
CDHYCS000564	SILLA SECRETARIAL	-
CDHYVI000567	GAVETA MULTIUSOS GRAFITO NEGRO	-
CDHYVI000569	SILLA DE VISITA C/BRAZOS TELA NEGRA	-
CDHYVI000570	SILLA DE VISITA S/BRAZOS TELA NEGRA	-
CDHYVI000571	SILLA DE VISITA S/BRAZOS TELA NEGRA	-
CDHYO0000576	ESCRITORIO SECRETARIAL 1.20 X 70 C/ CAJÓN	-
CDHYO0000578	ESCRITORIO SECRETARIAL 1.20 X 70 C/ CAJÓN	-
CDHYO0000579	SILLA SECRETARIAL TELA NEGRA C/BRAZOS	-
CDHYO0000580	SILLA DE VISITA SIN BRAZOS TAPIZ NEGRO	-
CDHYO0000581	SILLA DE VISITA SIN BRAZOS TAPIZ NEGRO	-
CDHYO0000582	SILLA DE VISITA SIN BRAZOS TAPIZ NEGRO	-
CDHYO0000583	SILLA DE VISITA SIN BRAZOS TAPIZ NEGRO	-
CDHYO0000584	SILLA DE VISITA SIN BRAZOS TAPIZ NEGRO	-
CDHYO0000585	SILLA DE VISITA SIN BRAZOS TAPIZ NEGRO	-
CDHYO0000586	SILLA DE VISITA SIN BRAZOS TAPIZ NEGRO	-
CDHYO0000587	SILLA DE VISITA SIN BRAZOS TAPIZ NEGRO	-
CDHYO0000588	SILLA DE VISITA SIN BRAZOS TAPIZ NEGRO	-
CDHYO0000589	SILLA DE VISITA SIN BRAZOS TAPIZ NEGRO	-
CDHYO0000593	ARCHIVERO METÁLICO 4 GAVETAS T/OFICIO	-
CDHYO0000594	SILLA DE VISITA ITALIANA TELA NEGRA S/BRAZOS	-
CDHYO0000595	SILLA DE VISITA ITALIANA TELA NEGRA S/BRAZOS	-
CDHYO0000596	SILLA DE VISITA ITALIANA TELA NEGRA S/BRAZOS	-
CDHYAI000599	ANAQUEL DE 5 ENTREPANOS	-
CDHYAI000600	ANAQUEL DE 5 ENTREPANOS	-
CDHYAI000601	ANAQUEL DE 5 ENTREPANOS	-
CDHYO0000667	ESCRITORIO DE 1,20VX 70 TINTO C/1 CAJÓN	-
CDHYCS000669	ESCRITORIO DE 1,20VX 70 TINTO C/1 CAJÓN	-
CDHYCS000670	SILLA SECRETARIAL TELA NEGRA CON BRACERAS	-
CDHYCS000671	SILLA DE VISITA ALESSANDRA S/BRA TELA NEGRA	-
CDHYAI000672	SILLA DE VISITA ALESSANDRA S/BRA TELA NEGRA	-



Ente Público: COMISION DE DERECHOS HUMANOS DEL ESTADO DE YUCATAN
 Relación de bienes que componen su Patrimonio
 Cuenta Pública 2022
 (Cifras en Pesos)

Código	Descripción del Bien	Valor en libros
CDHYVI000673	ANAQUEL DE 5 ENTREPANOS	-
CDHYVI000674	ANAQUEL DE 5 ENTREPANOS	-
CDHYVI000675	ANAQUEL DE 5 ENTREPANOS	-
CDHYVI000676	ANAQUEL DE 5 ENTREPANOS	-
CDHYVI000677	ANAQUEL DE 5 ENTREPANOS	-
CDHYVI000678	ANAQUEL DE 5 ENTREPANOS	-
CDHYCN000682	ESCRITORIO DE 1,20 X 70 TINTO C/1 CAJON	-
CDHYO000683	CENTRO DE TRABAJO COLOR ROBLE NEGRO (MUEBLE P/COMPUTADORA)	-
CDHYO000684	CENTRO DE TRABAJO COLOR ROBLE NEGRO (MUEBLE P/COMPUTADORA)	-
CDHYCS000685	CENTRO DE TRABAJO COLOR ROBLE NEGRO (MUEBLE P/COMPUTADORA)	-
CDHYO000686	CENTRO DE TRABAJO COLOR ROBLE NEGRO (MUEBLE P/COMPUTADORA)	-
CDHYCS000687	ESCRITORIO RECTANGULAR DE 1,20 C/CAJONES COLOR CAOBA	-
CDHYAI000689	ANAQUEL DE 5 ENTREPANOS	-
CDHYAI000690	ANAQUEL DE 5 ENTREPANOS	-
CDHYAI000691	ANAQUEL DE 5 ENTREPANOS	-
CDHYAI000692	ANAQUEL DE 5 ENTREPANOS	-
CDHYAI000693	ANAQUEL DE 5 ENTREPANOS	-
CDHYAI000694	ANAQUEL DE 5 ENTREPANOS	-
CDHYAI000695	ANAQUEL DE 5 ENTREPANOS	-
CDHYAI000696	ANAQUEL DE 5 ENTREPANOS	-
CDHYAI000697	ANAQUEL DE 5 ENTREPANOS	-
CDHYAI000698	ANAQUEL DE 5 ENTREPANOS	-
CDHYIF000731	RACK MARCA HUBELL DE 7 PIES, PANEL DE PARCHEO DE 40 PUERTOS, 2 CHAROLAS DE 50 LIBRAS, 3 ORDENADORES VERTICALES, 4 ORDENADORES HORIZONTALES Y 30 CABLES PACH CORD PARA PUENTE DE VOZ OY EQUIPO	-
CDHYCN000704	CENTRO DE TRABAJO COLOR ROBLE NEGRO (MUEBLE P/COMPUTADORA)	-
CDHYO000705	CENTRO DE TRABAJO COLOR ROBLE NEGRO (MUEBLE P/COMPUTADORA)	-
CDHYO000706	CENTRO DE TRABAJO COLOR ROBLE NEGRO (MUEBLE P/COMPUTADORA)	-
CDHYO000707	CENTRO DE TRABAJO COLOR ROBLE NEGRO (MUEBLE P/COMPUTADORA)	-
CDHYTX000709	CENTRO DE TRABAJO COLOR ROBLE NEGRO (MUEBLE P/COMPUTADORA)	-
CDHYAI000710	CENTRO DE TRABAJO COLOR ROBLE NEGRO (MUEBLE P/COMPUTADORA)	-
CDHYVI000734	SILLA ALESSANDRA C/BRAZOS TELA NEGRA	-
CDHYVI000735	SILLA ALESSANDRA C/BRAZOS TELA NEGRA	-
CDHYVI000737	SILLA ALESSANDRA C/BRAZOS TELA NEGRA	-
CDHYVL000740	SILLA SECRETARIAL	-
CDHYVL000742	SILLA DE VISITA COLOR NEGRO	-
CDHYVL000743	SILLA DE VISITA COLOR NEGRO	-
CDHYVL000744	SILLA DE VISITA COLOR NEGRO	-
CDHYVL000745	SILLA DE VISITA COLOR NEGRO (USO GENERAL)	-



Ente Público: COMISION DE DERECHOS HUMANOS DEL ESTADO DE YUCATAN
 Relación de bienes que componen su Patrimonio
 Cuenta Pública 2022
 (Cifras en Pesos)

Código	Descripción del Bien	Valor en libros
CDHYVL000746	SILLA DE VISITA COLOR NEGRO	-
CDHYVL000747	SILLA DE VISITA COLOR NEGRO	-
CDHYVL000748	ARCHIVERO METÁLICO 4 GAVETAS T/OFICIO	-
CDHYQ000749	ARCHIVERO METÁLICO 4 GAVETAS T/OFICIO	-
CDHYCS000750	ARCHIVERO METÁLICO 4 GAVETAS T/OFICIO	-
CDHYQ000751	ARCHIVERO METÁLICO 4 GAVETAS T/OFICIO	-
CDHYVI000757	MODULO INDIVIDUAL P/BIBLIOTECA	-
CDHYVI000758	MODULO INDIVIDUAL P/BIBLIOTECA	-
CDHYVI000759	MODULO INDIVIDUAL P/BIBLIOTECA	-
CDHYVI000760	MODULO INDIVIDUAL P/BIBLIOTECA	-
CDHYVI000761	SILLA P/MÓDULO	-
CDHYVI000762	SILLA P/MÓDULO	-
CDHYVI000763	SILLA P/MÓDULO	-
CDHYVI000764	SILLA P/MÓDULO	-
CDHYSE000800	ARCHIVERO 2 GAVETAS GRAFITO NEGRO	-
CDHYVG000801	ESCRITORIO DE 1.20 X 70 TINTO	-
CDHYVG000802	SILLA SECRETARIAL C/BRAZOS TELA NEGRA	-
CDHYVG000803	SILLA SECRETARIAL C/BRAZOS TELA NEGRA	-
CDHYVG000804	SILLA DE VISITA ALESSANDRA S/BRAZOS	-
CDHYVG000805	SILLA DE VISITA ALESSANDRA S/BRAZOS	-
CDHYVG000806	SILLA DE VISITA ALESSANDRA S/BRAZOS	-
CDHYVG000807	SILLA DE VISITA ALESSANDRA S/BRAZOS	-
CDHYCN000809	SILLA DE VISITA ALESSANDRA S/BRAZOS	-
CDHYAI000814	SILLA DE VISITA ALESSANDRA S/BRAZOS	-
CDHYAI000815	SILLA DE VISITA ALESSANDRA S/BRAZOS	-
CDHYVL000822	CENTRO DE TRABAJO COLOR ROBLE NEGRO	-
CDHYVL000823	CENTRO DE TRABAJO COLOR ROBLE NEGRO	-
CDHYSP000817	ARCHIVERO METÁLICO 4 GAVETAS T/OFICIO	-
CDHYVG000818	ESCRITORIO BASICO	-
CDHYVG000819	SILLA SECRETARIAL CON BRAZOS NEGRA	-
CDHYSP000820	ESCRITORIO BASICO	-
CDHYSP000821	SILLA SECRETARIAL CON BRAZOS NEGRA	-
CDHYVG000824	SILLA SECRETARIAL CON BLACK FABRIC	-
CDHYVG000825	SILLA SECRETARIAL CON BLACK FABRIC	-
CDHYVG000826	SILLA SECRETARIAL CON BLACK FABRIC	-
CDHYVG000829	GABINETE 2 PTAS. 1.80 4 ENTREPANOS	-
CDHYSP000831	CENTRO DE TRABAJO CHOTPC204	-
CDHYVI000838	GABINETE 2 PTAS. 1.80 4 ENTREPANOS	-
CDHYVI000839	SILLA SECRETARIAL COLOR NEGRO	-



Ente Público: COMISION DE DERECHOS HUMANOS DEL ESTADO DE YUCATAN
Relación de bienes que componen su Patrimonio
Cuenta Pública 2022
(Cifras en Pesos)

Código	Descripción del Bien	Valor en libros
CDHYVI000840	SILLA SECRETARIAL COLOR NEGRO	-
CDHYVI000841	ESCRITORIO DE 1.20 X .70 NEGRO 1 CAJÓN	-
CDHYVI000842	ESCRITORIO DE 1.20 X .70 NEGRO 1 CAJÓN	-
CDHYVI000844	ESCRITORIO PARA ESTUDIANTE	-
CDHYCN000858	ARCHIVERO MÓVIL GRAFITO	-
CDHYCN000859	ARCHIVERO 4 GAVETAS T/OFICIO	-
CDHYIF000857	ARCHIVERO MOVIL GRAFITO	-
CDHYVG000869	MESA CENTRAL MAPLE ALUMINIO (MADERA)	-
CDHYTX000870	BANCA DE 3 PIEZAS EN POLIPROPILENO	-
CDHYTX000871	MESA CENTRAL MAPLE ALUMINIO (MADERA)	-
CDHYTX000872	ANAQUEL METALICO 6 ENTREPANOS	-
CDHYCN000873	ANAQUEL METALICO 6 ENTREPANOS	-
CDHYPRO00874	SILLÓN CORPORATIVO EN PIEL NEGRO	-
CDHYSE000875	SILLÓN CORPORATIVO EN PIEL NEGRO	-
CDHYCN000876	SILLÓN CORPORATIVO EN PIEL NEGRO	-
CDHYO0000881	BANCA DE 4 PIEZAS	-
CDHYTX000888	ANAQUEL METALICO ENTREPANOS	-
CDHYCN000887	GABINETE METÁLICO 2 PUERTAS 1.8 X 80	-
CDHYPRO00886	GABINETE METÁLICO 2 PUERTAS 1.8 X 80	-
CDHYAI000885	GABINETE METÁLICO 2 PUERTAS 1.8 X 80	-
CDHYCS000882	SILLA RESPALDO NEGRO	-
CDHYVU000912	ESCRITORIO RECTANGULAR DE 1.20 1 CAJÓN	-
CDHYVI000913	ESCRITORIO RECTANGULAR DE 1.20 1 CAJÓN	-
CDHYTX000954	ARCHIVERO METALICO 4 GAVETAS	-
CDHYSP000963	SILLON EJECUTIVO MALLA Y PIEL	-
CDHYCN000964	ESCRITORIO BASICO GRAFITO	-
CDHYCN000966	ARCHIVERO MÓVIL	-
CDHYVG000967	MESA CIRCULAR	-
CDHYVG000968	SILLA DE VISITA	-
CDHYVG000969	SILLA DE VISITA	-
CDHYVG000970	SILLA DE VISITA	-
CDHYVG000971	SILLA DE VISITA	-
CDHYVG000972	SILLA DE VISITA	-
CDHYVG000973	SILLA DE VISITA	-
CDHYCS000974	ESCRITORIO BASICO	-
CDHYVL000975	ANAQUEL DE 5 ENTREPANOS	-
CDHYVL000976	ANAQUEL 1,10M 3 ENTREPANOS	-
CDHYVL000977	ANAQUEL 1,10M 3 ENTREPANOS	-
CDHYVL000978	LIBRERO MINIFORTE MAPLE ALUMINIO	-



Ente Público: COMISION DE DERECHOS HUMANOS DEL ESTADO DE YUCATAN
 Relación de bienes que componen su Patrimonio
 Cuenta Pública 2022
 (Cifras en Pesos)

Código	Descripción del Bien	Valor en libros
CDHYVG000984	MODULO 4 PLAZAS DE SILLA NEON	-
CDHYVG000985	MODULO 4 PLAZAS DE SILLA NEON	-
CDHYTX000986	MODULO 4 PLAZAS DE SILLA NEON	-
CDHYSE000987	ARCHIVERO METALICO 3 GAVETAS	-
CDHYVG000995	ESCRITORIO BASICO GRAFITO	-
CDHYVG000996	ESCRITORIO BASICO GRAFITO	-
CDHYVG000997	SILLA DE VISITA	-
CDHYVG000998	SILLA DE VISITA	-
CDHYVG000999	SILLA DE VISITA	-
CDHYVG001001	ESCRITORIO BASICO GRAFITO	-
CDHYVG001002	SILLA SECRETARIAL NEGRA	-
CDHYVG001004	ARCHIVERO METALICO 3 GAVETAS BEIGE	-
CDHYVG001016	SILLA SECRETARIAL NEGRA	-
CDHYVG001017	SILLA SECRETARIAL NEGRA	-
CDHYVG001018	SILLA SECRETARIAL NEGRA	-
CDHYVG001019	SILLA SECRETARIAL NEGRA	-
CDHYVG001020	SILLA SECRETARIAL NEGRA	-
CDHYVG001022	SILLA SECRETARIAL NEGRA	-
CDHYVG001024	ARCHIVERO METALICO 3 GAVETAS BEIGE	-
CDHYVG001025	SILLA DE VISITA	-
CDHYCN001030	MESA DE .80 X .80	-
CDHYCN001031	SILLA PLEGABLE NEGRA	-
CDHYCN001032	SILLA PLEGABLE NEGRA	-
CDHYCN001033	SILLA PLEGABLE NEGRA	-
CDHYCN001034	SILLA PLEGABLE NEGRA	-
CDHYSP001039	ESCRITORIO 1 CAJON NEGRO	-
CDHYCN001042	ESCRITORIO PARA COMPUTADORA	-
CDHYCN001043	ESCRITORIO PARA COMPUTADORA	-
CDHYVG001044	MESA CENTRAL MAPLE ALUM	-
CDHYAI001046	ARCHIVERO METALICO 4 GAVETAS BEIGE	-
CDHYPR001050	MESA CIRCULAR CEREZO NEGRO	-
CDHYPR001051	SILLON EJECUTIVO VINIPIEL	-
CDHYPR001052	SILLON EJECUTIVO VINIPIEL	-
CDHYPR001053	SILLON EJECUTIVO VINIPIEL	-
CDHYPR001054	SILLON EJECUTIVO VINIPIEL	-
CDHYSE001055	SILLON EJECUTIVO VINIPIEL	-
CDHYSE001056	SILLON EJECUTIVO VINIPIEL	-
CDHYPR001057	SILLON EJECUTIVO VINIPIEL	-
CDHYPR001058	SILLON EJECUTIVO VINIPIEL	-



Ente Público: COMISION DE DERECHOS HUMANOS DEL ESTADO DE YUCATAN
Relación de bienes que componen su Patrimonio
Cuenta Pública 2022
(Cifras en Pesos)

Código	Descripción del Bien	Valor en libros
CDHYAI001059	MUEBLE PARA COMPUTO OREGON	-
CDHYAI001062	ESTANTE DE METAL	-
CDHYAI001063	ESTANTE DE METAL	-
CDHYAI001065	ESTANTE DE METAL	-
CDHYSE001086	SILLON EJECUTIVO VINIPIEL	-
CDHYSE001087	SILLON EJECUTIVO VINIPIEL	-
CDHYSE001088	SILLON EJECUTIVO VINIPIEL	-
CDHYSE001089	SILLON EJECUTIVO VINIPIEL	-
CDHYSE001090	MESA CIRCULAR CEREZO NEGRO	-
CDHYVL001094	SILLA SECRETARIAL TELA MESH	-
CDHYVL001095	SILLA MARINA NEGRA ESTRUCTURA METALICA	-
CDHYVL001096	SILLA MARINA NEGRA ESTRUCTURA METALICA	-
CDHYVL001097	ARCHIVERO MOVIL GRAFITO	-
CDHY00001112	ESCRITORIO P/ ESTUDIANTE	-
CDHY00001113	ESCRITORIO P/ ESTUDIANTE	-
CDHY00001114	ESCRITORIO P/ ESTUDIANTE	-
CDHYAI001115	MESA MULTISUSOS GRAFITO	-
CDHYVI001117	ESCRITORIO SECRETARIAL ERGONOMICO	-
CDHYVI001118	ESCRITORIO SECRETARIAL ERGONOMICO	-
CDHYVG001121	GABINETE METAL	-
CDHYAI001122	ANAQUEL DE 5 ENTREPANOS	-
CDHYAI001123	ANAQUEL DE 5 ENTREPANOS	-
CDHYVG001125	ESCRITORIO ESTUDIANTIL ECONOMICO	-
CDHYVG001126	ESCRITORIO ESTUDIANTIL ECONOMICO	-
CDHY00001165	SILLA PLÁSTICO NEGRO	-
CDHY00001166	SILLA PLÁSTICO NEGRO	-
CDHYVI001167	SILLA EJECUTIVA DE PIEL	-
CDHYCN001169	MUEBLE VERTICAL LISBOA NOGAL	-
CDHY00001170	SILLON EJECUTIVO MAYA NEGRO RESP BAJO NEUM C/BRA BASE NAYLON	-
CDHYCN001171	ANAQUEL DE 5 ENTREPANOS	-
CDHYCN001172	ANAQUEL DE 5 ENTREPANOS	-
CDHYCN001173	ANAQUEL DE 5 ENTREPANOS	-
CDHYCS001180	ANAQUEL DE 5 ENTREPANOS	-
CDHYIF001181	SILLON EJECUTIVO MALLA MOD. 805A	-
CDHYIF001182	ESCRITORIO VERTICAL	-
CDHYIF001183	MUEBLE COMPUTO GALES	-
CDHYVG001190	ARCHIVERO METALICO 4 GAVETAS NEGRO	-
CDHYAI001205	ANAQUEL DE 5 ENTREPANOS	-
CDHYAI001206	ANAQUEL DE 5 ENTREPANOS	-



Ente Público: COMISION DE DERECHOS HUMANOS DEL ESTADO DE YUCATAN
Relación de bienes que componen su Patrimonio
Cuenta Pública 2022
(Cifras en Pesos)

Código	Descripción del Bien	Valor en libros
CDHY00001208	ARCHIVEROMETAL 3 GAVETAS T OFICIO	-
CDHY00001209	ARCHIVEROMETAL 3 GAVETAS T OFICIO	-
CDHY00001210	ARCHIVEROMETAL 3 GAVETAS T OFICIO	-
CDHY00001211	ARCHIVEROMOVIL 1-1 COLOR MAPLE	-
CDHYCN001220	MESA PLEGABLE 1.22 BLANCA DE PLÁSTICO	-
CDHYVG001214	SILLA SECRETARIAL ERGONOMICA BLACK	-
CDHYVG001226	BANCA DE 4 PLAZAS NEON POLIPROPILENO	-
CDHYVG001227	BANCA DE 4 PLAZAS NEON POLIPROPILENO	-
CDHY00001221	SILLA SECRETARIAL EN PIEL NEGRA	-
CDHY00001223	MODULO DE RECEPCION COLOR GRIS 1.20 X 75	-
CDHY00001224	ARCHIVERO MOVIL GRIS C/I CAJON GRIS	-
CDHYI0001225	PORTA CPU DE IMPORTACION GRIS	-
CDHYCN001246	ANAQUEL DE 5 ENTREPANOS	-
CDHYCN001247	ANAQUEL DE 5 ENTREPANOS	-
CDHYAI001242	ANAQUEL DE 5 ENTREPANOS	-
CDHYAI001243	ANAQUEL DE 5 ENTREPANOS	-
CDHYAI001244	ANAQUEL DE 5 ENTREPANOS	-
CDHYAI001245	ANAQUEL DE 5 ENTREPANOS	-
CDHYTX001254	JUEGO SECRETARIAL MEDITERRANEA TIPO L	-
CDHYTX001255	JUEGO SECRETARIAL MEDITERRANEA TIPO L	-
CDHYTX001253	ARCHIVERO MOVIL 1-1 GRAFITO	-
CDHYVI001282	MODULO DE TRABAJO PARA 4 PERSONAS	-
CDHYVG001283	MODULO DE TRABAJO PARA 4 PERSONAS	-
CDHYVI001284	SILLA DE CONTACTO PERMANENTE ARPIEL	-
CDHYVI001285	SILLA DE CONTACTO PERMANENTE ARPIEL	-
CDHYVI001286	SILLA DE CONTACTO PERMANENTE ARPIEL	-
CDHYVI001287	SILLA DE CONTACTO PERMANENTE ARPIEL	-
CDHYVG001288	SILLA DE CONTACTO PERMANENTE ARPIEL	-
CDHYVG001289	SILLA DE CONTACTO PERMANENTE ARPIEL	-
CDHYVG001290	SILLA DE CONTACTO PERMANENTE ARPIEL	-
CDHYVG001291	SILLA DE CONTACTO PERMANENTE ARPIEL	-
CDHYCN001298	SILLA SECRETARIAL	-
CDHYTX001299	SILLA SECRETARIAL	-
CDHYVI001300	SILLA SECRETARIAL	-
CDHYVI001301	ARCHIVERO DE METAL	-
CDHYVI001302	ARCHIVERO DE METAL	-
CDHYUA001303	ANAQUEL DE 5 ENTREPANOS	-
CDHYUA001304	ANAQUEL DE 5 ENTREPANOS	-
CDHYUA001305	ANAQUEL DE 5 ENTREPANOS	-



Ente Público: COMISION DE DERECHOS HUMANOS DEL ESTADO DE YUCATAN
Relación de bienes que componen su Patrimonio
Cuenta Pública 2022
(Cifras en Pesos)

Código	Descripción del Bien	Valor en libros
CDHYUA001306	ANAQUEL DE 5 ENTREPANOS	-
CDHYUA001307	ANAQUEL DE 5 ENTREPANOS	-
CDHYUA001308	ANAQUEL DE 5 ENTREPANOS	-
CDHYUA001309	ANAQUEL DE 5 ENTREPANOS	-
CDHYUA001310	ANAQUEL DE 5 ENTREPANOS	-
CDHYUA001311	ANAQUEL DE 5 ENTREPANOS	-
CDHYV001312	ANAQUEL DE 5 ENTREPANOS	-
CDHYUA001314	CASA ALMACENADORA	-
CDHYPR001315	MESA LATERAL MONACO	-
CDHYDV001325	SILLON EJECUTIVO CON CABECERA	-
CDHYIN001326	SILLA TIPO GENOVA S/BRAZOS BLACK MESH	-
CDHYIN001327	SILLA TIPO GENOVA S/BRAZOS BLACK MESH	-
CDHYIN001328	ARCHIVERO METAL 4 GAVETAS COLOR ARENA	-
CDHYDV001329	SILLA TIPO GENOVA S/BRAZOS BLACK MESH	-
CDHYIN001330	SILLA TIPO GENOVA S/BRAZOS BLACK MESH	-
CDHYVG001331	ARCHIVERO METALICO 3 GAVETAS BEIGE	-
CDHYVG001332	ARCHIVERO METALICO 3 GAVETAS BEIGE	-
CDHYVG001333	Escritorio secretarial 1.20 x 70 c/ cajón	-
CDHYVG001334	Escritorio secretarial 1.20 x 70 c/ cajón	-
CDHYCN001344	GABINETE METAL 2 PTAS 3 ENTREPANOS	-
CDHYVG001345	ESCRITORIO SECRETARIAL	-
CDHYVG001370	Escritorio secretarial 1.20 x 70 c/ cajón	-
CDHYVG001371	ARCHIVERO MOVIL 1-1 GRAFITO	-
CDHYV001373	ANAQUEL DE 5 ENTREPANOS	-
CDHYV001374	ANAQUEL DE 5 ENTREPANOS	-
CDHYV001375	ANAQUEL DE 5 ENTREPANOS	-
CDHYV001376	ANAQUEL DE 5 ENTREPANOS	-
CDHYIN001378	MESA DE JUNTAS 1.50 X 1.00 X 75 GRAFITO-NEGRO	-
CDHYV001379	ARCHIVERO METAL 4 GAVETAS T/ OFICIO	-
CDHYIN001380	SILLA SECRETARIAL BLACK MESH	-
CDHYO0001381	SILLA SECRETARIAL BLACK MESH	-
CDHYO0001382	SILLA SECRETARIAL BLACK MESH	-
CDHYO0001383	ARCHIVERO MOVIL 1-1 GRAFITO	-
CDHYSP001384	ARCHIVERO MOVIL 1-1 GRAFITO	-
CDHYO0001386	SILLA SECRETARIAL ESTIBABLE NEGRA	-
CDHYO0001387	SILLA SECRETARIAL ESTIBABLE NEGRA	-
CDHYO0001388	SILLA SECRETARIAL ESTIBABLE NEGRA	-
CDHYO0001389	SILLA SECRETARIAL ESTIBABLE NEGRA	-
CDHYO0001390	SILLA SECRETARIAL ESTIBABLE NEGRA	-



Ente Público: COMISION DE DERECHOS HUMANOS DEL ESTADO DE YUCATAN
Relación de bienes que componen su Patrimonio
Cuenta Pública 2022
(Cifras en Pesos)

Código	Descripción del Bien	Valor en libros
CDHYO0001391	SILLA SECRETARIAL ESTIBABLE NEGRA	-
CDHYO0001392	SILLA SECRETARIAL ESTIBABLE NEGRA	-
CDHYO0001393	SILLA SECRETARIAL ESTIBABLE NEGRA	-
CDHYCN001400	GABINETE METAL 2 PTAS 4 ENTREPANOS	-
CDHYSP001402	MUEBLE DE COMPUTO VERT METAL MADERA PERA	-
CDHYSP001403	MUEBLE DE COMPUTO VERT METAL MADERA PERA	-
CDHYIN001414	ARCHIVERO ORGANIZADOR 3 GAVETAS	-
CDHYIF001423	ARCHIVERO METALICO DE 4 GAVETAS	-
CDHYSP001424	ANAQUEL DE 5 ENTREPANOS	-
CDHYCN001431	ESCRITORIO PENINSULA CUBIERTA MELAMINA	-
CDHYVL001436	ARCHIVERO MOVIL 1-1 GRAFITO	-
CDHYVL001437	ARCHIVERO MOVIL 1-1 GRAFITO	-
CDHYTX001438	JUEGO SEMIEJECUTIVO VALENCIA 1.20 TINTO	-
CDHYTX001439	SILLA EJECUTIVA DE MALLA C/BRAZOS	-
CDHYTX001440	SILLA EJECUTIVA DE MALLA C/BRAZOS	-
CDHYVG001441	ARCHIVERO METALICO DE 3 GAVETAS	-
CDHYCS001470	SILLA SECRETARIAL T/PIEL NEGRA	-
CDHYIN001475	SILLA GENOVA ESTIBABLE NEGRA	-
CDHYIN001476	SILLA GENOVA ESTIBABLE NEGRA	-
CDHYIN001507	ESCRITORIO ESTUDIANTEL ECONOMICO 1 CAJON TINTO	52.80
CDHYIN001508	SILLA SEMIEJECUTIVA MALLA BASE CROMADA	41.25
CDHYO0001509	SILLA SEMIEJECUTIVA MALLA BASE CROMADA	41.25
CDHYUA001512	ARCHIVERO METALICO 4 GAVETAS	153.54
CDHYSP001513	SILLA SEMIEJECUTIVA MALLA BASE CROMADA	49.50
CDHYO0001514	SILLA SEMIEJECUTIVA MALLA BASE CROMADA	49.50
CDHYTX001515	SILLA SEMIEJECUTIVA MALLA BASE CROMADA	49.50
CDHYVL001516	SILLA SEMIEJECUTIVA MALLA BASE CROMADA	49.50
CDHYIF001517	ESCRITORIO PICCOLO GRAFITO	75.85
CDHYIF001518	ESCRITORIO PICCOLO GRAFITO	75.85
CDHYIF001519	ESCRITORIO PICCOLO GRAFITO	75.85
CDHYIF001520	ESCRITORIO DELTA GRAFITO CON PORTA CPU	163.95
CDHYIF001521	LIBRERO COLGANTE GRAFITO DE 90CMS	101.94
CDHYIF001522	LIBRERO COLGANTE GRAFITO DE 90CMS	101.94
CDHYIF001523	LIBRERO COLGANTE GRAFITO DE 90CMS	101.94
CDHYVL001527	GABINETE METALICO 2 PUERTAS BEIGE	151.67
CDHYO0001528	ARCHIVERO METALICO 3 GAVETAS	114.92
CDHYIF001529	ANAQUEL DE 4 ENTREPANOS	77.58
CDHYCN001532	MESA PLEGABLE 1.22 BLANCA DE PLÁSTICO	27.37
CDHYIF001554	ESCRITORIO PICCOLO GRAFITO	101.13



Ente Público: COMISION DE DERECHOS HUMANOS DEL ESTADO DE YUCATAN
 Relación de bienes que componen su Patrimonio
 Cuenta Pública 2022
 (Cifras en Pesos)

Código	Descripción del Bien	Valor en libros
CDHYIF001555	LIBRERO COLGANTE GRAFITO DE 90CMS	135.91
CDHYIF001556	LIBRERO COLGANTE GRAFITO DE 90CMS	155.91
CDHYCN001571	MESA MULTIUSOS 1.20 X .61	15.76
CDHYCN001583	GABINETE UNIV METAL 4 ENTREPANOS COLOR ARENA	403.55
CDHYPR001591	BANCA DE 2 PLAZAS ASIENTO TEXTURIZADO NEGRO PATAS CROMADA	411.13
CDHYPR001592	BANCA DE 2 PLAZAS ASIENTO TEXTURIZADO NEGRO C/ MESA	674.37
CDHYCN001594	GABINETE UNIV METAL 4 ENTREPANOS COLOR ARENA	461.20
CDHYCN001595	GABINETE UNIV METAL 4 ENTREPANOS COLOR NEGRO	461.20
CDHYCS001667	ESCRITORIO SECRETARIAL 1.20 X 70 X 75 C/1 CAJON	611.78
CDHYVI001677	GONDOLA PARED PARA LIBROS	554.63
CDHYVI001678	GONDOLA PARED PARA LIBROS	554.63
CDHYVI001679	GONDOLA PARED PARA LIBROS	554.62
CDHYVI001693	ARCHIVERO DE 4 GAVETAS METAL	881.76
CDHYVL001698	GABINETE METALICO DE 1.80 X 85 C/ 4 ENTREPANOS NEGRO	794.50
CDHYVI001709	CUBICULO INDIVIDUAL DE MADERA	947.33
CDHYVI001710	CUBICULO INDIVIDUAL DE MADERA	947.33
CDHYVI001711	CUBICULO INDIVIDUAL DE MADERA	947.33
CDHYVI001713	MUEBLE DE MADERA 1.70 X 44 X 54 3 ENTREPANOS	1,551.50
CDHYIF001740	MUEBLE FE MADERA CON DOS PUERTAS AL FRENTE	1,748.51
CDHYCN001776	ARCHIVERO METALICO DOS PUERTAS T/OFICIO	772.35
CDHYO0001849	GAVETA EMPOTRABLE EN PARED	1,330.13
CDHYIN001876	ANAQUEL DE 5 ENTREPANOS	1,042.57
CDHYVG001963	ARCHIVERO VERTICAL DE PARED (MADERA)	1,233.47
CDHYCI001994	ESCRITORIO METALICO 120CM X 60 CM COLOR ARENA	1,225.80
CDHYCI001995	ESCRITORIO METALICO 120CM X 60 CM COLOR ARENA	1,225.80
CDHYVI001991	BIOMBO SET 3 PZAS DE TROVICEL DE 3MM DE .80M X 1.70M	1,552.95
CDHYVI001992	BIOMBO SET 3 PZAS DE TROVICEL DE 3MM DE .80M X 1.70M	1,552.95
CDHYCN002011	DESTRUCTORA CORTE CRUZADO	1,593.90
CDHYVL002002	ARCHIVERO METAL 4 GAV 18" NEGRO CARTA	1,476.06
CDHYVL002003	ANAQUEL 5 ENTREPANOS CHOCOLATE	871.66
CDHYIN002022	ARCHIVERO VERTICAL DE PARED	1,878.23
CDHYCN002048	MUEBLE PARA ARCHIVO DE PARED	1,281.80
CDHYVG002026	ARCHIVERO VERTICAL DE PARED	1,906.27
CDHYVG002027	ARCHIVERO VERTICAL DE PARED	1,906.27
CDHYCN002028	MUEBLE PARA ARCHIVO DE PARED	1,281.80
CDHYVI002061	ARCHIVERO MOVIL GRAFITO	1,280.42
CDHYVI002062	ARCHIVERO MOVIL GRAFITO	1,280.42
CDHYVI002063	ARCHIVERO MOVIL GRAFITO	1,280.42
CDHYVI002064	ARCHIVERO MOVIL GRAFITO	1,280.42



Ente Público: COMISION DE DERECHOS HUMANOS DEL ESTADO DE YUCATAN
Relación de bienes que componen su Patrimonio
Cuenta Pública 2022
(Cifras en Pesos)

Código	Descripción del Bien	Valor en libros
CDHYO0002057	MUEBLE PARA ESCRITORIO	2,537.50
CDHYCI002076	ESCRITORIO BASICO LINEA UNNE MAPLE	1,108.21
CDHYVLO02088	ESCRITORIO PICCOLO MAPLE	1,254.46
CDHYCI002089	SILLA SECRETARIAL CON BRAZOS MALLA	778.21
CDHYCI002090	SILLA SECRETARIAL CON BRAZOS MALLA	778.21
CDHYCN002142	ESCRITORIO PICCOLO DE 90X60X75 MELAMINA WENGUE	1,383.75
CDHYCN002143	ESCRITORIO PICCOLO DE 90X60X75 MELAMINA WENGUE	1,383.75
CDHYCN002144	ESCRITORIO SECRETARIAL ORION	2,431.98
CDHYCN002145	ESCRITORIO SECRETARIAL ORION	2,431.98
CDHYCN002149	ESCRITORIO SECRETARIAL ORION	2,461.64
CDHYCN002150	ESCRITORIO PICCOLO DE 90X60X75 MELAMINA WENGUE	1,400.63
CDHYCN002151	SILLA SECRETARIAL CON BRAZOS MALLA NEGRA	688.21
CDHYCN002152	SILLA SECRETARIAL CON BRAZOS MALLA NEGRA	688.21
CDHYCN002153	SILLA SECRETARIAL CON BRAZOS MALLA NEGRA	688.21
CDHYIF002154	SILLA SECRETARIAL CON BRAZOS MALLA NEGRA	688.21
CDHYIF002158	SILLA SECRETARIAL CON BRAZOS MALLA NEGRA	688.21
CDHYIF002159	SILLA SECRETARIAL CON BRAZOS MALLA NEGRA	688.21
CDHYIF002160	SILLA SECRETARIAL CON BRAZOS MALLA NEGRA	688.21
CDHYCN002168	ESCRITORIO SECRETARIAL ORION	2,491.30
CDHYCN002169	ESCRITORIO SECRETARIAL ORION	2,491.30
CDHYCN002170	ESCRITORIO SECRETARIAL ORION	2,491.30
CDHYPRO02535	MUEBLE TIPO LIBRERO MDP	9,048.00
CDHYPRO02536	CENTRO DE ENTRETENIMIENTO CON CREDENZA Y CUATRO PUERTAS	14,703.00
CDHYVG002601	ESCALERA ALUMINIO TII DE EXTENSION 40 PELD	8,441.31
Código	Muebles Excepto Oficina y Estantería	Valor en libros
CDHYCN002025	MALLA SOMBRA NEGRA DE 6X12	4,470.37
Código	Equipo de Computo y Tecnologías de la Información	Valor en libros
CDHYCN000113	CPU	-
CDHYVI000151	CPU	-
CDHYIN000236	CPU	-
CDHYPC000247	CPU	-
CDHYIN000336	SWITCH (24 PUERTOS)	-
CDHYPC000339	CPU	-
CDHYPC000345	CPU	-
CDHYVD000372	CPU	-
CDHYIN000399	MONITOR DE 15"	-
CDHYVP000404	MONITOR DE 15"	-



Ente Público: COMISION DE DERECHOS HUMANOS DEL ESTADO DE YUCATAN
 Relación de bienes que componen su Patrimonio
 Cuenta Pública 2022
 (Cifras en Pesos)

Código	Descripción del Bien	Valor en libros
CDHYVI000629	IMPRESORA	-
CDHYVG000641	IMPRESORA	-
CDHYO0000642	CPU	-
CDHYO0000645	MONITOR DE 17"	-
CDHYO0000647	CPU	-
CDHYO0000650	MONITOR DE 17"	-
CDHYO0000652	CPU	-
CDHYO0000655	MONITOR DE 17"	-
CDHYVI000660	MONITOR DE 17"	-
CDHYCN000662	CPU	-
CDHYO0000665	MONITOR DE 17"	-
CDHYO0000681	MONITOR DE 17"	-
CDHYTX000703	IMPRESORA	-
CDHYCN000711	CPU	-
CDHYO0000712	CPU	-
CDHYO0000713	CPU	-
CDHYCN000716	MONITOR DE 17"	-
CDHYIF000726	CPU	-
CDHYIF000729	MONITOR DE 17"	-
CDHYCS000767	IMPRESORA	-
CDHYCN000771	CPU	-
CDHYCN000774	MONITOR DE 17"	-
CDHYCS000776	CPU	-
CDHYCS000779	MONITOR DE 17"	-
CDHYVG000784	MONITOR DE 17"	-
CDHYO0000786	CPU	-
CDHYVI000789	MONITOR DE 17"	-
CDHYIV000794	MONITOR DE 17"	-
CDHYSP000848	MONITOR DE 17"	-
CDHYSP000850	CPU	-
CDHYCS000855	CPU	-
CDHYPR000862	LAPTOP	-
CDHYVG000863	LAPTOP	-
CDHYVI000890	CPU	-
CDHYVI000893	MONITOR DE 17"	-
CDHYCN000900	LAPTOP	-
CDHYVI000901	LAPTOP	-
CDHYIF000902	LAPTOP	-
CDHYSP000915	LAPTOP	-



Ente Público: COMISION DE DERECHOS HUMANOS DEL ESTADO DE YUCATAN
Relación de bienes que componen su Patrimonio
Cuenta Pública 2022
(Cifras en Pesos)

Código	Descripción del Bien	Valor en libros
CDHYCS000921	LAPTOP	-
CDHYVG000927	CPU	-
CDHYIV000932	CPU	-
CDHYAI000938	CPU	-
CDHYAI000941	MONITOR DE 17" SW	-
CDHYSP000957	IMPRESORA	-
CDHYQ0000960	MONITOR LCD DE 19"	-
CDHYCS000965	IMPRESORA	-
CDHYVG001006	LAPTOP	-
CDHYVG001007	LAPTOP	-
CDHYTX001028	ESCANER	-
CDHYIF001029	ESCANER	-
CDHYCN001064	MONITOR LCD DE 17"	-
CDHYVG001067	MONITOR LCD DE 17"	-
CDHYIF001072	CPU	-
CDHYSP001075	MONITOR LCD DE 17"	-
CDHYVL001082	PROYECTOR	-
CDHYSE001084	LAPTOP	-
CDHYCN001085	LAPTOP	-
CDHYVI001111	LAPTOP	-
CDHYVG001127	PANTALLA	-
CDHYCN001130	MONITOR LCD DE 19"	-
CDHYQ0001132	LAPTOP	-
CDHYCN001156	MONITOR LCD DE 15"	-
CDHYVG001159	LAPTOP	-
CDHYSE001160	IMPRESORA	-
CDHYIF001176	LAPTOP	-
CDHYIF001177	MONITOR	-
CDHYIF001187	MONITOR LCD WIDE	-
CDHYIF001191	LAPTOP	-
CDHYVG001192	IMPRESORA	-
CDHYQ0001230	MONITOR LCD	-
CDHYIF001231	CPU	-
CDHYQ0001233	MINI LAPTOP	-
CDHYVI001234	LAPTOP	-
CDHYSE001235	LAPTOP	-
CDHYQ0001236	IMPRESORA	-
CDHYCN001240	LAPTOP	-
CDHYTX001249	CPU	-



Ente Público: COMISION DE DERECHOS HUMANOS DEL ESTADO DE YUCATAN
Relación de bienes que componen su Patrimonio
Cuenta Pública 2022
(Cifras en Pesos)

Código	Descripción del Bien	Valor en libros
CDHYTX001251	MONITOR	-
CDHYVG001272	CPU	-
CDHYVG001275	MONITOR	-
CDHYVI001276	IMPRESORA	-
CDHYCN001278	COMPUTADORA PC	-
CDHYPR001281	IMPRESORA	-
CDHYSE001313	IMPRESORA	-
CDHYCN001316	CPU	-
CDHYVI001318	LAPTOP	-
CDHYIN001319	MONITOR	-
CDHYVG001320	MONITOR	-
CDHYVG001321	CPU	-
CDHYVH001335	CPU	-
CDHYVG001339	MONITOR	-
CDHYCS001342	MONITOR	-
CDHYVG001343	LAPTOP	-
CDHYUA001355	MONITOR	-
CDHYIF001361	IMPRESORA	-
CDHYVG001359	MONITOR	-
CDHYVG001360	CPU	-
CDHYOQ001362	IMPRESORA	-
CDHYVG001363	IMPRESORA	-
CDHYOQ001365	LAPTOP	-
CDHYIN001366	LAPTOP	-
CDHYOQ001367	ESCANER	-
CDHYCN001372	IMPRESORA	-
CDHYPR001394	LAPTOP	-
CDHYCS001395	LAPTOP	-
CDHYCS001396	MONITOR	-
CDHYCS001397	MONITOR	-
CDHYIF001408	LAPTOP	-
CDHYVI001415	LAPTOP	-
CDHYTX001432	LAPTOP	-
CDHYIF001433	LAPTOP	-
CDHYOQ001435	IMPRESORA	-
CDHYIF001455	IMPRESORA	-
CDHYVI001459	LAPTOP	-
CDHYVG001486	IMPRESORA	-
CDHYSP001492	CPU	-



Ente Público: COMISION DE DERECHOS HUMANOS DEL ESTADO DE YUCATAN
Relación de bienes que componen su Patrimonio
Cuenta Pública 2022
(Cifras en Pesos)

Código	Descripción del Bien	Valor en libros
CDHYVL001497	CPU	-
CDHYIN001504	MONITOR	-
CDHYIN001511	LAPTOP	-
CDHYIF001525	MONITOR	-
CDHYIF001526	MONITOR	-
CDHYTX001548	IMPRESORA	-
CDHYSP001550	IMPRESORA	-
CDHYCN001578	laptop hp655	-
CDHYCS001597	DISCO DURO EXTERNO 3TB	-
CDHYVI001613	IMPRESORA EPSON T50 STAYLUS PHOTO	-
CHDYVL001621	LAPTOP ACER A0725	-
CDHIF001644	PROYECTOR EPSON POWERLITE	-
CDHYI001641	LAPTOP PENTIUM DUAL CORE	-
CDHYPR001651	TABLET MICROSOFT	-
CDHYVI001652	PROYECTOR EPSON POWERLITE	-
CDHYVI001700	LAPTOP HP14N020LA	-
CDHYCN001716	ESCANER BROTHER	-
CDHYCS001725	LAPTOP HP PAVILION	-
CDHYIF001731	VIDEO PROYECTOR EPSON	-
CDHYIF001737	IMPRESORA EPSON STYLUS PHOTO T50	-
CDHYIF001756	MULTIFUNCIONAL HP OFFICEJET PRO 8620	-
CDHYIF001858	CPU AMD ATHOLON (SERVIDOR)	-
CDHYCN001766	CPU ENSAMBLADA	-
CDHYIF001767	CPU ENSAMBLADA	-
CDHYVL001811	CPU ENSAMBLADA	-
CDHYPR001837	LAPTOP TOSHIBA SATELITE	-
CDHYVG001838	CPU ENSAMBLADA	-
CDHYVG001839	CPU ENSAMBLADA	-
CDHYSE001850	IMPRESORA SAMSUNG	-
CDHYCN001856	LAPTOP ACER TMP455-M-5677	-
CDHYO0001857	LAPTOP ACER TMP455-M-5678	-
CDHYO0001853	IMPRESORA HP LASERJET PRO 400	-
CDHYO0001854	IMPRESORA HP LASERJET PRO 401	-
CDHYSE001859	LAPTOP ACER TRAVELMATE TMP246	-
CDHYCN001864	CPU	-
CDHYVI001880	LAPTOP HP	-
CDHYPR001906	IPAD AIR 2 RD SPACE GRAY WI-FI	-
CDHYPR001899	IMPRESORA OFFICEJET HP 100 PORTATIL	-
CDHYIF001910	LAPTOP DELL VOSTRO 14"	-



Ente Público: COMISION DE DERECHOS HUMANOS DEL ESTADO DE YUCATAN
 Relación de bienes que componen su Patrimonio
 Cuenta Pública 2022
 (Cifras en Pesos)

Código	Descripción del Bien	Valor en libros
CDHYCN001908	CPU ENSAMBLADA	-
CDHYTX001909	CPU ENSAMBLADA	-
CDHYCN001912	CPU ENSAMBLADA	-
CDHYUA001927	CPU ENSAMBLADA	-
CDHYIN001937	LAPTOP LENOVO THINK	-
CDHYVG001928	CPU ENSAMBLADA	-
CDHYCN001938	HP ALL IN ONE, OPTIPLEX 3240	-
CDHYF001957	HP ALL IN ONE, 205 G2 AMD DUAL CORE E16010	-
CDHYO0001955	CPU ENSAMBLADA	-
CDHYO0001962	CPU ENSAMBLADA	-
CDHYVI001964	CPU ENSAMBLADA	-
CDHYSE001965	LAPTOP HP 250 G5 CORE	-
CDHYSP001979	CPU ENSAMBLADA	-
CDHYSP001980	CPU ENSAMBLADA	-
CDHYSP001981	CPU ENSAMBLADA	-
CDHYCN001984	SCANNER BROTHER DS700D PORTATIL DUPLEX	-
CDHYCI001989	LAPTOP DELL VOSTRO 14 3458 Ci3-5005 W10 PRO	-
CDHYVG002018	CPU ENSAMBLADA	-
CDHYVI002016	LAPTOP HP245 G5	-
CDHYVG002019	CPU ENSAMBLADA	-
CDHYCN002029	CPU ACTECK TB05001 ENSAMBLADA	-
CDHYF002049	CPU ENSAMBLADO	-
CDHYCN002053	IMPRESORA HP M501DN/45 PPM	-
CDHYCN002055	LAPTOP LENOVO V310-14SX	-
CDHYO0002060	CPU ENSAMBLADA	-
CDHYIF002077	NO BREAK TRIPLITE 1500 SMART	-
CDHYCN002078	SCANNER EPSON WORKFORCE	-
CDHYIF002079	IMPRESORA MULTIFUNCIONAL HP OFFICEJET PRO 8720	-
CDHYSE001965	CARGADOR Y DISCO DURO (AUMENTO DE VIDA UTIL)	-
CDHYIF002107	CPU ENSAMBLADA	-
CDHYVG002120	MONITOR HP 18.5	-
CDHYBL002121	MONITOR HP 18.5	-
CDHYCN002122	CPU ENSAMBLADA	-
CDHYCN001240	DISPLAY LED 13.3 PARA LAPTOP(AUMENTO DE VIDA UTIL)	-
CDHYIF002125	SWICH TP-LINK/48 PUERTOS GIGA	-
CDHYVI002148	MULTIFUNCIONAL HP OFFICE JET 7740	-
CDHYCN002161	CPU ENSAMBLADA	-
CDHYCN002162	MONITOR HP 18.5" LED	-
CDHYVL002163	CPU ENSAMBLADA	-



Ente Público: COMISION DE DERECHOS HUMANOS DEL ESTADO DE YUCATAN
Relación de bienes que componen su Patrimonio
Cuenta Pública 2022
(Cifras en Pesos)

Código	Descripción del Bien	Valor en libros
CDHYVL002164	MONITOR HP 18.55" LED	-
CDHYVG002106	IMPRESORA HP LASERJET PRO M203DW	-
CDHYIF002175	NVR 16 CANALES Y DISCO DURO INTERNO 6TB	265.20
CDHYSE002226	HP PROBOOK 455	1,743.01
CDHYCS002289	PC AMD RYZEN 5 3400	8,627.83
CDHYIF002302	LAPTOP LENOVO THINKPAD 14"	10,691.52
CDHYIF002303	LAPTOP LENOVO THINKPAD 14"	10,691.52
CDHYCN002306	CPU ENSAMBLADA	3,611.66
CDHYVG002307	CPU DELL OPTIPLEX 3070	7,880.77
CDHYVG002308	CPU DELL OPTIPLEX 3070	7,880.77
CDHYVG002309	CPU DELL OPTIPLEX 3070	7,880.77
CDHYVG002310	CPU DELL OPTIPLEX 3070	7,880.77
CDHYVG002311	CPU DELL OPTIPLEX 3070	7,880.77
CDHYIF002312	NO BREAK CYBERPOWER UPS DE 2000VA	10,349.31
CDHYIF002313	SERVIDOR DELL POWEREDGE T40	11,723.23
CDHYVI002318	LAPTOP LENOVO THINKPAD E495 14"	11,785.14
CDHYVI002319	LAPTOP LENOVO THINKPAD E495 14"	11,785.14
CDHYCN002320	CPU ENSAMBLADA	3,796.27
CDHYCN002321	CPU ENSAMBLADA	3,796.27
CDHYVG002322	SCANNER HP SCANJET PRO 2500	4,611.95
CDHYIN002344	CPU DELL OPTIPLEX 3070	8,238.40
CDHYIN002347	CPU DELL OPTIPLEX 3070	8,238.40
CDHYVI002352	LAPTOP DELL VOSTRO 3401 CI3-1005G1	10,750.84
CDHYPR002355	LAPTOP LENOVO THINKPAD L15	18,089.57
CDHYPR002356	LAPTOP LENOVO THINKPAD L15	18,089.57
CDHYSE002357	LAPTOP DELL LATITUDE 3510	17,155.69
CDHYQ0002361	LAPTOP DELL VOSTRO 3401 CI3-1005G1	10,367.85
CDHYQ0002362	LAPTOP DELL VOSTRO 3401 CI3-1005G1	10,367.85
CDHYTX002383	CPU HP INTEL CORE I3-9100	9,158.36
CDHYTX002386	CPU HP INTEL CORE I3-9100	9,158.36
CDHYVL002389	CPU HP INTEL CORE I3-9100	9,158.36
CDHYVL002392	CPU HP INTEL CORE I3-9100	9,158.36
CDHYCS002396	CPU LENOVO WORKSTATION P330	15,579.05
CDHYIF002412	LAPTOP DELL INSPIRON 15.6"	11,551.97
CDHYIF002413	LAPTOP DELL INSPIRON 15.6"	11,551.97
CDHYIF002425	CPU ENSAMBLADA	5,674.69
CDHYIF002426	LAPTOP DELL INSPIRON 15.6"	11,551.97
CDHYCN002462	CPU ENSAMBLADA	8,582.20
CDHYCN002466	CPU ENSAMBLADA	6,400.91



Ente Público: COMISION DE DERECHOS HUMANOS DEL ESTADO DE YUCATAN
 Relación de bienes que componen su Patrimonio
 Cuenta Pública 2022
 (Cifras en Pesos)

Código	Descripción del Bien	Valor en libros
CDHYCN002467	CPU ENSAMBLADA	6,400.91
CDHYCN002480	TERMINAL ADICIONAL RECONOCIMIENTO FACIAL ON THE MINUTE	5,584.69
CDHYVG002481	MINI PC INTEL PROCESADOR INTEL CORE I3	13,565.10
CDHYVI002484	LAPTOP DELL INSPIRION 15 3501 INTEL CORE I 3	13,421.47
CDHYVI002485	LAPTOP DELL INSPIRION 15 3501 INTEL CORE I 3	13,421.47
CDHYVG002486	LAPTOP DELL INSPIRION 15 3501 INTEL CORE I 3	13,421.47
CDHYVG002487	LAPTOP DELL INSPIRION 15 3501 INTEL CORE I 3	13,421.46
CDHYVG002489	MINI PC INTEL PROCESADOR INTEL CORE I3	13,565.10
CDHYO0002493	MINI PC INTEL PROCESADOR INTEL CORE I3	13,565.10
CDHYCN002520	MINI PC INTEL PROCESADOR INTEL CORE I7	16,658.65
CDHYVG002524	LAPTOP DELL INSPIRION 15 3501 INTEL CORE I 3	13,853.91
CDHYVG002525	LAPTOP DELL INSPIRION 15 3501 INTEL CORE I 3	13,853.92
CDHYIF002526	LAPTOP DELL INSPIRION 15 3501 INTEL CORE I 3	13,853.92
CDHYIF002527	LAPTOP DELL INSPIRION 15 3501 INTEL CORE I 3	13,853.92
CDHYVG002542	LAPTOP DELL INSPIRION 15 3501 INTEL CORE I 3	15,886.22
CDHYIF002543	LAPTOP DELL INSPIRION 15 3501 INTEL CORE I 3	15,886.22
CDHYIF002544	LAPTOP DELL INSPIRION 15 3501 INTEL CORE I 3	15,886.21
CDHYIF002545	LAPTOP DELL INSPIRION 15 3501 INTEL CORE I 3	15,886.21
CDHYO0002560	MULTIFUNCIONAL HP OFFICEJET PRO 7740	6,795.28
CDHYVG002561	MULTIFUNCIONAL HP OFFICEJET PRO 7740	6,795.28
Código	Otros Muebles y Equipo de Administración	Valor en libros
CDHYPR000021	AIRE ACONDICIONADO VENTANA 18000 BTU	-
CDHYVP000386	AIRE ACONDICIONADO VENTANA 18000 BTU	-
CDHYSR000390	AIRE ACONDICIONADO 12000 BTU'S	-
CDHYAG000230	EXTINTOR DE BÍOXIDO DE CARBONO CO2	-
CDHYPC000231	EXTINTOR DE BÍOXIDO DE CARBONO CO2	-
CDHYVI000232	EXTINGUIDOR DE POLVO QUIMICO SECO ABC	-
CDHYRC000233	EXTINGUIDOR DE POLVO QUIMICO SECO ABC	-
CDHYVI000234	EXTINGUIDOR DE POLVO QUIMICO SECO ABC	-
CDHYCN000235	EXTINGUIDOR DE POLVO QUIMICO SECO ABC	-
CDHYVI000550	ROTA FOLIO WHITE STAR	-
CDHYPR000635	DESTRUCTORA DE PAPEL CORTE RECTO	-
CDHYPR000798	REFRIGERADOR 17 PIES MARCA ADMIRAL	-
CDHYVI000765	AIRE ACONDICIONADO 12 BTU	-
CDHYVI000830	AIRE ACONDICIONADO 12 BTU	-
CDHYVG000813	AIRE ACONDICIONADO 12 BTU	-
CDHYTX000811	SUMINISTRADOR DE AGUA FRÍA Y AL TIEMPO	-
CDHYVI000812	SUMINISTRADOR DE AGUA FRÍA Y AL TIEMPO	-



Ente Público: COMISION DE DERECHOS HUMANOS DEL ESTADO DE YUCATAN
 Relación de bienes que componen su Patrimonio
 Cuenta Pública 2022
 (Cifras en Pesos)

Código	Descripción del Bien	Valor en libros
CDHYCN000834	ETIQUETADORA	-
CDHYCN000835	EXTINTOR POLVO QUIMICO SECO 6KG	-
CDHYSE000832	SUMINISTRO DE AIRE ACONDICIONADO 18000 BTU LG	-
CDHYIF000910	VIDEO PROYECTOR EPSON S52000 LUMENESES SUGA	-
CDHYAI000917	DESTRUCTORA MOD. 3500S	-
CDHYCN000980	A/C MINISPLIT LG 12000BTU	-
CDHYCN000982	SUMINISTRADOR DE AGUA FRIA	-
CDHYCN000983	A/C MINISPLIT LG 12000BTU	-
CDHYVG000989	VENTILADOR DE PARED WF-416	-
CDHYVG000990	VENTILADOR DE PARED WF-416	-
CDHYVG000994	VENTILADOR DE PARED MOD WF-416	-
CDHYVG000979	VENTILADOR DE PARED MOD WF-417	-
CDHYSE001036	REFRIGERADOR SUPERMATIC 7"	-
CDHYCN001100	RADIO INTERCOMUNICADOR MOD. RAD-500	-
CDHYCN001119	ENGARGOLADORA (ARILLOPLAS Y METAL)	-
CDHYO0001116	VENTILADOR DE PEDESTA ESCRITORIO	-
CDHYCN001135	EXTINGUIDOR DE GAS CO2 DE 4.5 KG	-
CDHYSP001136	EXTINGUIDOR DE GAS CO2 DE 4.5 KG	-
CDHYVI001137	EXTINGUIDOR DE GAS CO2 DE 4.5 KG	-
CDHYVI001138	EXTINGUIDOR DE GAS CO2 DE 4.5 KG	-
CDHYIF001139	EXTINGUIDOR DE GAS CO2 DE 4.5 KG	-
CDHYAI001140	EXTINGUIDOR DE GAS CO2 DE 4.5 KG	-
CDHYO0001141	EXTINGUIDOR DE GAS CO2 DE 4.5 KG	-
CDHYAI001142	EXTINGUIDOR DE GAS CO2 DE 4.5 KG	-
CDHYVG001143	EXTINGUIDOR DE GAS CO2 DE 4.5 KG	-
CDHYVG001161	SUMINISTRO DE A.A. 18000 BTUS MARCA RHEE	-
CDHYAI001256	VENTILADOR DE PEDESTAL 16" 3 EN 1 BLANCO	-
CDHYDV001399	CONSOLA MEZCLADORA DE 4 CANALES	-
CDHYVI001401	BAFLE BOOM AMPLIFICADO	-
CDHYVI001407	GE FRIGOBAR 2P BLANC	-
CDHYCN001417	VENTILADOR DE PARED CRMOD WF-416RC	-
CDHYCN001418	VENTILADOR DE PEDESTAL 16" 3 VEL	-
CDHYCN001419	VENTILADOR DE PARED CRMOD WF-416RC	-
CDHYCN001420	VENTILADOR DE PEDESTAL 16" 3 VEL	-
CDHYCN001421	VENTILADOR DE PEDESTAL 16" 3 VEL	-
CDHYCN001422	VENTILADOR DE PEDESTAL 16" 3 VEL	-
CDHYVG001425	EXTINGUIDOR DE GAS CO2 DE 4.5 KG	-
CDHYVG001426	EXTINGUIDOR DE GAS CO2 DE 4.5 KG	-
CDHYVG001427	EXTINGUIDOR DE GAS CO2 DE 4.5 KG	-



Ente Público: COMISION DE DERECHOS HUMANOS DEL ESTADO DE YUCATAN
Relación de bienes que componen su Patrimonio
Cuenta Pública 2022
(Cifras en Pesos)

Código	Descripción del Bien	Valor en libros
CDHYVG001428	EXTINGUIDOR DE GAS CO2 DE 4.5 KG	-
CDHYVG001429	EXTINGUIDOR DE GAS CO2 DE 4.5 KG	-
CDHYVG001430	EXTINGUIDOR DE GAS CO2 DE 4.5 KG	-
CDHYIN001458	VENTILADOR LINKE PARED	-
CDHYCN001542	ENMICADORA	84.78
CDHYCN001557	DESTRUCTORA CORTE CRUZADO EX10 C/BOTE 10 HOJAS	162.41
CDHYVI001564	MICROFONO INALAMBRICO DE SOLAPA Y DIADEMA UHF	193.25
CDHYVG001585	A/A MINISPLIT LG 18000 BTUS	956.55
CDHYVG001637	SUMINISTRADOR DE AGUA FRIA Y AL TIEMPO	428.75
CDHYVG001638	SUMINISTRADOR DE AGUA FRIA Y AL TIEMPO	428.75
CDHYVG001646	EXTINGUIDOR DE CO2	531.67
CDHYVG001642	TERMINAL RELOJ CHECADOR ON THE MINUTE	923.85
CDHYVG001666	AIRE ACONDICIONADO MIRAGE 12 000 BTUS MOD. CXF121D	970.42
CDHYDV001682	RELOJ CHECADOR DIGITAL ONE THE MINUTE	611.78
CDHYUA001687	MINISPLIT DE 18000 BTUS LG	1,687.07
CDHYIF001689	LECTOR DE HUELLA ADICIONAL	589.13
CDHYVG001697	MINISPLIT DE 18000 BTUS LG	1,747.32
CDHYIF001729	TERMINAL ONE THE MINUTE	1,198.67
CDHYIF001730	TERMINAL ONE THE MINUTE	1,198.67
CDHYVG001734	MINISPLIT DE 12000 BTUS MIRAGE	1,157.04
CDHYCS001750	MINISPLIT LG 18000 BTUS	2,469.93
CDHYVL001759	MINISPLT MIRAGE 12BTUS	1,387.22
CDHYIF001765	TERMINAL ONE THE MINUTE	1,248.26
CDHYVL001834	DVR DE 4CH/FULL960 SALIDA DE VIDEO	1,641.05
CDHYOQ001847	DESHUMIFICADOR EXCEL 40 PINTAS	1,745.80
CDHYOQ001858	A.A. DE 12BTUS LG.	2,218.50
CDHYVI001896	BAFLE KAISER AMPLIFICADO DE 15"	1,540.33
CDHYCN001930	SUMINISTRO DE AGUA	1,443.75
CDHYCN001975	VIZIO 50 LED HD	2,841.17
CDHYCN001976	VIZIO 50 LED HD	2,841.17
CDHYCS002054	LENTE YONGNUO 35MMF2 PARA CANON	1,747.43
CDHYCS002075	FLASH GODOX MOD. V860	2,669.40
CDHYCS002086	CAMARA REBEL T6I	-
CDHYCS002087	FLASH TT685C GODOX TTL PARA CANON GN60	-
CDHYVL002127	PROYECTOR EPSON POWERLITE	-
CDHYPR000187	VIDEOGRABADORA PANASONIC VHS	-
CDHYVI000413	PANTALLA 1.74 X 1.74 CON TRIPIE	-
CDHYCN001708	PANTALLA DE LED DE 32" SAMSUNG	-
CDHYPR001827	PANTALLA LED HISENSE 32"	-



Ente Público: COMISION DE DERECHOS HUMANOS DEL ESTADO DE YUCATAN
Relación de bienes que componen su Patrimonio
Cuenta Pública 2022
(Cifras en Pesos)

Código	Descripción del Bien	Valor en libros
CDHYVI001852	TV DE 40 "LED MARCA SONY	-
CDHYQ0001895	PANTALLAL ATVIO LED 32"	-
CDHYVI001903	PROYECTOR EPSON 3LCD	-
CDHYQ0000592	CAMARA DIGITAL FINEFIX A400 4.1 MP	-
CDHYVG000943	CAMARA DIGITAL CANON POWER SHOT 7.1 MPX	-
CDHYVG000944	CAMARA DIGITAL CANON POWER SHOT 7.1 MPX	-
CDHYVI000918	CAMARA DIGITAL SONY CIBER SHOT	-
CDHYQ0001200	CAMARA DIGITAL C180 EASY SHARE	-
CDHYQ0001449	CAMARA DIGITAL PANASONIC	-
CDHYQ0001450	CAMARA DIGITAL PANASONIC	-
CDHYQ0001451	CAMARA DIGITAL PANASONIC	-
CDHYCS001530	CAMARA FUJI FINEPIX S2980 CON ACCESORIOS	-
CDHYCN001060	CAMARA DIGITAL KODAK	-
CDHYCN001911	CAMARA DOMO ANTIVANDALICA (VIGILANCIA)	-
CDHYCN001894	CAMARA DSC-WX500 (CON MEMORIA LEXAR SD)	-
CDHYVI001948	CAMARA DAHUA IP DOMO	-
CDHYVI001949	CAMARA DAHUA IP DOMO	-
CDHYVI001950	CAMARA DAHUA IP DOMO	-
CDHYVG001947	CAMARA DAHUA IP DOMO	-
CDHYIF002507	DVR 16 CANALES PENTAHIBRIDO 4 MP CON DISCO DURO INTERNO DE 10TB	11,897.06
Código	Maquinaria y Equipo Industrial	Valor en libros
CDHYCN002024	BOMBA PRESURIZADORA DE 1/2 CABALLO	2,266.83
Código	Sistemas de Aire Acondicionado, Calefacción y de Refrigeración	Valor en libros
CDHYTX001889	A. A. DE 18000 BTUS LG.	3,119.44
CDHYVL001919	EQUIPO MINISPLIT ESTÁNDAR LG 24 BTUS	5,113.80
CDHYCI001996	MINISPLIT PORTATIL MCA. FREYVER 12 BTUS FRIO	3,412.50
CDHYQ0002017	MINISPLIT 18 BTUS FREYVEN	4,099.15
CDHYVL002080	MINISPLIT 12000 BTUS	3,312.51
CDHYQ0002081	MINISPLIT 24000 BTUS FREYVEN	5,908.75
CDHYPR002091	EQUIPO MINISPLIT DE 18 BTUS MARCA GREE GAS R410A	4,972.50
CDHYUA002119	MINISPLIT MIRAGE 24000 BTUS	6,302.67
CDHYVG002129	MINISPLIT MARCA GREE 18000 BTUS	4,471.43
CDHYCN002130	MINISPLIT MARCA GREE 12000 BTUS	2,766.41
CDHYCN002131	MINISPLIT MARCA GREE 12000 BTUS	2,766.41
CDHYCN002132	MINISPLIT MARCA GREE 12000 BTUS	2,766.41
CDHYCN002133	MINISPLIT MARCA GREE 18000 BTUS	4,471.43
CDHYCN002135	MINISPLIT MARCA GREE 18000 BTUS	4,471.43



Ente Público: COMISION DE DERECHOS HUMANOS DEL ESTADO DE YUCATAN
 Relación de bienes que componen su Patrimonio
 Cuenta Pública 2022
 (Cifras en Pesos)

Código	Descripción del Bien	Valor en libros
CDHYIF002215	MINISPLIT 18000 BTUS MIRAGE	5,655.47
CDHYIF002245	MINISPLIT DE 24BTUS GREEN	7,242.08
CDHYCN002460	MINISPLIT INVERTER MARCA MABE 12000 BTUS	8,430.30
CDHYVG002461	MINISPLIT INVERTER MARCA MABE 12000 BTUS	8,430.30
CDHYVI002552	MINISPLIT HIGH WALL GREE 18000 BTUS	9,222.50
CDHYPR002553	MINISPLIT HIGH WALL GREE 24000 BTUS	12,296.67
CDHYQ0002554	MINISPLIT HIGH WALL GREE 12000 BTUS	6,892.08
Código	Equipo de Comunicación y Telecomunicación	Valor en libros
CDHYQ0000034	APARATO TELEFONO UNILINEA PANASONIC	-
CDHYPC000058	APARATO TELEFONO UNILINEA PANASONIC	-
CDHYPD000081	APARATO TELEFONO UNILINEA PANASONIC	-
CDHYVG000096	APARATO TELEFONO UNILINEA PANASONIC	-
CDHYIN000101	APARATO TELEFONO UNILINEA PANASONIC	-
CDHYVP000334	APARATO TELEFONO UNILINEA PANASONIC	-
CDHYVP000335	APARATO TELEFONO UNILINEA PANASONIC	-
CDHYTX000456	APARATO TELEFONO UNILINEA PANASONIC	-
CDHYVI000755	MICROFONO INALAMBRICO AUTEC DE MANO	-
CDHYCN000754	EQUIPO DE SONIDO PORTATIL	-
CDHYPR000609	TELEFONO PANASONIC MOD. kx500	-
CDHYVI000843	TELEFONI UNILINEA PANASONIC Modelo KXTS500	-
CDHYQ000895	APARATO TELEFONO UNILINEA PANASONIC	-
CDHYCN000904	TELEFONO MULTILINEA MCA PANASONIC MOD KX-T7730X	-
CDHYSE000905	TELEFONO MULTILINEA MCA PANASONIC MOD KX-T7730X	-
CDHYVI000906	TELEFONO MULTILINEA MCA PANASONIC MOD KX-T7730X	-
CDHYCS000907	TELEFONO MULTILINEA MCA PANASONIC MOD KX-T7730X	-
CDHYSP000908	TELEFONO MULTILINEA MCA PANASONIC MOD KX-T7730X	-
CDHYPR000909	TELEFONO MULTILINEA MCA PANASONIC MOD KX-T7730X	-
CDHYAI001102	TELEFONO	-
CDHYCN001163	TELEFONO UNILINEA PANASONIC MOD KX TS500 BLANCO	-
CDHYSP001164	TELEFONO UNILINEA PANASONIC MOD KX TS500 BLANCO	-
CDHYCS001353	TELEFONO PANASONIC MOD. KX-TS500	-
CDHYTX001406	TELEFONO PANASONIC MODELO KX-TS500	-
CDHYTX001537	TELEFONO PANASONIC KXTS500	-
CDHYPR001538	TELEFONO PANASONIC KX-TG1311 INALAMBRICO	8.20
CDHYIF002146	UNIDAD PRINCIPAL TELEFONICA	24,719.16
CDHYPR002096	TELEFONO DIGITAL PANASONIC	2,043.37
CDHYPR002097	TELEFONO DIGITAL PANASONIC	2,043.37
CDHYSE002098	TELEFONO DIGITAL PANASONIC	2,043.37



Ente Público: COMISION DE DERECHOS HUMANOS DEL ESTADO DE YUCATAN
 Relación de bienes que componen su Patrimonio
 Cuenta Pública 2022
 (Cifras en Pesos)

Código	Descripción del Bien	Valor en libros
CDHYVF002099	TELEFONO DIGITAL PANASONIC	2,043.37
CDHYQ0002100	TELEFONO DIGITAL PANASONIC	2,043.37
CDHYSE002101	TELEFONO DIGITAL PANASONIC	2,043.37
CDHYCS002102	TELEFONO DIGITAL PANASONIC	2,043.37
CDHYVI002103	TELEFONO DIGITAL PANASONIC	2,043.37
CDHYCN002104	TELEFONO DIGITAL PANASONIC	2,043.37
CDHYVG002105	TELEFONO DIGITAL PANASONIC	2,043.37
CDHYPR002137	TELEFONO INALAMBRICO MODELO KXT-G6811MEB	1,783.50
CDHYPR002138	TELEFONO INALAMBRICO MODELO KXT-G6811MEB	1,783.50
CDHYVL002139	TELEFONO INALAMBRICO MODELO KXT-G6811MEB	1,783.50
CDHYCN002140	TELEFONO INALAMBRICO MODELO KXT-G6811MEB	1,783.50
CDHYCS002141	TELEFONO INALAMBRICO MODELO KXT-G6811MEB	1,783.50
Código	Vehiculos y Equipos Terrestres	
CDHYPR000224	POINTER ST WAGON	
CDHYPR000739	JEEP LIBERTY	
CDHYSE000856	OPTRA	
CDHYCN000845	CHEVY	
CDHYCN001012	HIACE	
CDHYCN001543	URVAN DX CORTA STD 12 PASAJEROS	
CDHYCN001544	TSURU SEDAN 4 PUERTAS	
CDHYCN001545	TSURU SEDAN 4 PUERTAS	
CDHYCN001579	ESCAPE XLS	
CDHYVG001645	ESCAPE XLS	
CDHYCN002262	NISSAN APRIO 2008 GRIS	18,190.00
CDHYCN002263	NISSAN APRIO 2008 BLANCO	18,190.00
CDHYCN002264	NISSAN APRIO 2008 BEIGE OPALO	18,190.00
CDHYCN002265	NISSAN APRIO 2008 BEIGE PLATA	18,190.00
Código	Licencias Informáticas	Valor en libros
CDHYIF001824	WIN PRO LEGALIZACION	-
CDHYIF001891	WIN PRO 10 SNGL LEGALIZACION	-
CDHYCN001936	ACTUALIZACION DE NOMINAS COMPAQ I NOMINAS.	-
CDHYCN001936	ACTUALIZACIÓN DE NOMINAS COMPAQ I NOMINAS.	-
CDHYCN001960	ACTUALIZACIÓN DE SISTEMA BANCOS COMPAQ I	1,076.71
CDHYCN001961	ACTUALIZACION DE COMPAQ I CONTABILIDAD	673.64
CDHYIF002074	LICENCIA WIN PRO 10 SNGL	3,016.00
CDHYCN002082	LINEA DE RENOVACION ANUALIDAD PARA DESCARGAR XML	345.68
CDHYCN002275	SOFTWARE NOMINAS 2020	3,883.68



Ente Público: COMISION DE DERECHOS HUMANOS DEL ESTADO DE YUCATAN
Relación de bienes que componen su Patrimonio
Cuenta Pública 2022
(Cifras en Pesos)

Código	Descripción del Bien	Valor en libros
CDHYIF002314	LICENCIA MICROSOFT OEM WINDOWS SERVER ESSENTIAL 2019	6,842.38
CDHYIF002451	SOFTWARE LICENCIA OPEN GOBIERNO SOL SERVER ESTANDAR	15,433.57
CDHYIF002400	ESET ENDPOINT SECURITY ANTIVIRUS RENOVACION	47,336.82
Código	Software	Valor en libros
CDHYIF001580	SOFTWARE ACROBAT (TIEMPO INDEFINIDO)	-
CDHYIF001755	LICENCIA MICROSOFT WINDOWS WIN PRO 8	-
CDHYCN001762	SOFTWARE ACTUALIZACION CONTPAQ CONTABLE	-
CDHYCN001823	SOFTWARE ACTUALIZACION CONTPAQ NOMINA	-
CDHYCN001935	SOFTWARE SAGGNET	-
CDHYCN002050	PROGRAMA DE CONTROL DE INVENTARIO	3,016.00
CDHYCN002112	SOFTWARE DE CONTABILIDAD	6,061.46
CDHYCN002113	SOFTWARE FUNCIONAL ESPECIFICO DE LA EMPRESA BANCOS	594.38
CDHYCN002114	SOFTWARE DE RECURSOS HUMANOS NOMINAS	5,759.86
CDHYCN002293	SOSTENIMIENTO DEL INDETEC SACNET (MANTENIMIENTO ANUAL)	17,640.00
CDHYIF002313	LICENCIA Y ACTUALIZACION DE SOFTWARE ONE THE MINUTE	6,032.00
Total		1,117,413.55

Bajo protesta de decir verdad declaramos que los Estados Financieros y sus Notas son razonablemente correctos y son responsabilidad del emisor.



Ente Público: COMISION DE DERECHOS HUMANOS DEL ESTADO DE YUCATAN
Relación de bienes que componen su Patrimonio
Cuenta Pública 2022
(Cifras en Pesos)

Código	Descripción del Bien	Valor en libros
SIN INFORMACIÓN QUE REVELAR		

Bajo protesta de decir verdad declaramos que los Estados Financieros y sus Notas son razonablemente correctos y son responsabilidad del emisor



Ente Público: COMISIÓN DE LOS DERECHOS HUMANOS DEL ESTADO DE YUCATÁN
Relación de Cuentas Bancarias Productivas Especificas
Al 31 de marzo de 2022

Fondo, Programa o Convenio	Datos de la Cuenta Bancaria	
	Institución Bancaria	Número de Cuenta
SIN INFORMACIÓN QUE REVELAR		

Bajo protesta de decir verdad declaramos que los Estados Financieros y sus Notas son razonablemente correctos y son responsabilidad del emisor.



Relación de Esquemas Bursátiles y de Coberturas Financieras

Al 31 de marzo de 2022

(Cifras en Pesos)

Ente Público: COMISIÓN DE LOS DERECHOS HUMANOS DEL ESTADO DE YUCATÁN

PRESENTE

POR MEDIO DE LA PRESENTE, ME PERMITO INFORMAR QUE DURANTE EL PERIODO CORRESPONDIENTE DEL 01 DE ENERO AL 31 DE MARZO DEL 2022, LA COMISION DE DERECHOS HUMANOS DEL ESTADO DE YUCATAN NO APLICA CON RELACION DE ESQUEMAS BÚRSATILES Y DE COBERTURAS FINANCIERAS.

Bajo protesta de decir verdad declaramos que los Estados Financieros y sus Notas son razonablemente correctos y son responsabilidad del emisor.



ENTE PÚBLICO: COMISIÓN DE LOS DERECHOS HUMANOS DEL ESTADO DE YUCATÁN
Estado de Situación Financiera Detallado - LDF
Al 31 de marzo de 2022 y al 31 de diciembre de 2021
(PESOS)

Concepto (c)	2022	31 de diciembre de 2021 (e)	Concepto (c)	2022	31 de diciembre de 2021 (e)
ACTIVO			PASIVO		
Activo Circulante			Pasivo Circulante		
a. Efectivo y Equivalentes (a=a1+a2+a3+a4+a5+a6+a7)	\$513,584.01	\$807,916.34	a. Cuentas por Pagar a Corto Plazo (a=a1+a2+a3+a4+a5+a6+a7+a8+a9)	\$1,062,828.30	\$1,369,008.51
a1) Efectivo	\$20,500.00	\$0.00	a1) Servicios Personales por Pagar a Corto Plazo	\$66,429.81	\$66,429.81
a2) Bancos/Tesorería	\$393,084.01	\$707,916.34	a2) Proveedores por Pagar a Corto Plazo	\$114,209.94	\$58,775.62
a3) Bancos/Dependencias y Otros	\$0.00	\$0.00	a3) Contratistas por Obras Públicas por Pagar a Corto Plazo	\$0.00	\$0.00
a4) Inversiones Temporales (Hasta 3 meses)	\$0.00	\$0.00	a4) Participaciones y Aportaciones por Pagar a Corto Plazo	\$0.00	\$0.00
a5) Fondos con Afectación Específica	\$0.00	\$0.00	a5) Transferencias Otorgadas por Pagar a Corto Plazo	\$0.00	\$0.00
a6) Depósitos de Fondos de Terceros en Garantía y/o Administración	\$100,000.00	\$100,000.00	a6) Intereses, Comisiones y Otros Gastos de la Deuda Pública por Pagar a Corto Plazo	\$0.00	\$0.00
a7) Otros Efectivos y Equivalentes	\$0.00	\$0.00	a7) Retenciones y Contribuciones por Pagar a Corto Plazo	\$865,947.89	\$1,208,674.03
b. Derechos a Recibir Efectivo o Equivalentes (b=b1+b2+b3+b4+b5+b6+b7)	\$324,800.84	\$336,096.41	a8) Devoluciones de la Ley de Ingresos por Pagar a Corto Plazo	\$0.00	\$0.00
b1) Inversiones Financieras de Corto Plazo	\$0.00	\$0.00	a9) Otras Cuentas por Pagar a Corto Plazo	\$16,240.66	\$35,129.05
b2) Cuentas por Cobrar a Corto Plazo	\$0.00	\$0.00	b. Documentos por Pagar a Corto Plazo (b=b1+b2+b3)	\$0.00	\$0.00
b3) Deudores Diversos por Cobrar a Corto Plazo	\$272,009.55	\$272,663.52	b1) Documentos Comerciales por Pagar a Corto Plazo	\$0.00	\$0.00
b4) Ingresos por Recuperar a Corto Plazo	\$0.00	\$0.00	b2) Documentos con Contratistas por Obras Públicas por Pagar a Corto Plazo	\$0.00	\$0.00
b5) Deudores por Anticipos de la Tesorería a Corto Plazo	\$0.00	\$0.00	b3) Otros Documentos por Pagar a Corto Plazo	\$0.00	\$0.00
b6) Préstamos Otorgados a Corto Plazo	\$52,791.29	\$63,432.89	c. Porción a Corto Plazo de la Deuda Pública a Largo Plazo (c=c1+c2)	\$0.00	\$0.00
b7) Otros Derechos a Recibir Efectivo o Equivalentes a Corto Plazo	\$0.00	\$0.00	c1) Porción a Corto Plazo de la Deuda Pública	\$0.00	\$0.00
c. Derechos a Recibir Bienes o Servicios (c=c1+c2+c3+c4+c5)	\$1,358.00	\$300.00	c2) Porción a Corto Plazo de Arrendamiento Financiero	\$0.00	\$0.00
c1) Anticipo a Proveedores por Adquisición de Bienes y Prestación de Servicios a Corto Plazo	\$1,358.00	\$300.00	d. Títulos y Valores a Corto Plazo	\$0.00	\$0.00
c2) Anticipo a Proveedores por Adquisición de Bienes Inmuebles y Muebles a Corto Plazo	\$0.00	\$0.00	e. Pasivos Diferidos a Corto Plazo (e=e1+e2+e3)	\$0.00	\$0.00
c3) Anticipo a Proveedores por Adquisición de Bienes Intangibles a Corto Plazo	\$0.00	\$0.00	e1) Ingresos Cobrados por Adelantado a Corto Plazo	\$0.00	\$0.00
c4) Anticipo a Contratistas por Obras Públicas a Corto Plazo	\$0.00	\$0.00	e2) Intereses Cobrados por Adelantado a Corto Plazo	\$0.00	\$0.00
c5) Otros Derechos a Recibir Bienes o Servicios a Corto Plazo	\$0.00	\$0.00	e3) Otros Pasivos Diferidos a Corto Plazo	\$0.00	\$0.00
d. Inventarios (d=d1+d2+d3+d4+d5)	\$0.00	\$0.00	f. Fondos y Bienes de Terceros en Garantía y/o Administración a Corto Plazo (f=f1+f2+f3+f4+f5+f6)	\$0.00	\$0.00
d1) Inventario de Mercancías para Venta	\$0.00	\$0.00	f1) Fondos en Garantía a Corto Plazo	\$0.00	\$0.00
d2) Inventario de Mercancías Terminadas	\$0.00	\$0.00	f2) Fondos en Administración a Corto Plazo	\$0.00	\$0.00
d3) Inventario de Mercancías en Proceso de Elaboración	\$0.00	\$0.00	f3) Fondos Contingentes a Corto Plazo	\$0.00	\$0.00
d4) Inventario de Materias Primas, Materiales y Suministros para Producción	\$0.00	\$0.00	f4) Fondos de Fideicomisos, Mandatos y Contratos Análogos a Corto Plazo	\$0.00	\$0.00
d5) Bienes en Tránsito	\$0.00	\$0.00	f5) Otros Fondos de Terceros en Garantía y/o Administración a Corto Plazo	\$0.00	\$0.00
e. Almacenes	\$0.00	\$0.00	f6) Valores y Bienes en Garantía a Corto Plazo	\$0.00	\$0.00
f. Estimación por Pérdida o Deterioro de Activos Circulantes (f=f1+f2)	\$0.00	\$0.00	g. Provisiones a Corto Plazo (g=g1+g2+g3)	\$0.00	\$0.00
f1) Estimaciones para Cuentas Incobrables por Derechos a Recibir Efectivo o Equivalentes	\$0.00	\$0.00	g1) Provisión para Demandas y Juicios a Corto Plazo	\$0.00	\$0.00
f2) Estimación por Deterioro de Inventarios	\$0.00	\$0.00	g2) Provisión para Contingencias a Corto Plazo	\$0.00	\$0.00
g. Otros Activos Circulantes (g=g1+g2+g3+g4)	\$0.00	\$0.00	g3) Otras Provisiones a Corto Plazo	\$0.00	\$0.00
g1) Valores en Garantía	\$0.00	\$0.00	h. Otros Pasivos a Corto Plazo (h=h1+h2+h3)	\$0.00	\$0.00
g2) Bienes en Garantía (excluye depósitos de fondos)	\$0.00	\$0.00	h1) Ingresos por Clasificar	\$0.00	\$0.00
g3) Bienes Derivados de Embargos, Decomisos, Aseguramientos y Dación en Pago	\$0.00	\$0.00	h2) Recaudación por Participar	\$0.00	\$0.00
g4) Adquisición con Fondos de Terceros	\$0.00	\$0.00	h3) Otros Pasivos Circulantes	\$0.00	\$0.00
IA. Total de Activos Circulantes (IA = a + b + c + d + e + f + g)	\$839,742.85	\$1,144,312.75	IIA. Total de Pasivos Circulantes (IIA = a + b + c + d + e + f + g + h)	\$1,062,828.30	\$1,369,008.51
Activo No Circulante			Pasivo No Circulante		



ENTE PÚBLICO: COMISIÓN DE LOS DERECHOS HUMANOS DEL ESTADO DE YUCATÁN
Estado de Situación Financiera Detallado - LDF
Al 31 de marzo de 2022 y al 31 de diciembre de 2021
(PESOS)

Concepto (c)	2022	31 de diciembre de 2021 (e)	Concepto (c)	2022	31 de diciembre de 2021 (e)
a. Inversiones Financieras a Largo Plazo	\$0.00	\$0.00	a. Cuentas por Pagar a Largo Plazo	\$0.00	\$0.00
b. Derechos a Recibir Efectivo o Equivalentes a Largo Plazo	\$0.00	\$0.00	b. Documentos por Pagar a Largo Plazo	\$0.00	\$0.00
c. Bienes Inmuebles, Infraestructura y Construcciones en Proceso	\$0.00	\$0.00	c. Deuda Pública a Largo Plazo	\$0.00	\$0.00
d. Bienes Muebles	\$4,700,749.53	\$4,678,717.66	d. Pasivos Diferidos a Largo Plazo	\$0.00	\$0.00
e. Activos Intangibles	\$385,749.47	\$385,749.47	e. Fondos y Bienes de Terceros en Garantía y/o en Administración a Largo Plazo	\$0.00	\$0.00
f. Depreciación, Deterioro y Amortización Acumulada de Bienes	-\$3,969,086.19	-\$3,969,086.19	f. Provisiones a Largo Plazo	\$0.00	\$0.00
g. Activos Diferidos	\$0.00	\$0.00	II.B. Total de Pasivos No Circulantes (II B = a + b + c + d + e + f)	\$0.00	\$0.00
h. Estimación por Pérdida o Deterioro de Activos no Circulantes	\$0.00	\$0.00	II. Total del Pasivo (II = IIA + IIB)	\$1,062,828.30	\$1,369,008.51
i. Otros Activos no Circulantes	\$0.00	\$0.00	HACIENDA PÚBLICA/PATRIMONIO	\$0.00	\$0.00
IB. Total de Activos No Circulantes (IB = a + b + c + d + e + f + g + h + i)	\$1,117,412.81	\$1,095,380.94	IIIA. Hacienda Pública/Patrimonio Contribuido (IIIA = a + b + c)	\$72,760.00	\$72,760.00
I. Total del Activo (I = IA + IB)	\$1,957,155.66	\$2,239,693.69	a. Aportaciones	\$0.00	\$0.00
			b. Donaciones de Capital	\$72,760.00	\$72,760.00
			c. Actualización de la Hacienda Pública/Patrimonio	\$0.00	\$0.00
			IIIB. Hacienda Pública/Patrimonio Generado (IIIB = a + b + c + d + e)	\$821,567.36	\$797,925.18
			a. Resultados del Ejercicio (Ahorro/ Desahorro)	\$24,237.01	\$279,124.54
			b. Resultados de Ejercicios Anteriores	\$293,052.82	\$13,928.28
			c. Revaluos	\$0.00	\$0.00
			d. Reservas	\$0.00	\$0.00
			e. Rectificaciones de Resultados de Ejercicios Anteriores	\$504,277.53	\$504,872.36
			IIIC. Exceso o Insuficiencia en la Actualización de la Hacienda Pública/Patrimonio (III)	\$0.00	\$0.00
			a. Resultado por Posición Monetaria	\$0.00	\$0.00
			b. Resultado por Tenencia de Activos no Monetarios	\$0.00	\$0.00
			III. Total Hacienda Pública/Patrimonio (III = IIIA + IIIB + IIIC)	\$894,327.36	\$870,685.18
			IV. Total del Pasivo y Hacienda Pública/Patrimonio (IV = II + III)	\$1,957,155.66	\$2,239,693.69

Bajo protesta de decir verdad declaramos que los Estados Financieros y sus Notas son razonablemente correctos y son responsabilidad del emisor.



ENTE PÚBLICO: COMISIÓN DE LOS DERECHOS HUMANOS DEL ESTADO DE YUCATÁN
Informe Analítico de la Deuda Pública y Otros Pasivos - LDF
Del 1 de enero al 31 de marzo de 2022
(PESOS)

Denominación de la Deuda Pública y Otros Pasivos	Saldo	Disposiciones del Periodo (e)	Amortizaciones del Periodo (f)	Revaluaciones, Reclasificaciones y Otros Ajustes (g)	Saldo Final del Periodo (h)	Pago de Intereses del Periodo (i)	Pago de Comisiones y demás costos asociados durante el Periodo (j)
	31 de diciembre de 2021 (d)				h=d+e-f+g		
1. Deuda Pública (1=A+B)	\$0.00	\$0.00	\$0.00	\$0.00	\$0.00	\$0.00	\$0.00
A. Corto Plazo (A=a1+a2+a3)	\$0.00	\$0.00	\$0.00	\$0.00	\$0.00	\$0.00	\$0.00
a1) Instituciones de Crédito	\$0.00	\$0.00	\$0.00	\$0.00	\$0.00	\$0.00	\$0.00
a2) Títulos y Valores	\$0.00	\$0.00	\$0.00	\$0.00	\$0.00	\$0.00	\$0.00
a3) Arrendamientos Financieros	\$0.00	\$0.00	\$0.00	\$0.00	\$0.00	\$0.00	\$0.00
B. Largo Plazo (B=b1+b2+b3)	\$0.00	\$0.00	\$0.00	\$0.00	\$0.00	\$0.00	\$0.00
b1) Instituciones de Crédito	\$0.00	\$0.00	\$0.00	\$0.00	\$0.00	\$0.00	\$0.00
b2) Títulos y Valores	\$0.00	\$0.00	\$0.00	\$0.00	\$0.00	\$0.00	\$0.00
b3) Arrendamientos Financieros	\$0.00	\$0.00	\$0.00	\$0.00	\$0.00	\$0.00	\$0.00
2. Otros Pasivos	\$1,369,008.51	\$0.00	\$0.00	\$0.00	\$1,062,828.30	\$0.00	\$0.00
3. Total de la Deuda Pública y Otros Pasivos (3=1+2)	\$1,369,008.51	\$0.00	\$0.00	\$0.00	\$1,062,828.30	\$0.00	\$0.00
4. Deuda Contingente 1 (informativo)	\$0.00	\$0.00	\$0.00	\$0.00	\$0.00	\$0.00	\$0.00
A. Deuda Contingente 1	\$0.00	\$0.00	\$0.00	\$0.00	\$0.00	\$0.00	\$0.00
B. Deuda Contingente 2	\$0.00	\$0.00	\$0.00	\$0.00	\$0.00	\$0.00	\$0.00
C. Deuda Contingente XX	\$0.00	\$0.00	\$0.00	\$0.00	\$0.00	\$0.00	\$0.00
5. Valor de Instrumentos Bono Cupón Cero 2 (Informativo)	\$0.00	\$0.00	\$0.00	\$0.00	\$0.00	\$0.00	\$0.00
A. Instrumento Bono Cupón Cero 1	\$0.00	\$0.00	\$0.00	\$0.00	\$0.00	\$0.00	\$0.00
B. Instrumento Bono Cupón Cero 2	\$0.00	\$0.00	\$0.00	\$0.00	\$0.00	\$0.00	\$0.00
C. Instrumento Bono Cupón Cero XX	\$0.00	\$0.00	\$0.00	\$0.00	\$0.00	\$0.00	\$0.00

Obligaciones a Corto Plazo (k)	Monto Contratado (l)	Plazo Pactado (m)	Tasa de Interés (n)	Comisiones y Costos Relacionados (o)	Tasa Efectiva (p)
6. Obligaciones a Corto Plazo (Informativo)	\$0.00	0	0	\$0.00	\$0.00
A. Crédito 1	\$0.00	0	0	\$0.00	\$0.00
B. Crédito 2	\$0.00	0	0	\$0.00	\$0.00
C. Crédito 3	\$0.00	0	0	\$0.00	\$0.00
D. Crédito 4	\$0.00	0	0	\$0.00	\$0.00

Bajo protesta de decir verdad declaramos que los Estados Financieros y sus Notas son razonablemente correctos y son responsabilidad del emisor.



ENTE PÚBLICO: COMISIÓN DE LOS DERECHOS HUMANOS DEL ESTADO DE YUCATÁN
Informe Analítico de Obligaciones Diferentes de Financiamientos - LDF
Del 1 de enero al 31 de marzo de 2022
(PESOS)

Denominación de las Obligaciones Diferentes de Financiamiento (c)	Fecha del Contrato (d)	Fecha de inicio de operación del proyecto (e)	Fecha de vencimiento (f)	Monto de la inversión pactado (g)	Plazo pactado (h)	Monto promedio mensual del pago de la contraprestación (i)	Monto promedio mensual del pago de la contraprestación correspondiente al pago de inversión (j)	Monto pagado de la inversión al 31 DE DICIEMBRE DE 2021 (k)	Monto pagado de la inversión actualizado al 31 DE DICIEMBRE DE 2021 (l)	Saldo pendiente por pagar de la inversión al 31 DE DICIEMBRE DE 2021 (m = g ? l)
A. Asociaciones Público Privadas (APP's)										
(A=a+b+c+d)				0	0	0	0	0	0	0
a) APP 1				0	0	0	0	0	0	0
b) APP 2				0	0	0	0	0	0	0
c) APP 3				0	0	0	0	0	0	0
d) APP XX				0	0	0	0	0	0	0
B. Otros Instrumentos (B=a+b+c+d)				0	0	0	0	0	0	0
a) Otro Instrumento 1				0	0	0	0	0	0	0
b) Otro Instrumento 2				0	0	0	0	0	0	0
c) Otro Instrumento 3				0	0	0	0	0	0	0
d) Otro Instrumento XX				0	0	0	0	0	0	0
C. Total de Obligaciones Diferentes de Financiamiento (C=A+B)				0	0	0	0	0	0	0

Bajo protesta de decir verdad declaramos que los Estados Financieros y sus Notas son razonablemente correctos y son responsabilidad del emisor.



ENTE PÚBLICO: COMISIÓN DE LOS DERECHOS HUMANOS DEL ESTADO DE YUCATÁN
Balance Presupuestario - LDF
Del 1 de enero al 31 de marzo de 2022
(PESOS)

Concepto (c)	Estimado/ Aprobado(d)	Devengado	Recaudado/ Pagado
A. Ingresos Totales (A = A1+A2+A3)	\$36,796,032.00	\$8,623,789.00	\$8,623,789.00
A1. Ingresos de Libre Disposición	\$36,796,032.00	\$8,623,789.00	\$8,623,789.00
A2. Transferencias Federales Etiquetadas	\$0.00	\$0.00	\$0.00
A3. Financiamiento Neto	\$0.00	\$0.00	\$0.00
B. Egresos Presupuestarios1 (B = B1+B2)	\$36,796,032.00	\$8,621,584.51	\$8,206,951.71
B1. Gasto No Etiquetado (sin incluir Amortización de la Deuda Pública)	\$36,796,032.00	\$8,621,584.51	\$8,206,951.71
B2. Gasto Etiquetado (sin incluir Amortización de la Deuda Pública)	\$0.00	\$0.00	\$0.00
C. Remanentes del Ejercicio Anterior (C = C1 + C2)	\$0.00	\$294.56	\$294.56
C1. Remanentes de Ingresos de Libre Disposición aplicados en el periodo	\$0.00	\$294.56	\$294.56
C2. Remanentes de Transferencias Federales Etiquetadas aplicados en el periodo	\$0.00	\$0.00	\$0.00
I. Balance Presupuestario (I = A - B + C)	\$0.00	\$2,499.05	\$417,131.85
II. Balance Presupuestario sin Financiamiento Neto (II = I - A3)	\$0.00	\$2,499.05	\$417,131.85
III. Balance Presupuestario sin Financiamiento Neto y sin Remanentes del Ejercicio Anterior (III= II - C)	\$0.00	\$2,204.49	\$416,837.29
Concepto	Aprobado	Devengado	Pagado
E. Intereses, Comisiones y Gastos de la Deuda (E = E1+ E2)	\$0.00	\$0.00	\$0.00
E1. Intereses, Comisiones y Gastos de la Deuda con Gasto No Etiquetado	\$0.00	\$0.00	\$0.00
E2. Intereses, Comisiones y Gastos de la Deuda con Gasto Etiquetado	\$0.00	\$0.00	\$0.00
IV. Balance Primario (IV = III + E)	\$0.00	\$2,204.49	\$416,837.29
Concepto	Estimado/ Aprobado	Devengado	Pagado Recaudado/
F. Financiamiento (F = F1 + F2)	\$0.00	\$0.00	\$0.00
F1. Financiamiento con Fuente de Pago de Ingresos de Libre Disposición	\$0.00	\$0.00	\$0.00
F2. Financiamiento con Fuente de Pago de Transferencias Federales Etiquetadas	\$0.00	\$0.00	\$0.00
G. Amortización de la Deuda (G = G1 + G2)	\$0.00	\$0.00	\$0.00
G1. Amortización de la Deuda Pública con Gasto No Etiquetado	\$0.00	\$0.00	\$0.00
G2. Amortización de la Deuda Pública con Gasto Etiquetado	\$0.00	\$0.00	\$0.00
A3. Financiamiento Neto (A3 = F- G)	\$0.00	\$0.00	\$0.00
Concepto	Estimado/ Aprobado	Devengado	Recaudado/ Pagado
A1. Ingresos de Libre Disposición	\$36,796,032.00	\$8,623,789.00	\$8,623,789.00
A3.1 Financiamiento Neto con Fuente de Pago de Ingresos de Libre Disposición (A3.1 = F1- G1)	\$0.00	\$0.00	\$0.00
F1. Financiamiento con Fuente de Pago de Ingresos de Libre Disposición	\$0.00	\$0.00	\$0.00
G1. Amortización de la Deuda Pública con Gasto No Etiquetado	\$0.00	\$0.00	\$0.00



ENTE PÚBLICO: COMISIÓN DE LOS DERECHOS HUMANOS DEL ESTADO DE YUCATÁN
Balance Presupuestario - LDF
Del 1 de enero al 31 de marzo de 2022
(PESOS)

B1. Gasto No Etiquetado (sin incluir Amortización de la Deuda Pública)	\$36,796,032.00	\$8,621,584.51	\$8,206,951.71
C1. Remanentes de Ingresos de Libre Disposición aplicados en el periodo	\$0.00	\$294.56	\$294.56
V. Balance Presupuestario de Recursos Disponibles (V = A1 + A3.1 -- B 1 + C1)	\$0.00	\$2,499.05	\$417,131.85
VI. Balance Presupuestario de Recursos Disponibles sin Financiamiento Neto (VI = V- A3.1)	\$0.00	\$2,499.05	\$417,131.85
Concepto	Estimado/ Aprobado	Devengado	Recaudado/ Pagado
A2. Transferencias Federales Etiquetadas	\$0.00	\$0.00	\$0.00
A3.2 Financiamiento Neto con Fuente de Pago de Transferencias Federales Etiquetadas (A3.2 = F2 - G2)	\$0.00	\$0.00	\$0.00
F2. Financiamiento con Fuente de Pago de Transferencias Federales Etiquetadas	\$0.00	\$0.00	\$0.00
G2. Amortización de la Deuda Pública con Gasto Etiquetado	\$0.00	\$0.00	\$0.00
B2. Gasto Etiquetado (sin incluir Amortización de la Deuda Pública)	\$0.00	\$0.00	\$0.00
C2. Remanentes de Transferencias Federales Etiquetadas aplicados en el periodo	\$0.00	\$0.00	\$0.00
VII. Balance Presupuestario de Recursos Etiquetados (VII = A2 + A3.2 - B2 + C2)	\$0.00	\$0.00	\$0.00
VIII. Balance Presupuestario de Recursos Etiquetados sin Financiamiento Neto (VIII = VII - A3.2)	\$0.00	\$0.00	\$0.00

Bajo protesta de decir verdad declaramos que los Estados Financieros y sus Notas son razonablemente correctos y son responsabilidad del emisor.



ENTE PÚBLICO: COMISIÓN DE LOS DERECHOS HUMANOS DEL ESTADO DE YUCATÁN

Estado Analítico de Ingresos Detallado - LDF

Del 1 de enero al 31 de marzo de 2022

(PESOS)

Concepto (c)	Estimado (d)	Ampliaciones/ (Reducciones)	Ingreso Modificado	Devengado	Recaudado	Diferencia (e)
a1) Fondo de Aportaciones para la Nómina Educativa y Gasto Operativo	\$0.00	\$0.00	\$0.00	\$0.00	\$0.00	\$0.00
a2) Fondo de Aportaciones para los Servicios de Salud	\$0.00	\$0.00	\$0.00	\$0.00	\$0.00	\$0.00
a3) Fondo de Aportaciones para la Infraestructura Social	\$0.00	\$0.00	\$0.00	\$0.00	\$0.00	\$0.00
a4) Fondo de Aportaciones para el Fortalecimiento de los Municipios y de las Demarcaciones Territoriales del Distrito Federal	\$0.00	\$0.00	\$0.00	\$0.00	\$0.00	\$0.00
a5) Fondo de Aportaciones Múltiples	\$0.00	\$0.00	\$0.00	\$0.00	\$0.00	\$0.00
a6) Fondo de Aportaciones para la Educación Tecnológica y de Adultos	\$0.00	\$0.00	\$0.00	\$0.00	\$0.00	\$0.00
a7) Fondo de Aportaciones para la Seguridad Pública de los Estados y del Distrito Federal	\$0.00	\$0.00	\$0.00	\$0.00	\$0.00	\$0.00
a8) Fondo de Aportaciones para el Fortalecimiento de las Entidades Federativas	\$0.00	\$0.00	\$0.00	\$0.00	\$0.00	\$0.00
B. Convenios (B=b1+b2+b3+b4)	\$0.00	\$0.00	\$0.00	\$0.00	\$0.00	\$0.00
b1) Convenios de Protección Social en Salud	\$0.00	\$0.00	\$0.00	\$0.00	\$0.00	\$0.00
b2) Convenios de Descentralización	\$0.00	\$0.00	\$0.00	\$0.00	\$0.00	\$0.00
b3) Convenios de Reasignación	\$0.00	\$0.00	\$0.00	\$0.00	\$0.00	\$0.00
b4) Otros Convenios y Subsidios	\$0.00	\$0.00	\$0.00	\$0.00	\$0.00	\$0.00
C. Fondos Distintos de Aportaciones (C=c1+c2)	\$0.00	\$0.00	\$0.00	\$0.00	\$0.00	\$0.00
c1) Fondo para Entidades Federativas y Municipios Productores de Hidrocarburos	\$0.00	\$0.00	\$0.00	\$0.00	\$0.00	\$0.00
c2) Fondo Minero	\$0.00	\$0.00	\$0.00	\$0.00	\$0.00	\$0.00
D. Transferencias, Subsidios y Subvenciones, y Pensiones y Jubilaciones	\$0.00	\$0.00	\$0.00	\$0.00	\$0.00	\$0.00
E. Otras Transferencias Federales Etiquetadas	\$0.00	\$0.00	\$0.00	\$0.00	\$0.00	\$0.00
II. Total de Transferencias Federales Etiquetadas (II = A + B + C + D + E)	\$0.00	\$0.00	\$0.00	\$0.00	\$0.00	\$0.00
III. Ingresos Derivados de Financiamientos (III = A)	\$0.00	\$0.00	\$0.00	\$0.00	\$0.00	\$0.00
A. Ingresos Derivados de Financiamientos	\$0.00	\$0.00	\$0.00	\$0.00	\$0.00	\$0.00
IV. Total de Ingresos (IV = I + II + III)	\$36,796,032.00	\$0.00	\$36,796,032.00	\$8,623,789.00	\$8,623,789.00	-\$28,172,243.00
Datos Informativos	\$0.00	\$0.00	\$0.00	\$0.00	\$0.00	\$0.00
1. Ingresos Derivados de Financiamientos con Fuente de Pago de Ingresos de Libre Disposición	\$0.00	\$0.00	\$0.00	\$0.00	\$0.00	\$0.00
2. Ingresos Derivados de Financiamientos con Fuente de Pago de Transferencias Federales Etiquetadas	\$0.00	\$0.00	\$0.00	\$0.00	\$0.00	\$0.00
3. Ingresos Derivados de Financiamientos (3 = 1 + 2)	\$0.00	\$0.00	\$0.00	\$0.00	\$0.00	\$0.00

Bajo protesta de decir verdad declaramos que los Estados Financieros y sus Notas son razonablemente correctos y son responsabilidad del emisor.



ENTE PÚBLICO: COMISIÓN DE LOS DERECHOS HUMANOS DEL ESTADO DE YUCATÁN
Estado Analítico del Ejercicio del Presupuesto de Egresos Detallado - LDF
Clasificación por Objeto del Gasto (Capítulo y Concepto)
Del 1 de enero al 31 de marzo de 2022
(PESOS)

Concepto (c)	Egresos					
	Aprobado (d)	Ampliaciones/ (Reducciones)	Modificado	Devengado	Pagado	Subejercido (e)
I. Gasto No Etiquetado (I=A+B+C+D+E+F+G+H+I)	\$36,796,032.00	\$294.56	\$36,796,326.56	\$8,621,584.51	\$8,206,951.71	\$28,174,742.05
A. Servicios Personales (A=a1+a2+a3+a4+a5+a6+a7)	\$28,495,294.00	-\$1,866.69	\$28,493,427.31	\$6,556,093.31	\$6,268,415.16	\$21,937,334.00
a1) Remuneraciones al Personal de Carácter Permanente	\$18,438,828.00	-\$57,106.50	\$18,381,721.50	\$4,490,275.50	\$4,490,275.50	\$13,891,446.00
a2) Remuneraciones al Personal de Carácter Transitorio	\$0.00	\$34,277.40	\$34,277.40	\$34,277.40	\$34,277.40	\$0.00
a3) Remuneraciones Adicionales y Especiales	\$3,284,062.00	\$40,586.12	\$3,324,648.12	\$238,333.12	\$238,333.12	\$3,086,315.00
a4) Seguridad Social	\$3,179,692.00	-\$171,536.36	\$3,008,155.64	\$623,391.64	\$335,713.49	\$2,384,764.00
a5) Otras Prestaciones Sociales y Económicas	\$3,592,712.00	\$36,009.53	\$3,628,721.53	\$1,053,912.53	\$1,053,912.53	\$2,574,809.00
a6) Previsiones	\$0.00	\$0.00	\$0.00	\$0.00	\$0.00	\$0.00
a7) Pago de Estímulos a Servidores Públicos	\$0.00	\$115,903.12	\$115,903.12	\$115,903.12	\$115,903.12	\$0.00
B. Materiales y Suministros (B=b1+b2+b3+b4+b5+b6+b7+b8+b9)	\$3,155,039.00	\$155,274.92	\$3,310,313.92	\$983,928.30	\$917,288.43	\$2,326,385.62
b1) Materiales de Administración, Emisión de Documentos y Artículos Oficiales	\$875,026.00	\$123,085.98	\$998,111.98	\$383,997.98	\$323,173.97	\$614,114.00
b2) Alimentos y Utensilios	\$275,817.00	\$29,808.30	\$305,625.30	\$99,165.30	\$94,621.29	\$206,460.00
b3) Materias Primas y Materiales de Producción y Comercialización	\$0.00	\$0.00	\$0.00	\$0.00	\$0.00	\$0.00
b4) Materiales y Artículos de Construcción y de Reparación	\$58,114.00	\$2,375.01	\$60,489.01	\$8,877.01	\$8,877.01	\$51,612.00
b5) Productos Químicos, Farmacéuticos y de Laboratorio	\$2,301.00	-\$2,301.00	\$0.00	\$0.00	\$0.00	\$0.00
b6) Combustibles, Lubricantes y Aditivos	\$1,756,257.00	-\$11,019.38	\$1,745,237.62	\$427,750.00	\$427,600.00	\$1,317,487.62
b7) Vestuario, Blancos, Prendas de Protección y Artículos Deportivos	\$0.00	\$0.00	\$0.00	\$0.00	\$0.00	\$0.00
b8) Materiales y Suministros Para Seguridad	\$0.00	\$0.00	\$0.00	\$0.00	\$0.00	\$0.00
b9) Herramientas, Refacciones y Accesorios Menores	\$187,524.00	\$13,326.01	\$200,850.01	\$64,138.01	\$63,016.16	\$136,712.00
C. Servicios Generales (C=c1+c2+c3+c4+c5+c6+c7+c8+c9)	\$4,395,219.00	\$28,917.46	\$4,424,136.46	\$1,059,531.03	\$999,216.25	\$3,364,605.43
c1) Servicios Básicos	\$658,484.00	\$21,967.10	\$680,451.10	\$225,743.10	\$214,684.04	\$454,708.00
c2) Servicios de Arrendamiento	\$1,225,789.00	-\$4,110.99	\$1,221,678.01	\$311,808.01	\$305,312.01	\$909,870.00
c3) Servicios Profesionales, Científicos, Técnicos y Otros Servicios	\$557,152.00	-\$12,445.82	\$544,706.18	\$114,633.18	\$105,933.18	\$430,073.00
c4) Servicios Financieros, Bancarios y Comerciales	\$107,826.00	\$9,350.80	\$117,176.80	\$11,228.80	\$11,228.80	\$105,948.00
c5) Servicios de Instalación, Reparación, Mantenimiento y Conservación	\$1,172,368.00	-\$56,696.47	\$1,115,671.53	\$213,866.10	\$199,544.50	\$901,805.43
c6) Servicios de Comunicación Social y Publicidad	\$403,747.00	\$1,177.91	\$404,924.91	\$40,013.91	\$45,054.79	\$343,911.00
c7) Servicios de Traslado y Viáticos	\$4,086.00	\$5,338.00	\$9,424.00	\$5,807.00	\$5,717.00	\$3,617.00
c8) Servicios Oficiales	\$202,764.00	\$63,579.52	\$266,343.52	\$110,521.52	\$109,651.52	\$155,822.00
c9) Otros Servicios Generales	\$63,003.00	\$757.41	\$63,760.41	\$4,909.41	\$2,090.41	\$58,851.00
D. Transferencias, Asignaciones, Subsidios y Otras Ayudas (D=d1+d2+d3+d4+d5+d6+d7+d8+d9)	\$19,500.00	\$0.00	\$19,500.00	\$0.00	\$0.00	\$19,500.00
d1) Transferencias Internas y Asignaciones al Sector Público	\$0.00	\$0.00	\$0.00	\$0.00	\$0.00	\$0.00
d2) Transferencias al Resto del Sector Público	\$0.00	\$0.00	\$0.00	\$0.00	\$0.00	\$0.00
d3) Subsidios y Subvenciones	\$0.00	\$0.00	\$0.00	\$0.00	\$0.00	\$0.00
d4) Ayudas Sociales	\$19,500.00	\$0.00	\$19,500.00	\$0.00	\$0.00	\$19,500.00



ENTE PÚBLICO: COMISIÓN DE LOS DERECHOS HUMANOS DEL ESTADO DE YUCATÁN
 Estado Analítico del Ejercicio del Presupuesto de Egresos Detallado - LDF
 Clasificación por Objeto del Gasto (Capítulo y Concepto)
 Del 1 de enero al 31 de marzo de 2022
 (PESOS)

Concepto (c)	Aprobado (d)	Ampliaciones/ (Reducciones)	Egresos			Subejercido (e)
			Modificado	Devengado	Pagado	
h1) Participaciones	\$0.00	\$0.00	\$0.00	\$0.00	\$0.00	\$0.00
h2) Aportaciones	\$0.00	\$0.00	\$0.00	\$0.00	\$0.00	\$0.00
h3) Convenios	\$0.00	\$0.00	\$0.00	\$0.00	\$0.00	\$0.00
I. Deuda Pública (I=i1+i2+i3+i4+i5+i6+i7)	\$0.00	\$0.00	\$0.00	\$0.00	\$0.00	\$0.00
i1) Amortización de la Deuda Pública	\$0.00	\$0.00	\$0.00	\$0.00	\$0.00	\$0.00
i2) Intereses de la Deuda Pública	\$0.00	\$0.00	\$0.00	\$0.00	\$0.00	\$0.00
i3) Comisiones de la Deuda Pública	\$0.00	\$0.00	\$0.00	\$0.00	\$0.00	\$0.00
i4) Gastos de la Deuda Pública	\$0.00	\$0.00	\$0.00	\$0.00	\$0.00	\$0.00
i5) Costo por Coberturas	\$0.00	\$0.00	\$0.00	\$0.00	\$0.00	\$0.00
i6) Apoyos Financieros	\$0.00	\$0.00	\$0.00	\$0.00	\$0.00	\$0.00
i7) Adeudos de Ejercicios Fiscales Anteriores (ADEFAS)	\$0.00	\$0.00	\$0.00	\$0.00	\$0.00	\$0.00
III. Total de Egresos (III = I + II)	\$36,796,032.00	\$294.56	\$36,796,326.56	\$8,621,584.51	\$8,206,951.71	\$28,174,742.05

Bajo protesta de decir verdad declaramos que los Estados Financieros y sus Notas son razonablemente correctos y son responsabilidad del emisor.



ENTE PÚBLICO: COMISIÓN DE LOS DERECHOS HUMANOS DEL ESTADO DE YUCATÁN
Estado Analítico del Ejercicio del Presupuesto de Egresos Detallado - LDF
Clasificación Administrativa
Del 1 de enero al 31 de marzo de 2022
(PESOS)

Concepto (c)	Aprobado (d)	Ampliaciones/ (Reducciones)	Egresos			Subejercido (e)
			Modificado	Devengado	Pagado	
I. Gasto No Etiquetado	\$36,796,032.00	\$294.56	\$36,796,326.56	\$8,621,584.51	\$8,206,951.71	\$28,174,742.05
COMISIÓN DE LOS DERECHOS HUMANOS DEL ESTADO DE YUCATÁN	\$36,796,032.00	\$294.56	\$36,796,326.56	\$8,621,584.51	\$8,206,951.71	\$28,174,742.05
II. Gasto Etiquetado	\$0.00	\$0.00	\$0.00	\$0.00	\$0.00	\$0.00
COMISIÓN DE LOS DERECHOS HUMANOS DEL ESTADO DE YUCATÁN	\$0.00	\$0.00	\$0.00	\$0.00	\$0.00	\$0.00
III. Total de Egresos (III = I + II)	\$36,796,032.00	\$294.56	\$36,796,326.56	\$8,621,584.51	\$8,206,951.71	\$28,174,742.05

Bajo protesta de decir verdad declaramos que los Estados Financieros y sus Notas son razonablemente correctos y son responsabilidad del emisor.



ENTE PÚBLICO: COMISIÓN DE LOS DERECHOS HUMANOS DEL ESTADO DE YUCATÁN
Estado Analítico del Ejercicio del Presupuesto de Egresos Detallado - LDF
Clasificación Funcional (Finalidad y Función)
Del 1 de enero al 31 de marzo de 2022
(PESOS)

Concepto (c)	Aprobado (d)	Ampliaciones/ (Reducciones)	Egresos			Subejercido (e)
			Modificado	Devengado	Pagado	
III. Total de Egresos (III = I + II)	\$36,796,032.00	\$294.56	\$36,796,326.56	\$8,621,584.51	\$8,206,951.71	\$28,174,742.05

Bajo protesta de decir verdad declaramos que los Estados Financieros y sus Notas son razonablemente correctos y son responsabilidad del emisor.



ENTE PÚBLICO: COMISIÓN DE LOS DERECHOS HUMANOS DEL ESTADO DE YUCATÁN
 Estado Analítico del Ejercicio del Presupuesto de Egresos Detallado - LDF
 Clasificación de Servicios Personales por Categoría
 Del 1 de enero al 31 de marzo de 2022
 (PESOS)

Concepto (c)	Aprobado (d)	Ampliaciones/ (Reducciones)	Egresos			Subejercido (e)
			Modificado	Devengado	Pagado	
I. Gasto No Etiquetado (I=A+B+C+D+E+F)	\$28,495,294.00	-\$1,866.69	\$28,493,427.31	\$6,556,093.31	\$6,268,415.16	\$21,937,334.00
A. Personal Administrativo y de Servicio Público	\$28,495,294.00	-\$1,866.69	\$28,493,427.31	\$6,556,093.31	\$6,268,415.16	\$21,937,334.00
B. Magisterio	\$0.00	\$0.00	\$0.00	\$0.00	\$0.00	\$0.00
C. Servicios de Salud (C=c1+c2)	\$0.00	\$0.00	\$0.00	\$0.00	\$0.00	\$0.00
c1) Personal Administrativo	\$0.00	\$0.00	\$0.00	\$0.00	\$0.00	\$0.00
c2) Personal Médico, Paramédico y afín	\$0.00	\$0.00	\$0.00	\$0.00	\$0.00	\$0.00
D. Seguridad Pública	\$0.00	\$0.00	\$0.00	\$0.00	\$0.00	\$0.00
E. Gastos asociados a la implementación de nuevas leyes federales o reformas a las mismas (E = e1 + e2)	\$0.00	\$0.00	\$0.00	\$0.00	\$0.00	\$0.00
e1) Nombre del Programa o Ley 1	\$0.00	\$0.00	\$0.00	\$0.00	\$0.00	\$0.00
e2) Nombre del Programa o Ley 2	\$0.00	\$0.00	\$0.00	\$0.00	\$0.00	\$0.00
F. Sentencias laborales definitivas	\$0.00	\$0.00	\$0.00	\$0.00	\$0.00	\$0.00
II. Gasto Etiquetado (II=A+B+C+D+E+F)	\$0.00	\$0.00	\$0.00	\$0.00	\$0.00	\$0.00
A. Personal Administrativo y de Servicio Público	\$0.00	\$0.00	\$0.00	\$0.00	\$0.00	\$0.00
B. Magisterio	\$0.00	\$0.00	\$0.00	\$0.00	\$0.00	\$0.00
C. Servicios de Salud (C=c1+c2)	\$0.00	\$0.00	\$0.00	\$0.00	\$0.00	\$0.00
c1) Personal Administrativo	\$0.00	\$0.00	\$0.00	\$0.00	\$0.00	\$0.00
c2) Personal Médico, Paramédico y afín	\$0.00	\$0.00	\$0.00	\$0.00	\$0.00	\$0.00
D. Seguridad Pública	\$0.00	\$0.00	\$0.00	\$0.00	\$0.00	\$0.00
E. Gastos asociados a la implementación de nuevas leyes federales o reformas a las mismas (E = e1 + e2)	\$0.00	\$0.00	\$0.00	\$0.00	\$0.00	\$0.00
e1) Nombre del Programa o Ley 1	\$0.00	\$0.00	\$0.00	\$0.00	\$0.00	\$0.00
e2) Nombre del Programa o Ley 2	\$0.00	\$0.00	\$0.00	\$0.00	\$0.00	\$0.00
F. Sentencias laborales definitivas	\$0.00	\$0.00	\$0.00	\$0.00	\$0.00	\$0.00
III. Total del Gasto en Servicios Personales (III = I + II)	\$28,495,294.00	-\$1,866.69	\$28,493,427.31	\$6,556,093.31	\$6,268,415.16	\$21,937,334.00

Bajo protesta de decir verdad declaramos que los Estados Financieros y sus Notas son razonablemente correctos y son responsabilidad del emisor.



ENTE PÚBLICO: COMISIÓN DE LOS DERECHOS HUMANOS DEL ESTADO DE YUCATÁN

Proyecciones de Ingresos - LDF
(PESOS)

(CIFRAS NOMINALES)

Concepto (b)	Año en cuestión 2021	2022	2023	2024	2025	2026
1. Ingresos de Libre Disposición (1=A+B+C+D+E+F+G+H+I+J+K+L)	\$0.00	\$0.00	\$0.00	\$0.00	\$0.00	\$0.00
A. Impuestos	\$0.00	\$0.00	\$0.00	\$0.00	\$0.00	\$0.00
B. Cuotas y Aportaciones de Seguridad Social	\$0.00	\$0.00	\$0.00	\$0.00	\$0.00	\$0.00
C. Contribuciones de Mejoras	\$0.00	\$0.00	\$0.00	\$0.00	\$0.00	\$0.00
D. Derechos	\$0.00	\$0.00	\$0.00	\$0.00	\$0.00	\$0.00
E. Productos	\$0.00	\$0.00	\$0.00	\$0.00	\$0.00	\$0.00
F. Aprovechamientos	\$0.00	\$0.00	\$0.00	\$0.00	\$0.00	\$0.00
G. Ingresos por Ventas de Bienes y Prestación de Servicios	\$0.00	\$0.00	\$0.00	\$0.00	\$0.00	\$0.00
H. Participaciones	\$0.00	\$0.00	\$0.00	\$0.00	\$0.00	\$0.00
I. Incentivos Derivados de la Colaboración Fiscal	\$0.00	\$0.00	\$0.00	\$0.00	\$0.00	\$0.00
J. Transferencias y Asignaciones	\$0.00	\$0.00	\$0.00	\$0.00	\$0.00	\$0.00
K. Convenios	\$0.00	\$0.00	\$0.00	\$0.00	\$0.00	\$0.00
L. Otros Ingresos de Libre Disposición	\$0.00	\$0.00	\$0.00	\$0.00	\$0.00	\$0.00
2. Transferencias Federales Etiquetadas (2=A+B+C+D+E)	\$0.00	\$0.00	\$0.00	\$0.00	\$0.00	\$0.00
A. Aportaciones	\$0.00	\$0.00	\$0.00	\$0.00	\$0.00	\$0.00
B. Convenios	\$0.00	\$0.00	\$0.00	\$0.00	\$0.00	\$0.00
C. Fondos Distintos de Aportaciones	\$0.00	\$0.00	\$0.00	\$0.00	\$0.00	\$0.00
D. Transferencias, Asignaciones, Subsidios y Subvenciones, y Pensiones y Jubilaciones	\$0.00	\$0.00	\$0.00	\$0.00	\$0.00	\$0.00
E. Otras Transferencias Federales Etiquetadas	\$0.00	\$0.00	\$0.00	\$0.00	\$0.00	\$0.00
3. Ingresos Derivados de Financiamientos (3=A)	\$0.00	\$0.00	\$0.00	\$0.00	\$0.00	\$0.00
A. Ingresos Derivados de Financiamientos	\$0.00	\$0.00	\$0.00	\$0.00	\$0.00	\$0.00
4. Total de Ingresos Projectados (4=1+2+3)	\$0.00	\$0.00	\$0.00	\$0.00	\$0.00	\$0.00
Datos Informativos	\$0.00	\$0.00	\$0.00	\$0.00	\$0.00	\$0.00
1. Ingresos Derivados de Financiamientos con Fuente de Pago de Recursos de Libre Disposición	\$0.00	\$0.00	\$0.00	\$0.00	\$0.00	\$0.00
2. Ingresos derivados de Financiamientos con Fuente de Pago de Transferencias Federales Etiquetadas	\$0.00	\$0.00	\$0.00	\$0.00	\$0.00	\$0.00
3. Ingresos Derivados de Financiamiento (3 = 1 + 2)	\$0.00	\$0.00	\$0.00	\$0.00	\$0.00	\$0.00

Bajo protesta de decir verdad declaramos que los Estados Financieros y sus Notas son razonablemente correctos y son responsabilidad del emisor.



ENTE PÚBLICO: COMISIÓN DE LOS DERECHOS HUMANOS DEL ESTADO DE YUCATÁN
Proyecciones de Egresos - LDF
(PESOS)
(CIFRAS NOMINALES)

Concepto (b)	Año en cuestion 2021	2022	2023	2024	2025	2026
1. Gasto No Etiquetado (1=A+B+C+D+E+F+G+H+I)	\$0.00	\$0.00	\$0.00	\$0.00	\$0.00	\$0.00
A. Servicios Personales	\$0.00	\$0.00	\$0.00	\$0.00	\$0.00	\$0.00
B. Materiales y Suministros	\$0.00	\$0.00	\$0.00	\$0.00	\$0.00	\$0.00
C. Servicios Generales	\$0.00	\$0.00	\$0.00	\$0.00	\$0.00	\$0.00
D. Transferencias, Asignaciones, Subsidios y Otras Ayudas	\$0.00	\$0.00	\$0.00	\$0.00	\$0.00	\$0.00
E. Bienes Muebles, Inmuebles e Intangibles	\$0.00	\$0.00	\$0.00	\$0.00	\$0.00	\$0.00
F. Inversión Pública	\$0.00	\$0.00	\$0.00	\$0.00	\$0.00	\$0.00
G. Inversiones Financieras y Otras Provisiones	\$0.00	\$0.00	\$0.00	\$0.00	\$0.00	\$0.00
H. Participaciones y Aportaciones	\$0.00	\$0.00	\$0.00	\$0.00	\$0.00	\$0.00
I. Deuda Pública	\$0.00	\$0.00	\$0.00	\$0.00	\$0.00	\$0.00
2. Gasto Etiquetado (2=A+B+C+D+E+F+G+H+I)	\$0.00	\$0.00	\$0.00	\$0.00	\$0.00	\$0.00
A. Servicios Personales	\$0.00	\$0.00	\$0.00	\$0.00	\$0.00	\$0.00
B. Materiales y Suministros	\$0.00	\$0.00	\$0.00	\$0.00	\$0.00	\$0.00
C. Servicios Generales	\$0.00	\$0.00	\$0.00	\$0.00	\$0.00	\$0.00
D. Transferencias, Asignaciones, Subsidios y Otras Ayudas	\$0.00	\$0.00	\$0.00	\$0.00	\$0.00	\$0.00
E. Bienes Muebles, Inmuebles e Intangibles	\$0.00	\$0.00	\$0.00	\$0.00	\$0.00	\$0.00
F. Inversión Pública	\$0.00	\$0.00	\$0.00	\$0.00	\$0.00	\$0.00
G. Inversiones Financieras y Otras Provisiones	\$0.00	\$0.00	\$0.00	\$0.00	\$0.00	\$0.00
H. Participaciones y Aportaciones	\$0.00	\$0.00	\$0.00	\$0.00	\$0.00	\$0.00
I. Deuda Pública	\$0.00	\$0.00	\$0.00	\$0.00	\$0.00	\$0.00
3. Total de Egresos Projectados (3 = 1 + 2)	\$0.00	\$0.00	\$0.00	\$0.00	\$0.00	\$0.00

Bajo protesta de decir verdad declaramos que los Estados Financieros y sus Notas son razonablemente correctos y son responsabilidad del emisor.



ENTE PÚBLICO: COMISIÓN DE LOS DERECHOS HUMANOS DEL ESTADO DE YUCATÁN
Resultados de Ingresos - LDF
(PESOS)

Concepto (b)	2017	2018	2019	2020	2021	2022
1. Ingresos de Libre Disposición (1=A+B+C+D+E+F+G+H+I+J+K+L)	\$35,380,882.50	\$36,832,776.20	\$36,796,127.63	\$36,996,050.26	\$36,796,032.00	\$36,796,032.00
A. Impuestos	\$0.00	\$0.00	\$0.00	\$0.00	\$0.00	\$0.00
B. Cuotas y Aportaciones de Seguridad Social	\$0.00	\$0.00	\$0.00	\$0.00	\$0.00	\$0.00
C. Contribuciones de Mejoras	\$0.00	\$0.00	\$0.00	\$0.00	\$0.00	\$0.00
D. Derechos	\$0.00	\$0.00	\$0.00	\$0.00	\$0.00	\$0.00
E. Productos	\$82.50	\$144.20	\$95.63	\$18.26	\$0.00	\$0.00
F. Aprovechamientos	\$0.00	\$0.00	\$0.00	\$0.00	\$0.00	\$0.00
G. Ingresos por Ventas de Bienes y Prestación de Servicios	\$0.00	\$0.00	\$0.00	\$0.00	\$0.00	\$0.00
H. Participaciones	\$0.00	\$0.00	\$0.00	\$0.00	\$0.00	\$0.00
I. Incentivos Derivados de la Colaboración Fiscal	\$0.00	\$0.00	\$0.00	\$0.00	\$0.00	\$0.00
J. Transferencias y Asignaciones	\$35,380,800.00	\$36,796,032.00	\$36,796,032.00	\$36,996,032.00	\$36,796,032.00	\$36,796,032.00
K. Convenios	\$0.00	\$0.00	\$0.00	\$0.00	\$0.00	\$0.00
L. Otros Ingresos de Libre Disposición	\$0.00	\$36,600.00	\$0.00	\$0.00	\$0.00	\$0.00
2. Transferencias Federales Etiquetadas (2=A+B+C+D+E)	\$0.00	\$0.00	\$0.00	\$0.00	\$0.00	\$0.00
A. Aportaciones	\$0.00	\$0.00	\$0.00	\$0.00	\$0.00	\$0.00
B. Convenios	\$0.00	\$0.00	\$0.00	\$0.00	\$0.00	\$0.00
C. Fondos Distintos de Aportaciones	\$0.00	\$0.00	\$0.00	\$0.00	\$0.00	\$0.00
D. Transferencias, Asignaciones, Subsidios y Subvenciones, y Pensiones	\$0.00	\$0.00	\$0.00	\$0.00	\$0.00	\$0.00
Jubilaciones	\$0.00	\$0.00	\$0.00	\$0.00	\$0.00	\$0.00
E. Otras Transferencias Federales Etiquetadas	\$0.00	\$0.00	\$0.00	\$0.00	\$0.00	\$0.00
3. Ingresos Derivados de Financiamientos (3=A)	\$0.00	\$0.00	\$0.00	\$0.00	\$0.00	\$0.00
A. Ingresos Derivados de Financiamientos	\$0.00	\$0.00	\$0.00	\$0.00	\$0.00	\$0.00
4. Total de Resultados de Ingresos (4=1+2+3)	\$35,380,882.50	\$36,832,776.20	\$36,796,127.63	\$36,996,050.26	\$36,796,032.00	\$36,796,032.00
Datos Informativos	\$0.00	\$0.00	\$0.00	\$0.00	\$0.00	\$0.00
1. Ingresos Derivados de Financiamientos con Fuente de Pago de Recursos de Libre Disposición	\$0.00	\$0.00	\$0.00	\$0.00	\$0.00	\$0.00
2. Ingresos derivados de Financiamientos con Fuente de Pago de Transferencias Federales Etiquetadas	\$0.00	\$0.00	\$0.00	\$0.00	\$0.00	\$0.00
3. Ingresos Derivados de Financiamiento (3 = 1 + 2)	\$0.00	\$0.00	\$0.00	\$0.00	\$0.00	\$0.00

Bajo protesta de decir verdad declaramos que los Estados Financieros y sus Notas son razonablemente correctos y son responsabilidad del emisor.



ENTE PÚBLICO: COMISIÓN DE LOS DERECHOS HUMANOS DEL ESTADO DE YUCATÁN
Resultados de Egresos - LDF
(PESOS)

Concepto (b)	2017	2018	2019	2020	2021	2022
1. Gasto No Etiquetado (1=A+B+C+D+E+F+G+H+I)	\$35,274,123.91	\$36,113,943.61	\$37,595,183.01	\$36,971,398.62	\$36,820,389.08	\$36,793,827.51
A. Servicios Personales	\$25,699,519.30	\$25,755,297.53	\$28,693,319.29	\$28,031,629.87	\$28,432,251.81	\$28,493,427.31
B. Materiales y Suministros	\$2,734,641.39	\$2,974,913.43	\$2,897,157.31	\$2,304,701.14	\$3,044,900.58	\$3,308,230.30
C. Servicios Generales	\$6,264,652.36	\$6,905,788.05	\$5,764,466.93	\$6,223,046.64	\$4,716,037.67	\$4,423,721.03
D. Transferencias, Asignaciones, Subsidios y Otras Ayudas	\$230,162.51	\$161,154.45	\$121,847.73	\$13,768.00	\$16,500.00	\$19,500.00
E. Bienes Muebles, Inmuebles e Intangibles	\$345,148.35	\$316,790.15	\$118,391.75	\$398,252.97	\$610,699.02	\$548,948.87
F. Inversión Pública	\$0.00	\$0.00	\$0.00	\$0.00	\$0.00	\$0.00
G. Inversiones Financieras y Otras Provisiones	\$0.00	\$0.00	\$0.00	\$0.00	\$0.00	\$0.00
H. Participaciones y Aportaciones	\$0.00	\$0.00	\$0.00	\$0.00	\$0.00	\$0.00
I. Deuda Pública	\$0.00	\$0.00	\$0.00	\$0.00	\$0.00	\$0.00
2. Gasto Etiquetado (2=A+B+C+D+E+F+G+H+I)	\$0.00	\$0.00	\$0.00	\$0.00	\$0.00	\$0.00
A. Servicios Personales	\$0.00	\$0.00	\$0.00	\$0.00	\$0.00	\$0.00
B. Materiales y Suministros	\$0.00	\$0.00	\$0.00	\$0.00	\$0.00	\$0.00
C. Servicios Generales	\$0.00	\$0.00	\$0.00	\$0.00	\$0.00	\$0.00
D. Transferencias, Asignaciones, Subsidios y Otras Ayudas	\$0.00	\$0.00	\$0.00	\$0.00	\$0.00	\$0.00
E. Bienes Muebles, Inmuebles e Intangibles	\$0.00	\$0.00	\$0.00	\$0.00	\$0.00	\$0.00
F. Inversión Pública	\$0.00	\$0.00	\$0.00	\$0.00	\$0.00	\$0.00
G. Inversiones Financieras y Otras Provisiones	\$0.00	\$0.00	\$0.00	\$0.00	\$0.00	\$0.00
H. Participaciones y Aportaciones	\$0.00	\$0.00	\$0.00	\$0.00	\$0.00	\$0.00
I. Deuda Pública	\$0.00	\$0.00	\$0.00	\$0.00	\$0.00	\$0.00
3. Total del Resultado de Egresos (3=1+2)	\$35,274,123.91	\$36,113,943.61	\$37,595,183.01	\$36,971,398.62	\$36,820,389.08	\$36,793,827.51

Bajo protesta de decir verdad declaramos que los Estados Financieros y sus Notas son razonablemente correctos y son responsabilidad del emisor.



ENTE PÚBLICO: COMISIÓN DE LOS DERECHOS HUMANOS DEL ESTADO DE YUCATÁN
Informe sobre Estudios Actuariales - LDF

Concepto (b)	Pensiones y jubilaciones	Salud	Riesgos de trabajo	Invalidez y vida	Otras prestaciones sociales
Tipo de Sistema	\$0.00	\$0.00	\$0.00	\$0.00	\$0.00
Prestación laboral o Fondo general para trabajadores del estado o municipio	\$0.00	\$0.00	\$0.00	\$0.00	\$0.00
Beneficio definido, Contribución definida o Mixto	\$0.00	\$0.00	\$0.00	\$0.00	\$0.00
Población afiliada	\$0.00	\$0.00	\$0.00	\$0.00	\$0.00
Activos	\$0.00	\$0.00	\$0.00	\$0.00	\$0.00
Edad máxima	\$0.00	\$0.00	\$0.00	\$0.00	\$0.00
Edad mínima	\$0.00	\$0.00	\$0.00	\$0.00	\$0.00
Edad promedio	\$0.00	\$0.00	\$0.00	\$0.00	\$0.00
Pensionados y Jubilados	\$0.00	\$0.00	\$0.00	\$0.00	\$0.00
Edad máxima	\$0.00	\$0.00	\$0.00	\$0.00	\$0.00
Edad mínima	\$0.00	\$0.00	\$0.00	\$0.00	\$0.00
Edad promedio	\$0.00	\$0.00	\$0.00	\$0.00	\$0.00
Beneficiarios	\$0.00	\$0.00	\$0.00	\$0.00	\$0.00
Promedio de años de servicio (trabajadores activos)	\$0.00	\$0.00	\$0.00	\$0.00	\$0.00
Aportación individual al plan de pensión como % del salario	\$0.00	\$0.00	\$0.00	\$0.00	\$0.00
Aportación del ente público al plan de pensión como % del salario	\$0.00	\$0.00	\$0.00	\$0.00	\$0.00
Crecimiento esperado de los pensionados y jubilados (como %)	\$0.00	\$0.00	\$0.00	\$0.00	\$0.00
Crecimiento esperado de los activos (como %)	\$0.00	\$0.00	\$0.00	\$0.00	\$0.00
Edad de Jubilación o Pensión	\$0.00	\$0.00	\$0.00	\$0.00	\$0.00
Esperanza de vida	\$0.00	\$0.00	\$0.00	\$0.00	\$0.00
Ingresos del Fondo	\$0.00	\$0.00	\$0.00	\$0.00	\$0.00
Ingresos Anuales al Fondo de Pensiones	\$0.00	\$0.00	\$0.00	\$0.00	\$0.00
Nómina anual	\$0.00	\$0.00	\$0.00	\$0.00	\$0.00
Activos	\$0.00	\$0.00	\$0.00	\$0.00	\$0.00
Pensionados y Jubilados	\$0.00	\$0.00	\$0.00	\$0.00	\$0.00
Beneficiarios de Pensionados y Jubilados	\$0.00	\$0.00	\$0.00	\$0.00	\$0.00
Monto mensual por pensión	\$0.00	\$0.00	\$0.00	\$0.00	\$0.00
Máximo	\$0.00	\$0.00	\$0.00	\$0.00	\$0.00
Mínimo	\$0.00	\$0.00	\$0.00	\$0.00	\$0.00
Promedio	\$0.00	\$0.00	\$0.00	\$0.00	\$0.00
Monto de la reserva	\$0.00	\$0.00	\$0.00	\$0.00	\$0.00
Valor presente de las obligaciones	\$0.00	\$0.00	\$0.00	\$0.00	\$0.00
Pensiones y Jubilaciones en curso de pago	\$0.00	\$0.00	\$0.00	\$0.00	\$0.00
Generación actual	\$0.00	\$0.00	\$0.00	\$0.00	\$0.00
Generaciones futuras	\$0.00	\$0.00	\$0.00	\$0.00	\$0.00
Valor presente de las contribuciones asociadas a los sueldos futuros de cotización X%	\$0.00	\$0.00	\$0.00	\$0.00	\$0.00
Generación actual	\$0.00	\$0.00	\$0.00	\$0.00	\$0.00
Generaciones futuras	\$0.00	\$0.00	\$0.00	\$0.00	\$0.00
Valor presente de aportaciones futuras	\$0.00	\$0.00	\$0.00	\$0.00	\$0.00
Generación actual	\$0.00	\$0.00	\$0.00	\$0.00	\$0.00
Generaciones futuras	\$0.00	\$0.00	\$0.00	\$0.00	\$0.00
Otros Ingresos	\$0.00	\$0.00	\$0.00	\$0.00	\$0.00
Deficit/superávit actuarial	\$0.00	\$0.00	\$0.00	\$0.00	\$0.00
Generación actual	\$0.00	\$0.00	\$0.00	\$0.00	\$0.00
Generaciones futuras	\$0.00	\$0.00	\$0.00	\$0.00	\$0.00
Periodo de suficiencia	\$0.00	\$0.00	\$0.00	\$0.00	\$0.00
Año de descapitalización	\$0.00	\$0.00	\$0.00	\$0.00	\$0.00
Tasa de rendimiento	\$0.00	\$0.00	\$0.00	\$0.00	\$0.00
Estudio actuarial	\$0.00	\$0.00	\$0.00	\$0.00	\$0.00
Año de elaboración del estudio actuarial	\$0.00	\$0.00	\$0.00	\$0.00	\$0.00
Empresa que elaboró el estudio actuarial	\$0.00	\$0.00	\$0.00	\$0.00	\$0.00

Bajo protesta de decir verdad declaramos que los Estados Financieros y sus Notas son razonablemente correctos y son responsabilidad del emisor.