



I. INFORMACIÓN CONTABLE

Ente Público: UNIVERSIDAD TECNOLÓGICA METROPOLITANA
Estado de Actividades
Del 1o. de enero al 31 de marzo de 2022
(Cifras en Pesos)

Concepto	2022	2021
INGRESOS Y OTROS BENEFICIOS		
Ingresos de Gestión	\$3,774,246.17	\$17,228,895.75
Impuestos	\$0.00	\$0.00
Cuotas y Aportaciones de Seguridad Social	\$0.00	\$0.00
Contribuciones de Mejoras	\$0.00	\$0.00
Derechos	\$0.00	\$0.00
Productos	\$2,412.25	\$6,249.76
Aprovechamientos	\$0.00	\$0.00
Ingresos por Venta de Bienes y Prestación de Servicios	\$3,771,833.92	\$17,222,645.99
Participaciones, Aportaciones, Convenios, Incentivos Derivados de la Colaboración Fiscal, Fondos Distintos de Aportaciones, Transferencias, Asignaciones, Subsidios y Subvenciones, y Pensiones y Jubilaciones	\$23,182,875.00	\$103,390,925.00
Participaciones, Aportaciones, Convenios, Incentivos Derivados de la Colaboración Fiscal y Fondos Distintos de Aportaciones	\$0.00	\$0.00
Transferencias, Asignaciones, Subsidios y Subvenciones, y Pensiones y Jubilaciones	\$23,182,875.00	\$103,390,925.00
Otros Ingresos y Beneficios	\$10.17	\$23.70
Ingresos Financieros	\$0.00	\$0.00
Incremento por Variación de Inventarios	\$0.00	\$0.00
Disminución del Exceso de Estimaciones por Pérdida o Deterioro u Obsolescencia	\$0.00	\$0.00
Disminución del Exceso de Provisiones	\$0.00	\$0.00
Otros Ingresos y Beneficios Varios	\$10.17	\$23.70
Total Ingresos y Otros Beneficios	\$26,957,131.34	\$120,619,844.45
GASTOS Y OTRAS PÉRDIDAS		
Gastos de Funcionamiento	\$25,908,764.87	\$119,007,837.20
Servicios Personales	\$21,628,362.03	\$101,065,054.40
Materiales y Suministros	\$656,430.28	\$2,180,140.16
Servicios Generales	\$3,623,972.56	\$15,762,642.64
Transferencias, Asignaciones, Subsidios y Otras Ayudas	\$7,682.40	\$56,452.39
Transferencias Internas y Asignaciones al Sector Público	\$0.00	\$0.00
Transferencias al Resto del Sector Público	\$0.00	\$0.00
Subsidios y Subvenciones	\$0.00	\$0.00
Ayudas Sociales	\$7,682.40	\$56,452.39
Pensionamientos y Jubilaciones	\$0.00	\$0.00
Transferencias a Fideicomisos, Mandatos y Contratos Análogos	\$0.00	\$0.00
Transferencias a la Seguridad Social	\$0.00	\$0.00
Donativos	\$0.00	\$0.00
Transferencias al Exterior	\$0.00	\$0.00
Participaciones y Aportaciones	\$0.00	\$0.00
Participaciones	\$0.00	\$0.00
Aportaciones	\$0.00	\$0.00
Convenios	\$0.00	\$0.00
Intereses, Comisiones y Otros Gastos de la Deuda Pública	\$0.00	\$0.00
Intereses de la Deuda Pública	\$0.00	\$0.00
Comisiones de la Deuda Pública	\$0.00	\$0.00
Gastos de la Deuda Pública	\$0.00	\$0.00
Costo por Coberturas	\$0.00	\$0.00
Apoyos Financieros	\$0.00	\$0.00
Otros Gastos y Pérdidas Extraordinarias	\$612,703.27	\$4,126,011.05
Estimaciones, Depreciaciones, Deterioros, Obsolescencia y Amortizaciones	\$612,700.79	\$4,070,796.68
Provisiones	\$0.00	\$0.00
Disminución de Inventarios	\$0.00	\$0.00
Aumento por Insuficiencia de Estimaciones por Pérdida o Deterioro u Obsolescencia	\$0.00	\$0.00
Aumento por Insuficiencia de Provisiones	\$0.00	\$0.00
Otros Gastos	\$2.48	\$55,214.37
Inversión Pública	\$0.00	\$0.00
Inversión Pública no Capitalizable	\$0.00	\$0.00
Total Gastos y Otras Pérdidas	\$26,529,150.54	\$123,190,300.64
Resultado del Ejercicio (Ahorro / Desahorro)	\$427,980.80	-\$2,570,456.19



Ente Público: UNIVERSIDAD TECNOLÓGICA METROPOLITANA
Estado de Situación Financiera
Al 31 de marzo de 2022
(Cifras en Pesos)

Concepto	2022	2021	Concepto	2022	2021
ACTIVO			PASIVO		
Activo Circulante			Pasivo Circulante		
Efectivo y Equivalentes	\$29,276,069.11	\$29,764,239.43	Cuentas por Pagar a Corto Plazo	\$16,372,861.19	\$17,505,933.45
Derechos a Recibir Efectivo o Equivalentes	\$7,727,136.50	\$7,642,027.08	Documentos por Pagar a Corto Plazo	\$0.00	\$0.00
Derechos a Recibir Bienes o Servicios	\$3,981.78	\$0.00	Porción a Corto Plazo de la Deuda Pública a Largo Plazo	\$0.00	\$0.00
Inventarios	\$0.00	\$0.00	Títulos y Valores a Corto Plazo	\$0.00	\$0.00
Almacenes	\$0.00	\$0.00	Pasivos Diferidos a Corto Plazo	\$284,160.18	\$0.00
Estimación por Pérdida o Deterioro de Activos Circulantes	\$0.00	\$0.00	Fondos y Bienes de Terceros en Garantía y/o Administración a Corto Plazo	\$24,708,157.65	\$24,828,764.53
Otros Activos Circulantes	\$527,155.19	\$208,269.73	Provisiones a Corto Plazo	\$99,043.73	\$2,295.35
Total de Activos Circulantes	\$37,534,342.58	\$37,614,536.24	Otros Pasivos a Corto Plazo	\$0.00	\$0.00
Activo No Circulante			Total de Pasivos Circulantes	\$41,464,222.75	\$42,336,993.33
Inversiones Financieras a Largo Plazo	\$12,000.00	\$12,000.00	Pasivo No Circulante		
Derechos a Recibir Efectivo o Equivalentes a Largo Plazo	\$0.00	\$0.00	Cuentas por Pagar a Largo Plazo	\$0.00	\$0.00
Bienes Inmuebles, Infraestructura y Construcciones en	\$64,885,098.08	\$64,885,098.08	Documentos por Pagar a Largo Plazo	\$0.00	\$0.00
Bienes Muebles	\$153,989,748.17	\$153,645,464.02	Deuda Pública a Largo Plazo	\$0.00	\$0.00
Activos Intangibles	\$947,722.35	\$921,042.35	Pasivos Diferidos a Largo Plazo	\$0.00	\$0.00
Depreciación, Deterioro y Amortización Acumulada de Bienes	-\$132,082,764.83	-\$131,470,064.04	Fondos y Bienes de Terceros en Garantía y/o en Administración a Largo Plazo	\$0.00	\$0.00
Activos Diferidos	\$0.00	\$0.00	Provisiones a Largo Plazo	\$193,496.68	\$322,494.52
Estimación por Pérdida o Deterioro de Activos no Circulantes	\$0.00	\$0.00	Total de Pasivos No Circulantes	\$193,496.68	\$322,494.52
Otros Activos no Circulantes	\$0.00	\$0.00	Total Pasivo	\$41,657,719.43	\$42,659,487.85
Total de Activos No Circulantes	\$87,751,803.77	\$87,993,540.41	HACIENDA PÚBLICA / PATRIMONIO		
Total del Activo	\$125,286,146.35	\$125,608,076.65	Hacienda Pública / Patrimonio Contribuido	\$90,027,933.76	\$89,763,152.83
			Aportaciones	\$90,027,933.76	\$89,763,152.83
			Donaciones de Capital	\$0.00	\$0.00
			Actualización de la Hacienda Pública/Patrimonio	\$0.00	\$0.00
			Hacienda Pública / Patrimonio Generado	-\$6,399,506.84	-\$6,814,564.03
			Resultados del Ejercicio (Ahorro / Desahorro)	\$427,980.80	-\$2,570,456.19
			Resultados de Ejercicios Anteriores	-\$66,095,735.58	-\$63,512,355.78
			Revalúos	\$0.00	\$0.00
			Reservas	\$0.00	\$0.00
			Rectificaciones de Resultados de Ejercicios Anteriores	\$59,268,247.94	\$59,268,247.94
			Exceso o Insuficiencia en la Actualización de la Hacienda Pública/Patrimonio	\$0.00	\$0.00
			Resultado por Posición Monetaria	\$0.00	\$0.00
			Resultado por Tenencia de Activos no Monetarios	\$0.00	\$0.00
			Total Hacienda Pública / Patrimonio	\$83,628,426.92	\$82,948,588.80
			Total del Pasivo y Hacienda Pública / Patrimonio	\$125,286,146.35	\$125,608,076.65

Bajo protesta de decir verdad declaramos que los Estados Financieros y sus Notas son razonablemente correctos y son responsabilidad del emisor.

Ente Público: UNIVERSIDAD TECNOLÓGICA METROPOLITANA

Estado de Flujos de Efectivo
Del 1o. de enero al 31 de marzo de 2022
(Cifras en Pesos)

Concepto	2022	2021
Flujos de Efectivo de las Actividades de Operación		
Origen	\$26,930,953.93	\$121,478,463.51
Impuestos	\$0.00	\$0.00
Cuotas y Aportaciones de Seguridad Social	\$0.00	\$0.00
Contribuciones de Mejoras	\$0.00	\$0.00
Derechos	\$0.00	\$0.00
Productos	\$2,412.25	\$6,249.76
Aprovechamientos	\$0.00	\$0.00
Ingresos por Venta de Bienes y Prestación de Servicios	\$3,745,666.68	\$17,216,645.98
Participaciones, Aportaciones, Convenios, Incentivos Derivados de la Colaboración Fiscal y Fondos Distintos de Aportaciones	\$0.00	\$0.00
Transferencias, Asignaciones, Subsidios y Subvenciones, y Pensiones y Jubilaciones	\$23,182,875.00	\$103,390,925.00
Otros Orígenes de Operación	\$0.00	\$864,642.77
Aplicación	\$27,312,941.03	\$118,101,229.99
Servicios Personales	\$21,113,570.38	\$101,065,054.40
Materiales y Suministros	\$558,485.09	\$2,180,130.46
Servicios Generales	\$2,594,489.48	\$14,799,592.74
Transferencias Internas y Asignaciones al Sector Público	\$0.00	\$0.00
Transferencias al Resto del Sector Público	\$0.00	\$0.00
Subsidios y Subvenciones	\$0.00	\$0.00
Ayudas Sociales	\$7,682.40	\$56,452.39
Pensiones y Jubilaciones	\$0.00	\$0.00
Transferencias a Fideicomisos, Mandatos y Contratos Análogos	\$0.00	\$0.00
Transferencias a la Seguridad Social	\$0.00	\$0.00
Donativos	\$0.00	\$0.00
Transferencias al Exterior	\$0.00	\$0.00
Participaciones	\$0.00	\$0.00
Aportaciones	\$0.00	\$0.00
Convenios	\$0.00	\$0.00
Otras Aplicaciones de Operación	\$3,038,713.68	\$0.00
Flujos Netos de Efectivo por Actividades de Operación	-\$381,987.10	\$3,377,233.52
Flujos de Efectivo de las Actividades de Inversión		
Origen	\$0.00	\$0.00
Bienes Inmuebles, Infraestructura y Construcciones en Proceso	\$0.00	\$0.00
Bienes Muebles	\$0.00	\$0.00
Otros Orígenes de Inversión	\$0.00	\$0.00
Aplicación	\$106,183.22	\$761,648.18
Bienes Inmuebles, Infraestructura y Construcciones en Proceso	\$0.00	\$0.00
Bienes Muebles	\$79,503.22	\$468,547.64
Otras Aplicaciones de Inversión	\$26,680.00	\$293,100.54
Flujos Netos de Efectivo por Actividades de Inversión	-\$106,183.22	-\$761,648.18
Flujos de Efectivo de las Actividades de Financiamiento		
Origen	\$0.00	\$0.00
Endeudamiento Neto	\$0.00	\$0.00
Interno	\$0.00	\$0.00
Externo	\$0.00	\$0.00
Otros Orígenes de Financiamiento	\$0.00	\$0.00
Aplicación	\$0.00	\$0.00
Servicios de la Deuda	\$0.00	\$0.00
Interno	\$0.00	\$0.00
Externo	\$0.00	\$0.00
Otras Aplicaciones de Financiamiento	\$0.00	\$0.00
Flujos Netos de Efectivo por Actividades de Financiamiento	\$0.00	\$0.00
Incremento/Disminución Neta en el Efectivo y Equivalentes al Efectivo	-\$488,170.32	\$2,615,585.34
Efectivo y Equivalentes al Efectivo al Inicio del Ejercicio	\$29,764,239.43	\$27,148,654.09
Efectivo y Equivalentes al Efectivo al Final del Ejercicio	\$29,276,069.11	\$29,764,239.43

Ente Público: UNIVERSIDAD TECNOLÓGICA METROPOLITANA
Estado de Cambios en la Situación Financiera
Del 1o. de enero al 31 de marzo de 2022
(Cifras en Pesos)

Concepto	Origen	Aplicación
ACTIVO	\$1,100,871.11	\$778,940.81
Activo Circulante	\$488,170.32	\$407,976.66
Efectivo y Equivalentes	\$488,170.32	\$0.00
Derechos a Recibir Efectivo o Equivalentes	\$0.00	\$85,109.42
Derechos a Recibir Bienes o Servicios	\$0.00	\$3,981.78
Inventarios	\$0.00	\$0.00
Almacenes	\$0.00	\$0.00
Estimación por Pérdida o Deterioro de Activos Circulantes	\$0.00	\$0.00
Otros Activos Circulantes	\$0.00	\$318,885.46
Activo No Circulante	\$612,700.79	\$370,964.15
Inversiones Financieras a Largo Plazo	\$0.00	\$0.00
Derechos a Recibir Efectivo o Equivalentes a Largo Plazo	\$0.00	\$0.00
Bienes Inmuebles, Infraestructura y Construcciones en Proceso	\$0.00	\$0.00
Bienes Muebles	\$0.00	\$344,284.15
Activos Intangibles	\$0.00	\$26,680.00
Depreciación, Deterioro y Amortización Acumulada de Bienes	\$612,700.79	\$0.00
Activos Diferidos	\$0.00	\$0.00
Estimación por Pérdida o Deterioro de Activos no Circulantes	\$0.00	\$0.00
Otros Activos no Circulantes	\$0.00	\$0.00
PASIVO	\$380,908.56	\$1,382,676.98
Pasivo Circulante	\$380,908.56	\$1,253,679.14
Cuentas por Pagar a Corto Plazo	\$0.00	\$1,133,072.26
Documentos por Pagar a Corto Plazo	\$0.00	\$0.00
Porción a Corto Plazo de la Deuda Pública a Largo Plazo	\$0.00	\$0.00
Títulos y Valores a Corto Plazo	\$0.00	\$0.00
Pasivos Diferidos a Corto Plazo	\$284,160.18	\$0.00
Fondos y Bienes de Terceros en Garantía y/o Administración a Corto Plazo	\$0.00	\$120,606.88
Provisiones a Corto Plazo	\$96,748.38	\$0.00
Otros Pasivos a Corto Plazo	\$0.00	\$0.00
Pasivo No Circulante	\$0.00	\$128,997.84
Cuentas por Pagar a Largo Plazo	\$0.00	\$0.00
Documentos por Pagar a Largo Plazo	\$0.00	\$0.00
Deuda Pública a Largo Plazo	\$0.00	\$0.00
Pasivos Diferidos a Largo Plazo	\$0.00	\$0.00
Fondos y Bienes de Terceros en Garantía y/o en Administración a Largo Plazo	\$0.00	\$0.00
Provisiones a Largo Plazo	\$0.00	\$128,997.84
HACIENDA PÚBLICA/ PATRIMONIO	\$3,263,217.92	\$2,583,379.80
Hacienda Pública/Patrimonio Contribuido	\$264,780.93	\$0.00
Aportaciones	\$264,780.93	\$0.00
Donaciones de Capital	\$0.00	\$0.00
Actualización de la Hacienda Pública / Patrimonio	\$0.00	\$0.00
Hacienda Pública/Patrimonio Generado	\$2,998,436.99	\$2,583,379.80
Resultados del Ejercicio (Ahorro / Desahorro)	\$2,998,436.99	\$0.00
Resultados de Ejercicios Anteriores	\$0.00	\$2,583,379.80
Revalúos	\$0.00	\$0.00
Reservas	\$0.00	\$0.00
Rectificaciones de Resultados de Ejercicios Anteriores	\$0.00	\$0.00
Exceso o Insuficiencia en la Actualización de la Hacienda Pública/Patrimonio	\$0.00	\$0.00
Resultado por Posición Monetaria	\$0.00	\$0.00
Resultado por Tenencia de Activos no Monetarios	\$0.00	\$0.00

Bajo protesta de decir verdad declaramos que los Estados Financieros y sus Notas son razonablemente correctos y son responsabilidad del emisor.



Ente Público: UNIVERSIDAD TECNOLÓGICA METROPOLITANA
Estado Analítico del Activo
Del 1o. de enero al 31 de marzo de 2022
(Cifras en Pesos)

Concepto	Saldo Inicial	Cargos del Periodo	Abonos del Periodo	Saldo Final	Variación del Periodo
ACTIVO	\$125,608,076.65	\$107,754,694.45	\$108,076,624.75	\$125,286,146.35	-\$321,930.30
Activo Circulante	\$37,614,536.24	\$107,383,730.30	\$107,463,923.96	\$37,534,342.58	-\$80,193.66
Efectivo y Equivalentes	\$29,764,239.43	\$79,489,921.96	\$79,978,092.28	\$29,276,069.11	-\$488,170.32
Derechos a Recibir Efectivo o Equivalentes	\$7,642,027.08	\$27,305,375.91	\$27,220,266.49	\$7,727,136.50	\$85,109.42
Derechos a Recibir Bienes o Servicios	\$0.00	\$269,546.97	\$265,565.19	\$3,981.78	\$3,981.78
Inventarios	\$0.00	\$0.00	\$0.00	\$0.00	\$0.00
Almacenes	\$0.00	\$0.00	\$0.00	\$0.00	\$0.00
Estimación por Pérdida o Deterioro de Activos Circulantes	\$0.00	\$0.00	\$0.00	\$0.00	\$0.00
Otros Activos Circulantes	\$208,269.73	\$318,885.46	\$0.00	\$527,155.19	\$318,885.46
Activo No Circulante	\$87,993,540.41	\$370,964.15	\$612,700.79	\$87,751,803.77	-\$241,736.64
Inversiones Financieras a Largo Plazo	\$12,000.00	\$0.00	\$0.00	\$12,000.00	\$0.00
Derechos a Recibir Efectivo o Equivalentes a Largo Plazo	\$0.00	\$0.00	\$0.00	\$0.00	\$0.00
Bienes Inmuebles, Infraestructura y Construcciones en Proceso	\$64,885,098.08	\$0.00	\$0.00	\$64,885,098.08	\$0.00
Bienes Muebles	\$153,645,464.02	\$344,284.15	\$0.00	\$153,989,748.17	\$344,284.15
Activos Intangibles	\$921,042.35	\$26,680.00	\$0.00	\$947,722.35	\$26,680.00
Depreciación, Deterioro y Amortización Acumulada de Bienes	-\$131,470,064.04	\$0.00	\$612,700.79	-\$132,082,764.83	-\$612,700.79
Activos Diferidos	\$0.00	\$0.00	\$0.00	\$0.00	\$0.00
Estimación por Pérdida o Deterioro de Activos no Circulantes	\$0.00	\$0.00	\$0.00	\$0.00	\$0.00
Otros Activos no Circulantes	\$0.00	\$0.00	\$0.00	\$0.00	\$0.00

Bajo protesta de decir verdad declaramos que los Estados Financieros y sus Notas son razonablemente correctos y son responsabilidad del emisor.



Ente Público: UNIVERSIDAD TECNOLÓGICA METROPOLITANA

Estado Analítico de la Deuda y Otros Pasivos

Del 1o. de enero al 31 de marzo de 2022

(Cifras en Pesos)

Denominación de las Deudas	Moneda de Contratación	Institución o País Acreedor	Saldo Inicial del Período	Saldo Final del Período
DEUDA PÚBLICA				
Corto Plazo				
Deuda Interna			\$0.00	\$0.00
Instituciones de Crédito			\$0.00	\$0.00
Títulos y Valores			\$0.00	\$0.00
Arrendamientos Financieros			\$0.00	\$0.00
Deuda Externa			\$0.00	\$0.00
Organismos Financieros Internacionales			\$0.00	\$0.00
Deuda Bilateral			\$0.00	\$0.00
Títulos y Valores			\$0.00	\$0.00
Arrendamientos Financieros			\$0.00	\$0.00
Subtotal de Deuda Pública a Corto Plazo			\$0.00	\$0.00
Largo Plazo				
Deuda Interna			\$0.00	\$0.00
Instituciones de Crédito			\$0.00	\$0.00
Títulos y Valores			\$0.00	\$0.00
Arrendamientos Financieros			\$0.00	\$0.00
Deuda Externa			\$0.00	\$0.00
Organismos Financieros Internacionales			\$0.00	\$0.00
Deuda Bilateral			\$0.00	\$0.00
Títulos y Valores			\$0.00	\$0.00
Arrendamientos Financieros			\$0.00	\$0.00
Subtotal de Deuda Pública a Largo Plazo			\$0.00	\$0.00
Total de Otros Pasivos	Peso	Mex.	\$42,659,487.85	\$41,657,719.43
Total de Deuda Pública y Otros Pasivos	Peso	Mex.	\$42,659,487.85	\$41,657,719.43

Bajo protesta de decir verdad declaramos que los Estados Financieros y sus Notas son razonablemente correctos y son responsabilidad del emisor.



Ente Público: UNIVERSIDAD TECNOLÓGICA METROPOLITANA
Estado de Variación en la Hacienda Pública
Del 1o. de enero al 31 de marzo de 2022
(Cifras en Pesos)

Concepto	Hacienda Pública / Patrimonio Contribuido	Hacienda Pública / Patrimonio Generado de Ejercicios Anteriores	Hacienda Pública / Patrimonio Generado del Ejercicio	Exceso o insuficiencia en la actualización de la Hacienda Pública / Patrimonio	Total
Hacienda Pública / Patrimonio Contribuido Neto de 2021	\$89,763,152.83	\$0.00	\$0.00	\$0.00	\$89,763,152.83
Aportaciones	\$89,763,152.83	\$0.00	\$0.00	\$0.00	\$89,763,152.83
Donaciones de Capital	\$0.00	\$0.00	\$0.00	\$0.00	\$0.00
Actualización de la Hacienda Pública/Patrimonio	\$0.00	\$0.00	\$0.00	\$0.00	\$0.00
Hacienda Pública / Patrimonio Generado Neto de 2021	\$0.00	-\$4,244,107.84	-\$2,570,456.19	\$0.00	-\$6,814,564.03
Resultados del Ejercicio (Ahorro/Desahorro)	\$0.00	\$0.00	-\$2,570,456.19	\$0.00	-\$2,570,456.19
Resultados de Ejercicios Anteriores	\$0.00	-\$63,512,355.78	\$0.00	\$0.00	-\$63,512,355.78
Revalúos	\$0.00	\$0.00	\$0.00	\$0.00	\$0.00
Reservas	\$0.00	\$0.00	\$0.00	\$0.00	\$0.00
Rectificaciones de Resultados de Ejercicios Anteriores	\$0.00	\$59,268,247.94	\$0.00	\$0.00	\$59,268,247.94
Exceso o Insuficiencia en la Actualización de la Hacienda Pública/Patrimonio Neto de 2021	\$0.00	\$0.00	\$0.00	\$0.00	\$0.00
Resultado por Posición Monetaria	\$0.00	\$0.00	\$0.00	\$0.00	\$0.00
Resultado por Tenencia de Activos no Monetarios	\$0.00	\$0.00	\$0.00	\$0.00	\$0.00
Hacienda Pública/Patrimonio Neto Final de 2021	\$89,763,152.83	-\$4,244,107.84	-\$2,570,456.19	\$0.00	\$82,948,588.80
Cambios en la Hacienda Pública/Patrimonio Contribuido Neto de 2022	\$264,780.93	\$0.00	\$0.00	\$0.00	\$264,780.93
Aportaciones	\$264,780.93	\$0.00	\$0.00	\$0.00	\$264,780.93
Donaciones de Capital	\$0.00	\$0.00	\$0.00	\$0.00	\$0.00
Actualización de la Hacienda Pública/Patrimonio	\$0.00	\$0.00	\$0.00	\$0.00	\$0.00
Variaciones de la Hacienda Pública/Patrimonio Generado Neto de 2022	\$0.00	-\$2,583,379.80	\$2,998,436.99	\$0.00	\$415,057.19
Resultados del Ejercicio (Ahorro/Desahorro)	\$0.00	\$0.00	\$427,980.80	\$0.00	\$427,980.80
Resultados de Ejercicios Anteriores	\$0.00	-\$2,583,379.80	\$2,570,456.19	\$0.00	-\$12,923.61
Revalúos	\$0.00	\$0.00	\$0.00	\$0.00	\$0.00
Reservas	\$0.00	\$0.00	\$0.00	\$0.00	\$0.00
Rectificaciones de Resultados de Ejercicios Anteriores	\$0.00	\$0.00	\$0.00	\$0.00	\$0.00
Cambios en el Exceso o Insuficiencia en la Actualización de la Hacienda Pública/Patrimonio Neto de 2022	\$0.00	\$0.00	\$0.00	\$0.00	\$0.00
Resultado por Posición Monetaria	\$0.00	\$0.00	\$0.00	\$0.00	\$0.00
Resultado por Tenencia de Activos no Monetarios	\$0.00	\$0.00	\$0.00	\$0.00	\$0.00
Hacienda Pública/Patrimonio Neto Final de 2022	\$90,027,933.76	-\$6,827,487.64	\$427,980.80	\$0.00	\$83,628,426.92

Bajo protesta de decir verdad declaramos que los Estados Financieros y sus Notas son razonablemente correctos y son responsabilidad del emisor.



Informe Sobre Pasivos Contingentes

Al 31 de marzo de 2022

(Cifras en Pesos)

Ente Público: UNIVERSIDAD TECNOLÓGICA METROPOLITANA

SIN INFORMACIÓN QUE REVELAR

Bajo protesta de decir verdad declaramos que los Estados Financieros y sus Notas son razonablemente correctos y son responsabilidad del emisor.



Notas a los Estados Financieros

Al 31 de marzo de 2022

(Pesos)

Ente Público: UNIVERSIDAD TECNOLÓGICA METROPOLITANA

Con el propósito de dar cumplimiento a los artículos 44, 45, 46, 47, 49, 52 y 53 de la Ley General de Contabilidad Gubernamental, artículo 31 fracciones XXVI y XXXII del Código de la Administración Pública de Yucatán y al artículo 59 fracciones XXV y IXXVII del Reglamento del Código de la Administración Pública de Yucatán, la UNIVERSIDAD TECNOLÓGICA METROPOLITANA, ha preparado los Estados Financieros incluyendo las operaciones efectuadas al 31 de Marzo del 2022.

A continuación, se presentan los tres tipos de notas que acompañan a los estados, a saber:

- a) NOTAS DE DESGLOSE
- b) NOTAS DE MEMORIA (CUENTAS DE ORDEN), Y
- c) NOTAS DE GESTIÓN ADMINISTRATIVA

a) NOTAS DE DESGLOSE

I) NOTAS AL ESTADO DE SITUACION FINANCIERA

ACTIVO

EFFECTIVO Y EQUIVALENTES



1. Ésta cuenta se encuentra integrada por el efectivo disponible, así como los activos a corto plazo que pueden ser convertidos en efectivo de forma inmediata; al 31 de Marzo del 2022 la cuenta tiene un saldo de \$29,276,069.11 conformada por:
A continuación se relacionan las cuentas que integran el rubro de efectivo y equivalentes:

CONCEPTO	2022	2021
Efectivo	\$33,800.00	\$3,800.00
Bancos / Tesorería	\$26,665,881.68	\$26,845,394.94
Inversiones temporales (hasta 3 meses)	\$0.00	\$0.00
Fondos con Afectación Específica	\$290,245.06	\$322,494.52
Depósitos de Fondos de Terceros en Garantía y/o Administración	\$2,286,142.37	\$2,592,549.97
SUMA	\$29,276,069.11	\$29,764,239.43

Efectivo

Las cuentas de efectivo se encuentran integradas al 31 de Marzo del 2022 de la siguiente manera, con un importe total de \$33,800.00:

CUENTA	IMPORTE
Fondo de Caja	
MANUEL ANTONIO VENTURA SEGURA	\$5,000.00



MARIA DEL MAR ORAMAS ORTIZ	\$5,000.00
ALEJANDRO GONZÁLEZ GIOVANNETTI IRIGOYEN	\$5,000.00
GEORGINA AGUILAR GAMBOA	\$5,000.00
VICTOR MANUEL HERRERA CANO	\$5,000.00
CARLOS ARTURO SANCHEZ CALDERON	\$5,000.00
Cuota de Recuperación	
CUOTA DE RECUPERACION	\$3,800.00
	\$33,800.00

Bancos / Tesorería

Representa el monto de efectivo disponible propiedad de la UNIVERSIDAD TECNOLÓGICA METROPOLITANA, en instituciones bancarias, su importe se integra por:

BANCO	CUENTA	IMPORTE
BANCOMER	CAU. FEDERAL	\$23,427.19
BANCOMER	EDUC. CONTINUA CTA. 140543632	\$610,317.18
BANCOMER	ING.PROPIOS CTA. 144828259	\$608,864.17
BANCOMER	INOVAPYME. ING PROPIOS	\$242,308.68
BANCOMER	Tarjetas.Estatal	\$43,642.19
BANCOMER	Fomix-Conacyt Gob del Edo de Yuc	\$0.37
BANCOMER	Fondo Pyme 2013 Est.Cta.0194603346	\$13,318.44
BANCOMER	Sedesol Cta.198945543	\$369,233.27



BANCOMER	Mexprotec Cta.0199601678	\$12,688,957.68
BANCOMER	Inadem Federal Cta.102573881	\$0.45
BANCOMER	Inadem Estatal Cta.103039358	\$0.18
BANCOMER	Mexprotec 2016 Cta.105656532	\$2,592,218.94
BANCOMER	Subsidio Federal Cta.108278539	\$26,170.62
BANCOMER	Congresos Cta.108284180 Ing.Prop.	\$79,593.58
BANCOMER	Subsidio Federal 2018 Cta. 111334336	\$68,006.69
BANCOMER	INADEM FNE ESTATAL CTA 0111292358	\$1,877.23
BANCOMER	UNIIDE Cta.0112684241 Ing. Prop.	\$1,017,345.51
BANCOMER	IDIOMAS Cta.0112684225 Ing.Prop.	\$664,776.04
BANCOMER	Subsidio Estatal 2020 Cta.0114356306	\$3.87
BANCOMER	NOMINA Cta.0116161243	\$1,872,253.64
BANCOMER	REZAGOS 2018 Ampliación Presupuestal Cta.0117645848	\$1,862.76
BANCOMER	Subsidio Est. Fed 2022 (01) Cta.0118094594	\$5,382,721.53
BANCOMER	FERIA DE POSGRADOS 2022 Cta.0118278954	\$17,877.93
SANTANDER	FEDERAL	\$71,951.14
SANTANDER SERFIN.	CUENTA ESTATAL	\$0.20
SANTANDER	Estatal 2017 Cta.65505980885	\$254,642.85
SANTANDER	SUBSIDIO ESTATAL 2018 CTA 65506535035	\$4,352.15
BANORTE	Ingresos Propios (Títulos) Cta.1062062593	\$8,282.21
BANORTE	UNIIDE Cta.1068455236	\$2.39
BANORTE	Subsidio Estatal 2021 Cta. 1134597693	\$34.23
BANORTE	Subsidio Est. Fed. 2021 Cta. 1134597684	\$29.32
BANORTE	Subsidio Est Fed 2022 Cta. 1174219496	\$1,809.05
SUMA		\$26,665,881.68



Inversiones Temporales

Representa el monto de efectivo invertido por la UNIVERSIDAD TECNOLÓGICA METROPOLITANA, la cual se efectúa a plazos que van de inversión a la vista hasta 90 días, su importe se integra por:

BANCO	IMPORTE
	\$0.00
SUMA	\$0.00

Fondos con Afectación Específica

La cuenta de Fondos con Afectación Específica se encuentra integrada al 31 de Marzo del 2022 de la siguiente manera, con un importe total de \$290,245.06:

CUENTA	CONCEPTO	IMPORTE
1115	FONDOS CON AFECTACIÓN ESPECÍFICA	
1115-001	LAUDO GABRIEL JIMENEZ ORTIZ	\$290,245.06
SUMA		\$290,245.06



Depósitos de fondos de terceros de garantía y/o administración

La cuenta de Depósitos de Fondos de Terceros en Garantía y/o Administración se encuentra integrada al 31 de Marzo del 2022 de la siguiente manera, con un importe total de \$2,286,142.37:

CUENTA	CONCEPTO	IMPORTE
1116	DEPOSITOS DE FONDOS DE TERCEROS EN GARANTIA Y/O ADMINISTRACION	
1116-001-001	SEDECULTA 21 Cta.0117281455	\$201,148.57
1116-001-004	FORDECYT-PRONACES F/3578 Cta.0116983499	\$2,084,993.80
SUMA		\$2,286,142.37

DERECHOS A RECIBIR EFECTIVO Y EQUIVALENTES Y BIENES O SERVICIOS A RECIBIR

2. Esta cuenta se encuentra integrada por cuentas pendientes de cobro y gastos sujetos a comprobación al 31 de Marzo del 2022 la cuenta tiene un saldo de \$7,727,136.50 conformada por:

CUENTA	CONCEPTO	2022	2021
1122	Cuentas por Cobrar a Corto Plazo	\$3,740,278.12	\$3,709,916.12
1123	Deudores Diversos por Cobrar a Corto Plazo	\$1,565,073.13	\$1,540,795.99
1129	Otros derechos a recibir efectivo o equivalente a Corto Plazo	\$2,421,785.25	\$2,391,314.97
SUMA		\$7,727,136.50	\$7,642,027.08

Las Cuentas por Cobrar a Corto Plazo se integran por:



Esta cuenta se encuentra integrada por cuentas pendientes de cobro y gastos sujetos a comprobación al 31 de Marzo del 2022 la cuenta tiene un saldo de \$3,740,278.12 conformada por:

CUENTA	CONCEPTO	2022
1122-001	Secretaría De Administración Y Finanzas	\$3,709,916.12
1122-018	ASOCIACION DE CERRAJEROS PROFESIONALES DE YUCATAN	\$8.00
1122-73	Ingresos por Venta de Bienes y Prestación de Servicios de Entidades Paraestatales y Fideicomisos No Empresariales y No Financieros	\$30,354.00
1122-93	Subsidios y Subvenciones	\$0.00
SUMA		\$3,740,278.12

Deudores Diversos por Cobrar a Corto Plazo

Al 31 de marzo del 2022 la Cuenta 1123 Deudores Diversos por Cobrar a Corto Plazo, tiene un saldo de \$1,565,073.13, integrado de la siguiente manera:

CUENTA	CONCEPTO	2022
1123-001-001	Fundación Kellogg	\$749,493.68
1123-001-002	KELLOGG 2017	\$236,810.72
1123-003-007	Fideicomiso PRONAFIM	\$395,349.62
1123-003-008	PRONAFIM 2017	\$159,141.97
1123-003-016	VICTOR MANUEL HERRERA CANO	\$5,244.39
1123-003-023	JOSE ALEJANDRO ALDANA ANGUAS	\$7,000.00
1123-003-039	TERESA LISSETTE ESTRADA ORTEGA	\$9,200.00
1123-003-041	MARIA BEATRIZ CASTILLO BOLIO	\$2,832.75
	TOTAL	\$1,565,073.13



Otros Derechos a recibir Efectivo y Equivalentes a Corto Plazo

Al 31 de marzo del 2022 la Cuenta 1129 Otros derechos a recibir efectivo o equivalente a Corto Plazo, tiene un saldo de \$2,421,785.25, integrado de la siguiente manera:

CUENTA	CONCEPTO	2022
1129	OTROS DERECHOS A RECIBIR EFECTIVO O EQUIVALENTES A CORTO PLAZO	
1129-001	ISR Retenido Asimilados a Salarios	\$2,674.52
1129-002	IVA a Favor	\$2,246,153.44
1129-004	IVA Pendiente de Acreditar	\$65,271.08
1129-005	IVA Acreditable	\$107,686.21
SUMA		\$2,421,785.25

DERECHOS A RECIBIR BIENES O SERVICIOS

Ésta cuenta se encuentra integrada por los saldos pendientes de cobro y por recuperar de bienes y servicios otorgados; al 31 de Marzo del 2022 la cuenta tiene un saldo de \$3,981.78 conformada por:

- a) Al 31 de Marzo del 2022 la Cuenta 1131 Anticipo a proveedores por adquisición de bienes y prestación de servicios a Corto Plazo, tiene un saldo de \$3,981.78 integrado de la siguiente manera:



CUENTA	CONCEPTO	2022
1130	DERECHOS A RECIBIR BIENES O SERVICIOS	
1131	ANTICIPO A PROVEEDORES POR ADQUISICIÓN DE BIENES Y PRESTACIÓN DE SERVICIOS A CORTO PLAZO	
1131-086	GRUPO PINO POLANCO SA DE CV	\$2,204.00
1131-120	LUIS FERNANDO CASTILLO GODOY	\$1,777.78
SUMA		\$3,981.78

3. Se elaborará, de manera agrupada, los derechos a recibir efectivo y equivalentes, y bienes o servicios a recibir, (excepto cuentas por cobrar de contribuciones o fideicomisos que se encuentran dentro de inversiones financieras, participaciones y aportaciones de capital) en una desagregación por su vencimiento en días a 90, 180, menor o igual a 365 y mayor a 365. Adicionalmente, se informará de las características cualitativas relevantes que le afecten a estas cuentas.

BIENES DISPONIBLES PARA SU TRANSFORMACIÓN O CONSUMO (INVENTARIOS)

4. NO APLICA

5. NO APLICA

INVERSIONES FINANCIERAS

La cuenta 1214 Participaciones y Aportaciones de capital UNID.DE VINC.Y TRANSF.DE CONOCIMIENTO DEL STE. El 16 de Julio de 2012 y el 19 de diciembre de 2012 se realizaron aportaciones por un importe de \$6,000.00 en cada fecha haciendo un importe de \$12,000.00 que representan 12 acciones por un valor de \$1,000.00 c/u por parte de la Universidad Tecnológica Metropolitana para la conformación de la Unidad de Vinculación y Transferencia de Conocimiento del Sureste.



6. De la cuenta Inversiones financieras, que considera los fideicomisos, se informará de éstos los recursos asignados por tipo y monto, y características significativas que tengan o puedan tener alguna incidencia en las mismas.
7. Se informará de las inversiones financieras, los saldos de las participaciones y aportaciones de capital.

BIENES MUEBLES, INMUEBLES E INTANGIBLES

Los Activos Fijos cuando son adquiridos con recursos del presupuesto del ejercicio se registran en las partidas 1230 y 1240 Bienes Inmuebles y Bienes Muebles respectivamente como lo establece la normatividad vigente, adicionalmente, se registran en las Cuentas Presupuestales en el Capítulo 5000. Cuando son adquiridos por algún programa específico se descuentan del programa al que pertenecen y se registran en la partida específica del Activo contra el Patrimonio. En ambos casos incluyendo el Impuesto al valor Agregado como parte de su costo.

Existen registros contables en el activo fijo de los Fondos de Aportación Múltiple (FAM) por los ejercicios 2001, 2002, 2003, 2004 y 2020 por la cantidad de \$76,202,089.14 integrado de la siguiente manera:

AÑO	ACTIVOS POR CLASIFICAR
2001	17,440,639.91
2002	9,630,703.53
2003	11,391,546.56
2004	14,528,816.00
2020	23,210,383.14
TOTAL	76,202,089.14

Los activos adquiridos con recursos del FAM 2005, 2006, 2007 y 2008, así como la regularización de los activos del presupuesto del 2007 no se encuentran revelados en los Estados financieros debido a que el IDEFEY (antes ICEMAREY) ejerció dichos recursos sin haber realizado la transferencia de la propiedad de los activos a la institución y la documentación comprobatoria se encuentra a nombre de este organismo. Se encuentra integrado de los siguientes importes:



AÑO	ACTIVOS POR REGISTRAR
2005	18,516,300
2006	23,072,000
2007	3,000,000
2008	19,000,000
TOTAL	63,588,300

En el mes de Marzo del 2022 se adquirieron activos por \$4,027.52 por compra de Lector Óptico (Reloj checador / terminal biométrica de reconocimiento facial), de Ingresos Propios (IP)

En el mes de Marzo del 2022 se adquirieron activos intangibles (software) por \$26,680.00 por compra de Licencia Solid Edge University Edition 1 Bundle de 50 Licencias Académicas con suscripción anual, de Ingresos Propios (IP)

8. Se informará de manera agrupada por cuenta, los rubros de Bienes Muebles e Inmuebles, el monto de la depreciación del ejercicio y la acumulada, el método de depreciación, tasas aplicadas y los criterios de aplicación de los mismos. Asimismo, se informará de las características significativas del estado en que se encuentren los activos.
9. Se informará de manera agrupada por cuenta, los rubros de activos intangibles y diferidos, su monto y naturaleza, amortización acumulada, tasa y método aplicados.



BIENES INMUEBLES, INFRAESTRUCTURA Y CONSTRUCCIONES EN PROCESO

Se integra de la siguiente manera:

CONCEPTO	2022	2021
TERRENOS	\$6,032,000.00	\$6,032,000.00
EDIFICIOS NO HABITACIONALES	\$58,853,098.08	\$58,853,098.08
SUBTOTAL BIENES INMUEBLES, INFRAESTRUCTURA Y CONSTRUCCIONES EN PROCESO	\$64,885,098.08	\$64,885,098.08
DEPRECIACION ACUMULADA DE BIENES INMUEBLES	\$57,803,390.40	\$57,774,926.13
SUBTOTAL DEPRECIACION ACUMULADA DE BIENES INMUEBLES	\$57,803,390.40	\$57,774,926.13
SUMA	\$7,081,707.68	\$7,110,171.95



BIENES MUEBLES, INTANGIBLES Y DEPRECIACIONES

Se integra de la siguiente manera:

CONCEPTO	2022	2021
MOBILIARIO Y EQUIPO DE ADMINISTRACIÓN	\$119,673,359.88	\$119,329,075.73
MOBILIARIO Y EQUIPO EDUCACIONAL Y RECREATIVO	\$4,687,919.82	\$4,687,919.82
EQUIPO E INSTRUMENTAL MÉDICO Y DE LABORATORIO	\$385,993.36	\$385,993.36
VEHÍCULOS Y EQUIPO DE TRANSPORTE	\$1,645,236.09	\$1,645,236.09
EQUIPO DE DEFENSA Y SEGURIDAD	\$72,409.56	\$72,409.56
MAQUINARIA, OTROS EQUIPOS Y HERRAMIENTAS	\$27,524,829.46	\$27,524,829.46
SUBTOTAL BIENES MUEBLES	\$153,989,748.17	\$153,645,464.02
DEPRECIACIÓN ACUMULADA DE BIENES MUEBLES	\$73,578,157.43	\$73,067,196.05
SUBTOTAL DEPRECIACIÓN ACUMULADA DE BIENES MUEBLES	\$73,578,157.43	\$73,067,196.05
SUMA	\$80,411,590.74	\$80,578,267.97

La depreciación correspondiente al mes de Marzo del 2022 es por la cantidad de \$184,416.38 y el monto acumulado a Marzo del 2022 es de \$131,381,547.83 esta se realiza de manera mensual utilizando las siguientes tasas de depreciación para los bienes adquiridos del 2012 y años anteriores, de acuerdo con la Ley del Impuesto Sobre la Renta y para los bienes adquiridos a partir del año 2013 se utiliza la "Guía de vida útil estimada y porcentajes de depreciación" emitida por el CONAC y publicada en el Diario Oficial de la Federación el 15 de Agosto de 2012.



ACTIVO	TASA
Edificios	5%
Maquinaria y Equipo Diverso	10%
Equipo Educativo y Recreativo	10%
Mobiliario y Equipo de oficina	10%
Equipo de administración	10%
Herramientas y maquinaria	10%
Equipo y Aparatos de comunicación	10%
Maquinaria y equipo eléctrico	10%
Maquinaria y equipo de seguridad	10%
Bienes Informáticos	30%
Vehículos y equipo terrestre	25%

ACTIVO DIFERIDO

Se integra de la siguiente manera:

CONCEPTO	2022	2021
SOFTWARE	\$947,722.35	\$921,042.35
SUBTOTAL ACTIVOS INTANGIBLES	\$947,722.35	\$921,042.35
AMORTIZACION ACUMULADA DE ACTIVOS INTANGIBLES	\$701,217.00	\$627,941.86
SUBTOTAL DEPRECIACIÓN, DETERIORO Y AMORTIZACIÓN ACUMULADA DE BIENES	\$701,217.00	\$627,941.86
SUMA	\$246,505.35	\$293,100.49



La amortización acumulada de activos intangibles al mes de Marzo del 2022 es por la cantidad de \$ 701,217.00 esta se realiza de manera mensual utilizando las siguientes tasas de amortización de acuerdo a la "Guía de vida útil estimada y porcentajes de depreciación" emitida por el CONAC y publicada en el Diario Oficial de la Federación el 15 de Agosto de 2012.

ACTIVOS INTANGIBLES	TASA
Software	50%

ESTIMACIONES Y DETERIOROS.

10. NO APLICA

OTROS ACTIVOS

11. Ésta cuenta se encuentra integrada por Otros Activos Circulantes; al 31 de Marzo del 2022 la cuenta tiene un saldo de \$527,155.19 conformada por:
- a) Al 31 de Marzo del 2022 la Cuenta 1191 Valores en Garantía, tiene un saldo de \$141,494.73 integrado de la siguiente manera:

CUENTA	CONCEPTO	2022
1191-0001	SECRETARÍA DE ADMINISTRACIÓN Y FINANZAS	\$129,137.93
1191-0002	PATRONATO DE LAS UNIDADES DE SERVICIOS CULTURALES Y TURÍSTICOS DEL ESTADO DE YUCATÁN	\$12,356.80
SUMA		\$141,494.73



b) Al 31 de Marzo del 2022 la Cuenta 1194 Adquisición con Fondos de Terceros, tiene un saldo de \$385,660.46 integrado de la siguiente manera:

CUENTA	CONCEPTO	2022
1194-002	SEDECULTA-DASJ-COLAB1-060-07-021	\$85,726.53
1194-004	FORDECYT-PRONACES	\$299,933.93
SUMA		\$385,660.46

PASIVO

Este género se compone de dos grupos, el Pasivo Circulante y el Pasivo No Circulante, en éstos inciden pasivos derivados de operaciones por servicios personales, cuentas por pagar por operaciones presupuestarias devengadas y contabilizadas al 31 de Marzo del ejercicio correspondiente; pasivos por obligaciones laborales, a continuación se presenta la integración del pasivo:

CONCEPTO	2022	2021
PASIVO CIRCULANTE	\$41,464,222.75	\$42,336,993.33
PASIVO NO CIRCULANTE	\$193,496.68	\$322,494.52
SUMA DE PASIVO	\$41,657,719.43	\$42,659,487.85



PASIVO CIRCULANTE

Esta cuenta son las obligaciones por pagar al 31 de marzo del 2022 y tiene un saldo de \$41,464,222.75 conformada por:

CONCEPTO	IMPORTE
SERVICIOS PERSONALES POR PAGAR A CORTO PLAZO	\$601,002.60
PROVEEDORES POR PAGAR A CORTO PLAZO	\$1,027,202.34
TRANSFERENCIAS OTORGADAS POR PAGAR A CORTO PLAZO	\$6,675,335.83
RETENCIONES Y CONTRIBUCIONES POR PAGAR A CORTO PLAZO	\$8,069,320.42
INGRESOS COBRADOS POR ADELANTADO A CORTO PLAZO	\$284,160.18
FONDOS EN ADMINISTRACIÓN A CORTO PLAZO	\$19,244,537.94
FONDOS CONTINGENTES A CORTO PLAZO	\$5,463,619.71
PROVISIÓN PARA DEMANDAS Y JUICIOS A CORTO PLAZO	\$99,043.73
INGRESOS POR CLASIFICAR	\$0.00
SUMA PASIVO CIRCULANTE	\$41,464,222.75



Servicios Personales por Pagar a Corto Plazo

Al 31 de Marzo del 2022 la Cuenta 2111 Servicios Personales por Pagar a Corto Plazo, tiene un saldo de \$601,002.60 integrado de la siguiente manera:

CONCEPTO	2022	2021
Remuneración por pagar al Personal de carácter permanente a CP		
Provisión Sueldos y Salarios	\$86,210.95	\$86,210.95
Seguridad Social y Seguros por pagar a CP		
Aportaciones de seguridad social	\$514,791.65	\$0.00
SUMA	\$601,002.60	\$86,210.95

Proveedores por Pagar a Corto Plazo

Al 31 de marzo del 2022 la Cuenta 2112 Proveedores por Pagar a Corto Plazo, tiene un saldo de \$1,027,202.34 integrado de la siguiente manera:

CUENTA	CONCEPTO	2022	ANTIGÜEDAD
2112-1	Deudas por Adquisición de Bienes y Contratación de Servicios por Pagar a CP		
2112-1-000002	Gas de Yucatán SA de CV	\$14,762.13	Menor a 365 días
2112-1-000004	Juan Gerardo Alcocer Pech	\$52,303.89	Mayor a 365 días
2112-1-000007	CFE Suministrador de Servicios Básicos	\$307,373.00	Menor a 365 días



2112-1-000021	Potencia Troy SA de CV	\$2,204.00	Mayor a 365 días
2112-1-000030	Servilimpia	\$14,641.00	Menor a 365 días
2112-1-000055	BARAJAS LUJAN GGI SCP	\$209,208.43	Menor a 365 días
2112-1-000056	RIVAS CONSULTORES SCP	\$25,926.00	Menor a 365 días
2112-1-000058	OPERADORA DEPORTIVA SS SA DE CV	\$4,060.00	Mayor a 365 días
2112-1-000059	ELEVADORES MERIDA SA DE CV	\$8,468.00	Mayor a 365 días
2112-1-000061	FREDDY ALEXANDRO TORRES CRUZ	5,493.76	Menor a 365 días
2112-1-000065	MARIO ALBERTO CASTRO ALCOCER	\$35,728.00	Menor a 365 días
2112-1-000066	SOLUCIONES Y SERV. INSTI. KLEAN DE MEXICO SA DE CV	\$88,979.07	Menor a 365 días
2112-1-000133	SELIM SA DE CV	\$115,431.63	Menor a 365 días
2112-1-000154	Prosoft 2000, S.A. De C.V.	\$3,248.00	Mayor a 365 días
2112-1-000155	GONZALEZ ALONZO Y ASOCIADOS SCP	\$106,720.00	Menor a 365 días
2112-1-000166	NOVEDADES DE MERIDA SA DE CV	\$8,038.80	Menor a 365 días
2112-1-000228	DISTRIBUIDORA MAYORISTA DE OFICINAS SA DE CV	\$927.32	Menor a 365 días
2112-1-000242	FELIPE ANDRES VILLAFAÑA MARTINEZ	\$23,689.31	Menor a 365 días
SUMA		\$1,027,202.34	



TRANSFERENCIAS OTORGADAS POR PAGAR A CORTO PLAZO

Al 31 de marzo del 2022 la Cuenta 2115 Transferencias Otorgadas por Pagar a Corto Plazo, tiene un saldo de \$6,675,335.83 integrado de la siguiente manera:

CUENTA	CONCEPTO	2022
2115	TRANSFERENCIAS OTORGADAS POR PAGAR A CORTO PLAZO	
2115-0001	Préstamos del ISSTEY	\$159,058.55
2115-0002	ISSTEY Obrero	\$299,945.91
2115-0003	ISSTEY Patronal	\$1,173.38
2115-0004	Cuenta Federal. ICEMAREY	\$34,109.64
2115-0005	Cuenta Ingresos Propios	\$6,160.00
2115-0007	Derechos de Titulación	\$2,405,649.00
2115-0010	Genny González Ortiz	\$2,482.99
2115-0011	Financiera Fortaleza	\$29,508.46
2115-0012	Subsidio Estatal	\$3,702,956.12
2115-0013	Dolores Rebolledo Gutiérrez	\$2,480.67
2115-0023	PRODEP	\$6,486.54
2115-0024	CURSOS PERSONAL UTM (IDIOMAS)	\$9,240.00
2115-0025	ALBA EVIA ALSINA	\$5,278.00
2115-0032	Cristina Montserrat Matos Castillo	\$8,274.00
2115-0039	KARINA GEOVANNA GAMBOA CARRILLO	\$2,532.57
SUMA		\$6,675,335.83



Se refleja en el Estado de Situación Financiera en la cuenta de Transferencias Otorgadas por Pagar a Corto Plazo un saldo pendiente de ejercer del IDEFEY (antes ICEMAREY) por \$34,109.64 del programa UR-514-2000.

En lo que respecta a la cuenta del ISSTEY correspondiente al Servicio médico y otras prestaciones de los empleados se encuentra integrado como sigue:

AÑO	IMPORTE
2022	\$974,969.49
TOTAL	\$974,969.49

Retenciones por Pagar a Corto Plazo

Al 31 de marzo del 2022 la Cuenta 2117 Retenciones y Contribuciones por Pagar a Corto Plazo, tiene un saldo de \$8,069,320.42 integrado de la siguiente manera:

CUENTA	CONCEPTO	2022
2117	RETENCIONES Y CONTRIBUCIONES POR PAGAR A CORTO PLAZO	
2117-001	ISPT	\$599,837.45
2117-002	ISR Retenido a Asimilados	\$279,378.39
2117-003	ISR Honorarios	\$14,146.98
2117-004	Retención de IVA	\$1,777.78
2117-007	IVA Traslado	(\$51,423.53)
2117-008	IVA Pendiente por Pagar	\$119,349.18
2117-009	4% Sobre Nómina 2018	\$1,470,573.71
2117-010	4% Sobre Nómina 2019	\$3,395,855.11
2117-011	4% Sobre Nómina 2020	\$1,974,521.35



2117-3981	Impuesto sobre nóminas y otros que se deriven de una relación laboral	\$265,304.00
SUMA		\$8,069,320.42

Ingresos cobrados por adelantado a corto plazo

Representa los recursos depositados de la UNIVERSIDAD TECNOLÓGICA METROPOLITANA, pendientes de clasificar según los conceptos del Clasificador por Rubros de Ingresos.

CUENTA	CONCEPTO	2022
2150		
2151-001	Anticipos Recibidos	\$255,522.68
2151-002	Anticipo Recibidos Colegiaturas	\$28,637.50
SUMA		\$284,160.18

Fondos y Bienes de Terceros en garantía y/o Administración a Corto Plazo:

CUENTA	CONCEPTO	2022
2160		
2162	FONDOS EN ADMINISTRACIÓN A CORTO PLAZO	\$19,244,537.94
2163	FONDOS CONTINGENTES A CORTO PLAZO	\$5,463,619.71
SUMA		\$24,708,157.65



Fondos en Administración a Corto Plazo

- a. **Programa de Mejoramiento al Profesorado.** - Importe recibido con el propósito de impulsar la superación sustancial en la formación, dedicación y desempeño de los cuerpos académicos de las Universidades.
- b. **Centro de Apoyo Universitario.** -Importe asignado por la SEP para poner en operación y funcionamiento en las instalaciones de la Universidad y se puedan ofrecer estudios de educación abierta y a distancia en el tipo superior, mediante el uso de las tecnologías de la información y la comunicación.
- c. **Programa de Formación De Técnicos Superiores MEXPROTEC-SEP-UTM 2015 y 2016.**- Recurso destinado para otorgar hasta 200 (Doscientas) becas de movilidad internacional a técnicos superiores universitarios mexicanos para realizar estudios tendientes a obtener una licencia profesional en Francia: Mediante la formación basada en proyectos de coparticipación bilateral entre instituciones o redes de instituciones de enseñanza superior y fortalecer la movilidad de los jóvenes técnicos superiores universitarios mexicanos durante sus estudios para obtener dicha licencia profesional.
- d. **Comisión Nacional para el Desarrollo de Pueblos Indígenas (CDI).** - Programa para Mejoramiento de la Producción y de la Productividad Indígena.
- e. **Convenio SEDESOL.** - Fondo para el financiamiento de obras, acciones sociales básicas y a inversiones que beneficien directamente a población en pobreza extrema, localidades con alto o muy alto nivel de rezago social conforme a lo previsto en la Ley General de Desarrollo Social, y en las zonas de atención prioritaria.
- f. **Instituto Yucateco de Emprendedores (IYEM).** - Fondo dirigido a personas comprometidas en desarrollar un proyecto de alto impacto, con potencial de crecimiento escalable, innovador y con altas posibilidades de internacionalización.
- g. **Fondo PYME 2013.**- Es un instrumento que busca apoyar a las empresas en particular a las de menor tamaño y a los emprendedores con el propósito de promover el desarrollo económico nacional, a través del otorgamiento de apoyos de carácter temporal a programas y proyectos que fomenten la creación, desarrollo, viabilidad, productividad, competitividad y sustentabilidad de las micro, pequeñas y medianas empresas.
- h. **Fondo Proyecta 100,000.** - Fondo para becas de capacitación para cursar estudios intensivos del idioma inglés como segunda lengua en centros certificados y pertenecientes a una institución de educación superior de los Estados Unidos de América.
- i. **Programa Universidad Marista.** - Alianza estratégica entre la Universidad Tecnológica Metropolitana (UTM) y la Universidad Marista para la realización de los modelos de negocios de emprendedores y la incubación en la Aceleradora e Incubadora de Negocios NEOS, de la Unidad Empresarial de la UTM.



- j. **INADEM FNE.** - Es un Fondo que tiene como objeto incentivar el crecimiento económico nacional, regional y sectorial, mediante el fomento a la productividad e innovación en las micro, pequeñas y medianas empresas ubicadas en sectores estratégicos, que impulse el fortalecimiento ordenado, planificado y sistemático del emprendimiento y del desarrollo empresarial en todo el territorio nacional, así como la consolidación de una economía innovadora, dinámica y competitiva.
- k. **INADEM INCUBADORA.** -Fondo en cual se crea una Red de incubadoras a nivel nacional que asesoran y acompañan a los emprendedores en la elaboración de su Plan de Negocios y apertura de su empresa.
- l. **FONDO NACIONAL PARA EL FOMENTO DE LAS ARTESANÍAS (FONART)** Fideicomiso público del Gobierno Federal, sectorizado en la Secretaría de Desarrollo Social (SEDESOL) que fue creada en 1974 para promover y difundir la artesanía mexicana y apoyar a los artesanos para que obtengan mejores ingresos por la venta de sus artesanías. El FONART apoya la elaboración de proyectos productivos artesanales mediante la entrega de apoyos que pueden ser utilizados en capacitación y/o asistencia técnica, apoyos a la producción para la compra de materia prima, la prevención de la salud de los artesanos a través de equipos de apoyo, el acopio de artesanías en comunidades a precio justo para su venta en tiendas FONART, ferias y exposiciones nacionales e internacionales que permiten ampliar los esquemas de comercialización de los artesanos, concursos de artesanías a nivel local, regional y nacional, proyectos estratégicos y la remodelación y promoción de talleres artesanales en puntos turístico.
- m. **SEDESOL Yucatán.** - Apoyos en especie a los solicitantes en la modalidad de Apoyos para la Implementación de Proyectos Productivos Nuevos, mediante la modalidad de Apoyos para el Desarrollo de Iniciativas Productivas.
- n. **FORDECYT-PRONACES.** - Apoyos para actividades directamente vinculadas al desarrollo de la investigación científica y tecnológica; becas y formación especializada de las personas; realización de Proyectos específicos de investigación científica, desarrollo tecnológico, innovación y modernización tecnológica; el registro nacional o internacional de los derechos de propiedad intelectual que se generen; la vinculación de las humanidades, las ciencias, las tecnologías y la innovación con los sectores público, social, productivo y de servicios; la divulgación de las humanidades, las ciencias, las tecnologías y la innovación; la creación, desarrollo o consolidación de grupos de investigadores o centros de investigación; así como, el otorgamiento de estímulos y reconocimientos a investigadores y tecnólogos, en ambos casos asociados a la evaluación de sus actividades y resultados.
- o. **CONACYT 2021.** - Fomentar y estimular las vocaciones científicas a través de la divulgación de los resultados de investigación de los estudiantes de nivel superior, de la orientación específica de profesores investigadores, científicos de los procesos involucrados para alcanzar los resultados de sus investigaciones en asociación directa con los proyectos y con vinculación hacia una selección de la continuidad de estudios de un posgrado para el



crecimiento del interés en la investigación, ciencia y la tecnología como métodos que contribuyen a la consolidación de las actividades económicas de las regiones de la entidad yucateca y de la península de Yucatán.

- p. **SEDECULTA-DASJ-COLAB1-060-07-021.** – Apoyo para impulsar acciones que contribuyan al fomento y desarrollo de emprendedores y empresas artísticas, culturales y creativas; específicamente en cuanto al proyecto originalmente denominado Mapeo y Empoderamiento, de una red de promotores y productores creativos y culturales, para una sustentabilidad del sistema de producción y desarrollo de mercado, dirigido por ciudadanos para las industrias creativas y culturales en el estado de Yucatán, que promueve la diversidad de expresiones culturales.

Al 31 de marzo del 2022 la Cuenta 2162 Fondos en Administración a Corto Plazo, tiene un saldo de \$19,244,537.94, integrado de la siguiente manera:

CONCEPTO	2022
Centro de Apoyo Universitario	\$24,071.87
Promep 2011	\$54,874.16
Intereses Inversión Stergob Estatal	\$993.40
FADOEES	\$201.66
FONART	\$90,044.40
Fondo PYME 2013	\$395,645.56
Fondo Proyecta 100,000	\$46,055.21
Convenio SEDESOL	\$369,233.27
PROG.MEXPROTEC	\$12,688,957.68
Comisión Nacional P/Desarrollo D/Pueblos Indígenas	\$143,586.38
INSTITUTO YUCATECO DE EMPRENDEDORES	\$64,340.93
Prog.Mexprotec 2016	\$2,592,174.62
Prog.Universidad Marista	\$100,000.00
INADEM INCUBADORA	\$678.29
SEDESOL YUCATAN	\$0.43
INADEM FNE-170412-C2-4-3273 (2017)	\$1,877.23
FORDECYT-PRONACES	\$2,384,927.72
SEDECULTA-DASJ-COLAB1-060-07-021	\$286,875.13
SUMA	\$19,244,537.94



En esta cuenta se integran los intereses netos que generan las aportaciones realizadas para programas específicos de tal manera que se tenga un control de ellos para su aplicación e informe, está formado por las siguientes cuentas:

INTERES DE:	IMPORTE
Inversión Stergob Estatal	\$993.40
Intereses FADOEES	\$201.66
TOTAL	1,195.06

Fondos Contingentes a Corto Plazo

La Junta de Gobierno de la Universidad Tecnológica Metropolitana en asambleas ordinarias y extraordinarias y conforme a estatutos, autorizó a la administración el 14 de Junio de 2004 según acta de Sesión Ordinaria DC-UTM/140604/O, la creación de los siguientes fondos:

- Fondo de Desarrollo Institucional.** - Se podrá aplicar en mantenimiento preventivo y correctivo de equipos de laboratorios, talleres, sustitución de equipo de laboratorio por obsolescencia y daño irreparable; mantenimiento y modificación o adecuación de instalaciones físicas; apoyo para la consolidación de acciones académicas, de vinculación y de servicios y excepcionalmente y solo en casos plenamente justificados, para logros o estímulos económicos al personal de tiempo completo.
- Fondo de Contingencias.** - Se podrá aplicar en eventos de emergencia para subsanar eventualmente deficiencias temporales del gasto de la institución. Este Fondo será revolviente.

CONCEPTO	SALDO
Fondo de Contingencia	\$4,000,000
Fondo de Desarrollo	\$581,518.73
TOTALES	\$4,581,518.73



En esta cuenta se integran los intereses netos que generan dichos fondos, de tal manera que se tenga un control de ellos para su aplicación e informe, está formado por las siguientes cuentas:

CONCEPTO	IMPORTE
Interés Fondo de Desarrollo	\$543,378.15
Interés Fondo de Contingencia	\$338,722.83
TOTAL	\$882,100.98

Con los importes del Fondo de Contingencia y Desarrollo se solventaron parte de las erogaciones del 2008, el cual será depositado al recibirse las diferencias en el subsidio por incumplimiento a los Convenios de Coordinación.

Provisiones a corto plazo

Al 31 de Marzo del 2022 el saldo de esta cuenta por "Provisión para Demandas y Juicios a Corto Plazo" es de \$99,043.73 integrado de la siguiente manera:

CUENTA	CONCEPTO	2022
2171-002	Provisión para Pago de Sueldo	\$125.00
2171-003	Provisión para Pago de Bono de Productividad	\$2,170.35
2171-004	Provisión por pago de laudos	\$96,748.38
SUMA		\$99,043.73

Pasivos Diferidos a Corto Plazo

Al 31 de Marzo del 2022 la cuenta tiene un saldo de \$0.00.



Pasivo No Circulante
Provisiones a Largo Plazo

Al 31 de Marzo del 2022 el saldo de esta cuenta por "Provisión para Demandas y Juicios a Largo Plazo" es de \$193,496.68 integrado de la siguiente manera:

CONCEPTO	2022
Prov.Demandas y Juicios a Largo Plazo por Laudos	\$193,496.68
SUMA DE PASIVOS A LARGO PLAZO	\$193,496.68

II) NOTAS AL ESTADO DE ACTIVIDADES

INGRESOS DE GESTIÓN

1. Es el monto de los ingresos por las cuotas mensuales de recuperación, las inscripciones y otros ingresos relativos con la actividad:

CONCEPTO	IMPORTE
IMPUESTOS	\$0.00
CUOTAS Y APORTACIONES DE SEGURIDAD SOCIAL	\$0.00
CONTRIBUCIONES DE MEJORAS	\$0.00
DERECHOS	\$0.00
PRODUCTOS	\$2,412.25
APROVECHAMIENTOS	\$0.00
INGRESOS POR VENTA DE BIENES Y PRESTACIÓN DE SERVICIOS	\$3,771,833.92
SUMA	\$3,774,246.17



PARTICIPACIONES, APORTACIONES, CONVENIOS, INCENTIVOS DERIVADOS DE LA COLABORACIÓN FISCAL, FONDOS DISTINTOS DE APORTACIONES, TRANSFERENCIAS, ASIGNACIONES, SUBSIDIOS Y SUBVENCIONES Y PENSIONES Y JUBILACIONES.

2.

a) Subsidios Del Gobierno Federal:

Son los ingresos por subsidio provenientes del presupuesto asignado por el Gobierno Federal de acuerdo al Presupuestos de egresos de la Federación vigente para 2022 y se registran conforme se transfieren los recursos.

CONCEPTO	IMPORTE
PARTICIPACIONES	\$0.00
APORTACIONES	\$0.00
CONVENIOS	\$0.00
INCENTIVOS DERIVADOS DE LA COLABORACION FISCAL	\$0.00
FONDOS DISTINTOS DE APORTACIONES	\$0.00
TRANSFERENCIAS	\$0.00
ASIGNACIONES	\$0.00
SUBSIDIOS Y SUBVENCIONES	\$0.00
PENSIONES Y JUBILACIONES	\$0.00
SUMA	\$0.00

b) Subsidios Del Gobierno Del Estado:

Son los ingresos por subsidio provenientes del presupuesto asignado por el Gobierno Estatal de acuerdo al Presupuesto de egresos del Estado vigente para el año 2022 y se registran conforme se elabora la factura.



CONCEPTO	IMPORTE
PARTICIPACIONES	\$0.00
APORTACIONES	\$0.00
CONVENIOS	\$0.00
INCENTIVOS DERIVADOS DE LA COLABORACION FISCAL	\$0.00
FONDOS DISTINTOS DE APORTACIONES	\$0.00
TRANSFERENCIAS	\$0.00
ASIGNACIONES	\$0.00
SUBSIDIOS Y SUBVENCIONES	\$23,182,875.00
PENSIONES Y JUBILACIONES	\$0.00
SUMA	\$23,182,875.00

Otros Ingresos y Beneficios:

3.- Ingresos por diferencias entre lo facturado y lo depositado, por actividades propias de la entidad

CONCEPTO	IMPORTE
INGRESOS FINANCIEROS	\$0.00
INCREMENTO POR VARIACION DE INVENTARIO	\$0.00
DISMINUCION DEL EXCESO DE ESTIMACIONES POR PERDIDA O DETERIORO U OBSOLENCIA	\$0.00
DISMINUCION DEL EXCESO DE PROVISIONES	\$0.00
OTROS INGRESOS Y BENEFICIOS VARIOS	\$10.17
SUMA	\$10.17



GASTOS Y OTRAS PÉRDIDAS.

1. Integración de los gastos de funcionamiento, transferencias, subsidios y otras ayudas, participaciones y aportaciones, otros gastos y pérdidas extraordinarias, así como los ingresos y gastos extraordinarios, que en lo individual representen el 10% o más del total de los gastos.

Los gastos del periodo se integran de la siguiente manera:

CONCEPTO	IMPORTE
GASTOS DE FUNCIONAMIENTO	\$25,908,764.87
TRANSFERENCIAS,ASIGNACIONES,SUBSIDIOS Y OTRAS AYUDAS	\$7,682.40
PARTICIPACIONES Y APORTACIONES	\$0.00
OTROS GASTOS Y PERDIDAS EXTRAORDINARIAS	\$612,703.27
SUMA DE GASTOS Y OTRAS PÉRDIDAS	\$26,529,150.54

CONCEPTO	IMPORTE	%
SERVICIOS PERSONALES	\$21,628,362.03	81.53%
MATERIALES Y SUMINISTROS	\$656,430.28	2.47%
SERVICIOS GENERALES	\$3,623,972.56	13.66%

1.- La cuenta "Servicios Personales" representa el 81.53% del total y corresponde al pago del capítulo 1000. Son los recursos para cubrir las remuneraciones del personal docente y administrativo de la Universidad Tecnológica Metropolitana

2.- La cuenta "Servicios Generales" representa el 13.66% del total y corresponde al pago de servicios básicos, arrendamiento y profesionales de la UTM.



III) NOTAS AL ESTADO DE VARIACION EN LA HACIENDA PUBLICA

1. Se informará de manera agrupada, acerca de las modificaciones al patrimonio contribuido por tipo, naturaleza y monto:

CONCEPTO	SALDO INICIAL	VARIACIONES	SALDO FINAL
APORTACIONES	\$89,763,152.83	\$43,999.00	\$90,027,933.76
DONACIONES DE CAPITAL	\$0.00	\$0.00	\$0.00
ACTUALIZACIÓN DE LA HACIENDA PÚBLICA/PATRIMONIO	\$0.00	\$0.00	\$0.00
SUMA	\$89,763,152.83	\$43,999.00	\$90,027,933.76

2. Se informará de manera agrupada, acerca del monto y procedencia de los recursos que modifican al patrimonio generado:

CONCEPTO	SALDO INICIAL	VARIACIONES	SALDO FINAL
RESULTADOS DEL EJERCICIO (AHORRO/ DESAHORRO)	-\$2,570,456.19	\$2,998,436.99	\$427,980.80
RESULTADOS DE EJERCICIOS ANTERIORES	-\$63,512,355.78	-\$2,583,379.80	-\$66,095,735.58
REVALÚOS	\$0.00	\$0.00	\$0.00
RESERVAS	\$0.00	\$0.00	\$0.00
RECTIFICACIONES DE RESULTADOS DE EJERCICIOS ANTERIORES	\$59,268,247.94	\$0.00	\$59,268,247.94
SUMA	-\$6,814,564.03	\$415,057.19	-\$6,399,506.84

Hacienda Pública / Patrimonio Contribuido	\$90,027,933.76
(-) Hacienda Pública/Patrimonio Generado	\$6,399,506.84
Total Hacienda Pública/Patrimonio	\$83,628,426.92



IV) NOTAS AL ESTADO DE FLUJOS DE EFECTIVO
Efectivo y equivalentes

1.- Análisis de las cifras del periodo actual (2022) y periodo anterior (2021) del Efectivo y Equivalentes al Efectivo, al final del Ejercicio del Estado de Flujos de Efectivo, respecto a la composición del rubro de Efectivo y Equivalentes, utilizando el siguiente cuadro:

CONCEPTO	2022	2021
EFFECTIVO	\$33,800.00	\$3,800.00
BANCOS/TESORERÍA	\$26,665,881.68	\$26,845,394.94
BANCOS/DEPENDENCIAS Y OTROS	\$0.00	\$0.00
INVERSIONES TEMPORALES (HASTA 3 MESES)	\$0.00	\$0.00
FONDOS CON AFECTACIÓN ESPECÍFICA	\$290,245.06	\$322,494.52
DEPÓSITOS DE FONDOS DE TERCEROS EN GARANTÍA Y/O ADMINISTRACIÓN	\$2,286,142.37	\$2,592,549.97
TOTAL DE EFECTIVO Y EQUIVALENTES	\$29,276,069.11	\$29,764,239.43



2.- Se presenta la Conciliación de los Flujos de Efectivo Netos de las Actividades de Operación y los saldos de Resultados del Ejercicio (Ahorro / Desahorro), utilizando el siguiente cuadro:

	2022	2021
Ahorro/Desahorro antes de rubros extraordinarios	\$ 1,040,684.00	-\$6,696,467.00
Movimientos de partidas o rubros que no afectan efectivo	\$0.00	\$0.00
Depreciación	\$612,701.00	\$4,070,797.00
Amortización	\$0.00	\$0.00
Incremento en las provisiones	\$0.00	\$0.00
Incremento en inversiones producido por reevaluación	\$0.00	\$0.00
Ganancia / pérdida en venta de propiedad, planta y equipo	\$0.00	\$0.00
Incremento en cuentas por cobrar	\$0.00	\$0.00
Partidas extraordinarias	\$0.00	\$0.00
Otros gastos	\$2.00	\$55,214.00



V) CONCILIACION ENTRE LOS INGRESOS PRESUPUESTARIOS Y CONTABLES, ASI COMO ENTRE LOS EGRESOS PRESUPUESTARIOS Y LOS GASTOS CONTABLES

Universidad Tecnológica Metropolitana		
Conciliación entre los Ingresos Presupuestarios y Contables		
Correspondiente del 01 de Enero al 31 de Marzo del 2022		
(Cifras en pesos)		
1. Total de Ingresos Presupuestarios		\$ 26,957,121.07
2. Más ingresos contables no presupuestarios		\$ 10.17
2.1 Ingresos Financieros		
2.2 Incremento por variación de inventarios		
2.3 Disminución del exceso de estimaciones por pérdida o deterioro u obsolescencia		
2.4 Disminución del exceso de provisiones		
2.5 OTROS INGRESOS Y BENEFICIOS VARIOS		
2.6 Otros ingresos contables no presupuestarios	\$10.17	
3. Menos ingresos presupuestarios no contables		\$0.00
3.1 Aprovechamientos Patrimoniales		
3.2 Ingresos derivados de financiamientos		
3.3 Otros Ingresos presupuestarios no contables		
4. Total de Ingresos Contables (4 = 1 + 2 - 3)		\$26,957,131.24



Universidad Tecnológica Metropolitana Conciliación entre los Egresos Presupuestarios y los Gastos Contables Correspondiente del 01 de Enero al 31 de Marzo del 2022 (Cifras en pesos)		
1.Total de egresos (presupuestarios)		\$26,022,630.49
2. Menos egresos presupuestarios no contables		\$106,183.00
2.1 Materias Primas y Materiales de Producción y Comercialización		
2.2 Materiales y suministros		
2.3 Mobiliario y Equipo de Administración	\$79,503.00	
2.4 Mobiliario y Equipo Educativo y Recreativo		
2.5 Equipo e Instrumental Médico y de Laboratorio		
2.6 Vehículos y Equipo de Transporte		
2.7 Equipo de Defensa y Seguridad		
2.8 Maquinaria, Otros Equipos y Herramientas		
2.9 Activos Biológicos		
2.10 Bienes Inmuebles		
2.11 Activos Intangibles	\$26,680.00	
2.12 Obra Pública en Bienes de Dominio Público		
2.13 Obra Pública en Bienes Propios		
2.14 Acciones y Participaciones de Capital		
2.15 Compra de Títulos y Valores		
2.16 Concesión de Préstamos		
2.17 Inversiones en Fideicomisos, Mandatos y Otros Análogos		
2.18 Provisiones para Contingencias y Otras Erogaciones Especiales		
2.19 Amortización de la Deuda Pública		
2.20 Adeudos de Ejercicios Fiscales Anteriores(ADEFAS)		
2.21 Otros Egresos Presupuestales No Contables		



3. Más gastos contables no presupuestales		\$ 612,703.27
3.1 Estimaciones, Depreciaciones, Deterioros, Obsolescencia y Amortizaciones	\$ 612,700.79	
3.2 Provisiones		
3.3 Disminución de inventarios		
3.4 Aumento por insuficiencia de estimaciones por pérdida o deterioro u obsolescencia		
3.5 Aumento por insuficiencia de provisiones		
3.6 Otros Gastos	\$2.48	
3.7 Otros Gastos Contables No Presupuestales		
4. Total de Gasto Contable (4 = 1 - 2 + 3)		\$26,529,150.76

b) NOTAS DE MEMORIA (CUENTAS DE ORDEN)

En cumplimiento a lo dispuesto en los artículos 46, fracción I, inciso d, y 52 de la Ley General de Contabilidad Gubernamental, y de conformidad con lo establecido en el capítulo VII, numeral III, inciso g) del Manual de Contabilidad Gubernamental emitido por el CONAC, la UNIVERSIDAD TECNOLÓGICA METROPOLITANA presentan los siguientes saldos de las cuentas de orden Contables y presupuestales al 31 DE MARZO DE 2022

Las cuentas que se manejan para efectos de estas Notas son las siguientes:

Cuentas de Orden Contables y Presupuestarias:

I. Cuentas de Orden Contables

La Universidad Tecnológica Metropolitana no cuenta con saldos en esta cuenta al 31 de Marzo del 2022

II. Cuentas de Orden Presupuestales

De acuerdo a los lineamientos emitidos por la CONAC, en los documentos "Normas y Metodología para la Determinación de los Momentos Contables de los Egresos y Normas y Metodología para la Determinación de los Momentos Contables de los Ingresos", se efectúa en las cuentas contables, el registro de las etapas del presupuesto integradas por:



Cuentas de Ingresos

CONCEPTO	IMPORTE
LEY DE INGRESOS ESTIMADA	\$140,221,815.00
LEY DE INGRESOS POR EJECUTAR	\$113,267,106.08
MODIFICACIONES A LA LEY DE INGRESOS ESTIMADA	\$2,412.25
LEY DE INGRESOS DEVENGADA	\$26,957,121.07
LEY DE INGRESOS RECAUDADA	\$26,930,953.93

Cuentas de Egresos

CONCEPTO	IMPORTE
PRESUPUESTO DE EGRESOS APROBADO	\$140,221,815.00
PRESUPUESTO DE EGRESOS POR EJERCER	\$111,241,696.00
MODIFICACIONES AL PRESUPUESTO DE EGRESOS APROBADO	-\$2,957,488.51
PRESUPUESTO DE EGRESOS COMPROMETIDO	\$26,022,630.49
PRESUPUESTO DE EGRESOS DEVENGADO	\$26,022,630.49
PRESUPUESTO DE EGRESOS EJERCIDO	\$26,022,630.49
PRESUPUESTO DE EGRESOS PAGADO	\$24,380,410.57



c) NOTAS DE GESTIÓN ADMINISTRATIVA

1. Introducción

Los Estados Financieros de la Universidad Tecnológica Metropolitana, proveen de información financiera a los principales usuarios de la misma, al Congreso y a los ciudadanos.

El objetivo del presente documento es la revelación del contexto y de los aspectos económicos-financieros más relevantes que influyeron en las decisiones del período, y que deberán ser considerados en la elaboración de los estados financieros para la mayor comprensión de los mismos y sus particularidades.

De esta manera, se informa y explica la respuesta del gobierno a las condiciones relacionadas con la información financiera de cada período de gestión; además, de exponer aquellas políticas que podrían afectar la toma de decisiones en períodos posteriores.

2. Panorama Económico y Financiero

El presupuesto de esta Universidad, le ha sido asignado respetando las medidas de austeridad y priorizando las necesidades básicas, tanto en las actividades académicas como administrativas que se desarrollan en la Universidad, teniendo como primera prioridad el pago de los sueldos del personal y postergando otro tipo de pagos.

3. Autorización e Historia.

a) Fecha de creación del ente. - La Universidad Tecnológica Metropolitana es un Organismo Público Descentralizado del Gobierno del Estado de Yucatán miembro del Sistema Nacional de Universidades Tecnológicas, con personalidad jurídica y patrimonio propio, con domicilio en la ciudad de Mérida, Yucatán, conforme Decreto número 196 emitido por el Poder Ejecutivo del Gobierno del Estado de Yucatán el 13 de mayo de 1999.

Modificación al Decreto de Creación. - Decreto 459/2022 publicado en el Diario Oficial del Gobierno del Estado el 14 de enero del 2022.

b) Principales cambios en su estructura. - De acuerdo al Núm. de Oficio DGOB/0313/2021 y con fundamento en los artículos 55 fracción III de la Constitución Política del Estado de Yucatán; 14 fracción IV y 75 del Código de la Administración Pública de Yucatán y 610 de su Reglamento; 10 del Decreto que crea la Universidad Tecnológica Metropolitana y 23 de su propio Estatuto Orgánico, el Lic. Mauricio Vila Dosal (Gobernador del Estado de Yucatán), designa a partir del día 21 de Junio del 2021 a la LAE María Estefanía Arjona Ortiz, como Encargada de la Rectoría de la Universidad Tecnológica Metropolitana.



4. Organización y Objeto Social

a) Objeto Social:

La Universidad Tecnológica Metropolitana es un organismo público descentralizado de la Administración Pública estatal, miembro del Subsistema Tecnológico del Sistema Nacional de Educación Superior, con personalidad jurídica y patrimonio propios, sectorizado a la Secretaría de Investigación, Innovación y Educación Superior, que tiene por objeto, de conformidad con el artículo 30 de la Ley General de Educación Superior, la formación integral de las personas con énfasis en la enseñanza, la aplicación y la vinculación de las ciencias, las ingenierías y la tecnología con los sectores productivos de bienes y servicios, así como la investigación científica y tecnológica.

b) Principal Actividad:

Esta Institución Educativa, para el cumplimiento de su objeto, tendrá las siguientes atribuciones:

- I. Impartir educación superior tecnológica, de acuerdo con los niveles, las modalidades y las opciones que establezca la legislación aplicable en materia de educación superior, así como los planes y programas que determine la autoridad competente.
- II. Promover la cultura, ciencia y tecnología.
- III. Establecer, en el ámbito de su respectiva competencia, las disposiciones para el ingreso, la permanencia y la promoción de su personal académico.
- IV. Regular, en el ámbito de su respectiva competencia, los procedimientos para la selección, el ingreso y la permanencia del alumnado.
- V. Expedir grados académicos, títulos profesionales, diplomas y distinciones profesionales, así como constancias y certificados de estudios, de conformidad con las disposiciones jurídicas aplicables.
- VI. Revalidar y otorgar equivalencias de estudios de tipo superior realizados en instituciones de educación superior nacionales o extranjeras.
- VII. Establecer vínculos de coordinación con instituciones de los sectores público, privado y social, para el cumplimiento de su objeto.
- VIII. Impulsar la innovación educativa, investigación, actividad editorial y vinculación con el sector productivo.
- IX. Implementar programas de apoyo técnico en beneficio de la comunidad.



- X. Desarrollar programas de intercambio académico y de colaboración profesional con instituciones nacionales y extranjeras.
- XI. Organizar actividades artísticas, culturales y deportivas que contribuyan al desarrollo del alumnado.
- XII. Las demás que establezcan la legislación aplicable en materia de educación y otras disposiciones jurídicas aplicables.

c) Ejercicio Fiscal:

Las cifras contenidas en los Estados Financieros y en estas Notas se presentan al 31 de Marzo del 2022

d) Régimen Jurídico:

- La Constitución Política de los Estados Unidos Mexicanos
- La Constitución Política del Estado de Yucatán
- Decreto 459/2022 por el que se regula la Universidad Tecnológica Metropolitana
- La Ley General de Contabilidad Gubernamental
- El Código de la Administración Pública del Estado de Yucatán
- El Reglamento de la Administración Pública del Estado de Yucatán
- La Ley de Ingresos del Estado de Yucatán
- La Ley del Presupuesto y Contabilidad Gubernamental del Estado de Yucatán y su Reglamento
- La Ley Federal del Trabajo
- La Ley de Responsabilidades de los Servidores Públicos del Estado de Yucatán
- La Ley Federal de Responsabilidades de los Servidores Públicos
- La Ley de Fiscalización de la Cuenta Pública del Estado de Yucatán y su Reglamento
- La Ley de Adquisiciones, Arrendamientos y Prestación de Servicios relacionados con Bienes Muebles
- La Ley de Disciplina Financiera de las Entidades Federativas y Municipios



- e) Consideraciones fiscales del ente: revelar el tipo de contribuciones que esté obligado a pagar o retener:
La Universidad se encuentra registrada ante la Secretaría de Hacienda y Crédito Público en el Régimen de Persona Moral con fines no lucrativos y con las siguientes obligaciones fiscales:
- Entero de retenciones mensuales de ISR por ingresos asimilados a salarios.
 - Declaración informativa anual de retenciones de ISR por sueldos y salarios e ingresos asimilados a salarios.
 - Declaración informativa anual de pagos y retenciones de servicios profesionales. Personas Morales. Impuesto Sobre la Renta.
 - Entero de retenciones de IVA Mensual.
 - Entero de retención de ISR por servicios profesionales. Mensual.
 - Entero de retenciones mensuales de ISR por sueldos y salarios.
 - Declaración informativa de IVA con la anual de ISR.
 - Pago definitivo mensual de IVA.
 - Declaración informativa mensual de operaciones con terceros de IVA.
 - Informativa anual del subsidio para el empleo.
 - Declaración anual de ISR del ejercicio Personas Morales. PMFNL que generen ingresos gravados.
- f) Estructura Organizacional Básica: La estructura organizacional de la Universidad Tecnológica Metropolitana está distribuida de la siguiente manera:



Universidad Tecnológica Metropolitana Organigrama General

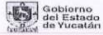

Fecha de emisión	Fecha de última actualización
30/07/2019	20/04/2021

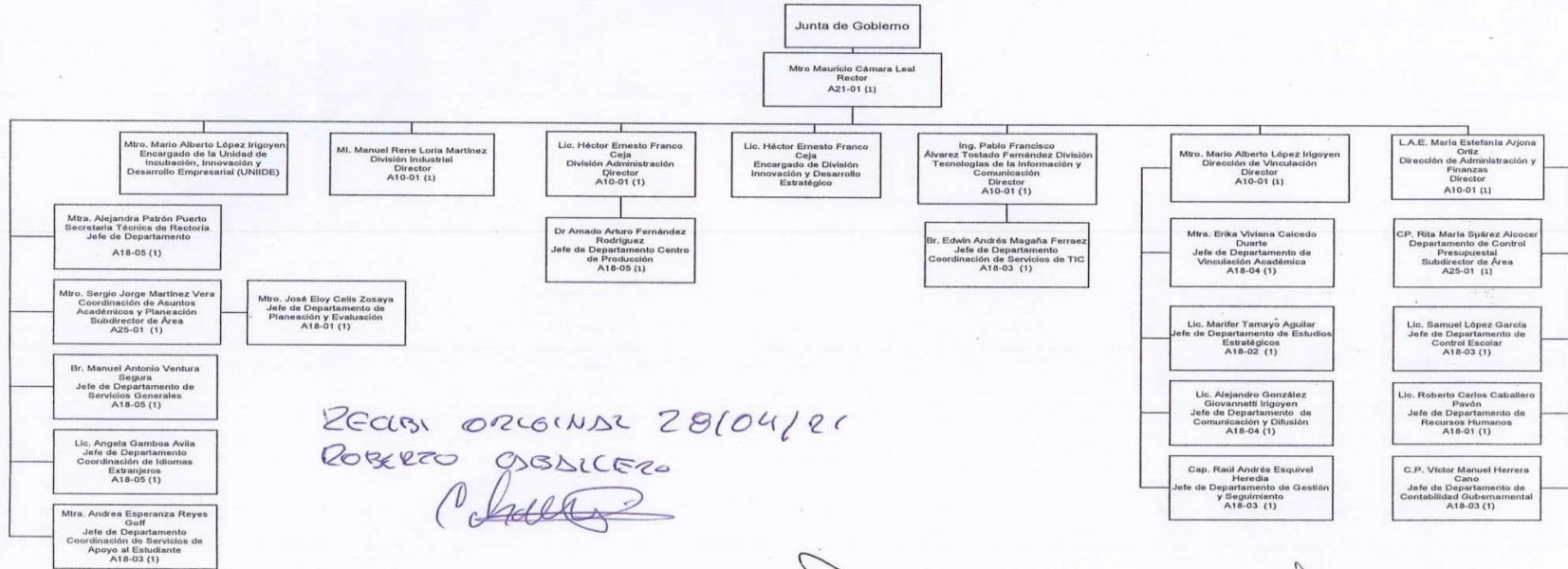

RECIBI ORIGINAL 28/04/21
 ROBERTO GARCIA
[Signature]

Vo. Bo.
[Signature]
 Mtro. Mauricio Cámara Leal
 Rector de la UTM

Validó
[Signature]
 Lic. Jesús Morales Morales
 Director de Recursos Humanos de la
 Secretaría de Administración y Finanzas

Autorizó
[Signature]
 C.P. Mercedes Guadalupe Gómez Brito
 Directora de Armonización Administrativa de Entidades (por
 ausencia del Subsecretario de Administración y Recursos
 Humanos, de acuerdo con el Oficio de Designación temporal
 de funciones número SAF/285/2021 de fecha 31 de marzo del
 2021 emitido por la titular de la Secretaría de Administración y
 Finanzas)



- g) Fideicomisos, mandatos y análogos de los cuales es fideicomitente o fideicomisario:
NO APLICA

**5. Bases de Preparación de los Estados Financieros.
Principales Políticas Contables.**

- A) Los Estados Financieros, el registro de las operaciones y la preparación de los Informes se realizan de acuerdo a la Ley General de Contabilidad Gubernamental, la cual fue publicada el 31 de Diciembre de 2008 en el Diario Oficial de la Federación, y entró en vigor el 1 de Enero de 2011, su objeto es establecer los criterios generales que regirán en la Contabilidad Gubernamental y la emisión de la información financiera de los entes públicos, con el fin de lograr su adecuada armonización; el órgano encargado de emitir las normas contables y los lineamientos para la armonización de la Contabilidad Gubernamental es el Consejo Nacional de Armonización Contable (CONAC), este órgano emitió el Manual de Contabilidad Gubernamental el cual contiene los documentos para realizar el registro y control de todas las operaciones contables del ente público.
- B) La base de medición utilizada en la elaboración de los Estados Financieros es a Costo Histórico.

De conformidad con la Norma de Información Financiera B-10, la entidad no reconoce en los Estados Financieros los efectos de la inflación del período debido a que opera en un entorno económico no inflacionario.

- C) De acuerdo a la LGCG en su artículo 22 se establece que “Los postulados tienen como objetivo sustentar técnicamente la Contabilidad Gubernamental, así como organizar la efectiva sistematización que permita la obtención de información veraz, clara y concisa”.

Conforme a la norma contable Postulados Básicos de Contabilidad Gubernamental establecida por el CONAC, la Universidad adopta para sus registros contables los postulados básicos que se mencionan a continuación:

1. Sustancia Económica.
2. Entes Públicos.
3. Existencia Permanente.
4. Revelación Suficiente.
5. Importancia Relativa.
6. Registro e Integración Presupuestaria.



7. Consolidación de la Información Financiera.
8. Devengo Contable.
9. Valuación.
10. Dualidad Económica.
11. Consistencia.

D.) Las Normas de Información Financiera emitidos por el Consejo Mexicano para la Investigación y Desarrollo de Normas de Información Financiera (CINIF) que conforman la estructura básica, establecen diferencias y semejanzas entre las entidades lucrativas y las entidades con propósitos no lucrativos, haciendo compatible y posible la integración de un cuerpo de Normas de Contabilidad Gubernamental ya que la presentación de la Información debe ajustarse a las disposiciones legales y a los requerimientos de los usuarios. También aplica en forma supletoria Las Normas Internacionales de Contabilidad para el Sector Público (NICSP).

E).- Para las entidades que por primera vez estén implementando la base devengado de acuerdo a la Ley de Contabilidad, deberán:

- . Revelar las nuevas políticas de reconocimiento;
- . Su plan de implementación;
- . Revelar los cambios en las políticas, la clasificación y medición de las mismas, así como su impacto en la información financiera, y
- . Presentar los últimos estados financieros con la normatividad anteriormente utilizada con las nuevas políticas para fines de comparación en la transición a la base devengado

6. Políticas de Contabilidad Significativas.

Las principales políticas contables de la Universidad Tecnológica Metropolitana se resumen a continuación:

A) Los estados financieros al 31 de Marzo del 2022 están en pesos históricos y no reconocen los efectos de la inflación en la información financiera contenidos en las Normas de Información Financiera, en tanto la CONAC no emita lo conducente.

La información se elabora conforme a las normas, criterios y principios técnicos emitidos por la CONAC y las disposiciones legales aplicables, obedeciendo a las mejores prácticas contables.

B) La Universidad Tecnológica Metropolitana no realiza operaciones en el extranjero.



- C) Método de valuación de la inversión en acciones de Compañías subsidiarias no consolidadas y asociadas. NO APLICA
- D) Sistema y método de valuación de inventarios y costo de la vendido. NO APLICA
- E) La Universidad no realiza el cálculo de la reserva actuarial, valor presente de los ingresos esperados comparado con el valor presente de la estimación de gastos tanto de los beneficiarios actuales como futuros
- F) La Universidad no cuenta con inventarios de mercancías por lo que no cuenta con registro de provisiones
- G) Reservas. NO APLICA
- H) Cambios en políticas contables y corrección de errores junto con la revelación de los efectos que se tendrá en la información financiera del ente público, ya sea retrospectivos o prospectivos.- Respecto a este punto, las correcciones por errores, reclasificaciones, depuraciones, y cancelaciones de saldos, están en la cuenta de "Rectificaciones de Resultados de Ejercicios Anteriores"
- I) Reclasificaciones.- Esta Institución Educativa realiza los asientos contables por cambios o errores en el periodo contable que corresponda
- J) Depuración y cancelación de saldos.- La Junta de Gobierno realiza el análisis de manera trimestral de los saldos de las cuentas contables y es la encargada de autorizar este punto.



**7. Posición en Moneda Extranjera y Protección por Riesgo Cambiario.
NO APLICA.**

8. Reporte Analítico del Activo.

La depreciación se realiza de manera mensual, para los bienes adquiridos durante y anteriores al 2012 se utilizan las tasas de depreciación relacionadas en la tabla de abajo de acuerdo con la Ley del Impuesto sobre la Renta, en el caso de los bienes adquiridos a partir del año 2013 se utiliza la “Guía de vida útil estimada y porcentajes de depreciación” emitida por el CONAC y publicada en el Diario Oficial de la Federación el 15 de Agosto de 2012.

ACTIVO	TASA
Edificios	5%
Maquinaria y Equipo Diverso	10%
Equipo Educacional y Recreativo	10%
Mobiliario y Equipo de oficina	10%
Equipo de administración	10%
Herramientas y maquinaria	10%
Equipo y Aparatos de comunicación	10%
Maquinaria y equipo eléctrico	10%
Maquinaria y equipo de seguridad	10%
Bienes Informáticos	30%
Vehículos y equipo terrestre	25%

**9. Fideicomisos, Mandatos y Análogos
NO APLICA.**



10. Reporte de la recaudación.

Los ingresos recaudados al 31 de Marzo del 2022 están integrados de la siguiente forma:

CONCEPTO	LEY DE INGRESOS 2022	RECAUDACION 2022	VARIACION ENTRE LO RECAUDADO Y LA LEY DE INGRESOS
PRODUCTOS	\$0.00	\$2,412.25	\$2,412.25
INGRESOS POR VENTA DE BIENES, PRESTACION DE SERVICIOS Y OTROS INGRESOS	\$0.00	\$3,745,666.68	\$3,745,666.68
TRANSF.ASIG.SUBS.Y SUBVENC.PENSIONES Y JUBILACIONES (FEDERAL)	\$10,058,068.00	\$0.00	-\$10,058,068.00
TRANSF.ASIG.SUBS.Y SUBVENC.PENSIONES Y JUBILACIONES (ESTATAL)	\$26,685,683.00	\$23,182,875.00	-\$3,502,808.00
TOTAL	\$36,743,751.00	\$26,930,953.93	-\$ 9,812,797.07



11. Información sobre la Deuda y el Reporte Analítico de la Deuda.

NO APLICA.

12. Calificaciones Otorgadas

NO APLICA.

13. Proceso de Mejora.

Las principales políticas de Control Interno para el registro de las operaciones contables se detallan a continuación:

INGRESOS. NO APLICA.

EGRESOS. NO APLICA.

14. Información Por Segmentos

NO APLICA

15. Eventos Posteriores al Cierre

NO APLICA

16. Partes Relacionadas

No existen partes relacionadas que pudieran ejercer influencia significativa sobre la toma de decisiones financieras y operativas.



17. Responsabilidad Sobre la Presentación Razonable de los Estados Financieros.

Los Estados Financieros deberán estar rubricados en cada página de los mismos e incluir al final la siguiente leyenda:

“Bajo protesta de decir verdad declaramos que los Estados Financieros y sus notas, son razonablemente correctos y son responsabilidad del emisor”.



II. INFORMACIÓN PRESUPUESTARIA



Ente Público: UNIVERSIDAD TECNOLÓGICA METROPOLITANA
Estado Analítico de Ingresos
Del 1o. de enero al 31 de marzo de 2022

Rubro de Ingresos	Ingreso					Diferencia 6 = (5 - 1)
	Estimado	Ampliaciones y Reducciones	Modificado	Devengado	Recaudado	
	1	2	3 = (1 + 2)	4	5	
Impuestos	\$0.00	\$0.00	\$0.00	\$0.00	\$0.00	\$0.00
Cuotas y Aportaciones de Seguridad Social	\$0.00	\$0.00	\$0.00	\$0.00	\$0.00	\$0.00
Contribuciones de Mejoras	\$0.00	\$0.00	\$0.00	\$0.00	\$0.00	\$0.00
Derechos	\$0.00	\$0.00	\$0.00	\$0.00	\$0.00	\$0.00
Productos	\$0.00	\$2,412.25	\$2,412.25	\$2,412.25	\$2,412.25	\$2,412.25
Aprovechamientos	\$0.00	\$0.00	\$0.00	\$0.00	\$0.00	\$0.00
Ingresos por Venta de Bienes, Prestación de Servicios y Otros Ingresos	\$27,540,291.00	\$1,919,448.31	\$29,459,739.31	\$3,771,833.92	\$3,745,666.68	-\$23,794,624.32
Participaciones, Aportaciones, Convenios, Incentivos Derivados de la Colaboración Fiscal y Fondos Distintos de Aportaciones	\$0.00	\$0.00	\$0.00	\$0.00	\$0.00	\$0.00
Transferencias, Asignaciones, Subsidios y Subvenciones, y Pensiones y Jubilaciones	\$112,681,524.00	\$0.00	\$112,681,524.00	\$23,182,875.00	\$23,182,875.00	-\$89,498,649.00
Ingresos Derivados de Financiamientos	\$0.00	\$0.00	\$0.00	\$0.00	\$0.00	\$0.00
Total	\$140,221,815.00	\$1,921,860.56	\$142,143,675.56	\$26,957,121.17	\$26,930,953.93	\$0.00
INGRESOS EXCEDENTES						

Estado Analítico de Ingresos Por Fuente de Financiamiento	Ingreso					Diferencia 6 = (5 - 1)
	Estimado	Ampliaciones y Reducciones	Modificado	Devengado	Recaudado	
	1	2	3 = (1 + 2)	4	5	
Ingresos del Poder Ejecutivo Federal o Estatal y de Los Municipios	\$0.00	\$0.00	\$0.00	\$0.00	\$0.00	\$0.00
Impuestos	\$0.00	\$0.00	\$0.00	\$0.00	\$0.00	\$0.00
Cuotas y Aportaciones de Seguridad Social	\$0.00	\$0.00	\$0.00	\$0.00	\$0.00	\$0.00
Contribuciones de Mejoras	\$0.00	\$0.00	\$0.00	\$0.00	\$0.00	\$0.00
Derechos	\$0.00	\$0.00	\$0.00	\$0.00	\$0.00	\$0.00
Productos	\$0.00	\$0.00	\$0.00	\$0.00	\$0.00	\$0.00
Aprovechamientos	\$0.00	\$0.00	\$0.00	\$0.00	\$0.00	\$0.00
Participaciones, Aportaciones, Convenios, Incentivos Derivados de la Colaboración Fiscal y Fondos Distintos de Aportaciones	\$0.00	\$0.00	\$0.00	\$0.00	\$0.00	\$0.00
Transferencias, Asignaciones, Subsidios y Subvenciones, y Pensiones y Jubilaciones	\$0.00	\$0.00	\$0.00	\$0.00	\$0.00	\$0.00
Ingresos de Los Entes Públicos de Los Poderes Legislativo y Judicial, de Los órganos Autónomos y del Sector Paraestatal o Paramunicipal, Así Como de las Empresas Productivas del Estado	\$140,221,815.00	\$1,921,860.56	\$142,143,675.56	\$26,957,121.17	\$26,930,953.93	-\$113,290,861.07
Cuotas y Aportaciones de Seguridad Social	\$0.00	\$0.00	\$0.00	\$0.00	\$0.00	\$0.00
Productos	\$0.00	\$2,412.25	\$2,412.25	\$2,412.25	\$2,412.25	\$2,412.25
Ingresos por Venta de Bienes, Prestación de Servicios y Otros Ingresos	\$27,540,291.00	\$1,919,448.31	\$29,459,739.31	\$3,771,833.92	\$3,745,666.68	-\$23,794,624.32
Transferencias, Asignaciones, Subsidios y Subvenciones, y Pensiones y Jubilaciones	\$112,681,524.00	\$0.00	\$112,681,524.00	\$23,182,875.00	\$23,182,875.00	-\$89,498,649.00
Ingresos Derivados de Financiamiento	\$0.00	\$0.00	\$0.00	\$0.00	\$0.00	\$0.00
Ingresos Derivados de Financiamientos	\$0.00	\$0.00	\$0.00	\$0.00	\$0.00	\$0.00
Total	\$140,221,815.00	\$1,921,860.56	\$142,143,675.56	\$26,957,121.17	\$26,930,953.93	\$0.00
INGRESOS EXCEDENTES						

Bajo protesta de decir verdad declaramos que los Estados Financieros y sus Notas son razonablemente correctos y son responsabilidad del emisor.



Ente Público: UNIVERSIDAD TECNOLÓGICA METROPOLITANA
Estado Analítico del Ejercicio del Presupuesto de Egresos
Clasificación Administrativa
Del 1o. de enero al 31 de marzo de 2022

Concepto	Egresos					Subejercicio 6 = (3 - 4)
	Aprobado	Ampliaciones/ (Reducciones)	Modificado	Devengado	Pagado	
	1	2	3 = (1 + 2)	4	5	
UNIVERSIDAD TECNOLÓGICA METROPOLITANA	\$140,221,815.00	-\$2,957,488.51	\$137,264,326.49	\$26,022,630.49	\$24,380,410.57	\$111,241,696.00

Bajo protesta de decir verdad declaramos que los Estados Financieros y sus Notas son razonablemente correctos y son responsabilidad del emisor.



Ente Público: UNIVERSIDAD TECNOLÓGICA METROPOLITANA
Estado Analítico del Ejercicio del Presupuesto de Egresos
Clasificación Económica (por Tipo de Gasto)
Del 1o. de enero al 31 de marzo de 2022

Concepto	Egresos					Subejercicio 6 = (3 - 4)
	Aprobado	Ampliaciones/ (Reducciones)	Modificado	Devengado	Pagado	
	1	2	3 = (1 + 2)	4	5	
Gasto Corriente	\$131,044,072.00	-\$769,235.73	\$130,274,836.27	\$25,916,447.27	\$24,274,227.35	\$104,358,389.00
Gasto de Capital	\$9,177,743.00	-\$2,188,252.78	\$6,989,490.22	\$106,183.22	\$106,183.22	\$6,883,307.00
Amortización de la Deuda y Disminución de Pasivos	\$0.00	\$0.00	\$0.00	\$0.00	\$0.00	\$0.00
Pensiones y Jubilaciones	\$0.00	\$0.00	\$0.00	\$0.00	\$0.00	\$0.00
Participaciones	\$0.00	\$0.00	\$0.00	\$0.00	\$0.00	\$0.00
Total del Gasto	\$140,221,815.00	-\$2,957,488.51	\$137,264,326.49	\$26,022,630.49	\$24,380,410.57	\$111,241,696.00

Bajo protesta de decir verdad declaramos que los Estados Financieros y sus Notas son razonablemente correctos y son responsabilidad del emisor.



Ente Público: UNIVERSIDAD TECNOLÓGICA METROPOLITANA
Estado Analítico del Ejercicio del Presupuesto de Egresos
Clasificación por Objeto del Gasto (Capítulo y Concepto)
Del 1o. de enero al 31 de marzo de 2022

Concepto	Egresos					Subejercicio 6 = (3 - 4)
	Aprobado	Ampliaciones/ (Reducciones)	Modificado	Devengado	Pagado	
	1	2	3 = (1 + 2)	4	5	
Apoyos Financieros	\$0.00	\$0.00	\$0.00	\$0.00	\$0.00	\$0.00
Adeudos de Ejercicios Fiscales Anteriores (Adefas)	\$0.00	\$0.00	\$0.00	\$0.00	\$0.00	\$0.00
Total del Gasto	\$140,221,815.00	-\$2,957,488.51	\$137,264,326.49	\$26,022,630.49	\$24,380,410.57	\$111,241,696.00

Bajo protesta de decir verdad declaramos que los Estados Financieros y sus Notas son razonablemente correctos y son responsabilidad del emisor.



Ente Público: UNIVERSIDAD TECNOLÓGICA METROPOLITANA
Estado Analítico del Ejercicio del Presupuesto de Egresos
Clasificación Funcional (Finalidad y Función)
Del 1o. de enero al 31 de marzo de 2022

Concepto	Egresos					Subejercicio 6 = (3 - 4)
	Aprobado	Ampliaciones/ (Reducciones)	Modificado	Devengado	Pagado	
	1	2	3 = (1 + 2)	4	5	
Gobierno	\$0.00	\$0.00	\$0.00	\$0.00	\$0.00	\$0.00
Legislación	\$0.00	\$0.00	\$0.00	\$0.00	\$0.00	\$0.00
Justicia	\$0.00	\$0.00	\$0.00	\$0.00	\$0.00	\$0.00
Coordinación de la Política de Gobierno	\$0.00	\$0.00	\$0.00	\$0.00	\$0.00	\$0.00
Relaciones Exteriores	\$0.00	\$0.00	\$0.00	\$0.00	\$0.00	\$0.00
Asuntos Financieros y Hacendarios	\$0.00	\$0.00	\$0.00	\$0.00	\$0.00	\$0.00
Seguridad Nacional	\$0.00	\$0.00	\$0.00	\$0.00	\$0.00	\$0.00
Asuntos de Orden Público y Seguridad Interior	\$0.00	\$0.00	\$0.00	\$0.00	\$0.00	\$0.00
Otros Servicios Generales	\$0.00	\$0.00	\$0.00	\$0.00	\$0.00	\$0.00
Desarrollo Social	\$136,532,815.00	-\$2,648,963.79	\$133,883,851.21	\$25,439,011.21	\$23,796,791.29	\$108,444,840.00
Protección Ambiental	\$0.00	\$0.00	\$0.00	\$0.00	\$0.00	\$0.00
Vivienda y Servicios a la Comunidad	\$0.00	\$0.00	\$0.00	\$0.00	\$0.00	\$0.00
Salud	\$0.00	\$0.00	\$0.00	\$0.00	\$0.00	\$0.00
Recreación, Cultura y Otras Manifestaciones Sociales	\$0.00	\$0.00	\$0.00	\$0.00	\$0.00	\$0.00
Educación	\$136,532,815.00	-\$2,648,963.79	\$133,883,851.21	\$25,439,011.21	\$23,796,791.29	\$108,444,840.00
Protección Social	\$0.00	\$0.00	\$0.00	\$0.00	\$0.00	\$0.00
Otros Asuntos Sociales	\$0.00	\$0.00	\$0.00	\$0.00	\$0.00	\$0.00
Desarrollo Económico	\$3,689,000.00	-\$308,524.72	\$3,380,475.28	\$583,619.28	\$583,619.28	\$2,796,856.00
Asuntos Económicos, Comerciales y Laborales en General	\$0.00	\$0.00	\$0.00	\$0.00	\$0.00	\$0.00
Agropecuaria, Silvicultura, Pesca y Caza	\$0.00	\$0.00	\$0.00	\$0.00	\$0.00	\$0.00
Combustible y Energía	\$0.00	\$0.00	\$0.00	\$0.00	\$0.00	\$0.00
Minería, Manufacturas y Construcción	\$0.00	\$0.00	\$0.00	\$0.00	\$0.00	\$0.00
Transporte	\$0.00	\$0.00	\$0.00	\$0.00	\$0.00	\$0.00
Comunicaciones	\$0.00	\$0.00	\$0.00	\$0.00	\$0.00	\$0.00
Turismo	\$0.00	\$0.00	\$0.00	\$0.00	\$0.00	\$0.00
Ciencia, Tecnología e Innovación	\$3,689,000.00	-\$308,524.72	\$3,380,475.28	\$583,619.28	\$583,619.28	\$2,796,856.00
Otras Industrias y Otros Asuntos Económicos	\$0.00	\$0.00	\$0.00	\$0.00	\$0.00	\$0.00
Otras No Clasificadas en Funciones Anteriores	\$0.00	\$0.00	\$0.00	\$0.00	\$0.00	\$0.00
Transacciones de la Deuda Pública / Costo Financiero de la Deuda	\$0.00	\$0.00	\$0.00	\$0.00	\$0.00	\$0.00
Transferencias, Participaciones y Aportaciones Entre Diferentes Niveles y órdenes de Gobierno	\$0.00	\$0.00	\$0.00	\$0.00	\$0.00	\$0.00
Saneamiento del Sistema Financiero	\$0.00	\$0.00	\$0.00	\$0.00	\$0.00	\$0.00
Adeudos de Ejercicios Fiscales Anteriores	\$0.00	\$0.00	\$0.00	\$0.00	\$0.00	\$0.00
Total del Gasto	\$140,221,815.00	-\$2,957,488.51	\$137,264,326.49	\$26,022,630.49	\$24,380,410.57	\$111,241,696.00

Bajo protesta de decir verdad declaramos que los Estados Financieros y sus Notas son razonablemente correctos y son responsabilidad del emisor.



Ente Público: UNIVERSIDAD TECNOLÓGICA METROPOLITANA

Indicadores de Postura Fiscal

Del 1o. de enero al 31 de marzo de 2022

(Cifras en Pesos)

Concepto	Estimado/Aprobado	Devengado	Recaudado/Pagado
I. Ingresos Presupuestarios (I=1+2)	\$140,221,815.00	\$26,957,121.17	\$26,930,953.93
1. Ingresos del Gobierno de la Entidad Federativa	\$0.00	\$0.00	\$0.00
2. Ingresos del Sector Paraestatal	\$140,221,815.00	\$26,957,121.17	\$26,930,953.93
II. Egresos Presupuestarios (II=3+4)	\$140,221,815.00	\$26,022,630.49	\$24,380,410.57
3. Egresos del Gobierno de la Entidad Federativa	\$0.00	\$0.00	\$0.00
4. Egresos del Sector Paraestatal	\$140,221,815.00	\$26,022,630.49	\$24,380,410.57
III. Balance Presupuestario (Superávit o Déficit) (III = I- II)	\$0.00	\$934,490.68	\$2,550,543.36
Concepto	Estimado/Aprobado	Devengado	Recaudado/Pagado
III. Balance Presupuestario (Superávit o Déficit)	\$0.00	\$934,490.68	\$2,550,543.36
IV. Intereses, Comisiones y Gastos de la Deuda	\$0.00	\$0.00	\$0.00
V. Balance Primario (Superávit o Déficit) (V= Iii+ IV)	\$0.00	\$934,490.68	\$2,550,543.36
Concepto	Estimado/Aprobado	Devengado	Recaudado/Pagado
A. Financiamiento	\$0.00	\$0.00	\$0.00
B. Amortización de la Deuda	\$0.00	\$0.00	\$0.00
C. Endeudamiento ó Desendeudamiento (C = A- B)	\$0.00	\$0.00	\$0.00

Bajo protesta de decir verdad declaramos que los Estados Financieros y sus Notas son razonablemente correctos y son responsabilidad del emisor.



Ente Público: UNIVERSIDAD TECNOLÓGICA METROPOLITANA
Endeudamiento Neto
Acumulado del 1 de enero al 31 de marzo de 2022
Cifras en Pesos

Identificación de Crédito o Instrumento	Colocación A	Amortización B	Endeudamiento Neto C = A - B
SIN INFORMACIÓN QUE REVELAR	0.00	0.00	0.00

Bajo protesta de decir verdad declaramos que los Estados Financieros y sus Notas son razonablemente correctos y son responsabilidad del emisor.



Ente Público: UNIVERSIDAD TECNOLÓGICA METROPOLITANA
Intereses de la deuda
Acumulado del 1 de enero al 31 de marzo de 2022
Cifras en Pesos

Identificación de Crédito o Instrumento	Devengado	Pagado
Créditos Bancarios	0.00	0.00
Total Créditos Bancarios	0.00	0.00
Otros Instrumentos de Deuda	0.00	0.00
Total Otros Instrumentos de Deuda	0.00	0.00
TOTAL	0.00	0.00

Bajo protesta de decir verdad declaramos que los Estados Financieros y sus Notas son razonablemente correctos y son responsabilidad del emisor.



III. INFORMACIÓN PROGRAMÁTICA



Ente Público: UNIVERSIDAD TECNOLÓGICA METROPOLITANA
Gasto por Categoría Programática
Del 1o. de enero al 31 de marzo de 2022

Concepto	Egresos					Subejercicio 6 = (3 - 4)
	Aprobado	Ampliaciones/ (Reducciones)	Modificado	Devengado	Pagado	
	1	2	3 = (1 + 2)	4	5	
Programas	\$140,221,815.00	-\$2,957,488.51	\$137,264,326.49	\$26,022,630.49	\$24,380,410.57	\$111,241,696.00
Subsidio: Sector Social y Privado o Entidades Federativas y Municipios	\$0.00	\$0.00	\$0.00	\$0.00	\$0.00	\$0.00
Sujetos a Reglas de Operación	\$0.00	\$0.00	\$0.00	\$0.00	\$0.00	\$0.00
Otros Subsidios	\$0.00	\$0.00	\$0.00	\$0.00	\$0.00	\$0.00
Desempeño de las Funciones	\$18,638,695.00	-\$2,166,191.37	\$16,472,503.63	\$1,960,584.63	\$1,541,399.75	\$14,511,919.00
Prestación de Servicios Públicos	\$18,638,695.00	-\$2,166,191.37	\$16,472,503.63	\$1,960,584.63	\$1,541,399.75	\$14,511,919.00
Provisión de Bienes Públicos	\$0.00	\$0.00	\$0.00	\$0.00	\$0.00	\$0.00
Planeación, seguimiento y evaluación de políticas públicas	\$0.00	\$0.00	\$0.00	\$0.00	\$0.00	\$0.00
Promoción y fomento	\$0.00	\$0.00	\$0.00	\$0.00	\$0.00	\$0.00
Regulación y supervisión	\$0.00	\$0.00	\$0.00	\$0.00	\$0.00	\$0.00
Funciones de las Fuerzas Armadas (Únicamente Gobierno Federal)	\$0.00	\$0.00	\$0.00	\$0.00	\$0.00	\$0.00
Específicos	\$0.00	\$0.00	\$0.00	\$0.00	\$0.00	\$0.00
Proyectos de Inversión	\$0.00	\$0.00	\$0.00	\$0.00	\$0.00	\$0.00
Administrativos y de Apoyo	\$121,583,120.00	-\$791,297.14	\$120,791,822.86	\$24,062,045.86	\$22,839,010.82	\$96,729,777.00
Apoyo al proceso presupuestario y para mejorar la eficiencia institucional	\$121,583,120.00	-\$791,297.14	\$120,791,822.86	\$24,062,045.86	\$22,839,010.82	\$96,729,777.00
Apoyo a la función pública y al mejoramiento de la gestión	\$0.00	\$0.00	\$0.00	\$0.00	\$0.00	\$0.00
Operaciones ajenas	\$0.00	\$0.00	\$0.00	\$0.00	\$0.00	\$0.00
Compromisos	\$0.00	\$0.00	\$0.00	\$0.00	\$0.00	\$0.00
Obligaciones de cumplimiento de resolución jurisdiccional	\$0.00	\$0.00	\$0.00	\$0.00	\$0.00	\$0.00
Desastres Naturales	\$0.00	\$0.00	\$0.00	\$0.00	\$0.00	\$0.00
Obligaciones	\$0.00	\$0.00	\$0.00	\$0.00	\$0.00	\$0.00
Pensiones y jubilaciones	\$0.00	\$0.00	\$0.00	\$0.00	\$0.00	\$0.00
Aportaciones a la seguridad social	\$0.00	\$0.00	\$0.00	\$0.00	\$0.00	\$0.00
Aportaciones a fondos de estabilización	\$0.00	\$0.00	\$0.00	\$0.00	\$0.00	\$0.00
Aportaciones a fondos de inversión y reestructura de pensiones	\$0.00	\$0.00	\$0.00	\$0.00	\$0.00	\$0.00
Programas de Gasto Federalizado (Gobierno Federal)	\$0.00	\$0.00	\$0.00	\$0.00	\$0.00	\$0.00
Gasto Federalizado	\$0.00	\$0.00	\$0.00	\$0.00	\$0.00	\$0.00
Participaciones a Entidades Federativas y Municipios	\$0.00	\$0.00	\$0.00	\$0.00	\$0.00	\$0.00
Costo financiero, deuda o apoyos a deudores y ahorradores de la banca	\$0.00	\$0.00	\$0.00	\$0.00	\$0.00	\$0.00
Adeudos de ejercicios fiscales anteriores	\$0.00	\$0.00	\$0.00	\$0.00	\$0.00	\$0.00
Total del Gasto	\$140,221,815.00	-\$2,957,488.51	\$137,264,326.49	\$26,022,630.49	\$24,380,410.57	\$111,241,696.00

Bajo protesta de decir verdad declaramos que los Estados Financieros y sus Notas son razonablemente correctos y son responsabilidad del emisor.



Programas y Proyectos de Inversión

Al 31 de marzo de 2022

(Cifras en Pesos)

Ente Público: UNIVERSIDAD TECNOLÓGICA METROPOLITANA

SIN INFORMACIÓN QUE REVELAR

Bajo protesta de decir verdad declaramos que los Estados Financieros y sus Notas son razonablemente correctos y son responsabilidad del emisor.



**Indicadores de Resultados
Al 31 de marzo de 2022
(Cifras en Pesos)**

Ente Público: **UNIVERSIDAD TECNOLÓGICA METROPOLITANA**

I. EXAMEN DE RESULTADOS.

Se presentan los resultados alcanzados, en el periodo que se informa, conforme a los programas presupuestarios.

Eficiencia Terminal de la Universidad Tecnológica Metropolitana

Objetivo institucional	Nombre del indicador	Definición del indicador:	Frecuencia de medición	Metas programadas	Avance de metas	Firma
Los alumnos matriculados en la Universidad Tecnológica Metropolitana cursan y concluyen sus estudios hasta la obtención del título.	Porcentaje de eficiencia terminal	Mide la proporción de los estudiantes que completaron sus estudios profesionales (egresados) de Técnico Superior Universitario (TSU) 2 años, de Licencia Profesional (LP) 1 año o Licenciatura (LI) 1 año, 8 meses de una cohorte generacional, con respecto a los alumnos inscritos de la misma cohorte.	Anual	65	NA	



Apoyos económicos otorgados.	Porcentaje de apoyos económicos entregados	Se refiere a la proporción de apoyos económicos (becas de manutención) gestionados y entregados a las matrícula inscrita en la Universidad Tecnológica Metropolitana	Anual	75	NA	
Servicios de tutoría proporcionado	Porcentaje de alumnos satisfechos con el servicio de tutorías	Se refiere a la proporción de alumnos satisfechos con el servicio de tutorías. Entendiéndose por tutoría el tiempo dedicado por el profesor a ejercer la orientación y consejo a los alumnos que estudian una asignatura	Semestral	79	85	
Servicios de atención psicopedagógica proporcionados.	Porcentaje de alumnos que reciben atención psicopedagógica	Se refiere a la proporción de estudiantes atendidos pedagógicamente o psicológicamente en la Universidad Tecnológica Metropolitana	Semestral	100	100	
Actividades extraescolares realizadas.	Porcentaje de alumnos que participan en programas de idiomas, deportivos o culturales.	Se refiere a la proporción de alumnos que participan en los programas de idiomas, deportivos o culturales en la Universidad Tecnológica Metropolitana	Semestral	20	9	



Programas educativos pertinentes y de calidad impartidos.	Porcentaje de programas reconocidos por su calidad	Se refiere a la proporción de programas educativos impartidos (cuatrimestralmente), reconocidos por su calidad por organismos externos. Entendiéndose por programas educativos, los programas que imparte la Universidad Tecnológica Metropolitana para la obtención del grado académico de Técnico Superior Universitario, Licenciatura o Ingeniería, con respecto a la totalidad de los programas educativos	Anual	56	44	
---	--	--	-------	----	----	--

Ciencia, Tecnología e Innovación de la Universidad Tecnológica Metropolitana

Objetivo institucional	Nombre del indicador	Definición del indicador:	Frecuencia de medición	Metas programadas	Avance de metas	Firma
------------------------	----------------------	---------------------------	------------------------	-------------------	-----------------	-------



Los sectores productivos, públicos, privados y sociales cuentan con servicios de capacitación, asistencia y transferencia tecnológica.	Porcentaje de servicios ofrecidos	Mide la proporción de servicios de capacitación, asistencia, transferencia tecnológica e incubación de negocios en la Universidad Tecnológica Metropolitana	Semestral	100	25	
Investigación para la innovación proporcionada.	Porcentaje de proyectos de investigación para el desarrollo tecnológico e innovación.	Mide la proporción de proyectos de investigación para el desarrollo tecnológico e innovación que se realizan en la Universidad Tecnológica Metropolitana	Semestral	100	25	
Capacitación para el trabajo impartida.	Porcentaje de cursos de educación continua ofrecidos	Mide la proporción de cursos para la profesionalización, certificación y actualización disciplinaria ofrecidos con respecto a la totalidad de los cursos solicitados por del sector productivo, público y social.	Semestral	100	25	



Certificación de competencias otorgada.	Porcentaje de certificación es gestionadas	Mide la proporción de certificaciones en competencias laborales gestionadas por la UTM.	Semestral	100	25	
Servicios de incubación y aceleración de negocios ofrecidos.	Porcentaje de proyectos que terminan proceso.	Mide la proporción de procesos de incubación o aceleración de negocios que culminan exitosamente.	Semestral	100	25	

Calidad de los Procesos Administrativos de la Universidad Tecnológica Metropolitana

Objetivo institucional	Nombre del indicador	Definición del indicador:	Frecuencia de medición	Metas programadas	Avance de metas	Firma
La Universidad Tecnológica Metropolitana cuenta con una administración eficiente de sus recursos y capital humano.	Porcentaje de procesos calificados como eficaces	Se refiere a la proporción de procesos administrativos que hayan cumplido al cien por ciento con las actividades planeadas, con respecto a la totalidad de procesos.	Anual	90%	NA	
Recursos humanos administrados.	Porcentaje de presupuesto ejercido por concepto de	Mide la proporción del presupuesto ejercido en la administración de recursos humanos por conceptos de sueldos y prestaciones con respecto	Semestral	100	NA	



	recursos humanos	al total de presupuesto ejercido.				
Recursos financieros administrados.	Porcentaje de presupuesto ejercido por concepto de recursos financieros	Mide la proporción de recursos financieros utilizados para atender las necesidades de maestros, estudiantes y personal administrativo en la formación de profesionales con respecto a la totalidad del presupuesto autorizado.	Semestral	100	NA	
Recursos materiales suministrados.	Porcentaje de presupuesto ejercido por concepto de recursos materiales	Mide la proporción del presupuesto ejercido en la administración de recursos materiales (papelería y consumibles), para atender las necesidades de maestros, estudiantes y personal administrativo en la formación de profesionales con respecto a la totalidad del presupuesto autorizado.	Semestral	100	NA	

Bajo protesta de decir verdad declaramos que los Estados Financieros y sus Notas son razonablemente correctos y son responsabilidad del emisor.



IV. INFORMACIÓN COMPLEMENTARIA



Ente Público: UNIVERSIDAD TECNOLÓGICA METROPOLITANA
Relación de bienes que componen su patrimonio
Cuenta Pública de 2022
(Cifras en Pesos)

Código	Descripción del Bien	Valor en libros
UTM-BM00001	archivero metalico tres gavetas	-
UTM-BM00002	archivero metalico tres gavetas	-
UTM-BM00003	archivero metalico tres gavetas	-
UTM-BM00004	archivero metalico tres gavetas	-
UTM-BM00005	archivero metalico tres gavetas	-
UTM-BM00006	archivero metalico tres gavetas	-
UTM-BM00007	archivero metalico tres gavetas	-
UTM-BM00008	archivero metalico tres gavetas	-
UTM-BM00009	archivero metalico tres gavetas	-
UTM-BM00010	archivero metalico tres gavetas	-
UTM-BM00011	archivero metalico tres gavetas	-
UTM-BM00012	archivero metalico tres gavetas	-
UTM-BM00013	archivero metalico tres gavetas	-
UTM-BM00014	archivero metalico tres gavetas	-
UTM-BM00015	archivero metalico tres gavetas	-
UTM-BM00016	archivero metalico tres gavetas	-
UTM-BM00017	archivero metalico tres gavetas	-
UTM-BM00018	archivero metalico tres gavetas	-
UTM-BM00019	archivero metalico tres gavetas	-
UTM-BM00020	archivero metalico tres gavetas	-
UTM-BM00021	archivero metalico tres gavetas	-
UTM-BM00022	archivero metalico tres gavetas	-
UTM-BM00023	archivero metalico tres gavetas	-
UTM-BM00024	sala de espera forrada en tela de tres piezas	-
UTM-BM00025	sala de espera forrada en tela de tres piezas	-
UTM-BM00026	sala de espera forrada en tela de tres piezas	-
UTM-BM00027	sala de espera forrada en tela de tres piezas	-
UTM-BM00028	sala de espera forrada en tela de tres piezas	-
UTM-BM00029	sala de espera forrada en tela de tres piezas	-
UTM-BM00030	silla secretarial forrada de tela verde neumatica	-
UTM-BM00031	silla secretarial forrada de tela verde neumatica	-
UTM-BM00032	silla secretarial forrada de tela verde neumatica	-
UTM-BM00033	sillon ejecutivo neumatico forrado tela verde	-
UTM-BM00034	sillon ejecutivo neumatico forrado tela verde	-
UTM-BM00035	sillon ejecutivo neumatico forrado tela verde	-
UTM-BM00036	sillon ejecutivo neumatico forrado tela verde	-
UTM-BM00037	sillon ejecutivo neumatico forrado tela verde	-
UTM-BM00038	sillon ejecutivo neumatico forrado tela verde	-



Ente Público: UNIVERSIDAD TECNOLÓGICA METROPOLITANA
Relación de bienes que componen su patrimonio
Cuenta Pública de 2022
(Cifras en Pesos)

Código	Descripción del Bien	Valor en libros
UTM-BM00039	sillon ejecutivo neumatico forrado tela verde	-
UTM-BM00040	sillon ejecutivo neumatico forrado tela verde	-
UTM-BM00041	sillon ejecutivo neumatico forrado tela verde	-
UTM-BM00042	sillon ejecutivo neumatico forrado tela verde	-
UTM-BM00043	sillon ejecutivo neumatico forrado tela verde	-
UTM-BM00044	sillon ejecutivo neumatico forrado tela verde	-
UTM-BM00045	sillon ejecutivo neumatico forrado tela verde	-
UTM-BM00046	sillon ejecutivo neumatico forrado tela verde	-
UTM-BM00047	sillon ejecutivo neumatico forrado tela verde	-
UTM-BM00048	sillon ejecutivo neumatico forrado tela verde	-
UTM-BM00049	sillon ejecutivo neumatico forrado tela verde	-
UTM-BM00050	sillon ejecutivo neumatico forrado tela verde	-
UTM-BM00051	sillon ejecutivo neumatico forrado tela verde	-
UTM-BM00052	sillon ejecutivo neumatico forrado tela verde	-
UTM-BM00053	sillon ejecutivo neumatico forrado tela verde	-
UTM-BM00054	sillon ejecutivo neumatico forrado tela verde	-
UTM-BM00055	sillon ejecutivo neumatico forrado tela verde	-
UTM-BM00056	sillon ejecutivo neumatico forrado tela verde	-
UTM-BM00057	sillon ejecutivo neumatico forrado tela verde	-
UTM-BM00058	sillon ejecutivo neumatico forrado tela verde	-
UTM-BM00059	sillon ejecutivo neumatico forrado tela verde	-
UTM-BM00060	cesto papelerero de .28x.28x.30 aglomerado	-
UTM-BM00061	cesto papelerero de .28x.28x.30 aglomerado	-
UTM-BM00062	cesto papelerero de .28x.28x.30 aglomerado	-
UTM-BM00063	cesto papelerero de .28x.28x.30 aglomerado	-
UTM-BM00064	cesto papelerero de .28x.28x.30 aglomerado	-
UTM-BM00065	cesto papelerero de .28x.28x.30 aglomerado	-
UTM-BM00066	cesto papelerero de .28x.28x.30 aglomerado	-
UTM-BM00067	cesto papelerero de .28x.28x.30 aglomerado	-
UTM-BM00068	cesto papelerero de .28x.28x.30 aglomerado	-
UTM-BM00069	cesto papelerero de .28x.28x.30 aglomerado	-
UTM-BM00070	cesto papelerero de .28x.28x.30 aglomerado	-
UTM-BM00071	cesto papelerero de .28x.28x.30 aglomerado	-
UTM-BM00072	cesto papelerero de .28x.28x.30 aglomerado	-
UTM-BM00073	cesto papelerero de .28x.28x.30 aglomerado	-
UTM-BM00074	cesto papelerero de .28x.28x.30 aglomerado	-
UTM-BM00075	cesto papelerero de .28x.28x.30 aglomerado	-
UTM-BM00076	cesto papelerero de .28x.28x.30 aglomerado	-



Ente Público: UNIVERSIDAD TECNOLÓGICA METROPOLITANA
Relación de bienes que componen su patrimonio
Cuenta Pública de 2022
(Cifras en Pesos)

Código	Descripción del Bien	Valor en libros
UTM-BM00077	cesto papelerero de .28x.28x.30 aglomerado	-
UTM-BM00078	cesto papelerero de .28x.28x.30 aglomerado	-
UTM-BM00079	cesto papelerero de .28x.28x.30 aglomerado	-
UTM-BM00080	cesto papelerero de .28x.28x.30 aglomerado	-
UTM-BM00081	cesto papelerero de .28x.28x.30 aglomerado	-
UTM-BM00082	cesto papelerero de .28x.28x.30 aglomerado	-
UTM-BM00083	cesto papelerero de .28x.28x.30 aglomerado	-
UTM-BM00084	cesto papelerero de .28x.28x.30 aglomerado	-
UTM-BM00085	cesto papelerero de .28x.28x.30 aglomerado	-
UTM-BM00086	cesto papelerero de .28x.28x.30 aglomerado	-
UTM-BM00087	cesto papelerero de .28x.28x.30 aglomerado	-
UTM-BM00088	cesto papelerero de .28x.28x.30 aglomerado	-
UTM-BM00089	cesto papelerero de .28x.28x.30 aglomerado	-
UTM-BM00090	cesto papelerero de .28x.28x.30 aglomerado	-
UTM-BM00091	cesto papelerero de .28x.28x.30 aglomerado	-
UTM-BM00092	cesto papelerero de .28x.28x.30 aglomerado	-
UTM-BM00093	cesto papelerero de .28x.28x.30 aglomerado	-
UTM-BM00094	cesto papelerero de .28x.28x.30 aglomerado	-
UTM-BM00095	cesto papelerero de .28x.28x.30 aglomerado	-
UTM-BM00096	cesto papelerero de .28x.28x.30 aglomerado	-
UTM-BM00097	cesto papelerero de .28x.28x.30 aglomerado	-
UTM-BM00098	cesto papelerero de .28x.28x.30 aglomerado	-
UTM-BM00099	cesto papelerero de .28x.28x.30 aglomerado	-
UTM-BM00100	cesto papelerero de .28x.28x.30 aglomerado	-
UTM-BM00101	cesto papelerero de .28x.28x.30 aglomerado	-
UTM-BM00102	cesto papelerero de .28x.28x.30 aglomerado	-
UTM-BM00103	cesto papelerero de .28x.28x.30 aglomerado	-
UTM-BM00104	cesto papelerero de .28x.28x.30 aglomerado	-
UTM-BM00105	cesto papelerero de .28x.28x.30 aglomerado	-
UTM-BM00106	cesto papelerero de .28x.28x.30 aglomerado	-
UTM-BM00107	cesto papelerero de .28x.28x.30 aglomerado	-
UTM-BM00108	cesto papelerero de .28x.28x.30 aglomerado	-
UTM-BM00109	cesto papelerero de .28x.28x.30 aglomerado	-
UTM-BM00110	cesto papelerero de .28x.28x.30 aglomerado	-
UTM-BM00111	cesto papelerero de .28x.28x.30 aglomerado	-
UTM-BM00112	cesto papelerero de .28x.28x.30 aglomerado	-
UTM-BM00113	cesto papelerero de .28x.28x.30 aglomerado	-
UTM-BM00114	cesto papelerero de .28x.28x.30 aglomerado	-



Ente Público: UNIVERSIDAD TECNOLÓGICA METROPOLITANA
Relación de bienes que componen su patrimonio
Cuenta Pública de 2022
(Cifras en Pesos)

Código	Descripción del Bien	Valor en libros
UTM-BM00115	cesto paplero de .28x.28x.30 aglomerado	-
UTM-BM00116	cesto paplero de .28x.28x.30 aglomerado	-
UTM-BM00117	butacas con paleta abatible	-
UTM-BM00118	butacas con paleta abatible	-
UTM-BM00119	butacas con paleta abatible	-
UTM-BM00120	butacas con paleta abatible	-
UTM-BM00121	butacas con paleta abatible	-
UTM-BM00122	butacas con paleta abatible	-
UTM-BM00123	butacas con paleta abatible	-
UTM-BM00124	butacas con paleta abatible	-
UTM-BM00125	butacas con paleta abatible	-
UTM-BM00126	butacas con paleta abatible	-
UTM-BM00127	butacas con paleta abatible	-
UTM-BM00128	butacas con paleta abatible	-
UTM-BM00129	butacas con paleta abatible	-
UTM-BM00130	butacas con paleta abatible	-
UTM-BM00131	butacas con paleta abatible	-
UTM-BM00132	butacas con paleta abatible	-
UTM-BM00133	butacas con paleta abatible	-
UTM-BM00134	butacas con paleta abatible	-
UTM-BM00135	butacas con paleta abatible	-
UTM-BM00136	butacas con paleta abatible	-
UTM-BM00137	butacas con paleta abatible	-
UTM-BM00138	butacas con paleta abatible	-
UTM-BM00139	butacas con paleta abatible	-
UTM-BM00140	butacas con paleta abatible	-
UTM-BM00141	butacas con paleta abatible	-
UTM-BM00142	butacas con paleta abatible	-
UTM-BM00143	butacas con paleta abatible	-
UTM-BM00144	butacas con paleta abatible	-
UTM-BM00145	butacas con paleta abatible	-
UTM-BM00146	butacas con paleta abatible	-
UTM-BM00147	butacas con paleta abatible	-
UTM-BM00148	butacas con paleta abatible	-
UTM-BM00149	butacas con paleta abatible	-
UTM-BM00150	butacas con paleta abatible	-
UTM-BM00151	butacas con paleta abatible	-
UTM-BM00152	butacas con paleta abatible	-



Ente Público: UNIVERSIDAD TECNOLÓGICA METROPOLITANA
Relación de bienes que componen su patrimonio
Cuenta Pública de 2022
(Cifras en Pesos)

Código	Descripción del Bien	Valor en libros
UTM-BM00153	butacas con paleta abatible	-
UTM-BM00154	butacas con paleta abatible	-
UTM-BM00155	butacas con paleta abatible	-
UTM-BM00156	butacas con paleta abatible	-
UTM-BM00157	butacas con paleta abatible	-
UTM-BM00158	butacas con paleta abatible	-
UTM-BM00159	butacas con paleta abatible	-
UTM-BM00160	butacas con paleta abatible	-
UTM-BM00161	butacas con paleta abatible	-
UTM-BM00162	butacas con paleta abatible	-
UTM-BM00163	butacas con paleta abatible	-
UTM-BM00164	butacas con paleta abatible	-
UTM-BM00165	butacas con paleta abatible	-
UTM-BM00166	butacas con paleta abatible	-
UTM-BM00167	butacas con paleta abatible	-
UTM-BM00168	butacas con paleta abatible	-
UTM-BM00169	butacas con paleta abatible	-
UTM-BM00170	butacas con paleta abatible	-
UTM-BM00171	butacas con paleta abatible	-
UTM-BM00172	butacas con paleta abatible	-
UTM-BM00173	butacas con paleta abatible	-
UTM-BM00174	butacas con paleta abatible	-
UTM-BM00175	butacas con paleta abatible	-
UTM-BM00176	butacas con paleta abatible	-
UTM-BM00177	butacas con paleta abatible	-
UTM-BM00178	butacas con paleta abatible	-
UTM-BM00179	butacas con paleta abatible	-
UTM-BM00180	butacas con paleta abatible	-
UTM-BM00181	butacas con paleta abatible	-
UTM-BM00182	butacas con paleta abatible	-
UTM-BM00183	butacas con paleta abatible	-
UTM-BM00184	butacas con paleta abatible	-
UTM-BM00185	butacas con paleta abatible	-
UTM-BM00186	butacas con paleta abatible	-
UTM-BM00187	butacas con paleta abatible	-
UTM-BM00188	butacas con paleta abatible	-
UTM-BM00189	butacas con paleta abatible	-
UTM-BM00190	butacas con paleta abatible	-



Ente Público: UNIVERSIDAD TECNOLÓGICA METROPOLITANA
Relación de bienes que componen su patrimonio
Cuenta Pública de 2022
(Cifras en Pesos)

Código	Descripción del Bien	Valor en libros
UTM-BM00191	butacas con paleta abatible	-
UTM-BM00192	butacas con paleta abatible	-
UTM-BM00193	butacas con paleta abatible	-
UTM-BM00194	butacas con paleta abatible	-
UTM-BM00195	butacas con paleta abatible	-
UTM-BM00196	butacas con paleta abatible	-
UTM-BM00197	butacas con paleta abatible	-
UTM-BM00198	butacas con paleta abatible	-
UTM-BM00199	butacas con paleta abatible	-
UTM-BM00200	butacas con paleta abatible	-
UTM-BM00201	butacas con paleta abatible	-
UTM-BM00202	archivero metalico dos cajones (negro)	-
UTM-BM00203	archivero metalico dos cajones (negro)	-
UTM-BM00204	archivero metalico dos cajones (negro)	-
UTM-BM00205	archivero metalico dos cajones (negro)	-
UTM-BM00206	archivero metalico dos cajones (negro)	-
UTM-BM00207	archivero metalico dos cajones (negro)	-
UTM-BM00208	archivero metalico dos cajones (negro)	-
UTM-BM00209	archivero metalico dos cajones (negro)	-
UTM-BM00210	archivero metalico dos cajones (negro)	-
UTM-BM00211	archivero metalico dos cajones (negro)	-
UTM-BM00212	archivero metalico dos cajones (negro)	-
UTM-BM00213	archivero metalico dos cajones (negro)	-
UTM-BM00214	archivero metalico dos cajones (negro)	-
UTM-BM00215	archivero metalico dos cajones (negro)	-
UTM-BM00216	archivero metalico dos cajones (negro)	-
UTM-BM00217	archivero metalico dos cajones (negro)	-
UTM-BM00218	archivero metalico dos cajones (negro)	-
UTM-BM00219	archivero metalico dos cajones (negro)	-
UTM-BM00220	archivero metalico dos cajones (negro)	-
UTM-BM00221	mesa de centro	-
UTM-BM00222	mesa de centro	-
UTM-BM00223	mesa de centro	-
UTM-BM00224	mesa de centro	-
UTM-BM00225	mesa de centro	-
UTM-BM00226	mesa esquinera	-
UTM-BM00227	mesa esquinera	-
UTM-BM00228	mesa esquinera	-



Ente Público: UNIVERSIDAD TECNOLÓGICA METROPOLITANA
Relación de bienes que componen su patrimonio
Cuenta Pública de 2022
(Cifras en Pesos)

Código	Descripción del Bien	Valor en libros
UTM-BM00229	mesa esquinera	-
UTM-BM00230	mesa oval rectoria de 4.86 por 2.08	-
UTM-BM00231	mesa redonda de 1.20	-
UTM-BM00232	modulo de oficina	-
UTM-BM00233	modulo de oficina	-
UTM-BM00234	modulo de oficina	-
UTM-BM00235	modulo de oficina	-
UTM-BM00236	modulo de oficina	-
UTM-BM00237	modulo de oficina	-
UTM-BM00238	modulo de oficina	-
UTM-BM00239	modulo de oficina	-
UTM-BM00240	modulo de oficina	-
UTM-BM00241	modulo de oficina	-
UTM-BM00242	modulo de oficina	-
UTM-BM00243	modulo de oficina	-
UTM-BM00244	modulo de oficina	-
UTM-BM00245	modulo de oficina	-
UTM-BM00246	modulo de oficina	-
UTM-BM00247	modulo de oficina en "p"	-
UTM-BM00248	modulo de oficina pata metalica	-
UTM-BM00249	modulo de oficina pata metalica	-
UTM-BM00250	modulo de oficina pata metalica	-
UTM-BM00251	modulo radial de 1.80 x .76 x .75	-
UTM-BM00252	modulo radial de 1.80 x .76 x .75	-
UTM-BM00253	silla apilable forrada verde aqua	-
UTM-BM00254	silla apilable forrada verde aqua	-
UTM-BM00255	silla apilable forrada verde aqua	-
UTM-BM00256	silla apilable forrada verde aqua	-
UTM-BM00257	silla apilable forrada verde aqua	-
UTM-BM00258	silla apilable forrada verde aqua	-
UTM-BM00259	silla apilable forrada verde aqua	-
UTM-BM00260	silla apilable forrada verde aqua	-
UTM-BM00261	silla apilable forrada verde aqua	-
UTM-BM00262	silla apilable forrada verde aqua	-
UTM-BM00263	silla apilable forrada verde aqua	-
UTM-BM00264	silla apilable forrada verde aqua	-
UTM-BM00265	silla apilable forrada verde aqua	-
UTM-BM00266	silla apilable forrada verde aqua	-



Ente Público: UNIVERSIDAD TECNOLÓGICA METROPOLITANA
Relación de bienes que componen su patrimonio
Cuenta Pública de 2022
(Cifras en Pesos)

Código	Descripción del Bien	Valor en libros
UTM-BM00267	silla apilable forrada verde aqua	-
UTM-BM00268	silla apilable forrada verde aqua	-
UTM-BM00269	silla apilable forrada verde aqua	-
UTM-BM00270	silla apilable forrada verde aqua	-
UTM-BM00271	silla apilable forrada verde aqua	-
UTM-BM00272	silla apilable forrada verde aqua	-
UTM-BM00273	silla apilable forrada verde aqua	-
UTM-BM00274	silla apilable forrada verde aqua	-
UTM-BM00275	silla apilable forrada verde aqua	-
UTM-BM00276	silla apilable forrada verde aqua	-
UTM-BM00277	silla apilable forrada verde aqua	-
UTM-BM00278	silla apilable forrada verde aqua	-
UTM-BM00279	silla apilable forrada verde aqua	-
UTM-BM00280	silla apilable forrada verde aqua	-
UTM-BM00281	silla apilable forrada verde aqua	-
UTM-BM00282	silla apilable forrada verde aqua	-
UTM-BM00283	silla apilable forrada verde aqua	-
UTM-BM00284	silla apilable forrada verde aqua	-
UTM-BM00285	silla apilable forrada verde aqua	-
UTM-BM00286	silla apilable forrada verde aqua	-
UTM-BM00287	silla apilable forrada verde aqua	-
UTM-BM00288	mesa oval para sala de juntas	-
UTM-BM00289	mesa oval para sala de juntas	-
UTM-BM00290	silla especial tipo capce	-
UTM-BM00291	silla especial tipo capce	-
UTM-BM00292	silla especial tipo capce	-
UTM-BM00293	silla especial tipo capce	-
UTM-BM00294	silla especial tipo capce	-
UTM-BM00295	silla especial tipo capce	-
UTM-BM00296	silla especial tipo capce	-
UTM-BM00297	silla especial tipo capce	-
UTM-BM00298	silla especial tipo capce	-
UTM-BM00299	silla especial tipo capce	-
UTM-BM00300	silla especial tipo capce	-
UTM-BM00301	silla especial tipo capce	-
UTM-BM00302	silla especial tipo capce	-
UTM-BM00303	silla especial tipo capce	-
UTM-BM00304	silla especial tipo capce	-



Ente Público: UNIVERSIDAD TECNOLÓGICA METROPOLITANA
Relación de bienes que componen su patrimonio
Cuenta Pública de 2022
(Cifras en Pesos)

Código	Descripción del Bien	Valor en libros
UTM-BM00305	silla especial tipo capce	-
UTM-BM00306	silla especial tipo capce	-
UTM-BM00307	silla especial tipo capce	-
UTM-BM00308	silla especial tipo capce	-
UTM-BM00309	silla especial tipo capce	-
UTM-BM00310	silla especial tipo capce	-
UTM-BM00311	silla especial tipo capce	-
UTM-BM00312	silla especial tipo capce	-
UTM-BM00313	silla especial tipo capce	-
UTM-BM00314	silla especial tipo capce	-
UTM-BM00315	silla especial tipo capce	-
UTM-BM00316	silla especial tipo capce	-
UTM-BM00317	silla especial tipo capce	-
UTM-BM00318	silla especial tipo capce	-
UTM-BM00319	silla especial tipo capce	-
UTM-BM00320	silla especial tipo capce	-
UTM-BM00321	silla especial tipo capce	-
UTM-BM00322	silla especial tipo capce	-
UTM-BM00323	silla especial tipo capce	-
UTM-BM00324	silla especial tipo capce	-
UTM-BM00325	silla especial tipo capce	-
UTM-BM00326	silla especial tipo capce	-
UTM-BM00327	silla especial tipo capce	-
UTM-BM00328	silla especial tipo capce	-
UTM-BM00329	silla especial tipo capce	-
UTM-BM00330	silla especial tipo capce	-
UTM-BM00331	silla especial tipo capce	-
UTM-BM00332	silla especial tipo capce	-
UTM-BM00333	silla especial tipo capce	-
UTM-BM00334	silla especial tipo capce	-
UTM-BM00335	silla especial tipo capce	-
UTM-BM00336	silla especial tipo capce	-
UTM-BM00337	silla especial tipo capce	-
UTM-BM00338	silla especial tipo capce	-
UTM-BM00339	silla especial tipo capce	-
UTM-BM00340	silla especial tipo capce	-
UTM-BM00341	silla especial tipo capce	-
UTM-BM00342	silla especial tipo capce	-



Ente Público: UNIVERSIDAD TECNOLÓGICA METROPOLITANA
Relación de bienes que componen su patrimonio
Cuenta Pública de 2022
(Cifras en Pesos)

Código	Descripción del Bien	Valor en libros
UTM-BM00343	silla especial tipo capce	-
UTM-BM00344	silla especial tipo capce	-
UTM-BM00345	silla especial tipo capce	-
UTM-BM00346	silla especial tipo capce	-
UTM-BM00347	silla especial tipo capce	-
UTM-BM00348	silla especial tipo capce	-
UTM-BM00349	silla especial tipo capce	-
UTM-BM00350	silla especial tipo capce	-
UTM-BM00351	silla especial tipo capce	-
UTM-BM00352	silla especial tipo capce	-
UTM-BM00353	silla especial tipo capce	-
UTM-BM00354	silla especial tipo capce	-
UTM-BM00355	silla especial tipo capce	-
UTM-BM00356	silla especial tipo capce	-
UTM-BM00357	silla especial tipo capce	-
UTM-BM00358	silla especial tipo capce	-
UTM-BM00359	silla especial tipo capce	-
UTM-BM00360	silla especial tipo capce	-
UTM-BM00361	silla especial tipo capce	-
UTM-BM00362	silla especial tipo capce	-
UTM-BM00363	silla especial tipo capce	-
UTM-BM00364	silla especial tipo capce	-
UTM-BM00365	silla de paleta fabricada en cabilla de 1/2" forrada en tela	-
UTM-BM00366	silla de paleta fabricada en cabilla de 1/2" forrada en tela	-
UTM-BM00367	silla de paleta fabricada en cabilla de 1/2" forrada en tela	-
UTM-BM00368	silla de paleta fabricada en cabilla de 1/2" forrada en tela	-
UTM-BM00369	silla de paleta fabricada en cabilla de 1/2" forrada en tela	-
UTM-BM00370	silla de paleta fabricada en cabilla de 1/2" forrada en tela	-
UTM-BM00371	silla de paleta fabricada en cabilla de 1/2" forrada en tela	-
UTM-BM00372	silla de paleta fabricada en cabilla de 1/2" forrada en tela	-
UTM-BM00373	silla de paleta fabricada en cabilla de 1/2" forrada en tela	-
UTM-BM00374	silla de paleta fabricada en cabilla de 1/2" forrada en tela	-
UTM-BM00375	silla de paleta fabricada en cabilla de 1/2" forrada en tela	-
UTM-BM00376	silla de paleta fabricada en cabilla de 1/2" forrada en tela	-
UTM-BM00377	silla de paleta fabricada en cabilla de 1/2" forrada en tela	-
UTM-BM00378	silla de paleta fabricada en cabilla de 1/2" forrada en tela	-
UTM-BM00379	silla de paleta fabricada en cabilla de 1/2" forrada en tela	-
UTM-BM00380	silla de paleta fabricada en cabilla de 1/2" forrada en tela	-



Ente Público: UNIVERSIDAD TECNOLÓGICA METROPOLITANA
Relación de bienes que componen su patrimonio
Cuenta Pública de 2022
(Cifras en Pesos)

Código	Descripción del Bien	Valor en libros
UTM-BM00381	silla de paleta fabricada en cabilla de 1/2" forrada en tela	-
UTM-BM00382	silla de paleta fabricada en cabilla de 1/2" forrada en tela	-
UTM-BM00383	silla de paleta fabricada en cabilla de 1/2" forrada en tela	-
UTM-BM00384	silla de paleta fabricada en cabilla de 1/2" forrada en tela	-
UTM-BM00385	silla de paleta fabricada en cabilla de 1/2" forrada en tela	-
UTM-BM00386	silla de paleta fabricada en cabilla de 1/2" forrada en tela	-
UTM-BM00387	silla de paleta fabricada en cabilla de 1/2" forrada en tela	-
UTM-BM00388	silla de paleta fabricada en cabilla de 1/2" forrada en tela	-
UTM-BM00389	silla de paleta fabricada en cabilla de 1/2" forrada en tela	-
UTM-BM00390	silla de paleta fabricada en cabilla de 1/2" forrada en tela	-
UTM-BM00391	silla de paleta fabricada en cabilla de 1/2" forrada en tela	-
UTM-BM00392	silla de paleta fabricada en cabilla de 1/2" forrada en tela	-
UTM-BM00393	silla de paleta fabricada en cabilla de 1/2" forrada en tela	-
UTM-BM00394	silla de paleta fabricada en cabilla de 1/2" forrada en tela	-
UTM-BM00395	silla de paleta fabricada en cabilla de 1/2" forrada en tela	-
UTM-BM00396	silla de paleta fabricada en cabilla de 1/2" forrada en tela	-
UTM-BM00397	silla de paleta fabricada en cabilla de 1/2" forrada en tela	-
UTM-BM00398	silla de paleta fabricada en cabilla de 1/2" forrada en tela	-
UTM-BM00399	silla de paleta fabricada en cabilla de 1/2" forrada en tela	-
UTM-BM00400	silla de paleta fabricada en cabilla de 1/2" forrada en tela	-
UTM-BM00401	silla de paleta fabricada en cabilla de 1/2" forrada en tela	-
UTM-BM00402	silla de paleta fabricada en cabilla de 1/2" forrada en tela	-
UTM-BM00403	silla de paleta fabricada en cabilla de 1/2" forrada en tela	-
UTM-BM00404	silla de paleta fabricada en cabilla de 1/2" forrada en tela	-
UTM-BM00405	silla de paleta fabricada en cabilla de 1/2" forrada en tela	-
UTM-BM00406	silla de paleta fabricada en cabilla de 1/2" forrada en tela	-
UTM-BM00407	silla de paleta fabricada en cabilla de 1/2" forrada en tela	-
UTM-BM00408	silla de paleta fabricada en cabilla de 1/2" forrada en tela	-
UTM-BM00409	silla de paleta fabricada en cabilla de 1/2" forrada en tela	-
UTM-BM00410	silla de paleta fabricada en cabilla de 1/2" forrada en tela	-
UTM-BM00411	silla de paleta fabricada en cabilla de 1/2" forrada en tela	-
UTM-BM00412	silla de paleta fabricada en cabilla de 1/2" forrada en tela	-
UTM-BM00413	silla de paleta fabricada en cabilla de 1/2" forrada en tela	-
UTM-BM00414	silla de paleta fabricada en cabilla de 1/2" forrada en tela	-
UTM-BM00415	silla de paleta fabricada en cabilla de 1/2" forrada en tela	-
UTM-BM00416	silla de paleta fabricada en cabilla de 1/2" forrada en tela	-
UTM-BM00417	silla de paleta fabricada en cabilla de 1/2" forrada en tela	-
UTM-BM00418	silla de paleta fabricada en cabilla de 1/2" forrada en tela	-



Ente Público: UNIVERSIDAD TECNOLÓGICA METROPOLITANA
Relación de bienes que componen su patrimonio
Cuenta Pública de 2022
(Cifras en Pesos)

Código	Descripción del Bien	Valor en libros
UTM-BM00419	silla de paleta fabricada en cabilla de 1/2" forrada en tela	-
UTM-BM00420	silla de paleta fabricada en cabilla de 1/2" forrada en tela	-
UTM-BM00421	silla de paleta fabricada en cabilla de 1/2" forrada en tela	-
UTM-BM00422	silla de paleta fabricada en cabilla de 1/2" forrada en tela	-
UTM-BM00423	silla de paleta fabricada en cabilla de 1/2" forrada en tela	-
UTM-BM00424	silla de paleta fabricada en cabilla de 1/2" forrada en tela	-
UTM-BM00425	silla de paleta fabricada en cabilla de 1/2" forrada en tela	-
UTM-BM00426	silla de paleta fabricada en cabilla de 1/2" forrada en tela	-
UTM-BM00427	silla de paleta fabricada en cabilla de 1/2" forrada en tela	-
UTM-BM00428	silla de paleta fabricada en cabilla de 1/2" forrada en tela	-
UTM-BM00429	silla de paleta fabricada en cabilla de 1/2" forrada en tela	-
UTM-BM00430	silla de paleta fabricada en cabilla de 1/2" forrada en tela	-
UTM-BM00431	silla de paleta fabricada en cabilla de 1/2" forrada en tela	-
UTM-BM00432	silla de paleta fabricada en cabilla de 1/2" forrada en tela	-
UTM-BM00433	silla de paleta fabricada en cabilla de 1/2" forrada en tela	-
UTM-BM00434	silla de paleta fabricada en cabilla de 1/2" forrada en tela	-
UTM-BM00435	silla de paleta fabricada en cabilla de 1/2" forrada en tela	-
UTM-BM00436	silla de paleta fabricada en cabilla de 1/2" forrada en tela	-
UTM-BM00437	silla de paleta fabricada en cabilla de 1/2" forrada en tela	-
UTM-BM00438	silla de paleta fabricada en cabilla de 1/2" forrada en tela	-
UTM-BM00439	silla de paleta fabricada en cabilla de 1/2" forrada en tela	-
UTM-BM00440	silla de paleta fabricada en cabilla de 1/2" forrada en tela	-
UTM-BM00441	silla de paleta fabricada en cabilla de 1/2" forrada en tela	-
UTM-BM00442	silla de paleta fabricada en cabilla de 1/2" forrada en tela	-
UTM-BM00443	silla de paleta fabricada en cabilla de 1/2" forrada en tela	-
UTM-BM00444	silla de paleta fabricada en cabilla de 1/2" forrada en tela	-
UTM-BM00445	silla de paleta fabricada en cabilla de 1/2" forrada en tela	-
UTM-BM00446	silla de paleta fabricada en cabilla de 1/2" forrada en tela	-
UTM-BM00447	silla de paleta fabricada en cabilla de 1/2" forrada en tela	-
UTM-BM00448	silla de paleta fabricada en cabilla de 1/2" forrada en tela	-
UTM-BM00449	silla de paleta fabricada en cabilla de 1/2" forrada en tela	-
UTM-BM00450	silla de paleta fabricada en cabilla de 1/2" forrada en tela	-
UTM-BM00451	silla de paleta fabricada en cabilla de 1/2" forrada en tela	-
UTM-BM00452	silla de paleta fabricada en cabilla de 1/2" forrada en tela	-
UTM-BM00453	silla de paleta fabricada en cabilla de 1/2" forrada en tela	-
UTM-BM00454	silla de paleta fabricada en cabilla de 1/2" forrada en tela	-
UTM-BM00455	silla de paleta fabricada en cabilla de 1/2" forrada en tela	-
UTM-BM00456	silla de paleta fabricada en cabilla de 1/2" forrada en tela	-



Ente Público: UNIVERSIDAD TECNOLÓGICA METROPOLITANA
Relación de bienes que componen su patrimonio
Cuenta Pública de 2022
(Cifras en Pesos)

Código	Descripción del Bien	Valor en libros
UTM-BM00457	silla de paleta fabricada en cabilla de 1/2" forrada en tela	-
UTM-BM00458	silla de paleta fabricada en cabilla de 1/2" forrada en tela	-
UTM-BM00459	silla de paleta fabricada en cabilla de 1/2" forrada en tela	-
UTM-BM00460	silla de paleta fabricada en cabilla de 1/2" forrada en tela	-
UTM-BM00461	silla de paleta fabricada en cabilla de 1/2" forrada en tela	-
UTM-BM00462	silla de paleta fabricada en cabilla de 1/2" forrada en tela	-
UTM-BM00463	silla de paleta fabricada en cabilla de 1/2" forrada en tela	-
UTM-BM00464	silla de paleta fabricada en cabilla de 1/2" forrada en tela	-
UTM-BM00465	silla de paleta fabricada en cabilla de 1/2" forrada en tela	-
UTM-BM00466	silla de paleta fabricada en cabilla de 1/2" forrada en tela	-
UTM-BM00467	silla de paleta fabricada en cabilla de 1/2" forrada en tela	-
UTM-BM00468	silla de paleta fabricada en cabilla de 1/2" forrada en tela	-
UTM-BM00469	silla de paleta fabricada en cabilla de 1/2" forrada en tela	-
UTM-BM00470	silla de paleta fabricada en cabilla de 1/2" forrada en tela	-
UTM-BM00471	silla de paleta fabricada en cabilla de 1/2" forrada en tela	-
UTM-BM00472	silla de paleta fabricada en cabilla de 1/2" forrada en tela	-
UTM-BM00473	silla de paleta fabricada en cabilla de 1/2" forrada en tela	-
UTM-BM00474	silla de paleta fabricada en cabilla de 1/2" forrada en tela	-
UTM-BM00475	silla de paleta fabricada en cabilla de 1/2" forrada en tela	-
UTM-BM00476	silla de paleta fabricada en cabilla de 1/2" forrada en tela	-
UTM-BM00477	silla de paleta fabricada en cabilla de 1/2" forrada en tela	-
UTM-BM00478	silla de paleta fabricada en cabilla de 1/2" forrada en tela	-
UTM-BM00479	silla de paleta fabricada en cabilla de 1/2" forrada en tela	-
UTM-BM00480	silla de paleta fabricada en cabilla de 1/2" forrada en tela	-
UTM-BM00481	silla de paleta fabricada en cabilla de 1/2" forrada en tela	-
UTM-BM00482	silla de paleta fabricada en cabilla de 1/2" forrada en tela	-
UTM-BM00483	silla de paleta fabricada en cabilla de 1/2" forrada en tela	-
UTM-BM00484	silla de paleta fabricada en cabilla de 1/2" forrada en tela	-
UTM-BM00485	silla de paleta fabricada en cabilla de 1/2" forrada en tela	-
UTM-BM00486	silla de paleta fabricada en cabilla de 1/2" forrada en tela	-
UTM-BM00487	silla de paleta fabricada en cabilla de 1/2" forrada en tela	-
UTM-BM00488	silla de paleta fabricada en cabilla de 1/2" forrada en tela	-
UTM-BM00489	silla de paleta fabricada en cabilla de 1/2" forrada en tela	-
UTM-BM00490	silla de paleta fabricada en cabilla de 1/2" forrada en tela	-
UTM-BM00491	silla de paleta fabricada en cabilla de 1/2" forrada en tela	-
UTM-BM00492	silla de paleta fabricada en cabilla de 1/2" forrada en tela	-
UTM-BM00493	silla de paleta fabricada en cabilla de 1/2" forrada en tela	-
UTM-BM00494	silla de paleta fabricada en cabilla de 1/2" forrada en tela	-



Ente Público: UNIVERSIDAD TECNOLÓGICA METROPOLITANA
Relación de bienes que componen su patrimonio
Cuenta Pública de 2022
(Cifras en Pesos)

Código	Descripción del Bien	Valor en libros
UTM-BM00495	silla de paleta fabricada en cabilla de 1/2" forrada en tela	-
UTM-BM00496	silla de paleta fabricada en cabilla de 1/2" forrada en tela	-
UTM-BM00497	silla de paleta fabricada en cabilla de 1/2" forrada en tela	-
UTM-BM00498	silla de paleta fabricada en cabilla de 1/2" forrada en tela	-
UTM-BM00499	silla de paleta fabricada en cabilla de 1/2" forrada en tela	-
UTM-BM00500	silla de paleta fabricada en cabilla de 1/2" forrada en tela	-
UTM-BM00501	silla de paleta fabricada en cabilla de 1/2" forrada en tela	-
UTM-BM00502	silla de paleta fabricada en cabilla de 1/2" forrada en tela	-
UTM-BM00503	silla de paleta fabricada en cabilla de 1/2" forrada en tela	-
UTM-BM00504	silla de paleta fabricada en cabilla de 1/2" forrada en tela	-
UTM-BM00505	silla de paleta fabricada en cabilla de 1/2" forrada en tela	-
UTM-BM00506	silla de paleta fabricada en cabilla de 1/2" forrada en tela	-
UTM-BM00507	silla de paleta fabricada en cabilla de 1/2" forrada en tela	-
UTM-BM00508	silla de paleta fabricada en cabilla de 1/2" forrada en tela	-
UTM-BM00509	silla de paleta fabricada en cabilla de 1/2" forrada en tela	-
UTM-BM00510	silla de paleta fabricada en cabilla de 1/2" forrada en tela	-
UTM-BM00511	silla de paleta fabricada en cabilla de 1/2" forrada en tela	-
UTM-BM00512	silla de paleta fabricada en cabilla de 1/2" forrada en tela	-
UTM-BM00513	silla de paleta fabricada en cabilla de 1/2" forrada en tela	-
UTM-BM00514	silla de paleta fabricada en cabilla de 1/2" forrada en tela	-
UTM-BM00515	silla de paleta fabricada en cabilla de 1/2" forrada en tela	-
UTM-BM00516	silla de paleta fabricada en cabilla de 1/2" forrada en tela	-
UTM-BM00517	silla de paleta fabricada en cabilla de 1/2" forrada en tela	-
UTM-BM00518	silla de paleta fabricada en cabilla de 1/2" forrada en tela	-
UTM-BM00519	silla de paleta fabricada en cabilla de 1/2" forrada en tela	-
UTM-BM00520	silla de paleta fabricada en cabilla de 1/2" forrada en tela	-
UTM-BM00521	silla de paleta fabricada en cabilla de 1/2" forrada en tela	-
UTM-BM00522	silla de paleta fabricada en cabilla de 1/2" forrada en tela	-
UTM-BM00523	silla de paleta fabricada en cabilla de 1/2" forrada en tela	-
UTM-BM00524	silla de paleta fabricada en cabilla de 1/2" forrada en tela	-
UTM-BM00525	silla de paleta fabricada en cabilla de 1/2" forrada en tela	-
UTM-BM00526	silla de paleta fabricada en cabilla de 1/2" forrada en tela	-
UTM-BM00527	silla de paleta fabricada en cabilla de 1/2" forrada en tela	-
UTM-BM00528	silla de paleta fabricada en cabilla de 1/2" forrada en tela	-
UTM-BM00529	silla de paleta fabricada en cabilla de 1/2" forrada en tela	-
UTM-BM00530	silla de paleta fabricada en cabilla de 1/2" forrada en tela	-
UTM-BM00531	silla de paleta fabricada en cabilla de 1/2" forrada en tela	-
UTM-BM00532	silla de paleta fabricada en cabilla de 1/2" forrada en tela	-



Ente Público: UNIVERSIDAD TECNOLÓGICA METROPOLITANA
Relación de bienes que componen su patrimonio
Cuenta Pública de 2022
(Cifras en Pesos)

Código	Descripción del Bien	Valor en libros
UTM-BM00533	silla de paleta fabricada en cabilla de 1/2" forrada en tela	-
UTM-BM00534	silla de paleta fabricada en cabilla de 1/2" forrada en tela	-
UTM-BM00535	silla de paleta fabricada en cabilla de 1/2" forrada en tela	-
UTM-BM00536	silla de paleta fabricada en cabilla de 1/2" forrada en tela	-
UTM-BM00537	silla de paleta fabricada en cabilla de 1/2" forrada en tela	-
UTM-BM00538	silla de paleta fabricada en cabilla de 1/2" forrada en tela	-
UTM-BM00539	silla de paleta fabricada en cabilla de 1/2" forrada en tela	-
UTM-BM00540	silla de paleta fabricada en cabilla de 1/2" forrada en tela	-
UTM-BM00541	silla de paleta fabricada en cabilla de 1/2" forrada en tela	-
UTM-BM00542	silla de paleta fabricada en cabilla de 1/2" forrada en tela	-
UTM-BM00543	silla de paleta fabricada en cabilla de 1/2" forrada en tela	-
UTM-BM00544	silla de paleta fabricada en cabilla de 1/2" forrada en tela	-
UTM-BM00545	silla de paleta fabricada en cabilla de 1/2" forrada en tela	-
UTM-BM00546	silla de paleta fabricada en cabilla de 1/2" forrada en tela	-
UTM-BM00547	silla de paleta fabricada en cabilla de 1/2" forrada en tela	-
UTM-BM00548	silla de paleta fabricada en cabilla de 1/2" forrada en tela	-
UTM-BM00549	silla de paleta fabricada en cabilla de 1/2" forrada en tela	-
UTM-BM00550	silla de paleta fabricada en cabilla de 1/2" forrada en tela	-
UTM-BM00551	silla de paleta fabricada en cabilla de 1/2" forrada en tela	-
UTM-BM00552	silla de paleta fabricada en cabilla de 1/2" forrada en tela	-
UTM-BM00553	silla de paleta fabricada en cabilla de 1/2" forrada en tela	-
UTM-BM00554	silla de paleta fabricada en cabilla de 1/2" forrada en tela	-
UTM-BM00555	silla de paleta fabricada en cabilla de 1/2" forrada en tela	-
UTM-BM00556	silla de paleta fabricada en cabilla de 1/2" forrada en tela	-
UTM-BM00557	silla de paleta fabricada en cabilla de 1/2" forrada en tela	-
UTM-BM00558	silla de paleta fabricada en cabilla de 1/2" forrada en tela	-
UTM-BM00559	silla de paleta fabricada en cabilla de 1/2" forrada en tela	-
UTM-BM00560	silla de paleta fabricada en cabilla de 1/2" forrada en tela	-
UTM-BM00561	silla de paleta fabricada en cabilla de 1/2" forrada en tela	-
UTM-BM00562	silla de paleta fabricada en cabilla de 1/2" forrada en tela	-
UTM-BM00563	silla de paleta fabricada en cabilla de 1/2" forrada en tela	-
UTM-BM00564	silla de paleta fabricada en cabilla de 1/2" forrada en tela	-
UTM-BM00565	silla de paleta fabricada en cabilla de 1/2" forrada en tela	-
UTM-BM00566	silla de paleta fabricada en cabilla de 1/2" forrada en tela	-
UTM-BM00567	silla de paleta fabricada en cabilla de 1/2" forrada en tela	-
UTM-BM00568	silla de paleta fabricada en cabilla de 1/2" forrada en tela	-
UTM-BM00569	silla de paleta fabricada en cabilla de 1/2" forrada en tela	-
UTM-BM00570	silla de paleta fabricada en cabilla de 1/2" forrada en tela	-



Ente Público: UNIVERSIDAD TECNOLÓGICA METROPOLITANA
Relación de bienes que componen su patrimonio
Cuenta Pública de 2022
(Cifras en Pesos)

Código	Descripción del Bien	Valor en libros
UTM-BM00571	silla de paleta fabricada en cabilla de 1/2" forrada en tela	-
UTM-BM00572	silla de paleta fabricada en cabilla de 1/2" forrada en tela	-
UTM-BM00573	silla de paleta fabricada en cabilla de 1/2" forrada en tela	-
UTM-BM00574	silla de paleta fabricada en cabilla de 1/2" forrada en tela	-
UTM-BM00575	silla de paleta fabricada en cabilla de 1/2" forrada en tela	-
UTM-BM00576	silla de paleta fabricada en cabilla de 1/2" forrada en tela	-
UTM-BM00577	silla de paleta fabricada en cabilla de 1/2" forrada en tela	-
UTM-BM00578	silla de paleta fabricada en cabilla de 1/2" forrada en tela	-
UTM-BM00579	silla de paleta fabricada en cabilla de 1/2" forrada en tela	-
UTM-BM00580	silla de paleta fabricada en cabilla de 1/2" forrada en tela	-
UTM-BM00581	silla de paleta fabricada en cabilla de 1/2" forrada en tela	-
UTM-BM00582	silla de paleta fabricada en cabilla de 1/2" forrada en tela	-
UTM-BM00583	silla de paleta fabricada en cabilla de 1/2" forrada en tela	-
UTM-BM00584	silla de paleta fabricada en cabilla de 1/2" forrada en tela	-
UTM-BM00585	silla de paleta fabricada en cabilla de 1/2" forrada en tela	-
UTM-BM00586	silla de paleta fabricada en cabilla de 1/2" forrada en tela	-
UTM-BM00587	silla de paleta fabricada en cabilla de 1/2" forrada en tela	-
UTM-BM00588	silla de paleta fabricada en cabilla de 1/2" forrada en tela	-
UTM-BM00589	silla de paleta fabricada en cabilla de 1/2" forrada en tela	-
UTM-BM00590	silla de paleta fabricada en cabilla de 1/2" forrada en tela	-
UTM-BM00591	silla de paleta fabricada en cabilla de 1/2" forrada en tela	-
UTM-BM00592	silla de paleta fabricada en cabilla de 1/2" forrada en tela	-
UTM-BM00593	silla de paleta fabricada en cabilla de 1/2" forrada en tela	-
UTM-BM00594	silla de paleta fabricada en cabilla de 1/2" forrada en tela	-
UTM-BM00595	silla de paleta fabricada en cabilla de 1/2" forrada en tela	-
UTM-BM00596	silla de paleta fabricada en cabilla de 1/2" forrada en tela	-
UTM-BM00597	silla de paleta fabricada en cabilla de 1/2" forrada en tela	-
UTM-BM00598	silla de paleta fabricada en cabilla de 1/2" forrada en tela	-
UTM-BM00599	silla de paleta fabricada en cabilla de 1/2" forrada en tela	-
UTM-BM00600	silla de paleta fabricada en cabilla de 1/2" forrada en tela	-
UTM-BM00601	silla de paleta fabricada en cabilla de 1/2" forrada en tela	-
UTM-BM00602	silla de paleta fabricada en cabilla de 1/2" forrada en tela	-
UTM-BM00603	silla de paleta fabricada en cabilla de 1/2" forrada en tela	-
UTM-BM00604	silla de paleta fabricada en cabilla de 1/2" forrada en tela	-
UTM-BM00605	silla de paleta fabricada en cabilla de 1/2" forrada en tela	-
UTM-BM00606	silla de paleta fabricada en cabilla de 1/2" forrada en tela	-
UTM-BM00607	silla de paleta fabricada en cabilla de 1/2" forrada en tela	-
UTM-BM00608	silla de paleta fabricada en cabilla de 1/2" forrada en tela	-



Ente Público: UNIVERSIDAD TECNOLÓGICA METROPOLITANA
Relación de bienes que componen su patrimonio
Cuenta Pública de 2022
(Cifras en Pesos)

Código	Descripción del Bien	Valor en libros
UTM-BM00609	silla de paleta fabricada en cabilla de 1/2" forrada en tela	-
UTM-BM00610	silla de paleta fabricada en cabilla de 1/2" forrada en tela	-
UTM-BM00611	silla de paleta fabricada en cabilla de 1/2" forrada en tela	-
UTM-BM00612	silla de paleta fabricada en cabilla de 1/2" forrada en tela	-
UTM-BM00613	silla de paleta fabricada en cabilla de 1/2" forrada en tela	-
UTM-BM00614	silla de paleta fabricada en cabilla de 1/2" forrada en tela	-
UTM-BM00615	silla de paleta fabricada en cabilla de 1/2" forrada en tela	-
UTM-BM00616	silla de paleta fabricada en cabilla de 1/2" forrada en tela	-
UTM-BM00617	silla de paleta fabricada en cabilla de 1/2" forrada en tela	-
UTM-BM00618	silla de paleta fabricada en cabilla de 1/2" forrada en tela	-
UTM-BM00619	silla de paleta fabricada en cabilla de 1/2" forrada en tela	-
UTM-BM00620	silla de paleta fabricada en cabilla de 1/2" forrada en tela	-
UTM-BM00621	silla de paleta fabricada en cabilla de 1/2" forrada en tela	-
UTM-BM00622	silla de paleta fabricada en cabilla de 1/2" forrada en tela	-
UTM-BM00623	silla de paleta fabricada en cabilla de 1/2" forrada en tela	-
UTM-BM00624	silla de paleta fabricada en cabilla de 1/2" forrada en tela	-
UTM-BM00625	silla de paleta fabricada en cabilla de 1/2" forrada en tela	-
UTM-BM00626	silla de paleta fabricada en cabilla de 1/2" forrada en tela	-
UTM-BM00627	silla de paleta fabricada en cabilla de 1/2" forrada en tela	-
UTM-BM00628	silla de paleta fabricada en cabilla de 1/2" forrada en tela	-
UTM-BM00629	silla de paleta fabricada en cabilla de 1/2" forrada en tela	-
UTM-BM00630	silla de paleta fabricada en cabilla de 1/2" forrada en tela	-
UTM-BM00631	silla de paleta fabricada en cabilla de 1/2" forrada en tela	-
UTM-BM00632	silla de paleta fabricada en cabilla de 1/2" forrada en tela	-
UTM-BM00633	silla de paleta fabricada en cabilla de 1/2" forrada en tela	-
UTM-BM00634	silla de paleta fabricada en cabilla de 1/2" forrada en tela	-
UTM-BM00635	silla de paleta fabricada en cabilla de 1/2" forrada en tela	-
UTM-BM00636	silla de paleta fabricada en cabilla de 1/2" forrada en tela	-
UTM-BM00637	silla de paleta fabricada en cabilla de 1/2" forrada en tela	-
UTM-BM00638	silla de paleta fabricada en cabilla de 1/2" forrada en tela	-
UTM-BM00639	silla de paleta fabricada en cabilla de 1/2" forrada en tela	-
UTM-BM00640	silla de paleta fabricada en cabilla de 1/2" forrada en tela	-
UTM-BM00641	silla de paleta fabricada en cabilla de 1/2" forrada en tela	-
UTM-BM00642	silla de paleta fabricada en cabilla de 1/2" forrada en tela	-
UTM-BM00643	silla de paleta fabricada en cabilla de 1/2" forrada en tela	-
UTM-BM00644	silla de paleta fabricada en cabilla de 1/2" forrada en tela	-
UTM-BM00645	silla de paleta fabricada en cabilla de 1/2" forrada en tela	-
UTM-BM00646	silla de paleta fabricada en cabilla de 1/2" forrada en tela	-



Ente Público: UNIVERSIDAD TECNOLÓGICA METROPOLITANA
Relación de bienes que componen su patrimonio
Cuenta Pública de 2022
(Cifras en Pesos)

Código	Descripción del Bien	Valor en libros
UTM-BM00647	silla de paleta fabricada en cabilla de 1/2" forrada en tela	-
UTM-BM00648	silla de paleta fabricada en cabilla de 1/2" forrada en tela	-
UTM-BM00649	silla de paleta fabricada en cabilla de 1/2" forrada en tela	-
UTM-BM00650	silla de paleta fabricada en cabilla de 1/2" forrada en tela	-
UTM-BM00651	silla de paleta fabricada en cabilla de 1/2" forrada en tela	-
UTM-BM00652	silla de paleta fabricada en cabilla de 1/2" forrada en tela	-
UTM-BM00653	silla de paleta fabricada en cabilla de 1/2" forrada en tela	-
UTM-BM00654	silla de paleta fabricada en cabilla de 1/2" forrada en tela	-
UTM-BM00655	silla de paleta fabricada en cabilla de 1/2" forrada en tela	-
UTM-BM00656	silla de paleta fabricada en cabilla de 1/2" forrada en tela	-
UTM-BM00657	silla de paleta fabricada en cabilla de 1/2" forrada en tela	-
UTM-BM00658	silla de paleta fabricada en cabilla de 1/2" forrada en tela	-
UTM-BM00659	silla de paleta fabricada en cabilla de 1/2" forrada en tela	-
UTM-BM00660	silla de paleta fabricada en cabilla de 1/2" forrada en tela	-
UTM-BM00661	silla de paleta fabricada en cabilla de 1/2" forrada en tela	-
UTM-BM00662	silla de paleta fabricada en cabilla de 1/2" forrada en tela	-
UTM-BM00663	silla de paleta fabricada en cabilla de 1/2" forrada en tela	-
UTM-BM00664	silla de paleta fabricada en cabilla de 1/2" forrada en tela	-
UTM-BM00665	silla de paleta fabricada en cabilla de 1/2" forrada en tela	-
UTM-BM00666	silla de paleta fabricada en cabilla de 1/2" forrada en tela	-
UTM-BM00667	silla de paleta fabricada en cabilla de 1/2" forrada en tela	-
UTM-BM00668	silla de paleta fabricada en cabilla de 1/2" forrada en tela	-
UTM-BM00669	silla de paleta fabricada en cabilla de 1/2" forrada en tela	-
UTM-BM00670	silla de paleta fabricada en cabilla de 1/2" forrada en tela	-
UTM-BM00671	silla de paleta fabricada en cabilla de 1/2" forrada en tela	-
UTM-BM00672	silla de paleta fabricada en cabilla de 1/2" forrada en tela	-
UTM-BM00673	silla de paleta fabricada en cabilla de 1/2" forrada en tela	-
UTM-BM00674	silla de paleta fabricada en cabilla de 1/2" forrada en tela	-
UTM-BM00675	silla de paleta fabricada en cabilla de 1/2" forrada en tela	-
UTM-BM00676	silla de paleta fabricada en cabilla de 1/2" forrada en tela	-
UTM-BM00677	silla de paleta fabricada en cabilla de 1/2" forrada en tela	-
UTM-BM00678	silla de paleta fabricada en cabilla de 1/2" forrada en tela	-
UTM-BM00679	silla de paleta fabricada en cabilla de 1/2" forrada en tela	-
UTM-BM00680	silla de paleta fabricada en cabilla de 1/2" forrada en tela	-
UTM-BM00681	silla de paleta fabricada en cabilla de 1/2" forrada en tela	-
UTM-BM00682	silla de paleta fabricada en cabilla de 1/2" forrada en tela	-
UTM-BM00683	silla de paleta fabricada en cabilla de 1/2" forrada en tela	-
UTM-BM00684	silla de paleta fabricada en cabilla de 1/2" forrada en tela	-



Ente Público: UNIVERSIDAD TECNOLÓGICA METROPOLITANA
Relación de bienes que componen su patrimonio
Cuenta Pública de 2022
(Cifras en Pesos)

Código	Descripción del Bien	Valor en libros
UTM-BM00685	silla de paleta fabricada en cabilla de 1/2" forrada en tela	-
UTM-BM00686	silla de paleta fabricada en cabilla de 1/2" forrada en tela	-
UTM-BM00687	silla de paleta fabricada en cabilla de 1/2" forrada en tela	-
UTM-BM00688	silla de paleta fabricada en cabilla de 1/2" forrada en tela	-
UTM-BM00689	silla de paleta fabricada en cabilla de 1/2" forrada en tela	-
UTM-BM00690	silla de paleta fabricada en cabilla de 1/2" forrada en tela	-
UTM-BM00691	silla de paleta fabricada en cabilla de 1/2" forrada en tela	-
UTM-BM00692	silla de paleta fabricada en cabilla de 1/2" forrada en tela	-
UTM-BM00693	silla de paleta fabricada en cabilla de 1/2" forrada en tela	-
UTM-BM00694	silla de paleta fabricada en cabilla de 1/2" forrada en tela	-
UTM-BM00695	silla de paleta fabricada en cabilla de 1/2" forrada en tela	-
UTM-BM00696	silla de paleta fabricada en cabilla de 1/2" forrada en tela	-
UTM-BM00697	silla de paleta fabricada en cabilla de 1/2" forrada en tela	-
UTM-BM00698	silla de paleta fabricada en cabilla de 1/2" forrada en tela	-
UTM-BM00699	silla de paleta fabricada en cabilla de 1/2" forrada en tela	-
UTM-BM00700	silla de paleta fabricada en cabilla de 1/2" forrada en tela	-
UTM-BM00701	silla de paleta fabricada en cabilla de 1/2" forrada en tela	-
UTM-BM00702	silla de paleta fabricada en cabilla de 1/2" forrada en tela	-
UTM-BM00703	silla de paleta fabricada en cabilla de 1/2" forrada en tela	-
UTM-BM00704	silla de paleta fabricada en cabilla de 1/2" forrada en tela	-
UTM-BM00705	silla de paleta fabricada en cabilla de 1/2" forrada en tela	-
UTM-BM00706	silla de paleta fabricada en cabilla de 1/2" forrada en tela	-
UTM-BM00707	silla de paleta fabricada en cabilla de 1/2" forrada en tela	-
UTM-BM00708	silla de paleta fabricada en cabilla de 1/2" forrada en tela	-
UTM-BM00709	silla de paleta fabricada en cabilla de 1/2" forrada en tela	-
UTM-BM00710	silla de paleta fabricada en cabilla de 1/2" forrada en tela	-
UTM-BM00711	silla de paleta fabricada en cabilla de 1/2" forrada en tela	-
UTM-BM00712	silla de paleta fabricada en cabilla de 1/2" forrada en tela	-
UTM-BM00713	silla de paleta fabricada en cabilla de 1/2" forrada en tela	-
UTM-BM00714	silla de paleta fabricada en cabilla de 1/2" forrada en tela	-
UTM-BM00715	silla de paleta fabricada en cabilla de 1/2" forrada en tela	-
UTM-BM00716	silla de paleta fabricada en cabilla de 1/2" forrada en tela	-
UTM-BM00717	silla de paleta fabricada en cabilla de 1/2" forrada en tela	-
UTM-BM00718	silla de paleta fabricada en cabilla de 1/2" forrada en tela	-
UTM-BM00719	silla de paleta fabricada en cabilla de 1/2" forrada en tela	-
UTM-BM00720	silla de paleta fabricada en cabilla de 1/2" forrada en tela	-
UTM-BM00721	silla de paleta fabricada en cabilla de 1/2" forrada en tela	-
UTM-BM00722	silla de paleta fabricada en cabilla de 1/2" forrada en tela	-



Ente Público: UNIVERSIDAD TECNOLÓGICA METROPOLITANA
Relación de bienes que componen su patrimonio
Cuenta Pública de 2022
(Cifras en Pesos)

Código	Descripción del Bien	Valor en libros
UTM-BM00723	silla de paleta fabricada en cabilla de 1/2" forrada en tela	-
UTM-BM00724	silla de paleta fabricada en cabilla de 1/2" forrada en tela	-
UTM-BM00725	silla de paleta fabricada en cabilla de 1/2" forrada en tela	-
UTM-BM00726	silla de paleta fabricada en cabilla de 1/2" forrada en tela	-
UTM-BM00727	silla de paleta fabricada en cabilla de 1/2" forrada en tela	-
UTM-BM00728	silla de paleta fabricada en cabilla de 1/2" forrada en tela	-
UTM-BM00729	silla de paleta fabricada en cabilla de 1/2" forrada en tela	-
UTM-BM00730	silla de paleta fabricada en cabilla de 1/2" forrada en tela	-
UTM-BM00731	silla de paleta fabricada en cabilla de 1/2" forrada en tela	-
UTM-BM00732	silla de paleta fabricada en cabilla de 1/2" forrada en tela	-
UTM-BM00733	silla de paleta fabricada en cabilla de 1/2" forrada en tela	-
UTM-BM00734	silla de paleta fabricada en cabilla de 1/2" forrada en tela	-
UTM-BM00735	silla de paleta fabricada en cabilla de 1/2" forrada en tela	-
UTM-BM00736	silla de paleta fabricada en cabilla de 1/2" forrada en tela	-
UTM-BM00737	silla de paleta fabricada en cabilla de 1/2" forrada en tela	-
UTM-BM00738	silla de paleta fabricada en cabilla de 1/2" forrada en tela	-
UTM-BM00739	silla de paleta fabricada en cabilla de 1/2" forrada en tela	-
UTM-BM00740	silla de paleta fabricada en cabilla de 1/2" forrada en tela	-
UTM-BM00741	silla de paleta fabricada en cabilla de 1/2" forrada en tela	-
UTM-BM00742	silla de paleta fabricada en cabilla de 1/2" forrada en tela	-
UTM-BM00743	silla de paleta fabricada en cabilla de 1/2" forrada en tela	-
UTM-BM00744	silla de paleta fabricada en cabilla de 1/2" forrada en tela	-
UTM-BM00745	silla de paleta fabricada en cabilla de 1/2" forrada en tela	-
UTM-BM00746	silla de paleta fabricada en cabilla de 1/2" forrada en tela	-
UTM-BM00747	silla de paleta fabricada en cabilla de 1/2" forrada en tela	-
UTM-BM00748	silla de paleta fabricada en cabilla de 1/2" forrada en tela	-
UTM-BM00749	silla de paleta fabricada en cabilla de 1/2" forrada en tela	-
UTM-BM00750	silla de paleta fabricada en cabilla de 1/2" forrada en tela	-
UTM-BM00751	silla de paleta fabricada en cabilla de 1/2" forrada en tela	-
UTM-BM00752	silla de paleta fabricada en cabilla de 1/2" forrada en tela	-
UTM-BM00753	silla de paleta fabricada en cabilla de 1/2" forrada en tela	-
UTM-BM00754	silla de paleta fabricada en cabilla de 1/2" forrada en tela	-
UTM-BM00755	silla de paleta fabricada en cabilla de 1/2" forrada en tela	-
UTM-BM00756	silla de paleta fabricada en cabilla de 1/2" forrada en tela	-
UTM-BM00757	silla de paleta fabricada en cabilla de 1/2" forrada en tela	-
UTM-BM00758	silla de paleta fabricada en cabilla de 1/2" forrada en tela	-
UTM-BM00759	silla de paleta fabricada en cabilla de 1/2" forrada en tela	-
UTM-BM00760	silla de paleta fabricada en cabilla de 1/2" forrada en tela	-



Ente Público: UNIVERSIDAD TECNOLÓGICA METROPOLITANA
Relación de bienes que componen su patrimonio
Cuenta Pública de 2022
(Cifras en Pesos)

Código	Descripción del Bien	Valor en libros
UTM-BM00761	silla de paleta fabricada en cabilla de 1/2" forrada en tela	-
UTM-BM00762	silla de paleta fabricada en cabilla de 1/2" forrada en tela	-
UTM-BM00763	silla de paleta fabricada en cabilla de 1/2" forrada en tela	-
UTM-BM00764	silla de paleta fabricada en cabilla de 1/2" forrada en tela	-
UTM-BM00765	silla de paleta fabricada en cabilla de 1/2" forrada en tela	-
UTM-BM00766	silla de paleta fabricada en cabilla de 1/2" forrada en tela	-
UTM-BM00767	silla de paleta fabricada en cabilla de 1/2" forrada en tela	-
UTM-BM00768	silla de paleta fabricada en cabilla de 1/2" forrada en tela	-
UTM-BM00769	silla de paleta fabricada en cabilla de 1/2" forrada en tela	-
UTM-BM00770	silla de paleta fabricada en cabilla de 1/2" forrada en tela	-
UTM-BM00771	silla de paleta fabricada en cabilla de 1/2" forrada en tela	-
UTM-BM00772	silla de paleta fabricada en cabilla de 1/2" forrada en tela	-
UTM-BM00773	silla de paleta fabricada en cabilla de 1/2" forrada en tela	-
UTM-BM00774	silla de paleta fabricada en cabilla de 1/2" forrada en tela	-
UTM-BM00775	silla de paleta fabricada en cabilla de 1/2" forrada en tela	-
UTM-BM00776	silla de paleta fabricada en cabilla de 1/2" forrada en tela	-
UTM-BM00777	silla de paleta fabricada en cabilla de 1/2" forrada en tela	-
UTM-BM00778	silla de paleta fabricada en cabilla de 1/2" forrada en tela	-
UTM-BM00779	silla de paleta fabricada en cabilla de 1/2" forrada en tela	-
UTM-BM00780	silla de paleta fabricada en cabilla de 1/2" forrada en tela	-
UTM-BM00781	silla de paleta fabricada en cabilla de 1/2" forrada en tela	-
UTM-BM00782	silla de paleta fabricada en cabilla de 1/2" forrada en tela	-
UTM-BM00783	silla de paleta fabricada en cabilla de 1/2" forrada en tela	-
UTM-BM00784	silla de paleta fabricada en cabilla de 1/2" forrada en tela	-
UTM-BM00785	silla de paleta fabricada en cabilla de 1/2" forrada en tela	-
UTM-BM00786	silla de paleta fabricada en cabilla de 1/2" forrada en tela	-
UTM-BM00787	silla de paleta fabricada en cabilla de 1/2" forrada en tela	-
UTM-BM00788	silla de paleta fabricada en cabilla de 1/2" forrada en tela	-
UTM-BM00789	silla de paleta fabricada en cabilla de 1/2" forrada en tela	-
UTM-BM00790	silla de paleta fabricada en cabilla de 1/2" forrada en tela	-
UTM-BM00791	silla de paleta fabricada en cabilla de 1/2" forrada en tela	-
UTM-BM00792	silla de paleta fabricada en cabilla de 1/2" forrada en tela	-
UTM-BM00793	silla de paleta fabricada en cabilla de 1/2" forrada en tela	-
UTM-BM00794	silla de paleta fabricada en cabilla de 1/2" forrada en tela	-
UTM-BM00795	silla de paleta fabricada en cabilla de 1/2" forrada en tela	-
UTM-BM00796	silla de paleta fabricada en cabilla de 1/2" forrada en tela	-
UTM-BM00797	silla de paleta fabricada en cabilla de 1/2" forrada en tela	-
UTM-BM00798	silla de paleta fabricada en cabilla de 1/2" forrada en tela	-



Ente Público: UNIVERSIDAD TECNOLÓGICA METROPOLITANA
Relación de bienes que componen su patrimonio
Cuenta Pública de 2022
(Cifras en Pesos)

Código	Descripción del Bien	Valor en libros
UTM-BM00799	silla de paleta fabricada en cabilla de 1/2" forrada en tela	-
UTM-BM00800	silla de paleta fabricada en cabilla de 1/2" forrada en tela	-
UTM-BM00801	silla de paleta fabricada en cabilla de 1/2" forrada en tela	-
UTM-BM00802	silla de paleta fabricada en cabilla de 1/2" forrada en tela	-
UTM-BM00803	silla de paleta fabricada en cabilla de 1/2" forrada en tela	-
UTM-BM00804	silla de paleta fabricada en cabilla de 1/2" forrada en tela	-
UTM-BM00805	silla de paleta fabricada en cabilla de 1/2" forrada en tela	-
UTM-BM00806	silla de paleta fabricada en cabilla de 1/2" forrada en tela	-
UTM-BM00807	silla de paleta fabricada en cabilla de 1/2" forrada en tela	-
UTM-BM00808	silla de paleta fabricada en cabilla de 1/2" forrada en tela	-
UTM-BM00809	silla de paleta fabricada en cabilla de 1/2" forrada en tela	-
UTM-BM00810	silla de paleta fabricada en cabilla de 1/2" forrada en tela	-
UTM-BM00811	silla de paleta fabricada en cabilla de 1/2" forrada en tela	-
UTM-BM00812	silla de paleta fabricada en cabilla de 1/2" forrada en tela	-
UTM-BM00813	silla de paleta fabricada en cabilla de 1/2" forrada en tela	-
UTM-BM00814	silla de paleta fabricada en cabilla de 1/2" forrada en tela	-
UTM-BM00815	pizarron blanco .90 x 3.00 m "alfher"	-
UTM-BM00816	pizarron blanco .90 x 3.00 m "alfher"	-
UTM-BM00817	pizarron blanco .90 x 3.00 m "alfher"	-
UTM-BM00818	pizarron blanco .90 x 3.00 m "alfher"	-
UTM-BM00819	pizarron blanco .90 x 3.00 m "alfher"	-
UTM-BM00820	pizarron blanco .90 x 3.00 m "alfher"	-
UTM-BM00821	pizarron blanco .90 x 3.00 m "alfher"	-
UTM-BM00822	pizarron blanco .90 x 3.00 m "alfher"	-
UTM-BM00823	pizarron blanco .90 x 3.00 m "alfher"	-
UTM-BM00824	pizarron blanco .90 x 3.00 m "alfher"	-
UTM-BM00825	pizarron blanco .90 x 3.00 m "alfher"	-
UTM-BM00826	pizarron blanco .90 x 3.00 m "alfher"	-
UTM-BM00827	pizarron blanco .90 x 3.00 m "alfher"	-
UTM-BM00828	pizarron blanco .90 x 3.00 m "alfher"	-
UTM-BM00829	pizarron blanco .90 x 3.00 m "alfher"	-
UTM-BM00830	pizarron blanco .90 x 3.00 m "alfher"	-
UTM-BM00831	pizarron blanco .90 x 3.00 m "alfher"	-
UTM-BM00832	pizarron blanco .90 x 3.00 m "alfher"	-
UTM-BM00833	pizarron blanco .90 x 3.00 m "alfher"	-
UTM-BM00834	pizarron blanco .90 x 3.00 m "alfher"	-
UTM-BM00835	pizarron blanco .90 x 3.00 m "alfher"	-
UTM-BM00836	pizarron blanco .90 x 3.00 m "alfher"	-



Ente Público: UNIVERSIDAD TECNOLÓGICA METROPOLITANA
Relación de bienes que componen su patrimonio
Cuenta Pública de 2022
(Cifras en Pesos)

Código	Descripción del Bien	Valor en libros
UTM-BM00837	butacas con paleta abatible	-
UTM-BM00838	butacas con paleta abatible	-
UTM-BM00839	butacas con paleta abatible	-
UTM-BM00840	butacas con paleta abatible	-
UTM-BM00841	butacas con paleta abatible	-
UTM-BM00842	butacas con paleta abatible	-
UTM-BM00843	butacas con paleta abatible	-
UTM-BM00844	butacas con paleta abatible	-
UTM-BM00845	butacas con paleta abatible	-
UTM-BM00846	butacas con paleta abatible	-
UTM-BM00847	butacas con paleta abatible	-
UTM-BM00848	butacas con paleta abatible	-
UTM-BM00849	butacas con paleta abatible	-
UTM-BM00850	butacas con paleta abatible	-
UTM-BM00851	butacas con paleta abatible	-
UTM-BM00852	butacas con paleta abatible	-
UTM-BM00853	butacas con paleta abatible	-
UTM-BM00854	butacas con paleta abatible	-
UTM-BM00855	butacas con paleta abatible	-
UTM-BM00856	butacas con paleta abatible	-
UTM-BM00857	butacas con paleta abatible	-
UTM-BM00858	butacas con paleta abatible	-
UTM-BM00859	butacas con paleta abatible	-
UTM-BM00860	butacas con paleta abatible	-
UTM-BM00861	butacas con paleta abatible	-
UTM-BM00862	butacas con paleta abatible	-
UTM-BM00863	butacas con paleta abatible	-
UTM-BM00864	butacas con paleta abatible	-
UTM-BM00865	butacas con paleta abatible	-
UTM-BM00866	butacas con paleta abatible	-
UTM-BM00867	butacas con paleta abatible	-
UTM-BM00868	butacas con paleta abatible	-
UTM-BM00869	butacas con paleta abatible	-
UTM-BM00870	butacas con paleta abatible	-
UTM-BM00871	butacas con paleta abatible	-
UTM-BM00872	butacas con paleta abatible	-
UTM-BM00873	butacas con paleta abatible	-
UTM-BM00874	butacas con paleta abatible	-



Ente Público: UNIVERSIDAD TECNOLÓGICA METROPOLITANA
Relación de bienes que componen su patrimonio
Cuenta Pública de 2022
(Cifras en Pesos)

Código	Descripción del Bien	Valor en libros
UTM-BM00875	butacas con paleta abatible	-
UTM-BM00876	butacas con paleta abatible	-
UTM-BM00877	butacas con paleta abatible	-
UTM-BM00878	butacas con paleta abatible	-
UTM-BM00879	butacas con paleta abatible	-
UTM-BM00880	butacas con paleta abatible	-
UTM-BM00881	butacas con paleta abatible	-
UTM-BM00882	butacas con paleta abatible	-
UTM-BM00883	butacas con paleta abatible	-
UTM-BM00884	butacas con paleta abatible	-
UTM-BM00885	butacas con paleta abatible	-
UTM-BM00886	butacas con paleta abatible	-
UTM-BM00887	butacas con paleta abatible	-
UTM-BM00888	butacas con paleta abatible	-
UTM-BM00889	butacas con paleta abatible	-
UTM-BM00890	butacas con paleta abatible	-
UTM-BM00891	butacas con paleta abatible	-
UTM-BM00892	butacas con paleta abatible	-
UTM-BM00893	butacas con paleta abatible	-
UTM-BM00894	butacas con paleta abatible	-
UTM-BM00895	butacas con paleta abatible	-
UTM-BM00896	butacas con paleta abatible	-
UTM-BM00897	butacas con paleta abatible	-
UTM-BM00898	butacas con paleta abatible	-
UTM-BM00899	butacas con paleta abatible	-
UTM-BM00900	butacas con paleta abatible	-
UTM-BM00901	butacas con paleta abatible	-
UTM-BM00902	butacas con paleta abatible	-
UTM-BM00903	butacas con paleta abatible	-
UTM-BM00904	butacas con paleta abatible	-
UTM-BM00905	butacas con paleta abatible	-
UTM-BM00906	butacas con paleta abatible	-
UTM-BM00907	butacas con paleta abatible	-
UTM-BM00908	butacas con paleta abatible	-
UTM-BM00909	butacas con paleta abatible	-
UTM-BM00910	butacas con paleta abatible	-
UTM-BM00911	butacas con paleta abatible	-
UTM-BM00912	butacas con paleta abatible	-



Ente Público: UNIVERSIDAD TECNOLÓGICA METROPOLITANA
Relación de bienes que componen su patrimonio
Cuenta Pública de 2022
(Cifras en Pesos)

Código	Descripción del Bien	Valor en libros
UTM-BM00913	butacas con paleta abatible	-
UTM-BM00914	butacas con paleta abatible	-
UTM-BM00915	butacas con paleta abatible	-
UTM-BM00916	butacas con paleta abatible	-
UTM-BM00917	butacas con paleta abatible	-
UTM-BM00918	butacas con paleta abatible	-
UTM-BM00919	butacas con paleta abatible	-
UTM-BM00920	butacas con paleta abatible	-
UTM-BM00921	butacas con paleta abatible	-
UTM-BM00922	butacas con paleta abatible	-
UTM-BM00923	butacas con paleta abatible	-
UTM-BM00924	butacas con paleta abatible	-
UTM-BM00925	butacas con paleta abatible	-
UTM-BM00926	butacas con paleta abatible	-
UTM-BM00927	butacas con paleta abatible	-
UTM-BM00928	butacas con paleta abatible	-
UTM-BM00929	butacas con paleta abatible	-
UTM-BM00930	butacas con paleta abatible	-
UTM-BM00931	butacas con paleta abatible	-
UTM-BM00932	butacas con paleta abatible	-
UTM-BM00933	silla de paleta fabricada en cabilla	-
UTM-BM00934	silla de paleta fabricada en cabilla	-
UTM-BM00935	silla de paleta fabricada en cabilla	-
UTM-BM00936	silla de paleta fabricada en cabilla	-
UTM-BM00937	silla de paleta fabricada en cabilla	-
UTM-BM00938	silla de paleta fabricada en cabilla	-
UTM-BM00939	silla de paleta fabricada en cabilla	-
UTM-BM00940	silla de paleta fabricada en cabilla	-
UTM-BM00941	silla de paleta fabricada en cabilla	-
UTM-BM00942	silla de paleta fabricada en cabilla	-
UTM-BM00943	silla de paleta fabricada en cabilla	-
UTM-BM00944	silla de paleta fabricada en cabilla	-
UTM-BM00945	silla de paleta fabricada en cabilla	-
UTM-BM00946	silla de paleta fabricada en cabilla	-
UTM-BM00947	silla de paleta fabricada en cabilla	-
UTM-BM00948	silla de paleta fabricada en cabilla	-
UTM-BM00949	silla de paleta fabricada en cabilla	-
UTM-BM00950	silla de paleta fabricada en cabilla	-



Ente Público: UNIVERSIDAD TECNOLÓGICA METROPOLITANA
Relación de bienes que componen su patrimonio
Cuenta Pública de 2022
(Cifras en Pesos)

Código	Descripción del Bien	Valor en libros
UTM-BM00951	silla de paleta fabricada en cabilla	-
UTM-BM00952	silla de paleta fabricada en cabilla	-
UTM-BM00953	silla de paleta fabricada en cabilla	-
UTM-BM00954	silla de paleta fabricada en cabilla	-
UTM-BM00955	silla de paleta fabricada en cabilla	-
UTM-BM00956	silla de paleta fabricada en cabilla	-
UTM-BM00957	silla de paleta fabricada en cabilla	-
UTM-BM00958	silla de paleta fabricada en cabilla	-
UTM-BM00959	silla de paleta fabricada en cabilla	-
UTM-BM00960	silla de paleta fabricada en cabilla	-
UTM-BM00961	silla de paleta fabricada en cabilla	-
UTM-BM00962	silla de paleta fabricada en cabilla	-
UTM-BM00963	silla de paleta fabricada en cabilla	-
UTM-BM00964	silla de paleta fabricada en cabilla	-
UTM-BM00965	silla de paleta fabricada en cabilla	-
UTM-BM00966	silla de paleta fabricada en cabilla	-
UTM-BM00967	silla de paleta fabricada en cabilla	-
UTM-BM00968	silla de paleta fabricada en cabilla	-
UTM-BM00969	silla de paleta fabricada en cabilla	-
UTM-BM00970	silla de paleta fabricada en cabilla	-
UTM-BM00971	silla de paleta fabricada en cabilla	-
UTM-BM00972	silla de paleta fabricada en cabilla	-
UTM-BM00973	silla de paleta fabricada en cabilla	-
UTM-BM00974	silla de paleta fabricada en cabilla	-
UTM-BM00975	silla de paleta fabricada en cabilla	-
UTM-BM00976	silla de paleta fabricada en cabilla	-
UTM-BM00977	silla de paleta fabricada en cabilla	-
UTM-BM00978	silla de paleta fabricada en cabilla	-
UTM-BM00979	silla de paleta fabricada en cabilla	-
UTM-BM00980	silla de paleta fabricada en cabilla	-
UTM-BM00981	silla de paleta fabricada en cabilla	-
UTM-BM00982	silla de paleta fabricada en cabilla	-
UTM-BM00983	mesa armable para maestro 1.2x .60x .75	-
UTM-BM00984	mesa armable para maestro 1.2x .60x .75	-
UTM-BM00985	mesa armable para maestro 1.2x .60x .75	-
UTM-BM00986	mesa armable para maestro 1.2x .60x .75	-
UTM-BM00987	mesa armable para maestro 1.2x .60x .75	-
UTM-BM00988	mesa armable para maestro 1.2x .60x .75	-



Ente Público: UNIVERSIDAD TECNOLÓGICA METROPOLITANA
Relación de bienes que componen su patrimonio
Cuenta Pública de 2022
(Cifras en Pesos)

Código	Descripción del Bien	Valor en libros
UTM-BM00989	mesa armable para maestro 1.2x .60x .75	-
UTM-BM00990	mesa armable para maestro 1.2x .60x .75	-
UTM-BM00991	mesa armable para maestro 1.2x .60x .75	-
UTM-BM00992	mesa armable para maestro 1.2x .60x .75	-
UTM-BM00993	mesa armable para maestro 1.2x .60x .75	-
UTM-BM00994	mesa armable para maestro 1.2x .60x .75	-
UTM-BM00995	mesa armable para maestro 1.2x .60x .75	-
UTM-BM00996	mesa armable para maestro 1.2x .60x .75	-
UTM-BM00997	mesa armable para maestro 1.2x .60x .75	-
UTM-BM00998	mesa armable para maestro 1.2x .60x .75	-
UTM-BM00999	mesa armable para maestro 1.2x .60x .75	-
UTM-BM01000	mesa armable para maestro 1.2x .60x .75	-
UTM-BM01001	mesa armable para maestro 1.2x .60x .75	-
UTM-BM01002	mesa armable para maestro 1.2x .60x .75	-
UTM-BM01003	mesa armable para maestro 1.2x .60x .75	-
UTM-BM01004	mesa armable para maestro 1.2x .60x .75	-
UTM-BM01005	mesa armable para maestro 1.2x .60x .75	-
UTM-BM01006	silla de paleta fabricada en cabilla	-
UTM-BM01007	silla de paleta fabricada en cabilla	-
UTM-BM01008	silla de paleta fabricada en cabilla	-
UTM-BM01009	silla de paleta fabricada en cabilla	-
UTM-BM01010	silla de paleta fabricada en cabilla	-
UTM-BM01011	silla de paleta fabricada en cabilla	-
UTM-BM01012	silla de paleta fabricada en cabilla	-
UTM-BM01013	silla de paleta fabricada en cabilla	-
UTM-BM01014	silla de paleta fabricada en cabilla	-
UTM-BM01015	silla de paleta fabricada en cabilla	-
UTM-BM01016	silla de paleta fabricada en cabilla	-
UTM-BM01017	silla de paleta fabricada en cabilla	-
UTM-BM01018	silla de paleta fabricada en cabilla	-
UTM-BM01019	silla de paleta fabricada en cabilla	-
UTM-BM01020	silla de paleta fabricada en cabilla	-
UTM-BM01021	silla de paleta fabricada en cabilla	-
UTM-BM01022	silla de paleta fabricada en cabilla	-
UTM-BM01023	silla de paleta fabricada en cabilla	-
UTM-BM01024	silla de paleta fabricada en cabilla	-
UTM-BM01025	silla de paleta fabricada en cabilla	-
UTM-BM01026	silla de paleta fabricada en cabilla	-



Ente Público: UNIVERSIDAD TECNOLÓGICA METROPOLITANA
Relación de bienes que componen su patrimonio
Cuenta Pública de 2022
(Cifras en Pesos)

Código	Descripción del Bien	Valor en libros
UTM-BM01027	silla de paleta fabricada en cabilla	-
UTM-BM01028	silla de paleta fabricada en cabilla	-
UTM-BM01029	silla de paleta fabricada en cabilla	-
UTM-BM01030	silla de paleta fabricada en cabilla	-
UTM-BM01031	silla de paleta fabricada en cabilla	-
UTM-BM01032	silla de paleta fabricada en cabilla	-
UTM-BM01033	silla de paleta fabricada en cabilla	-
UTM-BM01034	silla de paleta fabricada en cabilla	-
UTM-BM01035	silla de paleta fabricada en cabilla	-
UTM-BM01036	silla de paleta fabricada en cabilla	-
UTM-BM01037	silla de paleta fabricada en cabilla	-
UTM-BM01038	silla de paleta fabricada en cabilla	-
UTM-BM01039	silla de paleta fabricada en cabilla	-
UTM-BM01040	silla de paleta fabricada en cabilla	-
UTM-BM01041	silla de paleta fabricada en cabilla	-
UTM-BM01042	silla de paleta fabricada en cabilla	-
UTM-BM01043	silla de paleta fabricada en cabilla	-
UTM-BM01044	silla de paleta fabricada en cabilla	-
UTM-BM01045	silla de paleta fabricada en cabilla	-
UTM-BM01046	silla de paleta fabricada en cabilla	-
UTM-BM01047	silla de paleta fabricada en cabilla	-
UTM-BM01048	silla de paleta fabricada en cabilla	-
UTM-BM01049	silla de paleta fabricada en cabilla	-
UTM-BM01050	silla de paleta fabricada en cabilla	-
UTM-BM01051	silla de paleta fabricada en cabilla	-
UTM-BM01052	silla de paleta fabricada en cabilla	-
UTM-BM01053	silla de paleta fabricada en cabilla	-
UTM-BM01054	silla de paleta fabricada en cabilla	-
UTM-BM01055	silla de paleta fabricada en cabilla	-
UTM-BM01056	mesa para computadora rectangular	-
UTM-BM01057	mesa para computadora rectangular	-
UTM-BM01058	mesa para computadora rectangular	-
UTM-BM01059	mesa para computadora rectangular	-
UTM-BM01060	mesa para computadora rectangular	-
UTM-BM01061	mesa para computadora rectangular	-
UTM-BM01062	mesa para computadora rectangular	-
UTM-BM01063	mesa para computadora rectangular	-
UTM-BM01064	mesa para computadora rectangular	-



Ente Público: UNIVERSIDAD TECNOLÓGICA METROPOLITANA
Relación de bienes que componen su patrimonio
Cuenta Pública de 2022
(Cifras en Pesos)

Código	Descripción del Bien	Valor en libros
UTM-BM01065	mesa para computadora rectangular	-
UTM-BM01066	mesa para computadora rectangular	-
UTM-BM01067	mesa para computadora rectangular	-
UTM-BM01068	mesa para computadora rectangular	-
UTM-BM01069	mesa para computadora rectangular	-
UTM-BM01070	mesa para computadora rectangular	-
UTM-BM01071	mesa para computadora rectangular	-
UTM-BM01072	mesa para computadora rectangular	-
UTM-BM01073	mesa para computadora rectangular	-
UTM-BM01074	mesa para computadora rectangular	-
UTM-BM01075	mesa para computadora rectangular	-
UTM-BM01076	mesa para computadora rectangular	-
UTM-BM01077	mesa para computadora rectangular	-
UTM-BM01078	mesa para computadora rectangular	-
UTM-BM01079	mesa para computadora rectangular	-
UTM-BM01080	mesa para computadora rectangular	-
UTM-BM01081	mesa para computadora rectangular	-
UTM-BM01082	mesa para computadora rectangular	-
UTM-BM01083	mesa para computadora rectangular	-
UTM-BM01084	mesa para computadora rectangular	-
UTM-BM01085	mesa para computadora rectangular	-
UTM-BM01086	mesa para computadora rectangular	-
UTM-BM01087	mesa para computadora rectangular	-
UTM-BM01088	mesa para computadora rectangular	-
UTM-BM01089	mesa para computadora rectangular	-
UTM-BM01090	mesa para computadora rectangular	-
UTM-BM01091	mesa para computadora rectangular	-
UTM-BM01092	mesa para computadora rectangular	-
UTM-BM01093	mesa para computadora rectangular	-
UTM-BM01094	mesa para computadora rectangular	-
UTM-BM01095	mesa para computadora rectangular	-
UTM-BM01096	mesa para computadora rectangular	-
UTM-BM01097	mesa para computadora rectangular	-
UTM-BM01098	mesa para computadora rectangular	-
UTM-BM01099	mesa para computadora rectangular	-
UTM-BM01100	archivero metalico tamaño oficio	-
UTM-BM01101	archivero metalico tamaño oficio	-
UTM-BM01102	archivero metalico tamaño oficio	-



Ente Público: UNIVERSIDAD TECNOLÓGICA METROPOLITANA
Relación de bienes que componen su patrimonio
Cuenta Pública de 2022
(Cifras en Pesos)

Código	Descripción del Bien	Valor en libros
UTM-BM01103	archivero metalico tamaño oficio	-
UTM-BM01104	archivero metalico tamaño oficio	-
UTM-BM01105	archivero metalico tamaño oficio	-
UTM-BM01106	archivero metalico tamaño oficio	-
UTM-BM01107	archivero metalico tamaño oficio	-
UTM-BM01108	archivero metalico tamaño oficio	-
UTM-BM01109	archivero metalico tamaño oficio	-
UTM-BM01110	archivero metalico tamaño oficio	-
UTM-BM01111	archivero metalico tamaño oficio	-
UTM-BM01112	archivero metalico tamaño oficio	-
UTM-BM01113	archivero metalico tamaño oficio	-
UTM-BM01114	archivero metalico tamaño oficio	-
UTM-BM01115	archivero metalico tamaño oficio	-
UTM-BM01116	archivero metalico tamaño oficio	-
UTM-BM01117	archivero metalico tamaño oficio	-
UTM-BM01118	archivero metalico tamaño oficio	-
UTM-BM01119	archivero metalico tamaño oficio	-
UTM-BM01120	archivero metalico tamaño oficio	-
UTM-BM01121	archivero metalico tamaño oficio	-
UTM-BM01122	archivero metalico tamaño oficio	-
UTM-BM01123	archivero metalico tamaño oficio	-
UTM-BM01124	archivero metalico tamaño oficio	-
UTM-BM01125	archivero metalico tamaño oficio	-
UTM-BM01126	archivero metalico tamaño oficio	-
UTM-BM01127	archivero metalico tamaño oficio	-
UTM-BM01128	archivero metalico tamaño oficio	-
UTM-BM01129	archivero metalico tamaño oficio	-
UTM-BM01130	archivero metalico tamaño oficio	-
UTM-BM01131	archivero metalico tamaño oficio	-
UTM-BM01132	archivero metalico tamaño oficio	-
UTM-BM01133	archivero metalico tamaño oficio	-
UTM-BM01134	archivero metalico tamaño oficio	-
UTM-BM01135	archivero metalico tamaño oficio	-
UTM-BM01136	silla de paleta fabricada en cabilla	-
UTM-BM01137	silla de paleta fabricada en cabilla	-
UTM-BM01138	silla de paleta fabricada en cabilla	-
UTM-BM01139	silla de paleta fabricada en cabilla	-
UTM-BM01140	silla de paleta fabricada en cabilla	-



Ente Público: UNIVERSIDAD TECNOLÓGICA METROPOLITANA
Relación de bienes que componen su patrimonio
Cuenta Pública de 2022
(Cifras en Pesos)

Código	Descripción del Bien	Valor en libros
UTM-BM01141	silla de paleta fabricada en cabilla	-
UTM-BM01142	silla de paleta fabricada en cabilla	-
UTM-BM01143	silla de paleta fabricada en cabilla	-
UTM-BM01144	silla de paleta fabricada en cabilla	-
UTM-BM01145	silla de paleta fabricada en cabilla	-
UTM-BM01146	silla de paleta fabricada en cabilla	-
UTM-BM01147	silla de paleta fabricada en cabilla	-
UTM-BM01148	silla de paleta fabricada en cabilla	-
UTM-BM01149	silla de paleta fabricada en cabilla	-
UTM-BM01150	silla de paleta fabricada en cabilla	-
UTM-BM01151	silla de paleta fabricada en cabilla	-
UTM-BM01152	silla de paleta fabricada en cabilla	-
UTM-BM01153	silla de paleta fabricada en cabilla	-
UTM-BM01154	silla de paleta fabricada en cabilla	-
UTM-BM01155	silla de paleta fabricada en cabilla	-
UTM-BM01156	silla de paleta fabricada en cabilla	-
UTM-BM01157	silla de paleta fabricada en cabilla	-
UTM-BM01158	silla de paleta fabricada en cabilla	-
UTM-BM01159	silla de paleta fabricada en cabilla	-
UTM-BM01160	silla de paleta fabricada en cabilla	-
UTM-BM01161	silla de paleta fabricada en cabilla	-
UTM-BM01162	silla de paleta fabricada en cabilla	-
UTM-BM01163	silla de paleta fabricada en cabilla	-
UTM-BM01164	silla de paleta fabricada en cabilla	-
UTM-BM01165	silla de paleta fabricada en cabilla	-
UTM-BM01166	silla de paleta fabricada en cabilla	-
UTM-BM01167	silla de paleta fabricada en cabilla	-
UTM-BM01168	silla de paleta fabricada en cabilla	-
UTM-BM01169	silla de paleta fabricada en cabilla	-
UTM-BM01170	silla de paleta fabricada en cabilla	-
UTM-BM01171	silla de paleta fabricada en cabilla	-
UTM-BM01172	silla de paleta fabricada en cabilla	-
UTM-BM01173	silla de paleta fabricada en cabilla	-
UTM-BM01174	silla de paleta fabricada en cabilla	-
UTM-BM01175	silla de paleta fabricada en cabilla	-
UTM-BM01176	silla de paleta fabricada en cabilla	-
UTM-BM01177	silla de paleta fabricada en cabilla	-
UTM-BM01178	silla de paleta fabricada en cabilla	-



Ente Público: UNIVERSIDAD TECNOLÓGICA METROPOLITANA
Relación de bienes que componen su patrimonio
Cuenta Pública de 2022
(Cifras en Pesos)

Código	Descripción del Bien	Valor en libros
UTM-BM01179	silla de paleta fabricada en cabilla	-
UTM-BM01180	silla de paleta fabricada en cabilla	-
UTM-BM01181	silla de paleta fabricada en cabilla	-
UTM-BM01182	silla de paleta fabricada en cabilla	-
UTM-BM01183	silla de paleta fabricada en cabilla	-
UTM-BM01184	silla de paleta fabricada en cabilla	-
UTM-BM01185	silla de paleta fabricada en cabilla	-
UTM-BM01186	silla de paleta fabricada en cabilla	-
UTM-BM01187	silla de paleta fabricada en cabilla	-
UTM-BM01188	silla de paleta fabricada en cabilla	-
UTM-BM01189	silla de paleta fabricada en cabilla	-
UTM-BM01190	silla de paleta fabricada en cabilla	-
UTM-BM01191	silla de paleta fabricada en cabilla	-
UTM-BM01192	silla de paleta fabricada en cabilla	-
UTM-BM01193	silla de paleta fabricada en cabilla	-
UTM-BM01194	silla de paleta fabricada en cabilla	-
UTM-BM01195	silla de paleta fabricada en cabilla	-
UTM-BM01196	silla de paleta fabricada en cabilla	-
UTM-BM01197	silla de paleta fabricada en cabilla	-
UTM-BM01198	silla de paleta fabricada en cabilla	-
UTM-BM01199	silla de paleta fabricada en cabilla	-
UTM-BM01200	silla de paleta fabricada en cabilla	-
UTM-BM01201	silla de paleta fabricada en cabilla	-
UTM-BM01202	silla de paleta fabricada en cabilla	-
UTM-BM01203	silla de paleta fabricada en cabilla	-
UTM-BM01204	silla de paleta fabricada en cabilla	-
UTM-BM01205	silla de paleta fabricada en cabilla	-
UTM-BM01206	silla de paleta fabricada en cabilla	-
UTM-BM01207	silla de paleta fabricada en cabilla	-
UTM-BM01208	silla de paleta fabricada en cabilla	-
UTM-BM01209	silla de paleta fabricada en cabilla	-
UTM-BM01210	silla de paleta fabricada en cabilla	-
UTM-BM01211	silla de paleta fabricada en cabilla	-
UTM-BM01212	silla de paleta fabricada en cabilla	-
UTM-BM01213	silla de paleta fabricada en cabilla	-
UTM-BM01214	silla de paleta fabricada en cabilla	-
UTM-BM01215	silla de paleta fabricada en cabilla	-
UTM-BM01216	silla de paleta fabricada en cabilla	-



Ente Público: UNIVERSIDAD TECNOLÓGICA METROPOLITANA
Relación de bienes que componen su patrimonio
Cuenta Pública de 2022
(Cifras en Pesos)

Código	Descripción del Bien	Valor en libros
UTM-BM01217	silla de paleta fabricada en cabilla	-
UTM-BM01218	silla de paleta fabricada en cabilla	-
UTM-BM01219	silla de paleta fabricada en cabilla	-
UTM-BM01220	silla de paleta fabricada en cabilla	-
UTM-BM01221	silla de paleta fabricada en cabilla	-
UTM-BM01222	silla de paleta fabricada en cabilla	-
UTM-BM01223	silla de paleta fabricada en cabilla	-
UTM-BM01224	silla de paleta fabricada en cabilla	-
UTM-BM01225	silla de paleta fabricada en cabilla	-
UTM-BM01226	silla de paleta fabricada en cabilla	-
UTM-BM01227	silla de paleta fabricada en cabilla	-
UTM-BM01228	silla de paleta fabricada en cabilla	-
UTM-BM01229	silla de paleta fabricada en cabilla	-
UTM-BM01230	silla de paleta fabricada en cabilla	-
UTM-BM01231	silla de paleta fabricada en cabilla	-
UTM-BM01232	silla de paleta fabricada en cabilla	-
UTM-BM01233	silla de paleta fabricada en cabilla	-
UTM-BM01234	silla de paleta fabricada en cabilla	-
UTM-BM01235	silla de paleta fabricada en cabilla	-
UTM-BM01236	silla de paleta fabricada en cabilla	-
UTM-BM01237	silla de paleta fabricada en cabilla	-
UTM-BM01238	silla de paleta fabricada en cabilla	-
UTM-BM01239	silla de paleta fabricada en cabilla	-
UTM-BM01240	silla de paleta fabricada en cabilla	-
UTM-BM01241	silla de paleta fabricada en cabilla	-
UTM-BM01242	silla de paleta fabricada en cabilla	-
UTM-BM01243	silla de paleta fabricada en cabilla	-
UTM-BM01244	silla de paleta fabricada en cabilla	-
UTM-BM01245	silla de paleta fabricada en cabilla	-
UTM-BM01246	silla de paleta fabricada en cabilla	-
UTM-BM01247	silla de paleta fabricada en cabilla	-
UTM-BM01248	silla de paleta fabricada en cabilla	-
UTM-BM01249	silla de paleta fabricada en cabilla	-
UTM-BM01250	silla de paleta fabricada en cabilla	-
UTM-BM01251	silla de paleta fabricada en cabilla	-
UTM-BM01252	silla de paleta fabricada en cabilla	-
UTM-BM01253	silla de paleta fabricada en cabilla	-
UTM-BM01254	silla de paleta fabricada en cabilla	-



Ente Público: UNIVERSIDAD TECNOLÓGICA METROPOLITANA
Relación de bienes que componen su patrimonio
Cuenta Pública de 2022
(Cifras en Pesos)

Código	Descripción del Bien	Valor en libros
UTM-BM01255	silla de paleta fabricada en cabilla	-
UTM-BM01256	silla de paleta fabricada en cabilla	-
UTM-BM01257	silla de paleta fabricada en cabilla	-
UTM-BM01258	silla de paleta fabricada en cabilla	-
UTM-BM01259	silla de paleta fabricada en cabilla	-
UTM-BM01260	silla de paleta fabricada en cabilla	-
UTM-BM01261	silla de paleta fabricada en cabilla	-
UTM-BM01262	silla de paleta fabricada en cabilla	-
UTM-BM01263	silla de paleta fabricada en cabilla	-
UTM-BM01264	silla de paleta fabricada en cabilla	-
UTM-BM01265	silla de paleta fabricada en cabilla	-
UTM-BM01266	silla de paleta fabricada en cabilla	-
UTM-BM01267	silla de paleta fabricada en cabilla	-
UTM-BM01268	silla de paleta fabricada en cabilla	-
UTM-BM01269	silla de paleta fabricada en cabilla	-
UTM-BM01270	silla de paleta fabricada en cabilla	-
UTM-BM01271	silla de paleta fabricada en cabilla	-
UTM-BM01272	silla de paleta fabricada en cabilla	-
UTM-BM01273	silla de paleta fabricada en cabilla	-
UTM-BM01274	silla de paleta fabricada en cabilla	-
UTM-BM01275	silla de paleta fabricada en cabilla	-
UTM-BM01276	silla de paleta fabricada en cabilla	-
UTM-BM01277	silla de paleta fabricada en cabilla	-
UTM-BM01278	silla de paleta fabricada en cabilla	-
UTM-BM01279	silla de paleta fabricada en cabilla	-
UTM-BM01280	silla de paleta fabricada en cabilla	-
UTM-BM01281	silla de paleta fabricada en cabilla	-
UTM-BM01282	silla de paleta fabricada en cabilla	-
UTM-BM01283	silla de paleta fabricada en cabilla	-
UTM-BM01284	silla de paleta fabricada en cabilla	-
UTM-BM01285	silla de paleta fabricada en cabilla	-
UTM-BM01286	silla de paleta fabricada en cabilla	-
UTM-BM01287	silla de paleta fabricada en cabilla	-
UTM-BM01288	silla de paleta fabricada en cabilla	-
UTM-BM01289	silla de paleta fabricada en cabilla	-
UTM-BM01290	silla de paleta fabricada en cabilla	-
UTM-BM01291	silla de paleta fabricada en cabilla	-
UTM-BM01292	silla de paleta fabricada en cabilla	-



Ente Público: UNIVERSIDAD TECNOLÓGICA METROPOLITANA
Relación de bienes que componen su patrimonio
Cuenta Pública de 2022
(Cifras en Pesos)

Código	Descripción del Bien	Valor en libros
UTM-BM01293	silla de paleta fabricada en cabilla	-
UTM-BM01294	silla de paleta fabricada en cabilla	-
UTM-BM01295	silla de paleta fabricada en cabilla	-
UTM-BM01296	silla de paleta fabricada en cabilla	-
UTM-BM01297	silla de paleta fabricada en cabilla	-
UTM-BM01298	silla de paleta fabricada en cabilla	-
UTM-BM01299	silla de paleta fabricada en cabilla	-
UTM-BM01300	silla de paleta fabricada en cabilla	-
UTM-BM01301	silla de paleta fabricada en cabilla	-
UTM-BM01302	silla de paleta fabricada en cabilla	-
UTM-BM01303	silla de paleta fabricada en cabilla	-
UTM-BM01304	silla de paleta fabricada en cabilla	-
UTM-BM01305	silla de paleta fabricada en cabilla	-
UTM-BM01306	silla de paleta fabricada en cabilla	-
UTM-BM01307	silla de paleta fabricada en cabilla	-
UTM-BM01308	silla de paleta fabricada en cabilla	-
UTM-BM01309	silla de paleta fabricada en cabilla	-
UTM-BM01310	silla de paleta fabricada en cabilla	-
UTM-BM01311	silla de paleta fabricada en cabilla	-
UTM-BM01312	silla de paleta fabricada en cabilla	-
UTM-BM01313	silla de paleta fabricada en cabilla	-
UTM-BM01314	silla de paleta fabricada en cabilla	-
UTM-BM01315	silla de paleta fabricada en cabilla	-
UTM-BM01316	silla de paleta fabricada en cabilla	-
UTM-BM01317	silla de paleta fabricada en cabilla	-
UTM-BM01318	silla de paleta fabricada en cabilla	-
UTM-BM01319	silla de paleta fabricada en cabilla	-
UTM-BM01320	silla de paleta fabricada en cabilla	-
UTM-BM01321	silla de paleta fabricada en cabilla	-
UTM-BM01322	silla de paleta fabricada en cabilla	-
UTM-BM01323	silla de paleta fabricada en cabilla	-
UTM-BM01324	silla de paleta fabricada en cabilla	-
UTM-BM01325	silla de paleta fabricada en cabilla	-
UTM-BM01326	silla de paleta fabricada en cabilla	-
UTM-BM01327	silla de paleta fabricada en cabilla	-
UTM-BM01328	silla de paleta fabricada en cabilla	-
UTM-BM01329	silla de paleta fabricada en cabilla	-
UTM-BM01330	silla de paleta fabricada en cabilla	-



Ente Público: UNIVERSIDAD TECNOLÓGICA METROPOLITANA
Relación de bienes que componen su patrimonio
Cuenta Pública de 2022
(Cifras en Pesos)

Código	Descripción del Bien	Valor en libros
UTM-BM01331	silla de paleta fabricada en cabilla	-
UTM-BM01332	silla de paleta fabricada en cabilla	-
UTM-BM01333	silla de paleta fabricada en cabilla	-
UTM-BM01334	silla de paleta fabricada en cabilla	-
UTM-BM01335	silla de paleta fabricada en cabilla	-
UTM-BM01336	silla de paleta fabricada en cabilla	-
UTM-BM01337	silla de paleta fabricada en cabilla	-
UTM-BM01338	silla de paleta fabricada en cabilla	-
UTM-BM01339	silla de paleta fabricada en cabilla	-
UTM-BM01340	silla de paleta fabricada en cabilla	-
UTM-BM01341	silla de paleta fabricada en cabilla	-
UTM-BM01342	silla de paleta fabricada en cabilla	-
UTM-BM01343	silla de paleta fabricada en cabilla	-
UTM-BM01344	silla de paleta fabricada en cabilla	-
UTM-BM01345	silla de paleta fabricada en cabilla	-
UTM-BM01346	silla de paleta fabricada en cabilla	-
UTM-BM01347	silla de paleta fabricada en cabilla	-
UTM-BM01348	silla de paleta fabricada en cabilla	-
UTM-BM01349	silla de paleta fabricada en cabilla	-
UTM-BM01350	silla de paleta fabricada en cabilla	-
UTM-BM01351	silla de paleta fabricada en cabilla	-
UTM-BM01352	silla de paleta fabricada en cabilla	-
UTM-BM01353	silla de paleta fabricada en cabilla	-
UTM-BM01354	silla de paleta fabricada en cabilla	-
UTM-BM01355	silla de paleta fabricada en cabilla	-
UTM-BM01356	silla de paleta fabricada en cabilla	-
UTM-BM01357	silla de paleta fabricada en cabilla	-
UTM-BM01358	silla de paleta fabricada en cabilla	-
UTM-BM01359	silla de paleta fabricada en cabilla	-
UTM-BM01360	silla de paleta fabricada en cabilla	-
UTM-BM01361	silla de paleta fabricada en cabilla	-
UTM-BM01362	silla de paleta fabricada en cabilla	-
UTM-BM01363	silla de paleta fabricada en cabilla	-
UTM-BM01364	silla de paleta fabricada en cabilla	-
UTM-BM01365	silla de paleta fabricada en cabilla	-
UTM-BM01366	silla de paleta fabricada en cabilla	-
UTM-BM01367	silla de paleta fabricada en cabilla	-
UTM-BM01368	silla de paleta fabricada en cabilla	-



Ente Público: UNIVERSIDAD TECNOLÓGICA METROPOLITANA
Relación de bienes que componen su patrimonio
Cuenta Pública de 2022
(Cifras en Pesos)

Código	Descripción del Bien	Valor en libros
UTM-BM01369	silla de paleta fabricada en cabilla	-
UTM-BM01370	silla de paleta fabricada en cabilla	-
UTM-BM01371	silla de paleta fabricada en cabilla	-
UTM-BM01372	silla de paleta fabricada en cabilla	-
UTM-BM01373	silla de paleta fabricada en cabilla	-
UTM-BM01374	silla de paleta fabricada en cabilla	-
UTM-BM01375	silla de paleta fabricada en cabilla	-
UTM-BM01376	silla de paleta fabricada en cabilla	-
UTM-BM01377	silla de paleta fabricada en cabilla	-
UTM-BM01378	silla de paleta fabricada en cabilla	-
UTM-BM01379	silla de paleta fabricada en cabilla	-
UTM-BM01380	silla de paleta fabricada en cabilla	-
UTM-BM01381	silla de paleta fabricada en cabilla	-
UTM-BM01382	silla de paleta fabricada en cabilla	-
UTM-BM01383	silla de paleta fabricada en cabilla	-
UTM-BM01384	silla de paleta fabricada en cabilla	-
UTM-BM01385	silla de paleta fabricada en cabilla	-
UTM-BM01386	sala de espera de 3 plazas verde aqua	-
UTM-BM01387	sala de espera de 3 plazas verde aqua	-
UTM-BM01388	sala de espera de 3 plazas verde aqua	-
UTM-BM01389	sala de espera de 3 plazas verde aqua	-
UTM-BM01390	sala de espera de 3 plazas verde aqua	-
UTM-BM01391	sala de espera de 3 plazas verde aqua	-
UTM-BM01392	sala de espera de 3 plazas verde aqua	-
UTM-BM01393	sala de espera de 3 plazas verde aqua	-
UTM-BM01394	silla apilable forrada verde aqua	-
UTM-BM01395	silla apilable forrada verde aqua	-
UTM-BM01396	silla apilable forrada verde aqua	-
UTM-BM01397	silla apilable forrada verde aqua	-
UTM-BM01398	silla apilable forrada verde aqua	-
UTM-BM01399	silla apilable forrada verde aqua	-
UTM-BM01400	silla apilable forrada verde aqua	-
UTM-BM01401	silla apilable forrada verde aqua	-
UTM-BM01402	silla apilable forrada verde aqua	-
UTM-BM01403	silla apilable forrada verde aqua	-
UTM-BM01404	silla apilable forrada verde aqua	-
UTM-BM01405	silla apilable forrada verde aqua	-
UTM-BM01406	silla apilable forrada verde aqua	-



Ente Público: UNIVERSIDAD TECNOLÓGICA METROPOLITANA
Relación de bienes que componen su patrimonio
Cuenta Pública de 2022
(Cifras en Pesos)

Código	Descripción del Bien	Valor en libros
UTM-BM01407	silla apilable forrada verde aqua	-
UTM-BM01408	silla apilable forrada verde aqua	-
UTM-BM01409	silla apilable forrada verde aqua	-
UTM-BM01410	silla secretarial forrada verde aqua	-
UTM-BM01411	silla secretarial forrada verde aqua	-
UTM-BM01412	silla secretarial forrada verde aqua	-
UTM-BM01413	silla secretarial forrada verde aqua	-
UTM-BM01414	silla secretarial forrada verde aqua	-
UTM-BM01415	silla secretarial forrada verde aqua	-
UTM-BM01416	suministro e intalacion de oficiana "riviera"	-
UTM-BM01417	suministro e intalacion de oficiana "riviera"	-
UTM-BM01418	suministro e intalacion de oficiana "riviera"	-
UTM-BM01419	suministro e intalacion de oficiana "riviera"	-
UTM-BM01420	suministro e intalacion de oficiana "riviera"	-
UTM-BM01421	suministro e intalacion de oficiana "riviera"	-
UTM-BM01422	suministro e intalacion de oficiana "riviera"	-
UTM-BM01423	suministro e intalacion de oficiana "riviera"	-
UTM-BM01424	suministro e intalacion de oficiana "riviera"	-
UTM-BM01425	suministro e intalacion de oficiana "riviera"	-
UTM-BM01426	suministro e intalacion de oficiana "riviera"	-
UTM-BM01427	suministro e intalacion de oficiana "riviera"	-
UTM-BM01428	suministro e intalacion de oficiana "riviera"	-
UTM-BM01429	suministro e intalacion de oficiana "riviera"	-
UTM-BM01430	suministro e intalacion de oficiana "riviera"	-
UTM-BM01431	archivero metalico "riviera"	-
UTM-BM01432	archivero metalico "riviera"	-
UTM-BM01433	archivero metalico "riviera"	-
UTM-BM01434	archivero metalico "riviera"	-
UTM-BM01435	archivero metalico "riviera"	-
UTM-BM01436	archivero metalico "riviera"	-
UTM-BM01437	archivero metalico "riviera"	-
UTM-BM01438	archivero metalico "riviera"	-
UTM-BM01439	archivero metalico "riviera"	-
UTM-BM01440	archivero metalico "riviera"	-
UTM-BM01441	archivero metalico "riviera"	-
UTM-BM01442	archivero metalico "riviera"	-
UTM-BM01443	archivero metalico "riviera"	-
UTM-BM01444	archivero metalico "riviera"	-



Ente Público: UNIVERSIDAD TECNOLÓGICA METROPOLITANA
Relación de bienes que componen su patrimonio
Cuenta Pública de 2022
(Cifras en Pesos)

Código	Descripción del Bien	Valor en libros
UTM-BM01445	archivero metalico "riviera"	-
UTM-BM01446	archivero metalico "riviera"	-
UTM-BM01447	archivero metalico "riviera"	-
UTM-BM01448	archivero metalico "riviera"	-
UTM-BM01449	archivero metalico "riviera"	-
UTM-BM01450	archivero metalico "riviera"	-
UTM-BM01451	archivero metalico "riviera"	-
UTM-BM01452	archivero metalico "riviera"	-
UTM-BM01453	archivero metalico "riviera"	-
UTM-BM01454	archivero metalico "riviera"	-
UTM-BM01455	archivero metalico "riviera"	-
UTM-BM01456	archivero metalico "riviera"	-
UTM-BM01457	archivero metalico "riviera"	-
UTM-BM01458	archivero metalico "riviera"	-
UTM-BM01459	archivero metalico "riviera"	-
UTM-BM01460	mesa esq. .61 x .61 "riviera"	-
UTM-BM01461	mesa esq. .61 x .61 "riviera"	-
UTM-BM01462	mesa esq. .61 x .61 "riviera"	-
UTM-BM01463	mesa esq. .61 x .61 "riviera"	-
UTM-BM01464	mesa esq. .61 x .61 "riviera"	-
UTM-BM01465	mesa esq. .61 x .61 "riviera"	-
UTM-BM01466	mesa esq. .61 x .61 "riviera"	-
UTM-BM01467	mesa esq. .61 x .61 "riviera"	-
UTM-BM01468	mesa redonda de 1.20 "riviera"	-
UTM-BM01469	mesa redonda de 1.20 "riviera"	-
UTM-BM01470	mesa redonda de 1.20 "riviera"	-
UTM-BM01471	mesa redonda de 1.20 "riviera"	-
UTM-BM01472	mesa redonda de 1.20 "riviera"	-
UTM-BM01473	mesa redonda de 1.20 "riviera"	-
UTM-BM01474	mesa redonda de 1.20 "riviera"	-
UTM-BM01475	suministro e intalacion "riviera"	-
UTM-BM01476	suministro e intalacion "riviera"	-
UTM-BM01477	suministro e intalacion "riviera"	-
UTM-BM01478	suministro e intalacion "riviera"	-
UTM-BM01479	suministro e intalacion "riviera"	-
UTM-BM01480	suministro e intalacion "riviera"	-
UTM-BM01481	suministro e intalacion "riviera"	-
UTM-BM01482	suministro e intalacion "riviera"	-



Ente Público: UNIVERSIDAD TECNOLÓGICA METROPOLITANA
 Relación de bienes que componen su patrimonio
 Cuenta Pública de 2022
 (Cifras en Pesos)

Código	Descripción del Bien	Valor en libros
UTM-BM01483	suministro e intalacion "riviera"	-
UTM-BM01484	suministro e intalacion "riviera"	-
UTM-BM01485	suministro e intalacion "riviera"	-
UTM-BM01486	suministro e intalacion modulo para oficina "riviera"	-
UTM-BM01487	suministro e intalacion modulo para oficina "riviera"	-
UTM-BM01488	suministro e intalacion modulo para oficina "riviera"	-
UTM-BM01489	mesa de centro "riviera"	-
UTM-BM01490	mesa de centro "riviera"	-
UTM-BM01491	mesa de centro "riviera"	-
UTM-BM01492	mesa de centro "riviera"	-
UTM-BM01493	mesa de centro "riviera"	-
UTM-BM01494	silla especial tipo capce	-
UTM-BM01495	silla especial tipo capce	-
UTM-BM01496	silla especial tipo capce	-
UTM-BM01497	silla especial tipo capce	-
UTM-BM01498	silla especial tipo capce	-
UTM-BM01499	silla especial tipo capce	-
UTM-BM01500	silla especial tipo capce	-
UTM-BM01501	silla especial tipo capce	-
UTM-BM01502	silla especial tipo capce	-
UTM-BM01503	silla especial tipo capce	-
UTM-BM01504	silla especial tipo capce	-
UTM-BM01505	silla especial tipo capce	-
UTM-BM01506	silla especial tipo capce	-
UTM-BM01507	silla especial tipo capce	-
UTM-BM01508	silla especial tipo capce	-
UTM-BM01509	silla especial tipo capce	-
UTM-BM01510	silla especial tipo capce	-
UTM-BM01511	silla especial tipo capce	-
UTM-BM01512	silla especial tipo capce	-
UTM-BM01513	silla especial tipo capce	-
UTM-BM01514	silla especial tipo capce	-
UTM-BM01515	silla especial tipo capce	-
UTM-BM01516	silla especial tipo capce	-
UTM-BM01517	silla especial tipo capce	-
UTM-BM01518	silla especial tipo capce	-
UTM-BM01519	silla especial tipo capce	-
UTM-BM01520	silla especial tipo capce	-



Ente Público: UNIVERSIDAD TECNOLÓGICA METROPOLITANA
Relación de bienes que componen su patrimonio
Cuenta Pública de 2022
(Cifras en Pesos)

Código	Descripción del Bien	Valor en libros
UTM-BM01521	silla especial tipo capce	-
UTM-BM01522	silla especial tipo capce	-
UTM-BM01523	silla especial tipo capce	-
UTM-BM01524	silla especial tipo capce	-
UTM-BM01525	silla especial tipo capce	-
UTM-BM01526	silla especial tipo capce	-
UTM-BM01527	silla especial tipo capce	-
UTM-BM01528	silla especial tipo capce	-
UTM-BM01529	silla especial tipo capce	-
UTM-BM01530	silla especial tipo capce	-
UTM-BM01531	silla especial tipo capce	-
UTM-BM01532	silla especial tipo capce	-
UTM-BM01533	silla especial tipo capce	-
UTM-BM01534	silla especial tipo capce	-
UTM-BM01535	silla especial tipo capce	-
UTM-BM01536	silla especial tipo capce	-
UTM-BM01537	silla especial tipo capce	-
UTM-BM01538	silla especial tipo capce	-
UTM-BM01539	silla especial tipo capce	-
UTM-BM01540	silla especial tipo capce	-
UTM-BM01541	silla especial tipo capce	-
UTM-BM01542	silla especial tipo capce	-
UTM-BM01543	silla especial tipo capce	-
UTM-BM01544	silla especial tipo capce	-
UTM-BM01545	silla especial tipo capce	-
UTM-BM01546	silla especial tipo capce	-
UTM-BM01547	silla especial tipo capce	-
UTM-BM01548	silla especial tipo capce	-
UTM-BM01549	silla especial tipo capce	-
UTM-BM01550	silla especial tipo capce	-
UTM-BM01551	silla especial tipo capce	-
UTM-BM01552	silla especial tipo capce	-
UTM-BM01553	silla especial tipo capce	-
UTM-BM01554	silla especial tipo capce	-
UTM-BM01555	silla especial tipo capce	-
UTM-BM01556	silla especial tipo capce	-
UTM-BM01557	silla especial tipo capce	-
UTM-BM01558	silla especial tipo capce	-



Ente Público: UNIVERSIDAD TECNOLÓGICA METROPOLITANA
Relación de bienes que componen su patrimonio
Cuenta Pública de 2022
(Cifras en Pesos)

Código	Descripción del Bien	Valor en libros
UTM-BM01559	silla especial tipo capce	-
UTM-BM01560	silla especial tipo capce	-
UTM-BM01561	silla especial tipo capce	-
UTM-BM01562	silla especial tipo capce	-
UTM-BM01563	silla especial tipo capce	-
UTM-BM01564	silla especial tipo capce	-
UTM-BM01565	silla especial tipo capce	-
UTM-BM01566	silla especial tipo capce	-
UTM-BM01567	silla especial tipo capce	-
UTM-BM01568	silla especial tipo capce	-
UTM-BM01569	silla especial tipo capce	-
UTM-BM01570	silla especial tipo capce	-
UTM-BM01571	silla especial tipo capce	-
UTM-BM01572	silla especial tipo capce	-
UTM-BM01573	silla especial tipo capce	-
UTM-BM01574	silla especial tipo capce	-
UTM-BM01575	silla especial tipo capce	-
UTM-BM01576	silla especial tipo capce	-
UTM-BM01577	silla especial tipo capce	-
UTM-BM01578	silla especial tipo capce	-
UTM-BM01579	silla especial tipo capce	-
UTM-BM01580	silla especial tipo capce	-
UTM-BM01581	silla especial tipo capce	-
UTM-BM01582	silla especial tipo capce	-
UTM-BM01583	silla especial tipo capce	-
UTM-BM01584	silla especial tipo capce	-
UTM-BM01585	silla especial tipo capce	-
UTM-BM01586	silla especial tipo capce	-
UTM-BM01587	silla especial tipo capce	-
UTM-BM01588	silla especial tipo capce	-
UTM-BM01589	silla especial tipo capce	-
UTM-BM01590	silla especial tipo capce	-
UTM-BM01591	silla especial tipo capce	-
UTM-BM01592	silla especial tipo capce	-
UTM-BM01593	silla especial tipo capce	-
UTM-BM01594	silla especial tipo capce	-
UTM-BM01595	silla especial tipo capce	-
UTM-BM01596	silla especial tipo capce	-



Ente Público: UNIVERSIDAD TECNOLÓGICA METROPOLITANA
Relación de bienes que componen su patrimonio
Cuenta Pública de 2022
(Cifras en Pesos)

Código	Descripción del Bien	Valor en libros
UTM-BM01597	silla especial tipo capce	-
UTM-BM01598	silla especial tipo capce	-
UTM-BM01599	silla especial tipo capce	-
UTM-BM01600	silla especial tipo capce	-
UTM-BM01601	silla especial tipo capce	-
UTM-BM01602	silla especial tipo capce	-
UTM-BM01603	silla especial tipo capce	-
UTM-BM01604	silla especial tipo capce	-
UTM-BM01605	silla especial tipo capce	-
UTM-BM01606	silla especial tipo capce	-
UTM-BM01607	silla especial tipo capce	-
UTM-BM01608	silla especial tipo capce	-
UTM-BM01609	silla especial tipo capce	-
UTM-BM01610	silla especial tipo capce	-
UTM-BM01611	silla especial tipo capce	-
UTM-BM01612	silla especial tipo capce	-
UTM-BM01613	silla especial tipo capce	-
UTM-BM01614	silla especial tipo capce	-
UTM-BM01615	silla especial tipo capce	-
UTM-BM01616	silla especial tipo capce	-
UTM-BM01617	silla especial tipo capce	-
UTM-BM01618	silla especial tipo capce	-
UTM-BM01619	silla especial tipo capce	-
UTM-BM01620	silla especial tipo capce	-
UTM-BM01621	silla especial tipo capce	-
UTM-BM01622	silla especial tipo capce	-
UTM-BM01623	silla especial tipo capce	-
UTM-BM01624	silla especial tipo capce	-
UTM-BM01625	silla especial tipo capce	-
UTM-BM01626	silla especial tipo capce	-
UTM-BM01627	silla especial tipo capce	-
UTM-BM01628	silla especial tipo capce	-
UTM-BM01629	silla especial tipo capce	-
UTM-BM01630	silla especial tipo capce	-
UTM-BM01631	silla especial tipo capce	-
UTM-BM01632	silla especial tipo capce	-
UTM-BM01633	silla especial tipo capce	-
UTM-BM01634	silla especial tipo capce	-



Ente Público: UNIVERSIDAD TECNOLÓGICA METROPOLITANA
Relación de bienes que componen su patrimonio
Cuenta Pública de 2022
(Cifras en Pesos)

Código	Descripción del Bien	Valor en libros
UTM-BM01635	silla especial tipo capce	-
UTM-BM01636	silla especial tipo capce	-
UTM-BM01637	silla especial tipo capce	-
UTM-BM01638	silla especial tipo capce	-
UTM-BM01639	silla especial tipo capce	-
UTM-BM01640	silla especial tipo capce	-
UTM-BM01641	silla especial tipo capce	-
UTM-BM01642	silla especial tipo capce	-
UTM-BM01643	silla especial tipo capce	-
UTM-BM01644	mesa rectangular de 1.20 x .80 x .75	-
UTM-BM01645	mesa rectangular de 1.20 x .80 x .75	-
UTM-BM01646	mesa rectangular de 1.20 x .80 x .75	-
UTM-BM01647	mesa rectangular de 1.20 x .80 x .75	-
UTM-BM01648	mesa rectangular de 1.20 x .80 x .75	-
UTM-BM01649	mesa rectangular de 1.20 x .80 x .75	-
UTM-BM01650	mesa rectangular de 1.20 x .80 x .75	-
UTM-BM01651	mesa rectangular de 1.20 x .80 x .75	-
UTM-BM01652	mesa rectangular de 1.20 x .80 x .75	-
UTM-BM01653	mesa rectangular de 1.20 x .80 x .75	-
UTM-BM01654	mesa rectangular de 1.20 x .80 x .75	-
UTM-BM01655	mesa rectangular de 1.20 x .80 x .75	-
UTM-BM01656	mesa rectangular de 1.20 x .80 x .75	-
UTM-BM01657	mesa rectangular de 1.20 x .80 x .75	-
UTM-BM01658	mesa rectangular de 1.20 x .80 x .75	-
UTM-BM01659	mesa rectangular de 1.20 x .80 x .75	-
UTM-BM01660	mesa rectangular de 1.20 x .80 x .75	-
UTM-BM01661	mesa rectangular de 1.20 x .80 x .75	-
UTM-BM01662	mesa rectangular de 1.20 x .80 x .75	-
UTM-BM01663	mesa rectangular de 1.20 x .80 x .75	-
UTM-BM01664	mesa rectangular de 1.20 x .80 x .75	-
UTM-BM01665	mesa rectangular de 1.20 x .80 x .75	-
UTM-BM01666	mesa rectangular de 1.20 x .80 x .75	-
UTM-BM01667	mesa rectangular de 1.20 x .80 x .75	-
UTM-BM01668	mesa rectangular de 1.20 x .80 x .75	-
UTM-BM01669	mesa rectangular de 1.20 x .80 x .75	-
UTM-BM01670	mesa rectangular de 1.20 x .80 x .75	-
UTM-BM01671	mesa rectangular de 1.20 x .80 x .75	-
UTM-BM01672	mesa rectangular de 1.20 x .80 x .75	-



Ente Público: UNIVERSIDAD TECNOLÓGICA METROPOLITANA
Relación de bienes que componen su patrimonio
Cuenta Pública de 2022
(Cifras en Pesos)

Código	Descripción del Bien	Valor en libros
UTM-BM01673	mesa rectangular de 1.20 x .80 x .75	-
UTM-BM01674	mesa rectangular de 1.20 x .80 x .75	-
UTM-BM01675	mesa rectangular de 1.20 x .80 x .75	-
UTM-BM01676	mesa rectangular de 1.20 x .80 x .75	-
UTM-BM01677	mesa rectangular de 1.20 x .80 x .75	-
UTM-BM01678	mesa rectangular de 1.20 x .80 x .75	-
UTM-BM01679	mesa rectangular de 1.20 x .80 x .75	-
UTM-BM01680	mesa rectangular de 1.20 x .80 x .75	-
UTM-BM01681	librero metalico 6 entre paños	-
UTM-BM01682	librero metalico 6 entre paños	-
UTM-BM01683	librero metalico 6 entre paños	-
UTM-BM01684	librero metalico 6 entre paños	-
UTM-BM01685	librero metalico 6 entre paños	-
UTM-BM01686	librero metalico 6 entre paños	-
UTM-BM01687	librero metalico 6 entre paños	-
UTM-BM01688	librero metalico 6 entre paños	-
UTM-BM01689	librero metalico 6 entre paños	-
UTM-BM01690	librero metalico 6 entre paños	-
UTM-BM01691	librero metalico 6 entre paños	-
UTM-BM01692	librero metalico 6 entre paños	-
UTM-BM01693	librero metalico 6 entre paños	-
UTM-BM01694	librero metalico 6 entre paños	-
UTM-BM01695	mesa armable para maestro	-
UTM-BM01696	mesa armable para maestro	-
UTM-BM01697	mesa armable para maestro	-
UTM-BM01698	mesa armable para maestro	-
UTM-BM01699	mesa armable para maestro	-
UTM-BM01700	mesa armable para maestro	-
UTM-BM01701	mesa armable para maestro	-
UTM-BM01702	mesa armable para maestro	-
UTM-BM01703	mesa armable para maestro	-
UTM-BM01704	mesa armable para maestro	-
UTM-BM01705	mesa armable para maestro	-
UTM-BM01706	mesa armable para maestro	-
UTM-BM01707	mesa armable para maestro	-
UTM-BM01708	mesa armable para maestro	-
UTM-BM01709	mesa armable para maestro	-
UTM-BM01710	mesa armable para maestro	-



Ente Público: UNIVERSIDAD TECNOLÓGICA METROPOLITANA
Relación de bienes que componen su patrimonio
Cuenta Pública de 2022
(Cifras en Pesos)

Código	Descripción del Bien	Valor en libros
UTM-BM01711	mesa armable para maestro	-
UTM-BM01712	mesa rectangular de 1.20	-
UTM-BM01713	mesa rectangular de 1.20	-
UTM-BM01714	mesa rectangular de 1.20	-
UTM-BM01715	mesa rectangular de 1.20	-
UTM-BM01716	mesa rectangular de 1.20	-
UTM-BM01717	mesa rectangular de 1.20	-
UTM-BM01718	mesa rectangular de 1.50	-
UTM-BM01719	mesa rectangular de 1.50	-
UTM-BM01720	mesa rectangular de 1.50	-
UTM-BM01721	mesa rectangular de 1.50	-
UTM-BM01722	credenza de 1.50 x .40 x .75	-
UTM-BM01723	credenza de 1.50 x .40 x .75	-
UTM-BM01724	credenza de 1.50 x .40 x .75	-
UTM-BM01725	credenza de 1.50 x .40 x .75	-
UTM-BM01726	credenza de 1.50 x .40 x .75	-
UTM-BM01727	credenza de 1.50 x .40 x .75	-
UTM-BM01728	credenza de 1.50 x .40 x .75	-
UTM-BM01729	credenza de 1.50 x .40 x .75	-
UTM-BM01730	credenza de 1.50 x .40 x .75	-
UTM-BM01731	credenza de 1.50 x .40 x .75	-
UTM-BM01732	credenza de 1.50 x .40 x .75	-
UTM-BM01733	credenza de 1.50 x .40 x .75	-
UTM-BM01734	credenza de 1.50 x .40 x .75	-
UTM-BM01735	credenza de 1.50 x .40 x .75	-
UTM-BM01736	credenza de 1.50 x .40 x .75	-
UTM-BM01737	credenza de 1.50 x .40 x .75	-
UTM-BM01738	credenza de 1.50 x .40 x .75	-
UTM-BM01739	credenza de 1.50 x .40 x .75	-
UTM-BM01740	credenza de 1.50 x .40 x .75	-
UTM-BM01741	credenza de 1.50 x .40 x .75	-
UTM-BM01742	credenza de 1.50 x .40 x .75	-
UTM-BM01743	credenza de 1.50 x .40 x .75	-
UTM-BM01744	credenza de 1.50 x .40 x .75	-
UTM-BM01745	credenza de 1.50 x .40 x .75	-
UTM-BM01746	credenza de 1.50 x .40 x .75	-
UTM-BM01747	credenza de 1.50 x .40 x .75	-
UTM-BM01748	credenza de 1.50 x .40 x .75	-



Ente Público: UNIVERSIDAD TECNOLÓGICA METROPOLITANA
Relación de bienes que componen su patrimonio
Cuenta Pública de 2022
(Cifras en Pesos)

Código	Descripción del Bien	Valor en libros
UTM-BM01749	credenza de 1.50 x .40 x .75	-
UTM-BM01750	credenza de 1.50 x .40 x .75	-
UTM-BM01751	mesa p/ impresora fabricada madera de pino	-
UTM-BM01752	mesa p/ impresora fabricada madera de pino	-
UTM-BM01753	mesa p/ impresora fabricada madera de pino	-
UTM-BM01754	mesa p/ impresora fabricada madera de pino	-
UTM-BM01755	mesa p/ impresora fabricada madera de pino	-
UTM-BM01756	mesa p/ impresora fabricada madera de pino	-
UTM-BM01757	mesa p/ impresora fabricada madera de pino	-
UTM-BM01758	mesa p/ impresora fabricada madera de pino	-
UTM-BM01759	mesa p/ impresora fabricada madera de pino	-
UTM-BM01760	mesa p/ impresora fabricada madera de pino	-
UTM-BM01761	mesa p/ impresora fabricada madera de pino	-
UTM-BM01762	mesa p/ impresora fabricada madera de pino	-
UTM-BM01763	cesto papelerero de .28x.28x.30 aglomerado	-
UTM-BM01764	cesto papelerero de .28x.28x.30 aglomerado	-
UTM-BM01765	cesto papelerero de .28x.28x.30 aglomerado	-
UTM-BM01766	cesto papelerero de .28x.28x.30 aglomerado	-
UTM-BM01767	cesto papelerero de .28x.28x.30 aglomerado	-
UTM-BM01768	cesto papelerero de .28x.28x.30 aglomerado	-
UTM-BM01769	cesto papelerero de .28x.28x.30 aglomerado	-
UTM-BM01770	cesto papelerero de .28x.28x.30 aglomerado	-
UTM-BM01771	cesto papelerero de .28x.28x.30 aglomerado	-
UTM-BM01772	cesto papelerero de .28x.28x.30 aglomerado	-
UTM-BM01773	cesto papelerero de .28x.28x.30 aglomerado	-
UTM-BM01774	cesto papelerero de .28x.28x.30 aglomerado	-
UTM-BM01775	cesto papelerero de .28x.28x.30 aglomerado	-
UTM-BM01776	cesto papelerero de .28x.28x.30 aglomerado	-
UTM-BM01777	cesto papelerero de .28x.28x.30 aglomerado	-
UTM-BM01778	cesto papelerero de .28x.28x.30 aglomerado	-
UTM-BM01779	cesto papelerero de .28x.28x.30 aglomerado	-
UTM-BM01780	cesto papelerero de .28x.28x.30 aglomerado	-
UTM-BM01781	cesto papelerero de .28x.28x.30 aglomerado	-
UTM-BM01782	cesto papelerero de .28x.28x.30 aglomerado	-
UTM-BM01783	cesto papelerero de .28x.28x.30 aglomerado	-
UTM-BM01784	cesto papelerero de .28x.28x.30 aglomerado	-
UTM-BM01785	cesto papelerero de .28x.28x.30 aglomerado	-
UTM-BM01786	cesto papelerero de .28x.28x.30 aglomerado	-



Ente Público: UNIVERSIDAD TECNOLÓGICA METROPOLITANA
Relación de bienes que componen su patrimonio
Cuenta Pública de 2022
(Cifras en Pesos)

Código	Descripción del Bien	Valor en libros
UTM-BM01787	cesto papelerero de .28x.28x.30 aglomerado	-
UTM-BM01788	cesto papelerero de .28x.28x.30 aglomerado	-
UTM-BM01789	cesto papelerero de .28x.28x.30 aglomerado	-
UTM-BM01790	cesto papelerero de .28x.28x.30 aglomerado	-
UTM-BM01791	cesto papelerero de .28x.28x.30 aglomerado	-
UTM-BM01792	cesto papelerero de .28x.28x.30 aglomerado	-
UTM-BM01793	cesto papelerero de .28x.28x.30 aglomerado	-
UTM-BM01794	cesto papelerero de .28x.28x.30 aglomerado	-
UTM-BM01795	cesto papelerero de .28x.28x.30 aglomerado	-
UTM-BM01796	cesto papelerero de .28x.28x.30 aglomerado	-
UTM-BM01797	cesto papelerero de .28x.28x.30 aglomerado	-
UTM-BM01798	cesto papelerero de .28x.28x.30 aglomerado	-
UTM-BM01799	cesto papelerero de .28x.28x.30 aglomerado	-
UTM-BM01800	cesto papelerero de .28x.28x.30 aglomerado	-
UTM-BM01801	cesto papelerero de .28x.28x.30 aglomerado	-
UTM-BM01802	cesto papelerero de .28x.28x.30 aglomerado	-
UTM-BM01803	cesto papelerero de .28x.28x.30 aglomerado	-
UTM-BM01804	cesto papelerero de .28x.28x.30 aglomerado	-
UTM-BM01805	cesto papelerero de .28x.28x.30 aglomerado	-
UTM-BM01806	cesto papelerero de .28x.28x.30 aglomerado	-
UTM-BM01807	cesto papelerero de .28x.28x.30 aglomerado	-
UTM-BM01808	cesto papelerero de .28x.28x.30 aglomerado	-
UTM-BM01809	cesto papelerero de .28x.28x.30 aglomerado	-
UTM-BM01810	cesto papelerero de .28x.28x.30 aglomerado	-
UTM-BM01811	cesto papelerero de .28x.28x.30 aglomerado	-
UTM-BM01812	cesto papelerero de .28x.28x.30 aglomerado	-
UTM-BM01813	cesto papelerero de .28x.28x.30 aglomerado	-
UTM-BM01814	cesto papelerero de .28x.28x.30 aglomerado	-
UTM-BM01815	cesto papelerero de .28x.28x.30 aglomerado	-
UTM-BM01816	cesto papelerero de .28x.28x.30 aglomerado	-
UTM-BM01817	cesto papelerero de .28x.28x.30 aglomerado	-
UTM-BM01818	cesto papelerero de .28x.28x.30 aglomerado	-
UTM-BM01819	cesto papelerero de .28x.28x.30 aglomerado	-
UTM-BM01820	cesto papelerero de .28x.28x.30 aglomerado	-
UTM-BM01821	cesto papelerero de .28x.28x.30 aglomerado	-
UTM-BM01822	cesto papelerero de .28x.28x.30 aglomerado	-
UTM-BM01823	silla de paleta fabricada en cabilla	-
UTM-BM01824	silla de paleta fabricada en cabilla	-



Ente Público: UNIVERSIDAD TECNOLÓGICA METROPOLITANA
Relación de bienes que componen su patrimonio
Cuenta Pública de 2022
(Cifras en Pesos)

Código	Descripción del Bien	Valor en libros
UTM-BM01825	silla de paleta fabricada en cabilla	-
UTM-BM01826	silla de paleta fabricada en cabilla	-
UTM-BM01827	silla de paleta fabricada en cabilla	-
UTM-BM01828	silla de paleta fabricada en cabilla	-
UTM-BM01829	silla de paleta fabricada en cabilla	-
UTM-BM01830	silla de paleta fabricada en cabilla	-
UTM-BM01831	silla de paleta fabricada en cabilla	-
UTM-BM01832	silla de paleta fabricada en cabilla	-
UTM-BM01833	silla de paleta fabricada en cabilla	-
UTM-BM01834	silla de paleta fabricada en cabilla	-
UTM-BM01835	silla de paleta fabricada en cabilla	-
UTM-BM01836	silla de paleta fabricada en cabilla	-
UTM-BM01837	silla de paleta fabricada en cabilla	-
UTM-BM01838	silla de paleta fabricada en cabilla	-
UTM-BM01839	silla de paleta fabricada en cabilla	-
UTM-BM01840	silla de paleta fabricada en cabilla	-
UTM-BM01841	silla de paleta fabricada en cabilla	-
UTM-BM01842	silla de paleta fabricada en cabilla	-
UTM-BM01843	silla de paleta fabricada en cabilla	-
UTM-BM01844	silla de paleta fabricada en cabilla	-
UTM-BM01845	silla de paleta fabricada en cabilla	-
UTM-BM01846	silla de paleta fabricada en cabilla	-
UTM-BM01847	silla de paleta fabricada en cabilla	-
UTM-BM01848	silla de paleta fabricada en cabilla	-
UTM-BM01849	silla de paleta fabricada en cabilla	-
UTM-BM01850	silla de paleta fabricada en cabilla	-
UTM-BM01851	silla de paleta fabricada en cabilla	-
UTM-BM01852	silla de paleta fabricada en cabilla	-
UTM-BM01853	silla de paleta fabricada en cabilla	-
UTM-BM01854	silla de paleta fabricada en cabilla	-
UTM-BM01855	silla de paleta fabricada en cabilla	-
UTM-BM01856	silla de paleta fabricada en cabilla	-
UTM-BM01857	silla de paleta fabricada en cabilla	-
UTM-BM01858	silla de paleta fabricada en cabilla	-
UTM-BM01859	silla de paleta fabricada en cabilla	-
UTM-BM01860	silla de paleta fabricada en cabilla	-
UTM-BM01861	silla de paleta fabricada en cabilla	-
UTM-BM01862	silla de paleta fabricada en cabilla	-



Ente Público: UNIVERSIDAD TECNOLÓGICA METROPOLITANA
Relación de bienes que componen su patrimonio
Cuenta Pública de 2022
(Cifras en Pesos)

Código	Descripción del Bien	Valor en libros
UTM-BM01863	silla de paleta fabricada en cabilla	-
UTM-BM01864	silla de paleta fabricada en cabilla	-
UTM-BM01865	silla de paleta fabricada en cabilla	-
UTM-BM01866	silla de paleta fabricada en cabilla	-
UTM-BM01867	silla de paleta fabricada en cabilla	-
UTM-BM01868	silla de paleta fabricada en cabilla	-
UTM-BM01869	silla de paleta fabricada en cabilla	-
UTM-BM01870	silla de paleta fabricada en cabilla	-
UTM-BM01871	silla de paleta fabricada en cabilla	-
UTM-BM01872	silla de paleta fabricada en cabilla	-
UTM-BM01873	anaquel tipo esqueleto	-
UTM-BM01874	anaquel tipo esqueleto	-
UTM-BM01875	anaquel tipo esqueleto	-
UTM-BM01876	anaquel tipo esqueleto	-
UTM-BM01877	anaquel tipo esqueleto	-
UTM-BM01878	anaquel tipo esqueleto	-
UTM-BM01879	anaquel tipo esqueleto	-
UTM-BM01880	anaquel tipo esqueleto	-
UTM-BM01881	anaquel tipo esqueleto	-
UTM-BM01882	anaquel tipo esqueleto	-
UTM-BM01883	anaquel tipo esqueleto	-
UTM-BM01884	anaquel tipo esqueleto	-
UTM-BM01885	anaquel tipo esqueleto	-
UTM-BM01886	anaquel tipo esqueleto	-
UTM-BM01887	anaquel tipo esqueleto	-
UTM-BM01888	sillon ejecutivo neumatico forrado tela verde	-
UTM-BM01889	sillon ejecutivo neumatico forrado tela verde	-
UTM-BM01890	sillon ejecutivo neumatico forrado tela verde	-
UTM-BM01891	sillon ejecutivo neumatico forrado tela verde	-
UTM-BM01892	sillon ejecutivo neumatico forrado tela verde	-
UTM-BM01893	sillon ejecutivo neumatico forrado tela verde	-
UTM-BM01894	sillon ejecutivo neumatico forrado tela verde	-
UTM-BM01895	sillon ejecutivo neumatico forrado tela verde	-
UTM-BM01896	sillon ejecutivo neumatico forrado tela verde	-
UTM-BM01897	sillon ejecutivo neumatico forrado tela verde	-
UTM-BM01898	sillon ejecutivo neumatico forrado tela verde	-
UTM-BM01899	sillon ejecutivo neumatico forrado tela verde	-
UTM-BM01900	sillon ejecutivo neumatico forrado tela verde	-



Ente Público: UNIVERSIDAD TECNOLÓGICA METROPOLITANA
Relación de bienes que componen su patrimonio
Cuenta Pública de 2022
(Cifras en Pesos)

Código	Descripción del Bien	Valor en libros
UTM-BM01901	sillon ejecutivo neumatico forrado tela verde	-
UTM-BM01902	sillon ejecutivo neumatico forrado tela verde	-
UTM-BM01903	sillon ejecutivo neumatico forrado tela verde	-
UTM-BM01904	sillon ejecutivo neumatico forrado tela verde	-
UTM-BM01905	sillon ejecutivo neumatico forrado tela verde	-
UTM-BM01906	sillon ejecutivo neumatico forrado tela verde	-
UTM-BM01907	sillon ejecutivo neumatico forrado tela verde	-
UTM-BM01908	sillon ejecutivo neumatico forrado tela verde	-
UTM-BM01909	sillon ejecutivo neumatico forrado tela verde	-
UTM-BM01910	sillon ejecutivo neumatico forrado tela verde	-
UTM-BM01911	librero metalico 6 entre paños	-
UTM-BM01912	librero metalico 6 entre paños	-
UTM-BM01913	librero metalico 6 entre paños	-
UTM-BM01914	librero metalico 6 entre paños	-
UTM-BM01915	librero metalico 6 entre paños	-
UTM-BM01916	librero metalico 6 entre paños	-
UTM-BM01917	librero metalico 6 entre paños	-
UTM-BM01918	librero metalico 6 entre paños	-
UTM-BM01919	librero metalico 6 entre paños	-
UTM-BM01920	librero metalico 6 entre paños	-
UTM-BM01921	librero metalico 6 entre paños	-
UTM-BM01922	librero metalico 6 entre paños	-
UTM-BM01923	librero metalico 6 entre paños	-
UTM-BM01924	librero metalico 6 entre paños	-
UTM-BM01925	librero metalico 6 entre paños	-
UTM-BM01926	librero metalico 6 entre paños	-
UTM-BM01927	librero metalico 6 entre paños	-
UTM-BM01928	librero metalico 6 entre paños	-
UTM-BM01929	librero metalico 6 entre paños	-
UTM-BM01930	librero metalico 6 entre paños	-
UTM-BM01931	librero metalico 6 entre paños	-
UTM-BM01932	librero metalico 6 entre paños	-
UTM-BM01933	librero metalico 6 entre paños	-
UTM-BM01934	librero metalico 6 entre paños	-
UTM-BM01935	librero metalico 6 entre paños	-
UTM-BM01936	librero metalico 6 entre paños	-
UTM-BM01937	librero metalico 6 entre paños	-
UTM-BM01938	librero metalico 6 entre paños	-



Ente Público: UNIVERSIDAD TECNOLÓGICA METROPOLITANA
Relación de bienes que componen su patrimonio
Cuenta Pública de 2022
(Cifras en Pesos)

Código	Descripción del Bien	Valor en libros
UTM-BM01939	librero metalico 6 entre paños	-
UTM-BM01940	silla de paleta fabricada en cabilla	-
UTM-BM01941	silla de paleta fabricada en cabilla	-
UTM-BM01942	silla de paleta fabricada en cabilla	-
UTM-BM01943	silla de paleta fabricada en cabilla	-
UTM-BM01944	silla de paleta fabricada en cabilla	-
UTM-BM01945	silla de paleta fabricada en cabilla	-
UTM-BM01946	silla de paleta fabricada en cabilla	-
UTM-BM01947	silla de paleta fabricada en cabilla	-
UTM-BM01948	silla de paleta fabricada en cabilla	-
UTM-BM01949	silla de paleta fabricada en cabilla	-
UTM-BM01950	silla de paleta fabricada en cabilla	-
UTM-BM01951	silla de paleta fabricada en cabilla	-
UTM-BM01952	silla de paleta fabricada en cabilla	-
UTM-BM01953	silla de paleta fabricada en cabilla	-
UTM-BM01954	silla de paleta fabricada en cabilla	-
UTM-BM01955	silla de paleta fabricada en cabilla	-
UTM-BM01956	silla de paleta fabricada en cabilla	-
UTM-BM01957	silla de paleta fabricada en cabilla	-
UTM-BM01958	silla de paleta fabricada en cabilla	-
UTM-BM01959	silla de paleta fabricada en cabilla	-
UTM-BM01960	silla de paleta fabricada en cabilla	-
UTM-BM01961	silla de paleta fabricada en cabilla	-
UTM-BM01962	silla de paleta fabricada en cabilla	-
UTM-BM01963	silla de paleta fabricada en cabilla	-
UTM-BM01964	silla de paleta fabricada en cabilla	-
UTM-BM01965	silla de paleta fabricada en cabilla	-
UTM-BM01966	silla de paleta fabricada en cabilla	-
UTM-BM01967	silla de paleta fabricada en cabilla	-
UTM-BM01968	silla de paleta fabricada en cabilla	-
UTM-BM01969	silla de paleta fabricada en cabilla	-
UTM-BM01970	silla de paleta fabricada en cabilla	-
UTM-BM01971	silla de paleta fabricada en cabilla	-
UTM-BM01972	silla de paleta fabricada en cabilla	-
UTM-BM01973	silla de paleta fabricada en cabilla	-
UTM-BM01974	silla de paleta fabricada en cabilla	-
UTM-BM01975	silla de paleta fabricada en cabilla	-
UTM-BM01976	silla de paleta fabricada en cabilla	-



Ente Público: UNIVERSIDAD TECNOLÓGICA METROPOLITANA
Relación de bienes que componen su patrimonio
Cuenta Pública de 2022
(Cifras en Pesos)

Código	Descripción del Bien	Valor en libros
UTM-BM01977	silla de paleta fabricada en cabilla	-
UTM-BM01978	silla de paleta fabricada en cabilla	-
UTM-BM01979	silla de paleta fabricada en cabilla	-
UTM-BM01980	silla de paleta fabricada en cabilla	-
UTM-BM01981	silla de paleta fabricada en cabilla	-
UTM-BM01982	silla de paleta fabricada en cabilla	-
UTM-BM01983	silla de paleta fabricada en cabilla	-
UTM-BM01984	silla de paleta fabricada en cabilla	-
UTM-BM01985	silla de paleta fabricada en cabilla	-
UTM-BM01986	silla de paleta fabricada en cabilla	-
UTM-BM01987	silla de paleta fabricada en cabilla	-
UTM-BM01988	silla de paleta fabricada en cabilla	-
UTM-BM01989	silla de paleta fabricada en cabilla	-
UTM-BM01990	enfriador y calentador de agua marca mabe	-
UTM-BM01991	enfriador y calentador de agua marca mabe	-
UTM-BM01992	enfriador y calentador de agua marca mabe	-
UTM-BM01993	enfriador y calentador de agua marca mabe	-
UTM-BM01994	enfriador y calentador de agua marca mabe	-
UTM-BM01995	enfriador y calentador de agua marca mabe	-
UTM-BM01996	enfriador y calentador de agua marca mabe	-
UTM-BM01997	enfriador y calentador de agua marca mabe	-
UTM-BM01998	enfriador y calentador de agua marca mabe	-
UTM-BM01999	enfriador y calentador de agua marca mabe	-
UTM-BM02000	enfriador y calentador de agua marca mabe	-
UTM-BM02001	enfriador y calentador de agua marca mabe	-
UTM-BM02002	enfriador y calentador de agua marca mabe	-
UTM-BM02003	enfriador y calentador de agua marca mabe	-
UTM-BM02004	enfriador y calentador de agua marca mabe	-
UTM-BM02005	enfriador y calentador de agua marca mabe	-
UTM-BM02006	enfriador y calentador de agua marca mabe	-
UTM-BM02007	enfriador y calentador de agua marca mabe	-
UTM-BM02008	enfriador y calentador de agua marca mabe	-
UTM-BM02009	enfriador y calentador de agua marca mabe	-
UTM-BM02010	enfriador y calentador de agua marca mabe	-
UTM-BM02011	enfriador y calentador de agua marca mabe	-
UTM-BM02012	refrigerador srm	-
UTM-BM02013	proyector de diapositivas	-
UTM-BM02014	proyector de acetatos	-



Ente Público: UNIVERSIDAD TECNOLÓGICA METROPOLITANA
Relación de bienes que componen su patrimonio
Cuenta Pública de 2022
(Cifras en Pesos)

Código	Descripción del Bien	Valor en libros
UTM-BM02015	pantalla de pared manual mca. draper shade de 2.13x 2.13m	-
UTM-BM02016	pantalla de pared manual mca. draper shade de 2.13x 2.13m	-
UTM-BM02017	proyector de transparencias	-
UTM-BM02018	tablero electronicoco p/interaccion y proyector (cañon) "smart technology"	-
UTM-BM02019	tablero electronicoco p/interaccion y proyector (cañon) "smart technology"	-
UTM-BM02020	pantalla de pared plegable	-
UTM-BM02021	proyector de acetatos	-
UTM-BM02022	proyector de cuerpos opacos	-
UTM-BM02023	lab. multifuncional de idiomas	-
UTM-BM02024	proyector de curpos opacos "rizzo"	-
UTM-BM02025	amplificador de sonido	-
UTM-BM02026	computadora pentium iii	-
UTM-BM02027	computadora pentium iii	-
UTM-BM02028	computadora pentium iii	-
UTM-BM02029	computadora pentium iii	-
UTM-BM02030	computadora pentium iii	-
UTM-BM02031	computadora pentium iii	-
UTM-BM02032	computadora pentium iii	-
UTM-BM02033	computadora pentium iii	-
UTM-BM02034	computadora pentium iii	-
UTM-BM02035	computadora pentium iii	-
UTM-BM02036	computadora pentium iii	-
UTM-BM02037	computadora pentium iii	-
UTM-BM02038	computadora pentium iii	-
UTM-BM02039	laboratorio de computo	-
UTM-BM02040	micrometros digitales electricos de quijadas para interiores de 1-2"	-
UTM-BM02041	micrometros digitales electricos de quijadas para interiores de 1-2"	-
UTM-BM02042	micrometros digitales electricos de quijadas para interiores de 1-2"	-
UTM-BM02043	micrometros digitales electricos de quijadas para interiores de 1-2"	-
UTM-BM02044	micrometros digitales electricos para profundidad base 4	-
UTM-BM02045	micrometros digitales electricos para profundidad base 4	-
UTM-BM02046	micrometros digitales electricos para profundidad base 4	-
UTM-BM02047	micrometros digitales electricos para profundidad base 4	-
UTM-BM02048	micrometros para profundidades (base2.5)	-
UTM-BM02049	micrometros para profundidades (base2.5)	-
UTM-BM02050	micrometros para profundidades (base2.5)	-
UTM-BM02051	micrometros para profundidades (base2.5)	-
UTM-BM02052	micrometros de exteriores 0-1	-



Ente Público: UNIVERSIDAD TECNOLÓGICA METROPOLITANA
 Relación de bienes que componen su patrimonio
 Cuenta Pública de 2022
 (Cifras en Pesos)

Código	Descripción del Bien	Valor en libros
UTM-BM02053	micrometros de exteriores 0-1	-
UTM-BM02054	micrometros de exteriores 0-1	-
UTM-BM02055	micrometros de exteriores 0-1	-
UTM-BM02056	micrometros digitales electronicos para exteriores 0-1"	-
UTM-BM02057	micrometros digitales electronicos para exteriores 0-1"	-
UTM-BM02058	micrometros digitales electronicos para exteriores 0-1"	-
UTM-BM02059	micrometros digitales electronicos para exteriores 0-1"	-
UTM-BM02060	micrometros digitales electronicos para exteriores 1-2"	-
UTM-BM02061	micrometros digitales electronicos para exteriores 1-2"	-
UTM-BM02062	micrometros digitales electronicos para exteriores 1-2"	-
UTM-BM02063	micrometros digitales electronicos para exteriores 1-2"	-
UTM-BM02064	calibradores digitales electronicos 0-6"	-
UTM-BM02065	calibradores digitales electronicos 0-6"	-
UTM-BM02066	calibradores digitales electronicos 0-6"	-
UTM-BM02067	calibradores digitales electronicos 0-6"	-
UTM-BM02068	calibradores digitales electronicos 0-6"	-
UTM-BM02069	calibradores digitales electronicos 0-6"	-
UTM-BM02070	calibradores digitales electronicos 0-6"	-
UTM-BM02071	calibradores digitales electronicos 0-6"	-
UTM-BM02072	calibradores digitales electronicos 0-6"	-
UTM-BM02073	calibradores digitales electronicos 0-6"	-
UTM-BM02074	calibradores digitales electronicos 0-6"	-
UTM-BM02075	calibradores digitales electronicos 0-6"	-
UTM-BM02076	medidor de alturas digital electronico hasta 24"	-
UTM-BM02077	medidor de alturas digital electronico hasta 24"	-
UTM-BM02078	micrometro para interiores metrico de ext .50 a 200mm	-
UTM-BM02079	micrometro para interiores metrico de ext .50 a 200mm	-
UTM-BM02080	micrometro para interiores metrico de ext .50 a 200mm	-
UTM-BM02081	micrometro para interiores metrico de ext .50 a 200mm	-
UTM-BM02082	micrometros metrico para exteriores con freno y y trinquete de 0 a 100m	-
UTM-BM02083	micrometros metrico para exteriores con freno y y trinquete de 0 a 100m	-
UTM-BM02084	micrometros metrico para exteriores con freno y y trinquete de 0 a 100m	-
UTM-BM02085	micrometros metrico para exteriores con freno y y trinquete de 0 a 100m	-
UTM-BM02086	bases para indicadores	-
UTM-BM02087	bases para indicadores	-
UTM-BM02088	bases para indicadores	-
UTM-BM02089	bases para indicadores	-
UTM-BM02090	bases para indicadores	-



Ente Público: UNIVERSIDAD TECNOLÓGICA METROPOLITANA
Relación de bienes que componen su patrimonio
Cuenta Pública de 2022
(Cifras en Pesos)

Código	Descripción del Bien	Valor en libros
UTM-BM02091	bases para indicadores	-
UTM-BM02092	bases prismaticas en v con prensa de fijacion	-
UTM-BM02093	bases prismaticas en v con prensa de fijacion	-
UTM-BM02094	indicadores digitales electronicos	-
UTM-BM02095	indicadores digitales electronicos	-
UTM-BM02096	indicadores digitales electronicos	-
UTM-BM02097	indicadores digitales electronicos	-
UTM-BM02098	indicadores digitales electronicos	-
UTM-BM02099	indicadores digitales electronicos	-
UTM-BM02100	juego de bloques patron en acero con 87 piezas	-
UTM-BM02101	palpador electronico	-
UTM-BM02102	base magneticas diametro de mordaza 4.5mm	-
UTM-BM02103	base magneticas diametro de mordaza 4.5mm	-
UTM-BM02104	calibrador vernier con idicador de caratula metrico 150mm	-
UTM-BM02105	calibrador vernier con idicador de caratula metrico 150mm	-
UTM-BM02106	calibrador vernier con idicador de caratula metrico 150mm	-
UTM-BM02107	calibrador vernier con idicador de caratula metrico 150mm	-
UTM-BM02108	calibrador vernier con idicador de caratula metrico 150mm	-
UTM-BM02109	calibrador vernier con idicador de caratula metrico 150mm	-
UTM-BM02110	calibrador vernier con idicador de caratula metrico 150mm	-
UTM-BM02111	calibrador vernier con idicador de caratula metrico 150mm	-
UTM-BM02112	calibrador vernier con idicador de caratula metrico 150mm	-
UTM-BM02113	calibrador vernier con idicador de caratula metrico 150mm	-
UTM-BM02114	calibrador vernier con idicador de caratula metrico 150mm	-
UTM-BM02115	calibrador vernier con idicador de caratula metrico 150mm	-
UTM-BM02116	calibradores vernier metrico/ingles 0-6"/0-150mm	-
UTM-BM02117	calibradores vernier metrico/ingles 0-6"/0-150mm	-
UTM-BM02118	calibradores vernier metrico/ingles 0-6"/0-150mm	-
UTM-BM02119	calibradores vernier metrico/ingles 0-6"/0-150mm	-
UTM-BM02120	calibradores vernier metrico/ingles 0-6"/0-150mm	-
UTM-BM02121	calibradores vernier metrico/ingles 0-6"/0-150mm	-
UTM-BM02122	calibradores vernier metrico/ingles 0-6"/0-150mm	-
UTM-BM02123	calibradores vernier metrico/ingles 0-6"/0-150mm	-
UTM-BM02124	calibradores vernier metrico/ingles 0-6"/0-150mm	-
UTM-BM02125	calibradores vernier metrico/ingles 0-6"/0-150mm	-
UTM-BM02126	calibradores vernier metrico/ingles 0-6"/0-150mm	-
UTM-BM02127	calibradores vernier metrico/ingles 0-6"/0-150mm	-
UTM-BM02128	calibradores vernier metrico/ingles 0-6"/0-150mm	-



Ente Público: UNIVERSIDAD TECNOLÓGICA METROPOLITANA
 Relación de bienes que componen su patrimonio
 Cuenta Pública de 2022
 (Cifras en Pesos)

Código	Descripción del Bien	Valor en libros
UTM-BM02129	calibradores vernier metrico/ingles 0-6"/0-150mm	-
UTM-BM02130	calibradores vernier metrico/ingles 0-6"/0-150mm	-
UTM-BM02131	calibradores vernier metrico/ingles 0-6"/0-150mm	-
UTM-BM02132	calibradores vernier metrico/ingles 0-6"/0-150mm	-
UTM-BM02133	calibradores vernier metrico/ingles 0-6"/0-150mm	-
UTM-BM02134	calibradores vernier metrico/ingles 0-6"/0-150mm	-
UTM-BM02135	calibradores vernier metrico/ingles 0-6"/0-150mm	-
UTM-BM02136	calibradores vernier metrico/ingles 0-6"/0-150mm	-
UTM-BM02137	calibradores vernier metrico/ingles 0-6"/0-150mm	-
UTM-BM02138	calibradores vernier metrico/ingles 0-6"/0-150mm	-
UTM-BM02139	calibradores vernier metrico/ingles 0-6"/0-150mm	-
UTM-BM02140	calibradores vernier metrico/ingles 0-6"/0-150mm	-
UTM-BM02141	calibradores vernier metrico/ingles 0-6"/0-150mm	-
UTM-BM02142	mesa granito de 36" x 48" c/soporte	-
UTM-BM02143	mesa granito de 36" x 48" c/soporte	-
UTM-BM02144	procesador de datos	-
UTM-BM02145	rugosimetro sv-402	-
UTM-BM02146	miniprosesadores	-
UTM-BM02147	miniprosesadores	-
UTM-BM02148	trusquines con base magnetica e indicador de caratula	-
UTM-BM02149	trusquines con base magnetica e indicador de caratula	-
UTM-BM02150	trusquines con base rigida e indicador de caratula	-
UTM-BM02151	trusquines con base rigida e indicador de caratula	-
UTM-BM02152	software sist. de adq.automatica de datos c/herramientas de control	-
UTM-BM02153	comparador optico pj-3005f-100	-
UTM-BM02154	escuadras universales	-
UTM-BM02155	escuadras universales	-
UTM-BM02156	escuadras universales	-
UTM-BM02157	escuadras universales	-
UTM-BM02158	escuadras universales	-
UTM-BM02159	escuadras universales	-
UTM-BM02160	escuadras universales	-
UTM-BM02161	escuadras universales	-
UTM-BM02162	escuadras universales	-
UTM-BM02163	escuadras universales	-
UTM-BM02164	escuadras universales	-
UTM-BM02165	escuadras universales	-
UTM-BM02166	escuadras universales	-



Ente Público: UNIVERSIDAD TECNOLÓGICA METROPOLITANA
 Relación de bienes que componen su patrimonio
 Cuenta Pública de 2022
 (Cifras en Pesos)

Código	Descripción del Bien	Valor en libros
UTM-BM02167	microscopio de taller mf-510	-
UTM-BM02168	riel de aire de 2.5 m c/fuente de aire (compresor) sensor ultrasonico	-
UTM-BM02169	pendulo de torcion	-
UTM-BM02170	maquina universal para pruebas c/camara de calentamiento	-
UTM-BM02171	torno paralelo de 1m entre puntos	-
UTM-BM02172	base magneticas diametro de mordaza 8mm	-
UTM-BM02173	base magneticas diametro de mordaza 8mm	-
UTM-BM02174	durometro rockwell atk-600	-
UTM-BM02175	sensor de esfuerzos	-
UTM-BM02176	equipo de oxigeno y acetileno para soldar "infra"	-
UTM-BM02177	equipo de oxigeno y acetileno para soldar "infra"	-
UTM-BM02178	planta soldadora myg para lamina cali 20 a 12 "infra"	-
UTM-BM02179	soldadora electrica de 20 a 180 a,ps "infra"	-
UTM-BM02180	soldadora electrica de 30 a 500 amps "infra"	-
UTM-BM02181	aparato para el estudio de la friccion "tequipment"	-
UTM-BM02182	banco de vibraciones libres y forzadas	-
UTM-BM02183	aparato de momento de inercia	-
UTM-BM02184	pendulo compuesto	-
UTM-BM02185	aparato de caida libre	-
UTM-BM02186	banco de estudios de corrosion	-
UTM-BM02187	banco de traccion/flexion	-
UTM-BM02188	banco de estudios de compresores	-
UTM-BM02189	viscosimetro por caida de bolas	-
UTM-BM02190	banco de pruebas de bombas de agua y aceite	-
UTM-BM02191	mesa de fuerzas	-
UTM-BM02192	laboratorio de maquinas electricas	-
UTM-BM02193	laboratorio de geneacion proteccion y utilizacion de energia electrica	-
UTM-BM02194	laboratorio de instalaciones electricas, residenciales, sist antiincendios	-
UTM-BM02195	laboratorio de electronica de potencia	-
UTM-BM02196	laboratorio de diseño y manufactura de maquinas electricas	-
UTM-BM02197	maquina universal por medicion de coordenadas	-
UTM-BM02198	laboratorio de control numerico computarizado (cad-cam)	-
UTM-BM02199	lab. de ciencias edulab	-
UTM-BM02200	lab. de instrumentacion electromecanica	-
UTM-BM02201	reactor quimico de 10 litros	-
UTM-BM02202	banco de neumática bas	-
UTM-BM02203	banco de ense. hidraul.	-
UTM-BM02204	banco de hidraul. prop.	-



Ente Público: UNIVERSIDAD TECNOLÓGICA METROPOLITANA
Relación de bienes que componen su patrimonio
Cuenta Pública de 2022
(Cifras en Pesos)

Código	Descripción del Bien	Valor en libros
UTM-BM02205	control y regulador caudal	-
UTM-BM02206	control y regulador nivel	-
UTM-BM02207	control y regulador presion	-
UTM-BM02208	control ly regulador temperatura	-
UTM-BM02209	viscosimetro por capilaridad	-
UTM-BM02210	banco de motores de combustion interna	-
UTM-BM02211	banco de demostracion de refrigeracion	-
UTM-BM02212	aparato para modulo de young	-
UTM-BM02213	cubierta radial derecha de 1.52	-
UTM-BM02214	cubierta radial derecha de 1.52	-
UTM-BM02215	cubierta radial derecha de 1.52	-
UTM-BM02216	cubierta radial derecha de 1.52	-
UTM-BM02217	cubierta radial derecha de 1.52	-
UTM-BM02218	cubierta radial izquierda 1.52	-
UTM-BM02219	cubierta radial izquierda 1.52	-
UTM-BM02220	cubierta radial izquierda 1.52	-
UTM-BM02221	cubierta radial izquierda 1.52	-
UTM-BM02222	cubierta radial izquierda 1.52	-
UTM-BM02223	cubierta derecha de .98 x .60	-
UTM-BM02224	cubierta derecha de .98 x .60	-
UTM-BM02225	cubierta derecha de .98 x .60	-
UTM-BM02226	cubierta derecha de .98 x .60	-
UTM-BM02227	cubierta derecha de .98 x .60	-
UTM-BM02228	cubierta izquierda de .98 x .60	-
UTM-BM02229	cubierta izquierda de .98 x .60	-
UTM-BM02230	cubierta izquierda de .98 x .60	-
UTM-BM02231	cubierta izquierda de .98 x .60	-
UTM-BM02232	cubierta izquierda de .98 x .60	-
UTM-BM02233	pata indivial esmaltada p/cubierta	-
UTM-BM02234	pata indivial esmaltada p/cubierta	-
UTM-BM02235	pata indivial esmaltada p/cubierta	-
UTM-BM02236	pata indivial esmaltada p/cubierta	-
UTM-BM02237	pata indivial esmaltada p/cubierta	-
UTM-BM02238	pata indivial esmaltada p/cubierta	-
UTM-BM02239	pata indivial esmaltada p/cubierta	-
UTM-BM02240	pata indivial esmaltada p/cubierta	-
UTM-BM02241	pata indivial esmaltada p/cubierta	-
UTM-BM02242	pata indivial esmaltada p/cubierta	-



Ente Público: UNIVERSIDAD TECNOLÓGICA METROPOLITANA
Relación de bienes que componen su patrimonio
Cuenta Pública de 2022
(Cifras en Pesos)

Código	Descripción del Bien	Valor en libros
UTM-BM02243	pata indivial esmaltada p/cubierta	-
UTM-BM02244	pata indivial esmaltada p/cubierta	-
UTM-BM02245	pata indivial esmaltada p/cubierta	-
UTM-BM02246	pata indivial esmaltada p/cubierta	-
UTM-BM02247	pata indivial esmaltada p/cubierta	-
UTM-BM02248	pata indivial esmaltada p/cubierta	-
UTM-BM02249	pata indivial esmaltada p/cubierta	-
UTM-BM02250	pata indivial esmaltada p/cubierta	-
UTM-BM02251	pata indivial esmaltada p/cubierta	-
UTM-BM02252	pata indivial esmaltada p/cubierta	-
UTM-BM02253	silla tipo pemex	-
UTM-BM02254	silla tipo pemex	-
UTM-BM02255	silla tipo pemex	-
UTM-BM02256	silla tipo pemex	-
UTM-BM02257	silla tipo pemex	-
UTM-BM02258	silla tipo pemex	-
UTM-BM02259	silla tipo pemex	-
UTM-BM02260	silla tipo pemex	-
UTM-BM02261	silla tipo pemex	-
UTM-BM02262	silla tipo pemex	-
UTM-BM02263	silla tipo pemex	-
UTM-BM02264	silla tipo pemex	-
UTM-BM02265	silla tipo pemex	-
UTM-BM02266	silla tipo pemex	-
UTM-BM02267	silla tipo pemex	-
UTM-BM02268	silla tipo pemex	-
UTM-BM02269	silla tipo pemex	-
UTM-BM02270	silla tipo pemex	-
UTM-BM02271	silla tipo pemex	-
UTM-BM02272	silla tipo pemex	-
UTM-BM02273	anaquel c/4 entrepaños de .85 x .30	-
UTM-BM02274	entrepaño adicional .85 x .30	-
UTM-BM02275	muebles tarjeteros	-
UTM-BM02276	muebles tarjeteros	-
UTM-BM02277	muebles tarjeteros	-
UTM-BM02278	pizarron banco de .90 x 3 mts	-
UTM-BM02279	pizarron banco de .90 x 3 mts	-
UTM-BM02280	pizarron banco de .90 x 3 mts	-



Ente Público: UNIVERSIDAD TECNOLÓGICA METROPOLITANA
 Relación de bienes que componen su patrimonio
 Cuenta Pública de 2022
 (Cifras en Pesos)

Código	Descripción del Bien	Valor en libros
UTM-BM02281	pizarron banco de .90 x 3 mts	-
UTM-BM02282	pizarron banco de .90 x 3 mts	-
UTM-BM02283	pizarron banco de .90 x 3 mts	-
UTM-BM02284	pizarron banco de .90 x 3 mts	-
UTM-BM02285	pizarron banco de .90 x 3 mts	-
UTM-BM02286	pizarron banco de .90 x 3 mts	-
UTM-BM02287	pizarron banco de .90 x 3 mts	-
UTM-BM02288	pizarron banco de .90 x 3 mts	-
UTM-BM02289	pizarron banco de .90 x 3 mts	-
UTM-BM02290	pizarron banco de .90 x 3 mts	-
UTM-BM02291	pizarron banco de .90 x 3 mts	-
UTM-BM02292	pizarron banco de .90 x 3 mts	-
UTM-BM02293	marco para espejo	-
UTM-BM02294	cabecera matrimonial	-
UTM-BM02295	buro de 1 cajon	-
UTM-BM02296	buro de 1 cajon	-
UTM-BM02297	comoda 6 cajones	-
UTM-BM02298	colchon matrimonial	-
UTM-BM02299	box matrimonial	-
UTM-BM02300	protector matrimonial blanco	-
UTM-BM02301	almohada	-
UTM-BM02302	almohada	-
UTM-BM02303	anaquel de cromo	-
UTM-BM02304	anaquel m#450	-
UTM-BM02305	mesas de 1.20 x .40 x .75	-
UTM-BM02306	mesas de 1.20 x .40 x .75	-
UTM-BM02307	mesas de 1.20 x .40 x .75	-
UTM-BM02308	gabinete universal metalico c/2 ptas y 3 entrepaños 1.83x.80x.45	-
UTM-BM02309	gabinete universal metalico c/2 ptas y 3 entrepaños 1.83x.80x.45	-
UTM-BM02310	muebles de madera melaminica 1.50x.50x.75 3 cajones 3 gavetas 1entre	-
UTM-BM02311	pizarron 2 mts x .90 cm	-
UTM-BM02312	pizarron 2 mts x .90 cm	-
UTM-BM02313	sillon ejecutivo respaldo vbase 5 puntas	-
UTM-BM02314	sillon ejecutivo respaldo vbase 5 puntas	-
UTM-BM02315	sillon ejecutivo respaldo vbase 5 puntas	-
UTM-BM02316	sillon ejecutivo respaldo vbase 5 puntas	-
UTM-BM02317	sillon ejecutivo respaldo vbase 5 puntas	-
UTM-BM02318	sillon ejecutivo respaldo vbase 5 puntas	-



Ente Público: UNIVERSIDAD TECNOLÓGICA METROPOLITANA
Relación de bienes que componen su patrimonio
Cuenta Pública de 2022
(Cifras en Pesos)

Código	Descripción del Bien	Valor en libros
UTM-BM02319	sillon ejecutivo respaldo vbase 5 puntas	-
UTM-BM02320	sillon ejecutivo respaldo vbase 5 puntas	-
UTM-BM02321	sillon ejecutivo respaldo vbase 5 puntas	-
UTM-BM02322	sillon ejecutivo respaldo vbase 5 puntas	-
UTM-BM02323	sala de espera de 2 plazas verde aqua	-
UTM-BM02324	sala de espera de 2 plazas verde aqua	-
UTM-BM02325	sala de espera de 2 plazas verde aqua	-
UTM-BM02326	sala de espera de 2 plazas verde aqua	-
UTM-BM02327	sala de espera de 2 plazas verde aqua	-
UTM-BM02328	pedestal 2 gav. lat 1 gav. arch	-
UTM-BM02329	pedestal 2 gav. lat 1 gav. arch	-
UTM-BM02330	pedestal 2 gav. lat 1 gav. arch	-
UTM-BM02331	pedestal 2 gav. lat 1 gav. arch	-
UTM-BM02332	pedestal 2 gav. lat 1 gav. arch	-
UTM-BM02333	pedestal 2 gav. lat 1 gav. arch	-
UTM-BM02334	pedestal 2 gav. lat 1 gav. arch	-
UTM-BM02335	pedestal 2 gav. lat 1 gav. arch	-
UTM-BM02336	pedestal 2 gav. lat 1 gav. arch	-
UTM-BM02337	pedestal 2 gav. lat 1 gav. arch	-
UTM-BM02338	archivero metalico 4 gavetas	-
UTM-BM02339	archivero metalico 4 gavetas	-
UTM-BM02340	calculadora printaform 12 dig	-
UTM-BM02341	calculadora printaform 12 dig	-
UTM-BM02342	calculadora escritorio 5018	-
UTM-BM02343	caja fuerte electronica c/inc	-
UTM-BM02344	videograbadora "panasonic"	-
UTM-BM02345	twin binder	-
UTM-BM02346	guillotina para papel 15"	-
UTM-BM02347	guillotina para papel 12"	-
UTM-BM02348	destructora	-
UTM-BM02349	destructora	-
UTM-BM02350	organizador dayplanner escritorio	-
UTM-BM02351	destructora	-
UTM-BM02352	maquina semiportatil "olympia"	-
UTM-BM02353	prin calculadora escritorio	-
UTM-BM02354	prin calculadora escritorio	-
UTM-BM02355	condensadora 5 tr 220/1/60	-
UTM-BM02356	condensadora 5 tr 220/1/60	-



Ente Público: UNIVERSIDAD TECNOLÓGICA METROPOLITANA
Relación de bienes que componen su patrimonio
Cuenta Pública de 2022
(Cifras en Pesos)

Código	Descripción del Bien	Valor en libros
UTM-BM02357	evaporadora piso techo 5 tr	-
UTM-BM02358	evaporadora piso techo 5 tr	-
UTM-BM02359	condensadora 3 tr 220/1/60	-
UTM-BM02360	evaporadora piso techo 3 tr	-
UTM-BM02361	condensadora 5 tr 220/1/60	-
UTM-BM02362	condensadora 5 tr 220/1/60	-
UTM-BM02363	manejadora de 5.0 tons	-
UTM-BM02364	manejadora de 5.0 tons	-
UTM-BM02365	television "sony"	-
UTM-BM02366	television "sony"	-
UTM-BM02367	videocasetera vcr "sony"	-
UTM-BM02368	videocasetera vcr "sony"	-
UTM-BM02369	videocasetera vcr "sony"	-
UTM-BM02370	television "sony"	-
UTM-BM02371	extractor 50w	-
UTM-BM02372	extractor 50w	-
UTM-BM02373	extractor 50w	-
UTM-BM02374	refrigerador blanco "iem"	-
UTM-BM02375	refrigerador blanco "iem"	-
UTM-BM02376	copiadora canon	-
UTM-BM02377	videograbadora vsh	-
UTM-BM02378	videograbadora vsh	-
UTM-BM02379	television "sony"	-
UTM-BM02380	television "sony"	-
UTM-BM02381	equipo de aire acondicionado tipo ventana 18000 btus	-
UTM-BM02382	equipo de aire acondicionado tipo ventana 12000 btus	-
UTM-BM02383	equipo de aire acondicionado tipo ventana 12000 btus	-
UTM-BM02384	camara filmadora c/pantalla "canon"	-
UTM-BM02385	camara revel paq estudiant	-
UTM-BM02386	estuche polibox "polaroid"	-
UTM-BM02387	tripie "vanta"	-
UTM-BM02388	mochila photo pack	-
UTM-BM02389	pantalla atripie 2.44 x 2.44	-
UTM-BM02390	pantalla atripie 2.44 x 2.44	-
UTM-BM02391	retroproyector 3m	-
UTM-BM02392	retroproyector 3m	-
UTM-BM02393	retroproyector 3m	-
UTM-BM02394	retroproyector 3m	-



Ente Público: UNIVERSIDAD TECNOLÓGICA METROPOLITANA
 Relación de bienes que componen su patrimonio
 Cuenta Pública de 2022
 (Cifras en Pesos)

Código	Descripción del Bien	Valor en libros
UTM-BM02395	central telefonica "panasonic"	-
UTM-BM02396	telefono c/pantalla y manos libres	-
UTM-BM02397	fax papel bond contestadora digital	-
UTM-BM02398	fax papel bond contestadora digital	-
UTM-BM02399	fax papel bond contestadora digital	-
UTM-BM02400	regulador de voltaje	-
UTM-BM02401	protector de 5 lineas	-
UTM-BM02402	tarjeta de xpansion 8 estensiones	-
UTM-BM02403	respaldo de energia	-
UTM-BM02404	instalacion	-
UTM-BM02405	telefonos programadores "panasonic"	-
UTM-BM02406	telefonos programadores "panasonic"	-
UTM-BM02407	juego de minibafle er	-
UTM-BM02408	juego de minibafle er	-
UTM-BM02409	juego de minibafle er	-
UTM-BM02410	microfono "proam"	-
UTM-BM02411	microfono "proam"	-
UTM-BM02412	microfono "proam"	-
UTM-BM02413	microfono "proam"	-
UTM-BM02414	base de mesa para microfono 20cm	-
UTM-BM02415	fax "panasonic"	-
UTM-BM02416	fax "panasonic"	-
UTM-BM02417	radio portatil "kenwood"	-
UTM-BM02418	radio portatil "kenwood"	-
UTM-BM02419	radio portatil "kenwood"	-
UTM-BM02420	radio portatil "kenwood"	-
UTM-BM02421	radio portatil "kenwood"	-
UTM-BM02422	fax "panasonic" manos libres c/contestadora	-
UTM-BM02423	fax "panasonic" manos libres c/contestadora	-
UTM-BM02424	fax "panasonic" manos libres c/contestadora	-
UTM-BM02425	bocinas peavey 15" 350wts	-
UTM-BM02426	bocinas peavey 15" 350wts	-
UTM-BM02427	cable polarizado 2 x18	-
UTM-BM02428	cable polarizado 2 x18	-
UTM-BM02429	cable polarizado 2 x18	-
UTM-BM02430	cable polarizado 2 x18	-
UTM-BM02431	cable polarizado 2 x18	-
UTM-BM02432	cable polarizado 2 x18	-



Ente Público: UNIVERSIDAD TECNOLÓGICA METROPOLITANA
Relación de bienes que componen su patrimonio
Cuenta Pública de 2022
(Cifras en Pesos)

Código	Descripción del Bien	Valor en libros
UTM-BM02433	cable polarizado 2 x18	-
UTM-BM02434	cable polarizado 2 x18	-
UTM-BM02435	cable polarizado 2 x18	-
UTM-BM02436	cable polarizado 2 x18	-
UTM-BM02437	cable polarizado 2 x18	-
UTM-BM02438	cable polarizado 2 x18	-
UTM-BM02439	cable polarizado 2 x18	-
UTM-BM02440	cable polarizado 2 x18	-
UTM-BM02441	cable polarizado 2 x18	-
UTM-BM02442	cable polarizado 2 x18	-
UTM-BM02443	cable polarizado 2 x18	-
UTM-BM02444	cable polarizado 2 x18	-
UTM-BM02445	cable polarizado 2 x18	-
UTM-BM02446	cable polarizado 2 x18	-
UTM-BM02447	cable polarizado 2 x18	-
UTM-BM02448	cable polarizado 2 x18	-
UTM-BM02449	cable polarizado 2 x18	-
UTM-BM02450	cable polarizado 2 x18	-
UTM-BM02451	cable polarizado 2 x18	-
UTM-BM02452	condensador 250va 4.7mf.	-
UTM-BM02453	condensador 250va 4.7mf.	-
UTM-BM02454	bafle p/bocinas de 15"	-
UTM-BM02455	bafle p/bocinas de 15"	-
UTM-BM02456	microfono inalambrico profesional plug 6.3	-
UTM-BM02457	microfono inalambrico profesional plug 6.3	-
UTM-BM02458	plug 6.3 monoral metalico	-
UTM-BM02459	plug 6.3 monoral metalico	-
UTM-BM02460	porta yaks mediano para bafle	-
UTM-BM02461	porta yaks mediano para bafle	-
UTM-BM02462	regilla de 15 pulg. metalica negra	-
UTM-BM02463	regilla de 15 pulg. metalica negra	-
UTM-BM02464	unidad driver "mitzu"	-
UTM-BM02465	unidad driver "mitzu"	-
UTM-BM02466	4 jack 6.3 monoral para chasis	-
UTM-BM02467	4 jack 6.3 monoral para chasis	-
UTM-BM02468	4 jack 6.3 monoral para chasis	-
UTM-BM02469	4 jack 6.3 monoral para chasis	-
UTM-BM02470	microfono de diadema inalambrico "audi"	-



Ente Público: UNIVERSIDAD TECNOLÓGICA METROPOLITANA
Relación de bienes que componen su patrimonio
Cuenta Pública de 2022
(Cifras en Pesos)

Código	Descripción del Bien	Valor en libros
UTM-BM02471	microfono de diadema inalambrico "audi"	-
UTM-BM02472	microfono para podium "audi technica"	-
UTM-BM02473	microfono para podium "audi technica"	-
UTM-BM02474	microfono para podium "audi technica"	-
UTM-BM02475	microfono para podium "audi technica"	-
UTM-BM02476	mezcladora peavey de 8 canales	-
UTM-BM02477	mezcladora peavey de 8 canales	-
UTM-BM02478	equipo c/capacidad de 8 lineas y 32 ext "panasonic"	-
UTM-BM02479	tarjeta disa	-
UTM-BM02480	telefono kxt-7030	-
UTM-BM02481	telefono unilinea	-
UTM-BM02482	telefono unilinea	-
UTM-BM02483	telefono unilinea	-
UTM-BM02484	telefono unilinea	-
UTM-BM02485	telefono unilinea	-
UTM-BM02486	telefono unilinea	-
UTM-BM02487	telefono unilinea	-
UTM-BM02488	telefono unilinea	-
UTM-BM02489	150 metros de cable de 25 pares	-
UTM-BM02490	telefonos	-
UTM-BM02491	telefonos	-
UTM-BM02492	telefonos	-
UTM-BM02493	telefonos	-
UTM-BM02494	telefonos	-
UTM-BM02495	telefonos	-
UTM-BM02496	telefonos	-
UTM-BM02497	telefonos	-
UTM-BM02498	telefonos	-
UTM-BM02499	telefonos	-
UTM-BM02500	telefono multilinea "panasonic"	-
UTM-BM02501	radio portatil "kenwood"	-
UTM-BM02502	radio portatil "kenwood"	-
UTM-BM02503	microfono audifono "kenwood"	-
UTM-BM02504	microfono audifono "kenwood"	-
UTM-BM02505	microfono audifono "kenwood"	-
UTM-BM02506	fax "brother"	-
UTM-BM02507	transformador	-
UTM-BM02508	compaq presario 1200	-



Ente Público: UNIVERSIDAD TECNOLÓGICA METROPOLITANA
Relación de bienes que componen su patrimonio
Cuenta Pública de 2022
(Cifras en Pesos)

Código	Descripción del Bien	Valor en libros
UTM-BM02509	proyector "multimedia"	-
UTM-BM02510	computadora "compaq"	-
UTM-BM02511	computadora "compaq"	-
UTM-BM02512	impresoras "hp" inyeccion de tinta	-
UTM-BM02513	impresoras "hp" inyeccion de tinta	-
UTM-BM02514	impresora "hp" laser	-
UTM-BM02515	impresora "hp" laser	-
UTM-BM02516	computadora "compaq"	-
UTM-BM02517	computadora "compaq"	-
UTM-BM02518	impresora "hp" laser	-
UTM-BM02519	impresora "hp" laser	-
UTM-BM02520	computadora "compaq"	-
UTM-BM02521	impresora "hp" laser	-
UTM-BM02522	reguladores microvolt inet 1200 w "sola"	-
UTM-BM02523	reguladores microvolt inet 1200 w "sola"	-
UTM-BM02524	reguladores microvolt inet 1200 w "sola"	-
UTM-BM02525	reguladores microvolt inet 1200 w "sola"	-
UTM-BM02526	reguladores microvolt inet 1200 w "sola"	-
UTM-BM02527	reguladores microvolt inet 1200 w "sola"	-
UTM-BM02528	reguladores microvolt inet 1200 w "sola"	-
UTM-BM02529	reguladores microvolt inet 1200 w "sola"	-
UTM-BM02530	scanner "hp"	-
UTM-BM02531	scanner "hp"	-
UTM-BM02532	cd-writer "hp"	-
UTM-BM02533	lectora de datos	-
UTM-BM02534	software para la exploracion de informacion de asistencias	-
UTM-BM02535	credencial con codigo de barras y numero	-
UTM-BM02536	credencial con codigo de barras y numero	-
UTM-BM02537	credencial con codigo de barras y numero	-
UTM-BM02538	credencial con codigo de barras y numero	-
UTM-BM02539	credencial con codigo de barras y numero	-
UTM-BM02540	credencial con codigo de barras y numero	-
UTM-BM02541	credencial con codigo de barras y numero	-
UTM-BM02542	credencial con codigo de barras y numero	-
UTM-BM02543	credencial con codigo de barras y numero	-
UTM-BM02544	credencial con codigo de barras y numero	-
UTM-BM02545	credencial con codigo de barras y numero	-
UTM-BM02546	credencial con codigo de barras y numero	-



Ente Público: UNIVERSIDAD TECNOLÓGICA METROPOLITANA
Relación de bienes que componen su patrimonio
Cuenta Pública de 2022
(Cifras en Pesos)

Código	Descripción del Bien	Valor en libros
UTM-BM02547	credencial con codigo de barras y numero	-
UTM-BM02548	credencial con codigo de barras y numero	-
UTM-BM02549	credencial con codigo de barras y numero	-
UTM-BM02550	credencial con codigo de barras y numero	-
UTM-BM02551	credencial con codigo de barras y numero	-
UTM-BM02552	credencial con codigo de barras y numero	-
UTM-BM02553	credencial con codigo de barras y numero	-
UTM-BM02554	credencial con codigo de barras y numero	-
UTM-BM02555	credencial con codigo de barras y numero	-
UTM-BM02556	credencial con codigo de barras y numero	-
UTM-BM02557	credencial con codigo de barras y numero	-
UTM-BM02558	credencial con codigo de barras y numero	-
UTM-BM02559	credencial con codigo de barras y numero	-
UTM-BM02560	credencial con codigo de barras y numero	-
UTM-BM02561	credencial con codigo de barras y numero	-
UTM-BM02562	credencial con codigo de barras y numero	-
UTM-BM02563	credencial con codigo de barras y numero	-
UTM-BM02564	credencial con codigo de barras y numero	-
UTM-BM02565	credencial con codigo de barras y numero	-
UTM-BM02566	credencial con codigo de barras y numero	-
UTM-BM02567	credencial con codigo de barras y numero	-
UTM-BM02568	credencial con codigo de barras y numero	-
UTM-BM02569	credencial con codigo de barras y numero	-
UTM-BM02570	credencial con codigo de barras y numero	-
UTM-BM02571	credencial con codigo de barras y numero	-
UTM-BM02572	credencial con codigo de barras y numero	-
UTM-BM02573	credencial con codigo de barras y numero	-
UTM-BM02574	credencial con codigo de barras y numero	-
UTM-BM02575	credencial con codigo de barras y numero	-
UTM-BM02576	credencial con codigo de barras y numero	-
UTM-BM02577	credencial con codigo de barras y numero	-
UTM-BM02578	credencial con codigo de barras y numero	-
UTM-BM02579	credencial con codigo de barras y numero	-
UTM-BM02580	credencial con codigo de barras y numero	-
UTM-BM02581	credencial con codigo de barras y numero	-
UTM-BM02582	credencial con codigo de barras y numero	-
UTM-BM02583	credencial con codigo de barras y numero	-
UTM-BM02584	credencial con codigo de barras y numero	-



Ente Público: UNIVERSIDAD TECNOLÓGICA METROPOLITANA
Relación de bienes que componen su patrimonio
Cuenta Pública de 2022
(Cifras en Pesos)

Código	Descripción del Bien	Valor en libros
UTM-BM02585	credencial con codigo de barras y numero	-
UTM-BM02586	credencial con codigo de barras y numero	-
UTM-BM02587	credencial con codigo de barras y numero	-
UTM-BM02588	credencial con codigo de barras y numero	-
UTM-BM02589	credencial con codigo de barras y numero	-
UTM-BM02590	credencial con codigo de barras y numero	-
UTM-BM02591	credencial con codigo de barras y numero	-
UTM-BM02592	credencial con codigo de barras y numero	-
UTM-BM02593	credencial con codigo de barras y numero	-
UTM-BM02594	credencial con codigo de barras y numero	-
UTM-BM02595	credencial con codigo de barras y numero	-
UTM-BM02596	credencial con codigo de barras y numero	-
UTM-BM02597	credencial con codigo de barras y numero	-
UTM-BM02598	credencial con codigo de barras y numero	-
UTM-BM02599	credencial con codigo de barras y numero	-
UTM-BM02600	credencial con codigo de barras y numero	-
UTM-BM02601	credencial con codigo de barras y numero	-
UTM-BM02602	credencial con codigo de barras y numero	-
UTM-BM02603	credencial con codigo de barras y numero	-
UTM-BM02604	credencial con codigo de barras y numero	-
UTM-BM02605	credencial con codigo de barras y numero	-
UTM-BM02606	credencial con codigo de barras y numero	-
UTM-BM02607	credencial con codigo de barras y numero	-
UTM-BM02608	credencial con codigo de barras y numero	-
UTM-BM02609	credencial con codigo de barras y numero	-
UTM-BM02610	credencial con codigo de barras y numero	-
UTM-BM02611	credencial con codigo de barras y numero	-
UTM-BM02612	credencial con codigo de barras y numero	-
UTM-BM02613	credencial con codigo de barras y numero	-
UTM-BM02614	credencial con codigo de barras y numero	-
UTM-BM02615	credencial con codigo de barras y numero	-
UTM-BM02616	credencial con codigo de barras y numero	-
UTM-BM02617	credencial con codigo de barras y numero	-
UTM-BM02618	credencial con codigo de barras y numero	-
UTM-BM02619	credencial con codigo de barras y numero	-
UTM-BM02620	credencial con codigo de barras y numero	-
UTM-BM02621	credencial con codigo de barras y numero	-
UTM-BM02622	credencial con codigo de barras y numero	-



Ente Público: UNIVERSIDAD TECNOLÓGICA METROPOLITANA
Relación de bienes que componen su patrimonio
Cuenta Pública de 2022
(Cifras en Pesos)

Código	Descripción del Bien	Valor en libros
UTM-BM02623	credencial con codigo de barras y numero	-
UTM-BM02624	credencial con codigo de barras y numero	-
UTM-BM02625	credencial con codigo de barras y numero	-
UTM-BM02626	credencial con codigo de barras y numero	-
UTM-BM02627	credencial con codigo de barras y numero	-
UTM-BM02628	credencial con codigo de barras y numero	-
UTM-BM02629	credencial con codigo de barras y numero	-
UTM-BM02630	credencial con codigo de barras y numero	-
UTM-BM02631	credencial con codigo de barras y numero	-
UTM-BM02632	credencial con codigo de barras y numero	-
UTM-BM02633	credencial con codigo de barras y numero	-
UTM-BM02634	credencial con codigo de barras y numero	-
UTM-BM02635	material de instalación	-
UTM-BM02636	convertidor de señal	-
UTM-BM02637	laboratorio de computo	-
UTM-BM02638	extinguidor de gas carbonico de 2.5 k	-
UTM-BM02639	extinguidor de gas carbonico de 2.5 k	-
UTM-BM02640	extinguidor de gas carbonico de 2.5 k	-
UTM-BM02641	extinguidor de gas carbonico de 2.5 k	-
UTM-BM02642	extinguidor de gas carbonico de 2.5 k	-
UTM-BM02643	extinguidor de gas carbonico de 2.5 k	-
UTM-BM02644	extinguidor de gas carbonico de 4.5 k	-
UTM-BM02645	extinguidor de gas carbonico de 4.5 k	-
UTM-BM02646	extinguidor de gas carbonico de 4.5 k	-
UTM-BM02647	extinguidor de p.q.s. a.b.c. de 6 k "extin-flam"	-
UTM-BM02648	extinguidor de p.q.s. a.b.c. de 6 k "extin-flam"	-
UTM-BM02649	extinguidor de p.q.s. a.b.c. de 4.5 k "extin-flam"	-
UTM-BM02650	extinguidor de gas carbonico de 2.5 k	-
UTM-BM02651	taladro kone de 1" trifasico	-
UTM-BM02652	taladro kone de 1.3 / 16" trifasico	-
UTM-BM02653	rotomartillo 1/2 vvr 7.2 amp.	-
UTM-BM02654	rotomartillo 1/2 vvr 7.2 amp.	-
UTM-BM02655	esmeril trifasico 2hp	-
UTM-BM02656	taladro con pedetal	-
UTM-BM02657	podadora 3.5 hp .20" "tecumseh"	-
UTM-BM02658	tijera para podar	-
UTM-BM02659	tijera para podar	-
UTM-BM02660	desbrozadora 31 cc	-



Ente Público: UNIVERSIDAD TECNOLÓGICA METROPOLITANA
Relación de bienes que componen su patrimonio
Cuenta Pública de 2022
(Cifras en Pesos)

Código	Descripción del Bien	Valor en libros
UTM-BM02661	libros varios	-
UTM-BM02662	libros varios	-
UTM-BM02663	libros varios	-
UTM-BM02664	libros varios	-
UTM-BM02665	libros varios	-
UTM-BM02666	libros varios	-
UTM-BM02667	libros varios	-
UTM-BM02668	libros varios	-
UTM-BM02669	libros varios	-
UTM-BM02670	libros varios	-
UTM-BM02671	libros varios	-
UTM-BM02672	libros varios	-
UTM-BM02673	libros varios	-
UTM-BM02674	libros varios	-
UTM-BM02675	libros varios	-
UTM-BM02676	libros varios	-
UTM-BM02677	libros varios	-
UTM-BM02678	libros varios	-
UTM-BM02679	libros varios	-
UTM-BM02680	libros varios	-
UTM-BM02681	libros varios	-
UTM-BM02682	libros varios	-
UTM-BM02683	libros varios	-
UTM-BM02684	libros varios	-
UTM-BM02685	libros varios	-
UTM-BM02686	libros varios	-
UTM-BM02687	libros varios	-
UTM-BM02688	libros varios	-
UTM-BM02689	libros varios	-
UTM-BM02690	material para laboratorio	-
UTM-BM02691	silla de paleta de cabilla de 1/2" color verde aqua	-
UTM-BM02692	silla de paleta de cabilla de 1/2" color verde aqua	-
UTM-BM02693	silla de paleta de cabilla de 1/2" color verde aqua	-
UTM-BM02694	silla de paleta de cabilla de 1/2" color verde aqua	-
UTM-BM02695	silla de paleta de cabilla de 1/2" color verde aqua	-
UTM-BM02696	silla de paleta de cabilla de 1/2" color verde aqua	-
UTM-BM02697	silla de paleta de cabilla de 1/2" color verde aqua	-
UTM-BM02698	silla de paleta de cabilla de 1/2" color verde aqua	-



Ente Público: UNIVERSIDAD TECNOLÓGICA METROPOLITANA
Relación de bienes que componen su patrimonio
Cuenta Pública de 2022
(Cifras en Pesos)

Código	Descripción del Bien	Valor en libros
UTM-BM02699	silla de paleta de cabilla de 1/2" color verde aqua	-
UTM-BM02700	silla de paleta de cabilla de 1/2" color verde aqua	-
UTM-BM02701	silla de paleta de cabilla de 1/2" color verde aqua	-
UTM-BM02702	silla de paleta de cabilla de 1/2" color verde aqua	-
UTM-BM02703	silla de paleta de cabilla de 1/2" color verde aqua	-
UTM-BM02704	silla de paleta de cabilla de 1/2" color verde aqua	-
UTM-BM02705	silla de paleta de cabilla de 1/2" color verde aqua	-
UTM-BM02706	silla de paleta de cabilla de 1/2" color verde aqua	-
UTM-BM02707	silla de paleta de cabilla de 1/2" color verde aqua	-
UTM-BM02708	silla de paleta de cabilla de 1/2" color verde aqua	-
UTM-BM02709	silla de paleta de cabilla de 1/2" color verde aqua	-
UTM-BM02710	silla de paleta de cabilla de 1/2" color verde aqua	-
UTM-BM02711	silla de paleta de cabilla de 1/2" color verde aqua	-
UTM-BM02712	silla de paleta de cabilla de 1/2" color verde aqua	-
UTM-BM02713	silla de paleta de cabilla de 1/2" color verde aqua	-
UTM-BM02714	silla de paleta de cabilla de 1/2" color verde aqua	-
UTM-BM02715	silla de paleta de cabilla de 1/2" color verde aqua	-
UTM-BM02716	silla de paleta de cabilla de 1/2" color verde aqua	-
UTM-BM02717	silla de paleta de cabilla de 1/2" color verde aqua	-
UTM-BM02718	silla de paleta de cabilla de 1/2" color verde aqua	-
UTM-BM02719	silla de paleta de cabilla de 1/2" color verde aqua	-
UTM-BM02720	silla de paleta de cabilla de 1/2" color verde aqua	-
UTM-BM02721	no break de 800 vol sola basic	-
UTM-BM02722	no break de 800 vol sola basic	-
UTM-BM02723	no break de 800 vol sola basic	-
UTM-BM02724	no break de 800 vol sola basic	-
UTM-BM02725	no break de 800 vol sola basic	-
UTM-BM02726	no break de 800 vol sola basic	-
UTM-BM02727	no break de 800 vol sola basic	-
UTM-BM02728	no break con regulador de 800w "sola"	-
UTM-BM02729	no break con regulador de 800w "sola"	-
UTM-BM02730	proyector "multimedia"	-
UTM-BM02731	switch 3 com 3300 "sstack" 24 puertos	-
UTM-BM02732	switch 3 com 3300 "sstack" 24 puertos	-
UTM-BM02733	impresora de inyeccion de tinta "hp"	-
UTM-BM02734	impresora de inyeccion de tinta "hp"	-
UTM-BM02735	impresora "hp" laser	-
UTM-BM02736	computadora "ibm"	-



Ente Público: UNIVERSIDAD TECNOLÓGICA METROPOLITANA
Relación de bienes que componen su patrimonio
Cuenta Pública de 2022
(Cifras en Pesos)

Código	Descripción del Bien	Valor en libros
UTM-BM02737	computadora "ibm"	-
UTM-BM02738	computadora "ibm"	-
UTM-BM02739	no break con regulador de 800w "sola"	-
UTM-BM02740	no break con regulador de 800w "sola"	-
UTM-BM02741	concnetrador office conect de 16 puertos	-
UTM-BM02742	concnetrador office conect de 16 puertos	-
UTM-BM02743	servidor "bm" pentinum iii	-
UTM-BM02744	no break con regulador de 800w "sola"	-
UTM-BM02745	no break con regulador de 800w "sola"	-
UTM-BM02746	no break con regulador de 800w "sola"	-
UTM-BM02747	no break con regulador de 800w "sola"	-
UTM-BM02748	no break con regulador de 800w "sola"	-
UTM-BM02749	scanner cama planta color	-
UTM-BM02750	cd writher externo	-
UTM-BM02751	scanner hp	-
UTM-BM02752	scanner hp	-
UTM-BM02753	scanjet "hp" 3,400 c oyerti oarakeki	-
UTM-BM02754	scanjet "hp" 3,400 c oyerti oarakeki	-
UTM-BM02755	computadora "ibm"	-
UTM-BM02756	computadora "ibm"	-
UTM-BM02757	computadora "ibm"	-
UTM-BM02758	computadora "ibm"	-
UTM-BM02759	computadora "ibm"	-
UTM-BM02760	computadora "ibm"	-
UTM-BM02761	computadora "ibm"	-
UTM-BM02762	computadora "ibm"	-
UTM-BM02763	computadora "ibm"	-
UTM-BM02764	computadora "ibm"	-
UTM-BM02765	computadora "ibm"	-
UTM-BM02766	computadora "ibm"	-
UTM-BM02767	computadora "ibm"	-
UTM-BM02768	computadora "ibm"	-
UTM-BM02769	computadora "ibm"	-
UTM-BM02770	computadora "ibm"	-
UTM-BM02771	computadora "ibm"	-
UTM-BM02772	computadora "ibm"	-
UTM-BM02773	computadora "ibm"	-
UTM-BM02774	computadora "ibm"	-



Ente Público: UNIVERSIDAD TECNOLÓGICA METROPOLITANA
Relación de bienes que componen su patrimonio
Cuenta Pública de 2022
(Cifras en Pesos)

Código	Descripción del Bien	Valor en libros
UTM-BM02775	computadora "ibm"	-
UTM-BM02776	computadora "ibm"	-
UTM-BM02777	computadora "ibm"	-
UTM-BM02778	computadora "ibm"	-
UTM-BM02779	computadora "ibm"	-
UTM-BM02780	computadora "ibm"	-
UTM-BM02781	computadora "ibm"	-
UTM-BM02782	no break "ovni smart"	-
UTM-BM02783	no break con regulador de 800w "sola"	-
UTM-BM02784	no break con regulador de 800w "sola"	-
UTM-BM02785	no break con regulador de 800w "sola"	-
UTM-BM02786	no break con regulador de 800w "sola"	-
UTM-BM02787	no break con regulador de 800w "sola"	-
UTM-BM02788	no break con regulador de 800w "sola"	-
UTM-BM02789	no break con regulador de 800w "sola"	-
UTM-BM02790	no break con regulador de 800w "sola"	-
UTM-BM02791	no break de 800 vol sola basic	-
UTM-BM02792	no break de 800 vol sola basic	-
UTM-BM02793	no break de 800 vol sola basic	-
UTM-BM02794	no break de 800 vol sola basic	-
UTM-BM02795	no break de 800 vol sola basic	-
UTM-BM02796	no break de 800 vol sola basic	-
UTM-BM02797	no break de 800 vol sola basic	-
UTM-BM02798	no break de 800 vol sola basic	-
UTM-BM02799	no break "sola"	-
UTM-BM02800	no break "sola"	-
UTM-BM02801	no break "sola"	-
UTM-BM02802	cd writher externo 4x/zx/6xhp	-
UTM-BM02803	cd writher externo 4x/zx/6xhp	-
UTM-BM02804	impresora de inyeccion de tinta "hp"	-
UTM-BM02805	impresora de inyeccion de tinta "hp"	-
UTM-BM02806	impresora "epson"	-
UTM-BM02807	cinta detapac dp-013	-
UTM-BM02808	cinta detapac dp-013	-
UTM-BM02809	cable paralelo de 3 mts	-
UTM-BM02810	cable gris usb	-
UTM-BM02811	cable/transp usb	-
UTM-BM02812	no break "office 500"	-



Ente Público: UNIVERSIDAD TECNOLÓGICA METROPOLITANA
Relación de bienes que componen su patrimonio
Cuenta Pública de 2022
(Cifras en Pesos)

Código	Descripción del Bien	Valor en libros
UTM-BM02813	mesa p/computadora 90x60x75	-
UTM-BM02814	mesa p/computadora 90x60x75	-
UTM-BM02815	mesa p/computadora 90x60x75	-
UTM-BM02816	mesa p/computadora 90x60x75	-
UTM-BM02817	mesa p/computadora 90x60x75	-
UTM-BM02818	mesa p/computadora 90x60x75	-
UTM-BM02819	mesa p/computadora 90x60x75	-
UTM-BM02820	mesa p/computadora 90x60x75	-
UTM-BM02821	mesa p/computadora 90x60x75	-
UTM-BM02822	mesa p/computadora 90x60x75	-
UTM-BM02823	mesa p/computadora 90x60x75	-
UTM-BM02824	mesa p/computadora 90x60x75	-
UTM-BM02825	mesa p/computadora 90x60x75	-
UTM-BM02826	mesa p/computadora 90x60x75	-
UTM-BM02827	mesa p/computadora 90x60x75	-
UTM-BM02828	mesa p/computadora 90x60x75	-
UTM-BM02829	mesa p/computadora 90x60x75	-
UTM-BM02830	mesa p/computadora 90x60x75	-
UTM-BM02831	mesa p/computadora 90x60x75	-
UTM-BM02832	mesa p/computadora 90x60x75	-
UTM-BM02833	mesa p/computadora 90x60x75	-
UTM-BM02834	mesa p/computadora 90x60x75	-
UTM-BM02835	mesa p/computadora 90x60x75	-
UTM-BM02836	mesa p/computadora 90x60x75	-
UTM-BM02837	mesa p/computadora 90x60x75	-
UTM-BM02838	mesa p/computadora 90x60x75	-
UTM-BM02839	mesa p/computadora 90x60x75	-
UTM-BM02840	mesa p/computadora 90x60x75	-
UTM-BM02841	mesa p/computadora 90x60x75	-
UTM-BM02842	mesa p/computadora 90x60x75	-
UTM-BM02843	mesa p/computadora 90x60x75	-
UTM-BM02844	mesa p/computadora 90x60x75	-
UTM-BM02845	mesa p/computadora 90x60x75	-
UTM-BM02846	mesa p/computadora 90x60x75	-
UTM-BM02847	mesa p/computadora 90x60x75	-
UTM-BM02848	mesa p/computadora 90x60x75	-
UTM-BM02849	mesa p/computadora 90x60x75	-
UTM-BM02850	mesa p/computadora 90x60x75	-



Ente Público: UNIVERSIDAD TECNOLÓGICA METROPOLITANA
Relación de bienes que componen su patrimonio
Cuenta Pública de 2022
(Cifras en Pesos)

Código	Descripción del Bien	Valor en libros
UTM-BM02851	mesa p/computadora 90x60x75	-
UTM-BM02852	mesa p/computadora 90x60x75	-
UTM-BM02853	mesa p/computadora 90x60x75	-
UTM-BM02854	mesa p/computadora 90x60x75	-
UTM-BM02855	mesa p/computadora 90x60x75	-
UTM-BM02856	mesa p/computadora 90x60x75	-
UTM-BM02857	mesa p/computadora 90x60x75	-
UTM-BM02858	mesa p/computadora 90x60x75	-
UTM-BM02859	mesa p/computadora 90x60x75	-
UTM-BM02860	mesa p/computadora 90x60x75	-
UTM-BM02861	mesa p/computadora 90x60x75	-
UTM-BM02862	mesa p/computadora 90x60x75	-
UTM-BM02863	mesa p/computadora 90x60x75	-
UTM-BM02864	mesa p/computadora 90x60x75	-
UTM-BM02865	mesa p/computadora 90x60x75	-
UTM-BM02866	mesa p/computadora 90x60x75	-
UTM-BM02867	mesa p/computadora 90x60x75	-
UTM-BM02868	mesa p/computadora 90x60x75	-
UTM-BM02869	mesa p/computadora 90x60x75	-
UTM-BM02870	mesa p/computadora 90x60x75	-
UTM-BM02871	mesa p/computadora 90x60x75	-
UTM-BM02872	mesa p/computadora 90x60x75	-
UTM-BM02873	mesa p/computadora 90x60x75	-
UTM-BM02874	mesa p/computadora 90x60x75	-
UTM-BM02875	mesa p/computadora 90x60x75	-
UTM-BM02876	mesa p/computadora 90x60x75	-
UTM-BM02877	mesa p/computadora 90x60x75	-
UTM-BM02878	mesa p/computadora 90x60x75	-
UTM-BM02879	mesa p/computadora 90x60x75	-
UTM-BM02880	mesa p/computadora 90x60x75	-
UTM-BM02881	mesa p/computadora 90x60x75	-
UTM-BM02882	mesa p/computadora 90x60x75	-
UTM-BM02883	mesa p/computadora 90x60x75	-
UTM-BM02884	mesa p/computadora 90x60x75	-
UTM-BM02885	mesa p/computadora 90x60x75	-
UTM-BM02886	mesa p/computadora 90x60x75	-
UTM-BM02887	mesa p/computadora 90x60x75	-
UTM-BM02888	silla para mesa de computadora	-



Ente Público: UNIVERSIDAD TECNOLÓGICA METROPOLITANA
Relación de bienes que componen su patrimonio
Cuenta Pública de 2022
(Cifras en Pesos)

Código	Descripción del Bien	Valor en libros
UTM-BM02889	silla para mesa de computadora	-
UTM-BM02890	silla para mesa de computadora	-
UTM-BM02891	silla para mesa de computadora	-
UTM-BM02892	silla para mesa de computadora	-
UTM-BM02893	silla para mesa de computadora	-
UTM-BM02894	silla para mesa de computadora	-
UTM-BM02895	silla para mesa de computadora	-
UTM-BM02896	silla para mesa de computadora	-
UTM-BM02897	silla para mesa de computadora	-
UTM-BM02898	silla para mesa de computadora	-
UTM-BM02899	silla para mesa de computadora	-
UTM-BM02900	silla para mesa de computadora	-
UTM-BM02901	silla para mesa de computadora	-
UTM-BM02902	silla para mesa de computadora	-
UTM-BM02903	silla para mesa de computadora	-
UTM-BM02904	silla para mesa de computadora	-
UTM-BM02905	silla para mesa de computadora	-
UTM-BM02906	silla para mesa de computadora	-
UTM-BM02907	silla para mesa de computadora	-
UTM-BM02908	silla para mesa de computadora	-
UTM-BM02909	silla para mesa de computadora	-
UTM-BM02910	silla para mesa de computadora	-
UTM-BM02911	silla para mesa de computadora	-
UTM-BM02912	silla para mesa de computadora	-
UTM-BM02913	silla para mesa de computadora	-
UTM-BM02914	silla para mesa de computadora	-
UTM-BM02915	silla para mesa de computadora	-
UTM-BM02916	silla para mesa de computadora	-
UTM-BM02917	silla para mesa de computadora	-
UTM-BM02918	silla para mesa de computadora	-
UTM-BM02919	silla para mesa de computadora	-
UTM-BM02920	silla para mesa de computadora	-
UTM-BM02921	silla para mesa de computadora	-
UTM-BM02922	silla para mesa de computadora	-
UTM-BM02923	silla para mesa de computadora	-
UTM-BM02924	silla para mesa de computadora	-
UTM-BM02925	silla para mesa de computadora	-
UTM-BM02926	silla para mesa de computadora	-



Ente Público: UNIVERSIDAD TECNOLÓGICA METROPOLITANA
Relación de bienes que componen su patrimonio
Cuenta Pública de 2022
(Cifras en Pesos)

Código	Descripción del Bien	Valor en libros
UTM-BM02927	silla para mesa de computadora	-
UTM-BM02928	silla para mesa de computadora	-
UTM-BM02929	silla para mesa de computadora	-
UTM-BM02930	silla para mesa de computadora	-
UTM-BM02931	silla para mesa de computadora	-
UTM-BM02932	silla para mesa de computadora	-
UTM-BM02933	silla para mesa de computadora	-
UTM-BM02934	silla para mesa de computadora	-
UTM-BM02935	silla para mesa de computadora	-
UTM-BM02936	silla para mesa de computadora	-
UTM-BM02937	silla para mesa de computadora	-
UTM-BM02938	silla para mesa de computadora	-
UTM-BM02939	silla para mesa de computadora	-
UTM-BM02940	silla para mesa de computadora	-
UTM-BM02941	silla para mesa de computadora	-
UTM-BM02942	silla para mesa de computadora	-
UTM-BM02943	silla para mesa de computadora	-
UTM-BM02944	silla para mesa de computadora	-
UTM-BM02945	silla para mesa de computadora	-
UTM-BM02946	silla para mesa de computadora	-
UTM-BM02947	silla para mesa de computadora	-
UTM-BM02948	silla para mesa de computadora	-
UTM-BM02949	silla para mesa de computadora	-
UTM-BM02950	silla para mesa de computadora	-
UTM-BM02951	silla para mesa de computadora	-
UTM-BM02952	silla para mesa de computadora	-
UTM-BM02953	silla para mesa de computadora	-
UTM-BM02954	silla para mesa de computadora	-
UTM-BM02955	silla para mesa de computadora	-
UTM-BM02956	silla para mesa de computadora	-
UTM-BM02957	silla para mesa de computadora	-
UTM-BM02958	silla para mesa de computadora	-
UTM-BM02959	silla para mesa de computadora	-
UTM-BM02960	silla para mesa de computadora	-
UTM-BM02961	silla para mesa de computadora	-
UTM-BM02962	silla para mesa de computadora	-
UTM-BM02963	reproductor de casset y discos compactos "sony"	-
UTM-BM02964	reproductor de casset y discos compactos "sony"	-



Ente Público: UNIVERSIDAD TECNOLÓGICA METROPOLITANA
Relación de bienes que componen su patrimonio
Cuenta Pública de 2022
(Cifras en Pesos)

Código	Descripción del Bien	Valor en libros
UTM-BM02965	reproductor de casset y discos compactos "sony"	-
UTM-BM02966	reproductor de casset y discos compactos "sony"	-
UTM-BM02967	reproductor de casset y discos compactos "sony"	-
UTM-BM02968	reproductor de casset y discos compactos "sony"	-
UTM-BM02969	televisor color 25" "sony"	-
UTM-BM02970	televisor color 25" "sony"	-
UTM-BM02971	televisor color 25" "sony"	-
UTM-BM02972	televisor color 25" "sony"	-
UTM-BM02973	televisor color 25" "sony"	-
UTM-BM02974	televisor color 25" "sony"	-
UTM-BM02975	televisor color 25" "sony"	-
UTM-BM02976	televisor color 25" "sony"	-
UTM-BM02977	televisor color 25" "sony"	-
UTM-BM02978	televisor color 25" "sony"	-
UTM-BM02979	televisor color 25" "sony"	-
UTM-BM02980	videocasettera vhs "samsung"	-
UTM-BM02981	videocasettera vhs "samsung"	-
UTM-BM02982	videocasettera vhs "samsung"	-
UTM-BM02983	videocasettera vhs "samsung"	-
UTM-BM02984	videocasettera vhs "samsung"	-
UTM-BM02985	videocasettera vhs "samsung"	-
UTM-BM02986	videocasettera vhs "samsung"	-
UTM-BM02987	videocasettera vhs "samsung"	-
UTM-BM02988	videocasettera vhs "samsung"	-
UTM-BM02989	videocasettera vhs "samsung"	-
UTM-BM02990	videocasettera vhs "samsung"	-
UTM-BM02991	fotocopiadora kyocera "mita" km1510	-
UTM-BM02992	fotocopiadora kyocera "mita" km1510	-
UTM-BM02993	camara digital "sony"	-
UTM-BM02994	camara digital "sony"	-
UTM-BM02995	lab. de multienseñanza interactiva multimedia ikonnet	-
UTM-BM02996	proyector de acetatos "dukane"	-
UTM-BM02997	proyector de acetatos "dukane"	-
UTM-BM02998	proyector de acetatos "dukane"	-
UTM-BM02999	proyector de acetatos "dukane"	-
UTM-BM03000	proyector de acetatos "dukane"	-
UTM-BM03001	proyector de acetatos "dukane"	-
UTM-BM03002	proyector de filminas "kodak"	-



Ente Público: UNIVERSIDAD TECNOLÓGICA METROPOLITANA
Relación de bienes que componen su patrimonio
Cuenta Pública de 2022
(Cifras en Pesos)

Código	Descripción del Bien	Valor en libros
UTM-BM03003	proyector de filminas "kodak"	-
UTM-BM03004	proyector de filminas "kodak"	-
UTM-BM03005	proyector de filminas "kodak"	-
UTM-BM03006	proyector de filminas "kodak"	-
UTM-BM03007	proyector de filminas "kodak"	-
UTM-BM03008	pantalla triple 1.78 x 1.78 "dalite"	-
UTM-BM03009	pantalla triple 1.78 x 1.78 "dalite"	-
UTM-BM03010	pantalla triple 1.78 x 1.78 "dalite"	-
UTM-BM03011	pantalla triple 1.78 x 1.78 "dalite"	-
UTM-BM03012	pantalla triple 1.78 x 1.78 "dalite"	-
UTM-BM03013	pantalla triple 1.78 x 1.78 "dalite"	-
UTM-BM03014	pantalla triple 1.78 x 1.78 "dalite"	-
UTM-BM03015	pantalla triple 1.78 x 1.78 "dalite"	-
UTM-BM03016	proyector cuerpos opacos "plus"	-
UTM-BM03017	proyector cuerpos opacos "plus"	-
UTM-BM03018	camara digital	-
UTM-BM03019	camara digital	-
UTM-BM03020	camara digital	-
UTM-BM03021	camara digital	-
UTM-BM03022	camara digital	-
UTM-BM03023	camara digital	-
UTM-BM03024	fax de escritorio termico "brother"	-
UTM-BM03025	fax de escritorio termico "brother"	-
UTM-BM03026	fax de escritorio termico "brother"	-
UTM-BM03027	plotter hp design jet 5000	-
UTM-BM03028	plotter hp design jet 5000	-
UTM-BM03029	switch 3 com superstack ii 1100	-
UTM-BM03030	switch 3 com superstack ii 1100	-
UTM-BM03031	switch 3 com superstack ii 1100	-
UTM-BM03032	switch 3 com superstack ii 1100	-
UTM-BM03033	computadora portatil toshiba satellite 1800 p iii 1ghs	-
UTM-BM03034	impresora hp 4100n	-
UTM-BM03035	impresora hp 4100n	-
UTM-BM03036	impresora hp 4100n	-
UTM-BM03037	impresora hp 4100n	-
UTM-BM03038	impresora hp 4100n	-
UTM-BM03039	impresora hp 4100n	-
UTM-BM03040	impresora hp 4100n	-



Ente Público: UNIVERSIDAD TECNOLÓGICA METROPOLITANA
Relación de bienes que componen su patrimonio
Cuenta Pública de 2022
(Cifras en Pesos)

Código	Descripción del Bien	Valor en libros
UTM-BM03041	impresora hp 4100n	-
UTM-BM03042	impresora hp 4100n	-
UTM-BM03043	impresora hp 4100n	-
UTM-BM03044	impresora hp 4100n	-
UTM-BM03045	impresora hp 4100n	-
UTM-BM03046	impresora hp 4100n	-
UTM-BM03047	impresora hp 4100n	-
UTM-BM03048	impresora hp 4100n	-
UTM-BM03049	impresora hp 4100n	-
UTM-BM03050	impresora hp 4100n	-
UTM-BM03051	impresora hp 4100n	-
UTM-BM03052	impresora hp 4100n	-
UTM-BM03053	impresora hp 4100n	-
UTM-BM03054	concentrador inalambrico 3com dual 16 ptos	-
UTM-BM03055	concentrador inalambrico 3com dual 16 ptos	-
UTM-BM03056	concentrador inalambrico 3com dual 16 ptos	-
UTM-BM03057	concentrador inalambrico 3com dual 16 ptos	-
UTM-BM03058	camara digital creative webcam goplus	-
UTM-BM03059	camara digital creative webcam goplus	-
UTM-BM03060	camara digital creative webcam goplus	-
UTM-BM03061	camara digital creative webcam goplus	-
UTM-BM03062	concentrador inalambrico 3com air conect	-
UTM-BM03063	servidor de red compaq proliant ml 530 p iii xeon novell	-
UTM-BM03064	no break regulador omnismart 1400pnp	-
UTM-BM03065	no break regulador omnismart 1400pnp	-
UTM-BM03066	no break regulador omnismart 1400pnp	-
UTM-BM03067	no break regulador omnismart 1400pnp	-
UTM-BM03068	no break regulador omnismart 1400pnp	-
UTM-BM03069	no break regulador omnismart 1400pnp	-
UTM-BM03070	no break regulador omnismart 1400pnp	-
UTM-BM03071	no break regulador omnismart 1400pnp	-
UTM-BM03072	no break regulador omnismart 1400pnp	-
UTM-BM03073	no break regulador omnismart 1400pnp	-
UTM-BM03074	no break regulador omnismart 1400pnp	-
UTM-BM03075	no break regulador omnismart 1400pnp	-
UTM-BM03076	no break regulador omnismart 1400pnp	-
UTM-BM03077	no break regulador omnismart 1400pnp	-
UTM-BM03078	no break regulador omnismart 1400pnp	-



Ente Público: UNIVERSIDAD TECNOLÓGICA METROPOLITANA
Relación de bienes que componen su patrimonio
Cuenta Pública de 2022
(Cifras en Pesos)

Código	Descripción del Bien	Valor en libros
UTM-BM03079	no break regulador omnismart 1400pnp	-
UTM-BM03080	no break regulador omnismart 1400pnp	-
UTM-BM03081	no break regulador omnismart 1400pnp	-
UTM-BM03082	no break regulador omnismart 1400pnp	-
UTM-BM03083	no break regulador omnismart 1400pnp	-
UTM-BM03084	no break regulador omnismart 1400pnp	-
UTM-BM03085	no break regulador omnismart 1400pnp	-
UTM-BM03086	no break regulador omnismart 1400pnp	-
UTM-BM03087	no break regulador omnismart 1400pnp	-
UTM-BM03088	no break regulador omnismart 1400pnp	-
UTM-BM03089	no break regulador omnismart 1400pnp	-
UTM-BM03090	no break regulador omnismart 1400pnp	-
UTM-BM03091	no break regulador omnismart 1400pnp	-
UTM-BM03092	no break regulador omnismart 1400pnp	-
UTM-BM03093	no break regulador omnismart 1400pnp	-
UTM-BM03094	no break regulador omnismart 1400pnp	-
UTM-BM03095	no break regulador omnismart 1400pnp	-
UTM-BM03096	no break regulador omnismart 1400pnp	-
UTM-BM03097	no break regulador omnismart 1400pnp	-
UTM-BM03098	no break regulador omnismart 1400pnp	-
UTM-BM03099	no break regulador omnismart 1400pnp	-
UTM-BM03100	no break regulador omnismart 1400pnp	-
UTM-BM03101	no break regulador omnismart 1400pnp	-
UTM-BM03102	no break regulador omnismart 1400pnp	-
UTM-BM03103	no break regulador omnismart 1400pnp	-
UTM-BM03104	no break regulador omnismart 1400pnp	-
UTM-BM03105	no break regulador omnismart 1400pnp	-
UTM-BM03106	no break regulador omnismart 1400pnp	-
UTM-BM03107	no break regulador omnismart 1400pnp	-
UTM-BM03108	no break regulador omnismart 1400pnp	-
UTM-BM03109	no break regulador omnismart 1400pnp	-
UTM-BM03110	no break regulador omnismart 1400pnp	-
UTM-BM03111	no break regulador omnismart 1400pnp	-
UTM-BM03112	no break regulador omnismart 1400pnp	-
UTM-BM03113	no break regulador omnismart 1400pnp	-
UTM-BM03114	no break regulador omnismart 1400pnp	-
UTM-BM03115	no break regulador omnismart 1400pnp	-
UTM-BM03116	no break regulador omnismart 1400pnp	-



Ente Público: UNIVERSIDAD TECNOLÓGICA METROPOLITANA
Relación de bienes que componen su patrimonio
Cuenta Pública de 2022
(Cifras en Pesos)

Código	Descripción del Bien	Valor en libros
UTM-BM03117	no break regulador omnismart 1400pnp	-
UTM-BM03118	no break regulador omnismart 1400pnp	-
UTM-BM03119	no break regulador omnismart 1400pnp	-
UTM-BM03120	no break regulador omnismart 1400pnp	-
UTM-BM03121	no break regulador omnismart 1400pnp	-
UTM-BM03122	no break regulador omnismart 1400pnp	-
UTM-BM03123	no break regulador omnismart 1400pnp	-
UTM-BM03124	no break regulador omnismart 1400pnp	-
UTM-BM03125	no break regulador omnismart 1400pnp	-
UTM-BM03126	no break regulador omnismart 1400pnp	-
UTM-BM03127	no break regulador omnismart 1400pnp	-
UTM-BM03128	no break regulador omnismart 1400pnp	-
UTM-BM03129	no break regulador omnismart 1400pnp	-
UTM-BM03130	no break regulador omnismart 1400pnp	-
UTM-BM03131	no break regulador omnismart 1400pnp	-
UTM-BM03132	no break regulador omnismart 1400pnp	-
UTM-BM03133	no break regulador omnismart 1400pnp	-
UTM-BM03134	no break regulador omnismart 1400pnp	-
UTM-BM03135	no break regulador omnismart 1400pnp	-
UTM-BM03136	no break regulador omnismart 1400pnp	-
UTM-BM03137	no break regulador omnismart 1400pnp	-
UTM-BM03138	no break regulador omnismart 1400pnp	-
UTM-BM03139	impresoras deskjet 930c	-
UTM-BM03140	impresoras deskjet 930c	-
UTM-BM03141	impresoras deskjet 930c	-
UTM-BM03142	impresoras deskjet 930c	-
UTM-BM03143	impresoras deskjet 930c	-
UTM-BM03144	impresoras deskjet 930c	-
UTM-BM03145	impresoras deskjet 930c	-
UTM-BM03146	impresoras deskjet 930c	-
UTM-BM03147	impresoras deskjet 930c	-
UTM-BM03148	impresoras deskjet 930c	-
UTM-BM03149	impresoras deskjet 930c	-
UTM-BM03150	impresoras deskjet 930c	-
UTM-BM03151	impresoras deskjet 930c	-
UTM-BM03152	impresoras deskjet 930c	-
UTM-BM03153	impresoras deskjet 930c	-
UTM-BM03154	impresoras deskjet 930c	-



Ente Público: UNIVERSIDAD TECNOLÓGICA METROPOLITANA
Relación de bienes que componen su patrimonio
Cuenta Pública de 2022
(Cifras en Pesos)

Código	Descripción del Bien	Valor en libros
UTM-BM03155	impresoras deskjet 930c	-
UTM-BM03156	impresoras deskjet 930c	-
UTM-BM03157	impresoras deskjet 930c	-
UTM-BM03158	impresoras deskjet 930c	-
UTM-BM03159	servidor de red compaq proliant ml 530 p iii xeon windos	-
UTM-BM03160	microcomputadora persona btc element fire pentium iv	-
UTM-BM03161	microcomputadora persona btc element fire pentium iv	-
UTM-BM03162	microcomputadora persona btc element fire pentium iv	-
UTM-BM03163	microcomputadora persona btc element fire pentium iv	-
UTM-BM03164	microcomputadora persona btc element fire pentium iv	-
UTM-BM03165	microcomputadora persona btc element fire pentium iv	-
UTM-BM03166	microcomputadora persona btc element fire pentium iv	-
UTM-BM03167	microcomputadora persona btc element fire pentium iv	-
UTM-BM03168	microcomputadora persona btc element fire pentium iv	-
UTM-BM03169	microcomputadora persona btc element fire pentium iv	-
UTM-BM03170	microcomputadora persona btc element fire pentium iv	-
UTM-BM03171	microcomputadora persona btc element fire pentium iv	-
UTM-BM03172	microcomputadora persona btc element fire pentium iv	-
UTM-BM03173	microcomputadora persona btc element fire pentium iv	-
UTM-BM03174	microcomputadora persona btc element fire pentium iv	-
UTM-BM03175	microcomputadora persona btc element fire pentium iv	-
UTM-BM03176	microcomputadora persona btc element fire pentium iv	-
UTM-BM03177	microcomputadora persona btc element fire pentium iv	-
UTM-BM03178	microcomputadora persona btc element fire pentium iv	-
UTM-BM03179	microcomputadora persona btc element fire pentium iv	-
UTM-BM03180	microcomputadora persona btc element fire pentium iv	-
UTM-BM03181	microcomputadora persona btc element fire pentium iv	-
UTM-BM03182	microcomputadora persona btc element fire pentium iv	-
UTM-BM03183	microcomputadora persona btc element fire pentium iv	-
UTM-BM03184	microcomputadora persona btc element fire pentium iv	-
UTM-BM03185	microcomputadora persona btc element fire pentium iv	-
UTM-BM03186	microcomputadora persona btc element fire pentium iv	-
UTM-BM03187	microcomputadora persona btc element fire pentium iv	-
UTM-BM03188	microcomputadora persona btc element fire pentium iv	-
UTM-BM03189	microcomputadora persona btc element fire pentium iv	-
UTM-BM03190	microcomputadora persona btc element fire pentium iv	-
UTM-BM03191	microcomputadora persona btc element fire pentium iv	-
UTM-BM03192	microcomputadora persona btc element fire pentium iv	-



Ente Público: UNIVERSIDAD TECNOLÓGICA METROPOLITANA
Relación de bienes que componen su patrimonio
Cuenta Pública de 2022
(Cifras en Pesos)

Código	Descripción del Bien	Valor en libros
UTM-BM03193	microcomputadora persona btc element fire pentium iv	-
UTM-BM03194	microcomputadora persona btc element fire pentium iv	-
UTM-BM03195	microcomputadora persona btc element fire pentium iv	-
UTM-BM03196	microcomputadora persona btc element fire pentium iv	-
UTM-BM03197	microcomputadora persona btc element fire pentium iv	-
UTM-BM03198	microcomputadora persona btc element fire pentium iv	-
UTM-BM03199	microcomputadora persona btc element fire pentium iv	-
UTM-BM03200	microcomputadora persona btc element fire pentium iv	-
UTM-BM03201	microcomputadora persona btc element fire pentium iv	-
UTM-BM03202	microcomputadora persona btc element fire pentium iv	-
UTM-BM03203	microcomputadora persona btc element fire pentium iv	-
UTM-BM03204	microcomputadora persona btc element fire pentium iv	-
UTM-BM03205	microcomputadora persona btc element fire pentium iv	-
UTM-BM03206	microcomputadora persona btc element fire pentium iv	-
UTM-BM03207	microcomputadora persona btc element fire pentium iv	-
UTM-BM03208	microcomputadora persona btc element fire pentium iv	-
UTM-BM03209	microcomputadora persona btc element fire pentium iv	-
UTM-BM03210	microcomputadora persona btc element fire pentium iv	-
UTM-BM03211	microcomputadora persona btc element fire pentium iv	-
UTM-BM03212	microcomputadora persona btc element fire pentium iv	-
UTM-BM03213	microcomputadora persona btc element fire pentium iv	-
UTM-BM03214	microcomputadora persona btc element fire pentium iv	-
UTM-BM03215	microcomputadora persona btc element fire pentium iv	-
UTM-BM03216	microcomputadora persona btc element fire pentium iv	-
UTM-BM03217	microcomputadora persona btc element fire pentium iv	-
UTM-BM03218	microcomputadora persona btc element fire pentium iv	-
UTM-BM03219	microcomputadora persona btc element fire pentium iv	-
UTM-BM03220	microcomputadora persona btc element fire pentium iv	-
UTM-BM03221	microcomputadora persona btc element fire pentium iv	-
UTM-BM03222	microcomputadora persona btc element fire pentium iv	-
UTM-BM03223	microcomputadora persona btc element fire pentium iv	-
UTM-BM03224	microcomputadora persona btc element fire pentium iv	-
UTM-BM03225	microcomputadora persona btc element fire pentium iv	-
UTM-BM03226	microcomputadora persona btc element fire pentium iv	-
UTM-BM03227	microcomputadora persona btc element fire pentium iv	-
UTM-BM03228	microcomputadora persona btc element fire pentium iv	-
UTM-BM03229	microcomputadora persona btc element fire pentium iv	-
UTM-BM03230	microcomputadora persona btc element fire pentium iv	-



Ente Público: UNIVERSIDAD TECNOLÓGICA METROPOLITANA
Relación de bienes que componen su patrimonio
Cuenta Pública de 2022
(Cifras en Pesos)

Código	Descripción del Bien	Valor en libros
UTM-BM03231	microcomputadora persona btc element fire pentium iv	-
UTM-BM03232	microcomputadora persona btc element fire pentium iv	-
UTM-BM03233	microcomputadora persona btc element fire pentium iv	-
UTM-BM03234	microcomputadora persona btc element fire pentium iv	-
UTM-BM03235	pizarron electronico interactivo sb580	-
UTM-BM03236	pizarron electronico interactivo sb580	-
UTM-BM03237	cañón proyector epson power lite 50c	-
UTM-BM03238	cañón proyector epson power lite 50c	-
UTM-BM03239	cañón proyector epson power lite 50c	-
UTM-BM03240	impresoras laser jet hp	-
UTM-BM03241	impresoras laser jet hp	-
UTM-BM03242	impresoras laser jet hp	-
UTM-BM03243	proyector multimedia "infocus"	-
UTM-BM03244	proyector multimedia "infocus"	-
UTM-BM03245	proyector multimedia "infocus"	-
UTM-BM03246	proyector multimedia "infocus"	-
UTM-BM03247	proyector multimedia "infocus"	-
UTM-BM03248	proyector multimedia "infocus"	-
UTM-BM03249	camara digital "sony"	-
UTM-BM03250	camara digital "sony"	-
UTM-BM03251	camara digital "sony"	-
UTM-BM03252	camara digital "sony"	-
UTM-BM03253	camara digital "sony"	-
UTM-BM03254	camara digital "sony"	-
UTM-BM03255	paquete de software 8 titulos y 25 licen corel	-
UTM-BM03256	pantalla proyeccion electrica 1.78 x 1.78 "draper shade"	-
UTM-BM03257	pantalla proyeccion electrica 1.78 x 1.78 "draper shade"	-
UTM-BM03258	pantalla proyeccion electrica 1.78 x 1.78 "draper shade"	-
UTM-BM03259	pantalla proyeccion electrica 1.78 x 1.78 "draper shade"	-
UTM-BM03260	computadora lanix mod genesis	-
UTM-BM03261	computadora lanix mod genesis	-
UTM-BM03262	computadora lanix mod genesis	-
UTM-BM03263	computadora lanix mod genesis	-
UTM-BM03264	computadora lanix mod genesis	-
UTM-BM03265	computadora lanix mod genesis	-
UTM-BM03266	computadora lanix mod genesis	-
UTM-BM03267	computadora lanix mod genesis	-
UTM-BM03268	computadora lanix mod genesis	-



Ente Público: UNIVERSIDAD TECNOLÓGICA METROPOLITANA
Relación de bienes que componen su patrimonio
Cuenta Pública de 2022
(Cifras en Pesos)

Código	Descripción del Bien	Valor en libros
UTM-BM03269	computadora lanix mod genesis	-
UTM-BM03270	computadora lanix mod genesis	-
UTM-BM03271	computadora lanix mod genesis	-
UTM-BM03272	computadora lanix mod genesis	-
UTM-BM03273	computadora lanix mod genesis	-
UTM-BM03274	computadora lanix mod genesis	-
UTM-BM03275	computadora lanix mod genesis	-
UTM-BM03276	computadora lanix mod genesis	-
UTM-BM03277	computadora lanix mod genesis	-
UTM-BM03278	computadora lanix mod genesis	-
UTM-BM03279	computadora lanix mod genesis	-
UTM-BM03280	computadora lanix mod genesis	-
UTM-BM03281	computadora lanix mod genesis	-
UTM-BM03282	computadora lanix mod genesis	-
UTM-BM03283	computadora lanix mod genesis	-
UTM-BM03284	computadora lanix mod genesis	-
UTM-BM03285	computadora lanix mod genesis	-
UTM-BM03286	computadora lanix mod genesis	-
UTM-BM03287	computadora lanix mod genesis	-
UTM-BM03288	computadora lanix mod genesis	-
UTM-BM03289	computadora lanix mod genesis	-
UTM-BM03290	computadora lanix mod genesis	-
UTM-BM03291	computadora lanix mod genesis	-
UTM-BM03292	computadora lanix mod genesis	-
UTM-BM03293	impresoras lasrjet 1220	-
UTM-BM03294	impresoras lasrjet 1220	-
UTM-BM03295	dvd multiregion "columbia"	-
UTM-BM03296	dvd multiregion "columbia"	-
UTM-BM03297	dvd multiregion "columbia"	-
UTM-BM03298	dvd multiregion "columbia"	-
UTM-BM03299	dvd multiregion "columbia"	-
UTM-BM03300	dvd multiregion "columbia"	-
UTM-BM03301	dvd multiregion "columbia"	-
UTM-BM03302	dvd multiregion "columbia"	-
UTM-BM03303	dvd multiregion "columbia"	-
UTM-BM03304	dvd multiregion "columbia"	-
UTM-BM03305	dvd multiregion "columbia"	-
UTM-BM03306	impresora color inyeccion de tinta 12 pmm"hp"	-



Ente Público: UNIVERSIDAD TECNOLÓGICA METROPOLITANA
 Relación de bienes que componen su patrimonio
 Cuenta Pública de 2022
 (Cifras en Pesos)

Código	Descripción del Bien	Valor en libros
UTM-BM03307	impresora color inyeccion de tinta 12 pmm"hp"	-
UTM-BM03308	duplicador digital "ricoh" mod jp-1250	-
UTM-BM03309	impresora laser de color "mita" mod. ci-1100	-
UTM-BM03310	butaca con paleta abatible	-
UTM-BM03311	butaca con paleta abatible	-
UTM-BM03312	laptop pentium 3	-
UTM-BM03313	laptop pentium 3	-
UTM-BM03314	laptop pentium 3	-
UTM-BM03315	laptop pentium 3	-
UTM-BM03316	laptop pentium 3	-
UTM-BM03317	laptop pentium 3	-
UTM-BM03318	scanner hp packard	-
UTM-BM03319	scanner hp packard	-
UTM-BM03320	scanner hp packard	-
UTM-BM03321	scanner hp packard	-
UTM-BM03322	scanner hp packard	-
UTM-BM03323	scanner hp packard	-
UTM-BM03324	scanner hp packard	-
UTM-BM03325	scanner hp packard	-
UTM-BM03326	cautines electricos 60 wats "truper"	-
UTM-BM03327	cautines electricos 60 wats "truper"	-
UTM-BM03328	cautines electricos 60 wats "truper"	-
UTM-BM03329	cautines electricos 60 wats "truper"	-
UTM-BM03330	cautines electricos 60 wats "truper"	-
UTM-BM03331	cautines electricos 60 wats "truper"	-
UTM-BM03332	cautines electricos 60 wats "truper"	-
UTM-BM03333	cautines electricos 60 wats "truper"	-
UTM-BM03334	cautines electricos 60 wats "truper"	-
UTM-BM03335	cautines electricos 60 wats "truper"	-
UTM-BM03336	corta tubo p/materiales no ferrosos 1/8" a 11/8" "truper"	-
UTM-BM03337	fragua para herrero electrica cuadrada "pagsa"	-
UTM-BM03338	guillotina de pedal p/lamina 1.22m "pagsa"	-
UTM-BM03339	llave de cadena ajustable de caiman "urreea"	-
UTM-BM03340	llave de cadena ajustable de caiman "urreea"	-
UTM-BM03341	niveles de precision 3 gotas de 9" "truper"	-
UTM-BM03342	niveles de precision 3 gotas de 9" "truper"	-
UTM-BM03343	niveles de precision 3 gotas de 9" "truper"	-
UTM-BM03344	niveles de precision 3 gotas de 9" "truper"	-



Ente Público: UNIVERSIDAD TECNOLÓGICA METROPOLITANA
Relación de bienes que componen su patrimonio
Cuenta Pública de 2022
(Cifras en Pesos)

Código	Descripción del Bien	Valor en libros
UTM-BM03345	niveles de precision 3 gotas de 9" "truper"	-
UTM-BM03346	pinzas de presion quijada recta 7" "truper"	-
UTM-BM03347	pinzas de presion quijada recta 7" "truper"	-
UTM-BM03348	pinzas de presion quijada recta 7" "truper"	-
UTM-BM03349	pinzas de presion quijada recta 7" "truper"	-
UTM-BM03350	pinzas de presion quijada recta 7" "truper"	-
UTM-BM03351	pinzas de presion quijada recta 7" "truper"	-
UTM-BM03352	pinzas de presion quijada recta 7" "truper"	-
UTM-BM03353	pinzas de presion quijada recta 7" "truper"	-
UTM-BM03354	pinzas de presion quijada recta 7" "truper"	-
UTM-BM03355	pinzas de presion quijada recta 7" "truper"	-
UTM-BM03356	pinzas electricista "pretul"	-
UTM-BM03357	pinzas electricista "pretul"	-
UTM-BM03358	pinzas electricista "pretul"	-
UTM-BM03359	pinzas electricista "pretul"	-
UTM-BM03360	pinzas electricista "pretul"	-
UTM-BM03361	pinzas electricista "pretul"	-
UTM-BM03362	pinzas electricista "pretul"	-
UTM-BM03363	pinzas electricista "pretul"	-
UTM-BM03364	pinzas electricista "pretul"	-
UTM-BM03365	pinzas electricista "pretul"	-
UTM-BM03366	pinzas para candado de punta recta "truper"	-
UTM-BM03367	pinzas para candado de punta recta "truper"	-
UTM-BM03368	pinzas para candado de punta recta "truper"	-
UTM-BM03369	pinzas para candado de punta recta "truper"	-
UTM-BM03370	pinzas para candado de punta recta "truper"	-
UTM-BM03371	protectorres faciales y flexibles "infra"	-
UTM-BM03372	protectorres faciales y flexibles "infra"	-
UTM-BM03373	protectorres faciales y flexibles "infra"	-
UTM-BM03374	protectorres faciales y flexibles "infra"	-
UTM-BM03375	protectorres faciales y flexibles "infra"	-
UTM-BM03376	protectorres faciales y flexibles "infra"	-
UTM-BM03377	protectorres faciales y flexibles "infra"	-
UTM-BM03378	protectorres faciales y flexibles "infra"	-
UTM-BM03379	protectorres faciales y flexibles "infra"	-
UTM-BM03380	protectorres faciales y flexibles "infra"	-
UTM-BM03381	protectorres faciales y flexibles "infra"	-
UTM-BM03382	protectorres faciales y flexibles "infra"	-



Ente Público: UNIVERSIDAD TECNOLÓGICA METROPOLITANA
Relación de bienes que componen su patrimonio
Cuenta Pública de 2022
(Cifras en Pesos)

Código	Descripción del Bien	Valor en libros
UTM-BM03383	protectorres faciales y flexibles "infra"	-
UTM-BM03384	protectorres faciales y flexibles "infra"	-
UTM-BM03385	protectorres faciales y flexibles "infra"	-
UTM-BM03386	protectorres faciales y flexibles "infra"	-
UTM-BM03387	protectorres faciales y flexibles "infra"	-
UTM-BM03388	protectorres faciales y flexibles "infra"	-
UTM-BM03389	protectorres faciales y flexibles "infra"	-
UTM-BM03390	protectorres faciales y flexibles "infra"	-
UTM-BM03391	protectorres faciales y flexibles "infra"	-
UTM-BM03392	protectorres faciales y flexibles "infra"	-
UTM-BM03393	protectorres faciales y flexibles "infra"	-
UTM-BM03394	protectorres faciales y flexibles "infra"	-
UTM-BM03395	protectorres faciales y flexibles "infra"	-
UTM-BM03396	protectorres faciales y flexibles "infra"	-
UTM-BM03397	tarraja p/tornillo (24 pzas) "halsón"	-
UTM-BM03398	tijeras para laminas de corte recto "barrilito"	-
UTM-BM03399	tijeras para laminas de corte recto "barrilito"	-
UTM-BM03400	tijeras para laminas de corte recto "barrilito"	-
UTM-BM03401	tijeras para laminas de corte recto "barrilito"	-
UTM-BM03402	tijeras para laminas de corte recto "barrilito"	-
UTM-BM03403	tijeras para laminas de corte recto "barrilito"	-
UTM-BM03404	tijeras para laminas de corte recto "barrilito"	-
UTM-BM03405	tijeras para laminas de corte recto "barrilito"	-
UTM-BM03406	tijeras para laminas de corte recto "barrilito"	-
UTM-BM03407	tijeras para laminas de corte recto "barrilito"	-
UTM-BM03408	dobladora de cortina p/lamina	-
UTM-BM03409	juego de autocle ind pesado 263 pzas incluye carrito	-
UTM-BM03410	cabezas divisorias universales izquierdas "zeatz"	-
UTM-BM03411	cortadores para tubo p/acero y hierro colado "ita"	-
UTM-BM03412	delantales de piel p/soldador	-
UTM-BM03413	delantales de piel p/soldador	-
UTM-BM03414	delantales de piel p/soldador	-
UTM-BM03415	delantales de piel p/soldador	-
UTM-BM03416	delantales de piel p/soldador	-
UTM-BM03417	delantales de piel p/soldador	-
UTM-BM03418	delantales de piel p/soldador	-
UTM-BM03419	delantales de piel p/soldador	-
UTM-BM03420	delantales de piel p/soldador	-



Ente Público: UNIVERSIDAD TECNOLÓGICA METROPOLITANA
Relación de bienes que componen su patrimonio
Cuenta Pública de 2022
(Cifras en Pesos)

Código	Descripción del Bien	Valor en libros
UTM-BM03421	delantales de piel p/soldador	-
UTM-BM03422	delantales de piel p/soldador	-
UTM-BM03423	delantales de piel p/soldador	-
UTM-BM03424	delantales de piel p/soldador	-
UTM-BM03425	delantales de piel p/soldador	-
UTM-BM03426	delantales de piel p/soldador	-
UTM-BM03427	delantales de piel p/soldador	-
UTM-BM03428	delantales de piel p/soldador	-
UTM-BM03429	delantales de piel p/soldador	-
UTM-BM03430	delantales de piel p/soldador	-
UTM-BM03431	sierras circulares p/metales de bando "record plus"	-
UTM-BM03432	aceiteras de presion "mikel's"	-
UTM-BM03433	aceiteras de presion "mikel's"	-
UTM-BM03434	aceiteras de presion "mikel's"	-
UTM-BM03435	aceiteras de presion "mikel's"	-
UTM-BM03436	aceiteras de presion "mikel's"	-
UTM-BM03437	aceiteras de presion "mikel's"	-
UTM-BM03438	aceiteras de presion "mikel's"	-
UTM-BM03439	aceiteras de presion "mikel's"	-
UTM-BM03440	aceiteras de presion "mikel's"	-
UTM-BM03441	aceiteras de presion "mikel's"	-
UTM-BM03442	careta de voltereta de fibra de vidrio "infra"	-
UTM-BM03443	careta de voltereta de fibra de vidrio "infra"	-
UTM-BM03444	careta de voltereta de fibra de vidrio "infra"	-
UTM-BM03445	careta de voltereta de fibra de vidrio "infra"	-
UTM-BM03446	careta de voltereta de fibra de vidrio "infra"	-
UTM-BM03447	careta de voltereta de fibra de vidrio "infra"	-
UTM-BM03448	careta de voltereta de fibra de vidrio "infra"	-
UTM-BM03449	careta de voltereta de fibra de vidrio "infra"	-
UTM-BM03450	careta de voltereta de fibra de vidrio "infra"	-
UTM-BM03451	careta de voltereta de fibra de vidrio "infra"	-
UTM-BM03452	careta de voltereta de fibra de vidrio "infra"	-
UTM-BM03453	careta de voltereta de fibra de vidrio "infra"	-
UTM-BM03454	careta de voltereta de fibra de vidrio "infra"	-
UTM-BM03455	careta de voltereta de fibra de vidrio "infra"	-
UTM-BM03456	careta de voltereta de fibra de vidrio "infra"	-
UTM-BM03457	careta de voltereta de fibra de vidrio "infra"	-
UTM-BM03458	careta de voltereta de fibra de vidrio "infra"	-



Ente Público: UNIVERSIDAD TECNOLÓGICA METROPOLITANA
Relación de bienes que componen su patrimonio
Cuenta Pública de 2022
(Cifras en Pesos)

Código	Descripción del Bien	Valor en libros
UTM-BM03459	careta de voltereta de fibra de vidrio "infra"	-
UTM-BM03460	careta de voltereta de fibra de vidrio "infra"	-
UTM-BM03461	careta de voltereta de fibra de vidrio "infra"	-
UTM-BM03462	careta de voltereta de fibra de vidrio "infra"	-
UTM-BM03463	careta de voltereta de fibra de vidrio "infra"	-
UTM-BM03464	careta de voltereta de fibra de vidrio "infra"	-
UTM-BM03465	careta de voltereta de fibra de vidrio "infra"	-
UTM-BM03466	careta de voltereta de fibra de vidrio "infra"	-
UTM-BM03467	careta de voltereta de fibra de vidrio "infra"	-
UTM-BM03468	cautines electricos "weller"	-
UTM-BM03469	cautines electricos "weller"	-
UTM-BM03470	cautines electricos "weller"	-
UTM-BM03471	cautines electricos "weller"	-
UTM-BM03472	cautines electricos "weller"	-
UTM-BM03473	cautines electricos "weller"	-
UTM-BM03474	cautines electricos "weller"	-
UTM-BM03475	cautines electricos "weller"	-
UTM-BM03476	cautines electricos "weller"	-
UTM-BM03477	cautines electricos "weller"	-
UTM-BM03478	delantales de piel p/soldador	-
UTM-BM03479	delantales de piel p/soldador	-
UTM-BM03480	delantales de piel p/soldador	-
UTM-BM03481	delantales de piel p/soldador	-
UTM-BM03482	delantales de piel p/soldador	-
UTM-BM03483	delantales de piel p/soldador	-
UTM-BM03484	delantales de piel p/soldador	-
UTM-BM03485	escuadras dobles p/matriceros "starrett"	-
UTM-BM03486	escuadras dobles p/matriceros "starrett"	-
UTM-BM03487	escuadras dobles p/matriceros "starrett"	-
UTM-BM03488	escuadras dobles p/matriceros "starrett"	-
UTM-BM03489	escuadras dobles p/matriceros "starrett"	-
UTM-BM03490	escuadras dobles p/matriceros "starrett"	-
UTM-BM03491	escuadras dobles p/matriceros "starrett"	-
UTM-BM03492	escuadras dobles p/matriceros "starrett"	-
UTM-BM03493	escuadras dobles p/matriceros "starrett"	-
UTM-BM03494	escuadras dobles p/matriceros "starrett"	-
UTM-BM03495	gruas hidraulicas "erkco"	-
UTM-BM03496	guantes de carnaza	-



Ente Público: UNIVERSIDAD TECNOLÓGICA METROPOLITANA
Relación de bienes que componen su patrimonio
Cuenta Pública de 2022
(Cifras en Pesos)

Código	Descripción del Bien	Valor en libros
UTM-BM03497	guantes de carnaza	-
UTM-BM03498	guantes de carnaza	-
UTM-BM03499	guantes de carnaza	-
UTM-BM03500	guantes de carnaza	-
UTM-BM03501	guantes de carnaza	-
UTM-BM03502	guantes de carnaza	-
UTM-BM03503	guantes de carnaza	-
UTM-BM03504	guantes de carnaza	-
UTM-BM03505	guantes de carnaza	-
UTM-BM03506	guantes de carnaza	-
UTM-BM03507	guantes de carnaza	-
UTM-BM03508	guantes de carnaza	-
UTM-BM03509	guantes de carnaza	-
UTM-BM03510	guantes de carnaza	-
UTM-BM03511	guantes de carnaza	-
UTM-BM03512	guantes de carnaza	-
UTM-BM03513	guantes de carnaza	-
UTM-BM03514	guantes de carnaza	-
UTM-BM03515	guantes de carnaza	-
UTM-BM03516	guantes de carnaza	-
UTM-BM03517	guantes de carnaza	-
UTM-BM03518	guantes de carnaza	-
UTM-BM03519	guantes de carnaza	-
UTM-BM03520	guantes de carnaza	-
UTM-BM03521	guantes de carnaza	-
UTM-BM03522	juego de extractores 21pzas "proto"	-
UTM-BM03523	juego de extractores 21pzas "proto"	-
UTM-BM03524	juego machuelos 11 pzas	-
UTM-BM03525	juegos de avellandor y cortatubo "ita"	-
UTM-BM03526	monogogles flexibles transparentes "infra"	-
UTM-BM03527	monogogles flexibles transparentes "infra"	-
UTM-BM03528	monogogles flexibles transparentes "infra"	-
UTM-BM03529	monogogles flexibles transparentes "infra"	-
UTM-BM03530	monogogles flexibles transparentes "infra"	-
UTM-BM03531	monogogles flexibles transparentes "infra"	-
UTM-BM03532	monogogles flexibles transparentes "infra"	-
UTM-BM03533	monogogles flexibles transparentes "infra"	-
UTM-BM03534	monogogles flexibles transparentes "infra"	-



Ente Público: UNIVERSIDAD TECNOLÓGICA METROPOLITANA
Relación de bienes que componen su patrimonio
Cuenta Pública de 2022
(Cifras en Pesos)

Código	Descripción del Bien	Valor en libros
UTM-BM03535	monogogles flexibles transparentes "infra"	-
UTM-BM03536	monogogles flexibles transparentes "infra"	-
UTM-BM03537	monogogles flexibles transparentes "infra"	-
UTM-BM03538	monogogles flexibles transparentes "infra"	-
UTM-BM03539	monogogles flexibles transparentes "infra"	-
UTM-BM03540	monogogles flexibles transparentes "infra"	-
UTM-BM03541	monogogles flexibles transparentes "infra"	-
UTM-BM03542	monogogles flexibles transparentes "infra"	-
UTM-BM03543	monogogles flexibles transparentes "infra"	-
UTM-BM03544	monogogles flexibles transparentes "infra"	-
UTM-BM03545	monogogles flexibles transparentes "infra"	-
UTM-BM03546	monogogles flexibles transparentes "infra"	-
UTM-BM03547	monogogles flexibles transparentes "infra"	-
UTM-BM03548	monogogles flexibles transparentes "infra"	-
UTM-BM03549	monogogles flexibles transparentes "infra"	-
UTM-BM03550	monogogles flexibles transparentes "infra"	-
UTM-BM03551	monogogles flexibles transparentes "infra"	-
UTM-BM03552	pedestal abatible "ridgid"	-
UTM-BM03553	rotomartillos electricos "dewalt"	-
UTM-BM03554	rotomartillos electricos "dewalt"	-
UTM-BM03555	rotomartillos electricos "dewalt"	-
UTM-BM03556	sierra cinta para metales "lwsa"	-
UTM-BM03557	terrazas electricas de banco	-
UTM-BM03558	tijeras para lamina corte circular "proto"	-
UTM-BM03559	tijeras para lamina corte circular "proto"	-
UTM-BM03560	tijeras para lamina corte circular "proto"	-
UTM-BM03561	tijeras para lamina corte circular "proto"	-
UTM-BM03562	tijeras para lamina corte circular "proto"	-
UTM-BM03563	tijeras para lamina corte circular "proto"	-
UTM-BM03564	tijeras para lamina corte circular "proto"	-
UTM-BM03565	tijeras para lamina corte circular "proto"	-
UTM-BM03566	tijeras para lamina corte circular "proto"	-
UTM-BM03567	tijeras para lamina corte circular "proto"	-
UTM-BM03568	extinguidor de polvo de 6k	-
UTM-BM03569	extinguidor de polvo de 6k	-
UTM-BM03570	extinguidor de polvo de 6k	-
UTM-BM03571	extinguidor de polvo de 6k	-
UTM-BM03572	extinguidor de co2 de 4.5k	-



Ente Público: UNIVERSIDAD TECNOLÓGICA METROPOLITANA
Relación de bienes que componen su patrimonio
Cuenta Pública de 2022
(Cifras en Pesos)

Código	Descripción del Bien	Valor en libros
UTM-BM03573	telefono inalambrico	-
UTM-BM03574	radio icom	-
UTM-BM03575	sony vaio rx75m	-
UTM-BM03576	u.b corona cent 2x2 p - 6.5 hp	-
UTM-BM03577	un cello mecanico 5/8 t6	-
UTM-BM03578	motor bys 6.5 hp c/rosca	-
UTM-BM03579	motosierra pouland 16" 34cc	-
UTM-BM03580	gabinete universal 4 entrepaños intercambiables	-
UTM-BM03581	soporte para television 25"	-
UTM-BM03582	soporte para television 25"	-
UTM-BM03583	soporte para television 25"	-
UTM-BM03584	soporte para television 25"	-
UTM-BM03585	soporte para television 25"	-
UTM-BM03586	deshumificador maraca crosley con capacidad de 55 pintas	-
UTM-BM03587	unidad externa de cd writer	-
UTM-BM03588	unidad externa de cd writer	-
UTM-BM03589	unidad externa de cd writer	-
UTM-BM03590	unidad externa de cd writer	-
UTM-BM03591	unidad externa de cd writer	-
UTM-BM03592	unidad externa de cd writer	-
UTM-BM03593	unidad externa de cd writer	-
UTM-BM03594	unidad de disco flexible de 3 1/2"	-
UTM-BM03595	unidad de disco flexible de 3 1/2"	-
UTM-BM03596	unidad de disco flexible de 3 1/2"	-
UTM-BM03597	unidad de disco flexible de 3 1/2"	-
UTM-BM03598	unidad de disco flexible de 3 1/2"	-
UTM-BM03599	unidad de disco flexible de 3 1/2"	-
UTM-BM03600	fregadora de piso xl bat peck	-
UTM-BM03601	capacitacion	-
UTM-BM03602	chrysler voyager lx 28f	-
UTM-BM03603	atena 2200 meto	-
UTM-BM03604	atena 2200 meto	-
UTM-BM03605	cables de coneccion p/antenas	-
UTM-BM03606	cables de coneccion p/antenas	-
UTM-BM03607	rollos 500 piezas 10 x 50 mm	-
UTM-BM03608	rollos 500 piezas 10 x 50 mm	-
UTM-BM03609	rollos 500 piezas 10 x 50 mm	-
UTM-BM03610	rollos 500 piezas 10 x 50 mm	-



Ente Público: UNIVERSIDAD TECNOLÓGICA METROPOLITANA
Relación de bienes que componen su patrimonio
Cuenta Pública de 2022
(Cifras en Pesos)

Código	Descripción del Bien	Valor en libros
UTM-BM03611	rollos 500 piezas 10 x 50 mm	-
UTM-BM03612	rollos 500 piezas 10 x 50 mm	-
UTM-BM03613	rollos 500 piezas 10 x 50 mm	-
UTM-BM03614	rollos 500 piezas 10 x 50 mm	-
UTM-BM03615	unidad controladora cpu em 2 pto	-
UTM-BM03616	mesa redonda 1.5 m plegable	-
UTM-BM03617	sillas model banqueteras acojinadas negras	-
UTM-BM03618	sillas model banqueteras acojinadas negras	-
UTM-BM03619	sillas model banqueteras acojinadas negras	-
UTM-BM03620	sillas model banqueteras acojinadas negras	-
UTM-BM03621	sillas model banqueteras acojinadas negras	-
UTM-BM03622	sillas model banqueteras acojinadas negras	-
UTM-BM03623	sillas model banqueteras acojinadas negras	-
UTM-BM03624	sillas model banqueteras acojinadas negras	-
UTM-BM03625	sillas model banqueteras acojinadas negras	-
UTM-BM03626	sillas model banqueteras acojinadas negras	-
UTM-BM03627	silla ejecutiva neumatica	-
UTM-BM03628	silla ejecutiva neumatica	-
UTM-BM03629	sillas de paleta fabricadas en redondp masiso de 1/2	-
UTM-BM03630	sillas de paleta fabricadas en redondp masiso de 1/2	-
UTM-BM03631	sillas de paleta fabricadas en redondp masiso de 1/2	-
UTM-BM03632	sillas de paleta fabricadas en redondp masiso de 1/2	-
UTM-BM03633	sillas de paleta fabricadas en redondp masiso de 1/2	-
UTM-BM03634	sillas de paleta fabricadas en redondp masiso de 1/2	-
UTM-BM03635	sillas de paleta fabricadas en redondp masiso de 1/2	-
UTM-BM03636	sillas de paleta fabricadas en redondp masiso de 1/2	-
UTM-BM03637	sillas de paleta fabricadas en redondp masiso de 1/2	-
UTM-BM03638	sillas de paleta fabricadas en redondp masiso de 1/2	-
UTM-BM03639	sillas de paleta fabricadas en redondp masiso de 1/2	-
UTM-BM03640	sillas de paleta fabricadas en redondp masiso de 1/2	-
UTM-BM03641	sillas de paleta fabricadas en redondp masiso de 1/2	-
UTM-BM03642	sillas de paleta fabricadas en redondp masiso de 1/2	-
UTM-BM03643	sillas de paleta fabricadas en redondp masiso de 1/2	-
UTM-BM03644	sillas de paleta fabricadas en redondp masiso de 1/2	-
UTM-BM03645	sillas de paleta fabricadas en redondp masiso de 1/2	-
UTM-BM03646	sillas de paleta fabricadas en redondp masiso de 1/2	-
UTM-BM03647	sillas de paleta fabricadas en redondp masiso de 1/2	-
UTM-BM03648	sillas de paleta fabricadas en redondp masiso de 1/2	-



Ente Público: UNIVERSIDAD TECNOLÓGICA METROPOLITANA
Relación de bienes que componen su patrimonio
Cuenta Pública de 2022
(Cifras en Pesos)

Código	Descripción del Bien	Valor en libros
UTM-BM03649	sillas de paleta fabricadas en redondp masiso de 1/2	-
UTM-BM03650	sillas de paleta fabricadas en redondp masiso de 1/2	-
UTM-BM03651	sillas de paleta fabricadas en redondp masiso de 1/2	-
UTM-BM03652	sillas de paleta fabricadas en redondp masiso de 1/2	-
UTM-BM03653	sillas de paleta fabricadas en redondp masiso de 1/2	-
UTM-BM03654	sillas de paleta fabricadas en redondp masiso de 1/2	-
UTM-BM03655	sillas de paleta fabricadas en redondp masiso de 1/2	-
UTM-BM03656	sillas de paleta fabricadas en redondp masiso de 1/2	-
UTM-BM03657	sillas de paleta fabricadas en redondp masiso de 1/2	-
UTM-BM03658	sillas de paleta fabricadas en redondp masiso de 1/2	-
UTM-BM03659	sillas de paleta fabricadas en redondp masiso de 1/2	-
UTM-BM03660	sillas de paleta fabricadas en redondp masiso de 1/2	-
UTM-BM03661	sillas de paleta fabricadas en redondp masiso de 1/2	-
UTM-BM03662	sillas de paleta fabricadas en redondp masiso de 1/2	-
UTM-BM03663	sillas de paleta fabricadas en redondp masiso de 1/2	-
UTM-BM03664	sillas de paleta fabricadas en redondp masiso de 1/2	-
UTM-BM03665	sillas de paleta fabricadas en redondp masiso de 1/2	-
UTM-BM03666	sillas de paleta fabricadas en redondp masiso de 1/2	-
UTM-BM03667	sillas de paleta fabricadas en redondp masiso de 1/2	-
UTM-BM03668	sillas de paleta fabricadas en redondp masiso de 1/2	-
UTM-BM03669	sillas de paleta fabricadas en redondp masiso de 1/2	-
UTM-BM03670	sillas de paleta fabricadas en redondp masiso de 1/2	-
UTM-BM03671	sillas de paleta fabricadas en redondp masiso de 1/2	-
UTM-BM03672	sillas de paleta fabricadas en redondp masiso de 1/2	-
UTM-BM03673	sillas de paleta fabricadas en redondp masiso de 1/2	-
UTM-BM03674	sillas de paleta fabricadas en redondp masiso de 1/2	-
UTM-BM03675	sillas de paleta fabricadas en redondp masiso de 1/2	-
UTM-BM03676	sillas de paleta fabricadas en redondp masiso de 1/2	-
UTM-BM03677	sillas de paleta fabricadas en redondp masiso de 1/2	-
UTM-BM03678	sillas de paleta fabricadas en redondp masiso de 1/2	-
UTM-BM03679	sillas de paleta fabricadas en redondp masiso de 1/2	-
UTM-BM03680	sillas de paleta fabricadas en redondp masiso de 1/2	-
UTM-BM03681	sillas de paleta fabricadas en redondp masiso de 1/2	-
UTM-BM03682	sillas de paleta fabricadas en redondp masiso de 1/2	-
UTM-BM03683	sillas de paleta fabricadas en redondp masiso de 1/2	-
UTM-BM03684	sillas de paleta fabricadas en redondp masiso de 1/2	-
UTM-BM03685	sillas de paleta fabricadas en redondp masiso de 1/2	-
UTM-BM03686	sillas de paleta fabricadas en redondp masiso de 1/2	-



Ente Público: UNIVERSIDAD TECNOLÓGICA METROPOLITANA
Relación de bienes que componen su patrimonio
Cuenta Pública de 2022
(Cifras en Pesos)

Código	Descripción del Bien	Valor en libros
UTM-BM03687	sillas de paleta fabricadas en redondp masiso de 1/2	-
UTM-BM03688	sillas de paleta fabricadas en redondp masiso de 1/2	-
UTM-BM03689	sillas de paleta fabricadas en redondp masiso de 1/2	-
UTM-BM03690	sillas de paleta fabricadas en redondp masiso de 1/2	-
UTM-BM03691	sillas de paleta fabricadas en redondp masiso de 1/2	-
UTM-BM03692	sillas de paleta fabricadas en redondp masiso de 1/2	-
UTM-BM03693	sillas de paleta fabricadas en redondp masiso de 1/2	-
UTM-BM03694	sillas de paleta fabricadas en redondp masiso de 1/2	-
UTM-BM03695	sillas de paleta fabricadas en redondp masiso de 1/2	-
UTM-BM03696	sillas de paleta fabricadas en redondp masiso de 1/2	-
UTM-BM03697	sillas de paleta fabricadas en redondp masiso de 1/2	-
UTM-BM03698	sillas de paleta fabricadas en redondp masiso de 1/2	-
UTM-BM03699	sillas de paleta fabricadas en redondp masiso de 1/2	-
UTM-BM03700	sillas de paleta fabricadas en redondp masiso de 1/2	-
UTM-BM03701	sillas de paleta fabricadas en redondp masiso de 1/2	-
UTM-BM03702	sillas de paleta fabricadas en redondp masiso de 1/2	-
UTM-BM03703	sillas de paleta fabricadas en redondp masiso de 1/2	-
UTM-BM03704	sillas de paleta fabricadas en redondp masiso de 1/2	-
UTM-BM03705	sillas de paleta fabricadas en redondp masiso de 1/2	-
UTM-BM03706	sillas de paleta fabricadas en redondp masiso de 1/2	-
UTM-BM03707	sillas de paleta fabricadas en redondp masiso de 1/2	-
UTM-BM03708	sillas de paleta fabricadas en redondp masiso de 1/2	-
UTM-BM03709	sillas de paleta fabricadas en redondp masiso de 1/2	-
UTM-BM03710	sillas de paleta fabricadas en redondp masiso de 1/2	-
UTM-BM03711	sillas de paleta fabricadas en redondp masiso de 1/2	-
UTM-BM03712	sillas de paleta fabricadas en redondp masiso de 1/2	-
UTM-BM03713	sillas de paleta fabricadas en redondp masiso de 1/2	-
UTM-BM03714	sillas de paleta fabricadas en redondp masiso de 1/2	-
UTM-BM03715	sillas de paleta fabricadas en redondp masiso de 1/2	-
UTM-BM03716	sillas de paleta fabricadas en redondp masiso de 1/2	-
UTM-BM03717	sillas de paleta fabricadas en redondp masiso de 1/2	-
UTM-BM03718	sillas de paleta fabricadas en redondp masiso de 1/2	-
UTM-BM03719	sillas de paleta fabricadas en redondp masiso de 1/2	-
UTM-BM03720	sillas de paleta fabricadas en redondp masiso de 1/2	-
UTM-BM03721	sillas de paleta fabricadas en redondp masiso de 1/2	-
UTM-BM03722	sillas de paleta fabricadas en redondp masiso de 1/2	-
UTM-BM03723	sillas de paleta fabricadas en redondp masiso de 1/2	-
UTM-BM03724	sillas de paleta fabricadas en redondp masiso de 1/2	-



Ente Público: UNIVERSIDAD TECNOLÓGICA METROPOLITANA
Relación de bienes que componen su patrimonio
Cuenta Pública de 2022
(Cifras en Pesos)

Código	Descripción del Bien	Valor en libros
UTM-BM03725	sillas de paleta fabricadas en redondp masiso de 1/2	-
UTM-BM03726	sillas de paleta fabricadas en redondp masiso de 1/2	-
UTM-BM03727	sillas de paleta fabricadas en redondp masiso de 1/2	-
UTM-BM03728	sillas de paleta fabricadas en redondp masiso de 1/2	-
UTM-BM03729	sillas de paleta fabricadas en redondp masiso de 1/2	-
UTM-BM03730	sillas de paleta fabricadas en redondp masiso de 1/2	-
UTM-BM03731	sillas de paleta fabricadas en redondp masiso de 1/2	-
UTM-BM03732	sillas de paleta fabricadas en redondp masiso de 1/2	-
UTM-BM03733	sillas de paleta fabricadas en redondp masiso de 1/2	-
UTM-BM03734	sillas de paleta fabricadas en redondp masiso de 1/2	-
UTM-BM03735	sillas de paleta fabricadas en redondp masiso de 1/2	-
UTM-BM03736	sillas de paleta fabricadas en redondp masiso de 1/2	-
UTM-BM03737	sillas de paleta fabricadas en redondp masiso de 1/2	-
UTM-BM03738	sillas de paleta fabricadas en redondp masiso de 1/2	-
UTM-BM03739	sillas de paleta fabricadas en redondp masiso de 1/2	-
UTM-BM03740	sillas de paleta fabricadas en redondp masiso de 1/2	-
UTM-BM03741	sillas de paleta fabricadas en redondp masiso de 1/2	-
UTM-BM03742	sillas de paleta fabricadas en redondp masiso de 1/2	-
UTM-BM03743	sillas de paleta fabricadas en redondp masiso de 1/2	-
UTM-BM03744	extinguidor de co2 de 4.5k	-
UTM-BM03745	extinguidor de co2 de 4.5k	-
UTM-BM03746	extinguidor de co2 de 4.5k	-
UTM-BM03747	extinguidor de co2 de 4.5k	-
UTM-BM03748	extinguidor de polvo de 6k	-
UTM-BM03749	extinguidor de agua presion de 70 lts (unidad movil)	-
UTM-BM03750	minisplit universal	-
UTM-BM03751	minisplit universal	-
UTM-BM03752	condensadora horizontal	-
UTM-BM03753	condensadora horizontal	-
UTM-BM03754	interconexion mecanica	-
UTM-BM03755	interconexion mecanica	-
UTM-BM03756	instalacion electrica	-
UTM-BM03757	instalacion electrica	-
UTM-BM03758	aires tipo torre	-
UTM-BM03759	aires tipo torre	-
UTM-BM03760	aires tipo torre	-
UTM-BM03761	minisplit de pared 2tr	-
UTM-BM03762	condensadora horizontal	-



Ente Público: UNIVERSIDAD TECNOLÓGICA METROPOLITANA
Relación de bienes que componen su patrimonio
Cuenta Pública de 2022
(Cifras en Pesos)

Código	Descripción del Bien	Valor en libros
UTM-BM03763	condensadora multisplit 1tr	-
UTM-BM03764	minisplit de pared 1 tr	-
UTM-BM03765	minisplit de pared 1 tr	-
UTM-BM03766	interconecion mecanica	-
UTM-BM03767	interconecion mecanica	-
UTM-BM03768	interconecion mecanica	-
UTM-BM03769	reloj checador acro pint manual	-
UTM-BM03770	amplificador de audio	-
UTM-BM03771	mezcladora de audio	-
UTM-BM03772	microfono de condensador	-
UTM-BM03773	microfono de condensador	-
UTM-BM03774	microfono de condensador	-
UTM-BM03775	microfono de condensador	-
UTM-BM03776	microfono de condensador	-
UTM-BM03777	microfono de condensador	-
UTM-BM03778	microfono de condensador	-
UTM-BM03779	microfono de condensador	-
UTM-BM03780	base para microfono	-
UTM-BM03781	base para microfono	-
UTM-BM03782	base para microfono	-
UTM-BM03783	base para microfono	-
UTM-BM03784	base para microfono	-
UTM-BM03785	base para microfono	-
UTM-BM03786	base para microfono	-
UTM-BM03787	base para microfono	-
UTM-BM03788	conector para microfono	-
UTM-BM03789	conector para microfono	-
UTM-BM03790	conector para microfono	-
UTM-BM03791	conector para microfono	-
UTM-BM03792	conector para microfono	-
UTM-BM03793	conector para microfono	-
UTM-BM03794	conector para microfono	-
UTM-BM03795	conector para microfono	-
UTM-BM03796	microfono shure	-
UTM-BM03797	microfono shure	-
UTM-BM03798	microfono shure	-
UTM-BM03799	microfono shure	-
UTM-BM03800	sistema de microfono inalambrico	-



Ente Público: UNIVERSIDAD TECNOLÓGICA METROPOLITANA
Relación de bienes que componen su patrimonio
Cuenta Pública de 2022
(Cifras en Pesos)

Código	Descripción del Bien	Valor en libros
UTM-BM03801	sistema de microfono inalambrico	-
UTM-BM03802	sistema de microfono inalambrico	-
UTM-BM03803	sistema de microfono inalambrico	-
UTM-BM03804	altavoz con tuitier	-
UTM-BM03805	altavoz con tuitier	-
UTM-BM03806	altavoz con tuitier	-
UTM-BM03807	altavoz con tuitier	-
UTM-BM03808	rack de 10 espacios	-
UTM-BM03809	mano de obra	-
UTM-BM03810	pizarron blanco de .90x2m	-
UTM-BM03811	pizarron blanco de .90x2m	-
UTM-BM03812	pizarron blanco magnetico de .90x3m	-
UTM-BM03813	pizarron blanco de .90x3	-
UTM-BM03814	pizarron blanco de .90x3	-
UTM-BM03815	pizarron blanco de .90x2.10	-
UTM-BM03816	pizarron de corcho 60x40	-
UTM-BM03817	pizarron de corcho 60x40	-
UTM-BM03818	pizarron de corcho 60x40	-
UTM-BM03819	pizarron de corcho 60x40	-
UTM-BM03820	pizarron de corcho 60x40	-
UTM-BM03821	pizarron de corcho 60x40	-
UTM-BM03822	pizarron de corcho 60x40	-
UTM-BM03823	pizarron de corcho 60x40	-
UTM-BM03824	pizarron de corcho 60x40	-
UTM-BM03825	pizarron de corcho 60x40	-
UTM-BM03826	pizarron de corcho 60x40	-
UTM-BM03827	pizarron de corcho 60x40	-
UTM-BM03828	pizarron de corcho 60x40	-
UTM-BM03829	pizarron de corcho 60x40	-
UTM-BM03830	pizarron de corcho 60x40	-
UTM-BM03831	pizarron de corcho 60x40	-
UTM-BM03832	pizarron de corcho 60x40	-
UTM-BM03833	pizarron de corcho 60x40	-
UTM-BM03834	pizarron de corcho 60x40	-
UTM-BM03835	pizarron de corcho 60x40	-
UTM-BM03836	pizarron de corcho 60x40	-
UTM-BM03837	pizarron de corcho 60x40	-
UTM-BM03838	pizarron de corcho 60x40	-



Ente Público: UNIVERSIDAD TECNOLÓGICA METROPOLITANA
Relación de bienes que componen su patrimonio
Cuenta Pública de 2022
(Cifras en Pesos)

Código	Descripción del Bien	Valor en libros
UTM-BM03839	pizarron de corcho 60x40	-
UTM-BM03840	pizarron de corcho 60x40	-
UTM-BM03841	pizarron de corcho 60x40	-
UTM-BM03842	pizarron de corcho 60x40	-
UTM-BM03843	pizarron de corcho 60x40	-
UTM-BM03844	pizarron de corcho 60x40	-
UTM-BM03845	pizarron de corcho 60x40	-
UTM-BM03846	pizarron de corcho 60x40	-
UTM-BM03847	pizarron de corcho 60x40	-
UTM-BM03848	pizarron de corcho 60x40	-
UTM-BM03849	pizarron de corcho 60x40	-
UTM-BM03850	pizarron de corcho 60x40	-
UTM-BM03851	pizarron de corcho 60x40	-
UTM-BM03852	pizarron de corcho 60x40	-
UTM-BM03853	pizarron de corcho 60x40	-
UTM-BM03854	pizarron de corcho 60x40	-
UTM-BM03855	pizarron de corcho 60x40	-
UTM-BM03856	pizarron de corcho 60x40	-
UTM-BM03857	pizarron de corcho 60x40	-
UTM-BM03858	pizarron de corcho 60x40	-
UTM-BM03859	pizarron de corcho 60x40	-
UTM-BM03860	pizarron de corcho 60x40	-
UTM-BM03861	pizarron de corcho 60x40	-
UTM-BM03862	pizarron de corcho 60x40	-
UTM-BM03863	pizarron de corcho 60x40	-
UTM-BM03864	pizarron de corcho 60x40	-
UTM-BM03865	pizarron de corcho 60x40	-
UTM-BM03866	pizarron blanco de 60x1.20	-
UTM-BM03867	pizarron blanco de 60x1.20	-
UTM-BM03868	pizarron blanco de 60x1.20	-
UTM-BM03869	figuras de madera	-
UTM-BM03870	figuras de madera	-
UTM-BM03871	figuras de madera	-
UTM-BM03872	figuras de madera	-
UTM-BM03873	fabricacion de rombo de acero inoxidable leta m y reubicacion de letras	-
UTM-BM03874	telefono inalambrico	-
UTM-BM03875	celular fonecel	-
UTM-BM03876	radio kenwood uhf de 4ch y 4 watts	-



Ente Público: UNIVERSIDAD TECNOLÓGICA METROPOLITANA
Relación de bienes que componen su patrimonio
Cuenta Pública de 2022
(Cifras en Pesos)

Código	Descripción del Bien	Valor en libros
UTM-BM03877	radio icon uhf 2ch	-
UTM-BM03878	central panasonic	-
UTM-BM03879	telefono multilinea manos libres	-
UTM-BM03880	telefono unilinea	-
UTM-BM03881	telefono unilinea	-
UTM-BM03882	telefono unilinea	-
UTM-BM03883	telefono unilinea	-
UTM-BM03884	telefono unilinea	-
UTM-BM03885	telefono unilinea	-
UTM-BM03886	telefono unilinea	-
UTM-BM03887	telefono unilinea	-
UTM-BM03888	telefono unilinea	-
UTM-BM03889	telefono unilinea	-
UTM-BM03890	telefono unilinea	-
UTM-BM03891	telefono unilinea	-
UTM-BM03892	accesorios para colocacion de aparatos telefonicos	-
UTM-BM03893	accesorios para colocacion de aparatos telefonicos	-
UTM-BM03894	telefono multilinea pmanos libres	-
UTM-BM03895	telefono panasonic unilinea	-
UTM-BM03896	accesorios para colocacion de aparatos telefonicos	-
UTM-BM03897	accesorios para colocacion de aparatos telefonicos	-
UTM-BM03898	puesto de atencion conae	-
UTM-BM03899	fax panasonic papel bond	-
UTM-BM03900	radio kenwood uhf 4ch 4w	-
UTM-BM03901	radio kenwood uhf 4ch 4w	-
UTM-BM03902	radio kenwood uhf 4ch 4w	-
UTM-BM03903	planta de luz 5000 watts 10 hp tecumseh	-
UTM-BM03904	planta de luz 5000 watts 10 hp tecumseh	-
UTM-BM03905	planta de luz 5000 watts 10 hp tecumseh	-
UTM-BM03906	computadora toshiva	-
UTM-BM03907	memoria	-
UTM-BM03908	computadora power mac super drive	-
UTM-BM03909	plan de proteccion apple care power mac	-
UTM-BM03910	final cut pro 4.0	-
UTM-BM03911	monitor diuasonic 19" pantalla plana	-
UTM-BM03912	impresora hp desk jet	-
UTM-BM03913	computadora samsung	-
UTM-BM03914	computadora samsung	-



Ente Público: UNIVERSIDAD TECNOLÓGICA METROPOLITANA
Relación de bienes que componen su patrimonio
Cuenta Pública de 2022
(Cifras en Pesos)

Código	Descripción del Bien	Valor en libros
UTM-BM03915	computadora samsung	-
UTM-BM03916	fuentes de poder atx 350 watts	-
UTM-BM03917	fuentes de poder atx 350 watts	-
UTM-BM03918	fuentes de poder atx 350 watts	-
UTM-BM03919	fuentes de poder atx 350 watts	-
UTM-BM03920	fuentes de poder atx 350 watts	-
UTM-BM03921	fuentes de poder atx 350 watts	-
UTM-BM03922	fuentes de poder atx 350 watts	-
UTM-BM03923	fuentes de poder atx 350 watts	-
UTM-BM03924	fuentes de poder atx 350 watts	-
UTM-BM03925	discos duros max tor	-
UTM-BM03926	discos duros max tor	-
UTM-BM03927	discos duros max tor	-
UTM-BM03928	discos duros max tor	-
UTM-BM03929	memoria ddr 128 mb	-
UTM-BM03930	cd rom	-
UTM-BM03931	memoria dimm 128 mb	-
UTM-BM03932	impresora image card select platinum datacard	-
UTM-BM03933	camara digital logic tech	-
UTM-BM03934	software prefase v.1.2 data card	-
UTM-BM03935	tarjetas blancas de pvc con olograma metalico(1000)	-
UTM-BM03936	cintas siete paneles	-
UTM-BM03937	cintas siete paneles	-
UTM-BM03938	cintas siete paneles	-
UTM-BM03939	cintas siete paneles	-
UTM-BM03940	cintas siete paneles	-
UTM-BM03941	cintas siete paneles	-
UTM-BM03942	cintas siete paneles	-
UTM-BM03943	cintas siete paneles	-
UTM-BM03944	cintas siete paneles	-
UTM-BM03945	cintas siete paneles	-
UTM-BM03946	cintas siete paneles	-
UTM-BM03947	kit de limpieza para impresora	-
UTM-BM03948	paquete con 10 tarjetas de limpieza	-
UTM-BM03949	hidrolavadora a gasolina	-
UTM-BM03950	abs filtro de agua	-
UTM-BM03951	microondas	-
UTM-BM03952	microondas	-



Ente Público: UNIVERSIDAD TECNOLÓGICA METROPOLITANA
Relación de bienes que componen su patrimonio
Cuenta Pública de 2022
(Cifras en Pesos)

Código	Descripción del Bien	Valor en libros
UTM-BM03953	microondas	-
UTM-BM03954	desmalezadora marca stihl cuchilla y motor a gasolina	-
UTM-BM03955	desmalezadora marca stihl motor a gasolina	-
UTM-BM03956	podadora de cesped marca murray con sistema de corte circular	-
UTM-BM03957	camion nuevo pickup caja cortada std.color blanco	-
UTM-BM03958	camioneta pick up s-10	-
UTM-BM03959	lona p/el mural	-
UTM-BM03960	pintura mural	-
UTM-BM03961	pintura mural	-
UTM-BM03962	elaboración del mural del edificio de vinculacion	-
UTM-BM03963	elaboración del mural del edificio de vinculacion	-
UTM-BM03964	radios icom 5 watts uhf	-
UTM-BM03965	radios icom 5 watts uhf	-
UTM-BM03966	microfono mini boom pasra radio kenwood	-
UTM-BM03967	lector de marcas opticas con segunda cabeza de lectura	-
UTM-BM03968	software sidata ilimitado	-
UTM-BM03969	suministro de chiller marca cincinati milacron	-
UTM-BM03970	instalacion de maquina de inyeccion pattm feld	-
UTM-BM03971	sillas apilables	-
UTM-BM03972	sillas apilables	-
UTM-BM03973	sillas apilables	-
UTM-BM03974	sillas apilables	-
UTM-BM03975	sillas apilables	-
UTM-BM03976	sillas apilables	-
UTM-BM03977	sillas apilables	-
UTM-BM03978	sillas apilables	-
UTM-BM03979	sillas apilables	-
UTM-BM03980	sillas apilables	-
UTM-BM03981	sillas apilables	-
UTM-BM03982	sillas apilables	-
UTM-BM03983	sillas apilables	-
UTM-BM03984	sillas apilables	-
UTM-BM03985	sillas apilables	-
UTM-BM03986	sillas apilables	-
UTM-BM03987	sillas apilables	-
UTM-BM03988	sillas apilables	-
UTM-BM03989	sillas apilables	-
UTM-BM03990	sillas apilables	-



Ente Público: UNIVERSIDAD TECNOLÓGICA METROPOLITANA
Relación de bienes que componen su patrimonio
Cuenta Pública de 2022
(Cifras en Pesos)

Código	Descripción del Bien	Valor en libros
UTM-BM03991	sillas apilables	-
UTM-BM03992	sillas apilables	-
UTM-BM03993	sillas apilables	-
UTM-BM03994	sillas apilables	-
UTM-BM03995	sillas apilables	-
UTM-BM03996	sillas apilables	-
UTM-BM03997	sillas apilables	-
UTM-BM03998	sillas apilables	-
UTM-BM03999	sillas apilables	-
UTM-BM04000	sillas apilables	-
UTM-BM04001	sillas apilables	-
UTM-BM04002	sillas apilables	-
UTM-BM04003	sillas apilables	-
UTM-BM04004	sillas apilables	-
UTM-BM04005	sillas apilables	-
UTM-BM04006	sillas apilables	-
UTM-BM04007	mesas para computadora .75 x 1.20 x .60	-
UTM-BM04008	mesas para computadora .75 x 1.20 x .60	-
UTM-BM04009	mesas para computadora .75 x 1.20 x .60	-
UTM-BM04010	mesas para computadora .75 x 1.20 x .60	-
UTM-BM04011	mesas para computadora .75 x 1.20 x .60	-
UTM-BM04012	mesas para computadora .75 x 1.20 x .60	-
UTM-BM04013	mesas para computadora .75 x 1.20 x .60	-
UTM-BM04014	mesas para computadora .75 x 1.20 x .60	-
UTM-BM04015	mesas para computadora .75 x 1.20 x .60	-
UTM-BM04016	mesas para computadora .75 x 1.20 x .60	-
UTM-BM04017	mesas para computadora .75 x 1.20 x .60	-
UTM-BM04018	mesas para computadora .75 x 1.20 x .60	-
UTM-BM04019	mesas para computadora .75 x 1.20 x .60	-
UTM-BM04020	mesas para computadora .75 x 1.20 x .60	-
UTM-BM04021	mesas para computadora .75 x 1.20 x .60	-
UTM-BM04022	mesas para computadora .75 x 1.20 x .60	-
UTM-BM04023	mesas para computadora .75 x 1.20 x .60	-
UTM-BM04024	mesas para computadora .75 x 1.20 x .60	-
UTM-BM04025	mesas para computadora .75 x 1.20 x .60	-
UTM-BM04026	mesas para computadora .75 x 1.20 x .60	-
UTM-BM04027	mesas para computadora .75 x 1.20 x .60	-
UTM-BM04028	mesas para computadora .75 x 1.20 x .60	-



Ente Público: UNIVERSIDAD TECNOLÓGICA METROPOLITANA
Relación de bienes que componen su patrimonio
Cuenta Pública de 2022
(Cifras en Pesos)

Código	Descripción del Bien	Valor en libros
UTM-BM04029	mesas para computadora .75 x 1.20 x .60	-
UTM-BM04030	mesas para computadora .75 x 1.20 x .60	-
UTM-BM04031	mesas para computadora .75 x 1.20 x .60	-
UTM-BM04032	mesas para computadora .75 x 1.20 x .60	-
UTM-BM04033	mesas para computadora .75 x 1.20 x .60	-
UTM-BM04034	mesas para computadora .75 x 1.20 x .60	-
UTM-BM04035	muebles binario para computadora	-
UTM-BM04036	muebles binario para computadora	-
UTM-BM04037	muebles binario para computadora	-
UTM-BM04038	muebles binario para computadora	-
UTM-BM04039	muebles binario para computadora	-
UTM-BM04040	muebles binario para computadora	-
UTM-BM04041	muebles binario para computadora	-
UTM-BM04042	muebles binario para computadora	-
UTM-BM04043	distribuidor de señales p/microfono inalambrico	-
UTM-BM04044	instalación	-
UTM-BM04045	mezcladora de microfonos 16 canales	-
UTM-BM04046	instalación	-
UTM-BM04047	microfono inalambrico uhf de mano	-
UTM-BM04048	microfono inalambrico uhf de mano	-
UTM-BM04049	microfono inalambrico uhf de mano	-
UTM-BM04050	microfono inalambrico uhf de diadema	-
UTM-BM04051	microfono de mano	-
UTM-BM04052	microfono de mano	-
UTM-BM04053	microfono cuello de ganso p/podium	-
UTM-BM04054	microfono cuello de ganso p/podium	-
UTM-BM04055	instalación	-
UTM-BM04056	cable p/microfono altamente flexible	-
UTM-BM04057	cable p/microfono altamente flexible	-
UTM-BM04058	cable p/microfono altamente flexible	-
UTM-BM04059	cable p/microfono altamente flexible	-
UTM-BM04060	bocina modular de rango 240 n	-
UTM-BM04061	bocina modular de rango 240 n	-
UTM-BM04062	bocina modular de rango 240 n	-
UTM-BM04063	bocina modular de rango 240 n	-
UTM-BM04064	bocina modular de rango 240 n	-
UTM-BM04065	bocina modular de rango 240 n	-
UTM-BM04066	canalizacion y cableado	-



Ente Público: UNIVERSIDAD TECNOLÓGICA METROPOLITANA
Relación de bienes que componen su patrimonio
Cuenta Pública de 2022
(Cifras en Pesos)

Código	Descripción del Bien	Valor en libros
UTM-BM04067	instalación	-
UTM-BM04068	bracket de pared p/montaje bocinas	-
UTM-BM04069	bracket de pared p/montaje bocinas	-
UTM-BM04070	bracket de pared p/montaje bocinas	-
UTM-BM04071	bracket de pared p/montaje bocinas	-
UTM-BM04072	bracket de pared p/montaje bocinas	-
UTM-BM04073	bracket de pared p/montaje bocinas	-
UTM-BM04074	instalación	-
UTM-BM04075	altavoz p/frecuencias graves (subwoofer)	-
UTM-BM04076	instalación	-
UTM-BM04077	controlador digital de altavoces	-
UTM-BM04078	instalación	-
UTM-BM04079	deck reproductor cd/cassette	-
UTM-BM04080	instalación	-
UTM-BM04081	reproductor de 5 cd tipo carrusel	-
UTM-BM04082	instalación	-
UTM-BM04083	acondicionador de linea de 115 v	-
UTM-BM04084	instalación	-
UTM-BM04085	rak cerrado p/montaje equipo	-
UTM-BM04086	instalación	-
UTM-BM04087	accesorios para rack	-
UTM-BM04088	instalación	-
UTM-BM04089	pantall de proyeccion elec. uto.	-
UTM-BM04090	canalización y cableado	-
UTM-BM04091	instalación	-
UTM-BM04092	lampara cuello de ganso	-
UTM-BM04093	instalación	-
UTM-BM04094	amplificador de poder 1200 w	-
UTM-BM04095	amplificador de poder 1200 w	-
UTM-BM04096	instalación	-
UTM-BM04097	ecualizadora grafico dual 31 bandas	-
UTM-BM04098	instalación	-
UTM-BM04099	central telefónica panasonica cap. 3 lineas / 6 extensiones	-
UTM-BM04100	central telefónica panasonica cap. 3 lineas / 6 extensiones	-
UTM-BM04101	panel con 8 switch chauvet	-
UTM-BM04102	amplificador peavy 1200 watts	-
UTM-BM04103	mezcladora macki 12 canales	-
UTM-BM04104	reproductor de casset doble plye pro	-



Ente Público: UNIVERSIDAD TECNOLÓGICA METROPOLITANA
Relación de bienes que componen su patrimonio
Cuenta Pública de 2022
(Cifras en Pesos)

Código	Descripción del Bien	Valor en libros
UTM-BM04105	reproductor de disco compacto plye pro	-
UTM-BM04106	bafle amplificador jbl bocina de 15"	-
UTM-BM04107	bafle amplificador jbl bocina de 15"	-
UTM-BM04108	rack paa aparatos de 19 espacios	-
UTM-BM04109	microfono inalambrico shure vhf de diadema	-
UTM-BM04110	microfono shure de mano	-
UTM-BM04111	notebook vaio centrino cdrw dvd winxp	-
UTM-BM04112	mini mouse optico perfec choice usb	-
UTM-BM04113	maletin para notebook, celular accesorios poliuretano	-
UTM-BM04114	no break smart	-
UTM-BM04115	no break smart	-
UTM-BM04116	no break smart	-
UTM-BM04117	no break smart	-
UTM-BM04118	no break smart	-
UTM-BM04119	no break smart	-
UTM-BM04120	no break smart	-
UTM-BM04121	no break smart	-
UTM-BM04122	no break smart	-
UTM-BM04123	no break smart	-
UTM-BM04124	no break smart	-
UTM-BM04125	no break smart	-
UTM-BM04126	no break smart	-
UTM-BM04127	no break smart	-
UTM-BM04128	no break smart	-
UTM-BM04129	no break smart	-
UTM-BM04130	no break smart	-
UTM-BM04131	no break smart	-
UTM-BM04132	punto de acceso a red inalámbrica	-
UTM-BM04133	proyector de datos y video	-
UTM-BM04134	tarjetas de red inalámbrica 802.11 a/bg	-
UTM-BM04135	tarjetas de red inalámbrica 802.11 a/bg	-
UTM-BM04136	tarjetas de red inalámbrica 802.11 a/bg	-
UTM-BM04137	tarjetas de red inalámbrica 802.11 a/bg	-
UTM-BM04138	tarjetas de red inalámbrica 802.11 a/bg	-
UTM-BM04139	tarjetas de red inalámbrica 802.11 a/bg	-
UTM-BM04140	tarjetas de red inalámbrica 802.11 a/bg	-
UTM-BM04141	tarjetas de red inalámbrica 802.11 a/bg	-
UTM-BM04142	tarjetas de red inalámbrica 802.11 a/bg	-



Ente Público: UNIVERSIDAD TECNOLÓGICA METROPOLITANA
Relación de bienes que componen su patrimonio
Cuenta Pública de 2022
(Cifras en Pesos)

Código	Descripción del Bien	Valor en libros
UTM-BM04143	tarjetas de red inalámbrica 802.11 a/bg	-
UTM-BM04144	tarjetas de red inalámbrica 802.11 a/bg	-
UTM-BM04145	tarjetas de red inalámbrica 802.11 a/bg	-
UTM-BM04146	tarjetas de red inalámbrica 802.11 a/bg	-
UTM-BM04147	tarjetas de red inalámbrica 802.11 a/bg	-
UTM-BM04148	tarjetas de red inalámbrica 802.11 a/bg	-
UTM-BM04149	tarjetas de red inalámbrica 802.11 a/bg	-
UTM-BM04150	tarjetas de red inalámbrica 802.11 a/bg	-
UTM-BM04151	tarjetas de red inalámbrica 802.11 a/bg	-
UTM-BM04152	tarjetas de red inalámbrica 802.11 a/bg	-
UTM-BM04153	tarjetas de red inalámbrica 802.11 a/bg	-
UTM-BM04154	tarjetas de red inalámbrica 802.11 a/bg	-
UTM-BM04155	tarjetas de red inalámbrica 802.11 a/bg	-
UTM-BM04156	tarjetas de red inalámbrica 802.11 a/bg	-
UTM-BM04157	tarjetas de red inalámbrica 802.11 a/bg	-
UTM-BM04158	tarjetas de red inalámbrica 802.11 a/bg	-
UTM-BM04159	tarjetas de red inalámbrica 802.11 a/bg	-
UTM-BM04160	tarjetas de red inalámbrica 802.11 a/bg	-
UTM-BM04161	tarjetas de red inalámbrica 802.11 a/bg	-
UTM-BM04162	tarjetas de red inalámbrica 802.11 a/bg	-
UTM-BM04163	tarjetas de red inalámbrica 802.11 a/bg	-
UTM-BM04164	punto de acceso a red inalámbrica 802.11 a/b/g	-
UTM-BM04165	osciloscopio analógico	-
UTM-BM04166	osciloscopio analógico	-
UTM-BM04167	osciloscopio analógico	-
UTM-BM04168	osciloscopio analógico	-
UTM-BM04169	osciloscopio analógico	-
UTM-BM04170	protoboard	-
UTM-BM04171	protoboard	-
UTM-BM04172	protoboard	-
UTM-BM04173	protoboard	-
UTM-BM04174	protoboard	-
UTM-BM04175	fuentes de alimentación de corriente directa	-
UTM-BM04176	fuentes de alimentación de corriente directa	-
UTM-BM04177	fuentes de alimentación de corriente directa	-
UTM-BM04178	fuentes de alimentación de corriente directa	-
UTM-BM04179	fuentes de alimentación de corriente directa	-
UTM-BM04180	fuentes de alimentación de corriente directa	-



Ente Público: UNIVERSIDAD TECNOLÓGICA METROPOLITANA
Relación de bienes que componen su patrimonio
Cuenta Pública de 2022
(Cifras en Pesos)

Código	Descripción del Bien	Valor en libros
UTM-BM04181	cables con conector tipo banana	-
UTM-BM04182	cables con conector tipo banana	-
UTM-BM04183	cables con conector tipo banana	-
UTM-BM04184	cables con conector tipo banana	-
UTM-BM04185	cables con conector tipo banana	-
UTM-BM04186	cables con conector tipo banana	-
UTM-BM04187	cables con conector tipo banana	-
UTM-BM04188	cables con conector tipo banana	-
UTM-BM04189	cables con conector tipo banana	-
UTM-BM04190	cables con conector tipo banana	-
UTM-BM04191	cables con conector tipo banana	-
UTM-BM04192	cables con conector tipo banana	-
UTM-BM04193	cables con conector tipo banana	-
UTM-BM04194	cables con conector tipo banana	-
UTM-BM04195	cables con conector tipo banana	-
UTM-BM04196	cables con conector tipo banana	-
UTM-BM04197	cables con conector tipo banana	-
UTM-BM04198	cables con conector tipo banana	-
UTM-BM04199	cables con conector tipo banana	-
UTM-BM04200	cables con conector tipo banana	-
UTM-BM04201	cables con conector tipo banana	-
UTM-BM04202	cables con conector tipo banana	-
UTM-BM04203	cables con conector tipo banana	-
UTM-BM04204	cables con conector tipo banana	-
UTM-BM04205	cables con conector tipo banana	-
UTM-BM04206	cables con conector tipo banana	-
UTM-BM04207	cables con conector tipo banana	-
UTM-BM04208	cables con conector tipo banana	-
UTM-BM04209	cables con conector tipo banana	-
UTM-BM04210	cables con conector tipo banana	-
UTM-BM04211	tarjetas de red inalámbrica 802.11 a/bg	-
UTM-BM04212	tarjetas de red inalámbrica 802.11 a/bg	-
UTM-BM04213	tarjetas de red inalámbrica 802.11 a/bg	-
UTM-BM04214	tarjetas de red inalámbrica 802.11 a/bg	-
UTM-BM04215	tarjetas de red inalámbrica 802.11 a/bg	-
UTM-BM04216	tarjetas de red inalámbrica 802.11 a/bg	-
UTM-BM04217	tarjetas de red inalámbrica 802.11 a/bg	-
UTM-BM04218	tarjetas de red inalámbrica 802.11 a/bg	-



Ente Público: UNIVERSIDAD TECNOLÓGICA METROPOLITANA
Relación de bienes que componen su patrimonio
Cuenta Pública de 2022
(Cifras en Pesos)

Código	Descripción del Bien	Valor en libros
UTM-BM04219	tarjetas de red inalámbrica 802.11 a/bg	-
UTM-BM04220	tarjetas de red inalámbrica 802.11 a/bg	-
UTM-BM04221	tarjetas de red inalámbrica 802.11 a/bg	-
UTM-BM04222	tarjetas de red inalámbrica 802.11 a/bg	-
UTM-BM04223	tarjetas de red inalámbrica 802.11 a/bg	-
UTM-BM04224	tarjetas de red inalámbrica 802.11 a/bg	-
UTM-BM04225	tarjetas de red inalámbrica 802.11 a/bg	-
UTM-BM04226	tarjetas de red inalámbrica 802.11 a/bg	-
UTM-BM04227	tarjetas de red inalámbrica 802.11 a/bg	-
UTM-BM04228	tarjetas de red inalámbrica 802.11 a/bg	-
UTM-BM04229	tarjetas de red inalámbrica 802.11 a/bg	-
UTM-BM04230	tarjetas de red inalámbrica 802.11 a/bg	-
UTM-BM04231	laboratorio movil con 20 laptop	-
UTM-BM04232	instalación y puesta en marcha	-
UTM-BM04233	no break 220 va/110w smart	-
UTM-BM04234	instalación y puesta en marcha	-
UTM-BM04235	instalación y puesta en marcha	-
UTM-BM04236	instalación y puesta en marcha	-
UTM-BM04237	instalación y puesta en marcha	-
UTM-BM04238	instalación y puesta en marcha	-
UTM-BM04239	computadora personal think center s50 p4	-
UTM-BM04240	computadora personal think center s50 p4	-
UTM-BM04241	computadora personal think center s50 p4	-
UTM-BM04242	computadora personal think center s50 p4	-
UTM-BM04243	computadora personal think center s50 p4	-
UTM-BM04244	computadora personal think center s50 p4	-
UTM-BM04245	computadora personal think center s50 p4	-
UTM-BM04246	computadora personal think center s50 p4	-
UTM-BM04247	computadora personal think center s50 p4	-
UTM-BM04248	computadora personal think center s50 p4	-
UTM-BM04249	computadora personal think center s50 p4	-
UTM-BM04250	computadora personal think center s50 p4	-
UTM-BM04251	computadora personal think center s50 p4	-
UTM-BM04252	computadora personal think center s50 p4	-
UTM-BM04253	computadora personal think center s50 p4	-
UTM-BM04254	computadora personal think center s50 p4	-
UTM-BM04255	computadora personal think center s50 p4	-
UTM-BM04256	computadora personal think center s50 p4	-



Ente Público: UNIVERSIDAD TECNOLÓGICA METROPOLITANA
Relación de bienes que componen su patrimonio
Cuenta Pública de 2022
(Cifras en Pesos)

Código	Descripción del Bien	Valor en libros
UTM-BM04257	computadora personal think center s50 p4	-
UTM-BM04258	computadora personal think center s50 p4	-
UTM-BM04259	instalación y puesta en marcha	-
UTM-BM04260	instalación y puesta en marcha	-
UTM-BM04261	instalación y puesta en marcha	-
UTM-BM04262	instalación y puesta en marcha	-
UTM-BM04263	instalación y puesta en marcha	-
UTM-BM04264	instalación y puesta en marcha	-
UTM-BM04265	instalación y puesta en marcha	-
UTM-BM04266	instalación y puesta en marcha	-
UTM-BM04267	instalación y puesta en marcha	-
UTM-BM04268	instalación y puesta en marcha	-
UTM-BM04269	instalación y puesta en marcha	-
UTM-BM04270	instalación y puesta en marcha	-
UTM-BM04271	instalación y puesta en marcha	-
UTM-BM04272	instalación y puesta en marcha	-
UTM-BM04273	instalación y puesta en marcha	-
UTM-BM04274	instalación y puesta en marcha	-
UTM-BM04275	instalación y puesta en marcha	-
UTM-BM04276	instalación y puesta en marcha	-
UTM-BM04277	instalación y puesta en marcha	-
UTM-BM04278	instalación y puesta en marcha	-
UTM-BM04279	pizarrón electrónico interactivo	-
UTM-BM04280	instalación y puesta en marcha	-
UTM-BM04281	network tester para redes	-
UTM-BM04282	aramario rack estandar eia de 19"	-
UTM-BM04283	aramario rack estandar eia de 19"	-
UTM-BM04284	aramario rack estandar eia de 19"	-
UTM-BM04285	aramario rack estandar eia de 19"	-
UTM-BM04286	aramario rack estandar eia de 19"	-
UTM-BM04287	modema telefonicos externos	-
UTM-BM04288	modema telefonicos externos	-
UTM-BM04289	modema telefonicos externos	-
UTM-BM04290	modema telefonicos externos	-
UTM-BM04291	computaadora personal piv	-
UTM-BM04292	computaadora personal piv	-
UTM-BM04293	computaadora personal piv	-
UTM-BM04294	computaadora personal piv	-



Ente Público: UNIVERSIDAD TECNOLÓGICA METROPOLITANA
Relación de bienes que componen su patrimonio
Cuenta Pública de 2022
(Cifras en Pesos)

Código	Descripción del Bien	Valor en libros
UTM-BM04295	computadora personal piv	-
UTM-BM04296	computadora personal piv	-
UTM-BM04297	computadora personal piv	-
UTM-BM04298	computadora personal piv	-
UTM-BM04299	computadora personal piv	-
UTM-BM04300	computadora personal piv	-
UTM-BM04301	computadora personal piv	-
UTM-BM04302	computadora personal piv	-
UTM-BM04303	computadora personal piv	-
UTM-BM04304	computadora personal piv	-
UTM-BM04305	computadora personal piv	-
UTM-BM04306	computadora personal piv	-
UTM-BM04307	computadora personal piv	-
UTM-BM04308	computadora personal piv	-
UTM-BM04309	computadora personal piv	-
UTM-BM04310	computadora personal piv	-
UTM-BM04311	computadora personal piv	-
UTM-BM04312	computadora personal piv	-
UTM-BM04313	computadora personal piv	-
UTM-BM04314	computadora personal piv	-
UTM-BM04315	computadora personal piv	-
UTM-BM04316	computadora personal piv	-
UTM-BM04317	computadora personal piv	-
UTM-BM04318	reproductor de discos compactos sony compaticle mp3	-
UTM-BM04319	reproductor de discos compactos sony compaticle mp3	-
UTM-BM04320	reproductor de discos compactos sony compaticle mp3	-
UTM-BM04321	reproductor de discos compactos sony compaticle mp3	-
UTM-BM04322	reproductor de discos compactos sony compaticle mp3	-
UTM-BM04323	computadoras e-mac mod-g-4 #prte m9425e/a	-
UTM-BM04324	computadoras e-mac mod-g-4 #prte m9425e/a	-
UTM-BM04325	computadoras e-mac mod-g-4 #prte m9425e/a	-
UTM-BM04326	computadoras e-mac mod-g-4 #prte m9425e/a	-
UTM-BM04327	computadoras e-mac mod-g-4 #prte m9425e/a	-
UTM-BM04328	computadoras e-mac mod-g-4 #prte m9425e/a	-
UTM-BM04329	computadoras e-mac mod-g-4 #prte m9425e/a	-
UTM-BM04330	computadoras e-mac mod-g-4 #prte m9425e/a	-
UTM-BM04331	computadoras e-mac mod-g-4 #prte m9425e/a	-
UTM-BM04332	computadoras e-mac mod-g-4 #prte m9425e/a	-



Ente Público: UNIVERSIDAD TECNOLÓGICA METROPOLITANA
Relación de bienes que componen su patrimonio
Cuenta Pública de 2022
(Cifras en Pesos)

Código	Descripción del Bien	Valor en libros
UTM-BM04333	computadoras e-mac mod-g-4 #prte m9425e/a	-
UTM-BM04334	computadoras e-mac mod-g-4 #prte m9425e/a	-
UTM-BM04335	computadoras e-mac mod-g-4 #prte m9425e/a	-
UTM-BM04336	computadoras e-mac mod-g-4 #prte m9425e/a	-
UTM-BM04337	computadoras e-mac mod-g-4 #prte m9425e/a	-
UTM-BM04338	computadoras e-mac mod-g-4 #prte m9425e/a	-
UTM-BM04339	puesta en marcha	-
UTM-BM04340	puesta en marcha	-
UTM-BM04341	puesta en marcha	-
UTM-BM04342	puesta en marcha	-
UTM-BM04343	puesta en marcha	-
UTM-BM04344	puesta en marcha	-
UTM-BM04345	puesta en marcha	-
UTM-BM04346	puesta en marcha	-
UTM-BM04347	puesta en marcha	-
UTM-BM04348	puesta en marcha	-
UTM-BM04349	puesta en marcha	-
UTM-BM04350	puesta en marcha	-
UTM-BM04351	puesta en marcha	-
UTM-BM04352	puesta en marcha	-
UTM-BM04353	puesta en marcha	-
UTM-BM04354	puesta en marcha	-
UTM-BM04355	tarjeta airpor ext. card no. m888111/a	-
UTM-BM04356	tarjeta airpor ext. card no. m888111/a	-
UTM-BM04357	tarjeta airpor ext. card no. m888111/a	-
UTM-BM04358	tarjeta airpor ext. card no. m888111/a	-
UTM-BM04359	tarjeta airpor ext. card no. m888111/a	-
UTM-BM04360	tarjeta airpor ext. card no. m888111/a	-
UTM-BM04361	tarjeta airpor ext. card no. m888111/a	-
UTM-BM04362	tarjeta airpor ext. card no. m888111/a	-
UTM-BM04363	tarjeta airpor ext. card no. m888111/a	-
UTM-BM04364	tarjeta airpor ext. card no. m888111/a	-
UTM-BM04365	tarjeta airpor ext. card no. m888111/a	-
UTM-BM04366	tarjeta airpor ext. card no. m888111/a	-
UTM-BM04367	tarjeta airpor ext. card no. m888111/a	-
UTM-BM04368	tarjeta airpor ext. card no. m888111/a	-
UTM-BM04369	tarjeta airpor ext. card no. m888111/a	-
UTM-BM04370	tarjeta airpor ext. card no. m888111/a	-



Ente Público: UNIVERSIDAD TECNOLÓGICA METROPOLITANA
Relación de bienes que componen su patrimonio
Cuenta Pública de 2022
(Cifras en Pesos)

Código	Descripción del Bien	Valor en libros
UTM-BM04371	base airport ext no. m8799II/a machintosh	-
UTM-BM04372	apple care protection plan	-
UTM-BM04373	apple care protection plan	-
UTM-BM04374	apple care protection plan	-
UTM-BM04375	apple care protection plan	-
UTM-BM04376	apple care protection plan	-
UTM-BM04377	apple care protection plan	-
UTM-BM04378	apple care protection plan	-
UTM-BM04379	apple care protection plan	-
UTM-BM04380	apple care protection plan	-
UTM-BM04381	apple care protection plan	-
UTM-BM04382	apple care protection plan	-
UTM-BM04383	apple care protection plan	-
UTM-BM04384	apple care protection plan	-
UTM-BM04385	apple care protection plan	-
UTM-BM04386	apple care protection plan	-
UTM-BM04387	apple care protection plan	-
UTM-BM04388	us server hp	-
UTM-BM04389	us server hp	-
UTM-BM04390	memory hp	-
UTM-BM04391	memory hp	-
UTM-BM04392	redundant fan option kit	-
UTM-BM04393	redundant fan option kit	-
UTM-BM04394	redundant power supply hp	-
UTM-BM04395	redundant power supply hp	-
UTM-BM04396	pluggable ultra320 15,000 rpm	-
UTM-BM04397	pluggable ultra320 15,000 rpm	-
UTM-BM04398	pluggable ultra320 15,000 rpm	-
UTM-BM04399	pluggable ultra320 15,000 rpm	-
UTM-BM04400	monitor 13.8 via	-
UTM-BM04401	switch 4 cpus kvm	-
UTM-BM04402	perfect choice cbles para kvm	-
UTM-BM04403	perfect choice cbles para kvm	-
UTM-BM04404	unidad externa de dvd-rw / cd-rw	-
UTM-BM04405	libros	-
UTM-BM04406	libros	-
UTM-BM04407	libros	-
UTM-BM04408	libros	-



Ente Público: UNIVERSIDAD TECNOLÓGICA METROPOLITANA
Relación de bienes que componen su patrimonio
Cuenta Pública de 2022
(Cifras en Pesos)

Código	Descripción del Bien	Valor en libros
UTM-BM04409	libros	-
UTM-BM04410	libros	-
UTM-BM04411	camioneta chrysler town & country azul	-
UTM-BM04412	lote de trabajos de pintura	-
UTM-BM04413	escritorio de madera 2.50 x 1.50 x .76	-
UTM-BM04414	credenza de 1.60 x .60 x .66	-
UTM-BM04415	escritorio diseño especial fabricado en madera de cedro de 1 x 2.20 x .76	-
UTM-BM04416	mini split con accesorios de intal	-
UTM-BM04417	mini split con accesorios de intal	-
UTM-BM04418	mini split con accesorios de intal	-
UTM-BM04419	vaio desk pcv-w600	-
UTM-BM04420	mouse inalambrico	-
UTM-BM04421	drive externo iome	-
UTM-BM04422	mini adaptador usb	-
UTM-BM04423	mesa banquete de 1.5m redondas	-
UTM-BM04424	mesa banquete de 1.5m redondas	-
UTM-BM04425	mesa banquete de 1.5m redondas	-
UTM-BM04426	mesa banquete de 1.5m redondas	-
UTM-BM04427	mesa banquete de 1.5m redondas	-
UTM-BM04428	mesa banquete de 1.5m redondas	-
UTM-BM04429	sillas plegables acojunadas negra	-
UTM-BM04430	sillas plegables acojunadas negra	-
UTM-BM04431	sillas plegables acojunadas negra	-
UTM-BM04432	sillas plegables acojunadas negra	-
UTM-BM04433	sillas plegables acojunadas negra	-
UTM-BM04434	sillas plegables acojunadas negra	-
UTM-BM04435	sillas plegables acojunadas negra	-
UTM-BM04436	sillas plegables acojunadas negra	-
UTM-BM04437	sillas plegables acojunadas negra	-
UTM-BM04438	sillas plegables acojunadas negra	-
UTM-BM04439	sillas plegables acojunadas negra	-
UTM-BM04440	sillas plegables acojunadas negra	-
UTM-BM04441	sillas plegables acojunadas negra	-
UTM-BM04442	sillas plegables acojunadas negra	-
UTM-BM04443	sillas plegables acojunadas negra	-
UTM-BM04444	sillas plegables acojunadas negra	-
UTM-BM04445	sillas plegables acojunadas negra	-
UTM-BM04446	sillas plegables acojunadas negra	-



Ente Público: UNIVERSIDAD TECNOLÓGICA METROPOLITANA
Relación de bienes que componen su patrimonio
Cuenta Pública de 2022
(Cifras en Pesos)

Código	Descripción del Bien	Valor en libros
UTM-BM04447	sillas plegables acojunadas negra	-
UTM-BM04448	sillas plegables acojunadas negra	-
UTM-BM04449	sillas plegables acojunadas negra	-
UTM-BM04450	sillas plegables acojunadas negra	-
UTM-BM04451	sillas plegables acojunadas negra	-
UTM-BM04452	sillas plegables acojunadas negra	-
UTM-BM04453	sillas plegables acojunadas negra	-
UTM-BM04454	sillas plegables acojunadas negra	-
UTM-BM04455	sillas plegables acojunadas negra	-
UTM-BM04456	sillas plegables acojunadas negra	-
UTM-BM04457	sillas plegables acojunadas negra	-
UTM-BM04458	sillas plegables acojunadas negra	-
UTM-BM04459	sillas plegables acojunadas negra	-
UTM-BM04460	sillas plegables acojunadas negra	-
UTM-BM04461	sillas plegables acojunadas negra	-
UTM-BM04462	sillas plegables acojunadas negra	-
UTM-BM04463	sillas plegables acojunadas negra	-
UTM-BM04464	sillas plegables acojunadas negra	-
UTM-BM04465	sillas plegables acojunadas negra	-
UTM-BM04466	sillas plegables acojunadas negra	-
UTM-BM04467	sillas plegables acojunadas negra	-
UTM-BM04468	sillas plegables acojunadas negra	-
UTM-BM04469	sillas plegables acojunadas negra	-
UTM-BM04470	sillas plegables acojunadas negra	-
UTM-BM04471	sillas plegables acojunadas negra	-
UTM-BM04472	sillas plegables acojunadas negra	-
UTM-BM04473	sillas plegables acojunadas negra	-
UTM-BM04474	sillas plegables acojunadas negra	-
UTM-BM04475	sillas plegables acojunadas negra	-
UTM-BM04476	sillas plegables acojunadas negra	-
UTM-BM04477	sillas plegables acojunadas negra	-
UTM-BM04478	sillas plegables acojunadas negra	-
UTM-BM04479	mesa plegable de 1.80 color grafito	-
UTM-BM04480	gabinete metálico	-
UTM-BM04481	sillas tipo capfce	-
UTM-BM04482	sillas tipo capfce	-
UTM-BM04483	sillas tipo capfce	-
UTM-BM04484	sillas tipo capfce	-



Ente Público: UNIVERSIDAD TECNOLÓGICA METROPOLITANA
Relación de bienes que componen su patrimonio
Cuenta Pública de 2022
(Cifras en Pesos)

Código	Descripción del Bien	Valor en libros
UTM-BM04485	sillas tipo capfce	-
UTM-BM04486	sillas tipo capfce	-
UTM-BM04487	sillas tipo capfce	-
UTM-BM04488	sillas tipo capfce	-
UTM-BM04489	sillas tipo capfce	-
UTM-BM04490	sillas tipo capfce	-
UTM-BM04491	sillas tipo capfce	-
UTM-BM04492	sillas tipo capfce	-
UTM-BM04493	sillas tipo capfce	-
UTM-BM04494	sillas tipo capfce	-
UTM-BM04495	sillas tipo capfce	-
UTM-BM04496	sillas tipo capfce	-
UTM-BM04497	sillas tipo capfce	-
UTM-BM04498	sillas tipo capfce	-
UTM-BM04499	sillas tipo capfce	-
UTM-BM04500	sillas tipo capfce	-
UTM-BM04501	sillas tipo capfce	-
UTM-BM04502	sillas tipo capfce	-
UTM-BM04503	sillas tipo capfce	-
UTM-BM04504	sillas tipo capfce	-
UTM-BM04505	sillas tipo capfce	-
UTM-BM04506	sillas tipo capfce	-
UTM-BM04507	sillas tipo capfce	-
UTM-BM04508	sillas tipo capfce	-
UTM-BM04509	sillas tipo capfce	-
UTM-BM04510	sillas tipo capfce	-
UTM-BM04511	sillas tipo capfce	-
UTM-BM04512	sillas tipo capfce	-
UTM-BM04513	sillas tipo capfce	-
UTM-BM04514	sillas tipo capfce	-
UTM-BM04515	sillas tipo capfce	-
UTM-BM04516	sillas tipo capfce	-
UTM-BM04517	sillas tipo capfce	-
UTM-BM04518	sillas tipo capfce	-
UTM-BM04519	sillas tipo capfce	-
UTM-BM04520	sillas tipo capfce	-
UTM-BM04521	sillas tipo capfce	-
UTM-BM04522	sillas tipo capfce	-



Ente Público: UNIVERSIDAD TECNOLÓGICA METROPOLITANA
Relación de bienes que componen su patrimonio
Cuenta Pública de 2022
(Cifras en Pesos)

Código	Descripción del Bien	Valor en libros
UTM-BM04523	sillas tipo capfce	-
UTM-BM04524	mesas de .75 x 1.20 x .70	-
UTM-BM04525	mesas de .75 x 1.20 x .70	-
UTM-BM04526	mesas de .75 x 1.20 x .70	-
UTM-BM04527	mesas de .75 x 1.20 x .70	-
UTM-BM04528	mesas de .75 x 1.20 x .70	-
UTM-BM04529	mesas de .75 x 1.20 x .70	-
UTM-BM04530	mesas de .75 x 1.20 x .70	-
UTM-BM04531	mesas de .75 x 1.20 x .70	-
UTM-BM04532	mesas de .75 x 1.20 x .70	-
UTM-BM04533	mesas de .75 x 1.20 x .70	-
UTM-BM04534	mesas de .75 x 1.20 x .70	-
UTM-BM04535	mesas de .75 x 1.20 x .70	-
UTM-BM04536	mesas de .75 x 1.20 x .70	-
UTM-BM04537	mesas de .75 x 1.20 x .70	-
UTM-BM04538	mesas de .75 x 1.20 x .70	-
UTM-BM04539	mesas de .75 x 1.20 x .70	-
UTM-BM04540	pizarron electronico interactivo	-
UTM-BM04541	pizarron electronico interactivo	-
UTM-BM04542	proyector de datos y video box lite	-
UTM-BM04543	proyector de datos y video box lite	-
UTM-BM04544	proyector de datos y video box lite	-
UTM-BM04545	fam 2001	17,440,639.91
UTM-BM04546	fam 2002	9,630,703.53
UTM-BM04547	fam 2003	11,391,546.56
UTM-BM04548	fam 2004	14,528,816.00
UTM-BM04549	microfono alámbrico profesional	-
UTM-BM04550	microfono alámbrico profesional	-
UTM-BM04551	microfono alámbrico profesional	-
UTM-BM04552	microfono alámbrico profesional	-
UTM-BM04553	cable armado	-
UTM-BM04554	cable armado	-
UTM-BM04555	cable armado	-
UTM-BM04556	cable armado	-
UTM-BM04557	base de microfono de mesa	-
UTM-BM04558	base de microfono de mesa	-
UTM-BM04559	base de microfono de mesa	-
UTM-BM04560	base de microfono de mesa	-



Ente Público: UNIVERSIDAD TECNOLÓGICA METROPOLITANA
Relación de bienes que componen su patrimonio
Cuenta Pública de 2022
(Cifras en Pesos)

Código	Descripción del Bien	Valor en libros
UTM-BM04561	eponja p/microfono	-
UTM-BM04562	eponja p/microfono	-
UTM-BM04563	eponja p/microfono	-
UTM-BM04564	eponja p/microfono	-
UTM-BM04565	soporte t/mariposa p/microfono	-
UTM-BM04566	soporte t/mariposa p/microfono	-
UTM-BM04567	soporte t/mariposa p/microfono	-
UTM-BM04568	soporte t/mariposa p/microfono	-
UTM-BM04569	laboratorio cisco netacad	-
UTM-BM04570	impresora de tecnología laser	-
UTM-BM04571	impresora de tecnología laser	-
UTM-BM04572	impresora de tecnología laser	-
UTM-BM04573	instalación y puesta en marcha	-
UTM-BM04574	instalación y puesta en marcha	-
UTM-BM04575	instalación y puesta en marcha	-
UTM-BM04576	servidor inalámbrico de impresión interno para impresoras	-
UTM-BM04577	servidor inalámbrico de impresión interno para impresoras	-
UTM-BM04578	servidor inalámbrico de impresión interno para impresoras	-
UTM-BM04579	grabadoras reproductor de cassette	-
UTM-BM04580	grabadoras reproductor de cassette	-
UTM-BM04581	computadora notebook ibm	-
UTM-BM04582	computadora notebook ibm	-
UTM-BM04583	frecuencímetros lodestar	-
UTM-BM04584	frecuencímetros lodestar	-
UTM-BM04585	frecuencímetros lodestar	-
UTM-BM04586	frecuencímetros lodestar	-
UTM-BM04587	frecuencímetros lodestar	-
UTM-BM04588	generadores de señal lodestar	-
UTM-BM04589	generadores de señal lodestar	-
UTM-BM04590	generadores de señal lodestar	-
UTM-BM04591	generadores de señal lodestar	-
UTM-BM04592	generadores de señal lodestar	-
UTM-BM04593	cautines para soldar tipo lápiz steren	-
UTM-BM04594	cautines para soldar tipo lápiz steren	-
UTM-BM04595	cautines para soldar tipo lápiz steren	-
UTM-BM04596	cautines para soldar tipo lápiz steren	-
UTM-BM04597	cautines para soldar tipo lápiz steren	-
UTM-BM04598	cautines para soldar tipo lápiz steren	-



Ente Público: UNIVERSIDAD TECNOLÓGICA METROPOLITANA
Relación de bienes que componen su patrimonio
Cuenta Pública de 2022
(Cifras en Pesos)

Código	Descripción del Bien	Valor en libros
UTM-BM04599	cautines para soldar tipo lápiz steren	-
UTM-BM04600	cautines para soldar tipo lápiz steren	-
UTM-BM04601	cautines para soldar tipo lápiz steren	-
UTM-BM04602	cautines para soldar tipo lápiz steren	-
UTM-BM04603	cautines estacionarios para soldar weller	-
UTM-BM04604	cautines estacionarios para soldar weller	-
UTM-BM04605	cautines estacionarios para soldar weller	-
UTM-BM04606	cautines estacionarios para soldar weller	-
UTM-BM04607	cables con conector tipo caimán	-
UTM-BM04608	cables con conector tipo caimán	-
UTM-BM04609	cables con conector tipo caimán	-
UTM-BM04610	cables con conector tipo caimán	-
UTM-BM04611	cables con conector tipo caimán	-
UTM-BM04612	cables con conector tipo caimán	-
UTM-BM04613	cables con conector tipo caimán	-
UTM-BM04614	cables con conector tipo caimán	-
UTM-BM04615	cables con conector tipo caimán	-
UTM-BM04616	cables con conector tipo caimán	-
UTM-BM04617	cables con conector tipo caimán	-
UTM-BM04618	cables con conector tipo caimán	-
UTM-BM04619	cables con conector tipo caimán	-
UTM-BM04620	cables con conector tipo caimán	-
UTM-BM04621	cables con conector tipo caimán	-
UTM-BM04622	cables con conector tipo caimán	-
UTM-BM04623	cables con conector tipo caimán	-
UTM-BM04624	cables con conector tipo caimán	-
UTM-BM04625	cables con conector tipo caimán	-
UTM-BM04626	cables con conector tipo caimán	-
UTM-BM04627	cables con conector tipo caimán	-
UTM-BM04628	cables con conector tipo caimán	-
UTM-BM04629	cables con conector tipo caimán	-
UTM-BM04630	cables con conector tipo caimán	-
UTM-BM04631	cables con conector tipo caimán	-
UTM-BM04632	cables con conector tipo caimán	-
UTM-BM04633	cables con conector tipo caimán	-
UTM-BM04634	cables con conector tipo caimán	-
UTM-BM04635	cables con conector tipo caimán	-
UTM-BM04636	cables con conector tipo caimán	-



Ente Público: UNIVERSIDAD TECNOLÓGICA METROPOLITANA
 Relación de bienes que componen su patrimonio
 Cuenta Pública de 2022
 (Cifras en Pesos)

Código	Descripción del Bien	Valor en libros
UTM-BM04637	cables con conector tipo caimán	-
UTM-BM04638	cables con conector tipo caimán	-
UTM-BM04639	cables con conector tipo caimán	-
UTM-BM04640	cables con conector tipo caimán	-
UTM-BM04641	cables con conector tipo caimán	-
UTM-BM04642	cables con conector tipo caimán	-
UTM-BM04643	cables con conector tipo caimán	-
UTM-BM04644	cables con conector tipo caimán	-
UTM-BM04645	cables con conector tipo caimán	-
UTM-BM04646	cables con conector tipo caimán	-
UTM-BM04647	cables con conector tipo caimán	-
UTM-BM04648	cables con conector tipo caimán	-
UTM-BM04649	cables con conector tipo caimán	-
UTM-BM04650	cables con conector tipo caimán	-
UTM-BM04651	cables con conector tipo caimán	-
UTM-BM04652	cables con conector tipo caimán	-
UTM-BM04653	cables con conector tipo caimán	-
UTM-BM04654	cables con conector tipo caimán	-
UTM-BM04655	cables con conector tipo caimán	-
UTM-BM04656	cables con conector tipo caimán	-
UTM-BM04657	micrófonos tipo diadema multimedia p/computadora steren	-
UTM-BM04658	par de bocinas tipo kit multimedia para computadoras steren	-
UTM-BM04659	par de bocinas tipo kit multimedia para computadoras steren	-
UTM-BM04660	par de bocinas tipo kit multimedia para computadoras steren	-
UTM-BM04661	par de bocinas tipo kit multimedia para computadoras steren	-
UTM-BM04662	par de bocinas tipo kit multimedia para computadoras steren	-
UTM-BM04663	par de bocinas tipo kit multimedia para computadoras steren	-
UTM-BM04664	par de bocinas tipo kit multimedia para computadoras steren	-
UTM-BM04665	par de bocinas tipo kit multimedia para computadoras steren	-
UTM-BM04666	pinzas de punta pequeñas	-
UTM-BM04667	pinzas de punta pequeñas	-
UTM-BM04668	pinzas de punta pequeñas	-
UTM-BM04669	pinzas de punta pequeñas	-
UTM-BM04670	pinzas de punta pequeñas	-
UTM-BM04671	pinzas de punta pequeñas	-
UTM-BM04672	pinzas de punta pequeñas	-
UTM-BM04673	pinzas de punta pequeñas	-
UTM-BM04674	pinzas de punta pequeñas	-



Ente Público: UNIVERSIDAD TECNOLÓGICA METROPOLITANA
Relación de bienes que componen su patrimonio
Cuenta Pública de 2022
(Cifras en Pesos)

Código	Descripción del Bien	Valor en libros
UTM-BM04675	pinzas de punta pequeñas	-
UTM-BM04676	pinzas de punta pequeñas	-
UTM-BM04677	pinzas de punta pequeñas	-
UTM-BM04678	pinzas de punta pequeñas	-
UTM-BM04679	pinzas de punta pequeñas	-
UTM-BM04680	pinzas de punta pequeñas	-
UTM-BM04681	pinzas de punta pequeñas	-
UTM-BM04682	pinzas de punta pequeñas	-
UTM-BM04683	pinzas de punta pequeñas	-
UTM-BM04684	pinzas de punta pequeñas	-
UTM-BM04685	pinzas de punta pequeñas	-
UTM-BM04686	pinzas de conrte pequeñas	-
UTM-BM04687	pinzas de conrte pequeñas	-
UTM-BM04688	pinzas de conrte pequeñas	-
UTM-BM04689	pinzas de conrte pequeñas	-
UTM-BM04690	pinzas de conrte pequeñas	-
UTM-BM04691	pinzas de conrte pequeñas	-
UTM-BM04692	pinzas de conrte pequeñas	-
UTM-BM04693	pinzas de conrte pequeñas	-
UTM-BM04694	pinzas de conrte pequeñas	-
UTM-BM04695	pinzas de conrte pequeñas	-
UTM-BM04696	pinzas de conrte pequeñas	-
UTM-BM04697	pinzas de conrte pequeñas	-
UTM-BM04698	pinzas de conrte pequeñas	-
UTM-BM04699	pinzas de conrte pequeñas	-
UTM-BM04700	pinzas de conrte pequeñas	-
UTM-BM04701	pinzas de conrte pequeñas	-
UTM-BM04702	pinzas de conrte pequeñas	-
UTM-BM04703	pinzas de conrte pequeñas	-
UTM-BM04704	pinzas de conrte pequeñas	-
UTM-BM04705	pinzas de conrte pequeñas	-
UTM-BM04706	desarmadores planos	-
UTM-BM04707	desarmadores planos	-
UTM-BM04708	desarmadores planos	-
UTM-BM04709	desarmadores planos	-
UTM-BM04710	desarmadores planos	-
UTM-BM04711	desarmadores planos	-
UTM-BM04712	desarmadores planos	-



Ente Público: UNIVERSIDAD TECNOLÓGICA METROPOLITANA
Relación de bienes que componen su patrimonio
Cuenta Pública de 2022
(Cifras en Pesos)

Código	Descripción del Bien	Valor en libros
UTM-BM04713	desarmadores planos	-
UTM-BM04714	desarmadores planos	-
UTM-BM04715	desarmadores planos	-
UTM-BM04716	desarmadores de estrella	-
UTM-BM04717	desarmadores de estrella	-
UTM-BM04718	desarmadores de estrella	-
UTM-BM04719	desarmadores de estrella	-
UTM-BM04720	desarmadores de estrella	-
UTM-BM04721	desarmadores de estrella	-
UTM-BM04722	desarmadores de estrella	-
UTM-BM04723	desarmadores de estrella	-
UTM-BM04724	desarmadores de estrella	-
UTM-BM04725	desarmadores de estrella	-
UTM-BM04726	juego de herramientas p/servicio de computadoras	-
UTM-BM04727	juego de herramientas p/servicio de computadoras	-
UTM-BM04728	juego de herramientas p/servicio de computadoras	-
UTM-BM04729	juego de herramientas p/servicio de computadoras	-
UTM-BM04730	juego de herramientas p/servicio de computadoras	-
UTM-BM04731	juego de herramientas p/servicio de computadoras	-
UTM-BM04732	probador de calbes multiredes fluke	-
UTM-BM04733	probador de calbes multiredes fluke	-
UTM-BM04734	probador de calbes multiredes fluke	-
UTM-BM04735	probador de calbes multiredes fluke	-
UTM-BM04736	pinza telefónica metálica profesional con engranes	-
UTM-BM04737	pinza telefónica metálica profesional con engranes	-
UTM-BM04738	pinza telefónica metálica profesional con engranes	-
UTM-BM04739	pinza telefónica metálica profesional con engranes	-
UTM-BM04740	pinza telefónica metálica profesional con engranes	-
UTM-BM04741	pinza telefónica metálica profesional con engranes	-
UTM-BM04742	tractor m"murray" hidrost c/motor	-
UTM-BM04743	recolector adaptado al tractor	-
UTM-BM04744	libros	-
UTM-BM04745	libros	-
UTM-BM04746	lote de libros	-
UTM-BM04747	lote de libros	-
UTM-BM04748	lote de libros	-
UTM-BM04749	lote de libros	-
UTM-BM04750	lote de libros	-



Ente Público: UNIVERSIDAD TECNOLÓGICA METROPOLITANA
Relación de bienes que componen su patrimonio
Cuenta Pública de 2022
(Cifras en Pesos)

Código	Descripción del Bien	Valor en libros
UTM-BM04751	lote de libros	-
UTM-BM04752	teléfonos alámbricos básicos tc-1018 modern phone	-
UTM-BM04753	teléfonos alámbricos básicos tc-1018 modern phone	-
UTM-BM04754	teléfonos alámbricos básicos tc-1018 modern phone	-
UTM-BM04755	teléfonos alámbricos básicos tc-1018 modern phone	-
UTM-BM04756	teléfonos alámbricos básicos tc-1018 modern phone	-
UTM-BM04757	teléfonos alámbricos básicos tc-1018 modern phone	-
UTM-BM04758	teléfonos alámbricos básicos tc-1018 modern phone	-
UTM-BM04759	teléfonos alámbricos básicos tc-1018 modern phone	-
UTM-BM04760	laboratorio netcad v 3.0 para el programa ccna	-
UTM-BM04761	software administrativo microsip	-
UTM-BM04762	computadoras hp	-
UTM-BM04763	computadoras hp	-
UTM-BM04764	computadoras hp	-
UTM-BM04765	computadoras hp	-
UTM-BM04766	computadoras hp	-
UTM-BM04767	computadoras hp	-
UTM-BM04768	computadoras hp	-
UTM-BM04769	monitores hp 17" color	-
UTM-BM04770	monitores hp 17" color	-
UTM-BM04771	monitores hp 17" color	-
UTM-BM04772	monitores hp 17" color	-
UTM-BM04773	monitores hp 17" color	-
UTM-BM04774	monitores hp 17" color	-
UTM-BM04775	monitores hp 17" color	-
UTM-BM04776	computadoras hp xp profesional	-
UTM-BM04777	computadoras hp xp profesional	-
UTM-BM04778	computadoras hp xp profesional	-
UTM-BM04779	computadoras hp xp profesional	-
UTM-BM04780	computadoras hp xp profesional	-
UTM-BM04781	computadoras hp xp profesional	-
UTM-BM04782	computadoras hp xp profesional	-
UTM-BM04783	monitores hp 17" color plata negro	-
UTM-BM04784	monitores hp 17" color plata negro	-
UTM-BM04785	monitores hp 17" color plata negro	-
UTM-BM04786	monitores hp 17" color plata negro	-
UTM-BM04787	monitores hp 17" color plata negro	-
UTM-BM04788	monitores hp 17" color plata negro	-



Ente Público: UNIVERSIDAD TECNOLÓGICA METROPOLITANA
Relación de bienes que componen su patrimonio
Cuenta Pública de 2022
(Cifras en Pesos)

Código	Descripción del Bien	Valor en libros
UTM-BM04789	monitores hp 17" color plata negro	-
UTM-BM04790	computadoras hp xp profesional plata negro	-
UTM-BM04791	computadoras hp xp profesional plata negro	-
UTM-BM04792	computadoras hp xp profesional plata negro	-
UTM-BM04793	monitores hp 17" color plata negro	-
UTM-BM04794	monitores hp 17" color plata negro	-
UTM-BM04795	monitores hp 17" color plata negro	-
UTM-BM04796	impresora multifuncional laser hp2820	-
UTM-BM04797	impresora multifuncional laser hp2820	-
UTM-BM04798	unidad de dvd-writter externo lg	-
UTM-BM04799	discos duros externos iomega 120 gb usb2.0	-
UTM-BM04800	discos duros externos iomega 120 gb usb2.0	-
UTM-BM04801	cañon proyector hp modelo vp6311	-
UTM-BM04802	servidor hp proliant c/2 procesadores	-
UTM-BM04803	membrana touch screen overlays	-
UTM-BM04804	membrana touch screen overlays	-
UTM-BM04805	membrana touch screen overlays	-
UTM-BM04806	lector de codigo de barras unitech ms-140	-
UTM-BM04807	lector de codigo de barras unitech ms-140	-
UTM-BM04808	libro 15 glosarios términos técnicos artes gráficas	-
UTM-BM04809	libro manuales para el manejo de base de datos de progress	-
UTM-BM04810	muebles binarios para 2 computadoras	-
UTM-BM04811	muebles binarios para 2 computadoras	-
UTM-BM04812	muebles binarios para 2 computadoras	-
UTM-BM04813	muebles binarios para 2 computadoras	-
UTM-BM04814	camara digital rebel sti 18-55	-
UTM-BM04815	camara digital e0s20d 8m	-
UTM-BM04816	tarjeta cf 1 gb	-
UTM-BM04817	tarjeta cf 1 gb	-
UTM-BM04818	flas canon 430 ex	-
UTM-BM04819	flas canon 430 ex	-
UTM-BM04820	maletin mediano el sl500	-
UTM-BM04821	maletin mediano el sl500	-
UTM-BM04822	lente ef 28-105 canon ultrason	-
UTM-BM04823	proyector de datos y video	-
UTM-BM04824	proyector de datos y video	-
UTM-BM04825	proyector de datos y video	-
UTM-BM04826	proyector de datos y video	-



Ente Público: UNIVERSIDAD TECNOLÓGICA METROPOLITANA
Relación de bienes que componen su patrimonio
Cuenta Pública de 2022
(Cifras en Pesos)

Código	Descripción del Bien	Valor en libros
UTM-BM04827	diadema con microfono 805625	-
UTM-BM04828	diadema con microfono 805625	-
UTM-BM04829	diadema con microfono 805625	-
UTM-BM04830	diadema con microfono 805625	-
UTM-BM04831	diadema con microfono 805625	-
UTM-BM04832	diadema con microfono 805625	-
UTM-BM04833	diadema con microfono 805625	-
UTM-BM04834	diadema con microfono 805625	-
UTM-BM04835	diadema con microfono 805625	-
UTM-BM04836	diadema con microfono 805625	-
UTM-BM04837	diadema con microfono 805625	-
UTM-BM04838	diadema con microfono 805625	-
UTM-BM04839	diadema con microfono 805625	-
UTM-BM04840	diadema con microfono 805625	-
UTM-BM04841	diadema con microfono 805625	-
UTM-BM04842	diadema con microfono 805625	-
UTM-BM04843	diadema con microfono 805625	-
UTM-BM04844	diadema con microfono 805625	-
UTM-BM04845	diadema con microfono 805625	-
UTM-BM04846	diadema con microfono 805625	-
UTM-BM04847	diadema con microfono 805625	-
UTM-BM04848	diadema con microfono 805625	-
UTM-BM04849	diadema con microfono 805625	-
UTM-BM04850	diadema con microfono 805625	-
UTM-BM04851	diadema con microfono 805625	-
UTM-BM04852	diadema con microfono 805625	-
UTM-BM04853	diadema con microfono 805625	-
UTM-BM04854	diadema con microfono 805625	-
UTM-BM04855	diadema con microfono 805625	-
UTM-BM04856	diadema con microfono 805625	-
UTM-BM04857	diadema con microfono 805625	-
UTM-BM04858	diadema con microfono 805625	-
UTM-BM04859	diadema con microfono 805625	-
UTM-BM04860	diadema con microfono 805625	-
UTM-BM04861	diadema con microfono 805625	-
UTM-BM04862	diadema con microfono 805625	-
UTM-BM04863	diadema con microfono 805625	-
UTM-BM04864	diadema con microfono 805625	-



Ente Público: UNIVERSIDAD TECNOLÓGICA METROPOLITANA
Relación de bienes que componen su patrimonio
Cuenta Pública de 2022
(Cifras en Pesos)

Código	Descripción del Bien	Valor en libros
UTM-BM04865	diadema con microfono 805625	-
UTM-BM04866	diadema con microfono 805625	-
UTM-BM04867	diadema con microfono 805625	-
UTM-BM04868	diadema con microfono 805625	-
UTM-BM04869	diadema con microfono 805625	-
UTM-BM04870	diadema con microfono 805625	-
UTM-BM04871	diadema con microfono 805625	-
UTM-BM04872	diadema con microfono 805625	-
UTM-BM04873	diadema con microfono 805625	-
UTM-BM04874	diadema con microfono 805625	-
UTM-BM04875	diadema con microfono 805625	-
UTM-BM04876	diadema con microfono 805625	-
UTM-BM04877	diadema con microfono 805625	-
UTM-BM04878	diadema con microfono 805625	-
UTM-BM04879	diadema con microfono 805625	-
UTM-BM04880	diadema con microfono 805625	-
UTM-BM04881	diadema con microfono 805625	-
UTM-BM04882	diadema con microfono 805625	-
UTM-BM04883	diadema con microfono 805625	-
UTM-BM04884	diadema con microfono 805625	-
UTM-BM04885	diadema con microfono 805625	-
UTM-BM04886	diadema con microfono 805625	-
UTM-BM04887	diadema con microfono 805625	-
UTM-BM04888	diadema con microfono 805625	-
UTM-BM04889	diadema con microfono 805625	-
UTM-BM04890	diadema con microfono 805625	-
UTM-BM04891	diadema con microfono 805625	-
UTM-BM04892	diadema con microfono 805625	-
UTM-BM04893	diadema con microfono 805625	-
UTM-BM04894	diadema con microfono 805625	-
UTM-BM04895	diadema con microfono 805625	-
UTM-BM04896	diadema con microfono 805625	-
UTM-BM04897	diadema con microfono 805625	-
UTM-BM04898	diadema con microfono 805625	-
UTM-BM04899	diadema con microfono 805625	-
UTM-BM04900	diadema con microfono 805625	-
UTM-BM04901	diadema con microfono 805625	-
UTM-BM04902	diadema con microfono 805625	-



Ente Público: UNIVERSIDAD TECNOLÓGICA METROPOLITANA
Relación de bienes que componen su patrimonio
Cuenta Pública de 2022
(Cifras en Pesos)

Código	Descripción del Bien	Valor en libros
UTM-BM04903	diadema con microfono 805625	-
UTM-BM04904	diadema con microfono 805625	-
UTM-BM04905	diadema con microfono 805625	-
UTM-BM04906	diadema con microfono 805625	-
UTM-BM04907	diadema con microfono 805625	-
UTM-BM04908	diadema con microfono 805625	-
UTM-BM04909	diadema con microfono 805625	-
UTM-BM04910	diadema con microfono 805625	-
UTM-BM04911	diadema con microfono 805625	-
UTM-BM04912	diadema con microfono 805625	-
UTM-BM04913	diadema con microfono 805625	-
UTM-BM04914	diadema con microfono 805625	-
UTM-BM04915	diadema con microfono 805625	-
UTM-BM04916	diadema con microfono 805625	-
UTM-BM04917	proyector boxlight	-
UTM-BM04918	pizarron electronico interactivo	-
UTM-BM04919	computadoras ibm	-
UTM-BM04920	computadoras ibm	-
UTM-BM04921	computadoras ibm	-
UTM-BM04922	computadoras ibm	-
UTM-BM04923	computadoras ibm	-
UTM-BM04924	computadoras ibm	-
UTM-BM04925	computadoras ibm	-
UTM-BM04926	computadoras ibm	-
UTM-BM04927	computadoras ibm	-
UTM-BM04928	computadoras ibm	-
UTM-BM04929	computadoras ibm	-
UTM-BM04930	computadoras ibm	-
UTM-BM04931	computadoras ibm	-
UTM-BM04932	computadoras ibm	-
UTM-BM04933	computadoras ibm	-
UTM-BM04934	computadoras ibm	-
UTM-BM04935	computadoras ibm	-
UTM-BM04936	computadoras ibm	-
UTM-BM04937	computadoras ibm	-
UTM-BM04938	computadoras ibm	-
UTM-BM04939	computadoras ibm	-
UTM-BM04940	computadoras ibm	-



Ente Público: UNIVERSIDAD TECNOLÓGICA METROPOLITANA
Relación de bienes que componen su patrimonio
Cuenta Pública de 2022
(Cifras en Pesos)

Código	Descripción del Bien	Valor en libros
UTM-BM04941	computadoras ibm	-
UTM-BM04942	computadoras ibm	-
UTM-BM04943	computadoras ibm	-
UTM-BM04944	computadoras ibm	-
UTM-BM04945	computadoras ibm	-
UTM-BM04946	computadoras ibm	-
UTM-BM04947	computadoras ibm	-
UTM-BM04948	computadoras ibm	-
UTM-BM04949	computadoras ibm	-
UTM-BM04950	computadoras ibm	-
UTM-BM04951	computadoras ibm	-
UTM-BM04952	computadoras ibm	-
UTM-BM04953	computadoras ibm	-
UTM-BM04954	computadoras ibm	-
UTM-BM04955	computadoras ibm	-
UTM-BM04956	computadoras ibm	-
UTM-BM04957	computadoras ibm	-
UTM-BM04958	computadoras ibm	-
UTM-BM04959	computadoras ibm	-
UTM-BM04960	computadoras ibm	-
UTM-BM04961	computadoras ibm	-
UTM-BM04962	computadoras ibm	-
UTM-BM04963	computadoras ibm	-
UTM-BM04964	computadoras ibm	-
UTM-BM04965	computadoras ibm	-
UTM-BM04966	computadoras ibm	-
UTM-BM04967	computadoras ibm	-
UTM-BM04968	computadoras ibm	-
UTM-BM04969	computadoras ibm	-
UTM-BM04970	computadoras ibm	-
UTM-BM04971	computadoras ibm	-
UTM-BM04972	computadoras ibm	-
UTM-BM04973	computadoras ibm	-
UTM-BM04974	computadoras ibm	-
UTM-BM04975	computadoras ibm	-
UTM-BM04976	computadoras ibm	-
UTM-BM04977	computadoras ibm	-
UTM-BM04978	computadoras ibm	-



Ente Público: UNIVERSIDAD TECNOLÓGICA METROPOLITANA
Relación de bienes que componen su patrimonio
Cuenta Pública de 2022
(Cifras en Pesos)

Código	Descripción del Bien	Valor en libros
UTM-BM04979	computadoras ibm	-
UTM-BM04980	computadoras ibm	-
UTM-BM04981	computadoras ibm	-
UTM-BM04982	computadoras ibm	-
UTM-BM04983	computadoras ibm	-
UTM-BM04984	computadoras ibm	-
UTM-BM04985	computadoras ibm	-
UTM-BM04986	computadoras ibm	-
UTM-BM04987	computadoras ibm	-
UTM-BM04988	computadoras ibm	-
UTM-BM04989	computadoras ibm	-
UTM-BM04990	computadoras ibm	-
UTM-BM04991	computadoras ibm	-
UTM-BM04992	computadoras ibm	-
UTM-BM04993	computadoras ibm	-
UTM-BM04994	computadoras ibm	-
UTM-BM04995	computadoras ibm	-
UTM-BM04996	computadoras ibm	-
UTM-BM04997	computadoras ibm	-
UTM-BM04998	computadoras ibm	-
UTM-BM04999	computadoras ibm	-
UTM-BM05000	computadoras ibm	-
UTM-BM05001	computadoras ibm	-
UTM-BM05002	computadoras ibm	-
UTM-BM05003	computadoras ibm	-
UTM-BM05004	computadoras ibm	-
UTM-BM05005	sistema de proteccion de energia	-
UTM-BM05006	sistema de proteccion de energia	-
UTM-BM05007	sistema de proteccion de energia	-
UTM-BM05008	sistema de proteccion de energia	-
UTM-BM05009	sistema de proteccion de energia	-
UTM-BM05010	sistema de proteccion de energia	-
UTM-BM05011	sistema de proteccion de energia	-
UTM-BM05012	sistema de proteccion de energia	-
UTM-BM05013	sistema de proteccion de energia	-
UTM-BM05014	sistema de proteccion de energia	-
UTM-BM05015	sistema de proteccion de energia	-
UTM-BM05016	sistema de proteccion de energia	-



Ente Público: UNIVERSIDAD TECNOLÓGICA METROPOLITANA
Relación de bienes que componen su patrimonio
Cuenta Pública de 2022
(Cifras en Pesos)

Código	Descripción del Bien	Valor en libros
UTM-BM05017	sistema de proteccion de energia	-
UTM-BM05018	sistema de proteccion de energia	-
UTM-BM05019	sistema de proteccion de energia	-
UTM-BM05020	sistema de proteccion de energia	-
UTM-BM05021	sistema de proteccion de energia	-
UTM-BM05022	sistema de proteccion de energia	-
UTM-BM05023	sistema de proteccion de energia	-
UTM-BM05024	sistema de proteccion de energia	-
UTM-BM05025	sistema de proteccion de energia	-
UTM-BM05026	sistema de proteccion de energia	-
UTM-BM05027	sistema de proteccion de energia	-
UTM-BM05028	computadoras e-mac	-
UTM-BM05029	computadoras e-mac	-
UTM-BM05030	computadoras e-mac	-
UTM-BM05031	computadoras e-mac	-
UTM-BM05032	computadoras e-mac	-
UTM-BM05033	computadoras e-mac	-
UTM-BM05034	computadoras e-mac	-
UTM-BM05035	computadoras e-mac	-
UTM-BM05036	computadoras e-mac	-
UTM-BM05037	computadoras e-mac	-
UTM-BM05038	computadoras e-mac	-
UTM-BM05039	servidor inalambrico de impresion	-
UTM-BM05040	servidor inalambrico de impresion	-
UTM-BM05041	conmutador de datos de 24 puertos	-
UTM-BM05042	conmutador de datos de 24 puertos	-
UTM-BM05043	conmutador de datos de 24 puertos	-
UTM-BM05044	conmutador de datos de 24 puertos	-
UTM-BM05045	conmutador de datos de 24 puertos	-
UTM-BM05046	conmutador de datos de 24 puertos	-
UTM-BM05047	conmutador de datos de 24 puertos	-
UTM-BM05048	conmutador de datos de 24 puertos	-
UTM-BM05049	tarjetas ci inalmbrico	-
UTM-BM05050	tarjetas ci inalmbrico	-
UTM-BM05051	tarjetas ci inalmbrico	-
UTM-BM05052	tarjetas ci inalmbrico	-
UTM-BM05053	tarjetas ci inalmbrico	-
UTM-BM05054	tarjetas ci inalmbrico	-



Ente Público: UNIVERSIDAD TECNOLÓGICA METROPOLITANA
Relación de bienes que componen su patrimonio
Cuenta Pública de 2022
(Cifras en Pesos)

Código	Descripción del Bien	Valor en libros
UTM-BM05055	tarjetas ci inalmbriico	-
UTM-BM05056	tarjetas ci inalmbriico	-
UTM-BM05057	tarjetas ci inalmbriico	-
UTM-BM05058	tarjetas ci inalmbriico	-
UTM-BM05059	tarjetas ci inalmbriico	-
UTM-BM05060	tarjetas ci inalmbriico	-
UTM-BM05061	tarjetas ci inalmbriico	-
UTM-BM05062	tarjetas ci inalmbriico	-
UTM-BM05063	tarjetas ci inalmbriico	-
UTM-BM05064	tarjetas ci inalmbriico	-
UTM-BM05065	tarjetas ci inalmbriico	-
UTM-BM05066	tarjetas ci inalmbriico	-
UTM-BM05067	tarjetas ci inalmbriico	-
UTM-BM05068	tarjetas ci inalmbriico	-
UTM-BM05069	tarjetas ci inalmbriico	-
UTM-BM05070	tarjetas ci inalmbriico	-
UTM-BM05071	tarjetas ci inalmbriico	-
UTM-BM05072	tarjetas ci inalmbriico	-
UTM-BM05073	tarjetas ci inalmbriico	-
UTM-BM05074	tarjetas ci inalmbriico	-
UTM-BM05075	tarjetas ci inalmbriico	-
UTM-BM05076	tarjetas ci inalmbriico	-
UTM-BM05077	tarjetas ci inalmbriico	-
UTM-BM05078	tarjetas ci inalmbriico	-
UTM-BM05079	tarjetas ci inalmbriico	-
UTM-BM05080	tarjetas ci inalmbriico	-
UTM-BM05081	tarjetas ci inalmbriico	-
UTM-BM05082	tarjetas ci inalmbriico	-
UTM-BM05083	tarjetas ci inalmbriico	-
UTM-BM05084	tarjetas ci inalmbriico	-
UTM-BM05085	tarjetas ci inalmbriico	-
UTM-BM05086	tarjetas ci inalmbriico	-
UTM-BM05087	tarjetas ci inalmbriico	-
UTM-BM05088	tarjetas ci inalmbriico	-
UTM-BM05089	tarjetas ci inalmbriico	-
UTM-BM05090	tarjetas ci inalmbriico	-
UTM-BM05091	tarjetas ci inalmbriico	-
UTM-BM05092	tarjetas ci inalmbriico	-



Ente Público: UNIVERSIDAD TECNOLÓGICA METROPOLITANA
Relación de bienes que componen su patrimonio
Cuenta Pública de 2022
(Cifras en Pesos)

Código	Descripción del Bien	Valor en libros
UTM-BM05093	tarjetas ci inalmbrico	-
UTM-BM05094	tarjetas ci inalmbrico	-
UTM-BM05095	tarjetas ci inalmbrico	-
UTM-BM05096	tarjetas ci inalmbrico	-
UTM-BM05097	tarjetas ci inalmbrico	-
UTM-BM05098	tarjetas ci inalmbrico	-
UTM-BM05099	punto de acceso inalambrico	-
UTM-BM05100	punto de acceso inalambrico	-
UTM-BM05101	impresora con tecnologia laser	-
UTM-BM05102	impresora con tecnologia laser	-
UTM-BM05103	computadora sony vaio rb43mgx	-
UTM-BM05104	computadoras de escritorio ibm	-
UTM-BM05105	computadoras de escritorio ibm	-
UTM-BM05106	computadoras de escritorio ibm	-
UTM-BM05107	computadoras de escritorio ibm	-
UTM-BM05108	computadoras de escritorio ibm	-
UTM-BM05109	computadoras de escritorio ibm	-
UTM-BM05110	computadoras de escritorio ibm	-
UTM-BM05111	computadoras de escritorio ibm	-
UTM-BM05112	licencias de diseño adobe creative	-
UTM-BM05113	licencias de diseño adobe creative	-
UTM-BM05114	licencias de diseño adobe creative	-
UTM-BM05115	licencias de diseño adobe creative	-
UTM-BM05116	licencias de diseño adobe creative	-
UTM-BM05117	licencias de diseño adobe creative	-
UTM-BM05118	licencias de diseño adobe creative	-
UTM-BM05119	licencias de diseño adobe creative	-
UTM-BM05120	licencias de diseño adobe creative	-
UTM-BM05121	licencias de diseño adobe creative	-
UTM-BM05122	licencias de diseño adobe creative	-
UTM-BM05123	licencias de diseño adobe creative	-
UTM-BM05124	licencias de diseño adobe creative	-
UTM-BM05125	licencias de diseño adobe creative	-
UTM-BM05126	licencias de diseño adobe creative	-
UTM-BM05127	licencias de diseño adobe creative	-
UTM-BM05128	licencias de diseño adobe creative	-
UTM-BM05129	licencias de diseño adobe creative	-
UTM-BM05130	licencias de diseño adobe creative	-



Ente Público: UNIVERSIDAD TECNOLÓGICA METROPOLITANA
Relación de bienes que componen su patrimonio
Cuenta Pública de 2022
(Cifras en Pesos)

Código	Descripción del Bien	Valor en libros
UTM-BM05131	licencias de diseño adobe creative	-
UTM-BM05132	licencias de diseño adobe creative	-
UTM-BM05133	licencias de diseño adobe creative	-
UTM-BM05134	licencias de diseño adobe creative	-
UTM-BM05135	licencias de diseño adobe creative	-
UTM-BM05136	licencias de diseño adobe creative	-
UTM-BM05137	instalacion q-web version 3.0	-
UTM-BM05138	conmutador de datos	-
UTM-BM05139	conmutador de datos	-
UTM-BM05140	computadoras de diseño mac	-
UTM-BM05141	computadoras de diseño mac	-
UTM-BM05142	computadoras de diseño mac	-
UTM-BM05143	computadoras de diseño mac	-
UTM-BM05144	computadoras de diseño mac	-
UTM-BM05145	computadoras de diseño mac	-
UTM-BM05146	computadoras de diseño mac	-
UTM-BM05147	computadoras de diseño mac	-
UTM-BM05148	computadoras de diseño mac	-
UTM-BM05149	computadoras de diseño mac	-
UTM-BM05150	computadoras personales p4	-
UTM-BM05151	computadoras personales p4	-
UTM-BM05152	computadoras personales p4	-
UTM-BM05153	computadoras personales p4	-
UTM-BM05154	computadoras personales p4	-
UTM-BM05155	computadoras personales p4	-
UTM-BM05156	computadoras personales p4	-
UTM-BM05157	computadoras personales p4	-
UTM-BM05158	computadoras personales p4	-
UTM-BM05159	computadoras personales p4	-
UTM-BM05160	computadoras personales p4	-
UTM-BM05161	computadoras personales p4	-
UTM-BM05162	computadoras personales p4	-
UTM-BM05163	computadoras personales p4	-
UTM-BM05164	computadoras personales p4	-
UTM-BM05165	computadoras personales p4	-
UTM-BM05166	computadoras personales p4	-
UTM-BM05167	computadoras personales p4	-
UTM-BM05168	computadoras personales p4	-



Ente Público: UNIVERSIDAD TECNOLÓGICA METROPOLITANA
Relación de bienes que componen su patrimonio
Cuenta Pública de 2022
(Cifras en Pesos)

Código	Descripción del Bien	Valor en libros
UTM-BM05169	computadoras personales p4	-
UTM-BM05170	computadoras personales p4	-
UTM-BM05171	computadoras personales p4	-
UTM-BM05172	computadoras personales p4	-
UTM-BM05173	computadoras personales p4	-
UTM-BM05174	computadoras personales p4	-
UTM-BM05175	computadoras personales p4	-
UTM-BM05176	computadoras personales p4	-
UTM-BM05177	computadoras personales p4	-
UTM-BM05178	computadoras personales p4	-
UTM-BM05179	computadoras personales p4	-
UTM-BM05180	computadoras personales p4	-
UTM-BM05181	computadoras personales p4	-
UTM-BM05182	computadoras personales p4	-
UTM-BM05183	computadoras personales p4	-
UTM-BM05184	computadoras personales p4	-
UTM-BM05185	computadoras personales p4	-
UTM-BM05186	computadoras personales p4	-
UTM-BM05187	computadoras personales p4	-
UTM-BM05188	computadoras personales p4	-
UTM-BM05189	computadoras personales p4	-
UTM-BM05190	computadoras personales p4	-
UTM-BM05191	computadoras personales p4	-
UTM-BM05192	computadoras personales p4	-
UTM-BM05193	computadoras personales p4	-
UTM-BM05194	computadoras personales p4	-
UTM-BM05195	computadoras personales p4	-
UTM-BM05196	computadoras personales p4	-
UTM-BM05197	computadoras personales p4	-
UTM-BM05198	computadoras personales p4	-
UTM-BM05199	computadoras personales p4	-
UTM-BM05200	computadoras personales p4	-
UTM-BM05201	computadoras personales p4	-
UTM-BM05202	computadoras personales p4	-
UTM-BM05203	computadoras personales p4	-
UTM-BM05204	computadoras personales p4	-
UTM-BM05205	ups no break omnismart 1050	-
UTM-BM05206	ups no break omnismart 1050	-



Ente Público: UNIVERSIDAD TECNOLÓGICA METROPOLITANA
Relación de bienes que componen su patrimonio
Cuenta Pública de 2022
(Cifras en Pesos)

Código	Descripción del Bien	Valor en libros
UTM-BM05207	ups no break omnismart 1050	-
UTM-BM05208	ups no break omnismart 1050	-
UTM-BM05209	ups no break omnismart 1050	-
UTM-BM05210	ups no break omnismart 1050	-
UTM-BM05211	ups no break omnismart 1050	-
UTM-BM05212	ups no break omnismart 1050	-
UTM-BM05213	ups no break omnismart 1050	-
UTM-BM05214	ups no break omnismart 1050	-
UTM-BM05215	ups no break omnismart 1050	-
UTM-BM05216	ups no break omnismart 1050	-
UTM-BM05217	ups no break omnismart 1050	-
UTM-BM05218	ups no break omnismart 1050	-
UTM-BM05219	ups no break omnismart 1050	-
UTM-BM05220	ups no break omnismart 1050	-
UTM-BM05221	ups no break omnismart 1050	-
UTM-BM05222	ups no break omnismart 1050	-
UTM-BM05223	ups no break omnismart 1050	-
UTM-BM05224	ups no break omnismart 1050	-
UTM-BM05225	ups no break omnismart 1050	-
UTM-BM05226	ups no break omnismart 1050	-
UTM-BM05227	ups no break omnismart 1050	-
UTM-BM05228	ups no break omnismart 1050	-
UTM-BM05229	ups no break omnismart 1050	-
UTM-BM05230	ups no break omnismart 1050	-
UTM-BM05231	ups no break omnismart 1050	-
UTM-BM05232	ups no break omnismart 1050	-
UTM-BM05233	ups no break omnismart 1050	-
UTM-BM05234	ups no break omnismart 1050	-
UTM-BM05235	ups no break omnismart 1050	-
UTM-BM05236	ups no break omnismart 1050	-
UTM-BM05237	ups no break omnismart 1050	-
UTM-BM05238	ups no break omnismart 1050	-
UTM-BM05239	ups no break omnismart 1050	-
UTM-BM05240	ups no break omnismart 1050	-
UTM-BM05241	ups no break omnismart 1050	-
UTM-BM05242	ups no break omnismart 1050	-
UTM-BM05243	ups no break omnismart 1050	-
UTM-BM05244	ups no break omnismart 1050	-



Ente Público: UNIVERSIDAD TECNOLÓGICA METROPOLITANA
Relación de bienes que componen su patrimonio
Cuenta Pública de 2022
(Cifras en Pesos)

Código	Descripción del Bien	Valor en libros
UTM-BM05245	ups no break omnismart 1050	-
UTM-BM05246	ups no break omnismart 1050	-
UTM-BM05247	ups no break omnismart 1050	-
UTM-BM05248	ups no break omnismart 1050	-
UTM-BM05249	ups no break omnismart 1050	-
UTM-BM05250	ups no break omnismart 1050	-
UTM-BM05251	ups no break omnismart 1050	-
UTM-BM05252	ups no break omnismart 1050	-
UTM-BM05253	ups no break omnismart 1050	-
UTM-BM05254	ups no break omnismart 1050	-
UTM-BM05255	ups no break omnismart 1050	-
UTM-BM05256	ups no break omnismart 1050	-
UTM-BM05257	ups no break omnismart 1050	-
UTM-BM05258	ups no break omnismart 1050	-
UTM-BM05259	ups no break omnismart 1050	-
UTM-BM05260	ups no break omnismart 1050	-
UTM-BM05261	ups no break omnismart 1050	-
UTM-BM05262	ups no break omnismart 1050	-
UTM-BM05263	ups no break omnismart 1050	-
UTM-BM05264	ups no break omnismart 1050	-
UTM-BM05265	ups no break omnismart 1050	-
UTM-BM05266	ups no break omnismart 1050	-
UTM-BM05267	ups no break omnismart 1050	-
UTM-BM05268	ups no break omnismart 1050	-
UTM-BM05269	ups no break omnismart 1050	-
UTM-BM05270	ups no break omnismart 1050	-
UTM-BM05271	ups no break omnismart 1050	-
UTM-BM05272	ups no break omnismart 1050	-
UTM-BM05273	ups no break omnismart 1050	-
UTM-BM05274	ups no break omnismart 1050	-
UTM-BM05275	tarjetas de red pci de acceso inalámbrico	-
UTM-BM05276	tarjetas de red pci de acceso inalámbrico	-
UTM-BM05277	tarjetas de red pci de acceso inalámbrico	-
UTM-BM05278	tarjetas de red pci de acceso inalámbrico	-
UTM-BM05279	tarjetas de red pci de acceso inalámbrico	-
UTM-BM05280	tarjetas de red pci de acceso inalámbrico	-
UTM-BM05281	tarjetas de red pci de acceso inalámbrico	-
UTM-BM05282	tarjetas de red pci de acceso inalámbrico	-



Ente Público: UNIVERSIDAD TECNOLÓGICA METROPOLITANA
Relación de bienes que componen su patrimonio
Cuenta Pública de 2022
(Cifras en Pesos)

Código	Descripción del Bien	Valor en libros
UTM-BM05283	tarjetas de red pci de acceso inalámbrico	-
UTM-BM05284	tarjetas de red pci de acceso inalámbrico	-
UTM-BM05285	tarjetas de red pci de acceso inalámbrico	-
UTM-BM05286	tarjetas de red pci de acceso inalámbrico	-
UTM-BM05287	tarjetas de red pci de acceso inalámbrico	-
UTM-BM05288	tarjetas de red pci de acceso inalámbrico	-
UTM-BM05289	tarjetas de red pci de acceso inalámbrico	-
UTM-BM05290	tarjetas de red pci de acceso inalámbrico	-
UTM-BM05291	tarjetas de red pci de acceso inalámbrico	-
UTM-BM05292	tarjetas de red pci de acceso inalámbrico	-
UTM-BM05293	tarjetas de red pci de acceso inalámbrico	-
UTM-BM05294	tarjetas de red pci de acceso inalámbrico	-
UTM-BM05295	tarjetas de red pci de acceso inalámbrico	-
UTM-BM05296	tarjetas de red pci de acceso inalámbrico	-
UTM-BM05297	tarjetas de red pci de acceso inalámbrico	-
UTM-BM05298	tarjetas de red pci de acceso inalámbrico	-
UTM-BM05299	tarjetas de red pci de acceso inalámbrico	-
UTM-BM05300	tarjetas de red pci de acceso inalámbrico	-
UTM-BM05301	tarjetas de red pci de acceso inalámbrico	-
UTM-BM05302	tarjetas de red pci de acceso inalámbrico	-
UTM-BM05303	tarjetas de red pci de acceso inalámbrico	-
UTM-BM05304	tarjetas de red pci de acceso inalámbrico	-
UTM-BM05305	tarjetas de red pci de acceso inalámbrico	-
UTM-BM05306	tarjetas de red pci de acceso inalámbrico	-
UTM-BM05307	tarjetas de red pci de acceso inalámbrico	-
UTM-BM05308	tarjetas de red pci de acceso inalámbrico	-
UTM-BM05309	tarjetas de red pci de acceso inalámbrico	-
UTM-BM05310	tarjetas de red pci de acceso inalámbrico	-
UTM-BM05311	tarjetas de red pci de acceso inalámbrico	-
UTM-BM05312	tarjetas de red pci de acceso inalámbrico	-
UTM-BM05313	tarjetas de red pci de acceso inalámbrico	-
UTM-BM05314	tarjetas de red pci de acceso inalámbrico	-
UTM-BM05315	tarjetas de red pci de acceso inalámbrico	-
UTM-BM05316	tarjetas de red pci de acceso inalámbrico	-
UTM-BM05317	tarjetas de red pci de acceso inalámbrico	-
UTM-BM05318	tarjetas de red pci de acceso inalámbrico	-
UTM-BM05319	tarjetas de red pci de acceso inalámbrico	-
UTM-BM05320	tarjetas de red pci de acceso inalámbrico	-



Ente Público: UNIVERSIDAD TECNOLÓGICA METROPOLITANA
Relación de bienes que componen su patrimonio
Cuenta Pública de 2022
(Cifras en Pesos)

Código	Descripción del Bien	Valor en libros
UTM-BM05321	tarjetas de red pci de acceso inalámbrico	-
UTM-BM05322	tarjetas de red pci de acceso inalámbrico	-
UTM-BM05323	tarjetas de red pci de acceso inalámbrico	-
UTM-BM05324	tarjetas de red pci de acceso inalámbrico	-
UTM-BM05325	tarjetas de red pci de acceso inalámbrico	-
UTM-BM05326	tarjetas de red pci de acceso inalámbrico	-
UTM-BM05327	tarjetas de red pci de acceso inalámbrico	-
UTM-BM05328	tarjetas de red pci de acceso inalámbrico	-
UTM-BM05329	tarjetas de red pci de acceso inalámbrico	-
UTM-BM05330	tarjetas de red pci de acceso inalámbrico	-
UTM-BM05331	tarjetas de red pci de acceso inalámbrico	-
UTM-BM05332	tarjetas de red pci de acceso inalámbrico	-
UTM-BM05333	tarjetas de red pci de acceso inalámbrico	-
UTM-BM05334	tarjetas de red pci de acceso inalámbrico	-
UTM-BM05335	tarjetas de red pci de acceso inalámbrico	-
UTM-BM05336	tarjetas de red pci de acceso inalámbrico	-
UTM-BM05337	tarjetas de red pci de acceso inalámbrico	-
UTM-BM05338	tarjetas de red pci de acceso inalámbrico	-
UTM-BM05339	tarjetas de red pci de acceso inalámbrico	-
UTM-BM05340	tarjetas de red pci de acceso inalámbrico	-
UTM-BM05341	tarjetas de red pci de acceso inalámbrico	-
UTM-BM05342	tarjetas de red pci de acceso inalámbrico	-
UTM-BM05343	tarjetas de red pci de acceso inalámbrico	-
UTM-BM05344	tarjetas de red pci de acceso inalámbrico	-
UTM-BM05345	punto de acceso inalámbrico	-
UTM-BM05346	punto de acceso inalámbrico	-
UTM-BM05347	impresoras lexmark	-
UTM-BM05348	impresoras lexmark	-
UTM-BM05349	servidor inalámbrico	-
UTM-BM05350	servidor inalámbrico	-
UTM-BM05351	licencias p/formacion y evaluacion de proyectos	-
UTM-BM05352	licencias p/formacion y evaluacion de proyectos	-
UTM-BM05353	licencias p/formacion y evaluacion de proyectos	-
UTM-BM05354	licencias p/formacion y evaluacion de proyectos	-
UTM-BM05355	licencias p/formacion y evaluacion de proyectos	-
UTM-BM05356	libros	-
UTM-BM05357	libros	-
UTM-BM05358	libros	-



Ente Público: UNIVERSIDAD TECNOLÓGICA METROPOLITANA
Relación de bienes que componen su patrimonio
Cuenta Pública de 2022
(Cifras en Pesos)

Código	Descripción del Bien	Valor en libros
UTM-BM05359	libros	-
UTM-BM05360	libros	-
UTM-BM05361	libros	-
UTM-BM05362	libros	-
UTM-BM05363	libros	-
UTM-BM05364	libros	-
UTM-BM05365	libros	-
UTM-BM05366	libros	-
UTM-BM05367	libros	-
UTM-BM05368	libros	-
UTM-BM05369	libros	-
UTM-BM05370	libros	-
UTM-BM05371	libros	-
UTM-BM05372	libros	-
UTM-BM05373	libros	-
UTM-BM05374	libros	-
UTM-BM05375	libros	-
UTM-BM05376	lote libros varias partidas	-
UTM-BM05377	libro suscripcion	-
UTM-BM05378	libro suscripcion	-
UTM-BM05379	lote libros varias partidas	-
UTM-BM05380	libro licencias control de restaurante	-
UTM-BM05381	libro licencias control de restaurante	-
UTM-BM05382	libro licencias control de restaurante	-
UTM-BM05383	libro licencias control de restaurante	-
UTM-BM05384	libro licencias control de restaurante	-
UTM-BM05385	libro licencias control de restaurante	-
UTM-BM05386	libro licencias control de restaurante	-
UTM-BM05387	libro licencias control de restaurante	-
UTM-BM05388	libro licencias control de restaurante	-
UTM-BM05389	libro licencias control de restaurante	-
UTM-BM05390	libro licencias control de restaurante	-
UTM-BM05391	libro licencias control de restaurante	-
UTM-BM05392	libro licencias control de restaurante	-
UTM-BM05393	libro licencias control de restaurante	-
UTM-BM05394	libro licencias control de restaurante	-
UTM-BM05395	libro licencias control de restaurante	-
UTM-BM05396	libro licencias control de restaurante	-



Ente Público: UNIVERSIDAD TECNOLÓGICA METROPOLITANA
Relación de bienes que componen su patrimonio
Cuenta Pública de 2022
(Cifras en Pesos)

Código	Descripción del Bien	Valor en libros
UTM-BM05397	libro licencias control de restaurante	-
UTM-BM05398	libro licencias control de restaurante	-
UTM-BM05399	libro licencias control de restaurante	-
UTM-BM05400	libro licencias control de restaurante	-
UTM-BM05401	libro licencias control de restaurante	-
UTM-BM05402	libro licencias control de restaurante	-
UTM-BM05403	libro licencias control de restaurante	-
UTM-BM05404	libro licencias control de restaurante	-
UTM-BM05405	libro licencias control de restaurante	-
UTM-BM05406	mesas se aluminio c/entrepaño 1.80x.70x.75	-
UTM-BM05407	mesas se aluminio c/entrepaño 1.80x.70x.75	-
UTM-BM05408	mesas se aluminio c/entrepaño 1.80x.70x.75	-
UTM-BM05409	mesas se aluminio c/entrepaño 1.80x.70x.75	-
UTM-BM05410	molino pulvex modelo 200	-
UTM-BM05411	licuadora industrial capacidad 12 litros	-
UTM-BM05412	licuadora industrial capacidad 12 litros	-
UTM-BM05413	servicio de logistica	-
UTM-BM05414	batidora industrial	-
UTM-BM05415	empacadora al vacio	-
UTM-BM05416	celda sedimentadora 40 l acero inoxidable c/motor	-
UTM-BM05417	celda sedimentadora 40 l acero inoxidable c/motor	-
UTM-BM05418	balanza electronica portatil scout	-
UTM-BM05419	tamiz de acero inox. de 12" de diam malla 10	-
UTM-BM05420	tamiz de acero inox. de 12" de diam malla 100	-
UTM-BM05421	tamiz de acero inox. de 12" de diam malla 150	-
UTM-BM05422	tamiz de acero inox. de 12" de diam malla 200	-
UTM-BM05423	fondo yh tapa de acero inox para tamiz de 12"	-
UTM-BM05424	agitador de tamices de 12" acero inox	-
UTM-BM05425	termo baño maria	-
UTM-BM05426	bascula	-
UTM-BM05427	densimetro sacarimetro en gdos. brix c/termomet	-
UTM-BM05428	phmetro de mesa (potenciometro de mesa)	-
UTM-BM05429	soporte de electrodo completo base metalica	-
UTM-BM05430	termometro de acero inoxidable 0 a 250grado c	-
UTM-BM05431	termometro digital aprobado por la nsf	-
UTM-BM05432	termometro infrarrojo infrapro1	-
UTM-BM05433	llenadora automatica de liquidos contiene:	-
UTM-BM05434	banda transportadora de 2.05 mts c/transmision	-



Ente Público: UNIVERSIDAD TECNOLÓGICA METROPOLITANA
 Relación de bienes que componen su patrimonio
 Cuenta Pública de 2022
 (Cifras en Pesos)

Código	Descripción del Bien	Valor en libros
UTM-BM05435	etiquetadora	-
UTM-BM05436	banda transportadora de 2.05 mts c/cadena	-
UTM-BM05437	maquina inyectora tipo changuito 10-15 gr manual	-
UTM-BM05438	maquina llenadora de bolis a 110 v manual	-
UTM-BM05439	maquina selladora de polietileno a 110 v manual	-
UTM-BM05440	maquina taponadora tipo desarmador manual	-
UTM-BM05441	soporte para marmita con sistema de volteo	-
UTM-BM05442	marmita de 60 lts acero inoxidable c/quemador	-
UTM-BM05443	maquina troqueladora c/molde	-
UTM-BM05444	horno de disecacion c/control digital	-
UTM-BM05445	equipos aire acondicionado 36,000 btus	-
UTM-BM05446	equipos aire acondicionado 36,000 btus	-
UTM-BM05447	equipos aire acondicionado 36,000 btus	-
UTM-BM05448	equipos aire acondicionado 60,000 btus	-
UTM-BM05449	sillon ejecutivo p/negra	-
UTM-BM05450	sillon ejecutivo p/negra	-
UTM-BM05451	sillon ejecutivo p/negra	-
UTM-BM05452	sillon ejecutivo p/negra	-
UTM-BM05453	sillon ejecutivo p/negra	-
UTM-BM05454	sillon ejecutivo p/negra	-
UTM-BM05455	anti 100 bancos	-
UTM-BM05456	anti 100 bancos	-
UTM-BM05457	anti 100 bancos	-
UTM-BM05458	anti 100 bancos	-
UTM-BM05459	anti 100 bancos	-
UTM-BM05460	anti 100 bancos	-
UTM-BM05461	anti 100 bancos	-
UTM-BM05462	anti 100 bancos	-
UTM-BM05463	anti 100 bancos	-
UTM-BM05464	anti 100 bancos	-
UTM-BM05465	anti 100 bancos	-
UTM-BM05466	anti 100 bancos	-
UTM-BM05467	anti 100 bancos	-
UTM-BM05468	anti 100 bancos	-
UTM-BM05469	anti 100 bancos	-
UTM-BM05470	anti 100 bancos	-
UTM-BM05471	anti 100 bancos	-
UTM-BM05472	anti 100 bancos	-



Ente Público: UNIVERSIDAD TECNOLÓGICA METROPOLITANA
Relación de bienes que componen su patrimonio
Cuenta Pública de 2022
(Cifras en Pesos)

Código	Descripción del Bien	Valor en libros
UTM-BM05473	anti 100 bancos	-
UTM-BM05474	anti 100 bancos	-
UTM-BM05475	anti 100 bancos	-
UTM-BM05476	anti 100 bancos	-
UTM-BM05477	anti 100 bancos	-
UTM-BM05478	anti 100 bancos	-
UTM-BM05479	anti 100 bancos	-
UTM-BM05480	anti 100 bancos	-
UTM-BM05481	anti 100 bancos	-
UTM-BM05482	anti 100 bancos	-
UTM-BM05483	anti 100 bancos	-
UTM-BM05484	anti 100 bancos	-
UTM-BM05485	anti 100 bancos	-
UTM-BM05486	anti 100 bancos	-
UTM-BM05487	anti 100 bancos	-
UTM-BM05488	anti 100 bancos	-
UTM-BM05489	anti 100 bancos	-
UTM-BM05490	anti 100 bancos	-
UTM-BM05491	anti 100 bancos	-
UTM-BM05492	anti 100 bancos	-
UTM-BM05493	anti 100 bancos	-
UTM-BM05494	anti 100 bancos	-
UTM-BM05495	anti 100 bancos	-
UTM-BM05496	anti 100 bancos	-
UTM-BM05497	anti 100 bancos	-
UTM-BM05498	anti 100 bancos	-
UTM-BM05499	anti 100 bancos	-
UTM-BM05500	anti 100 bancos	-
UTM-BM05501	anti 100 bancos	-
UTM-BM05502	anti 100 bancos	-
UTM-BM05503	anti 100 bancos	-
UTM-BM05504	anti 100 bancos	-
UTM-BM05505	locker de 4 comp c/ portacan	-
UTM-BM05506	locker de 4 comp c/ portacan	-
UTM-BM05507	locker de 4 comp c/ portacan	-
UTM-BM05508	locker de 4 comp c/ portacan	-
UTM-BM05509	locker de 4 comp c/ portacan	-
UTM-BM05510	locker de 4 comp c/ portacan	-



Ente Público: UNIVERSIDAD TECNOLÓGICA METROPOLITANA
Relación de bienes que componen su patrimonio
Cuenta Pública de 2022
(Cifras en Pesos)

Código	Descripción del Bien	Valor en libros
UTM-BM05511	locker de 4 comp c/ portacan	-
UTM-BM05512	locker de 4 comp c/ portacan	-
UTM-BM05513	locker de 4 comp c/ portacan	-
UTM-BM05514	locker de 4 comp c/ portacan	-
UTM-BM05515	archivero de 3 gavetas	-
UTM-BM05516	archivero de 3 gavetas	-
UTM-BM05517	archivero de 3 gavetas	-
UTM-BM05518	archivero de 3 gavetas	-
UTM-BM05519	archivero de 3 gavetas	-
UTM-BM05520	archivero de 3 gavetas	-
UTM-BM05521	anaquel c/6 entrepaños	-
UTM-BM05522	sillas visita s/brazo	-
UTM-BM05523	sillas visita s/brazo	-
UTM-BM05524	sillas visita s/brazo	-
UTM-BM05525	sillas visita s/brazo	-
UTM-BM05526	sillas visita s/brazo	-
UTM-BM05527	sillas visita s/brazo	-
UTM-BM05528	sillas visita s/brazo	-
UTM-BM05529	sillas visita s/brazo	-
UTM-BM05530	sillas visita s/brazo	-
UTM-BM05531	sillas visita s/brazo	-
UTM-BM05532	sillas visita s/brazo	-
UTM-BM05533	sillas visita s/brazo	-
UTM-BM05534	sillas visita s/brazo	-
UTM-BM05535	sillas visita s/brazo	-
UTM-BM05536	sillas visita s/brazo	-
UTM-BM05537	sillas visita s/brazo	-
UTM-BM05538	sillas visita s/brazo	-
UTM-BM05539	sillas visita s/brazo	-
UTM-BM05540	sillas visita s/brazo	-
UTM-BM05541	sillas visita s/brazo	-
UTM-BM05542	sillas visita s/brazo	-
UTM-BM05543	sillas visita s/brazo	-
UTM-BM05544	sillas visita s/brazo	-
UTM-BM05545	sillas visita s/brazo	-
UTM-BM05546	saldo 100 bancos	-
UTM-BM05547	saldo 100 bancos	-
UTM-BM05548	saldo 100 bancos	-



Ente Público: UNIVERSIDAD TECNOLÓGICA METROPOLITANA
Relación de bienes que componen su patrimonio
Cuenta Pública de 2022
(Cifras en Pesos)

Código	Descripción del Bien	Valor en libros
UTM-BM05549	saldo 100 bancos	-
UTM-BM05550	saldo 100 bancos	-
UTM-BM05551	saldo 100 bancos	-
UTM-BM05552	saldo 100 bancos	-
UTM-BM05553	saldo 100 bancos	-
UTM-BM05554	saldo 100 bancos	-
UTM-BM05555	saldo 100 bancos	-
UTM-BM05556	saldo 100 bancos	-
UTM-BM05557	saldo 100 bancos	-
UTM-BM05558	saldo 100 bancos	-
UTM-BM05559	saldo 100 bancos	-
UTM-BM05560	saldo 100 bancos	-
UTM-BM05561	saldo 100 bancos	-
UTM-BM05562	saldo 100 bancos	-
UTM-BM05563	saldo 100 bancos	-
UTM-BM05564	saldo 100 bancos	-
UTM-BM05565	saldo 100 bancos	-
UTM-BM05566	saldo 100 bancos	-
UTM-BM05567	saldo 100 bancos	-
UTM-BM05568	saldo 100 bancos	-
UTM-BM05569	saldo 100 bancos	-
UTM-BM05570	saldo 100 bancos	-
UTM-BM05571	saldo 100 bancos	-
UTM-BM05572	saldo 100 bancos	-
UTM-BM05573	saldo 100 bancos	-
UTM-BM05574	saldo 100 bancos	-
UTM-BM05575	saldo 100 bancos	-
UTM-BM05576	saldo 100 bancos	-
UTM-BM05577	saldo 100 bancos	-
UTM-BM05578	saldo 100 bancos	-
UTM-BM05579	saldo 100 bancos	-
UTM-BM05580	saldo 100 bancos	-
UTM-BM05581	saldo 100 bancos	-
UTM-BM05582	saldo 100 bancos	-
UTM-BM05583	saldo 100 bancos	-
UTM-BM05584	saldo 100 bancos	-
UTM-BM05585	saldo 100 bancos	-
UTM-BM05586	saldo 100 bancos	-



Ente Público: UNIVERSIDAD TECNOLÓGICA METROPOLITANA
Relación de bienes que componen su patrimonio
Cuenta Pública de 2022
(Cifras en Pesos)

Código	Descripción del Bien	Valor en libros
UTM-BM05587	saldo 100 bancos	-
UTM-BM05588	saldo 100 bancos	-
UTM-BM05589	saldo 100 bancos	-
UTM-BM05590	saldo 100 bancos	-
UTM-BM05591	saldo 100 bancos	-
UTM-BM05592	saldo 100 bancos	-
UTM-BM05593	saldo 100 bancos	-
UTM-BM05594	saldo 100 bancos	-
UTM-BM05595	saldo 100 bancos	-
UTM-BM05596	equipo de aire acondicionado	-
UTM-BM05597	sillas visita s/brazo	-
UTM-BM05598	sillas visita s/brazo	-
UTM-BM05599	sillas visita s/brazo	-
UTM-BM05600	sillas visita s/brazo	-
UTM-BM05601	sillas visita s/brazo	-
UTM-BM05602	sillas visita s/brazo	-
UTM-BM05603	sillas visita s/brazo	-
UTM-BM05604	sillas visita s/brazo	-
UTM-BM05605	sillas visita s/brazo	-
UTM-BM05606	sillas visita s/brazo	-
UTM-BM05607	sillas visita s/brazo	-
UTM-BM05608	sillas visita s/brazo	-
UTM-BM05609	sillas visita s/brazo	-
UTM-BM05610	sillas visita s/brazo	-
UTM-BM05611	sillas visita s/brazo	-
UTM-BM05612	sillas visita s/brazo	-
UTM-BM05613	sillas visita s/brazo	-
UTM-BM05614	sillas visita s/brazo	-
UTM-BM05615	sillas visita s/brazo	-
UTM-BM05616	sillas visita s/brazo	-
UTM-BM05617	refrigeradores semiautomaticos	-
UTM-BM05618	refrigeradores semiautomaticos	-
UTM-BM05619	refrigeradores semiautomaticos	-
UTM-BM05620	locker de 4 comp c/ portacan	-
UTM-BM05621	locker de 4 comp c/ portacan	-
UTM-BM05622	locker de 4 comp c/ portacan	-
UTM-BM05623	locker de 4 comp c/ portacan	-
UTM-BM05624	locker de 4 comp c/ portacan	-



Ente Público: UNIVERSIDAD TECNOLÓGICA METROPOLITANA
Relación de bienes que componen su patrimonio
Cuenta Pública de 2022
(Cifras en Pesos)

Código	Descripción del Bien	Valor en libros
UTM-BM05625	locker de 4 comp c/ portacan	-
UTM-BM05626	locker de 4 comp c/ portacan	-
UTM-BM05627	locker de 4 comp c/ portacan	-
UTM-BM05628	locker de 4 comp c/ portacan	-
UTM-BM05629	locker de 4 comp c/ portacan	-
UTM-BM05630	locker de 4 comp c/ portacan	-
UTM-BM05631	locker de 4 comp c/ portacan	-
UTM-BM05632	locker de 4 comp c/ portacan	-
UTM-BM05633	locker de 4 comp c/ portacan	-
UTM-BM05634	locker de 4 comp c/ portacan	-
UTM-BM05635	locker de 4 comp c/ portacan	-
UTM-BM05636	locker de 4 comp c/ portacan	-
UTM-BM05637	locker de 4 comp c/ portacan	-
UTM-BM05638	locker de 4 comp c/ portacan	-
UTM-BM05639	locker de 4 comp c/ portacan	-
UTM-BM05640	locker de 4 comp c/ portacan	-
UTM-BM05641	locker de 4 comp c/ portacan	-
UTM-BM05642	locker de 4 comp c/ portacan	-
UTM-BM05643	locker de 4 comp c/ portacan	-
UTM-BM05644	locker de 4 comp c/ portacan	-
UTM-BM05645	locker de 4 comp c/ portacan	-
UTM-BM05646	locker de 4 comp c/ portacan	-
UTM-BM05647	locker de 4 comp c/ portacan	-
UTM-BM05648	locker de 4 comp c/ portacan	-
UTM-BM05649	locker de 4 comp c/ portacan	-
UTM-BM05650	locker de 4 comp c/ portacan	-
UTM-BM05651	ccompresor de 60000btus	-
UTM-BM05652	silla metalica tipo capfce	-
UTM-BM05653	silla metalica tipo capfce	-
UTM-BM05654	silla metalica tipo capfce	-
UTM-BM05655	silla metalica tipo capfce	-
UTM-BM05656	silla metalica tipo capfce	-
UTM-BM05657	silla metalica tipo capfce	-
UTM-BM05658	silla metalica tipo capfce	-
UTM-BM05659	silla metalica tipo capfce	-
UTM-BM05660	silla metalica tipo capfce	-
UTM-BM05661	silla metalica tipo capfce	-
UTM-BM05662	silla metalica tipo capfce	-



Ente Público: UNIVERSIDAD TECNOLÓGICA METROPOLITANA
Relación de bienes que componen su patrimonio
Cuenta Pública de 2022
(Cifras en Pesos)

Código	Descripción del Bien	Valor en libros
UTM-BM05663	silla metalica tipo capfce	-
UTM-BM05664	silla metalica tipo capfce	-
UTM-BM05665	silla metalica tipo capfce	-
UTM-BM05666	silla metalica tipo capfce	-
UTM-BM05667	silla metalica tipo capfce	-
UTM-BM05668	silla metalica tipo capfce	-
UTM-BM05669	silla metalica tipo capfce	-
UTM-BM05670	silla metalica tipo capfce	-
UTM-BM05671	silla metalica tipo capfce	-
UTM-BM05672	silla metalica tipo capfce	-
UTM-BM05673	silla metalica tipo capfce	-
UTM-BM05674	silla metalica tipo capfce	-
UTM-BM05675	silla metalica tipo capfce	-
UTM-BM05676	silla metalica tipo capfce	-
UTM-BM05677	silla metalica tipo capfce	-
UTM-BM05678	silla metalica tipo capfce	-
UTM-BM05679	silla metalica tipo capfce	-
UTM-BM05680	silla metalica tipo capfce	-
UTM-BM05681	silla metalica tipo capfce	-
UTM-BM05682	mesa para computadora	-
UTM-BM05683	mesa para computadora	-
UTM-BM05684	mesa para computadora	-
UTM-BM05685	mesa para computadora	-
UTM-BM05686	mesa para computadora	-
UTM-BM05687	mesa para computadora	-
UTM-BM05688	mesa para computadora	-
UTM-BM05689	mesa para computadora	-
UTM-BM05690	mesa para computadora	-
UTM-BM05691	mesa para computadora	-
UTM-BM05692	mesa para computadora	-
UTM-BM05693	mesa para computadora	-
UTM-BM05694	mesa para computadora	-
UTM-BM05695	mesa para computadora	-
UTM-BM05696	mesa para computadora	-
UTM-BM05697	mesa para computadora	-
UTM-BM05698	mesa para computadora	-
UTM-BM05699	mesa para computadora	-
UTM-BM05700	mesa para computadora	-



Ente Público: UNIVERSIDAD TECNOLÓGICA METROPOLITANA
Relación de bienes que componen su patrimonio
Cuenta Pública de 2022
(Cifras en Pesos)

Código	Descripción del Bien	Valor en libros
UTM-BM05701	mesa para computadora	-
UTM-BM05702	rack de secado 50x65 c/25 char	-
UTM-BM05703	rack de secado 50x65 c/25 char	-
UTM-BM05704	engrapadora skrebbra ring	-
UTM-BM05705	anaqueles de 2 mts c/7 entrepaños	-
UTM-BM05706	anaqueles de 2 mts c/7 entrepaños	-
UTM-BM05707	anaqueles de 2 mts c/7 entrepaños	-
UTM-BM05708	anaqueles de 2 mts c/7 entrepaños	-
UTM-BM05709	anaqueles de 2 mts c/7 entrepaños	-
UTM-BM05710	anaqueles de 2 mts c/7 entrepaños	-
UTM-BM05711	escritorio base maple aluminio	-
UTM-BM05712	escritorio base maple aluminio	-
UTM-BM05713	escritorio base maple aluminio	-
UTM-BM05714	escritorio base maple aluminio	-
UTM-BM05715	escritorio base maple aluminio	-
UTM-BM05716	escritorio base maple aluminio	-
UTM-BM05717	escritorio base maple aluminio	-
UTM-BM05718	escritorio base maple aluminio	-
UTM-BM05719	escritorio base maple aluminio	-
UTM-BM05720	escritorio base maple aluminio	-
UTM-BM05721	mesa plegable 243cm	-
UTM-BM05722	mesa plegable 243cm	-
UTM-BM05723	mesa plegable 243cm	-
UTM-BM05724	mesa plegable 243cm	-
UTM-BM05725	mesa plegable 243cm	-
UTM-BM05726	mesa plegable 243cm	-
UTM-BM05727	mesa plegable 243cm	-
UTM-BM05728	mesa plegable 243cm	-
UTM-BM05729	mesa plegable 243cm	-
UTM-BM05730	mesa plegable 243cm	-
UTM-BM05731	mesa plegable 243cm	-
UTM-BM05732	mesa plegable 243cm	-
UTM-BM05733	mesa de luz de retoque 120	-
UTM-BM05734	television pantalla de plasma 42"	-
UTM-BM05735	television pantalla de plasma 42"	-
UTM-BM05736	television pantalla de plasma 42"	-
UTM-BM05737	television pantalla de plasma 42"	-
UTM-BM05738	television pantalla de plasma 42"	-



Ente Público: UNIVERSIDAD TECNOLÓGICA METROPOLITANA
Relación de bienes que componen su patrimonio
Cuenta Pública de 2022
(Cifras en Pesos)

Código	Descripción del Bien	Valor en libros
UTM-BM05739	television pantalla de plasma 42"	-
UTM-BM05740	television pantalla de plasma 42"	-
UTM-BM05741	television pantalla de plasma 42"	-
UTM-BM05742	television pantalla de plasma 42"	-
UTM-BM05743	television pantalla de plasma 42"	-
UTM-BM05744	television pantalla de plasma 42"	-
UTM-BM05745	television pantalla de plasma 42"	-
UTM-BM05746	pintarron 120x400	-
UTM-BM05747	impresora epson lx300+ii matri	-
UTM-BM05748	scanjet 8390 camaplana adf y tma	-
UTM-BM05749	computadora pavilion h7350la p d 820 1 gb 250 gb	-
UTM-BM05750	computadoras pavilion	-
UTM-BM05751	computadoras pavilion	-
UTM-BM05752	equipo ampliacion red	-
UTM-BM05753	applecare protection plan for imac	-
UTM-BM05754	applecare protection plan for imac	-
UTM-BM05755	applecare protection plan for imac	-
UTM-BM05756	ploter de corte graphtec	-
UTM-BM05757	computadora presario (completa)	-
UTM-BM05758	impresoras oficejet k550 color	-
UTM-BM05759	impresoras oficejet k550 color	-
UTM-BM05760	impresoras oficejet k550 color	-
UTM-BM05761	impresoras oficejet k550 color	-
UTM-BM05762	impresora de inyeccion	-
UTM-BM05763	impresora de inyeccion	-
UTM-BM05764	studio 8 y 1 cd instalacion	-
UTM-BM05765	studio 8 y 1 cd instalacion	-
UTM-BM05766	studio 8 y 1 cd instalacion	-
UTM-BM05767	studio 8 y 1 cd instalacion	-
UTM-BM05768	studio 8 y 1 cd instalacion	-
UTM-BM05769	studio 8 y 1 cd instalacion	-
UTM-BM05770	studio 8 y 1 cd instalacion	-
UTM-BM05771	studio 8 y 1 cd instalacion	-
UTM-BM05772	studio 8 y 1 cd instalacion	-
UTM-BM05773	studio 8 y 1 cd instalacion	-
UTM-BM05774	studio 8 y 1 cd instalacion	-
UTM-BM05775	studio 8 y 1 cd instalacion	-
UTM-BM05776	studio 8 y 1 cd instalacion	-



Ente Público: UNIVERSIDAD TECNOLÓGICA METROPOLITANA
Relación de bienes que componen su patrimonio
Cuenta Pública de 2022
(Cifras en Pesos)

Código	Descripción del Bien	Valor en libros
UTM-BM05777	studio 8 y 1 cd instalacion	-
UTM-BM05778	studio 8 y 1 cd instalacion	-
UTM-BM05779	studio 8 y 1 cd instalacion	-
UTM-BM05780	studio 8 y 1 cd instalacion	-
UTM-BM05781	studio 8 y 1 cd instalacion	-
UTM-BM05782	studio 8 y 1 cd instalacion	-
UTM-BM05783	studio 8 y 1 cd instalacion	-
UTM-BM05784	studio 8 y 1 cd instalacion	-
UTM-BM05785	studio 8 y 1 cd instalacion	-
UTM-BM05786	studio 8 y 1 cd instalacion	-
UTM-BM05787	studio 8 y 1 cd instalacion	-
UTM-BM05788	studio 8 y 1 cd instalacion	-
UTM-BM05789	impresora a color inyeccion	-
UTM-BM05790	impresora a color inyeccion	-
UTM-BM05791	impresora a color inyeccion	-
UTM-BM05792	impresora a color inyeccion	-
UTM-BM05793	hp ipaq hw6945	-
UTM-BM05794	tarjetas de red pci inalambrica	-
UTM-BM05795	tarjetas de red pci inalambrica	-
UTM-BM05796	tarjetas de red pci inalambrica	-
UTM-BM05797	tarjetas de red pci inalambrica	-
UTM-BM05798	tarjetas de red pci inalambrica	-
UTM-BM05799	tarjetas de red pci inalambrica	-
UTM-BM05800	tarjetas de red pci inalambrica	-
UTM-BM05801	tarjetas de red pci inalambrica	-
UTM-BM05802	tarjetas de red pci inalambrica	-
UTM-BM05803	tarjetas de red pci inalambrica	-
UTM-BM05804	tarjetas de red pci inalambrica	-
UTM-BM05805	tarjetas de red pci inalambrica	-
UTM-BM05806	tarjetas de red pci inalambrica	-
UTM-BM05807	tarjetas de red pci inalambrica	-
UTM-BM05808	tarjetas de red pci inalambrica	-
UTM-BM05809	tarjetas de red pci inalambrica	-
UTM-BM05810	tarjetas de red pci inalambrica	-
UTM-BM05811	tarjetas de red pci inalambrica	-
UTM-BM05812	tarjetas de red pci inalambrica	-
UTM-BM05813	tarjetas de red pci inalambrica	-
UTM-BM05814	tarjetas de red pci inalambrica	-



Ente Público: UNIVERSIDAD TECNOLÓGICA METROPOLITANA
Relación de bienes que componen su patrimonio
Cuenta Pública de 2022
(Cifras en Pesos)

Código	Descripción del Bien	Valor en libros
UTM-BM05815	tarjetas de red pci inalambrica	-
UTM-BM05816	tarjetas de red pci inalambrica	-
UTM-BM05817	tarjetas de red pci inalambrica	-
UTM-BM05818	tarjetas de red pci inalambrica	-
UTM-BM05819	tarjetas de red pci inalambrica	-
UTM-BM05820	tarjetas de red pci inalambrica	-
UTM-BM05821	computadora de escritorio lenovo	-
UTM-BM05822	computadora de escritorio lenovo	-
UTM-BM05823	computadora de escritorio lenovo	-
UTM-BM05824	computadora de escritorio lenovo	-
UTM-BM05825	computadora de escritorio lenovo	-
UTM-BM05826	computadora de escritorio lenovo	-
UTM-BM05827	computadora de escritorio lenovo	-
UTM-BM05828	computadora de escritorio lenovo	-
UTM-BM05829	computadora de escritorio lenovo	-
UTM-BM05830	computadora de escritorio lenovo	-
UTM-BM05831	computadora de escritorio lenovo	-
UTM-BM05832	computadora de escritorio lenovo	-
UTM-BM05833	computadora de escritorio lenovo	-
UTM-BM05834	computadora de escritorio lenovo	-
UTM-BM05835	computadora de escritorio lenovo	-
UTM-BM05836	computadora de escritorio lenovo	-
UTM-BM05837	impresora laser lexmark	-
UTM-BM05838	no break tripp lite 1050	-
UTM-BM05839	no break tripp lite 1050	-
UTM-BM05840	no break tripp lite 1050	-
UTM-BM05841	no break tripp lite 1050	-
UTM-BM05842	no break tripp lite 1050	-
UTM-BM05843	no break tripp lite 1050	-
UTM-BM05844	no break tripp lite 1050	-
UTM-BM05845	no break tripp lite 1050	-
UTM-BM05846	no break tripp lite 1050	-
UTM-BM05847	no break tripp lite 1050	-
UTM-BM05848	no break tripp lite 1050	-
UTM-BM05849	no break tripp lite 1050	-
UTM-BM05850	no break tripp lite 1050	-
UTM-BM05851	no break tripp lite 1050	-
UTM-BM05852	no break tripp lite 1050	-



Ente Público: UNIVERSIDAD TECNOLÓGICA METROPOLITANA
Relación de bienes que componen su patrimonio
Cuenta Pública de 2022
(Cifras en Pesos)

Código	Descripción del Bien	Valor en libros
UTM-BM05853	no break tripp lite 1050	-
UTM-BM05854	no break tripp lite 1050	-
UTM-BM05855	no break tripp lite 1050	-
UTM-BM05856	no break tripp lite 1050	-
UTM-BM05857	no break tripp lite 1050	-
UTM-BM05858	impresora laser color lexmark	-
UTM-BM05859	software	-
UTM-BM05860	licencias spss base win	-
UTM-BM05861	licencias spss base win	-
UTM-BM05862	licencias spss base win	-
UTM-BM05863	licencias spss base win	-
UTM-BM05864	licencias spss base win	-
UTM-BM05865	software	-
UTM-BM05866	lote libros	-
UTM-BM05867	lote libros	-
UTM-BM05868	lote libros	-
UTM-BM05869	lote libros	-
UTM-BM05870	lote libros	-
UTM-BM05871	lote libros	-
UTM-BM05872	lote pelicuas	-
UTM-BM05873	lote pelicuas	-
UTM-BM05874	mesa redonda de 1.20 milan	-
UTM-BM05875	mesa redonda de 1.20 milan	-
UTM-BM05876	mesa redonda de 1.20 milan	-
UTM-BM05877	mesas circulares de 1.20 diam.	-
UTM-BM05878	mesas circulares de 1.20 diam.	-
UTM-BM05879	mesas circulares de 1.20 diam.	-
UTM-BM05880	sillas de visita s/b color negro	-
UTM-BM05881	sillas de visita s/b color negro	-
UTM-BM05882	sillas de visita s/b color negro	-
UTM-BM05883	sillas de visita s/b color negro	-
UTM-BM05884	sillas de visita s/b color negro	-
UTM-BM05885	sillas de visita s/b color negro	-
UTM-BM05886	sillas de visita s/b color negro	-
UTM-BM05887	sillas de visita s/b color negro	-
UTM-BM05888	sillas de visita s/b color negro	-
UTM-BM05889	sillas de visita s/b color negro	-
UTM-BM05890	sillas de visita s/b color negro	-



Ente Público: UNIVERSIDAD TECNOLÓGICA METROPOLITANA
Relación de bienes que componen su patrimonio
Cuenta Pública de 2022
(Cifras en Pesos)

Código	Descripción del Bien	Valor en libros
UTM-BM05891	sillas de visita s/b color negro	-
UTM-BM05892	sillon ejecutivo alto san remo	-
UTM-BM05893	sillon ejecutivo alto san remo	-
UTM-BM05894	sillon ejecutivo alto san remo	-
UTM-BM05895	sillon ejecutivo alto san remo	-
UTM-BM05896	sillon ejecutivo alto san remo	-
UTM-BM05897	sillon ejecutivo alto san remo	-
UTM-BM05898	sillon ejecutivo alto san remo	-
UTM-BM05899	sillon ejecutivo alto san remo	-
UTM-BM05900	sillon ejecutivo alto san remo	-
UTM-BM05901	sillon ejecutivo alto san remo	-
UTM-BM05902	silla secretarial basica k	-
UTM-BM05903	silla secretarial basica k	-
UTM-BM05904	silla secretarial basica k	-
UTM-BM05905	silla secretarial basica k	-
UTM-BM05906	silla secretarial basica k	-
UTM-BM05907	silla secretarial basica k	-
UTM-BM05908	silla secretarial basica k	-
UTM-BM05909	silla secretarial basica k	-
UTM-BM05910	silla secretarial basica k	-
UTM-BM05911	silla secretarial basica k	-
UTM-BM05912	silla secretarial basica k	-
UTM-BM05913	silla secretarial basica k	-
UTM-BM05914	silla secretarial basica k	-
UTM-BM05915	silla secretarial basica k	-
UTM-BM05916	silla secretarial basica k	-
UTM-BM05917	silla secretarial basica k	-
UTM-BM05918	silla secretarial basica k	-
UTM-BM05919	silla secretarial basica k	-
UTM-BM05920	silla secretarial basica k	-
UTM-BM05921	silla secretarial basica k	-
UTM-BM05922	aire acondicionado tipo mini split de 12000	-
UTM-BM05923	aire acondicionado tipo mini split de 24000 btus	-
UTM-BM05924	aire acondicionado tipo mini split de 24000 btus	-
UTM-BM05925	aire acondicionado tipo mini split de 24000 btus	-
UTM-BM05926	aire acondicionado tipo mini split de 24000 btus	-
UTM-BM05927	no break tripplite	-
UTM-BM05928	no break tripplite	-



Ente Público: UNIVERSIDAD TECNOLÓGICA METROPOLITANA
Relación de bienes que componen su patrimonio
Cuenta Pública de 2022
(Cifras en Pesos)

Código	Descripción del Bien	Valor en libros
UTM-BM05929	no break triplite	-
UTM-BM05930	no break triplite	-
UTM-BM05931	no break triplite	-
UTM-BM05932	no break triplite	-
UTM-BM05933	no break triplite	-
UTM-BM05934	no break triplite	-
UTM-BM05935	no break triplite	-
UTM-BM05936	no break triplite	-
UTM-BM05937	no break triplite	-
UTM-BM05938	no break triplite	-
UTM-BM05939	no break triplite	-
UTM-BM05940	no break triplite	-
UTM-BM05941	no break triplite	-
UTM-BM05942	no break triplite	-
UTM-BM05943	no break triplite	-
UTM-BM05944	no break triplite	-
UTM-BM05945	no break triplite	-
UTM-BM05946	no break triplite	-
UTM-BM05947	switch cisco 2960 de 48 ptos	-
UTM-BM05948	switch cisco 2960 de 48 ptos	-
UTM-BM05949	adaptador inalambrico boxlight	-
UTM-BM05950	multifuncional hp oj pro l7680	-
UTM-BM05951	pulidora modelo d-20	-
UTM-BM05952	pulidora modelo d-20	-
UTM-BM05953	aspiradora maid 380 c/accesorios	-
UTM-BM05954	aspiradora maid 380 c/accesorios	-
UTM-BM05955	desmalezadora stihl cilind 44.3	-
UTM-BM05956	desmalezadora stihl cilind 56.5	-
UTM-BM05957	maquina camara de negativos	-
UTM-BM05958	maquina camara de negativos	-
UTM-BM05959	match print	-
UTM-BM05960	computadora pentium 4500 y no break triplite	-
UTM-BM05961	impresora 3d modelo spectrum z510 marca zcorporation	-
UTM-BM05962	analizador de potencia trifasico mod. 382090 mca. extech	-
UTM-BM05963	analizador de potencia trifasico mod. 382090 mca. extech	-
UTM-BM05964	analizador de potencia trifasico mod. 382090 mca. extech	-
UTM-BM05965	registrador de eventos tipo pinza amperimetrica de calidad de potencia	-
UTM-BM05966	registrador de eventos tipo pinza amperimetrica de calidad de potencia	-



Ente Público: UNIVERSIDAD TECNOLÓGICA METROPOLITANA
Relación de bienes que componen su patrimonio
Cuenta Pública de 2022
(Cifras en Pesos)

Código	Descripción del Bien	Valor en libros
UTM-BM05967	registrador de eventos tipo pinza amperimetrica de calidad de potencia	-
UTM-BM05968	registrador de eventos tipo pinza amperimetrica de calidad de potencia	-
UTM-BM05969	registrador de eventos tipo pinza amperimetrica de calidad de potencia	-
UTM-BM05970	medidor tipo gancho de potencia 1000 a mod. acd41pq mca. amprobe	-
UTM-BM05971	medidor tipo gancho de potencia 1000 a mod. acd41pq mca. amprobe	-
UTM-BM05972	medidor tipo gancho de potencia 1000 a mod. acd41pq mca. amprobe	-
UTM-BM05973	medidor tipo gancho de potencia 1000 a mod. acd41pq mca. amprobe	-
UTM-BM05974	medidor tipo gancho de potencia 1000 a mod. acd41pq mca. amprobe	-
UTM-BM05975	kit combinado para ventil., calefaccion y aire acondicionado	-
UTM-BM05976	kit combinado para ventil., calefaccion y aire acondicionado	-
UTM-BM05977	kit combinado para ventil., calefaccion y aire acondicionado	-
UTM-BM05978	detector de voltaje com lampara mod ldv2 mca. fluke	-
UTM-BM05979	detector de voltaje com lampara mod ldv2 mca. fluke	-
UTM-BM05980	detector de voltaje com lampara mod ldv2 mca. fluke	-
UTM-BM05981	evaporadoras min split 6000 btus	-
UTM-BM05982	evaporadoras min split 6000 btus	-
UTM-BM05983	mesa de luz halogeno 100 x 120	-
UTM-BM05984	mesa de luz de retoque	-
UTM-BM05985	muebles curvos (coord idiomas)	-
UTM-BM05986	muebles curvos (coord idiomas)	-
UTM-BM05987	desintrometro de reflexion	-
UTM-BM05988	computadoras imac 17" lcd	-
UTM-BM05989	computadoras imac 17" lcd	-
UTM-BM05990	computadoras imac 17" lcd	-
UTM-BM05991	ploter fotografico designjetz3100	-
UTM-BM05992	computadora portatil	-
UTM-BM05993	silla secretarial en tela mesh	-
UTM-BM05994	modulo analista ecoavante	-
UTM-BM05995	mesa multiusos 1.20 x 0.61 x .70 grafito	-
UTM-BM05996	librero modular 2 puertas	-
UTM-BM05997	faxes brother	-
UTM-BM05998	faxes brother	-
UTM-BM05999	cámara de video sony	-
UTM-BM06000	cámara digital sony	-
UTM-BM06001	videoprojector epson	-
UTM-BM06002	medidor digital de watts	-
UTM-BM06003	fototacómetro y estroboscopio	-
UTM-BM06004	lap top xps m1530	-



Ente Público: UNIVERSIDAD TECNOLÓGICA METROPOLITANA
Relación de bienes que componen su patrimonio
Cuenta Pública de 2022
(Cifras en Pesos)

Código	Descripción del Bien	Valor en libros
UTM-BM06005	hub iluminado	-
UTM-BM06006	impresora fotográfica	-
UTM-BM06007	lap top pavillion	-
UTM-BM06008	lap top cr340	-
UTM-BM06009	nb b-flow	-
UTM-BM06010	soft work 2008	-
UTM-BM06011	office mac 2004	-
UTM-BM06012	notebook toshiba	-
UTM-BM06013	targus wireless presenter	-
UTM-BM06014	lap top satellite pro a 200	-
UTM-BM06015	labview internet toolkit	-
UTM-BM06016	ni usb-6008 12-bit	-
UTM-BM06017	ni usb-6008 12-bit	-
UTM-BM06018	ni usb-6008 12-bit	-
UTM-BM06019	ni usb-6008 12-bit	-
UTM-BM06020	ni usb-6008 12-bit	-
UTM-BM06021	ni usb-6008 12-bit	-
UTM-BM06022	lap top compaq presario	-
UTM-BM06023	escaner epson perfection	-
UTM-BM06024	lap top xps m1330	-
UTM-BM06025	lap top latitude d531	-
UTM-BM06026	multifuncional laser mf-5770	-
UTM-BM06027	palm t/x	-
UTM-BM06028	escaner epson perfection	-
UTM-BM06029	computadora sony	-
UTM-BM06030	tv samsung crt 21"	-
UTM-BM06031	videoproyectores epson s5 2000	-
UTM-BM06032	videoproyectores epson s5 2000	-
UTM-BM06033	videoproyectores epson s5 2000	-
UTM-BM06034	videoproyectores epson s5 2000	-
UTM-BM06035	videoproyectores epson s5 2000	-
UTM-BM06036	videoproyectores epson s5 2000	-
UTM-BM06037	videoproyectores epson s5 2000	-
UTM-BM06038	videoproyectores epson s5 2000	-
UTM-BM06039	videoproyectores epson s5 2000	-
UTM-BM06040	impresora hp - ploter	-
UTM-BM06041	pc hp mod. dc 5800	-
UTM-BM06042	pc hp mod. dc 5800	-



Ente Público: UNIVERSIDAD TECNOLÓGICA METROPOLITANA
Relación de bienes que componen su patrimonio
Cuenta Pública de 2022
(Cifras en Pesos)

Código	Descripción del Bien	Valor en libros
UTM-BM06043	multifuncional hp l7680	-
UTM-BM06044	multifuncional hp l7680	-
UTM-BM06045	multifuncional samsung scx-4300	-
UTM-BM06046	detector de colores	-
UTM-BM06047	calibrador	-
UTM-BM06048	paquete de 5 libros electromecánica	-
UTM-BM06049	paquete de 12 libros a. gráficas	-
UTM-BM06050	paquete de 4 libros a. gráficas	-
UTM-BM06051	paquete de 2 libros de tic	-
UTM-BM06052	paquete de 10 libros de tic	-
UTM-BM06053	paquete de 11 libros div. industrial	-
UTM-BM06054	paquete de 03 libros div. industrial	-
UTM-BM06055	paquete de 5 libros de tic	-
UTM-BM06056	programa instant inmersión francés 2.0	-
UTM-BM06057	programa talk to me 1+2 francés	-
UTM-BM06058	labview entorno gráfico de programación	-
UTM-BM06059	mobiliario diverso de vinculación	-
UTM-BM06060	sillones ejecutivos	-
UTM-BM06061	sillones ejecutivos	-
UTM-BM06062	sillones ejecutivos	-
UTM-BM06063	sillones ejecutivos	-
UTM-BM06064	sillones ejecutivos	-
UTM-BM06065	sillones ejecutivos	-
UTM-BM06066	sillones ejecutivos	-
UTM-BM06067	sillones ejecutivos	-
UTM-BM06068	sillones ejecutivos	-
UTM-BM06069	sillones ejecutivos	-
UTM-BM06070	sillones ejecutivos	-
UTM-BM06071	sillones ejecutivos	-
UTM-BM06072	sillones ejecutivos	-
UTM-BM06073	sillones ejecutivos	-
UTM-BM06074	sillones ejecutivos	-
UTM-BM06075	sillones ejecutivos	-
UTM-BM06076	sillones ejecutivos	-
UTM-BM06077	sillones ejecutivos	-
UTM-BM06078	sillones ejecutivos	-
UTM-BM06079	sillones ejecutivos	-
UTM-BM06080	archivero metálico	-



Ente Público: UNIVERSIDAD TECNOLÓGICA METROPOLITANA
Relación de bienes que componen su patrimonio
Cuenta Pública de 2022
(Cifras en Pesos)

Código	Descripción del Bien	Valor en libros
UTM-BM06081	archivero metálico de 3 gavetas	-
UTM-BM06082	archivero metálico de 3 gavetas	-
UTM-BM06083	gabinete metal 4 entrepaños	-
UTM-BM06084	sensor ultrasónico con conector	-
UTM-BM06085	trituradora ps-77cs	-
UTM-BM06086	fax laser 2820	-
UTM-BM06087	perforadora/encuadernadora	-
UTM-BM06088	refrigerador torrey	-
UTM-BM06089	congelador vertical	-
UTM-BM06090	reproductor dvd sony	-
UTM-BM06091	teléfonos alámbricos panasonic	-
UTM-BM06092	teléfonos alámbricos panasonic	-
UTM-BM06093	teléfonos alámbricos panasonic	-
UTM-BM06094	teléfonos alámbricos panasonic	-
UTM-BM06095	radios kenwood	-
UTM-BM06096	radios kenwood	-
UTM-BM06097	radios kenwood	-
UTM-BM06098	radios kenwood	-
UTM-BM06099	radios kenwood	-
UTM-BM06100	osciloscopio	-
UTM-BM06101	prensa hidráulica 12 ton. c/manómetro	-
UTM-BM06102	lap top acer one	-
UTM-BM06103	lap top hp compaq 8710p	-
UTM-BM06104	zscanner 3d mod. 700tm	-
UTM-BM06105	proyector sony vpl-ex5, incluye maletín	-
UTM-BM06106	disco duro simplech 160gb externo	-
UTM-BM06107	videoprojector epson s6 lumens	-
UTM-BM06108	máquina de corte y grabado lase	-
UTM-BM06109	accesorio rotativo	-
UTM-BM06110	determinador de fibra cruda en alimentos	-
UTM-BM06111	campana de extracción de gases	-
UTM-BM06112	equipo kjeldah para digestión y destilación de 2 unidades para determinación de nitrógeno	-
UTM-BM06113	bomba de vacio marca felisa	-
UTM-BM06114	matraz erlenmeyer graduado de 250 ml	-
UTM-BM06115	matraz erlenmeyer graduado de 250 ml	-
UTM-BM06116	matraz erlenmeyer graduado de 250 ml	-
UTM-BM06117	matraz erlenmeyer graduado de 250 ml	-
UTM-BM06118	matraz erlenmeyer graduado de 250 ml	-



Ente Público: UNIVERSIDAD TECNOLÓGICA METROPOLITANA
Relación de bienes que componen su patrimonio
Cuenta Pública de 2022
(Cifras en Pesos)

Código	Descripción del Bien	Valor en libros
UTM-BM06119	matraz erlenmeyer graduado de 250 ml	-
UTM-BM06120	matraz erlenmeyer graduado de 250 ml	-
UTM-BM06121	matraz erlenmeyer graduado de 250 ml	-
UTM-BM06122	matraz erlenmeyer de 500 ml	-
UTM-BM06123	matraz erlenmeyer de 500 ml	-
UTM-BM06124	matraz erlenmeyer de 500 ml	-
UTM-BM06125	matraz erlenmeyer de 500 ml	-
UTM-BM06126	crisol de porcelana de 50 ml	-
UTM-BM06127	crisol de porcelana de 50 ml	-
UTM-BM06128	crisol de porcelana de 50 ml	-
UTM-BM06129	crisol de porcelana de 50 ml	-
UTM-BM06130	crisol de porcelana de 50 ml	-
UTM-BM06131	crisol de porcelana de 50 ml	-
UTM-BM06132	crisol de porcelana de 50 ml	-
UTM-BM06133	crisol de porcelana de 50 ml	-
UTM-BM06134	bureta graduada clase a llave teflón de 50 ml	-
UTM-BM06135	bureta graduada clase a llave teflón de 50 ml	-
UTM-BM06136	soporte universal standard con varilla	-
UTM-BM06137	soporte universal standard con varilla	-
UTM-BM06138	soporte universal standard con varilla	-
UTM-BM06139	soporte universal standard con varilla	-
UTM-BM06140	pinza para soporte universal de tres dedos	-
UTM-BM06141	pinza para soporte universal de tres dedos	-
UTM-BM06142	pinza para soporte universal de tres dedos	-
UTM-BM06143	pinza para soporte universal de tres dedos	-
UTM-BM06144	pinza de tres dedos con asegurador de doble nuez	-
UTM-BM06145	pinza de tres dedos con asegurador de doble nuez	-
UTM-BM06146	aparato de extracción soxhlet de 40 mm	-
UTM-BM06147	aparato de extracción soxhlet de 40 mm	-
UTM-BM06148	equipo de maquinado cnc	-
UTM-BM06149	escáner de contacto zsc c/software	-
UTM-BM06150	horno sens. 2° c 750 wats	-
UTM-BM06151	parrilla d. de calentamiento c/agitación barnstead	-
UTM-BM06152	parrilla d. de calentamiento c/agitación barnstead	-
UTM-BM06153	parrilla d. de calentamiento c/agitación barnstead	-
UTM-BM06154	balanza analítica marca ohaus pionner	-
UTM-BM06155	mufla digital marca felisa	-
UTM-BM06156	impresora hp laserjet cp2025dn	-



Ente Público: UNIVERSIDAD TECNOLÓGICA METROPOLITANA
Relación de bienes que componen su patrimonio
Cuenta Pública de 2022
(Cifras en Pesos)

Código	Descripción del Bien	Valor en libros
UTM-BM06157	macbook mod. mb466e/a	-
UTM-BM06158	macbook mod. mb466e/a	-
UTM-BM06159	lap top sony vaio	-
UTM-BM06160	impresora laser samsung ml2240	-
UTM-BM06161	notebook acer celeron	-
UTM-BM06162	sony cybershot dsc-s730	-
UTM-BM06163	notebook acer aspire	-
UTM-BM06164	videoprojector benq	-
UTM-BM06165	notebook sony vaio	-
UTM-BM06166	ups marca apc	-
UTM-BM06167	ups marca apc	-
UTM-BM06168	ups marca apc	-
UTM-BM06169	ups marca apc	-
UTM-BM06170	ups marca apc	-
UTM-BM06171	ups marca apc	-
UTM-BM06172	ups marca apc	-
UTM-BM06173	ups marca apc	-
UTM-BM06174	ups marca apc	-
UTM-BM06175	ups marca apc	-
UTM-BM06176	ups marca apc	-
UTM-BM06177	ups marca apc	-
UTM-BM06178	ups marca apc	-
UTM-BM06179	ups marca apc	-
UTM-BM06180	ups marca apc	-
UTM-BM06181	ups marca apc	-
UTM-BM06182	ups marca apc	-
UTM-BM06183	ups marca apc	-
UTM-BM06184	ups marca apc	-
UTM-BM06185	ups marca apc	-
UTM-BM06186	escáner 3d a color	-
UTM-BM06187	computadora personal de escritorio	-
UTM-BM06188	computadora personal de escritorio	-
UTM-BM06189	computadora personal de escritorio	-
UTM-BM06190	computadora personal de escritorio	-
UTM-BM06191	computadora personal de escritorio	-
UTM-BM06192	computadora personal de escritorio	-
UTM-BM06193	computadora personal de escritorio	-
UTM-BM06194	computadora personal de escritorio	-



Ente Público: UNIVERSIDAD TECNOLÓGICA METROPOLITANA
Relación de bienes que componen su patrimonio
Cuenta Pública de 2022
(Cifras en Pesos)

Código	Descripción del Bien	Valor en libros
UTM-BM06195	computadora personal de escritorio	-
UTM-BM06196	computadora personal de escritorio	-
UTM-BM06197	computadora personal de escritorio	-
UTM-BM06198	computadora personal de escritorio	-
UTM-BM06199	computadora personal de escritorio	-
UTM-BM06200	computadora personal de escritorio	-
UTM-BM06201	computadora personal de escritorio	-
UTM-BM06202	computadora personal de escritorio	-
UTM-BM06203	computadora personal de escritorio	-
UTM-BM06204	computadora personal de escritorio	-
UTM-BM06205	computadora personal de escritorio	-
UTM-BM06206	computadora personal de escritorio	-
UTM-BM06207	computadora personal de escritorio	-
UTM-BM06208	computadora personal de escritorio	-
UTM-BM06209	computadora personal de escritorio	-
UTM-BM06210	computadora personal de escritorio	-
UTM-BM06211	computadora personal de escritorio	-
UTM-BM06212	computadora personal de escritorio	-
UTM-BM06213	computadora personal de escritorio	-
UTM-BM06214	computadora personal de escritorio	-
UTM-BM06215	computadora personal de escritorio	-
UTM-BM06216	computadora personal de escritorio	-
UTM-BM06217	computadora personal de escritorio	-
UTM-BM06218	computadora personal de escritorio	-
UTM-BM06219	computadora personal de escritorio	-
UTM-BM06220	computadora personal de escritorio	-
UTM-BM06221	computadora personal de escritorio	-
UTM-BM06222	computadora personal de escritorio	-
UTM-BM06223	computadora personal de escritorio	-
UTM-BM06224	computadora personal de escritorio	-
UTM-BM06225	tarjeta de red pci inalámbrica	-
UTM-BM06226	tarjeta de red pci inalámbrica	-
UTM-BM06227	tarjeta de red pci inalámbrica	-
UTM-BM06228	tarjeta de red pci inalámbrica	-
UTM-BM06229	tarjeta de red pci inalámbrica	-
UTM-BM06230	tarjeta de red pci inalámbrica	-
UTM-BM06231	tarjeta de red pci inalámbrica	-
UTM-BM06232	tarjeta de red pci inalámbrica	-



Ente Público: UNIVERSIDAD TECNOLÓGICA METROPOLITANA
Relación de bienes que componen su patrimonio
Cuenta Pública de 2022
(Cifras en Pesos)

Código	Descripción del Bien	Valor en libros
UTM-BM06233	tarjeta de red pci inalámbrica	-
UTM-BM06234	tarjeta de red pci inalámbrica	-
UTM-BM06235	tarjeta de red pci inalámbrica	-
UTM-BM06236	tarjeta de red pci inalámbrica	-
UTM-BM06237	tarjeta de red pci inalámbrica	-
UTM-BM06238	tarjeta de red pci inalámbrica	-
UTM-BM06239	tarjeta de red pci inalámbrica	-
UTM-BM06240	tarjeta de red pci inalámbrica	-
UTM-BM06241	tarjeta de red pci inalámbrica	-
UTM-BM06242	tarjeta de red pci inalámbrica	-
UTM-BM06243	tarjeta de red pci inalámbrica	-
UTM-BM06244	tarjeta de red pci inalámbrica	-
UTM-BM06245	tarjeta de red pci inalámbrica	-
UTM-BM06246	tarjeta de red pci inalámbrica	-
UTM-BM06247	tarjeta de red pci inalámbrica	-
UTM-BM06248	tarjeta de red pci inalámbrica	-
UTM-BM06249	tarjeta de red pci inalámbrica	-
UTM-BM06250	tarjeta de red pci inalámbrica	-
UTM-BM06251	tarjeta de red pci inalámbrica	-
UTM-BM06252	tarjeta de red pci inalámbrica	-
UTM-BM06253	tarjeta de red pci inalámbrica	-
UTM-BM06254	tarjeta de red pci inalámbrica	-
UTM-BM06255	tarjeta de red pci inalámbrica	-
UTM-BM06256	tarjeta de red pci inalámbrica	-
UTM-BM06257	tarjeta de red pci inalámbrica	-
UTM-BM06258	tarjeta de red pci inalámbrica	-
UTM-BM06259	tarjeta de red pci inalámbrica	-
UTM-BM06260	tarjeta de red pci inalámbrica	-
UTM-BM06261	tarjeta de red pci inalámbrica	-
UTM-BM06262	tarjeta de red pci inalámbrica	-
UTM-BM06263	tarjeta de red pci inalámbrica	-
UTM-BM06264	lap top hp elitebook	-
UTM-BM06265	lap top vaio	-
UTM-BM06266	proyector benq	-
UTM-BM06267	mini lap top acer	-
UTM-BM06268	lap top toshiba	-
UTM-BM06269	multifuncional epson	-
UTM-BM06270	office 2007	-



Ente Público: UNIVERSIDAD TECNOLÓGICA METROPOLITANA
Relación de bienes que componen su patrimonio
Cuenta Pública de 2022
(Cifras en Pesos)

Código	Descripción del Bien	Valor en libros
UTM-BM06271	computadora hp pavilion	-
UTM-BM06272	maletin coral wenger	-
UTM-BM06273	regulador koblenz 1200 watts	-
UTM-BM06274	computadora sony	-
UTM-BM06275	computadora acer one	-
UTM-BM06276	disco duro expansión de 250gb	-
UTM-BM06277	cámara digital fuji s1500	-
UTM-BM06278	computadora compaq cq40-627	-
UTM-BM06279	proyector epson s8	-
UTM-BM06280	proyector epson s8	-
UTM-BM06281	video cámara digital sony handycam	-
UTM-BM06282	proyector epson s8	-
UTM-BM06283	video cámara digital sony handycam	-
UTM-BM06284	mouse óptico inalámbrico	-
UTM-BM06285	lap top macbook pro 13.3"	-
UTM-BM06286	multifuncional hp inyección de tinta	-
UTM-BM06287	primera lx810 color label printer	-
UTM-BM06288	lap top pavilion	-
UTM-BM06289	proyector lg	-
UTM-BM06290	proy sony es7	-
UTM-BM06291	cámara sd1200 canon	-
UTM-BM06292	multifuncional hp ps plus	-
UTM-BM06293	computadora compaq cq40-627	-
UTM-BM06294	estuche wenger sherpa	-
UTM-BM06295	bolígrafo retráctil mini easytouch	-
UTM-BM06296	impresora epson stylus multifuncional	-
UTM-BM06297	lap top vostro 1320, español	-
UTM-BM06298	ups marca apc	-
UTM-BM06299	ups marca apc	-
UTM-BM06300	ups marca apc	-
UTM-BM06301	ups marca apc	-
UTM-BM06302	ups marca apc	-
UTM-BM06303	ups marca apc	-
UTM-BM06304	ups marca apc	-
UTM-BM06305	ups marca apc	-
UTM-BM06306	ups marca apc	-
UTM-BM06307	ups marca apc	-
UTM-BM06308	ups marca apc	-



Ente Público: UNIVERSIDAD TECNOLÓGICA METROPOLITANA
Relación de bienes que componen su patrimonio
Cuenta Pública de 2022
(Cifras en Pesos)

Código	Descripción del Bien	Valor en libros
UTM-BM06309	ups marca apc	-
UTM-BM06310	ups marca apc	-
UTM-BM06311	ups marca apc	-
UTM-BM06312	ups marca apc	-
UTM-BM06313	ups marca apc	-
UTM-BM06314	ups marca apc	-
UTM-BM06315	ups marca apc	-
UTM-BM06316	ups marca apc	-
UTM-BM06317	ups marca apc	-
UTM-BM06318	ups marca apc	-
UTM-BM06319	ups marca apc	-
UTM-BM06320	ups marca apc	-
UTM-BM06321	ups marca apc	-
UTM-BM06322	ups marca apc	-
UTM-BM06323	ups marca apc	-
UTM-BM06324	ups marca apc	-
UTM-BM06325	ups marca apc	-
UTM-BM06326	ups marca apc	-
UTM-BM06327	ups marca apc	-
UTM-BM06328	ups marca apc	-
UTM-BM06329	ups marca apc	-
UTM-BM06330	ups marca apc	-
UTM-BM06331	ups marca apc	-
UTM-BM06332	ups marca apc	-
UTM-BM06333	ups marca apc	-
UTM-BM06334	ups marca apc	-
UTM-BM06335	ups marca apc	-
UTM-BM06336	ups marca apc	-
UTM-BM06337	ups marca apc	-
UTM-BM06338	ups marca apc	-
UTM-BM06339	ups marca apc	-
UTM-BM06340	ups marca apc	-
UTM-BM06341	ups marca apc	-
UTM-BM06342	ups marca apc	-
UTM-BM06343	libro: materiales y procesos de fabricacion	-
UTM-BM06344	libro: mecánica de sólidos	-
UTM-BM06345	libro: estructuras de acero	-
UTM-BM06346	libro: fundamentos de manufactura	-



Ente Público: UNIVERSIDAD TECNOLÓGICA METROPOLITANA
Relación de bienes que componen su patrimonio
Cuenta Pública de 2022
(Cifras en Pesos)

Código	Descripción del Bien	Valor en libros
UTM-BM06347	libro: manufactura, ingeniería y tecnología	-
UTM-BM06348	libro: física un mundo fascinante	-
UTM-BM06349	libro: termodinámica	-
UTM-BM06350	libro: termodinámica	-
UTM-BM06351	libro: principios digitales	-
UTM-BM06352	libro: microcontroladores pic	-
UTM-BM06353	libro: sustainable a handbook of materials	-
UTM-BM06354	sillas para aulas	-
UTM-BM06355	sillas para aulas	-
UTM-BM06356	sillas para aulas	-
UTM-BM06357	sillas para aulas	-
UTM-BM06358	sillas para aulas	-
UTM-BM06359	sillas para aulas	-
UTM-BM06360	sillas para aulas	-
UTM-BM06361	sillas para aulas	-
UTM-BM06362	sillas para aulas	-
UTM-BM06363	sillas para aulas	-
UTM-BM06364	sillas para aulas	-
UTM-BM06365	sillas para aulas	-
UTM-BM06366	sillas para aulas	-
UTM-BM06367	sillas para aulas	-
UTM-BM06368	sillas para aulas	-
UTM-BM06369	sillas para aulas	-
UTM-BM06370	sillas para aulas	-
UTM-BM06371	sillas para aulas	-
UTM-BM06372	sillas para aulas	-
UTM-BM06373	sillas para aulas	-
UTM-BM06374	sillas para aulas	-
UTM-BM06375	sillas para aulas	-
UTM-BM06376	sillas para aulas	-
UTM-BM06377	sillas para aulas	-
UTM-BM06378	sillas para aulas	-
UTM-BM06379	sillas para aulas	-
UTM-BM06380	sillas para aulas	-
UTM-BM06381	sillas para aulas	-
UTM-BM06382	sillas para aulas	-
UTM-BM06383	sillas para aulas	-
UTM-BM06384	sillas para aulas	-



Ente Público: UNIVERSIDAD TECNOLÓGICA METROPOLITANA
Relación de bienes que componen su patrimonio
Cuenta Pública de 2022
(Cifras en Pesos)

Código	Descripción del Bien	Valor en libros
UTM-BM06385	sillas para aulas	-
UTM-BM06386	sillas para aulas	-
UTM-BM06387	sillas para aulas	-
UTM-BM06388	sillas para aulas	-
UTM-BM06389	sillas para aulas	-
UTM-BM06390	sillas para aulas	-
UTM-BM06391	sillas para aulas	-
UTM-BM06392	sillas para aulas	-
UTM-BM06393	sillas para aulas	-
UTM-BM06394	sillas para aulas	-
UTM-BM06395	sillas para aulas	-
UTM-BM06396	sillas para aulas	-
UTM-BM06397	sillas para aulas	-
UTM-BM06398	sillas para aulas	-
UTM-BM06399	sillas para aulas	-
UTM-BM06400	sillas para aulas	-
UTM-BM06401	sillas para aulas	-
UTM-BM06402	sillas para aulas	-
UTM-BM06403	sillas para aulas	-
UTM-BM06404	sillas para aulas	-
UTM-BM06405	sillas para aulas	-
UTM-BM06406	sillas para aulas	-
UTM-BM06407	sillas para aulas	-
UTM-BM06408	sillas para aulas	-
UTM-BM06409	sillas para aulas	-
UTM-BM06410	sillas para aulas	-
UTM-BM06411	sillas para aulas	-
UTM-BM06412	sillas para aulas	-
UTM-BM06413	sillas para aulas	-
UTM-BM06414	sillas para aulas	-
UTM-BM06415	sillas para aulas	-
UTM-BM06416	sillas para aulas	-
UTM-BM06417	sillas para aulas	-
UTM-BM06418	sillas para aulas	-
UTM-BM06419	sillas para aulas	-
UTM-BM06420	sillas para aulas	-
UTM-BM06421	sillas para aulas	-
UTM-BM06422	sillas para aulas	-



Ente Público: UNIVERSIDAD TECNOLÓGICA METROPOLITANA
Relación de bienes que componen su patrimonio
Cuenta Pública de 2022
(Cifras en Pesos)

Código	Descripción del Bien	Valor en libros
UTM-BM06423	sillas para aulas	-
UTM-BM06424	lockers de 1.70 mts de 4 compartimentos	-
UTM-BM06425	lockers de 1.70 mts de 4 compartimentos	-
UTM-BM06426	lockers de 1.70 mts de 4 compartimentos	-
UTM-BM06427	lockers de 1.70 mts de 4 compartimentos	-
UTM-BM06428	lockers de 1.70 mts de 4 compartimentos	-
UTM-BM06429	lockers de 1.70 mts de 4 compartimentos	-
UTM-BM06430	lockers de 1.70 mts de 4 compartimentos	-
UTM-BM06431	lockers de 1.70 mts de 4 compartimentos	-
UTM-BM06432	lockers de 1.70 mts de 4 compartimentos	-
UTM-BM06433	lockers de 1.70 mts de 4 compartimentos	-
UTM-BM06434	lockers de 1.70 mts de 4 compartimentos	-
UTM-BM06435	lockers de 1.70 mts de 4 compartimentos	-
UTM-BM06436	lockers de 1.70 mts de 4 compartimentos	-
UTM-BM06437	lockers de 1.70 mts de 4 compartimentos	-
UTM-BM06438	lockers de 1.70 mts de 4 compartimentos	-
UTM-BM06439	lockers de 1.70 mts de 4 compartimentos	-
UTM-BM06440	lockers de 1.70 mts de 4 compartimentos	-
UTM-BM06441	lockers de 1.70 mts de 4 compartimentos	-
UTM-BM06442	lockers de 1.70 mts de 4 compartimentos	-
UTM-BM06443	lockers de 1.70 mts de 4 compartimentos	-
UTM-BM06444	lockers de 1.70 mts de 4 compartimentos	-
UTM-BM06445	lockers de 1.70 mts de 4 compartimentos	-
UTM-BM06446	lockers de 1.70 mts de 4 compartimentos	-
UTM-BM06447	lockers de 1.70 mts de 4 compartimentos	-
UTM-BM06448	lockers de 1.70 mts de 4 compartimentos	-
UTM-BM06449	lockers de 1.70 mts de 4 compartimentos	-
UTM-BM06450	lockers de 1.70 mts de 4 compartimentos	-
UTM-BM06451	lockers de 1.70 mts de 4 compartimentos	-
UTM-BM06452	lockers de 1.70 mts de 4 compartimentos	-
UTM-BM06453	lockers de 1.70 mts de 4 compartimentos	-
UTM-BM06454	lockers de 1.70 mts de 4 compartimentos	-
UTM-BM06455	lockers de 1.70 mts de 4 compartimentos	-
UTM-BM06456	lockers de 1.70 mts de 4 compartimentos	-
UTM-BM06457	lockers de 1.70 mts de 4 compartimentos	-
UTM-BM06458	lockers de 1.70 mts de 4 compartimentos	-
UTM-BM06459	lockers de 1.70 mts de 4 compartimentos	-
UTM-BM06460	lockers de 1.70 mts de 4 compartimentos	-



Ente Público: UNIVERSIDAD TECNOLÓGICA METROPOLITANA
Relación de bienes que componen su patrimonio
Cuenta Pública de 2022
(Cifras en Pesos)

Código	Descripción del Bien	Valor en libros
UTM-BM06461	lockers de 1.70 mts de 4 compartimentos	-
UTM-BM06462	lockers de 1.70 mts de 4 compartimentos	-
UTM-BM06463	lockers de 1.70 mts de 4 compartimentos	-
UTM-BM06464	lockers de 1.70 mts de 4 compartimentos	-
UTM-BM06465	lockers de 1.70 mts de 4 compartimentos	-
UTM-BM06466	impresoras epson punto de venta	-
UTM-BM06467	impresoras epson punto de venta	-
UTM-BM06468	impresoras epson punto de venta	-
UTM-BM06469	full size cart w/vin	-
UTM-BM06470	minilaptop acer a250	-
UTM-BM06471	minilaptop acer a250	-
UTM-BM06472	tarjeta inalámbrica cisco	-
UTM-BM06473	tarjeta inalámbrica cisco	-
UTM-BM06474	tarjeta inalámbrica cisco	-
UTM-BM06475	tarjeta inalámbrica cisco	-
UTM-BM06476	tarjeta inalámbrica cisco	-
UTM-BM06477	computadora acer c/monitor	-
UTM-BM06478	computadora acer c/monitor	-
UTM-BM06479	computadora acer c/monitor	-
UTM-BM06480	computadora acer c/monitor	-
UTM-BM06481	computadora acer c/monitor	-
UTM-BM06482	ups no break tripp lite de 550	-
UTM-BM06483	ups no break tripp lite de 550	-
UTM-BM06484	ups no break tripp lite de 550	-
UTM-BM06485	ups no break tripp lite de 550	-
UTM-BM06486	ups no break tripp lite de 550	-
UTM-BM06487	monitor acer de 19"	-
UTM-BM06488	monitor acer de 19"	-
UTM-BM06489	monitor acer de 19"	-
UTM-BM06490	donación de rectificadora horizontal	-
UTM-BM06491	donación de sierra horizontal	-
UTM-BM06492	archivero horizontal de 2 gavetass, grafito	-
UTM-BM06493	mueble para cómputo oregon	-
UTM-BM06494	credenza 600	-
UTM-BM06495	silla para cómputo, color negra	-
UTM-BM06496	mesa personal 76 x 51 cm lifetime	-
UTM-BM06497	mesa personal 76 x 51 cm lifetime	-
UTM-BM06498	carrito de mano industrial 2 way angelus	-



Ente Público: UNIVERSIDAD TECNOLÓGICA METROPOLITANA
Relación de bienes que componen su patrimonio
Cuenta Pública de 2022
(Cifras en Pesos)

Código	Descripción del Bien	Valor en libros
UTM-BM06499	silla secretarial tela negra	-
UTM-BM06500	silla secretarial tela negra	-
UTM-BM06501	silla secretarial tela negra	-
UTM-BM06502	silla secretarial tela negra	-
UTM-BM06503	silla secretarial tela negra	-
UTM-BM06504	silla secretarial tela negra	-
UTM-BM06505	silla secretarial tela negra	-
UTM-BM06506	silla secretarial tela negra	-
UTM-BM06507	silla secretarial tela negra	-
UTM-BM06508	silla secretarial tela negra	-
UTM-BM06509	silla secretarial tela negra	-
UTM-BM06510	silla ejecutiva malla negra	-
UTM-BM06511	silla ejecutiva malla negra	-
UTM-BM06512	silla ejecutiva malla negra	-
UTM-BM06513	silla ejecutiva malla negra	-
UTM-BM06514	silla ejecutiva malla negra	-
UTM-BM06515	silla ejecutiva malla negra	-
UTM-BM06516	silla ejecutiva malla negra	-
UTM-BM06517	silla ejecutiva malla negra	-
UTM-BM06518	silla ejecutiva malla negra	-
UTM-BM06519	silla ejecutiva malla negra	-
UTM-BM06520	silla ejecutiva malla negra	-
UTM-BM06521	silla ejecutiva malla negra	-
UTM-BM06522	silla ejecutiva malla negra	-
UTM-BM06523	silla ejecutiva malla negra	-
UTM-BM06524	silla ejecutiva malla negra	-
UTM-BM06525	silla ejecutiva malla negra	-
UTM-BM06526	silla ejecutiva malla negra	-
UTM-BM06527	silla ejecutiva malla negra	-
UTM-BM06528	silla ejecutiva malla negra	-
UTM-BM06529	silla ejecutiva malla negra	-
UTM-BM06530	mesa de laboratorio de acero, 1x2.4x.90 mts	-
UTM-BM06531	gabinete universal c/4 entrepaños	-
UTM-BM06532	gabinete universal c/4 entrepaños	-
UTM-BM06533	cámara digital panasonic dmfcs7	-
UTM-BM06534	cámara sony dsc-w230	-
UTM-BM06535	video cámara samsung smx-c10	-
UTM-BM06536	video cámara samsung smx-c10	-



Ente Público: UNIVERSIDAD TECNOLÓGICA METROPOLITANA
Relación de bienes que componen su patrimonio
Cuenta Pública de 2022
(Cifras en Pesos)

Código	Descripción del Bien	Valor en libros
UTM-BM06537	video cámara samsung smx-c10	-
UTM-BM06538	cámara digital fuji j27	-
UTM-BM06539	cámara digital fuji j27	-
UTM-BM06540	cámara digital fuji j27	-
UTM-BM06541	mini tripie solidex tr-2	-
UTM-BM06542	mini tripie solidex tr-2	-
UTM-BM06543	mini tripie solidex tr-2	-
UTM-BM06544	microproyector 3m portátil m-pro 120	-
UTM-BM06545	estructura portátil y toldo	-
UTM-BM06546	estructura portátil desarmable tubular y toldo	-
UTM-BM06547	videoproector epson s10	-
UTM-BM06548	bomba sumergible franklin 1/2hp	-
UTM-BM06549	plotter craft robo cc330	-
UTM-BM06550	plancha transfer sandwich cid 2010	-
UTM-BM06551	máquina thunder 225	-
UTM-BM06552	zcl40 rotary 4th axis, cuarto eje rotario	-
UTM-BM06553	máquina termoformadora de vacío	-
UTM-BM06554	suajadora de rodillos de 56 cm mod. sr-1	-
UTM-BM06555	base guarda de 100cm, 2 cajones, mod. bgc-1002	-
UTM-BM06556	base guarda de 100cm, 2 cajones, mod. bgc-1002	-
UTM-BM06557	mesa para balanza con una placa de marmol	-
UTM-BM06558	cubierta de acero inoxidable	-
UTM-BM06559	cámara climática binder	-
UTM-BM06560	lap top benq mod. joybook lite u101c	-
UTM-BM06561	lap top inspiron 1440	-
UTM-BM06562	impresora xerox phaser 7760gx color	-
UTM-BM06563	computadora hp pavilion s5230	-
UTM-BM06564	lap top sony vaio	-
UTM-BM06565	video proyector epson 2500i	-
UTM-BM06566	impresora multifuncional hp j6500	-
UTM-BM06567	generador premiun 3000w powerstroke	-
UTM-BM06568	cpu hp 8000 elite	-
UTM-BM06569	cpu hp 8000 elite	-
UTM-BM06570	monitor lcd 23" pavilion	-
UTM-BM06571	monitor lcd 23" pavilion	-
UTM-BM06572	memoria ddr3 2gb kingston	-
UTM-BM06573	memoria ddr3 2gb kingston	-
UTM-BM06574	memoria ddr3 2gb kingston	-



Ente Público: UNIVERSIDAD TECNOLÓGICA METROPOLITANA
Relación de bienes que componen su patrimonio
Cuenta Pública de 2022
(Cifras en Pesos)

Código	Descripción del Bien	Valor en libros
UTM-BM06575	memoria ddr3 2gb kingston	-
UTM-BM06576	licencia adicional del software geomagic	-
UTM-BM06577	mantto. anual software geomagics	-
UTM-BM06578	lap top toshiba satellite mod. l505d	-
UTM-BM06579	lap top toshiba mini nb305-s1052m	-
UTM-BM06580	multifuncional hp m1120 laserjet	-
UTM-BM06581	multifuncional hp m1120 laserjet	-
UTM-BM06582	multifuncional hp m1120 laserjet	-
UTM-BM06583	disco duro externo western digital de 500gb	-
UTM-BM06584	disco duro externo western digital de 500gb	-
UTM-BM06585	disco duro externo western digital de 500gb	-
UTM-BM06586	disco duro externo western digital de 500gb	-
UTM-BM06587	disco duro externo western digital de 500gb	-
UTM-BM06588	disco duro externo western digital de 500gb	-
UTM-BM06589	disco duro externo western digital de 500gb	-
UTM-BM06590	disco duro externo western digital de 500gb	-
UTM-BM06591	impresora hp laserjet cp1518	-
UTM-BM06592	escaner g4050	-
UTM-BM06593	monitor hp 2509m lcd 25"	-
UTM-BM06594	computadora hp pavilion p6560la	-
UTM-BM06595	disco duro externo western digital de 1tb	-
UTM-BM06596	multifuncional hp f4480, color	-
UTM-BM06597	multifuncional xerox 3210	-
UTM-BM06598	computadora dell mod. optiplex 780	-
UTM-BM06599	computadora dell mod. optiplex 780	-
UTM-BM06600	computadora dell mod. optiplex 780	-
UTM-BM06601	computadora dell mod. optiplex 780	-
UTM-BM06602	computadora dell mod. optiplex 780	-
UTM-BM06603	computadora dell mod. optiplex 780	-
UTM-BM06604	computadora dell mod. optiplex 780	-
UTM-BM06605	computadora dell mod. optiplex 780	-
UTM-BM06606	computadora dell mod. optiplex 780	-
UTM-BM06607	computadora dell mod. optiplex 780	-
UTM-BM06608	computadora dell mod. optiplex 780	-
UTM-BM06609	computadora dell mod. optiplex 780	-
UTM-BM06610	computadora dell mod. optiplex 780	-
UTM-BM06611	computadora dell mod. optiplex 780	-
UTM-BM06612	computadora dell mod. optiplex 780	-



Ente Público: UNIVERSIDAD TECNOLÓGICA METROPOLITANA
Relación de bienes que componen su patrimonio
Cuenta Pública de 2022
(Cifras en Pesos)

Código	Descripción del Bien	Valor en libros
UTM-BM06613	computadora dell mod. optiplex 780	-
UTM-BM06614	computadora dell mod. optiplex 780	-
UTM-BM06615	computadora dell mod. optiplex 780	-
UTM-BM06616	computadora dell mod. optiplex 780	-
UTM-BM06617	computadora dell mod. optiplex 780	-
UTM-BM06618	ups tripp lite 350u	-
UTM-BM06619	ups tripp lite 350u	-
UTM-BM06620	ups tripp lite 350u	-
UTM-BM06621	ups tripp lite 350u	-
UTM-BM06622	ups tripp lite 350u	-
UTM-BM06623	ups tripp lite 350u	-
UTM-BM06624	ups tripp lite 350u	-
UTM-BM06625	ups tripp lite 350u	-
UTM-BM06626	ups tripp lite 350u	-
UTM-BM06627	ups tripp lite 350u	-
UTM-BM06628	ups tripp lite 350u	-
UTM-BM06629	ups tripp lite 350u	-
UTM-BM06630	ups tripp lite 350u	-
UTM-BM06631	ipad wi-fi	-
UTM-BM06632	computadora hp 4gb	-
UTM-BM06633	computadora lap top dell mod. vostro	-
UTM-BM06634	videoproector epson powerlite s10	-
UTM-BM06635	multifuncional epson stylus tx620fwd	-
UTM-BM06636	tarjeta inalámbrica de red linksys	-
UTM-BM06637	tarjeta inalámbrica de red linksys	-
UTM-BM06638	tarjeta inalámbrica de red linksys	-
UTM-BM06639	impresora portátil hp mod. h470wbt	-
UTM-BM06640	economía de méxico	-
UTM-BM06641	economía informal	-
UTM-BM06642	visión económica	-
UTM-BM06643	investigación documental	-
UTM-BM06644	investigación social	-
UTM-BM06645	investigación evaluativa	-
UTM-BM06646	era informac cd	-
UTM-BM06647	investigación etnográfica	-
UTM-BM06648	ciencias sociales	-
UTM-BM06649	análisis regional	-
UTM-BM06650	el proceso invest cient	-



Ente Público: UNIVERSIDAD TECNOLÓGICA METROPOLITANA
Relación de bienes que componen su patrimonio
Cuenta Pública de 2022
(Cifras en Pesos)

Código	Descripción del Bien	Valor en libros
UTM-BM06651	matemáticas aplicadas admon y economia	-
UTM-BM06652	estadística con spss y metodologia de la	-
UTM-BM06653	estadística con spss y metodologia de la	-
UTM-BM06654	méxico país de migración	-
UTM-BM06655	méxico país de migración	-
UTM-BM06656	estadística 10a ed.	-
UTM-BM06657	gestión de datos con spss	-
UTM-BM06658	gestión de datos con spss	-
UTM-BM06659	la perspectiva teórica en el estudio de	-
UTM-BM06660	la perspectiva teórica en el estudio de	-
UTM-BM06661	estadística	-
UTM-BM06662	metodología de la investigación	-
UTM-BM06663	metodología de la investigación	-
UTM-BM06664	mnl de estilo de public	-
UTM-BM06665	mnl de estilo de public	-
UTM-BM06666	encuentros disciplinarios y debates me	-
UTM-BM06667	cómo puede la educación contribuir a	-
UTM-BM06668	los otros nómadas: movilidad laboral	-
UTM-BM06669	por una antropología de la movilidad	-
UTM-BM06670	cambio estructural y movilidad social	-
UTM-BM06671	procesos metropolitanos y grandes ciudades	-
UTM-BM06672	principios de ingeniería de manufactura	-
UTM-BM06673	estudios de tiempos y movimientos para la manufactura	-
UTM-BM06674	introducción al estudio del elemento finito	-
UTM-BM06675	mecánica de materiales	-
UTM-BM06676	diseño de elementos de máquinas	-
UTM-BM06677	fundamentos de manufactura moderna materiales procesos	-
UTM-BM06678	manufactura ingeniería y tecnología	-
UTM-BM06679	resistencia de materiales	-
UTM-BM06680	crisis metropolitana en México	-
UTM-BM06681	asentamientos irregulares	-
UTM-BM06682	principios de administración de operaciones	-
UTM-BM06683	problemas económicos de México	-
UTM-BM06684	geografía económica para las escuelas preparatorias	-
UTM-BM06685	manual de diseño urbano	-
UTM-BM06686	la gestión del desarrollo local en México	-
UTM-BM06687	la gestión del desarrollo local en México	-
UTM-BM06688	evolución del sector servicios en ciudades	-



Ente Público: UNIVERSIDAD TECNOLÓGICA METROPOLITANA
Relación de bienes que componen su patrimonio
Cuenta Pública de 2022
(Cifras en Pesos)

Código	Descripción del Bien	Valor en libros
UTM-BM06689	macroeconomía del sector servicios en	-
UTM-BM06690	estructura socioeconómica de méxico	-
UTM-BM06691	estructura socioeconómica de méxico	-
UTM-BM06692	introducción a la teoría económica	-
UTM-BM06693	introducción a la teoría económica	-
UTM-BM06694	administración de operaciones	-
UTM-BM06695	organización industrial: teorías y prácticas	-
UTM-BM06696	organización industrial: teorías y prácticas	-
UTM-BM06697	fundamentos de electromagnetismo para ingeniería	-
UTM-BM06698	fundamentos de transferencia de calor	-
UTM-BM06699	máquinas eléctricas y sistemas de potencia	-
UTM-BM06700	teorías termológicas aplicación a la arquitectura y a las	-
UTM-BM06701	resistencia de materiales	-
UTM-BM06702	equipo de video conferencia voz	-
UTM-BM06703	pantalla eléctrica de 2.13 x 2.13 mca. red leaf	-
UTM-BM06704	pantalla eléctrica de 2.13 x 2.13 mca. red leaf	-
UTM-BM06705	pantalla eléctrica de 2.13 x 2.13 mca. red leaf	-
UTM-BM06706	pantalla manual de 2.13 x 2.13 mca. red leaf	-
UTM-BM06707	pantalla manual de 2.13 x 2.13 mca. red leaf	-
UTM-BM06708	pantalla manual de 2.13 x 2.13 mca. red leaf	-
UTM-BM06709	desbrozadoras marca stihl fs450	-
UTM-BM06710	desbrozadoras marca stihl fs450	-
UTM-BM06711	desbrozadoras marca stihl fs450	-
UTM-BM06712	impresora hp laser cp6015dn	-
UTM-BM06713	silla secretarial gales negro	-
UTM-BM06714	silla secretarial gales negro	-
UTM-BM06715	silla secretarial gales negro	-
UTM-BM06716	silla secretarial gales negro	-
UTM-BM06717	archivero 2 gavetas grafito	-
UTM-BM06718	archivero metal 3 gavetas oficio almendra	-
UTM-BM06719	conjunto ejecutivo peninsular 1.40 mts, pera	-
UTM-BM06720	conjunto ejecutivo peninsular 1.40 mts, pera	-
UTM-BM06721	conjunto ejecutivo esc de arco 1.60 mts, pera	-
UTM-BM06722	conjunto ejecutivo esc de arco 1.60 mts, pera	-
UTM-BM06723	banca de 3 plazas plástica	-
UTM-BM06724	banca de 3 plazas plástica	-
UTM-BM06725	banca tandem 3 plazas metálica, patas cromadas	-
UTM-BM06726	banca tandem 3 plazas metálica, patas cromadas	-



Ente Público: UNIVERSIDAD TECNOLÓGICA METROPOLITANA
Relación de bienes que componen su patrimonio
Cuenta Pública de 2022
(Cifras en Pesos)

Código	Descripción del Bien	Valor en libros
UTM-BM06727	banca tandem 3 plazas metálica, patas cromadas	-
UTM-BM06728	pantalla tripie blanca 60x60	-
UTM-BM06729	archivero metal 4 gavetas tamaño carta	-
UTM-BM06730	archivero metal 4 gavetas tamaño carta	-
UTM-BM06731	rotafolio blanco 70x90 sencillo telescópico	-
UTM-BM06732	teléfono inalámbrico fox1500se	-
UTM-BM06733	teléfono inalámbrico fox1500se	-
UTM-BM06734	teléfono inalámbrico fox1500se	-
UTM-BM06735	teléfono inalámbrico fox1500se	-
UTM-BM06736	anaquel 5 entrepaños	-
UTM-BM06737	anaquel 5 entrepaños	-
UTM-BM06739	locker personal de 3 puertas c/chapa	-
UTM-BM06740	locker personal de 3 puertas c/chapa	-
UTM-BM06741	silla de visita sin brazos color negro	-
UTM-BM06742	silla de visita sin brazos color negro	-
UTM-BM06743	silla de visita sin brazos color negro	-
UTM-BM06744	silla de visita sin brazos color negro	-
UTM-BM06745	silla de visita sin brazos color negro	-
UTM-BM06746	silla de visita sin brazos color negro	-
UTM-BM06747	silla de visita sin brazos color negro	-
UTM-BM06748	silla de visita sin brazos color negro	-
UTM-BM06749	silla de visita sin brazos color negro	-
UTM-BM06750	silla de visita sin brazos color negro	-
UTM-BM06751	silla de visita sin brazos color negro	-
UTM-BM06752	silla de visita sin brazos color negro	-
UTM-BM06753	silla de visita sin brazos color negro	-
UTM-BM06754	silla de visita sin brazos color negro	-
UTM-BM06755	silla de visita sin brazos color negro	-
UTM-BM06756	silla de visita sin brazos color negro	-
UTM-BM06757	silla de visita sin brazos color negro	-
UTM-BM06758	silla de visita sin brazos color negro	-
UTM-BM06759	silla de visita sin brazos color negro	-
UTM-BM06760	silla de visita sin brazos color negro	-
UTM-BM06761	sillón ejecutivo respaldo alto c/brazos	-
UTM-BM06762	sillón ejecutivo respaldo alto c/brazos	-
UTM-BM06763	sillón ejecutivo respaldo alto c/brazos	-
UTM-BM06764	sillón ejecutivo respaldo alto c/brazos	-
UTM-BM06765	sillón ejecutivo respaldo alto c/brazos	-



Ente Público: UNIVERSIDAD TECNOLÓGICA METROPOLITANA
 Relación de bienes que componen su patrimonio
 Cuenta Pública de 2022
 (Cifras en Pesos)

Código	Descripción del Bien	Valor en libros
UTM-BM06766	sillón ejecutivo respaldo alto c/brazos	-
UTM-BM06767	sillón ejecutivo respaldo alto c/brazos	-
UTM-BM06768	sillón ejecutivo respaldo alto c/brazos	-
UTM-BM06769	sillón ejecutivo respaldo alto c/brazos	-
UTM-BM06770	sillón ejecutivo respaldo alto c/brazos	-
UTM-BM06771	sillón ejecutivo respaldo alto c/brazos	-
UTM-BM06772	mesa especial 300x120x75 grafito, patas melamina	-
UTM-BM06773	mesa operativa 120x60x75 gris/negro s/portateclado	-
UTM-BM06774	mesa operativa 120x60x75 gris/negro s/portateclado	-
UTM-BM06775	mesa operativa 120x60x75 gris/negro s/portateclado	-
UTM-BM06776	mesa operativa 120x60x75 gris/negro s/portateclado	-
UTM-BM06777	mesa operativa 120x60x75 gris/negro s/portateclado	-
UTM-BM06778	mesa operativa 120x60x75 gris/negro s/portateclado	-
UTM-BM06779	mesa operativa 120x60x75 gris/negro s/portateclado	-
UTM-BM06780	mesa operativa 120x60x75 gris/negro s/portateclado	-
UTM-BM06781	mesa operativa 120x60x75 gris/negro s/portateclado	-
UTM-BM06782	mesa operativa 120x60x75 gris/negro s/portateclado	-
UTM-BM06783	módulo ejecutivo en "I" 150x150 c/librero	-
UTM-BM06784	módulo ejecutivo en "I" 150x150 c/librero	-
UTM-BM06785	módulo ejecutivo en "I" 150x150 c/librero	-
UTM-BM06786	módulo ejecutivo en "I" 150x150 c/librero	-
UTM-BM06787	módulo ejecutivo en "I" 150x150 c/librero	-
UTM-BM06788	módulo ejecutivo en "I" 150x150 c/librero	-
UTM-BM06789	módulo ejecutivo en "I" 150x150 c/librero	-
UTM-BM06790	módulo ejecutivo en "I" 150x150 c/librero	-
UTM-BM06791	módulo ejecutivo en "I" 150x150 c/librero	-
UTM-BM06792	módulo ejecutivo en "I" 150x150 c/librero	-
UTM-BM06793	módulo ejecutivo en "I" 150x150 c/librero	-
UTM-BM06794	módulo ejecutivo en "I" 150x150 c/librero	-
UTM-BM06795	módulo ejecutivo en "I" 150x150 c/librero	-
UTM-BM06796	módulo ejecutivo en "I" 150x150 c/librero	-
UTM-BM06797	módulo ejecutivo en "I" 150x150 c/librero	-
UTM-BM06798	módulo ejecutivo en "I" 150x150 c/librero	-
UTM-BM06799	módulo ejecutivo en "I" 150x150 c/librero	-
UTM-BM06800	módulo ejecutivo en "I" 150x150 c/librero	-
UTM-BM06801	mesa para video conferencia 540x60cm (de 3 mesas)	-
UTM-BM06802	mesa para video conferencia 540x60cm (de 3 mesas)	-
UTM-BM06803	mesa para video conferencia 540x60cm (de 3 mesas)	-



Ente Público: UNIVERSIDAD TECNOLÓGICA METROPOLITANA
Relación de bienes que componen su patrimonio
Cuenta Pública de 2022
(Cifras en Pesos)

Código	Descripción del Bien	Valor en libros
UTM-BM06804	módulo de recepción en " 200x150cm	-
UTM-BM06805	cámara de video camcorder hdv 1080i sensor de 1/4"	-
UTM-BM06806	cámara de video camcorder hdv 1080i sensor de 1/4"	-
UTM-BM06807	cámara de video camcorder hdv 1080i sensor de 1/3"	-
UTM-BM06808	pantalla 40" lcd	-
UTM-BM06809	osciloscopios mod. ds01002a	-
UTM-BM06810	osciloscopios mod. ds01002a	-
UTM-BM06811	osciloscopios mod. ds01024a	-
UTM-BM06812	osciloscopios mod. ds01024a	-
UTM-BM06813	osciloscopios mod. ds01024a	-
UTM-BM06814	computadora sony vpc-w15fl	-
UTM-BM06815	computadora sony vpc-w15fl	-
UTM-BM06816	computadora sony vpc-w15fl	-
UTM-BM06817	scanstation c10 laser scanning system	-
UTM-BM06818	servidor dell mod. t610	-
UTM-BM06819	computadoras de escritorio hp	-
UTM-BM06820	computadoras de escritorio hp	-
UTM-BM06821	computadoras de escritorio hp	-
UTM-BM06822	computadoras de escritorio hp	-
UTM-BM06823	computadoras de escritorio hp	-
UTM-BM06824	computadoras de escritorio hp	-
UTM-BM06825	computadoras de escritorio hp	-
UTM-BM06826	computadoras de escritorio hp	-
UTM-BM06827	computadoras de escritorio hp	-
UTM-BM06828	computadoras de escritorio hp	-
UTM-BM06829	computadoras de escritorio hp	-
UTM-BM06830	computadoras de escritorio hp	-
UTM-BM06831	computadoras de escritorio hp	-
UTM-BM06832	guillotina 15" (38 cm) en madera	-
UTM-BM06833	silla visita sin brazos, color negro	-
UTM-BM06834	silla visita sin brazos, color negro	-
UTM-BM06835	silla visita sin brazos, color negro	-
UTM-BM06836	silla visita sin brazos, color negro	-
UTM-BM06837	silla visita sin brazos, color negro	-
UTM-BM06838	silla visita sin brazos, color negro	-
UTM-BM06839	silla visita sin brazos, color negro	-
UTM-BM06840	silla visita sin brazos, color negro	-
UTM-BM06841	silla visita sin brazos, color negro	-



Ente Público: UNIVERSIDAD TECNOLÓGICA METROPOLITANA
 Relación de bienes que componen su patrimonio
 Cuenta Pública de 2022
 (Cifras en Pesos)

Código	Descripción del Bien	Valor en libros
UTM-BM06842	silla visita sin brazos, color negro	-
UTM-BM06843	engargoladora/perforadora	-
UTM-BM06844	archivero de 2 gavetas 40x55x55	-
UTM-BM06845	archivero de 2 gavetas 40x55x55	-
UTM-BM06846	archivero de 2 gavetas 40x55x55	-
UTM-BM06847	archivero de 2 gavetas 40x55x55	-
UTM-BM06848	archivero de 2 gavetas 40x55x55	-
UTM-BM06849	archivero de 2 gavetas 40x55x55	-
UTM-BM06850	archivero de 2 gavetas 40x55x55	-
UTM-BM06851	archivero de 2 gavetas 40x55x55	-
UTM-BM06852	archivero de 2 gavetas 40x55x55	-
UTM-BM06853	archivero de 2 gavetas 40x55x55	-
UTM-BM06854	archivero de 2 gavetas 40x55x55	-
UTM-BM06855	archivero de 2 gavetas 40x55x55	-
UTM-BM06856	archivero de 2 gavetas 40x55x55	-
UTM-BM06857	archivero de 2 gavetas 40x55x55	-
UTM-BM06858	archivero de 2 gavetas 40x55x55	-
UTM-BM06859	archivero de 2 gavetas 40x55x55	-
UTM-BM06860	archivero de 2 gavetas 40x55x55	-
UTM-BM06861	archivero de 2 gavetas 40x55x55	-
UTM-BM06862	sillón ejecutivo, respaldo alto, color negro	-
UTM-BM06863	sillón ejecutivo, respaldo alto, color negro	-
UTM-BM06864	sillón ejecutivo, respaldo alto, color negro	-
UTM-BM06865	sillón ejecutivo, respaldo alto, color negro	-
UTM-BM06866	sillón ejecutivo, respaldo alto, color negro	-
UTM-BM06867	sillón ejecutivo, respaldo alto, color negro	-
UTM-BM06868	sillón ejecutivo, respaldo alto, color negro	-
UTM-BM06869	mesa trapezoidal 1.20x.51x.70, cubierta verde	-
UTM-BM06870	mesa trapezoidal 1.20x.51x.70, cubierta verde	-
UTM-BM06871	mesa trapezoidal 1.20x.51x.70, cubierta verde	-
UTM-BM06872	mesa trapezoidal 1.20x.51x.70, cubierta verde	-
UTM-BM06873	mesa en melamina grafito, 1.20x.60x.75	-
UTM-BM06874	mesa de apoyo de 0.60x0.60x0.75 color grafito	-
UTM-BM06875	mesa de apoyo de 0.60x0.60x0.75 color grafito	-
UTM-BM06876	credenza melamina, 2 puertas y 1 entrepaño, 1.20x.40x.75	-
UTM-BM06877	credenza melamina, 2 puertas y 1 entrepaño, 1.20x.40x.75	-
UTM-BM06878	anaquel 2.20, entrepaños 0.90x0.30	-
UTM-BM06879	anaquel 2.20, entrepaños 0.90x0.30	-



Ente Público: UNIVERSIDAD TECNOLÓGICA METROPOLITANA
Relación de bienes que componen su patrimonio
Cuenta Pública de 2022
(Cifras en Pesos)

Código	Descripción del Bien	Valor en libros
UTM-BM06880	silla de visita acojinada, color negro	-
UTM-BM06881	silla de visita acojinada, color negro	-
UTM-BM06882	silla de visita acojinada, color negro	-
UTM-BM06883	silla de visita acojinada, color negro	-
UTM-BM06884	silla de visita acojinada, color negro	-
UTM-BM06885	silla de visita acojinada, color negro	-
UTM-BM06886	silla de visita acojinada, color negro	-
UTM-BM06887	silla de visita acojinada, color negro	-
UTM-BM06888	silla de visita acojinada, color negro	-
UTM-BM06889	silla de visita acojinada, color negro	-
UTM-BM06890	silla de visita acojinada, color negro	-
UTM-BM06891	silla de visita acojinada, color negro	-
UTM-BM06892	silla de visita acojinada, color negro	-
UTM-BM06893	silla de visita acojinada, color negro	-
UTM-BM06894	silla de visita acojinada, color negro	-
UTM-BM06895	silla de visita acojinada, color negro	-
UTM-BM06896	silla de visita acojinada, color negro	-
UTM-BM06897	silla de visita acojinada, color negro	-
UTM-BM06898	silla de visita acojinada, color negro	-
UTM-BM06899	silla de visita acojinada, color negro	-
UTM-BM06900	silla de visita acojinada, color negro	-
UTM-BM06901	silla de visita acojinada, color negro	-
UTM-BM06902	silla de visita acojinada, color negro	-
UTM-BM06903	silla de visita acojinada, color negro	-
UTM-BM06904	silla de visita acojinada, color negro	-
UTM-BM06905	silla de visita acojinada, color negro	-
UTM-BM06906	silla de visita acojinada, color negro	-
UTM-BM06907	silla de visita acojinada, color negro	-
UTM-BM06908	silla de visita acojinada, color negro	-
UTM-BM06909	silla de visita acojinada, color negro	-
UTM-BM06910	silla de visita acojinada, color negro	-
UTM-BM06911	silla de visita acojinada, color negro	-
UTM-BM06912	silla de visita acojinada, color negro	-
UTM-BM06913	silla de visita acojinada, color negro	-
UTM-BM06914	silla de visita acojinada, color negro	-
UTM-BM06915	silla de visita acojinada, color negro	-
UTM-BM06916	librero colgante 90x34x40, color negro	-
UTM-BM06917	librero colgante 90x34x40, color negro	-



Ente Público: UNIVERSIDAD TECNOLÓGICA METROPOLITANA
Relación de bienes que componen su patrimonio
Cuenta Pública de 2022
(Cifras en Pesos)

Código	Descripción del Bien	Valor en libros
UTM-BM06918	librero colgante 90x34x40, color negro	-
UTM-BM06919	librero colgante 90x34x40, color negro	-
UTM-BM06920	cubierta redonda p/restaurante de 60cm	-
UTM-BM06921	cubierta redonda p/restaurante de 60cm	-
UTM-BM06922	cubierta redonda p/restaurante de 60cm	-
UTM-BM06923	base ar-170 de mesa periquera, en cromo	-
UTM-BM06924	base ar-170 de mesa periquera, en cromo	-
UTM-BM06925	base ar-170 de mesa periquera, en cromo	-
UTM-BM06926	silla periquera en color intermezzo	-
UTM-BM06927	silla periquera en color intermezzo	-
UTM-BM06928	silla periquera en color intermezzo	-
UTM-BM06929	silla periquera en color intermezzo	-
UTM-BM06930	silla periquera en color intermezzo	-
UTM-BM06931	silla periquera en color intermezzo	-
UTM-BM06932	silla periquera en color intermezzo	-
UTM-BM06933	silla periquera en color intermezzo	-
UTM-BM06934	silla periquera en color intermezzo	-
UTM-BM06935	cámara digital leica	-
UTM-BM06936	proyector holo 3d hologramas	-
UTM-BM06937	proyector interactivo brightlink	-
UTM-BM06938	enfriador vertical mca. torrey, c/puerta de cristal	-
UTM-BM06939	báscula electrónica mca. advance	-
UTM-BM06940	congelador horizontal con puertas solida	-
UTM-BM06941	mesa en isla con respaldo y entrepaño en acero inox.	-
UTM-BM06942	mesa en isla con respaldo y entrepaño en acero inox.	-
UTM-BM06943	mesa en isla con respaldo y entrepaño en acero inox.	-
UTM-BM06944	mesa en isla con respaldo y entrepaño en acero inox.	-
UTM-BM06945	equipo cómputo	-
UTM-BM06946	equipo cómputo	-
UTM-BM06947	monitor lcd acer 22"	-
UTM-BM06948	monitor lcd acer 22"	-
UTM-BM06949	kit perfect choice teclado y mouse	-
UTM-BM06950	kit perfect choice teclado y mouse	-
UTM-BM06951	laptop dell modelo vostro 3750	-
UTM-BM06952	impresora hp oj pro 8000	-
UTM-BM06953	multifuncional hp laser cm1415	-
UTM-BM06954	macbook pro 13"	-
UTM-BM06955	quick counter, 2.03x.90x.45 mts	-



Ente Público: UNIVERSIDAD TECNOLÓGICA METROPOLITANA
Relación de bienes que componen su patrimonio
Cuenta Pública de 2022
(Cifras en Pesos)

Código	Descripción del Bien	Valor en libros
UTM-BM06956	quick counter, 2.03x.90x.45 mts	-
UTM-BM06957	quick counter, 2.03x.90x.45 mts	-
UTM-BM06958	quick counter, 2.03x.90x.45 mts	-
UTM-BM06959	quick counter, 2.03x.90x.45 mts	-
UTM-BM06960	quick counter, 2.03x.90x.45 mts	-
UTM-BM06961	quick counter, 2.03x.90x.45 mts	-
UTM-BM06962	quick counter, 2.03x.90x.45 mts	-
UTM-BM06963	quick counter, 2.03x.90x.45 mts	-
UTM-BM06964	quick counter, 2.03x.90x.45 mts	-
UTM-BM06965	quick rack, .35x2.00x.67 mts	-
UTM-BM06966	quick rack, .35x2.00x.67 mts	-
UTM-BM06967	quick rack, .35x2.00x.67 mts	-
UTM-BM06968	quick rack, .35x2.00x.67 mts	-
UTM-BM06969	quick rack, .35x2.00x.67 mts	-
UTM-BM06970	disco duto goflez ltb	-
UTM-BM06971	laptop hp lr976la	-
UTM-BM06972	impresora laser jet pro hp cp1525	-
UTM-BM06973	impresora laser jet pro hp cp1525	-
UTM-BM06974	equipo de cómputo marca ghia	-
UTM-BM06975	funda ipad	-
UTM-BM06976	kit conexión de cámara	-
UTM-BM06977	ipad 2 wi fi	-
UTM-BM06978	kit teclado y mouse	-
UTM-BM06979	imac de 21.5"	-
UTM-BM06980	monitor et acer	-
UTM-BM06981	wireless g usb network adapter	-
UTM-BM06982	wireless g usb network adapter	-
UTM-BM06983	wireless g usb network adapter	-
UTM-BM06984	wireless g usb network adapter	-
UTM-BM06985	wireless g usb network adapter	-
UTM-BM06986	wireless g usb network adapter	-
UTM-BM06987	wireless g usb network adapter	-
UTM-BM06988	wireless g usb network adapter	-
UTM-BM06989	wireless g usb network adapter	-
UTM-BM06990	wireless g usb network adapter	-
UTM-BM06991	wireless g usb network adapter	-
UTM-BM06992	wireless g usb network adapter	-
UTM-BM06993	wireless g usb network adapter	-



Ente Público: UNIVERSIDAD TECNOLÓGICA METROPOLITANA
Relación de bienes que componen su patrimonio
Cuenta Pública de 2022
(Cifras en Pesos)

Código	Descripción del Bien	Valor en libros
UTM-BM06994	proyector sony dx15	-
UTM-BM06995	proyector sony dx15	-
UTM-BM06996	cs5.5 master collection	-
UTM-BM06997	adobe media dvd set para mac	-
UTM-BM06998	iteman win 32 bit, academic	-
UTM-BM06999	ibm spss statistics base	-
UTM-BM07000	diferencia en limites del fondo pyme	-
UTM-BM07001	ingenieria mecánica dinámica	-
UTM-BM07002	introducción a la ciencia y tecnología de los plásticos	-
UTM-BM07004	thin film materials stress defect formation	-
UTM-BM07005	nanostructured thin films ans castings mechanical properties	-
UTM-BM07006	how to fold	-
UTM-BM07007	pac: bottles, labels, boxes, textures, bags.....	-
UTM-BM07008	ideas: materiales	-
UTM-BM07009	manual para elaboración de especificaciones técnicas para materiales de envase y embalaje	-
UTM-BM07010	la cultura del diseño	-
UTM-BM07011	exploring materials: creative design for everyday objects	-
UTM-BM07012	product design in the sustainable era	-
UTM-BM07013	advanced packaging	-
UTM-BM07014	complex packaging	-
UTM-BM07015	bases del diseño del producto 02: materiales	-
UTM-BM07016	como y cuanto cobrar diseño gráfico en méxico, guía básica de costos y procedimientos	-
UTM-BM07017	archivero metal 4 gavetas 1.3*0.50*.70 negro	-
UTM-BM07018	silla auxiliar de visita, respaldo y asiento en tela	-
UTM-BM07019	silla auxiliar de visita, respaldo y asiento en tela	-
UTM-BM07020	silla auxiliar de visita, respaldo y asiento en tela	-
UTM-BM07021	silla auxiliar de visita, respaldo y asiento en tela	-
UTM-BM07022	silla auxiliar de visita, respaldo y asiento en tela	-
UTM-BM07023	silla auxiliar de visita, respaldo y asiento en tela	-
UTM-BM07024	silla auxiliar de visita, respaldo y asiento en tela	-
UTM-BM07025	silla auxiliar de visita, respaldo y asiento en tela	-
UTM-BM07026	silla auxiliar de visita, respaldo y asiento en tela	-
UTM-BM07027	silla auxiliar de visita, respaldo y asiento en tela	-
UTM-BM07028	silla auxiliar de visita, respaldo y asiento en tela	-
UTM-BM07029	silla auxiliar de visita, respaldo y asiento en tela	-
UTM-BM07030	silla auxiliar de visita, respaldo y asiento en tela	-
UTM-BM07031	silla auxiliar de visita, respaldo y asiento en tela	-
UTM-BM07032	silla auxiliar de visita, respaldo y asiento en tela	-



Ente Público: UNIVERSIDAD TECNOLÓGICA METROPOLITANA
Relación de bienes que componen su patrimonio
Cuenta Pública de 2022
(Cifras en Pesos)

Código	Descripción del Bien	Valor en libros
UTM-BM07033	silla auxiliar de visita, respaldo y asiento en tela	-
UTM-BM07034	silla auxiliar de visita, respaldo y asiento en tela	-
UTM-BM07035	silla auxiliar de visita, respaldo y asiento en tela	-
UTM-BM07036	silla auxiliar de visita, respaldo y asiento en tela	-
UTM-BM07037	silla auxiliar de visita, respaldo y asiento en tela	-
UTM-BM07038	silla auxiliar de visita, respaldo y asiento en tela	-
UTM-BM07039	silla auxiliar de visita, respaldo y asiento en tela	-
UTM-BM07040	silla auxiliar de visita, respaldo y asiento en tela	-
UTM-BM07041	silla auxiliar de visita, respaldo y asiento en tela	-
UTM-BM07042	silla auxiliar de visita, respaldo y asiento en tela	-
UTM-BM07043	silla auxiliar de visita, respaldo y asiento en tela	-
UTM-BM07044	silla auxiliar de visita, respaldo y asiento en tela	-
UTM-BM07045	silla auxiliar de visita, respaldo y asiento en tela	-
UTM-BM07046	silla auxiliar de visita, respaldo y asiento en tela	-
UTM-BM07047	silla auxiliar de visita, respaldo y asiento en tela	-
UTM-BM07048	silla auxiliar de visita, respaldo y asiento en tela	-
UTM-BM07049	silla auxiliar de visita, respaldo y asiento en tela	-
UTM-BM07050	silla auxiliar de visita, respaldo y asiento en tela	-
UTM-BM07051	banco metálico c/asiento de madera	-
UTM-BM07052	banco metálico c/asiento de madera	-
UTM-BM07053	banco metálico c/asiento de madera	-
UTM-BM07054	banco metálico c/asiento de madera	-
UTM-BM07055	banco metálico c/asiento de madera	-
UTM-BM07056	banco metálico c/asiento de madera	-
UTM-BM07057	banco metálico c/asiento de madera	-
UTM-BM07058	banco metálico c/asiento de madera	-
UTM-BM07059	banco metálico c/asiento de madera	-
UTM-BM07060	banco metálico c/asiento de madera	-
UTM-BM07061	banco metálico c/asiento de madera	-
UTM-BM07062	banco metálico c/asiento de madera	-
UTM-BM07063	banco metálico c/asiento de madera	-
UTM-BM07064	banco metálico c/asiento de madera	-
UTM-BM07065	banco metálico c/asiento de madera	-
UTM-BM07066	banco metálico c/asiento de madera	-
UTM-BM07067	banco metálico c/asiento de madera	-
UTM-BM07068	banco metálico c/asiento de madera	-
UTM-BM07069	banco metálico c/asiento de madera	-
UTM-BM07070	banco metálico c/asiento de madera	-



Ente Público: UNIVERSIDAD TECNOLÓGICA METROPOLITANA
Relación de bienes que componen su patrimonio
Cuenta Pública de 2022
(Cifras en Pesos)

Código	Descripción del Bien	Valor en libros
UTM-BM07071	mesa dibujo 120*80 cubierta melamina	-
UTM-BM07072	mesa dibujo 120*80 cubierta melamina	-
UTM-BM07073	mesa dibujo 120*80 cubierta melamina	-
UTM-BM07074	mesa dibujo 120*80 cubierta melamina	-
UTM-BM07075	mesa dibujo 120*80 cubierta melamina	-
UTM-BM07076	mesa dibujo 120*80 cubierta melamina	-
UTM-BM07077	mesa dibujo 120*80 cubierta melamina	-
UTM-BM07078	mesa dibujo 120*80 cubierta melamina	-
UTM-BM07079	mesa dibujo 120*80 cubierta melamina	-
UTM-BM07080	mesa dibujo 120*80 cubierta melamina	-
UTM-BM07081	mesa dibujo 120*80 cubierta melamina	-
UTM-BM07082	mesa dibujo 120*80 cubierta melamina	-
UTM-BM07083	mesa dibujo 120*80 cubierta melamina	-
UTM-BM07084	mesa dibujo 120*80 cubierta melamina	-
UTM-BM07085	mesa dibujo 120*80 cubierta melamina	-
UTM-BM07086	mesa dibujo 120*80 cubierta melamina	-
UTM-BM07087	mesa dibujo 120*80 cubierta melamina	-
UTM-BM07088	mesa dibujo 120*80 cubierta melamina	-
UTM-BM07089	mesa dibujo 120*80 cubierta melamina	-
UTM-BM07090	mesa dibujo 120*80 cubierta melamina	-
UTM-BM07091	silla p/cómputo manual gris	-
UTM-BM07092	silla p/cómputo manual gris	-
UTM-BM07093	silla p/cómputo manual gris	-
UTM-BM07094	silla p/cómputo manual gris	-
UTM-BM07095	silla p/cómputo manual gris	-
UTM-BM07096	silla p/cómputo manual gris	-
UTM-BM07097	silla p/cómputo manual gris	-
UTM-BM07098	silla p/cómputo manual gris	-
UTM-BM07099	silla p/cómputo manual gris	-
UTM-BM07100	silla p/cómputo manual gris	-
UTM-BM07101	silla p/cómputo manual gris	-
UTM-BM07102	silla p/cómputo manual gris	-
UTM-BM07103	silla p/cómputo manual gris	-
UTM-BM07104	silla p/cómputo manual gris	-
UTM-BM07105	silla p/cómputo manual gris	-
UTM-BM07106	silla p/cómputo manual gris	-
UTM-BM07107	silla p/cómputo manual gris	-
UTM-BM07108	silla p/cómputo manual gris	-



Ente Público: UNIVERSIDAD TECNOLÓGICA METROPOLITANA
Relación de bienes que componen su patrimonio
Cuenta Pública de 2022
(Cifras en Pesos)

Código	Descripción del Bien	Valor en libros
UTM-BM07109	silla p/cómputo manual gris	-
UTM-BM07110	silla p/cómputo manual gris	-
UTM-BM07111	silla p/cómputo manual gris	-
UTM-BM07112	silla p/cómputo manual gris	-
UTM-BM07113	silla p/cómputo manual gris	-
UTM-BM07114	silla p/cómputo manual gris	-
UTM-BM07115	silla p/cómputo gris	-
UTM-BM07116	pintarrón blanco de 1.20 * 1.50 mts	-
UTM-BM07117	pintarrón blanco de 1.20 * 1.50 mts	-
UTM-BM07118	reloj atómico	-
UTM-BM07119	reloj atómico	-
UTM-BM07120	mesa/tarima, 2.10*2.10*0.10 mts	-
UTM-BM07121	cajas p/planos, 0.38*0.40*0.27 cm	-
UTM-BM07122	cajas p/planos, 0.38*0.40*0.27 cm	-
UTM-BM07123	silla auxiliar de visita color aqua	-
UTM-BM07124	silla auxiliar de visita color aqua	-
UTM-BM07125	silla auxiliar de visita color aqua	-
UTM-BM07126	silla auxiliar de visita color aqua	-
UTM-BM07127	silla auxiliar de visita color aqua	-
UTM-BM07128	silla auxiliar de visita color aqua	-
UTM-BM07129	silla auxiliar de visita color aqua	-
UTM-BM07130	silla auxiliar de visita color aqua	-
UTM-BM07131	silla auxiliar de visita color aqua	-
UTM-BM07132	silla auxiliar de visita color aqua	-
UTM-BM07133	silla auxiliar de visita color aqua	-
UTM-BM07134	silla auxiliar de visita color aqua	-
UTM-BM07135	silla auxiliar de visita color aqua	-
UTM-BM07136	silla auxiliar de visita color aqua	-
UTM-BM07137	silla auxiliar de visita color aqua	-
UTM-BM07138	silla auxiliar de visita color aqua	-
UTM-BM07139	silla auxiliar de visita color aqua	-
UTM-BM07140	silla auxiliar de visita color aqua	-
UTM-BM07141	silla auxiliar de visita color aqua	-
UTM-BM07142	silla auxiliar de visita color aqua	-
UTM-BM07143	silla auxiliar de visita color aqua	-
UTM-BM07144	silla auxiliar de visita color aqua	-
UTM-BM07145	silla auxiliar de visita color aqua	-
UTM-BM07146	silla auxiliar de visita color aqua	-



Ente Público: UNIVERSIDAD TECNOLÓGICA METROPOLITANA
Relación de bienes que componen su patrimonio
Cuenta Pública de 2022
(Cifras en Pesos)

Código	Descripción del Bien	Valor en libros
UTM-BM07147	silla auxiliar de visita color aqua	-
UTM-BM07148	silla auxiliar de visita color aqua	-
UTM-BM07149	silla auxiliar de visita color aqua	-
UTM-BM07150	silla auxiliar de visita color aqua	-
UTM-BM07151	silla auxiliar de visita color aqua	-
UTM-BM07152	silla auxiliar de visita color aqua	-
UTM-BM07153	escritorio 1.49*0.60*0.75 mts, color negro	-
UTM-BM07154	escritorio 1.49*0.60*0.75 mts, color negro	-
UTM-BM07155	escritorio 1.49*0.60*0.75 mts, color negro	-
UTM-BM07156	escritorio 1.49*0.60*0.75 mts, color negro	-
UTM-BM07157	escritorio 1.49*0.60*0.75 mts, color negro	-
UTM-BM07158	escritorio 1.49*0.60*0.75 mts, color negro	-
UTM-BM07159	escritorio 1.49*0.60*0.75 mts, color negro	-
UTM-BM07160	escritorio 1.49*0.60*0.75 mts, color negro	-
UTM-BM07161	escritorio 1.49*0.60*0.75 mts, color negro	-
UTM-BM07162	escritorio 1.49*0.60*0.75 mts, color negro	-
UTM-BM07163	escritorio 1.49*0.60*0.75 mts, color negro	-
UTM-BM07164	escritorio 1.49*0.60*0.75 mts, color negro	-
UTM-BM07165	escritorio 1.49*0.60*0.75 mts, color negro	-
UTM-BM07166	escritorio 1.49*0.60*0.75 mts, color negro	-
UTM-BM07167	escritorio 1.49*0.60*0.75 mts, color negro	-
UTM-BM07168	escritorio 1.49*0.60*0.75 mts, color negro	-
UTM-BM07169	escritorio 1.49*0.60*0.75 mts, color negro	-
UTM-BM07170	escritorio 1.49*0.60*0.75 mts, color negro	-
UTM-BM07171	escritorio 1.49*0.60*0.75 mts, color negro	-
UTM-BM07172	escritorio 1.49*0.60*0.75 mts, color negro	-
UTM-BM07173	escritorio 1.49*0.60*0.75 mts, color negro	-
UTM-BM07174	escritorio 1.49*0.60*0.75 mts, color negro	-
UTM-BM07175	escritorio 1.49*0.60*0.75 mts, color negro	-
UTM-BM07176	escritorio 1.49*0.60*0.75 mts, color negro	-
UTM-BM07177	escritorio 1.49*0.60*0.75 mts, color negro	-
UTM-BM07178	escritorio 1.49*0.60*0.75 mts, color negro	-
UTM-BM07179	archivero vertical de 4 gavetas color negro	-
UTM-BM07180	mesa de madera 3.16*0.65*0.75 mts	-
UTM-BM07181	sillas con paleta izquierda, color verde	-
UTM-BM07182	sillas con paleta izquierda, color verde	-
UTM-BM07183	sillas con paleta izquierda, color verde	-
UTM-BM07184	sillas con paleta izquierda, color verde	-



Ente Público: UNIVERSIDAD TECNOLÓGICA METROPOLITANA
Relación de bienes que componen su patrimonio
Cuenta Pública de 2022
(Cifras en Pesos)

Código	Descripción del Bien	Valor en libros
UTM-BM07185	sillas con paleta izquierda, color verde	-
UTM-BM07186	sillas con paleta izquierda, color verde	-
UTM-BM07187	sillas con paleta izquierda, color verde	-
UTM-BM07188	sillas con paleta izquierda, color verde	-
UTM-BM07189	sillas con paleta izquierda, color verde	-
UTM-BM07190	sillas con paleta izquierda, color verde	-
UTM-BM07191	sillas con paleta izquierda, color verde	-
UTM-BM07192	sillas con paleta izquierda, color verde	-
UTM-BM07193	sillas con paleta izquierda, color verde	-
UTM-BM07194	sillas con paleta izquierda, color verde	-
UTM-BM07195	sillas con paleta izquierda, color verde	-
UTM-BM07196	sillas con paleta izquierda, color verde	-
UTM-BM07197	sillas con paleta izquierda, color verde	-
UTM-BM07198	sillas con paleta izquierda, color verde	-
UTM-BM07199	sillas con paleta izquierda, color verde	-
UTM-BM07200	sillas con paleta izquierda, color verde	-
UTM-BM07201	sillas con paleta izquierda, color verde	-
UTM-BM07202	sillas con paleta izquierda, color verde	-
UTM-BM07203	sillas con paleta izquierda, color verde	-
UTM-BM07204	sillas con paleta izquierda, color verde	-
UTM-BM07205	sillas con paleta izquierda, color verde	-
UTM-BM07206	sillas con paleta derecha, color verde	-
UTM-BM07207	sillas con paleta derecha, color verde	-
UTM-BM07208	sillas con paleta derecha, color verde	-
UTM-BM07209	sillas con paleta derecha, color verde	-
UTM-BM07210	sillas con paleta derecha, color verde	-
UTM-BM07211	sillas con paleta derecha, color verde	-
UTM-BM07212	sillas con paleta derecha, color verde	-
UTM-BM07213	sillas con paleta derecha, color verde	-
UTM-BM07214	sillas con paleta derecha, color verde	-
UTM-BM07215	sillas con paleta derecha, color verde	-
UTM-BM07216	sillas con paleta derecha, color verde	-
UTM-BM07217	sillas con paleta derecha, color verde	-
UTM-BM07218	sillas con paleta derecha, color verde	-
UTM-BM07219	sillas con paleta derecha, color verde	-
UTM-BM07220	sillas con paleta derecha, color verde	-
UTM-BM07221	sillas con paleta derecha, color verde	-
UTM-BM07222	sillas con paleta derecha, color verde	-



Ente Público: UNIVERSIDAD TECNOLÓGICA METROPOLITANA
Relación de bienes que componen su patrimonio
Cuenta Pública de 2022
(Cifras en Pesos)

Código	Descripción del Bien	Valor en libros
UTM-BM07223	sillas con paleta derecha, color verde	-
UTM-BM07224	sillas con paleta derecha, color verde	-
UTM-BM07225	sillas con paleta derecha, color verde	-
UTM-BM07226	sillas con paleta derecha, color verde	-
UTM-BM07227	sillas con paleta derecha, color verde	-
UTM-BM07228	sillas con paleta derecha, color verde	-
UTM-BM07229	sillas con paleta derecha, color verde	-
UTM-BM07230	sillas con paleta derecha, color verde	-
UTM-BM07231	sillas con paleta derecha, color verde	-
UTM-BM07232	sillas con paleta derecha, color verde	-
UTM-BM07233	sillas con paleta derecha, color verde	-
UTM-BM07234	sillas con paleta derecha, color verde	-
UTM-BM07235	sillas con paleta derecha, color verde	-
UTM-BM07236	sillas con paleta derecha, color verde	-
UTM-BM07237	sillas con paleta derecha, color verde	-
UTM-BM07238	sillas con paleta derecha, color verde	-
UTM-BM07239	sillas con paleta derecha, color verde	-
UTM-BM07240	sillas con paleta derecha, color verde	-
UTM-BM07241	sillas con paleta derecha, color verde	-
UTM-BM07242	sillas con paleta derecha, color verde	-
UTM-BM07243	sillas con paleta derecha, color verde	-
UTM-BM07244	sillas con paleta derecha, color verde	-
UTM-BM07245	sillas con paleta derecha, color verde	-
UTM-BM07246	sillas con paleta derecha, color verde	-
UTM-BM07247	sillas con paleta derecha, color verde	-
UTM-BM07248	sillas con paleta derecha, color verde	-
UTM-BM07249	sillas con paleta derecha, color verde	-
UTM-BM07250	sillas con paleta derecha, color verde	-
UTM-BM07251	sillas con paleta derecha, color verde	-
UTM-BM07252	sillas con paleta derecha, color verde	-
UTM-BM07253	sillas con paleta derecha, color verde	-
UTM-BM07254	sillas con paleta derecha, color verde	-
UTM-BM07255	sillas con paleta derecha, color verde	-
UTM-BM07256	sillas con paleta derecha, color verde	-
UTM-BM07257	sillas con paleta derecha, color verde	-
UTM-BM07258	sillas con paleta derecha, color verde	-
UTM-BM07259	sillas con paleta derecha, color verde	-
UTM-BM07260	sillas con paleta derecha, color verde	-



Ente Público: UNIVERSIDAD TECNOLÓGICA METROPOLITANA
Relación de bienes que componen su patrimonio
Cuenta Pública de 2022
(Cifras en Pesos)

Código	Descripción del Bien	Valor en libros
UTM-BM07261	sillas con paleta derecha, color verde	-
UTM-BM07262	sillas con paleta derecha, color verde	-
UTM-BM07263	sillas con paleta derecha, color verde	-
UTM-BM07264	sillas con paleta derecha, color verde	-
UTM-BM07265	sillas con paleta derecha, color verde	-
UTM-BM07266	sillas con paleta derecha, color verde	-
UTM-BM07267	sillas con paleta derecha, color verde	-
UTM-BM07268	sillas con paleta derecha, color verde	-
UTM-BM07269	sillas con paleta derecha, color verde	-
UTM-BM07270	sillas con paleta derecha, color verde	-
UTM-BM07271	sillas con paleta derecha, color verde	-
UTM-BM07272	sillas con paleta derecha, color verde	-
UTM-BM07273	sillas con paleta derecha, color verde	-
UTM-BM07274	sillas con paleta derecha, color verde	-
UTM-BM07275	sillas con paleta derecha, color verde	-
UTM-BM07276	sillas con paleta derecha, color verde	-
UTM-BM07277	sillas con paleta derecha, color verde	-
UTM-BM07278	sillas con paleta derecha, color verde	-
UTM-BM07279	sillas con paleta derecha, color verde	-
UTM-BM07280	sillas con paleta derecha, color verde	-
UTM-BM07281	sillas con paleta derecha, color verde	-
UTM-BM07282	sillas con paleta derecha, color verde	-
UTM-BM07283	sillas con paleta derecha, color verde	-
UTM-BM07284	sillas con paleta derecha, color verde	-
UTM-BM07285	sillas con paleta derecha, color verde	-
UTM-BM07286	sillas con paleta derecha, color verde	-
UTM-BM07287	sillas con paleta derecha, color verde	-
UTM-BM07288	sillas con paleta derecha, color verde	-
UTM-BM07289	sillas con paleta derecha, color verde	-
UTM-BM07290	sillas con paleta derecha, color verde	-
UTM-BM07291	sillas con paleta derecha, color verde	-
UTM-BM07292	sillas con paleta derecha, color verde	-
UTM-BM07293	sillas con paleta derecha, color verde	-
UTM-BM07294	sillas con paleta derecha, color verde	-
UTM-BM07295	sillas con paleta derecha, color verde	-
UTM-BM07296	sillas con paleta derecha, color verde	-
UTM-BM07297	sillas con paleta derecha, color verde	-
UTM-BM07298	sillas con paleta derecha, color verde	-



Ente Público: UNIVERSIDAD TECNOLÓGICA METROPOLITANA
Relación de bienes que componen su patrimonio
Cuenta Pública de 2022
(Cifras en Pesos)

Código	Descripción del Bien	Valor en libros
UTM-BM07299	sillas con paleta derecha, color verde	-
UTM-BM07300	sillas con paleta derecha, color verde	-
UTM-BM07301	sillas con paleta derecha, color verde	-
UTM-BM07302	sillas con paleta derecha, color verde	-
UTM-BM07303	sillas con paleta derecha, color verde	-
UTM-BM07304	sillas con paleta derecha, color verde	-
UTM-BM07305	sillas con paleta derecha, color verde	-
UTM-BM07306	sillas con paleta izquierda, color verde	-
UTM-BM07307	sillas con paleta izquierda, color verde	-
UTM-BM07308	sillas con paleta izquierda, color verde	-
UTM-BM07309	sillas con paleta izquierda, color verde	-
UTM-BM07310	sillas con paleta izquierda, color verde	-
UTM-BM07311	sillas con paleta izquierda, color verde	-
UTM-BM07312	sillas con paleta izquierda, color verde	-
UTM-BM07313	sillas con paleta izquierda, color verde	-
UTM-BM07314	sillas con paleta izquierda, color verde	-
UTM-BM07315	sillas con paleta izquierda, color verde	-
UTM-BM07316	sillas con paleta izquierda, color verde	-
UTM-BM07317	sillas con paleta izquierda, color verde	-
UTM-BM07318	sillas con paleta izquierda, color verde	-
UTM-BM07319	sillas con paleta izquierda, color verde	-
UTM-BM07320	sillas con paleta izquierda, color verde	-
UTM-BM07321	sillas con paleta izquierda, color verde	-
UTM-BM07322	sillas con paleta izquierda, color verde	-
UTM-BM07323	sillas con paleta izquierda, color verde	-
UTM-BM07324	sillas con paleta izquierda, color verde	-
UTM-BM07325	sillas con paleta izquierda, color verde	-
UTM-BM07326	sillas con paleta izquierda, color verde	-
UTM-BM07327	sillas con paleta izquierda, color verde	-
UTM-BM07328	sillas con paleta izquierda, color verde	-
UTM-BM07329	sillas con paleta izquierda, color verde	-
UTM-BM07330	sillas con paleta izquierda, color verde	-
UTM-BM07331	banco metálico c/asiento de madera	-
UTM-BM07332	banco metálico c/asiento de madera	-
UTM-BM07333	banco metálico c/asiento de madera	-
UTM-BM07334	banco metálico c/asiento de madera	-
UTM-BM07335	banco metálico c/asiento de madera	-
UTM-BM07336	banco metálico c/asiento de madera	-



Ente Público: UNIVERSIDAD TECNOLÓGICA METROPOLITANA
Relación de bienes que componen su patrimonio
Cuenta Pública de 2022
(Cifras en Pesos)

Código	Descripción del Bien	Valor en libros
UTM-BM07337	banco metálico c/asiento de madera	-
UTM-BM07338	banco metálico c/asiento de madera	-
UTM-BM07339	banco metálico c/asiento de madera	-
UTM-BM07340	banco metálico c/asiento de madera	-
UTM-BM07341	banco metálico c/asiento de madera	-
UTM-BM07342	banco metálico c/asiento de madera	-
UTM-BM07343	banco metálico c/asiento de madera	-
UTM-BM07344	banco metálico c/asiento de madera	-
UTM-BM07345	banco metálico c/asiento de madera	-
UTM-BM07346	banco metálico c/asiento de madera	-
UTM-BM07347	banco metálico c/asiento de madera	-
UTM-BM07348	banco metálico c/asiento de madera	-
UTM-BM07349	banco metálico c/asiento de madera	-
UTM-BM07350	banco metálico c/asiento de madera	-
UTM-BM07351	banco metálico c/asiento de madera	-
UTM-BM07352	banco metálico c/asiento de madera	-
UTM-BM07353	banco metálico c/asiento de madera	-
UTM-BM07354	banco metálico c/asiento de madera	-
UTM-BM07355	banco metálico c/asiento de madera	-
UTM-BM07356	banco metálico c/asiento de madera	-
UTM-BM07357	mesa dibujo 120*80 cubierta melamina	-
UTM-BM07358	mesa dibujo 120*80 cubierta melamina	-
UTM-BM07359	mesa dibujo 120*80 cubierta melamina	-
UTM-BM07360	mesa dibujo 120*80 cubierta melamina	-
UTM-BM07361	mesa dibujo 120*80 cubierta melamina	-
UTM-BM07362	mesa dibujo 120*80 cubierta melamina	-
UTM-BM07363	mesa dibujo 120*80 cubierta melamina	-
UTM-BM07364	mesa dibujo 120*80 cubierta melamina	-
UTM-BM07365	mesa dibujo 120*80 cubierta melamina	-
UTM-BM07366	mesa dibujo 120*80 cubierta melamina	-
UTM-BM07367	mesa dibujo 120*80 cubierta melamina	-
UTM-BM07368	mesa dibujo 120*80 cubierta melamina	-
UTM-BM07369	mesa dibujo 120*80 cubierta melamina	-
UTM-BM07370	mesa dibujo 120*80 cubierta melamina	-
UTM-BM07371	mesa dibujo 120*80 cubierta melamina	-
UTM-BM07372	mesa dibujo 120*80 cubierta melamina	-
UTM-BM07373	mesa dibujo 120*80 cubierta melamina	-
UTM-BM07374	mesa dibujo 120*80 cubierta melamina	-



Ente Público: UNIVERSIDAD TECNOLÓGICA METROPOLITANA
Relación de bienes que componen su patrimonio
Cuenta Pública de 2022
(Cifras en Pesos)

Código	Descripción del Bien	Valor en libros
UTM-BM07375	mesa dibujo 120*80 cubierta melamina	-
UTM-BM07376	mesa dibujo 120*80 cubierta melamina	-
UTM-BM07377	mesa dibujo 120*80 cubierta melamina	-
UTM-BM07378	mesa dibujo 120*80 cubierta melamina	-
UTM-BM07379	mesa dibujo 120*80 cubierta melamina	-
UTM-BM07380	mesa dibujo 120*80 cubierta melamina	-
UTM-BM07381	mesa dibujo 120*80 cubierta melamina	-
UTM-BM07382	mesa dibujo 120*80 cubierta melamina	-
UTM-BM07383	sillas de visita s/desc. color negro	-
UTM-BM07384	sillas de visita s/desc. color negro	-
UTM-BM07385	sillas de visita s/desc. color negro	-
UTM-BM07386	sillas de visita s/desc. color negro	-
UTM-BM07387	sillas de visita s/desc. color negro	-
UTM-BM07388	sillas de visita s/desc. color negro	-
UTM-BM07389	sillas de visita s/desc. color negro	-
UTM-BM07390	sillas de visita s/desc. color negro	-
UTM-BM07391	sillas de visita s/desc. color negro	-
UTM-BM07392	sillas de visita s/desc. color negro	-
UTM-BM07393	sillas de visita s/desc. color negro	-
UTM-BM07394	sillas de visita s/desc. color negro	-
UTM-BM07395	sillas de visita s/desc. color negro	-
UTM-BM07396	sillas de visita s/desc. color negro	-
UTM-BM07397	sillas de visita s/desc. color negro	-
UTM-BM07398	sillas de visita s/desc. color negro	-
UTM-BM07399	sillas de visita s/desc. color negro	-
UTM-BM07400	sillas de visita s/desc. color negro	-
UTM-BM07401	sillas de visita s/desc. color negro	-
UTM-BM07402	sillas de visita s/desc. color negro	-
UTM-BM07403	sillas de visita s/desc. color negro	-
UTM-BM07404	sillas de visita s/desc. color negro	-
UTM-BM07405	sillas de visita s/desc. color negro	-
UTM-BM07406	sillas de visita s/desc. color negro	-
UTM-BM07407	sillas de visita s/desc. color negro	-
UTM-BM07408	negatoscopio sencillo 50*40*12 cm	-
UTM-BM07409	negatoscopio sencillo 50*40*12 cm	-
UTM-BM07410	negatoscopio sencillo 50*40*12 cm	-
UTM-BM07411	negatoscopio sencillo 50*40*12 cm	-
UTM-BM07412	negatoscopio sencillo 50*40*12 cm	-



Ente Público: UNIVERSIDAD TECNOLÓGICA METROPOLITANA
Relación de bienes que componen su patrimonio
Cuenta Pública de 2022
(Cifras en Pesos)

Código	Descripción del Bien	Valor en libros
UTM-BM07413	negatoscopio sencillo 50*40*12 cm	-
UTM-BM07414	negatoscopio sencillo 50*40*12 cm	-
UTM-BM07415	negatoscopio sencillo 50*40*12 cm	-
UTM-BM07416	negatoscopio sencillo 50*40*12 cm	-
UTM-BM07417	negatoscopio sencillo 50*40*12 cm	-
UTM-BM07418	sillas con paleta y portalibros, color verde	-
UTM-BM07419	sillas con paleta y portalibros, color verde	-
UTM-BM07420	sillas con paleta y portalibros, color verde	-
UTM-BM07421	sillas con paleta y portalibros, color verde	-
UTM-BM07422	sillas con paleta y portalibros, color verde	-
UTM-BM07423	sillas con paleta y portalibros, color verde	-
UTM-BM07424	sillas con paleta y portalibros, color verde	-
UTM-BM07425	sillas con paleta y portalibros, color verde	-
UTM-BM07426	sillas con paleta y portalibros, color verde	-
UTM-BM07427	sillas con paleta y portalibros, color verde	-
UTM-BM07428	sillas con paleta y portalibros, color verde	-
UTM-BM07429	sillas con paleta y portalibros, color verde	-
UTM-BM07430	sillas con paleta y portalibros, color verde	-
UTM-BM07431	sillas con paleta y portalibros, color verde	-
UTM-BM07432	sillas con paleta y portalibros, color verde	-
UTM-BM07433	sillas con paleta y portalibros, color verde	-
UTM-BM07434	sillas con paleta y portalibros, color verde	-
UTM-BM07435	sillas con paleta y portalibros, color verde	-
UTM-BM07436	sillas con paleta y portalibros, color verde	-
UTM-BM07437	sillas con paleta y portalibros, color verde	-
UTM-BM07438	sillas con paleta y portalibros, color verde	-
UTM-BM07439	sillas con paleta y portalibros, color verde	-
UTM-BM07440	sillas con paleta y portalibros, color verde	-
UTM-BM07441	sillas con paleta y portalibros, color verde	-
UTM-BM07442	sillas con paleta y portalibros, color verde	-
UTM-BM07443	sillas con paleta y portalibros, color verde	-
UTM-BM07444	sillas con paleta y portalibros, color verde	-
UTM-BM07445	sillas con paleta y portalibros, color verde	-
UTM-BM07446	sillas con paleta y portalibros, color verde	-
UTM-BM07447	sillas con paleta y portalibros, color verde	-
UTM-BM07448	sillas con paleta y portalibros, color verde	-
UTM-BM07449	sillas con paleta y portalibros, color verde	-
UTM-BM07450	sillas con paleta y portalibros, color verde	-



Ente Público: UNIVERSIDAD TECNOLÓGICA METROPOLITANA
Relación de bienes que componen su patrimonio
Cuenta Pública de 2022
(Cifras en Pesos)

Código	Descripción del Bien	Valor en libros
UTM-BM07451	sillas con paleta y portatrabajos, color verde	-
UTM-BM07452	sillas con paleta y portatrabajos, color verde	-
UTM-BM07453	sillas con paleta y portatrabajos, color verde	-
UTM-BM07454	sillas con paleta y portatrabajos, color verde	-
UTM-BM07455	sillas con paleta y portatrabajos, color verde	-
UTM-BM07456	sillas con paleta y portatrabajos, color verde	-
UTM-BM07457	sillas con paleta y portatrabajos, color verde	-
UTM-BM07458	sillas con paleta y portatrabajos, color verde	-
UTM-BM07459	sillas con paleta y portatrabajos, color verde	-
UTM-BM07460	sillas con paleta y portatrabajos, color verde	-
UTM-BM07461	sillas con paleta y portatrabajos, color verde	-
UTM-BM07462	sillas con paleta y portatrabajos, color verde	-
UTM-BM07463	sillas con paleta y portatrabajos, color verde	-
UTM-BM07464	sillas con paleta y portatrabajos, color verde	-
UTM-BM07465	sillas con paleta y portatrabajos, color verde	-
UTM-BM07466	sillas con paleta y portatrabajos, color verde	-
UTM-BM07467	sillas con paleta y portatrabajos, color verde	-
UTM-BM07468	cámara digital sony cybershot	-
UTM-BM07469	imac 21.5"	-
UTM-BM07470	no break tripp lite 5000va	-
UTM-BM07471	hp officejet 100 portátil wireless bluetooth	-
UTM-BM07472	antena cisco 5.2dbi omnidireccional	-
UTM-BM07473	antena cisco 5.2dbi omnidireccional	-
UTM-BM07474	antena cisco 5.2dbi omnidireccional	-
UTM-BM07475	impresora hp color laserjet cp3525dn	-
UTM-BM07476	quemador externo usb negro lg	-
UTM-BM07477	disco duro externo adata 320gb	-
UTM-BM07478	pantalla blanca retráctil de 1.75*1.75 mts	-
UTM-BM07479	hub usb 4 puertos	-
UTM-BM07480	hub usb 4 puertos	-
UTM-BM07481	power injetor cisco air-pwrinj3	-
UTM-BM07482	power injetor cisco air-pwrinj3	-
UTM-BM07483	power injetor cisco air-pwrinj3	-
UTM-BM07484	wireless access point	-
UTM-BM07485	wireless access point	-
UTM-BM07486	wireless access point	-
UTM-BM07487	proyector epson power lite s10	-
UTM-BM07488	mininet acer aspire negra	-



Ente Público: UNIVERSIDAD TECNOLÓGICA METROPOLITANA
Relación de bienes que componen su patrimonio
Cuenta Pública de 2022
(Cifras en Pesos)

Código	Descripción del Bien	Valor en libros
UTM-BM07489	ups tripp lite omnismart 1400	-
UTM-BM07490	ups tripp lite omnismart 1400	-
UTM-BM07491	ups tripp lite omnismart 1400	-
UTM-BM07492	ups tripp lite omnismart 1400	-
UTM-BM07493	ups tripp lite omnismart 1400	-
UTM-BM07494	ups tripp lite omnismart 1400	-
UTM-BM07495	ups tripp lite omnismart 1400	-
UTM-BM07496	ups tripp lite omnismart 1400	-
UTM-BM07497	ups tripp lite omnismart 1400	-
UTM-BM07498	ups tripp lite omnismart 1400	-
UTM-BM07499	ups tripp lite omnismart 1400	-
UTM-BM07500	ups tripp lite omnismart 1400	-
UTM-BM07501	ups tripp lite omnismart 1400	-
UTM-BM07502	ups tripp lite omnismart 1400	-
UTM-BM07503	ups tripp lite omnismart 1400	-
UTM-BM07504	ups tripp lite omnismart 1400	-
UTM-BM07505	ups tripp lite omnismart 1400	-
UTM-BM07506	ups tripp lite omnismart 1400	-
UTM-BM07507	impresora office jet pro 8000	-
UTM-BM07508	computadora de escritorio lanix	-
UTM-BM07509	computadora de escritorio lanix	-
UTM-BM07510	computadora de escritorio lanix	-
UTM-BM07511	computadora de escritorio lanix	-
UTM-BM07512	computadora de escritorio lanix	-
UTM-BM07513	computadora de escritorio lanix	-
UTM-BM07514	computadora de escritorio lanix	-
UTM-BM07515	computadora de escritorio lanix	-
UTM-BM07516	computadora de escritorio lanix	-
UTM-BM07517	computadora de escritorio lanix	-
UTM-BM07518	computadora de escritorio lanix	-
UTM-BM07519	computadora de escritorio lanix	-
UTM-BM07520	lap top lanix neuron	-
UTM-BM07521	diffusion controlled solid reactions	-
UTM-BM07522	brazo mecánico con control alámbrico	-
UTM-BM07523	brazo mecánico con control alámbrico	-
UTM-BM07524	brazo mecánico con control alámbrico	-
UTM-BM07525	brazo mecánico con control alámbrico	-
UTM-BM07526	kit brazo mecánico con cr alámbrico	-



Ente Público: UNIVERSIDAD TECNOLÓGICA METROPOLITANA
Relación de bienes que componen su patrimonio
Cuenta Pública de 2022
(Cifras en Pesos)

Código	Descripción del Bien	Valor en libros
UTM-BM07527	kit brazo mecánico con cr alámbrico	-
UTM-BM07528	kit brazo mecánico con cr alámbrico	-
UTM-BM07529	kit brazo mecánico con cr alámbrico	-
UTM-BM07530	perfil de monta d:de-pp-1100	-
UTM-BM07531	perfil de monta d:de-pp-1100	-
UTM-BM07532	sillas con paleta y portallibros	-
UTM-BM07533	sillas con paleta y portallibros	-
UTM-BM07534	sillas con paleta y portallibros	-
UTM-BM07535	sillas con paleta y portallibros	-
UTM-BM07536	sillas con paleta y portallibros	-
UTM-BM07537	sillas con paleta y portallibros	-
UTM-BM07538	sillas con paleta y portallibros	-
UTM-BM07539	sillas con paleta y portallibros	-
UTM-BM07540	sillas con paleta y portallibros	-
UTM-BM07541	sillas con paleta y portallibros	-
UTM-BM07542	sillas con paleta y portallibros	-
UTM-BM07543	sillas con paleta y portallibros	-
UTM-BM07544	sillas con paleta y portallibros	-
UTM-BM07545	sillas con paleta y portallibros	-
UTM-BM07546	sillas con paleta y portallibros	-
UTM-BM07547	sillas con paleta y portallibros	-
UTM-BM07548	sillas con paleta y portallibros	-
UTM-BM07549	sillas con paleta y portallibros	-
UTM-BM07550	sillas con paleta y portallibros	-
UTM-BM07551	sillas con paleta y portallibros	-
UTM-BM07552	sillas con paleta y portallibros	-
UTM-BM07553	sillas con paleta y portallibros	-
UTM-BM07554	sillas con paleta y portallibros	-
UTM-BM07555	sillas con paleta y portallibros	-
UTM-BM07556	sillas con paleta y portallibros	-
UTM-BM07557	sillas con paleta y portallibros	-
UTM-BM07558	sillas con paleta y portallibros	-
UTM-BM07559	sillas con paleta y portallibros	-
UTM-BM07560	sillas con paleta y portallibros	-
UTM-BM07561	sillas con paleta y portallibros	-
UTM-BM07562	sillas con paleta y portallibros	-
UTM-BM07563	sillas con paleta y portallibros	-
UTM-BM07564	sillas con paleta y portallibros	-



Ente Público: UNIVERSIDAD TECNOLÓGICA METROPOLITANA
Relación de bienes que componen su patrimonio
Cuenta Pública de 2022
(Cifras en Pesos)

Código	Descripción del Bien	Valor en libros
UTM-BM07565	sillas con paleta y portabilros	-
UTM-BM07566	sillas con paleta y portabilros	-
UTM-BM07567	sillas con paleta y portabilros	-
UTM-BM07568	sillas con paleta y portabilros	-
UTM-BM07569	sillas con paleta y portabilros	-
UTM-BM07570	sillas con paleta y portabilros	-
UTM-BM07571	sillas con paleta y portabilros	-
UTM-BM07572	sillas con paleta y portabilros	-
UTM-BM07573	sillas con paleta y portabilros	-
UTM-BM07574	sillas con paleta y portabilros	-
UTM-BM07575	sillas con paleta y portabilros	-
UTM-BM07576	sillas con paleta y portabilros	-
UTM-BM07577	sillas con paleta y portabilros	-
UTM-BM07578	sillas con paleta y portabilros	-
UTM-BM07579	sillas con paleta y portabilros	-
UTM-BM07580	sillas con paleta y portabilros	-
UTM-BM07581	sillas con paleta y portabilros	-
UTM-BM07582	locker práctico 4 puertas 180x30x30	-
UTM-BM07583	locker práctico 4 puertas 180x30x30	-
UTM-BM07584	gaveta de servicios 4 niveles interiores, grafito, 87x69x45	-
UTM-BM07585	mesa abatible con freno p/2 personas 75x150x60	-
UTM-BM07586	mesa abatible con freno p/2 personas 75x150x60	-
UTM-BM07587	librero alto 5 entrepaños 84.4x29.5x180, grafito	-
UTM-BM07588	librero alto 5 entrepaños 84.4x29.5x180, grafito	-
UTM-BM07589	enciclopedia del empresario	-
UTM-BM07590	enciclopedia del management	-
UTM-BM07591	strategy map profesional mapas estratégicos	-
UTM-BM07592	how to fold	-
UTM-BM07593	pac: bottles, labels, boxes, textures, bags.....	-
UTM-BM07594	ideas: materiales	-
UTM-BM07595	manual para elaboración de especificaciones técnicas para materiales de envase y embalaje	-
UTM-BM07596	la cultura del diseño	-
UTM-BM07597	exploring materials: creative design for everyday objects	-
UTM-BM07598	product design in the sustainable era	-
UTM-BM07599	advanced packaging	-
UTM-BM07600	complex packaging	-
UTM-BM07601	bases del diseño del producto 02: materiales	-
UTM-BM07602	como y cuanto cobrar diseño gráfico en méxico, guia básica de costos y procedimientos	-



Ente Público: UNIVERSIDAD TECNOLÓGICA METROPOLITANA
Relación de bienes que componen su patrimonio
Cuenta Pública de 2022
(Cifras en Pesos)

Código	Descripción del Bien	Valor en libros
UTM-BM07603	baño de recirculación y calentamiento de agua	-
UTM-BM07604	medidor de ph	-
UTM-BM07605	pipeta volumétrica clase a de 25 ml	-
UTM-BM07606	probeta graduada con base de vidrio de 100ml	-
UTM-BM07607	escobillón para matraz chico	-
UTM-BM07608	escobillón para matraz chico	-
UTM-BM07609	escobillón para matraz grande	-
UTM-BM07610	escobillón para matraz grande	-
UTM-BM07611	escobillón para matraz mediano	-
UTM-BM07612	escobillón para matraz mediano	-
UTM-BM07613	escobillón para pipeta # 11	-
UTM-BM07614	escobillón para pipeta # 11	-
UTM-BM07615	traspaleta hidráulica de 3 toneladas	-
UTM-BM07616	traspaleta hidráulica de 3 toneladas	-
UTM-BM07617	ups tripp lite omnismart 1050	-
UTM-BM07618	ups tripp lite omnismart 1050	-
UTM-BM07619	ups tripp lite omnismart 1050	-
UTM-BM07620	impresora hp laserjet pro p1102w	-
UTM-BM07621	impresora hp laserjet pro p1102w	-
UTM-BM07622	servidor ibm mod. x3550	-
UTM-BM07623	banco metalico c/asiento	27.67
UTM-BM07624	mesa dibujo 1.50 x 1m	102.57
UTM-BM07625	libro	-
UTM-BM07626	libro	-
UTM-BM07627	libro	-
UTM-BM07628	libro	-
UTM-BM07629	libro	-
UTM-BM07630	libro	-
UTM-BM07631	libro	-
UTM-BM07632	libro	-
UTM-BM07633	libro	-
UTM-BM07634	libro	-
UTM-BM07635	libro	-
UTM-BM07636	libro	-
UTM-BM07637	libro	-
UTM-BM07638	libro	-
UTM-BM07639	camara slr lcd 18 - 55 mm	827.94
UTM-BM07640	impresora officejet 4000	-



Ente Público: UNIVERSIDAD TECNOLÓGICA METROPOLITANA
Relación de bienes que componen su patrimonio
Cuenta Pública de 2022
(Cifras en Pesos)

Código	Descripción del Bien	Valor en libros
UTM-BM07641	impresora officejet 4000	-
UTM-BM07642	lap top lenovo mod. 05794ys	-
UTM-BM07643	lap top lenovo mod. 1141a21	-
UTM-BM07644	microproyectores mod. mp160	-
UTM-BM07645	microproyectores mod. mp160	-
UTM-BM07646	microproyectores mod. mp160	-
UTM-BM07647	ups 1050	-
UTM-BM07648	ups 1050	-
UTM-BM07649	computadoras hp pavilio	-
UTM-BM07650	computadoras hp pavilio	-
UTM-BM07651	computadoras hp pavilio	-
UTM-BM07652	computadoras hp pavilio	-
UTM-BM07653	computadoras hp pavilio	-
UTM-BM07654	computadoras hp pavilio	-
UTM-BM07655	computadoras hp pavilio	-
UTM-BM07656	proyector benq ms500	-
UTM-BM07657	proyector portátil m-pro	-
UTM-BM07658	proyector portátil m-pro	-
UTM-BM07659	macbook pro 13"	-
UTM-BM07660	proyector sony	-
UTM-BM07661	imac 21.5" radeon	-
UTM-BM07662	imac 21.5" radeon	-
UTM-BM07663	computadora hp pavilio slim, monitor 18.5"	-
UTM-BM07664	computadora hp pavilio slim, monitor 18.5"	-
UTM-BM07665	proyector epson, mg-850	-
UTM-BM07666	ups triplite 900	-
UTM-BM07667	table toshiba thrive at 105	-
UTM-BM07668	cámara digital canon power shot	-
UTM-BM07669	impresora laser hp	-
UTM-BM07670	impresora laser brother	-
UTM-BM07671	microproyectores mod. mp160	-
UTM-BM07672	macbook pro 13"	-
UTM-BM07673	macbook pro 13"	-
UTM-BM07674	proyector benq ms500	-
UTM-BM07675	impresora xerox color phaser 6000	-
UTM-BM07676	imac 21.5" radeon	-
UTM-BM07677	pc lenovo thinkcentre m81	-
UTM-BM07678	pc lenovo thinkcentre m81	-



Ente Público: UNIVERSIDAD TECNOLÓGICA METROPOLITANA
 Relación de bienes que componen su patrimonio
 Cuenta Pública de 2022
 (Cifras en Pesos)

Código	Descripción del Bien	Valor en libros
UTM-BM07679	pc lenovo thinkcentre m81	-
UTM-BM07680	pc lenovo thinkcentre m81	-
UTM-BM07681	pc lenovo thinkcentre m81	-
UTM-BM07682	monitor lenovo 443he1 19"	-
UTM-BM07683	monitor lenovo 443he1 19"	-
UTM-BM07684	monitor lenovo 443he1 19"	-
UTM-BM07685	monitor lenovo 443he1 19"	-
UTM-BM07686	monitor lenovo 443he1 19"	-
UTM-BM07687	proyector infocus in112dlp svga	-
UTM-BM07688	ipad 2 wi-fi 3gb color negro	-
UTM-BM07689	ipad 2 wi-fi 16gb color negro	-
UTM-BM07690	hp desingjet l26500 51 printer	-
UTM-BM07691	imac 21.5" i5qc 2.9 ghz	-
UTM-BM07692	dimension uprint se plus 3d	-
UTM-BM07693	multifuncional hp laser m276	-
UTM-BM07694	multifuncional hp laser color cm1415	-
UTM-BM07695	multifuncional hp laser color cm1415	-
UTM-BM07696	mesa de trabajo de metal trinity	-
UTM-BM07697	mesa de trabajo de metal trinity	-
UTM-BM07698	mesa de trabajo de metal trinity	-
UTM-BM07699	mesa de trabajo de metal trinity	-
UTM-BM07700	mesa de trabajo de metal trinity	-
UTM-BM07701	carro nsf de acero c/3 repizas	-
UTM-BM07702	carro nsf de acero c/3 repizas	-
UTM-BM07703	carro nsf de acero c/3 repizas	-
UTM-BM07704	estanteria de grado comercial	-
UTM-BM07705	estanteria de grado comercial	-
UTM-BM07706	aire acondicionado mini split 36000btu westinghouse	-
UTM-BM07707	gaveta de servicio chocolate con ruedas	-
UTM-BM07708	mesa modular recta 1.50*0.6*0.75 mts	-
UTM-BM07709	mesa modular recta 1.50*0.6*0.75 mts	-
UTM-BM07710	mesa modular recta 1.50*0.6*0.75 mts	-
UTM-BM07711	mesa modular recta 1.50*0.6*0.75 mts	-
UTM-BM07712	mesa modular recta 1.50*0.6*0.75 mts	-
UTM-BM07713	mesa modular recta 1.50*0.6*0.75 mts	-
UTM-BM07714	mesa modular triangular 1.48*0.73*0.75 mts	-
UTM-BM07715	mesa modular triangular 1.48*0.73*0.75 mts	-
UTM-BM07716	sillón directivo, respaldo alto, malla negra	-



Ente Público: UNIVERSIDAD TECNOLÓGICA METROPOLITANA
Relación de bienes que componen su patrimonio
Cuenta Pública de 2022
(Cifras en Pesos)

Código	Descripción del Bien	Valor en libros
UTM-BM07717	sillón directivo, respaldo alto, malla negra	-
UTM-BM07718	sillón directivo, respaldo alto, malla negra	-
UTM-BM07719	sillón directivo, respaldo alto, malla negra	-
UTM-BM07720	sillón directivo, respaldo alto, malla negra	-
UTM-BM07721	sillón directivo, respaldo alto, malla negra	-
UTM-BM07722	sillón directivo, respaldo alto, malla negra	-
UTM-BM07723	sillón directivo, respaldo alto, malla negra	-
UTM-BM07724	sillón directivo, respaldo alto, malla negra	-
UTM-BM07725	sillón directivo, respaldo alto, malla negra	-
UTM-BM07726	sillón directivo, respaldo alto, malla negra	-
UTM-BM07727	sillón directivo, respaldo alto, malla negra	-
UTM-BM07728	sillón directivo, respaldo alto, malla negra	-
UTM-BM07729	sillón directivo, respaldo alto, malla negra	-
UTM-BM07730	sillón directivo, respaldo alto, malla negra	-
UTM-BM07731	sillón directivo, respaldo alto, malla negra	-
UTM-BM07732	sillón directivo, respaldo alto, malla negra	-
UTM-BM07733	sillón directivo, respaldo alto, malla negra	-
UTM-BM07734	sillón directivo, respaldo alto, malla negra	-
UTM-BM07735	sillón directivo, respaldo alto, malla negra	-
UTM-BM07736	aire acondicionado piso-techo 5 ton	-
UTM-BM07737	mesa de trabajo c/cubierta mariposa	69.13
UTM-BM07738	mesa de trabajo c/cubierta mariposa	69.13
UTM-BM07739	mesa de trabajo c/cubierta mariposa	69.13
UTM-BM07740	mesa de trabajo c/cubierta mariposa	69.13
UTM-BM07741	mesa circular de 0.90mt color chocolate	55.71
UTM-BM07742	silla secretarial respaldo de tela	30.85
UTM-BM07743	silla secretarial respaldo de tela	30.85
UTM-BM07744	silla secretarial respaldo de tela	30.85
UTM-BM07745	silla secretarial respaldo de tela	30.85
UTM-BM07746	silla secretarial respaldo de tela	30.85
UTM-BM07747	silla secretarial respaldo de tela	30.85
UTM-BM07748	silla requiez color negro	396.72
UTM-BM07749	reloj checador acroprint mod. 125ql4	-
UTM-BM07750	aire acondicionado minisplit de 24000 btu	237.80
UTM-BM07751	lámpara vtz vl-312 leds	-
UTM-BM07752	estuche hermético pelikan 1660	-
UTM-BM07753	disco duro externo adata 2tb	-
UTM-BM07754	macbook pro 15.4 iqc	-



Ente Público: UNIVERSIDAD TECNOLÓGICA METROPOLITANA
Relación de bienes que componen su patrimonio
Cuenta Pública de 2022
(Cifras en Pesos)

Código	Descripción del Bien	Valor en libros
UTM-BM07755	macbook pro 17 iqc	-
UTM-BM07756	proyector epson powerlite 8350	-
UTM-BM07757	ups tripp lite 1050	-
UTM-BM07758	thinkpad t420 ci5-2430	-
UTM-BM07759	impresora hp laserjet pro 100 color	-
UTM-BM07760	computadora lenovo thinkcentre	-
UTM-BM07761	computadora lenovo thinkcentre	-
UTM-BM07762	computadora lenovo thinkcentre	-
UTM-BM07763	libros varios	-
UTM-BM07764	libros varios	-
UTM-BM07765	libros varios	-
UTM-BM07766	libros varios	-
UTM-BM07767	libros varios	-
UTM-BM07768	libros varios	-
UTM-BM07769	libros varios	-
UTM-BM07770	libros varios	-
UTM-BM07771	libros varios	-
UTM-BM07772	libros varios	-
UTM-BM07773	libros varios	-
UTM-BM07774	libros varios	-
UTM-BM07775	libros varios	-
UTM-BM07776	libros varios	-
UTM-BM07777	libros varios	-
UTM-BM07778	libros varios	-
UTM-BM07779	libros varios	-
UTM-BM07780	libros varios	-
UTM-BM07781	libros varios	-
UTM-BM07782	libros varios	-
UTM-BM07783	libros varios	-
UTM-BM07784	libros varios	-
UTM-BM07785	libros varios	-
UTM-BM07786	libros varios	-
UTM-BM07787	libros varios	-
UTM-BM07788	libros varios	-
UTM-BM07789	libros varios	-
UTM-BM07790	libros varios	-
UTM-BM07791	libros varios	-
UTM-BM07792	libros varios	-



Ente Público: UNIVERSIDAD TECNOLÓGICA METROPOLITANA
Relación de bienes que componen su patrimonio
Cuenta Pública de 2022
(Cifras en Pesos)

Código	Descripción del Bien	Valor en libros
UTM-BM07793	libros varios	-
UTM-BM07794	libros varios	-
UTM-BM07795	libros varios	-
UTM-BM07796	libros varios	-
UTM-BM07797	libros varios	-
UTM-BM07798	libros varios	-
UTM-BM07799	libros varios	-
UTM-BM07800	libros varios	-
UTM-BM07801	libros varios	-
UTM-BM07802	libros varios	-
UTM-BM07803	libros varios	-
UTM-BM07804	libros varios	-
UTM-BM07805	libros varios	-
UTM-BM07806	libros varios	-
UTM-BM07807	libros varios	-
UTM-BM07808	libros varios	-
UTM-BM07809	libros varios	-
UTM-BM07810	libros varios	-
UTM-BM07811	libros varios	-
UTM-BM07812	libros varios	-
UTM-BM07813	libros varios	-
UTM-BM07814	libros varios	-
UTM-BM07815	libros varios	-
UTM-BM07816	libros varios	-
UTM-BM07817	libros varios	-
UTM-BM07818	libros varios	-
UTM-BM07819	libros varios	-
UTM-BM07820	libros varios	-
UTM-BM07821	libros varios	-
UTM-BM07822	libros varios	-
UTM-BM07823	libros varios	-
UTM-BM07824	libros varios	-
UTM-BM07825	libros varios	-
UTM-BM07826	libros varios	-
UTM-BM07827	libros varios	-
UTM-BM07828	libros varios	-
UTM-BM07829	libros varios	-
UTM-BM07830	libros varios	-



Ente Público: UNIVERSIDAD TECNOLÓGICA METROPOLITANA
Relación de bienes que componen su patrimonio
Cuenta Pública de 2022
(Cifras en Pesos)

Código	Descripción del Bien	Valor en libros
UTM-BM07831	libros varios	-
UTM-BM07832	libros varios	-
UTM-BM07833	libros varios	-
UTM-BM07834	libros varios	-
UTM-BM07835	libros varios	-
UTM-BM07836	libros varios	-
UTM-BM07837	libros varios	-
UTM-BM07838	libros varios	-
UTM-BM07839	libros varios	-
UTM-BM07840	libros varios	-
UTM-BM07841	libros varios	-
UTM-BM07842	libros varios	-
UTM-BM07843	libros varios	-
UTM-BM07844	libros varios	-
UTM-BM07845	libros varios	-
UTM-BM07846	libros varios	-
UTM-BM07847	libros varios	-
UTM-BM07848	libros varios	-
UTM-BM07849	libros varios	-
UTM-BM07850	libros varios	-
UTM-BM07851	libros varios	-
UTM-BM07852	libros varios	-
UTM-BM07853	libros varios	-
UTM-BM07854	libros varios	-
UTM-BM07855	libros varios	-
UTM-BM07856	libros varios	-
UTM-BM07857	libros varios	-
UTM-BM07858	libros varios	-
UTM-BM07859	libros varios	-
UTM-BM07860	libros varios	-
UTM-BM07861	libros varios	-
UTM-BM07862	libros varios	-
UTM-BM07863	libros varios	-
UTM-BM07864	libros varios	-
UTM-BM07865	libros varios	-
UTM-BM07866	libros varios	-
UTM-BM07867	libros varios	-
UTM-BM07868	libros varios	-



Ente Público: UNIVERSIDAD TECNOLÓGICA METROPOLITANA
Relación de bienes que componen su patrimonio
Cuenta Pública de 2022
(Cifras en Pesos)

Código	Descripción del Bien	Valor en libros
UTM-BM07869	libros varios	-
UTM-BM07870	libros varios	-
UTM-BM07871	libros varios	-
UTM-BM07872	libros varios	-
UTM-BM07873	libros varios	-
UTM-BM07874	libros varios	-
UTM-BM07875	libros varios	-
UTM-BM07876	libros varios	-
UTM-BM07877	libros varios	-
UTM-BM07878	libros varios	-
UTM-BM07879	libros varios	-
UTM-BM07880	libros varios	-
UTM-BM07881	libros varios	-
UTM-BM07882	libros varios	-
UTM-BM07883	libros varios	-
UTM-BM07884	libros varios	-
UTM-BM07885	libros varios	-
UTM-BM07886	libros varios	-
UTM-BM07887	libros varios	-
UTM-BM07888	libros varios	-
UTM-BM07889	libros varios	-
UTM-BM07890	libros varios	-
UTM-BM07891	libros varios	-
UTM-BM07892	libros varios	-
UTM-BM07893	libros varios	-
UTM-BM07894	libros varios	-
UTM-BM07895	libros varios	-
UTM-BM07896	libros varios	-
UTM-BM07897	libros varios	-
UTM-BM07898	libros varios	-
UTM-BM07899	libros varios	-
UTM-BM07900	libros varios	-
UTM-BM07901	libros varios	-
UTM-BM07902	libros varios	-
UTM-BM07903	libros varios	-
UTM-BM07904	libros varios	-
UTM-BM07905	libros varios	-
UTM-BM07906	libros varios	-



Ente Público: UNIVERSIDAD TECNOLÓGICA METROPOLITANA
Relación de bienes que componen su patrimonio
Cuenta Pública de 2022
(Cifras en Pesos)

Código	Descripción del Bien	Valor en libros
UTM-BM07907	libros varios	-
UTM-BM07908	libros varios	-
UTM-BM07909	libros varios	-
UTM-BM07910	libros varios	-
UTM-BM07911	libros varios	-
UTM-BM07912	libros varios	-
UTM-BM07913	libros varios	-
UTM-BM07914	libros varios	-
UTM-BM07915	libros varios	-
UTM-BM07916	libros varios	-
UTM-BM07917	libros varios	-
UTM-BM07918	libros varios	-
UTM-BM07919	libros varios	-
UTM-BM07920	libros varios	-
UTM-BM07921	libros varios	-
UTM-BM07922	libros varios	-
UTM-BM07923	libros varios	-
UTM-BM07924	libros varios	-
UTM-BM07925	libros varios	-
UTM-BM07926	libros varios	-
UTM-BM07927	libros varios	-
UTM-BM07928	libros varios	-
UTM-BM07929	libros varios	-
UTM-BM07930	libros varios	-
UTM-BM07931	libros varios	-
UTM-BM07932	libros varios	-
UTM-BM07933	libros varios	-
UTM-BM07934	libros varios	-
UTM-BM07935	libros varios	-
UTM-BM07936	libros varios	-
UTM-BM07937	libros varios	-
UTM-BM07938	libros varios	-
UTM-BM07939	libros varios	-
UTM-BM07940	libros varios	-
UTM-BM07941	libros varios	-
UTM-BM07942	libros varios	-
UTM-BM07943	libros varios	-
UTM-BM07944	libros varios	-



Ente Público: UNIVERSIDAD TECNOLÓGICA METROPOLITANA
Relación de bienes que componen su patrimonio
Cuenta Pública de 2022
(Cifras en Pesos)

Código	Descripción del Bien	Valor en libros
UTM-BM07945	libros varios	-
UTM-BM07946	libros varios	-
UTM-BM07947	libros varios	-
UTM-BM07948	libros varios	-
UTM-BM07949	libros varios	-
UTM-BM07950	libros varios	-
UTM-BM07951	libros varios	-
UTM-BM07952	libros varios	-
UTM-BM07953	libros varios	-
UTM-BM07954	libros varios	-
UTM-BM07955	libros varios	-
UTM-BM07956	libros varios	-
UTM-BM07957	libros varios	-
UTM-BM07958	libro	-
UTM-BM07959	libro	-
UTM-BM07960	libro	-
UTM-BM07961	libro	-
UTM-BM07962	libro	-
UTM-BM07963	libro	-
UTM-BM07964	libros varios	-
UTM-BM07965	libros varios	-
UTM-BM07966	libros varios	-
UTM-BM07967	libros varios	-
UTM-BM07968	libros varios	-
UTM-BM07969	libros varios	-
UTM-BM07970	libros varios	-
UTM-BM07971	libros varios	-
UTM-BM07972	libros varios	-
UTM-BM07973	libros varios	-
UTM-BM07974	libros varios	-
UTM-BM07975	libros varios	-
UTM-BM07976	libros varios	-
UTM-BM07977	libros varios	-
UTM-BM07978	libros varios	-
UTM-BM07979	libros varios	-
UTM-BM07980	libros varios	-
UTM-BM07981	libros varios	-
UTM-BM07982	libros varios	-



Ente Público: UNIVERSIDAD TECNOLÓGICA METROPOLITANA
Relación de bienes que componen su patrimonio
Cuenta Pública de 2022
(Cifras en Pesos)

Código	Descripción del Bien	Valor en libros
UTM-BM07983	libros varios	-
UTM-BM07984	libros varios	-
UTM-BM07985	libros varios	-
UTM-BM07986	libros varios	-
UTM-BM07987	libros varios	-
UTM-BM07988	libros varios	-
UTM-BM07989	libros varios	-
UTM-BM07990	libros varios	-
UTM-BM07991	libros varios	-
UTM-BM07992	libros varios	-
UTM-BM07993	libros varios	-
UTM-BM07994	libros varios	-
UTM-BM07995	libros varios	-
UTM-BM07996	libros varios	-
UTM-BM07997	libros varios	-
UTM-BM07998	libros varios	-
UTM-BM07999	libros varios	-
UTM-BM08000	libros varios	-
UTM-BM08001	libros varios	-
UTM-BM08002	libros varios	-
UTM-BM08003	libros varios	-
UTM-BM08004	libros varios	-
UTM-BM08005	libros varios	-
UTM-BM08006	libros varios	-
UTM-BM08007	libros varios	-
UTM-BM08008	libros varios	-
UTM-BM08009	libros varios	-
UTM-BM08010	libros varios	-
UTM-BM08011	libros varios	-
UTM-BM08012	libros varios	-
UTM-BM08013	libros varios	-
UTM-BM08014	libros varios	-
UTM-BM08015	libros varios	-
UTM-BM08016	libros varios	-
UTM-BM08017	libros varios	-
UTM-BM08018	libros varios	-
UTM-BM08019	libros varios	-
UTM-BM08020	libros varios	-



Ente Público: UNIVERSIDAD TECNOLÓGICA METROPOLITANA
Relación de bienes que componen su patrimonio
Cuenta Pública de 2022
(Cifras en Pesos)

Código	Descripción del Bien	Valor en libros
UTM-BM08021	libros varios	-
UTM-BM08022	libros varios	-
UTM-BM08023	libros varios	-
UTM-BM08024	libros varios	-
UTM-BM08025	libros varios	-
UTM-BM08026	libros varios	-
UTM-BM08027	libros varios	-
UTM-BM08028	libros varios	-
UTM-BM08029	libros varios	-
UTM-BM08030	libros varios	-
UTM-BM08031	libros varios	-
UTM-BM08032	libros varios	-
UTM-BM08033	libros varios	-
UTM-BM08034	libros varios	-
UTM-BM08035	libros varios	-
UTM-BM08036	libros varios	-
UTM-BM08037	libros varios	-
UTM-BM08038	libros varios	-
UTM-BM08039	libros varios	-
UTM-BM08040	libros varios	-
UTM-BM08041	libros varios	-
UTM-BM08042	libros varios	-
UTM-BM08043	libros varios	-
UTM-BM08044	libros varios	-
UTM-BM08045	libros varios	-
UTM-BM08046	libros varios	-
UTM-BM08047	libros varios	-
UTM-BM08048	libros varios	-
UTM-BM08049	libros varios	-
UTM-BM08050	libros varios	-
UTM-BM08051	libros varios	-
UTM-BM08052	libros varios	-
UTM-BM08053	libros varios	-
UTM-BM08054	libros varios	-
UTM-BM08055	libros varios	-
UTM-BM08056	libros varios	-
UTM-BM08057	libros varios	-
UTM-BM08058	libros varios	-



Ente Público: UNIVERSIDAD TECNOLÓGICA METROPOLITANA
Relación de bienes que componen su patrimonio
Cuenta Pública de 2022
(Cifras en Pesos)

Código	Descripción del Bien	Valor en libros
UTM-BM08059	libros varios	-
UTM-BM08060	libros varios	-
UTM-BM08061	libros varios	-
UTM-BM08062	libros varios	-
UTM-BM08063	libros varios	-
UTM-BM08064	libros varios	-
UTM-BM08065	libros varios	-
UTM-BM08066	libros varios	-
UTM-BM08067	libros varios	-
UTM-BM08068	libros varios	-
UTM-BM08069	libros varios	-
UTM-BM08070	libros varios	-
UTM-BM08071	libros varios	-
UTM-BM08072	libros varios	-
UTM-BM08073	libros varios	-
UTM-BM08074	libro	-
UTM-BM08075	libro	-
UTM-BM08076	libro	-
UTM-BM08077	libro	-
UTM-BM08078	libros varios	9.50
UTM-BM08079	libros varios	9.50
UTM-BM08080	libros varios	9.50
UTM-BM08081	libros varios	9.50
UTM-BM08082	libros varios	9.50
UTM-BM08083	libros varios	9.50
UTM-BM08084	libros varios	9.50
UTM-BM08085	libros varios	9.50
UTM-BM08086	libros varios	9.50
UTM-BM08087	libros varios	9.50
UTM-BM08088	libros varios	9.50
UTM-BM08089	libros varios	9.50
UTM-BM08090	libros varios	9.50
UTM-BM08091	libros varios	9.50
UTM-BM08092	libros varios	9.50
UTM-BM08093	libros varios	9.50
UTM-BM08094	libros varios	9.50
UTM-BM08095	libros varios	9.50
UTM-BM08096	libros varios	9.50



Ente Público: UNIVERSIDAD TECNOLÓGICA METROPOLITANA
Relación de bienes que componen su patrimonio
Cuenta Pública de 2022
(Cifras en Pesos)

Código	Descripción del Bien	Valor en libros
UTM-BM08097	libros varios	9.50
UTM-BM08098	libros varios	8.34
UTM-BM08099	libros varios	8.34
UTM-BM08100	libros varios	8.34
UTM-BM08101	libros varios	8.34
UTM-BM08102	libros varios	8.34
UTM-BM08103	libros varios	8.34
UTM-BM08104	libros varios	8.34
UTM-BM08105	libros varios	8.34
UTM-BM08106	libros varios	8.34
UTM-BM08107	libros varios	8.34
UTM-BM08108	libros varios	8.34
UTM-BM08109	libros varios	8.34
UTM-BM08110	libros varios	8.34
UTM-BM08111	libros varios	8.34
UTM-BM08112	libros varios	8.34
UTM-BM08113	libros varios	8.34
UTM-BM08114	libros varios	8.34
UTM-BM08115	libros varios	8.34
UTM-BM08116	libros varios	8.34
UTM-BM08117	libros varios	8.34
UTM-BM08118	libros varios	8.34
UTM-BM08119	libros varios	8.34
UTM-BM08120	libros varios	8.34
UTM-BM08121	libros varios	8.34
UTM-BM08122	libros varios	8.34
UTM-BM08123	libros varios	8.34
UTM-BM08124	libros varios	8.34
UTM-BM08125	libros varios	8.34
UTM-BM08126	libros varios	8.34
UTM-BM08127	libros varios	8.34
UTM-BM08128	libros varios	8.34
UTM-BM08129	libros varios	8.34
UTM-BM08130	libros varios	8.34
UTM-BM08131	libros varios	8.34
UTM-BM08132	libros varios	8.34
UTM-BM08133	libros varios	8.34
UTM-BM08134	libros varios	8.34



Ente Público: UNIVERSIDAD TECNOLÓGICA METROPOLITANA
Relación de bienes que componen su patrimonio
Cuenta Pública de 2022
(Cifras en Pesos)

Código	Descripción del Bien	Valor en libros
UTM-BM08135	libros varios	8.34
UTM-BM08136	libros varios	8.34
UTM-BM08137	libros varios	8.34
UTM-BM08138	libros varios	8.34
UTM-BM08139	libros varios	8.34
UTM-BM08140	libros varios	8.34
UTM-BM08141	libros varios	8.34
UTM-BM08142	libros varios	8.34
UTM-BM08143	libros varios	8.34
UTM-BM08144	libros varios	8.34
UTM-BM08145	libros varios	8.34
UTM-BM08146	libros varios	8.06
UTM-BM08147	libros varios	8.06
UTM-BM08148	libros varios	8.06
UTM-BM08149	libros varios	8.06
UTM-BM08150	libros varios	8.06
UTM-BM08151	libros varios	8.06
UTM-BM08152	libros varios	8.06
UTM-BM08153	libros varios	8.06
UTM-BM08154	libros varios	8.06
UTM-BM08155	libros varios	8.06
UTM-BM08156	libros varios	8.06
UTM-BM08157	libros varios	8.06
UTM-BM08158	libros varios	8.06
UTM-BM08159	libros varios	8.06
UTM-BM08160	libros varios	8.06
UTM-BM08161	libros varios	8.06
UTM-BM08162	camilla para rescate tipo canasta	731.29
UTM-BM08163	esterilizador con 3 charolas	460.60
UTM-BM08164	medidor de colesterol y triglicéridos	417.60
UTM-BM08165	medidor de masa corporal	356.67
UTM-BM08166	micrófono dinámico mod. sm58lc	-
UTM-BM08167	micrófono dinámico mod. sm58lc	-
UTM-BM08168	atril de mesa para micrófono	-
UTM-BM08169	atril de mesa para micrófono	-
UTM-BM08170	cable solcor para micrófono	-
UTM-BM08171	cable solcor para micrófono	-
UTM-BM08172	camara sony 16mp	499.93



Ente Público: UNIVERSIDAD TECNOLÓGICA METROPOLITANA
Relación de bienes que componen su patrimonio
Cuenta Pública de 2022
(Cifras en Pesos)

Código	Descripción del Bien	Valor en libros
UTM-BM08173	máquina de coser básica 14 puntadas	20.66
UTM-BM08174	máquina de coser básica 14 puntadas	20.66
UTM-BM08175	bomba barmesa sumergible 2hp	-
UTM-BM08176	minimampara frontal 120*40 cm	14.11
UTM-BM08177	minimampara frontal 120*40 cm	14.11
UTM-BM08178	minimampara frontal 120*40 cm	14.11
UTM-BM08179	minimampara frontal 120*40 cm	14.11
UTM-BM08180	silla secretarial, respaldo medio, color rojo	20.66
UTM-BM08181	silla secretarial, respaldo medio, color rojo	20.66
UTM-BM08182	silla secretarial, respaldo medio, color rojo	20.66
UTM-BM08183	silla secretarial, respaldo medio, color rojo	20.66
UTM-BM08184	cajonera móvil 40*55*55 cm, con un cajón, color wengue y gris	41.31
UTM-BM08185	cajonera móvil 40*55*55 cm, con un cajón, color wengue y gris	41.31
UTM-BM08186	cajonera móvil 40*55*55 cm, con un cajón, color wengue y gris	41.31
UTM-BM08187	cajonera móvil 40*55*55 cm, con un cajón, color wengue y gris	41.31
UTM-BM08188	módulo esquinero, 120*120*75 cm, color wengue, s/portateclado	60.66
UTM-BM08189	módulo esquinero, 120*120*75 cm, color wengue, s/portateclado	60.66
UTM-BM08190	módulo esquinero, 120*120*75 cm, color wengue, s/portateclado	60.66
UTM-BM08191	módulo esquinero, 120*120*75 cm, color wengue, s/portateclado	60.66
UTM-BM08192	módulo esquinero, 149*149*75 cm, color oyamel, s/portateclado	97.21
UTM-BM08193	módulo esquinero, 149*149*75 cm, color oyamel, s/portateclado	97.21
UTM-BM08194	silla secretarial, respaldo medio, color negro	19.56
UTM-BM08195	silla secretarial, respaldo medio, color negro	19.56
UTM-BM08196	cajonera móvil 40*55*55 cm, con un cajón, color oyamel y gris	39.11
UTM-BM08197	cajonera móvil 40*55*55 cm, con un cajón, color oyamel y gris	39.11
UTM-BM08198	estufas multiples industrial	1,635.02
UTM-BM08199	estufas multiples industrial	1,635.02
UTM-BM08200	estufas multiples industrial	1,635.02
UTM-BM08201	estufas multiples industrial	1,635.02
UTM-BM08202	horno de conveccion	3,468.40
UTM-BM08203	horno de microondas	393.94
UTM-BM08204	rack espiguero	382.80
UTM-BM08205	rack espiguero	382.80
UTM-BM08206	rack espiguero	382.80
UTM-BM08207	mesa de apoyo de 0.50x0.80x0.90 mts.	203.00
UTM-BM08208	mesa de apoyo de 0.50x0.80x0.90 mts.	203.00
UTM-BM08209	mesa de apoyo de 0.90x0.80x0.90 mts.	250.15
UTM-BM08210	mesa de apoyo de 1.20x0.80x0.90 mts.	284.95



Ente Público: UNIVERSIDAD TECNOLÓGICA METROPOLITANA
Relación de bienes que componen su patrimonio
Cuenta Pública de 2022
(Cifras en Pesos)

Código	Descripción del Bien	Valor en libros
UTM-BM08211	refrigerador de 2 puertas de cristal 42 pies	1,497.15
UTM-BM08212	congelador vertical de una puerta	1,370.25
UTM-BM08213	salamandra (horno)	527.22
UTM-BM08214	salamandra (horno)	527.22
UTM-BM08215	batidora	455.30
UTM-BM08216	rebanadora con cuchilla de 30cm	420.50
UTM-BM08217	barra de trabajo central 4.50x2.50x0.90 mts.	4,321.00
UTM-BM08218	campana de extraccion 2.00x1.00x0.60 mts	790.25
UTM-BM08219	campana de extraccion 2.00x1.00x0.60 mts	790.25
UTM-BM08220	campana de extraccion 2.30x1.00x0.60 mts.	864.20
UTM-BM08221	campana de extraccion 3.70x1.00x0.60 mts.	1,297.75
UTM-BM08222	anaquel tipo marimba 1.20x0.45x1.80 mts.	331.70
UTM-BM08223	anaquel tipo marimba 1.20x0.45x1.80 mts.	331.70
UTM-BM08224	anaquel tipo marimba 1.20x0.45x1.80 mts.	331.70
UTM-BM08225	lavamanos de 0.45x0.45x0.15 mts	205.90
UTM-BM08226	ups tripp lite omnismart 1050	-
UTM-BM08227	ups tripp lite omnismart 1050	-
UTM-BM08228	ups tripp lite omnismart 1050	-
UTM-BM08229	ups tripp lite omnismart 1050	-
UTM-BM08230	ups tripp lite omnismart 1050	-
UTM-BM08231	ups tripp lite omnismart 1050	-
UTM-BM08232	ups tripp lite omnismart 1050	-
UTM-BM08233	ups tripp lite omnismart 1050	-
UTM-BM08234	ups tripp lite omnismart 1050	-
UTM-BM08235	ups tripp lite omnismart 1050	-
UTM-BM08236	ups tripp lite omnismart 1050	-
UTM-BM08237	ups tripp lite omnismart 1050	-
UTM-BM08238	ups tripp lite omnismart 1050	-
UTM-BM08239	ups tripp lite omnismart 1050	-
UTM-BM08240	ups tripp lite omnismart 1050	-
UTM-BM08241	computadoras titan hx 4220e	-
UTM-BM08242	computadoras titan hx 4220e	-
UTM-BM08243	computadoras titan hx 4220e	-
UTM-BM08244	computadoras titan hx 4220e	-
UTM-BM08245	computadoras titan hx 4220e	-
UTM-BM08246	computadoras titan hx 4220e	-
UTM-BM08247	computadoras titan hx 4220e	-
UTM-BM08248	computadoras titan hx 4220e	-



Ente Público: UNIVERSIDAD TECNOLÓGICA METROPOLITANA
Relación de bienes que componen su patrimonio
Cuenta Pública de 2022
(Cifras en Pesos)

Código	Descripción del Bien	Valor en libros
UTM-BM08249	computadoras titan hx 4220e	-
UTM-BM08250	computadoras titan hx 4220e	-
UTM-BM08251	computadoras titan hx 4220e	-
UTM-BM08252	computadoras titan hx 4220e	-
UTM-BM08253	computadoras titan hx 4220e	-
UTM-BM08254	computadoras titan hx 4220e	-
UTM-BM08255	computadoras titan hx 4220e	-
UTM-BM08256	computadoras titan hx 4220e	-
UTM-BM08257	computadoras titan hx 4220e	-
UTM-BM08258	computadoras titan hx 4220e	-
UTM-BM08259	computadoras titan hx 4220e	-
UTM-BM08260	computadoras titan hx 4220e	-
UTM-BM08261	computadoras titan hx 4220e	-
UTM-BM08262	computadoras titan hx 4220e	-
UTM-BM08263	computadoras titan hx 4220e	-
UTM-BM08264	computadoras titan hx 4220e	-
UTM-BM08265	computadoras titan hx 4220e	-
UTM-BM08266	computadoras titan hx 4220e	-
UTM-BM08267	computadoras titan hx 4220e	-
UTM-BM08268	computadoras titan hx 4220e	-
UTM-BM08269	computadoras titan hx 4220e	-
UTM-BM08270	computadoras titan hx 4220e	-
UTM-BM08271	computadora macbook pro 13.3	-
UTM-BM08272	computadora macbook pro 13.3	-
UTM-BM08273	computadora macbook pro 13.3	-
UTM-BM08274	multifuncional laser jet pro 100 mod. ce866a	-
UTM-BM08275	lap top lenovo 14"	-
UTM-BM08276	lap top lenovo 14"	-
UTM-BM08277	lap top lenovo 14"	-
UTM-BM08278	lap top lenovo 14"	-
UTM-BM08279	videocámaras lumix dmc-lx5pu	-
UTM-BM08280	videocámaras lumix dmc-lx5pu	-
UTM-BM08281	multifuncional laser jet pro 100 mod. ce866a	-
UTM-BM08282	notebook lenovo thinkpad t420s	-
UTM-BM08283	ups tripp lite smart750sub	-
UTM-BM08284	ups tripp lite smart750sub	-
UTM-BM08285	ups tripp lite smart750sub	-
UTM-BM08286	ups tripp lite smart750sub	-



Ente Público: UNIVERSIDAD TECNOLÓGICA METROPOLITANA
Relación de bienes que componen su patrimonio
Cuenta Pública de 2022
(Cifras en Pesos)

Código	Descripción del Bien	Valor en libros
UTM-BM08287	ups tripp lite smart750sub	-
UTM-BM08288	ups tripp lite smart750sub	-
UTM-BM08289	ups tripp lite omnismart 1050	-
UTM-BM08290	ups tripp lite omnismart 1050	-
UTM-BM08291	ups tripp lite omnismart 1050	-
UTM-BM08292	ups tripp lite omnismart 1050	-
UTM-BM08293	dimension uprint se plus 3d	-
UTM-BM08294	camioneta town & country blanca	-
UTM-BM08295	multímetro	-
UTM-BM08296	conjunto ejecutivo esc. de arco 1.60 mts.	942.66
UTM-BM08297	silla secretarial s/descansabrazos tela negra	-
UTM-BM08298	videoprojector 2700 ansilumenes	-
UTM-BM08299	videoprojector 2700 ansilumenes	-
UTM-BM08300	trípode para cámara soldes mod. tr9	-
UTM-BM08301	lente nikon 10.5 mm f/2.8g ed af dx para cámara nikon d5100	-
UTM-BM08302	soporte para cámara fotográfica marca nodal ninja modelo nn3mkii pkg	-
UTM-BM08303	estuche scb800 para cámara fotográfica medidas 19x28x12	-
UTM-BM08304	cámara sony cybershot dsc-wx80	-
UTM-BM08305	comp. port. pavilion g4-2306la 14" amd a6-44	-
UTM-BM08306	comp. esc. pavilion 500-012la intel core i3	-
UTM-BM08307	multifuncional hp pro 8600 plus	-
UTM-BM08308	toshiba l40t-asp263fm	-
UTM-BM08309	imac 21.5 equipo configurado	-
UTM-BM08310	mb pro equipo configurado	-
UTM-BM08311	imac 21.5 equipo configurado	-
UTM-BM08312	pantalla lenovo mod: thinkvision lt2252p	-
UTM-BM08313	cpu hp3405mt amda43420 500g 4g dvd	-
UTM-BM08314	cpu hp3405mt amda43420 500g 4g dvd	-
UTM-BM08315	cpu hp3405mt amda43420 500g 4g dvd	-
UTM-BM08316	monitor led pavillion hp 20"	-
UTM-BM08317	monitor led pavillion hp 20"	-
UTM-BM08318	monitor led pavillion hp 20"	-
UTM-BM08319	hp multifuncional laserpro 100	-
UTM-BM08320	acer v3-471 6885 ci5 3210m 6g negro	-
UTM-BM08321	nobreak tripp lite omni smart500	-
UTM-BM08322	nobreak tripp lite omni smart500	-
UTM-BM08323	nobreak tripp lite omni smart500	-
UTM-BM08324	nobreak tripp lite omni smart500	-



Ente Público: UNIVERSIDAD TECNOLÓGICA METROPOLITANA
 Relación de bienes que componen su patrimonio
 Cuenta Pública de 2022
 (Cifras en Pesos)

Código	Descripción del Bien	Valor en libros
UTM-BM08325	nobreak tripp lite omni smart500	-
UTM-BM08326	nobreak tripp lite omni smart500	-
UTM-BM08327	nobreak tripp lite omni smart750	-
UTM-BM08328	nobreak tripp lite omni smart750	-
UTM-BM08329	sony vaio ci5 3210 6g 640g 15 w7hp blura	-
UTM-BM08330	notebook aspire v3-471-6429	-
UTM-BM08331	proyector benq. ms517 svga 800x600 proj2800	-
UTM-BM08332	pc escritorio marca dell vostro 270s	-
UTM-BM08333	pc escritorio marca dell vostro 270s	-
UTM-BM08334	pc escritorio marca dell vostro 270s	-
UTM-BM08335	monitor marca dell 19" mod. e1912h	-
UTM-BM08336	monitor marca dell 19" mod. e1912h	-
UTM-BM08337	monitor marca dell 19" mod. e1912h	-
UTM-BM08338	computadora portatil dell inspiron 15	-
UTM-BM08339	computadora portatil dell inspiron 15	-
UTM-BM08340	hp store easy b7e08a 12tb sata storage con fuente redundante 460w cs gold ht plg supply kit	-
UTM-BM08341	all in one compaq 18-3204la amd e1-1500(2a) 4g 500g 18.5" windows 8 64, 4 de ram y 500gb de disco duro	-
UTM-BM08342	no break koblenz 700	-
UTM-BM08343	video proyector powerlite x12	-
UTM-BM08344	tablet ipad 16gb negro	-
UTM-BM08345	hp laserjet pro m1212nf	-
UTM-BM08346	video proyector powerlite x12	-
UTM-BM08347	tablet ipad 16gb negro	-
UTM-BM08348	tablet samsung galaxy note 8	-
UTM-BM08349	tablet surface pro 128g	-
UTM-BM08350	superface teclado touch black	-
UTM-BM08351	video proyector sony vpl-ex242	-
UTM-BM08352	proyector epson powerlite s12+ 2800 ansi lumenes svga	-
UTM-BM08353	computadora portatil touch toshiba	-
UTM-BM08354	video proyector powerlite x12	-
UTM-BM08355	computadora marca apple modelo mac book pro retina intel core i5 dual core 8 gb/128gb flash	-
UTM-BM08356	computadora marca apple modelo mac book pro retina intel core i5 dual core 8 gb/128gb flash	-
UTM-BM08357	asus transformer book tx300	-
UTM-BM08358	asus vivobook v551lb-db71t 15.6-inch touchscreen laptop tamaño de pantalla 15.6"	-
UTM-BM08359	audifonos inalambricos con adaptador bluetooth	-



Ente Público: UNIVERSIDAD TECNOLÓGICA METROPOLITANA
Relación de bienes que componen su patrimonio
Cuenta Pública de 2022
(Cifras en Pesos)

Código	Descripción del Bien	Valor en libros
UTM-BM08360	docking station targus acp70usz-60 universal dual video hd	-
UTM-BM08361	docking station targus acp70usz-60 universal dual video hd	-
UTM-BM08362	impresora laser hp lasert jet pro200 color mfp m276nw	-
UTM-BM08363	mini proyector 10.5x5.6x2.2	-
UTM-BM08364	adaptador multiclavijas para laptop	-
UTM-BM08365	adaptador multiclavijas para laptop	-
UTM-BM08366	innovation in wind turbine design	318.50
UTM-BM08367	wind energy explained, theory	303.33
UTM-BM08368	understanding aerodynamics	312.67
UTM-BM08369	basic wing and airfoil theory	95.67
UTM-BM08370	balanza de precision pioneer con calibracion interna marca ohaus	-
UTM-BM08371	lijadora de bnada y disco mod. pul-4x6 truper	477.05
UTM-BM08372	tubo laser hv ext 50w	3,436.52
UTM-BM08373	camara ip vivotek ip8332	13,554.00
UTM-BM08374	camara ip vivotek ip7361	-
UTM-BM08375	camara ip vivotek ip8335h	-
UTM-BM08376	camara ip vivotek fd 8134	-
UTM-BM08377	poe 12-24v	-
UTM-BM08378	dvr 4ch dahua	-
UTM-BM08379	disco duro itb	-
UTM-BM08380	antena ubiquiti 2.4 ghs	-
UTM-BM08381	antena unidireccional 2.4 ghz	-
UTM-BM08382	par de balum	-
UTM-BM08383	fuentes de poder 1.5amp	-
UTM-BM08384	sillas de visita tipo genova s/brazos tapiz tela black mesh	75.21
UTM-BM08385	sillas de visita tipo genova s/brazos tapiz tela black mesh	75.21
UTM-BM08386	sillas de visita tipo genova s/brazos tapiz tela black mesh	75.21
UTM-BM08387	sillas de visita tipo genova s/brazos tapiz tela black mesh	75.21
UTM-BM08388	sillas de visita tipo genova s/brazos tapiz tela black mesh	75.21
UTM-BM08389	sillas de visita tipo genova s/brazos tapiz tela black mesh	75.21
UTM-BM08390	sillas de visita tipo genova s/brazos tapiz tela black mesh	75.21
UTM-BM08391	sillas de visita tipo genova s/brazos tapiz tela black mesh	75.21
UTM-BM08392	sillas de visita tipo genova s/brazos tapiz tela black mesh	75.21
UTM-BM08393	sillas de visita tipo genova s/brazos tapiz tela black mesh	75.21
UTM-BM08394	sillas de visita tipo genova s/brazos tapiz tela black mesh	75.21
UTM-BM08395	sillas de visita tipo genova s/brazos tapiz tela black mesh	75.21
UTM-BM08396	sillas de visita tipo genova s/brazos tapiz tela black mesh	75.21
UTM-BM08397	sillas de visita tipo genova s/brazos tapiz tela black mesh	75.21



Ente Público: UNIVERSIDAD TECNOLÓGICA METROPOLITANA
Relación de bienes que componen su patrimonio
Cuenta Pública de 2022
(Cifras en Pesos)

Código	Descripción del Bien	Valor en libros
UTM-BM08398	sillas de visita tipo genova s/brazos tapiz tela black mesh	75.21
UTM-BM08399	sillas de visita tipo genova s/brazos tapiz tela black mesh	75.21
UTM-BM08400	sillas de visita tipo genova s/brazos tapiz tela black mesh	75.21
UTM-BM08401	sillas de visita tipo genova s/brazos tapiz tela black mesh	75.21
UTM-BM08402	sillas de visita tipo genova s/brazos tapiz tela black mesh	75.21
UTM-BM08403	sillas de visita tipo genova s/brazos tapiz tela black mesh	75.21
UTM-BM08404	sillas de visita tipo genova s/brazos tapiz tela black mesh	75.21
UTM-BM08405	sillas de visita tipo genova s/brazos tapiz tela black mesh	75.21
UTM-BM08406	sillas de visita tipo genova s/brazos tapiz tela black mesh	75.21
UTM-BM08407	sillas de visita tipo genova s/brazos tapiz tela black mesh	75.21
UTM-BM08408	sillas de visita tipo genova s/brazos tapiz tela black mesh	75.21
UTM-BM08409	sillas de visita tipo genova s/brazos tapiz tela black mesh	75.21
UTM-BM08410	sillas de visita tipo genova s/brazos tapiz tela black mesh	75.21
UTM-BM08411	sillas de visita tipo genova s/brazos tapiz tela black mesh	75.21
UTM-BM08412	sillas de visita tipo genova s/brazos tapiz tela black mesh	75.21
UTM-BM08413	sillas de visita tipo genova s/brazos tapiz tela black mesh	75.21
UTM-BM08414	sillas de visita tipo genova s/brazos tapiz tela black mesh	75.21
UTM-BM08415	sillas de visita tipo genova s/brazos tapiz tela black mesh	75.21
UTM-BM08416	sillas de visita tipo genova s/brazos tapiz tela black mesh	75.21
UTM-BM08417	sillas de visita tipo genova s/brazos tapiz tela black mesh	75.21
UTM-BM08418	sillas de visita tipo genova s/brazos tapiz tela black mesh	75.21
UTM-BM08419	sillas de visita tipo genova s/brazos tapiz tela black mesh	75.21
UTM-BM08420	sillas de visita tipo genova s/brazos tapiz tela black mesh	75.21
UTM-BM08421	sillas de visita tipo genova s/brazos tapiz tela black mesh	75.21
UTM-BM08422	sillas de visita tipo genova s/brazos tapiz tela black mesh	75.21
UTM-BM08423	sillas de visita tipo genova s/brazos tapiz tela black mesh	75.21
UTM-BM08424	sillas de visita tipo genova s/brazos tapiz tela black mesh	75.21
UTM-BM08425	sillas de visita tipo genova s/brazos tapiz tela black mesh	75.21
UTM-BM08426	sillas de visita tipo genova s/brazos tapiz tela black mesh	75.21
UTM-BM08427	sillas de visita tipo genova s/brazos tapiz tela black mesh	75.21
UTM-BM08428	sillas de visita tipo genova s/brazos tapiz tela black mesh	75.21
UTM-BM08429	sillas de visita tipo genova s/brazos tapiz tela black mesh	75.21
UTM-BM08430	sillas de visita tipo genova s/brazos tapiz tela black mesh	75.21
UTM-BM08431	sillas de visita tipo genova s/brazos tapiz tela black mesh	75.21
UTM-BM08432	sillas de visita tipo genova s/brazos tapiz tela black mesh	75.21
UTM-BM08433	sillas de visita tipo genova s/brazos tapiz tela black mesh	75.21
UTM-BM08434	sillas de visita tipo genova s/brazos tapiz tela black mesh	75.21
UTM-BM08435	sillas de visita tipo genova s/brazos tapiz tela black mesh	75.21



Ente Público: UNIVERSIDAD TECNOLÓGICA METROPOLITANA
Relación de bienes que componen su patrimonio
Cuenta Pública de 2022
(Cifras en Pesos)

Código	Descripción del Bien	Valor en libros
UTM-BM08436	sillas de visita tipo genova s/brazos tapiz tela black mesh	75.21
UTM-BM08437	sillas de visita tipo genova s/brazos tapiz tela black mesh	75.21
UTM-BM08438	sillas de visita tipo genova s/brazos tapiz tela black mesh	75.21
UTM-BM08439	sillas de visita tipo genova s/brazos tapiz tela black mesh	75.21
UTM-BM08440	sillas de visita tipo genova s/brazos tapiz tela black mesh	75.21
UTM-BM08441	sillas de visita tipo genova s/brazos tapiz tela black mesh	75.21
UTM-BM08442	sillas de visita tipo genova s/brazos tapiz tela black mesh	75.21
UTM-BM08443	sillas de visita tipo genova s/brazos tapiz tela black mesh	75.21
UTM-BM08444	sillas de visita tipo genova s/brazos tapiz tela black mesh	75.21
UTM-BM08445	sillas de visita tipo genova s/brazos tapiz tela black mesh	75.21
UTM-BM08446	sillas de visita tipo genova s/brazos tapiz tela black mesh	75.21
UTM-BM08447	sillas de visita tipo genova s/brazos tapiz tela black mesh	75.21
UTM-BM08448	sillas de visita tipo genova s/brazos tapiz tela black mesh	75.21
UTM-BM08449	sillas de visita tipo genova s/brazos tapiz tela black mesh	75.21
UTM-BM08450	sillas de visita tipo genova s/brazos tapiz tela black mesh	75.21
UTM-BM08451	sillas de visita tipo genova s/brazos tapiz tela black mesh	75.21
UTM-BM08452	sillas de visita tipo genova s/brazos tapiz tela black mesh	75.21
UTM-BM08453	sillas de visita tipo genova s/brazos tapiz tela black mesh	75.21
UTM-BM08454	sillas de visita tipo genova s/brazos tapiz tela black mesh	75.21
UTM-BM08455	sillas de visita tipo genova s/brazos tapiz tela black mesh	75.21
UTM-BM08456	sillas de visita tipo genova s/brazos tapiz tela black mesh	75.21
UTM-BM08457	sillas de visita tipo genova s/brazos tapiz tela black mesh	75.21
UTM-BM08458	sillas de visita tipo genova s/brazos tapiz tela black mesh	75.21
UTM-BM08459	sillas de visita tipo genova s/brazos tapiz tela black mesh	75.21
UTM-BM08460	sillas de visita tipo genova s/brazos tapiz tela black mesh	75.21
UTM-BM08461	sillas de visita tipo genova s/brazos tapiz tela black mesh	75.21
UTM-BM08462	sillas de visita tipo genova s/brazos tapiz tela black mesh	75.21
UTM-BM08463	sillas de visita tipo genova s/brazos tapiz tela black mesh	75.21
UTM-BM08464	sillas de visita tipo genova s/brazos tapiz tela black mesh	75.21
UTM-BM08465	sillas de visita tipo genova s/brazos tapiz tela black mesh	75.21
UTM-BM08466	sillas de visita tipo genova s/brazos tapiz tela black mesh	75.21
UTM-BM08467	sillas de visita tipo genova s/brazos tapiz tela black mesh	75.21
UTM-BM08468	sillas de visita tipo genova s/brazos tapiz tela black mesh	75.21
UTM-BM08469	sillas de visita tipo genova s/brazos tapiz tela black mesh	75.21
UTM-BM08470	sillas de visita tipo genova s/brazos tapiz tela black mesh	75.21
UTM-BM08471	sillas de visita tipo genova s/brazos tapiz tela black mesh	75.21
UTM-BM08472	sillas de visita tipo genova s/brazos tapiz tela black mesh	75.21
UTM-BM08473	sillas de visita tipo genova s/brazos tapiz tela black mesh	75.21



Ente Público: UNIVERSIDAD TECNOLÓGICA METROPOLITANA
Relación de bienes que componen su patrimonio
Cuenta Pública de 2022
(Cifras en Pesos)

Código	Descripción del Bien	Valor en libros
UTM-BM08474	sillas de visita tipo genova s/brazos tapiz tela black mesh	75.21
UTM-BM08475	sillas de visita tipo genova s/brazos tapiz tela black mesh	75.21
UTM-BM08476	sillas de visita tipo genova s/brazos tapiz tela black mesh	75.21
UTM-BM08477	sillas de visita tipo genova s/brazos tapiz tela black mesh	75.21
UTM-BM08478	sillas de visita tipo genova s/brazos tapiz tela black mesh	75.21
UTM-BM08479	sillas de visita tipo genova s/brazos tapiz tela black mesh	75.21
UTM-BM08480	sillas de visita tipo genova s/brazos tapiz tela black mesh	75.21
UTM-BM08481	sillas de visita tipo genova s/brazos tapiz tela black mesh	75.21
UTM-BM08482	sillas de visita tipo genova s/brazos tapiz tela black mesh	75.21
UTM-BM08483	sillas de visita tipo genova s/brazos tapiz tela black mesh	75.21
UTM-BM08484	archivero vert. de 4 gav. med. 50x60x125 cm. color tinto melanina 28mm	507.89
UTM-BM08485	arod black mini slim x1	207.06
UTM-BM08486	arod black mini slim x1	207.06
UTM-BM08487	aire acond. de 12000 btu tipo mini split marca prime	541.33
UTM-BM08488	aire acond. de 24000 btu marca prime a 220 volts.	1,353.33
UTM-BM08489	aire acond. de 24000 btu marca prime a 220 volts.	1,353.33
UTM-BM08490	aire acond. de 24000 btu marca prime a 220 volts.	1,353.33
UTM-BM08491	aire acond. marca prime de 24000 btu, 2 tr cmpr242-t	1,158.49
UTM-BM08492	aire acond. mini split 18000 220v marca midea	792.15
UTM-BM08493	aire acond. mini split 18000 220v marca midea	792.15
UTM-BM08494	aire acond. mini split 24000 220v marca midea	1,054.05
UTM-BM08495	aire acond. mini split 24000 220v marca midea	1,054.05
UTM-BM08496	aire acond. mini split 24000 220v marca midea	1,054.05
UTM-BM08497	camara bf samsung es95	157.33
UTM-BM08498	microscopio estereoscopio mod. ve-s4 serie s marca: velab	-
UTM-BM08499	microscopio estereoscopio mod. ve-s4 serie s marca: velab	-
UTM-BM08500	microscopio estereoscopio mod. ve-s4 serie s marca: velab	-
UTM-BM08501	microscopio estereoscopio mod. ve-s4 serie s marca: velab	-
UTM-BM08502	microscopio estereoscopio mod. ve-s4 serie s marca: velab	-
UTM-BM08503	bateria peace 5 piezas reforzada obsidian sistema	-
UTM-BM08504	teclado portatil yamaha psre243 con 61 teclas	-
UTM-BM08505	sistema inalambrico de mano shure serie digital	-
UTM-BM08506	sistema inalambrico de mano shure serie digital	-
UTM-BM08507	bafle amplificado usb de 15.2 vias 3500w pmpo	-
UTM-BM08508	radiograbadora esteroe cd/mp3/usb rippin	-
UTM-BM08509	ipad wifi celular 64gb black-spa	-
UTM-BM08510	nobreak c/regulador triplite omnismart 500 de 500 va puerto usb	-



Ente Público: UNIVERSIDAD TECNOLÓGICA METROPOLITANA
Relación de bienes que componen su patrimonio
Cuenta Pública de 2022
(Cifras en Pesos)

Código	Descripción del Bien	Valor en libros
UTM-BM08511	all in one compaq 18-3204la amd e1-1500(2a) 4g 500g 18.5" windows 8 64, 4 de ram y 500gb de disco duro	-
UTM-BM08512	nobreak triplite omnismart 1050 6 cont 23	-
UTM-BM08513	laptop touch	-
UTM-BM08514	impresoras epson lq 680 pro 10" 24 agujas 413 cps	-
UTM-BM08515	impresoras epson lq 680 pro 10" 24 agujas 413 cps	-
UTM-BM08516	impresoras epson lq 680 pro 10" 24 agujas 413 cps	-
UTM-BM08517	impresoras epson lq 680 pro 10" 24 agujas 413 cps	-
UTM-BM08518	terminal biometrica facial faceaxs de easyway biometrics aproximidad 125 khz	-
UTM-BM08519	terminal biometrica facial faceaxs de easyway biometrics aproximidad 125 khz	-
UTM-BM08520	terminal biometrica facial faceaxs de easyway biometrics aproximidad 125 khz	-
UTM-BM08521	terminal biometrica facial faceaxs de easyway biometrics aproximidad 125 khz	-
UTM-BM08522	terminal biometrica facial faceaxs de easyway biometrics aproximidad 125 khz	-
UTM-BM08523	terminal biometrica facial faceaxs de easyway biometrics aproximidad 125 khz	-
UTM-BM08524	reguladores de voltaje de 1kva dola basic	-
UTM-BM08525	reguladores de voltaje de 1kva dola basic	-
UTM-BM08526	reguladores de voltaje de 1kva dola basic	-
UTM-BM08527	reguladores de voltaje de 1kva dola basic	-
UTM-BM08528	reguladores de voltaje de 1kva dola basic	-
UTM-BM08529	reguladores de voltaje de 1kva dola basic	-
UTM-BM08530	reguladores de voltaje de 1kva dola basic	-
UTM-BM08531	reguladores de voltaje de 1kva dola basic	-
UTM-BM08532	reguladores de voltaje de 1kva dola basic	-
UTM-BM08533	reguladores de voltaje de 1kva dola basic	-
UTM-BM08534	reguladores de voltaje de 1kva dola basic	-
UTM-BM08535	reguladores de voltaje de 1kva dola basic	-
UTM-BM08536	reguladores de voltaje de 1kva dola basic	-
UTM-BM08537	reguladores de voltaje de 1kva dola basic	-
UTM-BM08538	reguladores de voltaje de 1kva dola basic	-
UTM-BM08539	reguladores de voltaje de 1kva dola basic	-
UTM-BM08540	reguladores de voltaje de 1kva dola basic	-
UTM-BM08541	reguladores de voltaje de 1kva dola basic	-
UTM-BM08542	reguladores de voltaje de 1kva dola basic	-
UTM-BM08543	reguladores de voltaje de 1kva dola basic	-
UTM-BM08544	disco duro externo 2 tb portatil usb 3.0, 2.0 bolsillo	-
UTM-BM08545	disco duro externo 2 tb portatil usb 3.0, 2.0 bolsillo	-
UTM-BM08546	disco duro externo 2 tb portatil usb 3.0, 2.0 bolsillo	-
UTM-BM08547	disco duro externo 2 tb portatil usb 3.0, 2.0 bolsillo	-



Ente Público: UNIVERSIDAD TECNOLÓGICA METROPOLITANA
Relación de bienes que componen su patrimonio
Cuenta Pública de 2022
(Cifras en Pesos)

Código	Descripción del Bien	Valor en libros
UTM-BM08548	xerox work centre 5325, blanco y negro laser/print/scan/copy/fax	-
UTM-BM08549	xerox work centre 5325, blanco y negro laser/print/scan/copy/fax	-
UTM-BM08550	xerox work centre 5325, blanco y negro laser/print/scan/copy/fax	-
UTM-BM08551	hp prodesk 600 sff core i3-4330 3.5ghz	-
UTM-BM08552	hp prodesk 600 sff core i3-4330 3.5ghz	-
UTM-BM08553	hp prodesk 600 sff core i3-4330 3.5ghz	-
UTM-BM08554	hp prodesk 600 sff core i3-4330 3.5ghz	-
UTM-BM08555	hp prodesk 600 sff core i3-4330 3.5ghz	-
UTM-BM08556	hp prodesk 600 sff core i3-4330 3.5ghz	-
UTM-BM08557	hp prodesk 600 sff core i3-4330 3.5ghz	-
UTM-BM08558	hp prodesk 600 sff core i3-4330 3.5ghz	-
UTM-BM08559	baumanometro mercurial de escritorio	-
UTM-BM08560	dinamometro digital drt de 5 toneladas	3,715.69
UTM-BM08561	lavamanos de acero inoxidable	471.25
UTM-BM08562	grabadora digital sony 4gb	-
UTM-BM08563	grabadora digital sony 4gb	-
UTM-BM08564	grabadora digital sony 4gb	-
UTM-BM08565	grabadora digital sony 4gb	-
UTM-BM08566	grabadora digital sony 4gb	-
UTM-BM08567	mueble mesa con superficie de 2.50 x .60 mts.en lamina galvanizaba de 1/8"	-
UTM-BM08568	mueble mesa con superficie de 1.20 x .60 mts.en cimbraplay 1"	-
UTM-BM08569	mueble mesa con superficie de 1.20 x .60 mts.en cimbraplay 1"	-
UTM-BM08570	mueble mesa con superficie de 1.20 x .60 mts.en cimbraplay 3/4"	-
UTM-BM08571	mueble mesa con superficie de 1.20 x .60 mts.en cimbraplay 3/4"	-
UTM-BM08572	test de connaissance du francais incluye cd p/uso de la biblioteca	40.15
UTM-BM08573	test de connaissance du francais incluye cd p/uso de la biblioteca	40.15
UTM-BM08574	libro maint collectif p/uso de la biblioteca	19.17
UTM-BM08575	libros reussir le tcf bertrand,tcf entraineme raemdonck p/uso la biblioteca	10.43
UTM-BM08576	libros reussir le tcf bertrand,tcf entraineme raemdonck p/uso la biblioteca	10.42
UTM-BM08577	tout sur les reseas p/uso de la biblioteca	62.55
UTM-BM08578	balanza de precision pioneer con calibracion interna marca ohaus	-
UTM-BM08579	hp store easy b7e08a 12tb sata storage con fuente redundante 460w cs gold ht plg supply kit	-
UTM-BM08580	silla ejecutiva helsinki	517.31
UTM-BM08581	credenza con patas de vidrio	1,121.03
UTM-BM08582	librero para credenza modelo europeo	836.80
UTM-BM08583	archivero con 3 gavetas	466.40
UTM-BM08584	leica hds c-10 scanstation camera adapter rod	460.85
UTM-BM08585	leica hds tribrach adapter 2010	642.06



Ente Público: UNIVERSIDAD TECNOLÓGICA METROPOLITANA
Relación de bienes que componen su patrimonio
Cuenta Pública de 2022
(Cifras en Pesos)

Código	Descripción del Bien	Valor en libros
UTM-BM08586	batidoras kitchenaid 4 litros	2,175.00
UTM-BM08587	batidoras kitchenaid 4 litros	2,175.00
UTM-BM08588	batidoras kitchenaid 4 litros	2,175.00
UTM-BM08589	batidoras kitchenaid 4 litros	2,175.00
UTM-BM08590	horno fermentador, 220 v, 3 fases mod. pw-120	6,752.07
UTM-BM08591	refrigerador vertical 2 puertas abatibles	5,271.04
UTM-BM08592	refrigerador vertical de 1 puerta de cristal de 11" medidas 0.65 cm de frente por 0.57 de fondo por 1	2,840.55
UTM-BM08593	procesador de alimentos de 2.5 cuartos de galon	4,712.50
UTM-BM08594	piranometro modelo cmp3 con display / datalogger meteon marca kipp & zonen	-
UTM-BM08595	proyector infocus in112	-
UTM-BM08596	proyector infocus in112	-
UTM-BM08597	proyector infocus in112	-
UTM-BM08598	proyector infocus in112	-
UTM-BM08599	proyector infocus in112	-
UTM-BM08600	proyector infocus in112	-
UTM-BM08601	proyector infocus in112	-
UTM-BM08602	proyector infocus in112	-
UTM-BM08603	proyector infocus in112	-
UTM-BM08604	proyector infocus in112	-
UTM-BM08605	proyector infocus in112	-
UTM-BM08606	proyector infocus in112	-
UTM-BM08607	proyector infocus in112	-
UTM-BM08608	pantalla multicolor crouzet	-
UTM-BM08609	pantalla multicolor crouzet	-
UTM-BM08610	notebook hp pavilion 14-n028la	-
UTM-BM08611	laptop compaq presario cq45-d00 amd e-300	-
UTM-BM08612	impresora hp laserjet pro cp1025 nw	-
UTM-BM08613	videoprojector powerlite x12	-
UTM-BM08614	impresora multifuncional hp pro 8600 plus	-
UTM-BM08615	disco duro seagate 1 tb expansi	-
UTM-BM08616	presentador multimedia targus	-
UTM-BM08617	pantalla tripie blanca 60 x 60	-
UTM-BM08618	bocinas z120 2.0 logitech	-
UTM-BM08619	teclado touch pad para tv y wn	-
UTM-BM08620	bocina portatil bluetooth zsb	-
UTM-BM08621	videoprojector powerlite x12	-
UTM-BM08622	tablet hibrida hp envy x2	-



Ente Público: UNIVERSIDAD TECNOLÓGICA METROPOLITANA
Relación de bienes que componen su patrimonio
Cuenta Pública de 2022
(Cifras en Pesos)

Código	Descripción del Bien	Valor en libros
UTM-BM08623	webcam hd logitech c270 3megapix	-
UTM-BM08624	webcam hd logitech c270 3megapix	-
UTM-BM08625	bocinas logitech ls11	-
UTM-BM08626	laptop asus 13.3" led	-
UTM-BM08627	impresora hp officejet 7110	-
UTM-BM08628	usb lector rfid para 13.56 mhz	-
UTM-BM08629	usb lector rfid para 13.56 mhz	-
UTM-BM08630	palm lector unitech pa600fsa	-
UTM-BM08631	lector grabador para rfid 13.56 mhz iso 14443a	-
UTM-BM08632	impresora 3d cube	-
UTM-BM08633	monitor benq led 24 wide mod gl2450 dvi fhd	-
UTM-BM08634	monitor benq led 24 wide mod gl2450 dvi fhd	-
UTM-BM08635	monitor benq led 24 wide mod gl2450 dvi fhd	-
UTM-BM08636	monitor benq led 24 wide mod gl2450 dvi fhd	-
UTM-BM08637	monitor benq led 24 wide mod gl2450 dvi fhd	-
UTM-BM08638	monitor benq led 24 wide mod gl2450 dvi fhd	-
UTM-BM08639	monitor benq led 24 wide mod gl2450 dvi fhd	-
UTM-BM08640	monitor benq led 24 wide mod gl2450 dvi fhd	-
UTM-BM08641	computadora gateway all-in-one zx4970-md26	-
UTM-BM08642	computadora gateway all-in-one zx4970-md26	-
UTM-BM08643	computadora gateway all-in-one zx4970-md26	-
UTM-BM08644	computadora gateway all-in-one zx4970-md26	-
UTM-BM08645	computadora gateway all-in-one zx4970-md26	-
UTM-BM08646	computadora gateway all-in-one zx4970-md26	-
UTM-BM08647	computadora gateway all-in-one zx4970-md26	-
UTM-BM08648	computadora gateway all-in-one zx4970-md26	-
UTM-BM08649	computadora gateway all-in-one zx4970-md26	-
UTM-BM08650	computadora gateway all-in-one zx4970-md26	-
UTM-BM08651	computadora gateway all-in-one zx4970-md26	-
UTM-BM08652	computadora gateway all-in-one zx4970-md26	-
UTM-BM08653	computadora gateway all-in-one zx4970-md26	-
UTM-BM08654	computadora gateway all-in-one zx4970-md26	-
UTM-BM08655	computadora gateway all-in-one zx4970-md26 21.5" g2030	-
UTM-BM08656	computadora gateway all-in-one zx4970-md26 21.5" g2030	-
UTM-BM08657	computadora gateway all-in-one zx4970-md26 21.5" g2030	-
UTM-BM08658	computadora gateway all-in-one zx4970-md26 21.5" g2030	-
UTM-BM08659	computadora gateway all-in-one zx4970-md26 21.5" g2030	-
UTM-BM08660	computadora gateway all-in-one zx4970-md26 21.5" g2030	-



Ente Público: UNIVERSIDAD TECNOLÓGICA METROPOLITANA
 Relación de bienes que componen su patrimonio
 Cuenta Pública de 2022
 (Cifras en Pesos)

Código	Descripción del Bien	Valor en libros
UTM-BM08661	computadora gateway all-in-one zx4970-md26 21.5" g2030	-
UTM-BM08662	computadora gateway all-in-one zx4970-md26 21.5" g2030	-
UTM-BM08663	computadora gateway all-in-one zx4970-md26 21.5" g2030	-
UTM-BM08664	computadora gateway all-in-one zx4970-md26 21.5" g2030	-
UTM-BM08665	computadora gateway all-in-one zx4970-md26 21.5" g2030	-
UTM-BM08666	computadora gateway all-in-one zx4970-md26 21.5" g2030	-
UTM-BM08667	laptop sleekbook hp envy 14-k0021acore i5	-
UTM-BM08668	laptop sleekbook hp envy 14-k0021acore i5	-
UTM-BM08669	laptop sleekbook hp envy 14-k0021acore i5	-
UTM-BM08670	laptop sleekbook hp envy 14-k0021acore i5	-
UTM-BM08671	laptop sleekbook hp envy 14-k0021acore i5	-
UTM-BM08672	imac monito 21.5" core i5 27.5 ghz, 8gb en ram, 1tb disco duro, teclado y mouse	-
UTM-BM08673	imac monito 21.5" core i5 27.5 ghz, 8gb en ram, 1tb disco duro, teclado y mouse	-
UTM-BM08674	imac monito 21.5" core i5 27.5 ghz, 8gb en ram, 1tb disco duro, teclado y mouse	-
UTM-BM08675	imac monito 21.5" core i5 27.5 ghz, 8gb en ram, 1tb disco duro, teclado y mouse	-
UTM-BM08676	imac monito 21.5" core i5 27.5 ghz, 8gb en ram, 1tb disco duro, teclado y mouse	-
UTM-BM08677	imac monito 21.5" core i5 27.5 ghz, 8gb en ram, 1tb disco duro, teclado y mouse	-
UTM-BM08678	imac monito 21.5" core i5 27.5 ghz, 8gb en ram, 1tb disco duro, teclado y mouse	-
UTM-BM08679	imac monito 21.5" core i5 27.5 ghz, 8gb en ram, 1tb disco duro, teclado y mouse	-
UTM-BM08680	kit de impresora rec	-
UTM-BM08681	impresora hp laserjetpro cp1025nw a color	-
UTM-BM08682	impresora hp laserjetpro cp1025nw a color	-
UTM-BM08683	impresora hp laserjetpro cp1025nw a color	-
UTM-BM08684	impresora hp laserjetpro cp1025nw a color	-
UTM-BM08685	impresora hp laserjetpro cp1025nw a color	-
UTM-BM08686	impresora hp laserjetpro cp1025nw a color	-
UTM-BM08687	impresora hp laserjetpro cp1025nw a color	-
UTM-BM08688	impresora hp laserjetpro cp1025nw a color	-
UTM-BM08689	impresora hp laserjetpro cp1025nw a color	-
UTM-BM08690	impresora hp laserjetpro cp1025nw a color	-
UTM-BM08691	imac 21.5" core i5 2.7ghz, 8gb en ram, 1 tb disco duro, teclado y mouse	-
UTM-BM08692	imac 21.5" core i5 2.7ghz, 8gb en ram, 1 tb disco duro, teclado y mouse	-
UTM-BM08693	fuelle de alimentacion bk precision	-
UTM-BM08694	tarjetas fpga modelo sparta, 20 pickit 3fs usb	-
UTM-BM08695	tarjetas fpga modelo sparta, 20 pickit 3fs usb	-
UTM-BM08696	tarjetas fpga modelo sparta, 20 pickit 3fs usb	-
UTM-BM08697	tarjetas fpga modelo sparta, 20 pickit 3fs usb	-
UTM-BM08698	tarjetas fpga modelo sparta, 20 pickit 3fs usb	-



Ente Público: UNIVERSIDAD TECNOLÓGICA METROPOLITANA
Relación de bienes que componen su patrimonio
Cuenta Pública de 2022
(Cifras en Pesos)

Código	Descripción del Bien	Valor en libros
UTM-BM08699	tarjetas fpga modelo sparta, 20 pickit 3fs usb	-
UTM-BM08700	tarjetas fpga modelo sparta, 20 pickit 3fs usb	-
UTM-BM08701	tarjetas fpga modelo sparta, 20 pickit 3fs usb	-
UTM-BM08702	tarjetas fpga modelo sparta, 20 pickit 3fs usb	-
UTM-BM08703	tarjetas fpga modelo sparta, 20 pickit 3fs usb	-
UTM-BM08704	tarjetas fpga modelo sparta, 20 pickit 3fs usb	-
UTM-BM08705	tarjetas fpga modelo sparta, 20 pickit 3fs usb	-
UTM-BM08706	tarjetas fpga modelo sparta, 20 pickit 3fs usb	-
UTM-BM08707	tarjetas fpga modelo sparta, 20 pickit 3fs usb	-
UTM-BM08708	tarjetas fpga modelo sparta, 20 pickit 3fs usb	-
UTM-BM08709	tarjetas fpga modelo sparta, 20 pickit 3fs usb	-
UTM-BM08710	tarjetas fpga modelo sparta, 20 pickit 3fs usb	-
UTM-BM08711	tarjetas fpga modelo sparta, 20 pickit 3fs usb	-
UTM-BM08712	tarjetas fpga modelo sparta, 20 pickit 3fs usb	-
UTM-BM08713	tarjetas fpga modelo sparta, 20 pickit 3fs usb	-
UTM-BM08714	mouse genius negro usb	-
UTM-BM08715	mouse genius negro usb	-
UTM-BM08716	teclado azteck negro at-2800m	-
UTM-BM08717	teclado azteck negro at-2800m	-
UTM-BM08718	ipad mini apple, 16gb, wifi, gris espacial, español	-
UTM-BM08719	ipad mini apple, 16gb, wifi, gris espacial, español	-
UTM-BM08720	ipad mini apple, 16gb, wifi, gris espacial, español	-
UTM-BM08721	ipad mini apple, 16gb, wifi, gris espacial, español	-
UTM-BM08722	ipad mini apple, 16gb, wifi, gris espacial, español	-
UTM-BM08723	adaptador apple lightning a vga	-
UTM-BM08724	adaptador apple lightning a vga	-
UTM-BM08725	adaptador apple lightning a vga	-
UTM-BM08726	adaptador apple lightning a vga	-
UTM-BM08727	adaptador apple lightning a vga	-
UTM-BM08728	impresora epson stylus t1110	-
UTM-BM08729	impresora epson stylus t1110	-
UTM-BM08730	mainboard krc2 370sba	-
UTM-BM08731	plataforma robotica	-
UTM-BM08732	equipo dell mini display, cable, sleeve, wireless	-
UTM-BM08733	laptop dell xps12 4ta generacion	-
UTM-BM08734	usb hi gh speed	-
UTM-BM08735	computadoras dell mod. workstation precision t1700 mt	-
UTM-BM08736	computadoras dell mod. workstation precision t1700 mt	-



Ente Público: UNIVERSIDAD TECNOLÓGICA METROPOLITANA
Relación de bienes que componen su patrimonio
Cuenta Pública de 2022
(Cifras en Pesos)

Código	Descripción del Bien	Valor en libros
UTM-BM08737	computadoras dell mod. workstation precision t1700 mt	-
UTM-BM08738	computadoras dell mod. workstation precision t1700 mt	-
UTM-BM08739	computadoras dell mod. workstation precision t1700 mt	-
UTM-BM08740	computadoras dell mod. workstation precision t1700 mt	-
UTM-BM08741	computadoras dell mod. workstation precision t1700 mt	-
UTM-BM08742	computadoras dell mod. workstation precision t1700 mt	-
UTM-BM08743	computadoras dell mod. workstation precision t1700 mt	-
UTM-BM08744	computadoras dell mod. workstation precision t1700 mt	-
UTM-BM08745	computadoras dell mod. workstation precision t1700 mt	-
UTM-BM08746	computadoras dell mod. workstation precision t1700 mt	-
UTM-BM08747	computadoras dell mod. workstation precision t1700 mt	-
UTM-BM08748	computadoras dell mod. workstation precision t1700 mt	-
UTM-BM08749	computadoras dell mod. workstation precision t1700 mt	-
UTM-BM08750	computadoras dell mod. workstation precision t1700 mt	-
UTM-BM08751	computadoras dell mod. workstation precision t1700 mt	-
UTM-BM08752	computadoras dell mod. workstation precision t1700 mt	-
UTM-BM08753	computadoras dell mod. workstation precision t1700 mt	-
UTM-BM08754	computadoras dell mod. workstation precision t1700 mt	-
UTM-BM08755	computadoras dell mod. workstation precision t1700 mt	-
UTM-BM08756	computadoras dell mod. workstation precision t1700 mt	-
UTM-BM08757	rack marca panduit mod. cmr19x84	-
UTM-BM08758	server animacion marca dell modelo poweredge r7208m2yl02	-
UTM-BM08759	switch de datos marca cisco modelo ws-2960x-24ts	-
UTM-BM08760	computadora de escritorio intel core i3-2120	-
UTM-BM08761	computadora de escritorio intel core i3-2120	-
UTM-BM08762	computadora de escritorio intel core i3-2120	-
UTM-BM08763	computadora de escritorio intel core i3-2120	-
UTM-BM08764	computadora de escritorio intel core i3-2120	-
UTM-BM08765	computadora de escritorio intel core i3-2120	-
UTM-BM08766	computadora de escritorio intel core i3-2120	-
UTM-BM08767	computadora de escritorio intel core i3-2120	-
UTM-BM08768	computadora de escritorio intel core i3-2120	-
UTM-BM08769	computadora de escritorio intel core i3-2120	-
UTM-BM08770	computadora de escritorio intel core i3-2120	-
UTM-BM08771	computadora de escritorio intel core i3-2120	-
UTM-BM08772	computadora de escritorio intel core i3-2120	-
UTM-BM08773	computadora de escritorio intel core i3-2120	-
UTM-BM08774	computadora de escritorio intel core i3-2120	-



Ente Público: UNIVERSIDAD TECNOLÓGICA METROPOLITANA
Relación de bienes que componen su patrimonio
Cuenta Pública de 2022
(Cifras en Pesos)

Código	Descripción del Bien	Valor en libros
UTM-BM08775	computadora de escritorio intel core i3-2120	-
UTM-BM08776	computadora de escritorio intel core i3-2120	-
UTM-BM08777	computadora de escritorio intel core i3-2120	-
UTM-BM08778	computadora de escritorio intel core i3-2120	-
UTM-BM08779	computadora de escritorio intel core i3-2120	-
UTM-BM08780	computadora de escritorio intel core i3-2120	-
UTM-BM08781	computadora de escritorio intel core i3-2120	-
UTM-BM08782	computadora de escritorio intel core i3-2120	-
UTM-BM08783	computadora de escritorio intel core i3-2120	-
UTM-BM08784	computadora de escritorio intel core i3-2120	-
UTM-BM08785	ups 1050va	-
UTM-BM08786	ups 1050va	-
UTM-BM08787	ups 1050va	-
UTM-BM08788	ups 1050va	-
UTM-BM08789	ups 1050va	-
UTM-BM08790	reguladores de voltaje de 1300 va	-
UTM-BM08791	reguladores de voltaje de 1300 va	-
UTM-BM08792	reguladores de voltaje de 1300 va	-
UTM-BM08793	reguladores de voltaje de 1300 va	-
UTM-BM08794	reguladores de voltaje de 1300 va	-
UTM-BM08795	reguladores de voltaje de 1300 va	-
UTM-BM08796	reguladores de voltaje de 1300 va	-
UTM-BM08797	reguladores de voltaje de 1300 va	-
UTM-BM08798	reguladores de voltaje de 1300 va	-
UTM-BM08799	reguladores de voltaje de 1300 va	-
UTM-BM08800	reguladores de voltaje de 1300 va	-
UTM-BM08801	reguladores de voltaje de 1300 va	-
UTM-BM08802	reguladores de voltaje de 1300 va	-
UTM-BM08803	reguladores de voltaje de 1300 va	-
UTM-BM08804	reguladores de voltaje de 1300 va	-
UTM-BM08805	reguladores de voltaje de 1300 va	-
UTM-BM08806	reguladores de voltaje de 1300 va	-
UTM-BM08807	reguladores de voltaje de 1300 va	-
UTM-BM08808	reguladores de voltaje de 1300 va	-
UTM-BM08809	reguladores de voltaje de 1300 va	-
UTM-BM08810	reguladores de voltaje de 1300 va	-
UTM-BM08811	reguladores de voltaje de 1300 va	-
UTM-BM08812	reguladores de voltaje de 1300 va	-



Ente Público: UNIVERSIDAD TECNOLÓGICA METROPOLITANA
Relación de bienes que componen su patrimonio
Cuenta Pública de 2022
(Cifras en Pesos)

Código	Descripción del Bien	Valor en libros
UTM-BM08813	reguladores de voltaje de 1300 va	-
UTM-BM08814	reguladores de voltaje de 1300 va	-
UTM-BM08815	reguladores de voltaje de 1300 va	-
UTM-BM08816	reguladores de voltaje de 1300 va	-
UTM-BM08817	reguladores de voltaje de 1300 va	-
UTM-BM08818	reguladores de voltaje de 1300 va	-
UTM-BM08819	reguladores de voltaje de 1300 va	-
UTM-BM08820	reguladores de voltaje de 1300 va	-
UTM-BM08821	reguladores de voltaje de 1300 va	-
UTM-BM08822	reguladores de voltaje de 1300 va	-
UTM-BM08823	reguladores de voltaje de 1300 va	-
UTM-BM08824	reguladores de voltaje de 1300 va	-
UTM-BM08825	reguladores de voltaje de 1300 va	-
UTM-BM08826	reguladores de voltaje de 1300 va	-
UTM-BM08827	reguladores de voltaje de 1300 va	-
UTM-BM08828	reguladores de voltaje de 1300 va	-
UTM-BM08829	reguladores de voltaje de 1300 va	-
UTM-BM08830	reguladores de voltaje de 1300 va	-
UTM-BM08831	reguladores de voltaje de 1300 va	-
UTM-BM08832	reguladores de voltaje de 1300 va	-
UTM-BM08833	reguladores de voltaje de 1300 va	-
UTM-BM08834	reguladores de voltaje de 1300 va	-
UTM-BM08835	reguladores de voltaje de 1300 va	-
UTM-BM08836	reguladores de voltaje de 1300 va	-
UTM-BM08837	reguladores de voltaje de 1300 va	-
UTM-BM08838	reguladores de voltaje de 1300 va	-
UTM-BM08839	reguladores de voltaje de 1300 va	-
UTM-BM08840	reguladores de voltaje de 1300 va	-
UTM-BM08841	reguladores de voltaje de 1300 va	-
UTM-BM08842	reguladores de voltaje de 1300 va	-
UTM-BM08843	reguladores de voltaje de 1300 va	-
UTM-BM08844	reguladores de voltaje de 1300 va	-
UTM-BM08845	reguladores de voltaje de 1300 va	-
UTM-BM08846	reguladores de voltaje de 1300 va	-
UTM-BM08847	reguladores de voltaje de 1300 va	-
UTM-BM08848	reguladores de voltaje de 1300 va	-
UTM-BM08849	reguladores de voltaje de 1300 va	-
UTM-BM08850	reguladores de voltaje de 1300 va	-



Ente Público: UNIVERSIDAD TECNOLÓGICA METROPOLITANA
Relación de bienes que componen su patrimonio
Cuenta Pública de 2022
(Cifras en Pesos)

Código	Descripción del Bien	Valor en libros
UTM-BM08851	reguladores de voltaje de 1300 va	-
UTM-BM08852	reguladores de voltaje de 1300 va	-
UTM-BM08853	reguladores de voltaje de 1300 va	-
UTM-BM08854	reguladores de voltaje de 1300 va	-
UTM-BM08855	reguladores de voltaje de 1300 va	-
UTM-BM08856	reguladores de voltaje de 1300 va	-
UTM-BM08857	reguladores de voltaje de 1300 va	-
UTM-BM08858	reguladores de voltaje de 1300 va	-
UTM-BM08859	reguladores de voltaje de 1300 va	-
UTM-BM08860	reguladores de voltaje de 1300 va	-
UTM-BM08861	reguladores de voltaje de 1300 va	-
UTM-BM08862	reguladores de voltaje de 1300 va	-
UTM-BM08863	reguladores de voltaje de 1300 va	-
UTM-BM08864	reguladores de voltaje de 1300 va	-
UTM-BM08865	reguladores de voltaje de 1300 va	-
UTM-BM08866	reguladores de voltaje de 1300 va	-
UTM-BM08867	reguladores de voltaje de 1300 va	-
UTM-BM08868	reguladores de voltaje de 1300 va	-
UTM-BM08869	reguladores de voltaje de 1300 va	-
UTM-BM08870	reguladores de voltaje de 1300 va	-
UTM-BM08871	reguladores de voltaje de 1300 va	-
UTM-BM08872	reguladores de voltaje de 1300 va	-
UTM-BM08873	reguladores de voltaje de 1300 va	-
UTM-BM08874	reguladores de voltaje de 1300 va	-
UTM-BM08875	reguladores de voltaje de 1300 va	-
UTM-BM08876	reguladores de voltaje de 1300 va	-
UTM-BM08877	reguladores de voltaje de 1300 va	-
UTM-BM08878	reguladores de voltaje de 1300 va	-
UTM-BM08879	reguladores de voltaje de 1300 va	-
UTM-BM08880	reguladores de voltaje de 1300 va	-
UTM-BM08881	reguladores de voltaje de 1300 va	-
UTM-BM08882	reguladores de voltaje de 1300 va	-
UTM-BM08883	reguladores de voltaje de 1300 va	-
UTM-BM08884	reguladores de voltaje de 1300 va	-
UTM-BM08885	reguladores de voltaje de 1300 va	-
UTM-BM08886	reguladores de voltaje de 1300 va	-
UTM-BM08887	reguladores de voltaje de 1300 va	-
UTM-BM08888	reguladores de voltaje de 1300 va	-



Ente Público: UNIVERSIDAD TECNOLÓGICA METROPOLITANA
Relación de bienes que componen su patrimonio
Cuenta Pública de 2022
(Cifras en Pesos)

Código	Descripción del Bien	Valor en libros
UTM-BM08889	reguladores de voltaje de 1300 va	-
UTM-BM08890	tablet android 8	-
UTM-BM08891	tablet android 8	-
UTM-BM08892	tablet android 8	-
UTM-BM08893	smarth phone android s4	-
UTM-BM08894	smarth phone android s4	-
UTM-BM08895	smarth phone android s4	-
UTM-BM08896	tablet ios ipad mini	-
UTM-BM08897	tablet ios ipad mini	-
UTM-BM08898	tablet ios ipad mini	-
UTM-BM08899	smarth phone iphone 5s	-
UTM-BM08900	smarth phone iphone 5s	-
UTM-BM08901	smarth phone iphone 5s	-
UTM-BM08902	banco de trabajo tecnico	-
UTM-BM08903	banco de trabajo tecnico	-
UTM-BM08904	banco de trabajo tecnico	-
UTM-BM08905	banco de trabajo tecnico	-
UTM-BM08906	banco de trabajo tecnico	-
UTM-BM08907	servidor base de datos	-
UTM-BM08908	acces point	-
UTM-BM08909	acces point	-
UTM-BM08910	acces point	-
UTM-BM08911	acces point	-
UTM-BM08912	acces point	-
UTM-BM08913	power inyector para acces point	-
UTM-BM08914	power inyector para acces point	-
UTM-BM08915	power inyector para acces point	-
UTM-BM08916	power inyector para acces point	-
UTM-BM08917	power inyector para acces point	-
UTM-BM08918	antena para acces point	-
UTM-BM08919	antena para acces point	-
UTM-BM08920	antena para acces point	-
UTM-BM08921	antena para acces point	-
UTM-BM08922	antena para acces point	-
UTM-BM08923	proyector de video	-
UTM-BM08924	proyector de video	-
UTM-BM08925	proyector de video	-
UTM-BM08926	proyector de video	-



Ente Público: UNIVERSIDAD TECNOLÓGICA METROPOLITANA
Relación de bienes que componen su patrimonio
Cuenta Pública de 2022
(Cifras en Pesos)

Código	Descripción del Bien	Valor en libros
UTM-BM08927	proyector de video	-
UTM-BM08928	proyector de video	-
UTM-BM08929	computadora imac	-
UTM-BM08930	computadora imac	-
UTM-BM08931	laptops hp 440g1 ci5-4200m 4gb	-
UTM-BM08932	laptops hp 440g1 ci5-4200m 4gb	-
UTM-BM08933	laptops hp 440g1 ci5-4200m 4gb	-
UTM-BM08934	laptops hp 440g1 ci5-4200m 4gb	-
UTM-BM08935	laptops hp 440g1 ci5-4200m 4gb	-
UTM-BM08936	laptops hp 440g1 ci5-4200m 4gb	-
UTM-BM08937	workstation precision m3800 15.6" fne	-
UTM-BM08938	quemador dvd lg	-
UTM-BM08939	robot hcr mobile,un dagu 4wd,minoru 3d webcam	-
UTM-BM08940	maquina de grabado	-
UTM-BM08941	laser recargable	-
UTM-BM08942	laser recargable	-
UTM-BM08943	disco duro externo	-
UTM-BM08944	disco duro externo	-
UTM-BM08945	disco duro seagate	-
UTM-BM08946	gabinete de almacenamiento sauder	-
UTM-BM08947	disco duro toshiba	-
UTM-BM08948	computadora emsamblada intel core 3i	-
UTM-BM08949	computadora emsamblada lenovo	-
UTM-BM08950	laptop empresarial intel core	-
UTM-BM08951	laptop empresarial intel core	-
UTM-BM08952	mouse multi-touch inalambrico	-
UTM-BM08953	laptop hacer v5	-
UTM-BM08954	camara digital samsung	-
UTM-BM08955	impresora multifuncional hp laser pro200	-
UTM-BM08956	libros multiple view, professional cuda, learning opencv	297.04
UTM-BM08957	libros multiple view, professional cuda, learning opencv	297.04
UTM-BM08958	libros multiple view, professional cuda, learning opencv	297.04
UTM-BM08959	libro de energias renovables	226.67
UTM-BM08960	libro finite element analysis	356.17
UTM-BM08961	maquina de coser equipada	555.64
UTM-BM08962	maquina de coser equipada	555.64
UTM-BM08963	maquina de coser equipada	555.64
UTM-BM08964	multimetro dig. marca fluke	535.19



Ente Público: UNIVERSIDAD TECNOLÓGICA METROPOLITANA
Relación de bienes que componen su patrimonio
Cuenta Pública de 2022
(Cifras en Pesos)

Código	Descripción del Bien	Valor en libros
UTM-BM08965	luxometro marca aemc modelo ca813	798.27
UTM-BM08966	luxometro marca aemc modelo ca813	798.27
UTM-BM08967	luxometro marca aemc modelo ca813	798.27
UTM-BM08968	solarimetro medidor digital de radiacion de energia solar	806.63
UTM-BM08969	solarimetro medidor digital de radiacion de energia solar	806.63
UTM-BM08970	solarimetro medidor digital de radiacion de energia solar	806.63
UTM-BM08971	inversor de corriente 12v a 120v	312.00
UTM-BM08972	inversor de corriente 12v a 120v	312.00
UTM-BM08973	inversor de corriente 12v a 120v	312.00
UTM-BM08974	maquina bordadora ricoma 1 cabeza 12 agujas	25,599.99
UTM-BM08975	decibelimetro para medir intensidad	234.32
UTM-BM08976	decibelimetro para medir intensidad	234.32
UTM-BM08977	decibelimetro para medir intensidad	234.32
UTM-BM08978	aerogenerador fractal f40 650w	1,910.00
UTM-BM08979	aerogenerador fractal f40 650w	1,910.00
UTM-BM08980	aerogenerador fractal f40 650w	1,910.00
UTM-BM08981	estacion meteorologica davis	1,665.45
UTM-BM08982	recuperadora de gas	2,956.25
UTM-BM08983	plotter mimaki cg60	4,756.00
UTM-BM08984	plancha mg 8	2,319.77
UTM-BM08985	plancha hot red	2,088.00
UTM-BM08986	maquina de grabado	3,885.23
UTM-BM08987	garmin gps	2,072.53
UTM-BM08988	garmin gps	11,714.45
UTM-BM08989	servomotor estandar	243.74
UTM-BM08990	servomotor estandar	243.74
UTM-BM08991	servomotor estandar	243.74
UTM-BM08992	battery lithium-lon geb242	1,506.48
UTM-BM08993	battery lithium-lon geb242	1,506.48
UTM-BM08994	battery lithium-lon geb242	1,506.48
UTM-BM08995	battery lithium-lon geb242	1,506.48
UTM-BM08996	multimetro serie 3000	242.46
UTM-BM08997	sierra de banco de 254 mm	678.31
UTM-BM08998	equipo celular	746.40
UTM-BM08999	maquina para elaborar algodón de azucar	495.00
UTM-BM09000	maquina para hacer caviar	495.00
UTM-BM09001	carro de autoservicio mod. 38881 cromado marca jm romo	777.64
UTM-BM09002	archivero quattr	393.53



Ente Público: UNIVERSIDAD TECNOLÓGICA METROPOLITANA
Relación de bienes que componen su patrimonio
Cuenta Pública de 2022
(Cifras en Pesos)

Código	Descripción del Bien	Valor en libros
UTM-BM09003	archivero metalico de 2 gavetas beige	437.18
UTM-BM09004	archivero metalico de 2 gavetas beige	437.18
UTM-BM09005	archivero de 3 gavetas con costados metalicos	870.00
UTM-BM09006	archivero de 3 gavetas con costados metalicos	870.00
UTM-BM09007	anaquel de lamina galvanizada de 4 entrepaños	1,081.12
UTM-BM09008	anaquel de lamina galvanizada de 4 entrepaños	1,081.12
UTM-BM09009	anaquel liso	570.14
UTM-BM09010	anaquel liso	570.14
UTM-BM09011	anaquel liso	570.14
UTM-BM09012	anaquel liso	570.14
UTM-BM09013	bancos de trabajo	4,495.00
UTM-BM09014	bancos de trabajo	4,495.00
UTM-BM09015	bancos de trabajo	4,495.00
UTM-BM09016	bancos de trabajo	4,495.00
UTM-BM09017	bancos de trabajo	4,495.00
UTM-BM09018	bancos de trabajo	4,495.00
UTM-BM09019	bancos de trabajo	4,495.00
UTM-BM09020	bancos de trabajo	4,495.00
UTM-BM09021	bancos de trabajo	4,495.00
UTM-BM09022	bancos de trabajo	4,495.00
UTM-BM09023	mesas de madera	269.70
UTM-BM09024	mesas de madera	269.70
UTM-BM09025	mesas de madera	269.70
UTM-BM09026	mesas de madera	269.70
UTM-BM09027	mesas de madera	269.70
UTM-BM09028	mesas de madera	269.70
UTM-BM09029	mesas de madera	269.70
UTM-BM09030	mesas de madera	269.70
UTM-BM09031	mesas de madera	269.70
UTM-BM09032	mesas de madera	269.70
UTM-BM09033	escritorios basicos grafito	453.75
UTM-BM09034	escritorios basicos grafito	453.75
UTM-BM09035	sillas de visita tipo genova	120.64
UTM-BM09036	sillas de visita tipo genova	120.64
UTM-BM09037	sillas de visita tipo genova	120.64
UTM-BM09038	sillas de visita tipo genova	120.64
UTM-BM09039	archivero de 4 gavetas color negro	623.18
UTM-BM09040	trituradora de documentos fellowes	421.48



Ente Público: UNIVERSIDAD TECNOLÓGICA METROPOLITANA
Relación de bienes que componen su patrimonio
Cuenta Pública de 2022
(Cifras en Pesos)

Código	Descripción del Bien	Valor en libros
UTM-BM09041	compresor de 60000 btus	1,693.60
UTM-BM09042	escritorio en l quattr	619.80
UTM-BM09043	escritorio en l quattr	619.80
UTM-BM09044	escritorio en l quattr	619.80
UTM-BM09045	escritorio en l quattr	619.80
UTM-BM09046	escritorio en l quattr	619.80
UTM-BM09047	escritorio en l quattr	619.80
UTM-BM09048	escritorio en l quattr	619.80
UTM-BM09049	escritorio en l quattr	619.80
UTM-BM09050	archivero quattr	349.80
UTM-BM09051	archivero quattr	349.80
UTM-BM09052	archivero quattr	349.80
UTM-BM09053	archivero quattr	349.80
UTM-BM09054	archivero quattr	349.80
UTM-BM09055	archivero quattr	349.80
UTM-BM09056	archivero quattr	349.80
UTM-BM09057	pizarron designer corcho 90 x 60	62.18
UTM-BM09058	pizarron designer corcho 90 x 60	62.18
UTM-BM09059	pizarron designer corcho 90 x 60	62.18
UTM-BM09060	pizarron designer corcho 90 x 60	62.18
UTM-BM09061	pizarron designer corcho 90 x 60	62.18
UTM-BM09062	pizarron designer corcho 90 x 60	62.18
UTM-BM09063	pizarron designer corcho 90 x 60	62.18
UTM-BM09064	pizarron designer corcho 90 x 60	62.18
UTM-BM09065	silla secretarial atenas color negra	179.98
UTM-BM09066	silla secretarial atenas color negra	179.98
UTM-BM09067	silla secretarial atenas color negra	179.98
UTM-BM09068	silla secretarial atenas color negra	179.98
UTM-BM09069	silla secretarial atenas color negra	179.98
UTM-BM09070	silla secretarial atenas color negra	179.98
UTM-BM09071	silla secretarial atenas color negra	179.98
UTM-BM09072	silla secretarial atenas color negra	179.98
UTM-BM09073	silla de visita tipo genova s/brazos tapiz tela black	93.12
UTM-BM09074	silla de visita tipo genova s/brazos tapiz tela black	93.12
UTM-BM09075	silla de visita tipo genova s/brazos tapiz tela black	93.12
UTM-BM09076	silla de visita tipo genova s/brazos tapiz tela black	93.12
UTM-BM09077	silla de visita tipo genova s/brazos tapiz tela black	93.12
UTM-BM09078	silla de visita tipo genova s/brazos tapiz tela black	93.12



Ente Público: UNIVERSIDAD TECNOLÓGICA METROPOLITANA
Relación de bienes que componen su patrimonio
Cuenta Pública de 2022
(Cifras en Pesos)

Código	Descripción del Bien	Valor en libros
UTM-BM09079	silla de visita tipo genova s/brazos tapiz tela black	93.12
UTM-BM09080	silla de visita tipo genova s/brazos tapiz tela black	93.12
UTM-BM09081	silla de visita tipo genova s/brazos tapiz tela black	93.12
UTM-BM09082	silla de visita tipo genova s/brazos tapiz tela black	93.12
UTM-BM09083	silla de visita tipo genova s/brazos tapiz tela black	93.12
UTM-BM09084	silla de visita tipo genova s/brazos tapiz tela black	93.12
UTM-BM09085	silla de visita tipo genova s/brazos tapiz tela black	93.12
UTM-BM09086	silla de visita tipo genova s/brazos tapiz tela black	93.12
UTM-BM09087	silla de visita tipo genova s/brazos tapiz tela black	93.12
UTM-BM09088	silla de visita tipo genova s/brazos tapiz tela black	93.12
UTM-BM09089	silla de visita tipo genova s/brazos tapiz tela black	93.12
UTM-BM09090	silla de visita tipo genova s/brazos tapiz tela black	93.12
UTM-BM09091	silla de visita tipo genova s/brazos tapiz tela black	93.12
UTM-BM09092	silla de visita tipo genova s/brazos tapiz tela black	93.12
UTM-BM09093	silla de visita tipo genova s/brazos tapiz tela black	93.12
UTM-BM09094	silla de visita tipo genova s/brazos tapiz tela black	93.12
UTM-BM09095	silla de visita tipo genova s/brazos tapiz tela black	93.12
UTM-BM09096	silla de visita tipo genova s/brazos tapiz tela black	93.12
UTM-BM09097	silla de visita tipo genova s/brazos tapiz tela black	93.12
UTM-BM09098	radio motorola mj270mr27	303.10
UTM-BM09099	radio motorola mj270mr27	303.10
UTM-BM09100	requiso arod black slim x1 (atrapa insectos p/panaderia)	626.57
UTM-BM09101	compresor scroll trifasico	3,176.54
UTM-BM09102	compresor reciprocante 3 toneladas	2,463.22
UTM-BM09103	F-1996 1 GST4 Estrella Para Tripode	1,768.84
UTM-BM09104	dobladora duplo mod df-755	9,752.29
UTM-BM09105	minisplit 24000 btus marca daewoo	1,701.02
UTM-BM09106	minisplit 24000 btus marca daewoo	1,701.02
UTM-BM09107	mueble para tablets	2,706.58
UTM-BM09108	muebles para aio	1,184.86
UTM-BM09109	muebles para aio	1,184.86
UTM-BM09110	muebles para aio	1,184.86
UTM-BM09111	muebles para aio	1,184.86
UTM-BM09112	muebles para aio	1,184.86
UTM-BM09113	muebles para aio	1,184.86
UTM-BM09114	mueble para pc station	1,284.53
UTM-BM09115	unidad piso/techo evaporadora y condensadora	7,141.77
UTM-BM09116	unidad piso/techo evaporadora y condensadora	7,141.77



Ente Público: UNIVERSIDAD TECNOLÓGICA METROPOLITANA
Relación de bienes que componen su patrimonio
Cuenta Pública de 2022
(Cifras en Pesos)

Código	Descripción del Bien	Valor en libros
UTM-BM09117	unidad piso/techo evaporadora y condensadora	7,141.77
UTM-BM09118	unidad piso/techo evaporadora y condensadora	7,141.77
UTM-BM09119	unidad piso/techo evaporadora y condensadora	7,141.77
UTM-BM09120	unidad piso/techo evaporadora y condensadora	7,141.77
UTM-BM09121	unidad piso/techo evaporadora y condensadora	7,141.77
UTM-BM09122	ecualizador ashly estereo 31 bandas por canal	-
UTM-BM09123	compresor limitador dual dbx color blanco	-
UTM-BM09124	bafle wharfedale de 8" plastificado pasivo	-
UTM-BM09125	bafle wharfedale de 8" plastificado pasivo	-
UTM-BM09126	bafle wharfedale de 8" plastificado pasivo	-
UTM-BM09127	bafle wharfedale de 8" plastificado pasivo	-
UTM-BM09128	bafle wharfedale de 8" plastificado pasivo	-
UTM-BM09129	bafle wharfedale de 8" plastificado pasivo	-
UTM-BM09130	bafle wharfedale de 8" plastificado pasivo	-
UTM-BM09131	bafle wharfedale de 8" plastificado pasivo	-
UTM-BM09132	amplificador de audio bunker 2000 watts	-
UTM-BM09133	mezcladora de 20 ch yamaha mq206cusb	-
UTM-BM09134	rack bdm de 12 espacios con ruedas	-
UTM-BM09135	microfono inalambrico profesional solapa	-
UTM-BM09136	atril silvertone para teclado con palanca de ajuste	-
UTM-BM09137	microfno inalambrico kapton mod.kmi100-14478	-
UTM-BM09138	destilador de agua alimentacion 110v	-
UTM-BM09139	malteadora marca oster	-
UTM-BM09140	juego de quimica marca nacional	-
UTM-BM09141	disco duro para almacenamiento	-
UTM-BM09142	disco duro para almacenamiento	-
UTM-BM09143	cpu hp prodesk 400 sff	-
UTM-BM09144	cpu hp prodesk 400 sff	-
UTM-BM09145	monitor led lenovo	-
UTM-BM09146	monitor led lenovo	-
UTM-BM09147	inyector de fuerza, antena de red inalambrico, 5 targetas modulares para ruteador y acces point	-
UTM-BM09148	multifuncional hp laser a color pro200	-
UTM-BM09149	aeon labs dsb09104-zwus z-wave home energy monitor	-
UTM-BM09150	aeon labs dsb09104-zwus z-wave home energy monitor	-
UTM-BM09151	fuentes de poder marca delta electronics modelo dps-225kb a lenovo	-
UTM-BM09152	fuentes de poder marca delta electronics modelo dps-225kb a lenovo	-
UTM-BM09153	fuentes de poder marca delta electronics modelo dps-225kb a lenovo	-



Ente Público: UNIVERSIDAD TECNOLÓGICA METROPOLITANA
Relación de bienes que componen su patrimonio
Cuenta Pública de 2022
(Cifras en Pesos)

Código	Descripción del Bien	Valor en libros
UTM-BM09154	fuentes de poder marca delta electronics modelo dps-225kb a lenovo	-
UTM-BM09155	fuentes de poder marca delta electronics modelo dps-225kb a lenovo	-
UTM-BM09156	fuentes de poder marca delta electronics modelo dps-225kb a lenovo	-
UTM-BM09157	fuentes de poder marca delta electronics modelo dps-225kb a lenovo	-
UTM-BM09158	fuentes de poder marca delta electronics modelo dps-225kb a lenovo	-
UTM-BM09159	fuentes de poder marca delta electronics modelo dps-225kb a lenovo	-
UTM-BM09160	fuentes de poder marca delta electronics modelo dps-225kb a lenovo	-
UTM-BM09161	access point linksys wap300n	-
UTM-BM09162	access point linksys wap300n	-
UTM-BM09163	ups tripplite omnismart1050	-
UTM-BM09164	cpu hp pro 3500 f4j63it	-
UTM-BM09165	monitor lv1911hp 18.5 led	-
UTM-BM09166	fuentes de poder liteon mod. ps53113m ibm	-
UTM-BM09167	fuentes de poder liteon mod. ps53113m ibm	-
UTM-BM09168	fuentes de poder liteon mod. ps53113m ibm	-
UTM-BM09169	fuentes de poder liteon mod. ps53113m ibm	-
UTM-BM09170	fuentes de poder liteon mod. ps53113m ibm	-
UTM-BM09171	fuentes de poder liteon mod. ps53113m ibm	-
UTM-BM09172	scanner hp scanjet pro 3000	-
UTM-BM09173	acces point marca cisco air	-
UTM-BM09174	acces point marca cisco air	-
UTM-BM09175	no break apc 550va be550g-lm	-
UTM-BM09176	terminal biometrica facial	-
UTM-BM09177	no break tripp-lite omnismart1050	-
UTM-BM09178	no break tripp-lite omnismart500	-
UTM-BM09179	no break tripp-lite omnismart500	-
UTM-BM09180	nobreak trpplite omnismart500	-
UTM-BM09181	nobreak trpplite omnismart500	-
UTM-BM09182	nobreak trpplite omnismart500	-
UTM-BM09183	disco duro externo 500gb	-
UTM-BM09184	camara bullet	-
UTM-BM09185	camara ip8332 vivotek	-
UTM-BM09186	camara antena loco m5 5ghz	-
UTM-BM09187	poe 24 v	-
UTM-BM09188	ap bullet ubiqui 5ghz	-
UTM-BM09189	switch 8 pts - air link 10/100 mbps	-
UTM-BM09190	computadoras hp prodesk	-
UTM-BM09191	computadoras hp prodesk	-



Ente Público: UNIVERSIDAD TECNOLÓGICA METROPOLITANA
Relación de bienes que componen su patrimonio
Cuenta Pública de 2022
(Cifras en Pesos)

Código	Descripción del Bien	Valor en libros
UTM-BM09192	computadoras hp prodesk	-
UTM-BM09193	computadoras hp prodesk	-
UTM-BM09194	computadoras hp prodesk	-
UTM-BM09195	computadoras hp prodesk	-
UTM-BM09196	computadoras hp prodesk	-
UTM-BM09197	computadoras hp prodesk	-
UTM-BM09198	computadoras hp prodesk	-
UTM-BM09199	computadoras hp prodesk	-
UTM-BM09200	computadoras hp prodesk	-
UTM-BM09201	computadoras hp prodesk	-
UTM-BM09202	computadoras hp prodesk	-
UTM-BM09203	computadoras hp prodesk	-
UTM-BM09204	computadoras hp prodesk	-
UTM-BM09205	computadoras hp prodesk	-
UTM-BM09206	computadoras hp prodesk	-
UTM-BM09207	computadoras hp prodesk	-
UTM-BM09208	computadoras hp prodesk	-
UTM-BM09209	computadoras hp prodesk	-
UTM-BM09210	computadoras hp prodesk	-
UTM-BM09211	computadoras hp prodesk	-
UTM-BM09212	computadoras hp prodesk	-
UTM-BM09213	computadoras hp prodesk	-
UTM-BM09214	computadoras hp prodesk	-
UTM-BM09215	computadoras hp prodesk	-
UTM-BM09216	computadoras hp prodesk	-
UTM-BM09217	computadoras hp prodesk	-
UTM-BM09218	computadoras hp prodesk	-
UTM-BM09219	computadoras hp prodesk	-
UTM-BM09220	computadoras hp prodesk	-
UTM-BM09221	computadoras hp prodesk	-
UTM-BM09222	pantalla poryec. electr.	-
UTM-BM09223	videoprojector powerlite	-
UTM-BM09224	videoprojector epson powerlite	-
UTM-BM09225	iimac 27" 3.2 ghz	-
UTM-BM09226	iimac 27" 3.2 ghz	-
UTM-BM09227	unidad de respaldo lenovo iomega	-
UTM-BM09228	computadora all in one lenovo mod. a730	-
UTM-BM09229	computadora all in one lenovo mod. a730	-



Ente Público: UNIVERSIDAD TECNOLÓGICA METROPOLITANA
Relación de bienes que componen su patrimonio
Cuenta Pública de 2022
(Cifras en Pesos)

Código	Descripción del Bien	Valor en libros
UTM-BM09230	computadora all in one lenovo mod. a730	-
UTM-BM09231	computadora all in one lenovo mod. a730	-
UTM-BM09232	soporte para tablets	-
UTM-BM09233	soporte para tablets	-
UTM-BM09234	soporte para tablets	-
UTM-BM09235	soporte para tablets	-
UTM-BM09236	soporte para tablets	-
UTM-BM09237	soporte para tablets	-
UTM-BM09238	scanjet g3110 photo scanner	-
UTM-BM09239	no break	-
UTM-BM09240	no break	-
UTM-BM09241	impresora laser jet cp1025nw	-
UTM-BM09242	microsoft surface 2 32gb magnesium	-
UTM-BM09243	no break sola	-
UTM-BM09244	disco duro externo	-
UTM-BM09245	libro requerido	91.26
UTM-BM09246	libro requerido	91.26
UTM-BM09247	libro requerido	91.26
UTM-BM09248	libro requerido	91.26
UTM-BM09249	libro requerido	91.26
UTM-BM09250	libro requerido	91.26
UTM-BM09251	libro requerido	91.26
UTM-BM09252	libro requerido	91.26
UTM-BM09253	libro requerido	91.26
UTM-BM09254	libro requerido	91.26
UTM-BM09255	libro requerido	91.26
UTM-BM09256	libro requerido	91.26
UTM-BM09257	libro requerido	91.26
UTM-BM09258	libro requerido	91.26
UTM-BM09259	libro requerido	91.26
UTM-BM09260	libro requerido	91.26
UTM-BM09261	libro requerido	77.49
UTM-BM09262	libro requerido	77.49
UTM-BM09263	libro requerido	77.49
UTM-BM09264	libro requerido	77.49
UTM-BM09265	libro requerido	77.49
UTM-BM09266	libro requerido	77.49
UTM-BM09267	libro requerido	77.49



Ente Público: UNIVERSIDAD TECNOLÓGICA METROPOLITANA
Relación de bienes que componen su patrimonio
Cuenta Pública de 2022
(Cifras en Pesos)

Código	Descripción del Bien	Valor en libros
UTM-BM09268	libro requerido	77.49
UTM-BM09269	libro requerido	77.49
UTM-BM09270	libro requerido	77.49
UTM-BM09271	libro requerido	77.49
UTM-BM09272	libro requerido	77.49
UTM-BM09273	libro requerido	77.49
UTM-BM09274	libro requerido	77.49
UTM-BM09275	libro requerido	77.49
UTM-BM09276	libro requerido	77.49
UTM-BM09277	libro requerido	77.49
UTM-BM09278	libro requerido	77.49
UTM-BM09279	libro requerido	77.49
UTM-BM09280	libro requerido	77.49
UTM-BM09281	libro requerido	77.49
UTM-BM09282	libro requerido	77.49
UTM-BM09283	libro requerido	77.49
UTM-BM09284	libro requerido	77.49
UTM-BM09285	libro requerido	77.49
UTM-BM09286	libro requerido	77.49
UTM-BM09287	libro requerido	77.49
UTM-BM09288	libro requerido	77.49
UTM-BM09289	libro requerido	77.49
UTM-BM09290	libro requerido	77.47
UTM-BM09291	libro requerido	84.80
UTM-BM09292	libro requerido	84.80
UTM-BM09293	libro requerido	84.80
UTM-BM09294	libro requerido	84.80
UTM-BM09295	libro requerido	84.80
UTM-BM09296	libro requerido	84.80
UTM-BM09297	libro requerido	84.80
UTM-BM09298	libro requerido	84.80
UTM-BM09299	libro requerido	84.80
UTM-BM09300	libro requerido	84.80
UTM-BM09301	libro requerido	84.80
UTM-BM09302	libro requerido	84.80
UTM-BM09303	libro requerido	84.80
UTM-BM09304	libro requerido	84.80
UTM-BM09305	libro requerido	84.80



Ente Público: UNIVERSIDAD TECNOLÓGICA METROPOLITANA
Relación de bienes que componen su patrimonio
Cuenta Pública de 2022
(Cifras en Pesos)

Código	Descripción del Bien	Valor en libros
UTM-BM09306	libro requerido	84.80
UTM-BM09307	libro requerido	84.80
UTM-BM09308	libro requerido	84.80
UTM-BM09309	libro requerido	84.80
UTM-BM09310	libro requerido	84.80
UTM-BM09311	libro requerido	84.80
UTM-BM09312	libro requerido	84.80
UTM-BM09313	libro requerido	84.80
UTM-BM09314	libro requerido	84.80
UTM-BM09315	libro requerido	84.80
UTM-BM09316	libro requerido	84.80
UTM-BM09317	libro requerido	84.80
UTM-BM09318	libro requerido	84.80
UTM-BM09319	libro requerido	84.80
UTM-BM09320	libro requerido	84.80
UTM-BM09321	libro requerido	84.80
UTM-BM09322	libro requerido	84.80
UTM-BM09323	libro requerido	84.80
UTM-BM09324	libro requerido	84.80
UTM-BM09325	libro requerido	84.80
UTM-BM09326	libro requerido	84.80
UTM-BM09327	libro requerido	84.80
UTM-BM09328	libro requerido	84.80
UTM-BM09329	libro requerido	84.80
UTM-BM09330	libro requerido	84.80
UTM-BM09331	libro requerido	84.80
UTM-BM09332	libro requerido	84.80
UTM-BM09333	libro requerido	84.80
UTM-BM09334	libro requerido	84.81
UTM-BM09335	libro requerido	92.75
UTM-BM09336	libro requerido	92.75
UTM-BM09337	libro requerido	92.75
UTM-BM09338	libro requerido	92.75
UTM-BM09339	libro requerido	92.75
UTM-BM09340	libro requerido	92.75
UTM-BM09341	libro requerido	92.75
UTM-BM09342	libro requerido	92.75
UTM-BM09343	libro requerido	92.75



Ente Público: UNIVERSIDAD TECNOLÓGICA METROPOLITANA
Relación de bienes que componen su patrimonio
Cuenta Pública de 2022
(Cifras en Pesos)

Código	Descripción del Bien	Valor en libros
UTM-BM09344	libro requerido	92.75
UTM-BM09345	libro requerido	92.75
UTM-BM09346	libro requerido	92.75
UTM-BM09347	libro requerido	92.75
UTM-BM09348	libro requerido	92.75
UTM-BM09349	libro requerido	92.75
UTM-BM09350	libro requerido	92.75
UTM-BM09351	libro requerido	92.75
UTM-BM09352	libro requerido	92.75
UTM-BM09353	libro requerido	92.75
UTM-BM09354	libro requerido	92.75
UTM-BM09355	libro requerido	92.76
UTM-BM09356	licuadora para frappe lh-2v	-
UTM-BM09357	licuadora para frappe lh-2v	-
UTM-BM09358	cafetera secretarial mod. se60	-
UTM-BM09359	waring turbo licuador	-
UTM-BM09360	waring turbo licuador	-
UTM-BM09361	luicadoras clásicas probeehive oste	-
UTM-BM09362	luicadoras clásicas probeehive oste	-
UTM-BM09363	luicadoras clásicas probeehive oste	-
UTM-BM09364	luicadoras clásicas probeehive oste	-
UTM-BM09365	luicadoras clásicas probeehive oste	-
UTM-BM09366	luicadoras clásicas probeehive oste	-
UTM-BM09367	luicadoras clásicas probeehive oste	-
UTM-BM09368	luicadoras clásicas probeehive oste	-
UTM-BM09369	luicadoras clásicas probeehive oste	-
UTM-BM09370	luicadoras clásicas probeehive oste	-
UTM-BM09371	horno de microondas acero lilium	-
UTM-BM09372	mesa plegable duna 2.45	-
UTM-BM09373	mesa plegable duna 2.45	-
UTM-BM09374	carro de servicio 3 repisas	-
UTM-BM09375	microfonos inalambricos de mano marca shure	-
UTM-BM09376	microfonos inalambricos de mano marca shure	-
UTM-BM09377	equipo de agitacion horizontal de acero inoxidable	-
UTM-BM09378	automóvil tsuru sedan 4 puertas no. serie 3n1eb31s1fk329778	-
UTM-BM09379	camioneta np300 2015 no. serie 3n6dd23x1fk035803	-
UTM-BM09380	bomba para agua 1 hp	296.00
UTM-BM09381	bomba para agua 1 hp	296.00



Ente Público: UNIVERSIDAD TECNOLÓGICA METROPOLITANA
Relación de bienes que componen su patrimonio
Cuenta Pública de 2022
(Cifras en Pesos)

Código	Descripción del Bien	Valor en libros
UTM-BM09382	bascula electronica torrey	750.00
UTM-BM09383	sistema de red neumatica industrial	4,940.10
UTM-BM09384	digital storage oscilloscope 50mhz	1,552.37
UTM-BM09385	digital storage oscilloscope 50mhz	1,552.36
UTM-BM09386	digital storage oscilloscope 50mhz	1,552.36
UTM-BM09387	digital storage oscilloscope 50mhz	1,552.36
UTM-BM09388	digital storage oscilloscope 50mhz	1,552.36
UTM-BM09389	digital storage oscilloscope 50mhz	1,552.36
UTM-BM09390	digital storage oscilloscope 50mhz	1,552.36
UTM-BM09391	digital storage oscilloscope 50mhz	1,552.36
UTM-BM09392	digital storage oscilloscope 50mhz	1,552.36
UTM-BM09393	digital storage oscilloscope 50mhz	1,552.36
UTM-BM09394	generadores de funciones mod.4003 a bk precision	1,235.17
UTM-BM09395	generadores de funciones mod.4003 a bk precision	1,235.15
UTM-BM09396	generadores de funciones mod.4003 a bk precision	1,235.15
UTM-BM09397	generadores de funciones mod.4003 a bk precision	1,235.15
UTM-BM09398	generadores de funciones mod.4003 a bk precision	1,235.15
UTM-BM09399	generadores de funciones mod.4003 a bk precision	1,235.15
UTM-BM09400	generadores de funciones mod.4003 a bk precision	1,235.15
UTM-BM09401	generadores de funciones mod.4003 a bk precision	1,235.15
UTM-BM09402	generadores de funciones mod.4003 a bk precision	1,235.15
UTM-BM09403	generadores de funciones mod.4003 a bk precision	1,235.15
UTM-BM09404	400a mini clamp am meter	293.43
UTM-BM09405	400a mini clamp am meter	293.43
UTM-BM09406	400a mini clamp am meter	293.43
UTM-BM09407	400a mini clamp am meter	293.43
UTM-BM09408	400a mini clamp am meter	293.43
UTM-BM09409	400a mini clamp am meter	293.43
UTM-BM09410	400a mini clamp am meter	293.43
UTM-BM09411	400a mini clamp am meter	293.43
UTM-BM09412	400a mini clamp am meter	293.43
UTM-BM09413	400a mini clamp am meter	293.42
UTM-BM09414	multimetros mod. am-510 amprobe	173.54
UTM-BM09415	multimetros mod. am-510 amprobe	173.54
UTM-BM09416	multimetros mod. am-510 amprobe	173.54
UTM-BM09417	multimetros mod. am-510 amprobe	173.54
UTM-BM09418	multimetros mod. am-510 amprobe	173.54
UTM-BM09419	multimetros mod. am-510 amprobe	173.54



Ente Público: UNIVERSIDAD TECNOLÓGICA METROPOLITANA
Relación de bienes que componen su patrimonio
Cuenta Pública de 2022
(Cifras en Pesos)

Código	Descripción del Bien	Valor en libros
UTM-BM09420	multímetros mod. am-510 amprobe	173.54
UTM-BM09421	multímetros mod. am-510 amprobe	173.54
UTM-BM09422	multímetros mod. am-510 amprobe	173.54
UTM-BM09423	multímetros mod. am-510 amprobe	173.54
UTM-BM09424	registrador de potencia y energía mod.pe1103	10,155.54
UTM-BM09425	fuentes de poder mod.gps-3303	1,938.55
UTM-BM09426	fuentes de poder mod.gps-3303	1,938.55
UTM-BM09427	fuentes de poder mod.gps-3303	1,938.55
UTM-BM09428	fuentes de poder mod.gps-3303	1,938.55
UTM-BM09429	fuentes de poder mod.gps-3303	1,938.55
UTM-BM09430	fuentes de poder mod.gps-3303	1,938.55
UTM-BM09431	fuentes de poder mod.gps-3303	1,938.55
UTM-BM09432	fuentes de poder mod.gps-3303	1,938.55
UTM-BM09433	fuentes de poder mod.gps-3303	1,938.55
UTM-BM09434	fuentes de poder mod.gps-3303	1,938.56
UTM-BM09435	analizador de circuitos polifásicos y medidor de calidad cate	23,083.44
UTM-BM09436	luxómetro mod ca813 marca aemc cate	727.80
UTM-BM09437	medidor de corriente de fuga mod.2620 marca aemc cate	2,217.05
UTM-BM09438	kits n3 smart (161) 24 vcd	1,196.66
UTM-BM09439	kits n3 smart (161) 24 vcd	1,196.66
UTM-BM09440	kits n3 smart (161) 24 vcd	1,196.66
UTM-BM09441	kits n3 smart (161) 24 vcd	1,196.66
UTM-BM09442	kits n3 smart (161) 24 vcd	1,196.66
UTM-BM09443	kits n3 smart (161) 24 vcd	1,196.66
UTM-BM09444	kits n3 smart (161) 24 vcd	1,196.66
UTM-BM09445	kits n3 smart (161) 24 vcd	1,196.66
UTM-BM09446	kits n3 smart (161) 24 vcd	1,196.66
UTM-BM09447	kits n3 smart (161) 24 vcd	1,196.66
UTM-BM09448	kits n3 smart (161) 24 vcd	1,196.66
UTM-BM09449	fuentes crouzet 2.5amp 24vcd	343.59
UTM-BM09450	fuentes crouzet 2.5amp 24vcd	343.59
UTM-BM09451	fuentes crouzet 2.5amp 24vcd	343.59
UTM-BM09452	fuentes crouzet 2.5amp 24vcd	343.59
UTM-BM09453	fuentes crouzet 2.5amp 24vcd	343.59
UTM-BM09454	fuentes crouzet 2.5amp 24vcd	343.59
UTM-BM09455	fuentes crouzet 2.5amp 24vcd	343.59
UTM-BM09456	fuentes crouzet 2.5amp 24vcd	343.59
UTM-BM09457	fuentes crouzet 2.5amp 24vcd	343.59



Ente Público: UNIVERSIDAD TECNOLÓGICA METROPOLITANA
Relación de bienes que componen su patrimonio
Cuenta Pública de 2022
(Cifras en Pesos)

Código	Descripción del Bien	Valor en libros
UTM-BM09458	fuentes crouzet 2.5amp 24vcd	343.59
UTM-BM09459	fuentes crouzet 2.5amp 24vcd	343.59
UTM-BM09460	cautines weller tipo lápiz	63.41
UTM-BM09461	cautines weller tipo lápiz	63.41
UTM-BM09462	cautines weller tipo lápiz	63.41
UTM-BM09463	cautines weller tipo lápiz	63.41
UTM-BM09464	cautines weller tipo lápiz	63.41
UTM-BM09465	cautines weller tipo lápiz	63.41
UTM-BM09466	cautines weller tipo lápiz	63.41
UTM-BM09467	cautines weller tipo lápiz	63.41
UTM-BM09468	cautines weller tipo lápiz	63.41
UTM-BM09469	cautines weller tipo lápiz	63.41
UTM-BM09470	multimetro profesional c/auto rango	112.91
UTM-BM09471	multimetro profesional c/auto rango	112.91
UTM-BM09472	multimetro profesional c/auto rango	112.91
UTM-BM09473	multimetro profesional c/auto rango	112.91
UTM-BM09474	multimetro profesional c/auto rango	112.91
UTM-BM09475	multimetro profesional c/auto rango	112.91
UTM-BM09476	multimetro profesional c/auto rango	112.91
UTM-BM09477	multimetro profesional c/auto rango	112.91
UTM-BM09478	multimetro profesional c/auto rango	112.91
UTM-BM09479	multimetro profesional c/auto rango	112.91
UTM-BM09480	rotomartillo 1/2" 650w	341.67
UTM-BM09481	secadora mabe de gas 7.0 cuft blanca	1,215.39
UTM-BM09482	lavadora mabe automatica 17 kg blanca	973.46
UTM-BM09483	sillas operativas y juegos semiejecutivos	340.46
UTM-BM09484	sillas operativas y juegos semiejecutivos	340.46
UTM-BM09485	sillas operativas y juegos semiejecutivos	340.46
UTM-BM09486	sillas operativas y juegos semiejecutivos	340.46
UTM-BM09487	sillas operativas y juegos semiejecutivos	340.46
UTM-BM09488	sillas operativas y juegos semiejecutivos	340.46
UTM-BM09489	televisores zmartech 32" led	-
UTM-BM09490	televisores zmartech 32" led	-
UTM-BM09491	televisores zmartech 32" led	-
UTM-BM09492	base nivelante pro sin plomada equipamento	-
UTM-BM09493	cortadora de tarjetas duplo mod cc-228	-
UTM-BM09494	impresora zebra p/impresión de etiquetado	-
UTM-BM09495	ipad - air wifi 64gb space gray	-



Ente Público: UNIVERSIDAD TECNOLÓGICA METROPOLITANA
Relación de bienes que componen su patrimonio
Cuenta Pública de 2022
(Cifras en Pesos)

Código	Descripción del Bien	Valor en libros
UTM-BM09496	ipad - air wifi 32gb silver syst	-
UTM-BM09497	ipad - air wifi 32gb silver syst	-
UTM-BM09498	monitor hp lv1911 18.5 pulgadas led	-
UTM-BM09499	computadora hp modelo 600p ci5 4570 4gb	-
UTM-BM09500	notebook 17	-
UTM-BM09501	notebook 17	-
UTM-BM09502	notebook 17	-
UTM-BM09503	discos duro externos adata hd710 1tb fne	-
UTM-BM09504	discos duro externos adata hd710 1tb fne	-
UTM-BM09505	discos duro externos adata hd710 1tb fne	-
UTM-BM09506	discos duro externos adata hd710 1tb fne	-
UTM-BM09507	impresora primera lx900, color label printer 100-240 vac	-
UTM-BM09508	disco duro externo 1tb cambio 5400 rpm	-
UTM-BM09509	impresora epson stylus photo 1430w	-
UTM-BM09510	multifuncional samsung laser color	-
UTM-BM09511	disco duro externo adata 2tb	-
UTM-BM09512	disco duro externo adata 2tb	-
UTM-BM09513	pc acer veriton corei	-
UTM-BM09514	pc acer veriton corei	-
UTM-BM09515	monitor benq 27" led	-
UTM-BM09516	monitor benq 27" led	-
UTM-BM09517	impresora mca.data card	-
UTM-BM09518	sistema de red neumatica industrial	9,294.07
UTM-BM09519	thermocouple measurement device ni-usb-tc01	365.08
UTM-BM09520	thermocouple measurement device ni-usb-tc01	365.08
UTM-BM09521	thermocouple measurement device ni-usb-tc01	365.08
UTM-BM09522	thermocouple measurement device ni-usb-tc01	365.08
UTM-BM09523	thermocouple measurement device ni-usb-tc01	365.08
UTM-BM09524	thermocouple measurement device ni-usb-tc01	365.08
UTM-BM09525	Cámara IP F19805W HD 1.3MP Resolución HD De 1.3 Megapixeles	-
UTM-BM09526	Cámara IP F19805W HD 1.3MP Resolución HD De 1.3 Megapixeles	-
UTM-BM09527	Cámara IP Profesional AVTECH AVN812 Inalámbrica 802.1 b/g/n	-
UTM-BM09528	Cámara IP Profesional AVTECH AVN812 Inalámbrica 802.1 b/g/n	-
UTM-BM09529	Cámara IP Profesional AVTECH AVN812 Inalámbrica 802.1 b/g/n	-
UTM-BM09530	Cámara IP Profesional AVTECH AVN812 Inalámbrica 802.1 b/g/n	-
UTM-BM09531	Cámara IP Profesional AVTECH AVN812 Inalámbrica 802.1 b/g/n	-
UTM-BM09532	Cámara IP Profesional AVTECH AVN812 Inalámbrica 802.1 b/g/n	-
UTM-BM09533	Compresor 36000 BTU Para R22	2,199.17



Ente Público: UNIVERSIDAD TECNOLÓGICA METROPOLITANA
Relación de bienes que componen su patrimonio
Cuenta Pública de 2022
(Cifras en Pesos)

Código	Descripción del Bien	Valor en libros
UTM-BM09534	Compresor 24000 BTU Para R22	1,015.00
UTM-BM09535	Fuente de poder Thincentre 310W Mod PS-5311-3M	-
UTM-BM09536	Banco de madera de pino barnizado	118.32
UTM-BM09537	Banco de madera de pino barnizado	118.32
UTM-BM09538	Banco de madera de pino barnizado	118.32
UTM-BM09539	Banco de madera de pino barnizado	118.32
UTM-BM09540	Banco de madera de pino barnizado	118.32
UTM-BM09541	Banco de madera de pino barnizado	118.32
UTM-BM09542	Banco de madera de pino barnizado	118.32
UTM-BM09543	Banco de madera de pino barnizado	118.32
UTM-BM09544	Banco de madera de pino barnizado	118.32
UTM-BM09545	Banco de madera de pino barnizado	118.32
UTM-BM09546	Banco de madera de pino barnizado	118.32
UTM-BM09547	Banco de madera de pino barnizado	118.32
UTM-BM09548	Banco de madera de pino barnizado	118.32
UTM-BM09549	Banco de madera de pino barnizado	118.32
UTM-BM09550	Banco de madera de pino barnizado	118.32
UTM-BM09551	Banco de madera de pino barnizado	118.32
UTM-BM09552	Banco de madera de pino barnizado	118.32
UTM-BM09553	Banco de madera de pino barnizado	118.32
UTM-BM09554	Banco de madera de pino barnizado	118.32
UTM-BM09555	Banco de madera de pino barnizado	118.32
UTM-BM09556	Banco de madera de pino barnizado	118.32
UTM-BM09557	Banco de madera de pino barnizado	118.32
UTM-BM09558	Banco de madera de pino barnizado	118.32
UTM-BM09559	Banco de madera de pino barnizado	118.32
UTM-BM09560	Banco de madera de pino barnizado	118.32
UTM-BM09561	Banco de madera de pino barnizado	118.32
UTM-BM09562	Banco de madera de pino barnizado	118.32
UTM-BM09563	Banco de madera de pino barnizado	118.32
UTM-BM09564	Banco de madera de pino barnizado	118.32
UTM-BM09565	Banco de madera de pino barnizado	118.32
UTM-BM09566	Banco de madera de pino barnizado	118.32
UTM-BM09567	Banco de madera de pino barnizado	118.32
UTM-BM09568	Banco de madera de pino barnizado	118.32
UTM-BM09569	Banco de madera de pino barnizado	118.32
UTM-BM09570	Banco de madera de pino barnizado	118.32
UTM-BM09571	Banco de madera de pino barnizado	118.32



Ente Público: UNIVERSIDAD TECNOLÓGICA METROPOLITANA
 Relación de bienes que componen su patrimonio
 Cuenta Pública de 2022
 (Cifras en Pesos)

Código	Descripción del Bien	Valor en libros
UTM-BM09572	Banco de madera de pino barnizado	118.32
UTM-BM09573	Banco de madera de pino barnizado	118.32
UTM-BM09574	Banco de madera de pino barnizado	118.32
UTM-BM09575	Banco de madera de pino barnizado	118.32
UTM-BM09576	IPAD Air 2RD WI-FI 64GB	-
UTM-BM09577	Tablet Lenovo Yoga Pro Intel Atom 32Gn Interno 2Gb Ram No. Serie HBOERNEU	-
UTM-BM09578	Aio HP Pavilion PC 23-P103LA AMD A8 8GB Ram 2Tb HDD23" No. Serie 5CM4360CPN	-
UTM-BM09579	Aio HP Pavilion PC 23-P103LA AMD A8 8GB Ram 2Tb HDD23" No. Serie 5CM4360CRJ	-
UTM-BM09580	All In One Lenovo A740 I7 No. Serie MP05LGPS	-
UTM-BM09581	Phmetro portatil impermeable para alimentación HI	-
UTM-BM09582	Refractómetro Digital Modelo PAL-3 Marca Atago	-
UTM-BM09583	Vortex para agitación modelo SI-0236 Marca Scientific Industries	-
UTM-BM09584	Archivero vertical de 4 gavetas	1,065.60
UTM-BM09585	Disco duro externo funda antigolpes de 1TB HD710 Azul	-
UTM-BM09587	Tanque hidrodumático 24L con bomba	770.83
UTM-BM09588	Archivero De 3 Gavetas P/Expedientes Del Area De Egreso	500.33
UTM-BM09589	Video Proyector Epson S17	-
UTM-BM09590	Tablet Samsung 4.7"	-
UTM-BM09591	Tablet Samsung S8.4	-
UTM-BM09592	Smartphone Lenovo S820	-
UTM-BM09593	Archivero Metálico Cal 22 Con Tres Gavetas De 70 x 45 x 1 Metro Color Negro Cerradura Tipo Cañon	933.45
UTM-BM09594	Archivero Metálico Cal 22 Con Tres Gavetas De 70 x 45 x 1 Metro Color Negro Cerradura Tipo Cañon	933.45
UTM-BM09595	Multifuncional Samsung SL-C460W Color	-
UTM-BM09596	Gabinete De Poliester PLM 300 x 250 x 140MM	237.80
UTM-BM09597	Gabinete De Poliester PLM 300 x 250 x 140MM	237.80
UTM-BM09598	Gabinete De Poliester PLM 300 x 250 x 140MM	237.80
UTM-BM09599	Gabinete De Poliester PLM 300 x 250 x 140MM	237.80
UTM-BM09600	Gabinete De Poliester PLM 300 x 250 x 140MM	237.80
UTM-BM09601	Disco Duro Marca HP Modelo 652753-B21	-
UTM-BM09602	Disco Duro Marca HP Modelo 652753-B21	-
UTM-BM09603	Disco Duro Marca HP Modelo 652753-B21	-
UTM-BM09604	Disco Duro Marca HP Modelo 652753-B21	-
UTM-BM09605	Disco Duro Marca HP Modelo 652753-B21	-
UTM-BM09606	Disco Duro Marca HP Modelo 652753-B21	-
UTM-BM09607	Disco Duro Marca HP Modelo 652753-B21	-
UTM-BM09608	Disco Duro Marca HP Modelo 652753-B21	-



Ente Público: UNIVERSIDAD TECNOLÓGICA METROPOLITANA
Relación de bienes que componen su patrimonio
Cuenta Pública de 2022
(Cifras en Pesos)

Código	Descripción del Bien	Valor en libros
UTM-BM09609	No Break Con Regulador 450 VA.17 Minut. Ocho Contactos, Marca Sola Basic Modelo Protectorfor	-
UTM-BM09610	No Break Con Regulador 450 VA.17 Minut. Ocho Contactos, Marca Sola Basic Modelo Protectorfor	-
UTM-BM09611	No Break Con Regulador 450 VA.17 Minut. Ocho Contactos, Marca Sola Basic Modelo Protectorfor	-
UTM-BM09612	No Break Con Regulador 450 VA.17 Minut. Ocho Contactos, Marca Sola Basic Modelo Protectorfor	-
UTM-BM09613	No Break Con Regulador 450 VA.17 Minut. Ocho Contactos, Marca Sola Basic Modelo Protectorfor	-
UTM-BM09614	No Break Con Regulador 450 VA.17 Minut. Ocho Contactos, Marca Sola Basic Modelo Protectorfor	-
UTM-BM09615	No Break Con Regulador 450 VA.17 Minut. Ocho Contactos, Marca Sola Basic Modelo Protectorfor	-
UTM-BM09616	No Break Con Regulador 450 VA.17 Minut. Ocho Contactos, Marca Sola Basic Modelo Protectorfor	-
UTM-BM09617	No Break Con Regulador 450 VA.17 Minut. Ocho Contactos, Marca Sola Basic Modelo Protectorfor	-
UTM-BM09618	No Break Con Regulador 450 VA.17 Minut. Ocho Contactos, Marca Sola Basic Modelo Protectorfor	-
UTM-BM09619	No Break Con Regulador 450 VA.17 Minut. Ocho Contactos, Marca Sola Basic Modelo Protectorfor	-
UTM-BM09620	No Break Con Regulador 450 VA.17 Minut. Ocho Contactos, Marca Sola Basic Modelo Protectorfor	-
UTM-BM09621	No Break Con Regulador 450 VA.17 Minut. Ocho Contactos, Marca Sola Basic Modelo Protectorfor	-
UTM-BM09622	No Break Con Regulador 450 VA.17 Minut. Ocho Contactos, Marca Sola Basic Modelo Protectorfor	-
UTM-BM09623	No Break Con Regulador 450 VA.17 Minut. Ocho Contactos, Marca Sola Basic Modelo Protectorfor	-
UTM-BM09624	No Break Con Regulador 450 VA.17 Minut. Ocho Contactos, Marca Sola Basic Modelo Protectorfor	-
UTM-BM09625	No Break Con Regulador 450 VA.17 Minut. Ocho Contactos, Marca Sola Basic Modelo Protectorfor	-
UTM-BM09626	No Break Con Regulador 450 VA.17 Minut. Ocho Contactos, Marca Sola Basic Modelo Protectorfor	-
UTM-BM09627	No Break Con Regulador 450 VA.17 Minut. Ocho Contactos, Marca Sola Basic Modelo Protectorfor	-



Ente Público: UNIVERSIDAD TECNOLÓGICA METROPOLITANA
Relación de bienes que componen su patrimonio
Cuenta Pública de 2022
(Cifras en Pesos)

Código	Descripción del Bien	Valor en libros
UTM-BM09628	No Break Con Regulador 450 VA.17 Minut. Ocho Contactos, Marca Sola Basic Modelo Protectorfor	-
UTM-BM09629	No Break Con Regulador 450 VA.17 Minut. Ocho Contactos, Marca Sola Basic Modelo Protectorfor	-
UTM-BM09630	No Break Con Regulador 450 VA.17 Minut. Ocho Contactos, Marca Sola Basic Modelo Protectorfor	-
UTM-BM09631	No Break Con Regulador 450 VA.17 Minut. Ocho Contactos, Marca Sola Basic Modelo Protectorfor	-
UTM-BM09632	No Break Con Regulador 450 VA.17 Minut. Ocho Contactos, Marca Sola Basic Modelo Protectorfor	-
UTM-BM09633	No Break Con Regulador 450 VA.17 Minut. Ocho Contactos, Marca Sola Basic Modelo Protectorfor	-
UTM-BM09634	No Break Con Regulador 450 VA.17 Minut. Ocho Contactos, Marca Sola Basic Modelo Protectorfor	-
UTM-BM09635	No Break Con Regulador 450 VA.17 Minut. Ocho Contactos, Marca Sola Basic Modelo Protectorfor	-
UTM-BM09636	No Break Con Regulador 450 VA.17 Minut. Ocho Contactos, Marca Sola Basic Modelo Protectorfor	-
UTM-BM09637	No Break Con Regulador 450 VA.17 Minut. Ocho Contactos, Marca Sola Basic Modelo Protectorfor	-
UTM-BM09638	No Break Con Regulador 450 VA.17 Minut. Ocho Contactos, Marca Sola Basic Modelo Protectorfor	-
UTM-BM09639	No Break Con Regulador 450 VA.17 Minut. Ocho Contactos, Marca Sola Basic Modelo Protectorfor	-
UTM-BM09640	No Break Con Regulador 450 VA.17 Minut. Ocho Contactos, Marca Sola Basic Modelo Protectorfor	-
UTM-BM09641	No Break Con Regulador 450 VA.17 Minut. Ocho Contactos, Marca Sola Basic Modelo Protectorfor	-
UTM-BM09642	No Break Con Regulador 450 VA.17 Minut. Ocho Contactos, Marca Sola Basic Modelo Protectorfor	-
UTM-BM09643	No Break Con Regulador 450 VA.17 Minut. Ocho Contactos, Marca Sola Basic Modelo Protectorfor	-
UTM-BM09644	No Break Con Regulador 450 VA.17 Minut. Ocho Contactos, Marca Sola Basic Modelo Protectorfor	-
UTM-BM09645	No Break Con Regulador 450 VA.17 Minut. Ocho Contactos, Marca Sola Basic Modelo Protectorfor	-
UTM-BM09646	No Break Con Regulador 450 VA.17 Minut. Ocho Contactos, Marca Sola Basic Modelo Protectorfor	-



Ente Público: UNIVERSIDAD TECNOLÓGICA METROPOLITANA
Relación de bienes que componen su patrimonio
Cuenta Pública de 2022
(Cifras en Pesos)

Código	Descripción del Bien	Valor en libros
UTM-BM09647	No Break Con Regulador 450 VA.17 Minut. Ocho Contactos, Marca Sola Basic Modelo Protectorfor	-
UTM-BM09648	No Break Con Regulador 450 VA.17 Minut. Ocho Contactos, Marca Sola Basic Modelo Protectorfor	-
UTM-BM09649	No Break Con Regulador 450 VA.17 Minut. Ocho Contactos, Marca Sola Basic Modelo Protectorfor	-
UTM-BM09650	No Break Con Regulador 450 VA.17 Minut. Ocho Contactos, Marca Sola Basic Modelo Protectorfor	-
UTM-BM09651	No Break Con Regulador 450 VA.17 Minut. Ocho Contactos, Marca Sola Basic Modelo Protectorfor	-
UTM-BM09652	No Break Con Regulador 450 VA.17 Minut. Ocho Contactos, Marca Sola Basic Modelo Protectorfor	-
UTM-BM09653	No Break Con Regulador 450 VA.17 Minut. Ocho Contactos, Marca Sola Basic Modelo Protectorfor	-
UTM-BM09654	No Break Con Regulador 450 VA.17 Minut. Ocho Contactos, Marca Sola Basic Modelo Protectorfor	-
UTM-BM09655	No Break Con Regulador 450 VA.17 Minut. Ocho Contactos, Marca Sola Basic Modelo Protectorfor	-
UTM-BM09656	No Break Con Regulador 450 VA.17 Minut. Ocho Contactos, Marca Sola Basic Modelo Protectorfor	-
UTM-BM09657	No Break Con Regulador 450 VA.17 Minut. Ocho Contactos, Marca Sola Basic Modelo Protectorfor	-
UTM-BM09658	No Break Con Regulador 450 VA.17 Minut. Ocho Contactos, Marca Sola Basic Modelo Protectorfor	-
UTM-BM09659	Servidor Marca HP Modelo ML350P	-
UTM-BM09660	Servidor Marca HP Modelo ML350P	-
UTM-BM09661	Servidor Marca HP Modelo ML350P	-
UTM-BM09662	Servidor Marca HP Modelo ML350P	-
UTM-BM09663	Computadoras Marca DELL Modelo INSPIRON 3647	-
UTM-BM09664	Computadoras Marca DELL Modelo INSPIRON 3647	-
UTM-BM09665	Computadoras Marca DELL Modelo INSPIRON 3647	-
UTM-BM09666	Computadoras Marca DELL Modelo INSPIRON 3647	-
UTM-BM09667	Computadoras Marca DELL Modelo INSPIRON 3647	-
UTM-BM09668	Computadoras Marca DELL Modelo INSPIRON 3647	-
UTM-BM09669	Computadoras Marca DELL Modelo INSPIRON 3647	-
UTM-BM09670	Computadoras Marca DELL Modelo INSPIRON 3647	-
UTM-BM09671	Computadoras Marca DELL Modelo INSPIRON 3647	-
UTM-BM09672	Computadoras Marca DELL Modelo INSPIRON 3647	-



Ente Público: UNIVERSIDAD TECNOLÓGICA METROPOLITANA
Relación de bienes que componen su patrimonio
Cuenta Pública de 2022
(Cifras en Pesos)

Código	Descripción del Bien	Valor en libros
UTM-BM09673	Computadoras Marca DELL Modelo INSPIRON 3647	-
UTM-BM09674	Computadoras Marca DELL Modelo INSPIRON 3647	-
UTM-BM09675	Computadoras Marca DELL Modelo INSPIRON 3647	-
UTM-BM09676	Computadoras Marca DELL Modelo INSPIRON 3647	-
UTM-BM09677	Computadoras Marca DELL Modelo INSPIRON 3647	-
UTM-BM09678	Computadoras Marca DELL Modelo INSPIRON 3647	-
UTM-BM09679	Computadoras Marca DELL Modelo INSPIRON 3647	-
UTM-BM09680	Computadoras Marca DELL Modelo INSPIRON 3647	-
UTM-BM09681	Computadoras Marca DELL Modelo INSPIRON 3647	-
UTM-BM09682	Computadoras Marca DELL Modelo INSPIRON 3647	-
UTM-BM09683	Computadoras Marca DELL Modelo INSPIRON 3647	-
UTM-BM09684	Computadoras Marca DELL Modelo INSPIRON 3647	-
UTM-BM09685	Computadoras Marca DELL Modelo INSPIRON 3647	-
UTM-BM09686	Computadoras Marca DELL Modelo INSPIRON 3647	-
UTM-BM09687	Computadoras Marca DELL Modelo INSPIRON 3647	-
UTM-BM09688	Computadoras Marca DELL Modelo INSPIRON 3647	-
UTM-BM09689	Computadoras Marca DELL Modelo INSPIRON 3647	-
UTM-BM09690	Computadoras Marca DELL Modelo INSPIRON 3647	-
UTM-BM09691	Computadoras Marca DELL Modelo INSPIRON 3647	-
UTM-BM09692	Computadoras Marca DELL Modelo INSPIRON 3647	-
UTM-BM09693	Computadoras Marca DELL Modelo INSPIRON 3647	-
UTM-BM09694	Computadoras Marca DELL Modelo INSPIRON 3647	-
UTM-BM09695	Computadoras Marca DELL Modelo INSPIRON 3647	-
UTM-BM09696	Computadoras Marca DELL Modelo INSPIRON 3647	-
UTM-BM09697	Computadoras Marca DELL Modelo INSPIRON 3647	-
UTM-BM09698	Computadoras Marca DELL Modelo INSPIRON 3647	-
UTM-BM09699	Computadoras Marca DELL Modelo INSPIRON 3647	-
UTM-BM09700	Computadoras Marca DELL Modelo INSPIRON 3647	-
UTM-BM09701	Computadoras Marca DELL Modelo INSPIRON 3647	-
UTM-BM09702	Computadoras Marca DELL Modelo INSPIRON 3647	-
UTM-BM09703	Computadoras Marca DELL Modelo INSPIRON 3647	-
UTM-BM09704	Computadoras Marca DELL Modelo INSPIRON 3647	-
UTM-BM09705	Computadoras Marca DELL Modelo INSPIRON 3647	-
UTM-BM09706	Computadoras Marca DELL Modelo INSPIRON 3647	-
UTM-BM09707	Computadoras Marca DELL Modelo INSPIRON 3647	-
UTM-BM09708	Computadoras Marca DELL Modelo INSPIRON 3647	-
UTM-BM09709	Computadoras Marca DELL Modelo INSPIRON 3647	-
UTM-BM09710	Computadoras Marca DELL Modelo INSPIRON 3647	-



Ente Público: UNIVERSIDAD TECNOLÓGICA METROPOLITANA
Relación de bienes que componen su patrimonio
Cuenta Pública de 2022
(Cifras en Pesos)

Código	Descripción del Bien	Valor en libros
UTM-BM09711	Computadoras Marca DELL Modelo INSPIRON 3647	-
UTM-BM09712	Computadoras Marca DELL Modelo INSPIRON 3647	-
UTM-BM09713	Computadoras Marca DELL Modelo INSPIRON 3647	-
UTM-BM09714	Computadoras Marca DELL Modelo INSPIRON 3647	-
UTM-BM09715	Computadoras Marca DELL Modelo INSPIRON 3647	-
UTM-BM09716	Computadoras Marca DELL Modelo INSPIRON 3647	-
UTM-BM09717	Computadoras Marca DELL Modelo INSPIRON 3647	-
UTM-BM09718	Computadoras Marca DELL Modelo INSPIRON 3647	-
UTM-BM09719	Computadoras Marca DELL Modelo INSPIRON 3647	-
UTM-BM09720	Computadoras Marca DELL Modelo INSPIRON 3647	-
UTM-BM09721	Computadoras Marca DELL Modelo INSPIRON 3647	-
UTM-BM09722	Computadoras Marca DELL Modelo INSPIRON 3647	-
UTM-BM09723	Computadoras Marca DELL Modelo INSPIRON 3647	-
UTM-BM09724	Computadoras Marca DELL Modelo INSPIRON 3647	-
UTM-BM09725	Computadoras Marca DELL Modelo INSPIRON 3647	-
UTM-BM09726	Computadoras Marca DELL Modelo INSPIRON 3647	-
UTM-BM09727	Computadoras Marca DELL Modelo INSPIRON 3647	-
UTM-BM09728	Computadoras Marca DELL Modelo INSPIRON 3647	-
UTM-BM09729	Computadoras Marca DELL Modelo INSPIRON 3647	-
UTM-BM09730	Computadoras Marca DELL Modelo INSPIRON 3647	-
UTM-BM09731	Computadoras Marca DELL Modelo INSPIRON 3647	-
UTM-BM09732	Computadoras Marca DELL Modelo INSPIRON 3647	-
UTM-BM09733	Computadoras Marca DELL Modelo INSPIRON 3647	-
UTM-BM09734	Computadoras Marca DELL Modelo INSPIRON 3647	-
UTM-BM09735	Computadoras Marca DELL Modelo INSPIRON 3647	-
UTM-BM09736	Computadoras Marca DELL Modelo INSPIRON 3647	-
UTM-BM09737	Computadoras Marca DELL Modelo INSPIRON 3647	-
UTM-BM09738	Notebook Marca LENOVO Modelo THINKPAD L440	-
UTM-BM09739	Notebook Marca LENOVO Modelo THINKPAD L440	-
UTM-BM09740	Notebook Marca LENOVO Modelo THINKPAD L440	-
UTM-BM09741	Notebook Marca LENOVO Modelo THINKPAD L440	-
UTM-BM09742	Notebook Marca LENOVO Modelo THINKPAD L440	-
UTM-BM09743	Computadora De Escritorio Marca ACER Modelo VERITION VX2631G-S1413F	-
UTM-BM09744	Computadora De Escritorio Marca ACER Modelo VERITION VX2631G-S1413F	-
UTM-BM09745	Computadora De Escritorio Marca ACER Modelo VERITION VX2631G-S1413F	-
UTM-BM09746	Computadora De Escritorio Marca ACER Modelo VERITION VX2631G-S1413F	-
UTM-BM09747	Computadora De Escritorio Marca ACER Modelo VERITION VX2631G-S1413F	-
UTM-BM09748	Computadora De Escritorio Marca ACER Modelo VERITION VX2631G-S1413F	-



Ente Público: UNIVERSIDAD TECNOLÓGICA METROPOLITANA
Relación de bienes que componen su patrimonio
Cuenta Pública de 2022
(Cifras en Pesos)

Código	Descripción del Bien	Valor en libros
UTM-BM09749	Computadora De Escritorio Marca ACER Modelo VERITION VX2631G-S1413F	-
UTM-BM09750	Computadora De Escritorio Marca ACER Modelo VERITION VX2631G-S1413F	-
UTM-BM09751	Computadora De Escritorio Marca ACER Modelo VERITION VX2631G-S1413F	-
UTM-BM09752	Computadora De Escritorio Marca ACER Modelo VERITION VX2631G-S1413F	-
UTM-BM09753	Computadora De Escritorio Marca ACER Modelo VERITION VX2631G-S1413F	-
UTM-BM09754	Computadora De Escritorio Marca ACER Modelo VERITION VX2631G-S1413F	-
UTM-BM09755	Computadora De Escritorio Marca ACER Modelo VERITION VX2631G-S1413F	-
UTM-BM09756	Computadora De Escritorio Marca ACER Modelo VERITION VX2631G-S1413F	-
UTM-BM09757	Computadora De Escritorio Marca ACER Modelo VERITION VX2631G-S1413F	-
UTM-BM09758	Computadora De Escritorio Marca ACER Modelo VERITION VX2631G-S1413F	-
UTM-BM09759	Computadora De Escritorio Marca ACER Modelo VERITION VX2631G-S1413F	-
UTM-BM09760	Computadora De Escritorio Marca ACER Modelo VERITION VX2631G-S1413F	-
UTM-BM09761	Computadora De Escritorio Marca ACER Modelo VERITION VX2631G-S1413F	-
UTM-BM09762	Computadora De Escritorio Marca ACER Modelo VERITION VX2631G-S1413F	-
UTM-BM09763	Computadora De Escritorio Marca ACER Modelo VERITION VX2631G-S1413F	-
UTM-BM09764	Computadora De Escritorio Marca ACER Modelo VERITION VX2631G-S1413F	-
UTM-BM09765	Computadora De Escritorio Marca ACER Modelo VERITION VX2631G-S1413F	-
UTM-BM09766	Computadora De Escritorio Marca ACER Modelo VERITION VX2631G-S1413F	-
UTM-BM09767	Computadora De Escritorio Marca ACER Modelo VERITION VX2631G-S1413F	-
UTM-BM09768	Computadora De Escritorio Marca ACER Modelo VERITION VX2631G-S1413F	-
UTM-BM09769	Computadora De Escritorio Marca ACER Modelo VERITION VX2631G-S1413F	-
UTM-BM09770	Computadora De Escritorio Marca ACER Modelo VERITION VX2631G-S1413F	-
UTM-BM09771	Computadora De Escritorio Marca ACER Modelo VERITION VX2631G-S1413F	-
UTM-BM09772	Computadora De Escritorio Marca ACER Modelo VERITION VX2631G-S1413F	-
UTM-BM09773	Computadora De Escritorio Marca ACER Modelo VERITION VX2631G-S1413F	-
UTM-BM09774	Computadora De Escritorio Marca ACER Modelo VERITION VX2631G-S1413F	-
UTM-BM09775	Computadora De Escritorio Marca ACER Modelo VERITION VX2631G-S1413F	-
UTM-BM09776	Computadora De Escritorio Marca ACER Modelo VERITION VX2631G-S1413F	-
UTM-BM09777	Computadora De Escritorio Marca ACER Modelo VERITION VX2631G-S1413F	-
UTM-BM09778	Computadora De Escritorio Marca ACER Modelo VERITION VX2631G-S1413F	-
UTM-BM09779	Computadora De Escritorio Marca ACER Modelo VERITION VX2631G-S1413F	-
UTM-BM09780	Computadora De Escritorio Marca ACER Modelo VERITION VX2631G-S1413F	-
UTM-BM09781	Computadora De Escritorio Marca ACER Modelo VERITION VX2631G-S1413F	-
UTM-BM09782	Computadora De Escritorio Marca ACER Modelo VERITION VX2631G-S1413F	-
UTM-BM09783	Computadora De Escritorio Marca ACER Modelo VERITION VX2631G-S1413F	-
UTM-BM09784	Computadora De Escritorio Marca ACER Modelo VERITION VX2631G-S1413F	-
UTM-BM09785	Computadora De Escritorio Marca ACER Modelo VERITION VX2631G-S1413F	-
UTM-BM09786	Computadora De Escritorio Marca ACER Modelo VERITION VX2631G-S1413F	-



Ente Público: UNIVERSIDAD TECNOLÓGICA METROPOLITANA
 Relación de bienes que componen su patrimonio
 Cuenta Pública de 2022
 (Cifras en Pesos)

Código	Descripción del Bien	Valor en libros
UTM-BM09787	Computadora De Escritorio Marca ACER Modelo VERITION VX2631G-S1413F	-
UTM-BM09788	Computadora De Escritorio Marca ACER Modelo VERITION VX2631G-S1413F	-
UTM-BM09789	Computadora De Escritorio Marca ACER Modelo VERITION VX2631G-S1413F	-
UTM-BM09790	Computadora De Escritorio Marca ACER Modelo VERITION VX2631G-S1413F	-
UTM-BM09791	Computadora De Escritorio Marca ACER Modelo VERITION VX2631G-S1413F	-
UTM-BM09792	Computadora De Escritorio Marca ACER Modelo VERITION VX2631G-S1413F	-
UTM-BM09793	Computadora Portatil MacBook Air 13" procesador Intel Core i5 de 1.4 Ghz	-
UTM-BM09794	Sillon Stela con Mecanismo Basico de Palanca TAP	2,823.88
UTM-BM09795	Horno de microondas acero liliium	543.25
UTM-BM09796	Silla De Paleta De Poliестileno C/Asiento Y Respaldo Metálico	289.32
UTM-BM09797	Silla De Paleta De Poliестileno C/Asiento Y Respaldo Metálico	289.32
UTM-BM09798	Silla De Paleta De Poliестileno C/Asiento Y Respaldo Metálico	289.32
UTM-BM09799	Silla De Paleta De Poliестileno C/Asiento Y Respaldo Metálico	289.32
UTM-BM09800	Silla De Paleta De Poliестileno C/Asiento Y Respaldo Metálico	289.32
UTM-BM09801	Silla De Paleta De Poliестileno C/Asiento Y Respaldo Metálico	289.32
UTM-BM09802	Silla De Paleta De Poliестileno C/Asiento Y Respaldo Metálico	289.32
UTM-BM09803	Silla De Paleta De Poliестileno C/Asiento Y Respaldo Metálico	289.32
UTM-BM09804	Silla De Paleta De Poliестileno C/Asiento Y Respaldo Metálico	289.32
UTM-BM09805	Silla De Paleta De Poliестileno C/Asiento Y Respaldo Metálico	289.32
UTM-BM09806	Silla De Paleta De Poliестileno C/Asiento Y Respaldo Metálico	289.32
UTM-BM09807	Silla De Paleta De Poliестileno C/Asiento Y Respaldo Metálico	289.32
UTM-BM09808	Silla De Paleta De Poliестileno C/Asiento Y Respaldo Metálico	289.32
UTM-BM09809	Silla De Paleta De Poliестileno C/Asiento Y Respaldo Metálico	289.32
UTM-BM09810	Silla De Paleta De Poliестileno C/Asiento Y Respaldo Metálico	289.32
UTM-BM09811	Silla De Paleta De Poliестileno C/Asiento Y Respaldo Metálico	289.32
UTM-BM09812	Silla De Paleta De Poliестileno C/Asiento Y Respaldo Metálico	289.32
UTM-BM09813	Silla De Paleta De Poliестileno C/Asiento Y Respaldo Metálico	289.32
UTM-BM09814	Silla De Paleta De Poliестileno C/Asiento Y Respaldo Metálico	289.32
UTM-BM09815	Silla De Paleta De Poliестileno C/Asiento Y Respaldo Metálico	289.32
UTM-BM09816	Silla De Paleta De Poliестileno C/Asiento Y Respaldo Metálico	289.32
UTM-BM09817	Silla De Paleta De Poliестileno C/Asiento Y Respaldo Metálico	289.32
UTM-BM09818	Silla De Paleta De Poliестileno C/Asiento Y Respaldo Metálico	289.32
UTM-BM09819	Silla De Paleta De Poliестileno C/Asiento Y Respaldo Metálico	289.32
UTM-BM09820	Silla De Paleta De Poliестileno C/Asiento Y Respaldo Metálico	289.32
UTM-BM09821	Silla De Paleta De Poliестileno C/Asiento Y Respaldo Metálico	289.32
UTM-BM09822	Silla De Paleta De Poliестileno C/Asiento Y Respaldo Metálico	289.32
UTM-BM09823	Silla De Paleta De Poliестileno C/Asiento Y Respaldo Metálico	289.32
UTM-BM09824	Silla De Paleta De Poliестileno C/Asiento Y Respaldo Metálico	289.32



Ente Público: UNIVERSIDAD TECNOLÓGICA METROPOLITANA
Relación de bienes que componen su patrimonio
Cuenta Pública de 2022
(Cifras en Pesos)

Código	Descripción del Bien	Valor en libros
UTM-BM09825	Silla De Paleta De Poliestileno C/Asiento Y Respaldo Metálico	289.32
UTM-BM09826	Silla De Paleta De Poliestileno C/Asiento Y Respaldo Metálico	289.32
UTM-BM09827	Silla De Paleta De Poliestileno C/Asiento Y Respaldo Metálico	289.32
UTM-BM09828	Silla De Paleta De Poliestileno C/Asiento Y Respaldo Metálico	289.32
UTM-BM09829	Silla De Paleta De Poliestileno C/Asiento Y Respaldo Metálico	289.32
UTM-BM09830	Silla De Paleta De Poliestileno C/Asiento Y Respaldo Metálico	289.32
UTM-BM09831	Silla De Paleta De Poliestileno C/Asiento Y Respaldo Metálico	289.32
UTM-BM09832	Silla De Paleta De Poliestileno C/Asiento Y Respaldo Metálico	289.32
UTM-BM09833	Silla De Paleta De Poliestileno C/Asiento Y Respaldo Metálico	289.32
UTM-BM09834	Silla De Paleta De Poliestileno C/Asiento Y Respaldo Metálico	289.32
UTM-BM09835	Silla De Paleta De Poliestileno C/Asiento Y Respaldo Metálico	289.32
UTM-BM09836	Silla De Paleta De Poliestileno C/Asiento Y Respaldo Metálico	289.32
UTM-BM09837	Silla De Paleta De Poliestileno C/Asiento Y Respaldo Metálico	289.32
UTM-BM09838	Silla De Paleta De Poliestileno C/Asiento Y Respaldo Metálico	289.32
UTM-BM09839	Silla De Paleta De Poliestileno C/Asiento Y Respaldo Metálico	289.32
UTM-BM09840	Silla De Paleta De Poliestileno C/Asiento Y Respaldo Metálico	289.32
UTM-BM09841	Silla De Paleta De Poliestileno C/Asiento Y Respaldo Metálico	289.32
UTM-BM09842	Silla De Paleta De Poliestileno C/Asiento Y Respaldo Metálico	289.32
UTM-BM09843	Silla De Paleta De Poliestileno C/Asiento Y Respaldo Metálico	289.32
UTM-BM09844	Silla De Paleta De Poliestileno C/Asiento Y Respaldo Metálico	289.32
UTM-BM09845	Silla De Paleta De Poliestileno C/Asiento Y Respaldo Metálico	289.32
UTM-BM09846	Silla De Paleta De Poliestileno C/Asiento Y Respaldo Metálico	289.32
UTM-BM09847	Silla De Paleta De Poliestileno C/Asiento Y Respaldo Metálico	289.32
UTM-BM09848	Silla De Paleta De Poliestileno C/Asiento Y Respaldo Metálico	289.32
UTM-BM09849	Silla De Paleta De Poliestileno C/Asiento Y Respaldo Metálico	289.32
UTM-BM09850	Silla De Paleta De Poliestileno C/Asiento Y Respaldo Metálico	289.32
UTM-BM09851	Silla De Paleta De Poliestileno C/Asiento Y Respaldo Metálico	289.32
UTM-BM09852	Silla De Paleta De Poliestileno C/Asiento Y Respaldo Metálico	289.32
UTM-BM09853	Silla De Paleta De Poliestileno C/Asiento Y Respaldo Metálico	289.32
UTM-BM09854	Silla De Paleta De Poliestileno C/Asiento Y Respaldo Metálico	289.32
UTM-BM09855	Silla De Paleta De Poliestileno C/Asiento Y Respaldo Metálico	289.32
UTM-BM09856	Silla De Paleta De Poliestileno C/Asiento Y Respaldo Metálico	289.32
UTM-BM09857	Silla De Paleta De Poliestileno C/Asiento Y Respaldo Metálico	289.32
UTM-BM09858	Silla De Paleta De Poliestileno C/Asiento Y Respaldo Metálico	289.32
UTM-BM09859	Silla De Paleta De Poliestileno C/Asiento Y Respaldo Metálico	289.32
UTM-BM09860	Silla De Paleta De Poliestileno C/Asiento Y Respaldo Metálico	289.32
UTM-BM09861	Silla De Paleta De Poliestileno C/Asiento Y Respaldo Metálico	289.32
UTM-BM09862	Silla De Paleta De Poliestileno C/Asiento Y Respaldo Metálico	289.32



Ente Público: UNIVERSIDAD TECNOLÓGICA METROPOLITANA
Relación de bienes que componen su patrimonio
Cuenta Pública de 2022
(Cifras en Pesos)

Código	Descripción del Bien	Valor en libros
UTM-BM09863	Silla De Paleta De Poliestileno C/Asiento Y Respaldo Metálico	289.32
UTM-BM09864	Silla De Paleta De Poliestileno C/Asiento Y Respaldo Metálico	289.32
UTM-BM09865	Silla De Paleta De Poliestileno C/Asiento Y Respaldo Metálico	289.32
UTM-BM09866	Silla De Paleta De Poliestileno C/Asiento Y Respaldo Metálico	289.32
UTM-BM09867	Silla De Paleta De Poliestileno C/Asiento Y Respaldo Metálico	289.32
UTM-BM09868	Silla De Paleta De Poliestileno C/Asiento Y Respaldo Metálico	289.32
UTM-BM09869	Silla De Paleta De Poliestileno C/Asiento Y Respaldo Metálico	289.32
UTM-BM09870	Silla De Paleta De Poliestileno C/Asiento Y Respaldo Metálico	289.32
UTM-BM09871	Silla De Paleta De Poliestileno C/Asiento Y Respaldo Metálico	289.32
UTM-BM09872	Silla De Paleta De Poliestileno C/Asiento Y Respaldo Metálico	289.32
UTM-BM09873	Silla De Paleta De Poliestileno C/Asiento Y Respaldo Metálico	289.32
UTM-BM09874	Silla De Paleta De Poliestileno C/Asiento Y Respaldo Metálico	289.32
UTM-BM09875	Silla De Paleta De Poliestileno C/Asiento Y Respaldo Metálico	289.32
UTM-BM09876	Silla De Paleta De Poliestileno C/Asiento Y Respaldo Metálico	289.32
UTM-BM09877	Silla De Paleta De Poliestileno C/Asiento Y Respaldo Metálico	289.32
UTM-BM09878	Silla De Paleta De Poliestileno C/Asiento Y Respaldo Metálico	289.32
UTM-BM09879	Silla De Paleta De Poliestileno C/Asiento Y Respaldo Metálico	289.32
UTM-BM09880	Silla De Paleta De Poliestileno C/Asiento Y Respaldo Metálico	289.32
UTM-BM09881	Silla De Paleta De Poliestileno C/Asiento Y Respaldo Metálico	289.32
UTM-BM09882	Silla De Paleta De Poliestileno C/Asiento Y Respaldo Metálico	289.32
UTM-BM09883	Silla De Paleta De Poliestileno C/Asiento Y Respaldo Metálico	289.32
UTM-BM09884	Silla De Paleta De Poliestileno C/Asiento Y Respaldo Metálico	289.32
UTM-BM09885	Silla De Paleta De Poliestileno C/Asiento Y Respaldo Metálico	289.32
UTM-BM09886	Silla De Paleta De Poliestileno C/Asiento Y Respaldo Metálico	289.32
UTM-BM09887	Silla De Paleta De Poliestileno C/Asiento Y Respaldo Metálico	289.32
UTM-BM09888	Silla De Paleta De Poliestileno C/Asiento Y Respaldo Metálico	289.32
UTM-BM09889	Silla De Paleta De Poliestileno C/Asiento Y Respaldo Metálico	289.32
UTM-BM09890	Silla De Paleta De Poliestileno C/Asiento Y Respaldo Metálico	289.32
UTM-BM09891	Silla De Paleta De Poliestileno C/Asiento Y Respaldo Metálico	289.32
UTM-BM09892	Silla De Paleta De Poliestileno C/Asiento Y Respaldo Metálico	289.32
UTM-BM09893	Silla De Paleta De Poliestileno C/Asiento Y Respaldo Metálico	289.32
UTM-BM09894	Silla De Paleta De Poliestileno C/Asiento Y Respaldo Metálico	289.32
UTM-BM09895	Silla De Paleta De Poliestileno C/Asiento Y Respaldo Metálico	289.32
UTM-BM09896	Silla De Paleta De Poliestileno C/Asiento Y Respaldo Metálico	289.32
UTM-BM09897	Silla De Paleta De Poliestileno C/Asiento Y Respaldo Metálico	289.32
UTM-BM09898	Silla De Paleta De Poliestileno C/Asiento Y Respaldo Metálico	289.32
UTM-BM09899	Silla De Paleta De Poliestileno C/Asiento Y Respaldo Metálico	289.32
UTM-BM09900	Silla De Paleta De Poliestileno C/Asiento Y Respaldo Metálico	289.32



Ente Público: UNIVERSIDAD TECNOLÓGICA METROPOLITANA
Relación de bienes que componen su patrimonio
Cuenta Pública de 2022
(Cifras en Pesos)

Código	Descripción del Bien	Valor en libros
UTM-BM09901	Silla De Paleta De Poliéstileno C/Asiento Y Respaldo Metálico	289.32
UTM-BM09902	Silla De Paleta De Poliéstileno C/Asiento Y Respaldo Metálico	289.32
UTM-BM09903	Silla De Paleta De Poliéstileno C/Asiento Y Respaldo Metálico	289.32
UTM-BM09904	Silla De Paleta De Poliéstileno C/Asiento Y Respaldo Metálico	289.32
UTM-BM09905	Silla De Paleta De Poliéstileno C/Asiento Y Respaldo Metálico	289.32
UTM-BM09906	Silla De Paleta De Poliéstileno C/Asiento Y Respaldo Metálico	289.32
UTM-BM09907	Silla De Paleta De Poliéstileno C/Asiento Y Respaldo Metálico	289.32
UTM-BM09908	Silla De Paleta De Poliéstileno C/Asiento Y Respaldo Metálico	289.32
UTM-BM09909	Silla De Paleta De Poliéstileno C/Asiento Y Respaldo Metálico	289.32
UTM-BM09910	Silla De Paleta De Poliéstileno C/Asiento Y Respaldo Metálico	289.32
UTM-BM09911	Silla De Paleta De Poliéstileno C/Asiento Y Respaldo Metálico	289.32
UTM-BM09912	Silla De Paleta De Poliéstileno C/Asiento Y Respaldo Metálico	289.32
UTM-BM09913	Silla De Paleta De Poliéstileno C/Asiento Y Respaldo Metálico	289.32
UTM-BM09914	Silla De Paleta De Poliéstileno C/Asiento Y Respaldo Metálico	289.32
UTM-BM09915	Silla De Paleta De Poliéstileno C/Asiento Y Respaldo Metálico	289.32
UTM-BM09916	Silla De Paleta De Poliéstileno C/Asiento Y Respaldo Metálico	289.32
UTM-BM09917	Silla De Paleta De Poliéstileno C/Asiento Y Respaldo Metálico	289.32
UTM-BM09918	Silla De Paleta De Poliéstileno C/Asiento Y Respaldo Metálico	289.32
UTM-BM09919	Silla De Paleta De Poliéstileno C/Asiento Y Respaldo Metálico	289.32
UTM-BM09920	Silla De Paleta De Poliéstileno C/Asiento Y Respaldo Metálico	289.32
UTM-BM09921	Silla De Paleta De Poliéstileno C/Asiento Y Respaldo Metálico	289.32
UTM-BM09922	Silla De Paleta De Poliéstileno C/Asiento Y Respaldo Metálico	289.32
UTM-BM09923	Silla De Paleta De Poliéstileno C/Asiento Y Respaldo Metálico	289.32
UTM-BM09924	Silla De Paleta De Poliéstileno C/Asiento Y Respaldo Metálico	289.32
UTM-BM09925	Silla De Paleta De Poliéstileno C/Asiento Y Respaldo Metálico	289.32
UTM-BM09926	Silla De Paleta De Poliéstileno C/Asiento Y Respaldo Metálico	289.32
UTM-BM09927	Silla De Paleta De Poliéstileno C/Asiento Y Respaldo Metálico	289.32
UTM-BM09928	Silla De Paleta De Poliéstileno C/Asiento Y Respaldo Metálico	289.32
UTM-BM09929	Silla De Paleta De Poliéstileno C/Asiento Y Respaldo Metálico	289.32
UTM-BM09930	Silla De Paleta De Poliéstileno C/Asiento Y Respaldo Metálico	289.32
UTM-BM09931	Silla De Paleta De Poliéstileno C/Asiento Y Respaldo Metálico	289.32
UTM-BM09932	Silla De Paleta De Poliéstileno C/Asiento Y Respaldo Metálico	289.32
UTM-BM09933	Silla De Paleta De Poliéstileno C/Asiento Y Respaldo Metálico	289.32
UTM-BM09934	Silla De Paleta De Poliéstileno C/Asiento Y Respaldo Metálico	289.32
UTM-BM09935	Silla De Paleta De Poliéstileno C/Asiento Y Respaldo Metálico	289.32
UTM-BM09936	Magic Bullet	-
UTM-BM09937	Bomba de Agua 1HP Evans-Siemens P/Vinculación Edificio K	1,169.70
UTM-BM09938	Tablet Inco 2 en 1 Duplet 2	-



Ente Público: UNIVERSIDAD TECNOLÓGICA METROPOLITANA
Relación de bienes que componen su patrimonio
Cuenta Pública de 2022
(Cifras en Pesos)

Código	Descripción del Bien	Valor en libros
UTM-BM09939	No Break 750 VA Cyberpower	-
UTM-BM09940	Diadema marca Microsoft modelo LX 300 USB con microfono	-
UTM-BM09941	Videocamara digital de Red marca D Link modelo DCS-942L	-
UTM-BM09942	Camara digital USB marca logitech modelo C170	-
UTM-BM09943	No break marca Cyber Power modelo QM500A de 6 Contactos	-
UTM-BM09944	Proyector marca Epson modelo PowerLite S18 3000 Ansi Lumenes	-
UTM-BM09945	Router inalambrico marca Trend Net modelo TEW731 BR	-
UTM-BM09946	Escaner plano marca HP modelo SCANJET 200	-
UTM-BM09947	Pizarron Blanco Marca Alum 90x120	286.30
UTM-BM09948	Archivero economico 2 Gavetas	454.30
UTM-BM09949	Impresora Brother Laser Mono HL1112 21 ppm 2400 dpi	-
UTM-BM09950	Computadora De Escritorio Marca ACER Aspire ATC 705 M042 Core i7-4970 12GB 2tb Windows 8.1	-
UTM-BM09951	Monitor LED Viewsonic 20" Widescreen 1600x900-250 Nits	-
UTM-BM09952	Teclado y Mouse Acteck PYGK-001-Gamer-USB-Alambrico	-
UTM-BM09953	Bocinas Multimedia Actek AXF 190 2.1 Canales USB	-
UTM-BM09954	Silla Ejecutiva Avenue	951.65
UTM-BM09955	Acer TravelMate TMB115-M-C5FW 11.6" Intel Celeron N2940 1.83 GHz, 4GB, 320GB, Linux Negro	-
UTM-BM09956	Asus SDRW-08D2S-U Quemador de DVD, DVD-R 8x/CD-RW 16x USB 2.0 Externo Negro	-
UTM-BM09957	Sillas Color Negro Sin Brazos Mod.OHV-2200	186.76
UTM-BM09958	Sillas Color Negro Sin Brazos Mod.OHV-2200	186.76
UTM-BM09959	Sillas Color Negro Sin Brazos Mod.OHV-2200	186.76
UTM-BM09960	Sillas Color Negro Sin Brazos Mod.OHV-2200	186.76
UTM-BM09961	Sillas Color Negro Sin Brazos Mod.OHV-2200	186.76
UTM-BM09962	Sillas Color Negro Sin Brazos Mod.OHV-2200	186.76
UTM-BM09963	Sillas Color Negro Sin Brazos Mod.OHV-2200	186.76
UTM-BM09964	Sillas Color Negro Sin Brazos Mod.OHV-2200	186.76
UTM-BM09965	Sillas Color Negro Sin Brazos Mod.OHV-2200	186.76
UTM-BM09966	Sillas Color Negro Sin Brazos Mod.OHV-2200	186.76
UTM-BM09967	Sillas Color Negro Sin Brazos Mod.OHV-2200	186.76
UTM-BM09968	Sillas Color Negro Sin Brazos Mod.OHV-2200	186.76
UTM-BM09969	Sillas Color Negro Sin Brazos Mod.OHV-2200	186.76
UTM-BM09970	Sillas Color Negro Sin Brazos Mod.OHV-2200	186.76
UTM-BM09971	Sillas Color Negro Sin Brazos Mod.OHV-2200	186.76
UTM-BM09972	Sillas Color Negro Sin Brazos Mod.OHV-2200	186.76
UTM-BM09973	Sillas Color Negro Sin Brazos Mod.OHV-2200	186.76
UTM-BM09974	Sillas Color Negro Sin Brazos Mod.OHV-2200	186.76
UTM-BM09975	Sillas Color Negro Sin Brazos Mod.OHV-2200	186.76



Ente Público: UNIVERSIDAD TECNOLÓGICA METROPOLITANA
Relación de bienes que componen su patrimonio
Cuenta Pública de 2022
(Cifras en Pesos)

Código	Descripción del Bien	Valor en libros
UTM-BM09976	Sillas Color Negro Sin Brazos Mod.OHV-2200	186.76
UTM-BM09977	Sillas Color Negro Sin Brazos Mod.OHV-2200	186.76
UTM-BM09978	Sillas Color Negro Sin Brazos Mod.OHV-2200	186.76
UTM-BM09979	Sillas Color Negro Sin Brazos Mod.OHV-2200	186.76
UTM-BM09980	Sillas Color Negro Sin Brazos Mod.OHV-2200	186.76
UTM-BM09981	Sillas Color Negro Sin Brazos Mod.OHV-2200	186.76
UTM-BM09982	Sillas Color Negro Sin Brazos Mod.OHV-2200	186.76
UTM-BM09983	Radiograbadora Marca Sony	-
UTM-BM09984	Radiograbadora Marca Sony	-
UTM-BM09985	Radiograbadora Marca Sony	-
UTM-BM09986	Radiograbadora Marca Sony	-
UTM-BM09987	Radiograbadora Marca Sony	-
UTM-BM09988	Radiograbadora Marca Sony	-
UTM-BM09989	Radiograbadora Marca Sony	-
UTM-BM09990	Radiograbadora Marca Sony	-
UTM-BM09991	Radiograbadora Marca Sony	-
UTM-BM09992	Radiograbadora Marca Sony	-
UTM-BM09993	Audifonos Marca Panasonic	-
UTM-BM09994	Audifonos Marca Panasonic	-
UTM-BM09995	Audifonos Marca Panasonic	-
UTM-BM09996	Audifonos Marca Panasonic	-
UTM-BM09997	Audifonos Marca Panasonic	-
UTM-BM09998	Audifonos Marca Panasonic	-
UTM-BM09999	Audifonos Marca Panasonic	-
UTM-BM10000	Audifonos Marca Panasonic	-
UTM-BM10001	Audifonos Marca Panasonic	-
UTM-BM10002	Audifonos Marca Panasonic	-
UTM-BM10003	Audifonos Marca Panasonic	-
UTM-BM10004	Audifonos Marca Panasonic	-
UTM-BM10005	Audifonos Marca Panasonic	-
UTM-BM10006	Audifonos Marca Panasonic	-
UTM-BM10007	Audifonos Marca Panasonic	-
UTM-BM10008	Audifonos Marca Panasonic	-
UTM-BM10009	Audifonos Marca Panasonic	-
UTM-BM10010	Audifonos Marca Panasonic	-
UTM-BM10011	Audifonos Marca Panasonic	-
UTM-BM10012	Audifonos Marca Panasonic	-
UTM-BM10013	Audifonos Marca Panasonic	-



Ente Público: UNIVERSIDAD TECNOLÓGICA METROPOLITANA
 Relación de bienes que componen su patrimonio
 Cuenta Pública de 2022
 (Cifras en Pesos)

Código	Descripción del Bien	Valor en libros
UTM-BM10014	Audifonos Marca Panasonic	-
UTM-BM10015	Audifonos Marca Panasonic	-
UTM-BM10016	Audifonos Marca Panasonic	-
UTM-BM10017	Audifonos Marca Panasonic	-
UTM-BM10018	Audifonos Marca Panasonic	-
UTM-BM10019	Audifonos Marca Panasonic	-
UTM-BM10020	Audifonos Marca Panasonic	-
UTM-BM10021	Reproductor Blu Ray Marca Sony	-
UTM-BM10022	Reproductor Blu Ray Marca Sony	-
UTM-BM10023	3D Printer Wanhao D4X Double Extruder	-
UTM-BM10024	Raspberry PI 2B	-
UTM-BM10025	Parrot Mini Drone	-
UTM-BM10026	Videoprojector Epson S27	-
UTM-BM10027	Videoprojector Epson S27	-
UTM-BM10028	Videoprojector Epson S27	-
UTM-BM10029	Videoprojector Epson S27	-
UTM-BM10030	Bomba De Agua IHP Siemens	1,177.40
UTM-BM10031	Hidrolavadora Karcher K 2	855.75
UTM-BM10032	Hidrolavadora Karcher K 2	855.75
UTM-BM10033	Hidrolavadora Karcher K 2	855.75
UTM-BM10034	Mesa de Escritorio de Madera con recubrimiento de caobilla y pintura de poliuretano color blanco de 1.20 Mx.60x.75m con bordes redondeados y bisel decorativo	1,247.00
UTM-BM10035	Mesa de Escritorio de Madera con recubrimiento de caobilla y pintura de poliuretano color blanco de 1.20 Mx.60x.75m con bordes redondeados y bisel decorativo	1,247.00
UTM-BM10036	Mesa de Escritorio de Madera con recubrimiento de caobilla y pintura de poliuretano color blanco de 1.20 Mx.60x.75m con bordes redondeados y bisel decorativo	1,247.00
UTM-BM10037	Mesa De Escritorio De Madera C/Recubrimiento D/Caobilla	2,784.97
UTM-BM10038	Escritorio Capacitacion Med. 1.40x50x75 cms Color Grafito Negro	831.33
UTM-BM10039	Escritorio Capacitacion Med. 1.40x50x75 cms Color Grafito Negro	831.33
UTM-BM10040	Escritorio Capacitacion Med. 1.40x50x75 cms Color Grafito Negro	831.33
UTM-BM10041	Escritorio Capacitacion Med. 1.40x50x75 cms Color Grafito Negro	831.33
UTM-BM10042	Escritorio Capacitacion Med. 1.40x50x75 cms Color Grafito Negro	831.33
UTM-BM10043	Escritorio Capacitacion Med. 1.40x50x75 cms Color Grafito Negro	831.33
UTM-BM10044	Escritorio Capacitacion Med. 1.40x50x75 cms Color Grafito Negro	831.33
UTM-BM10045	Escritorio Capacitacion Med. 1.40x50x75 cms Color Grafito Negro	831.33
UTM-BM10046	Escritorio Capacitacion Med. 1.40x50x75 cms Color Grafito Negro	831.33
UTM-BM10047	Escritorio Capacitacion Med. 1.40x50x75 cms Color Grafito Negro	831.33
UTM-BM10048	Escritorio Capacitacion Med. 1.40x50x75 cms Color Grafito Negro	831.33



Ente Público: UNIVERSIDAD TECNOLÓGICA METROPOLITANA
Relación de bienes que componen su patrimonio
Cuenta Pública de 2022
(Cifras en Pesos)

Código	Descripción del Bien	Valor en libros
UTM-BM10049	Escritorio Capacitacion Med. 1.40x50x75 cms Color Grafito Negro	831.33
UTM-BM10050	Escritorio Capacitacion Med. 1.40x50x75 cms Color Grafito Negro	831.33
UTM-BM10051	Escritorio Capacitacion Med. 1.40x50x75 cms Color Grafito Negro	831.33
UTM-BM10052	Escritorio Capacitacion Med. 1.40x50x75 cms Color Grafito Negro	831.33
UTM-BM10053	Sillas De Visita Mod. OHV-2200	191.21
UTM-BM10054	Sillas De Visita Mod. OHV-2200	191.21
UTM-BM10055	Sillas De Visita Mod. OHV-2200	191.21
UTM-BM10056	Sillas De Visita Mod. OHV-2200	191.21
UTM-BM10057	Sillas De Visita Mod. OHV-2200	191.21
UTM-BM10058	Sillas De Visita Mod. OHV-2200	191.21
UTM-BM10059	APPLE IPAD AIR	-
UTM-BM10060	Impresora Xerox Phaser 7100N	-
UTM-BM10061	Mochila Evolution 8 Photo/Lab P/Estudio Fotográfico	-
UTM-BM10062	Monitor Mca Asus Led P/Estudio Fotográfico	-
UTM-BM10063	CPU Lenovo Thinkstation P/Estudio Fotográfico	-
UTM-BM10064	Disco Duro Inalambrico	-
UTM-BM10065	Airport Express	-
UTM-BM10066	Camaras Canon P/Estudio Fotográfico	-
UTM-BM10067	Camaras Canon P/Estudio Fotográfico	-
UTM-BM10068	Camaras Canon P/Estudio Fotográfico	-
UTM-BM10069	Camaras Canon P/Estudio Fotográfico	-
UTM-BM10070	Camaras Canon P/Estudio Fotográfico	-
UTM-BM10071	Lente Canon P/Estudio Fotográfico	-
UTM-BM10072	Shepherd/Polaris P/Estudio Fotográfico	-
UTM-BM10073	Flash Canon Speedlite P/Estudio Fotográfico	-
UTM-BM10074	Manfroto 229 Super Pro Head P/Estudio Fotográfico	-
UTM-BM10075	Manfroto 161MK2B Super Profesional P/Estudio Fotográfico	-
UTM-BM10076	Cinebags CB-01A Production Bag P/Estudio Fotográfico	-
UTM-BM10077	Pizarrón Blanco Magnético De .9 x 3 Mts	-
UTM-BM10078	Bomba Cebtr Barnes 11/4" x 1" Motor 1.5 H.P. P/Baños Unidad Deportiva	1,167.45
UTM-BM10079	PowerBeam M5 AirMax Con Antena Tipo Plato De 25 dBi, 802.11 a/n (5.1-5.8 Ghz)	1,716.32
UTM-BM10080	PowerBeam M5 AirMax Con Antena Tipo Plato De 25 dBi, 802.11 a/n (5.1-5.8 Ghz)	1,716.32
UTM-BM10081	PowerBeam M5 AirMax Con Antena Tipo Plato De 25 dBi, 802.11 a/n (5.1-5.8 Ghz)	1,716.32
UTM-BM10082	Lector Laser D/Codigo De Barras Voyager MS9520	-
UTM-BM10083	F-2126B Fuente De Poder IBM Genuine Hipro P/Laboratorios D/Computo Industrial	-
UTM-BM10084	F-2126B Fuente De Poder IBM Genuine Hipro P/Laboratorios D/Computo Industrial	-
UTM-BM10085	F-2126B Fuente De Poder IBM Genuine Hipro P/Laboratorios D/Computo Industrial	-
UTM-BM10086	Access Point Dual Band Single Radio	-



Ente Público: UNIVERSIDAD TECNOLÓGICA METROPOLITANA
Relación de bienes que componen su patrimonio
Cuenta Pública de 2022
(Cifras en Pesos)

Código	Descripción del Bien	Valor en libros
UTM-BM10087	Access Point Dual Band Single Radio	-
UTM-BM10088	Access Point Dual Band Single Radio	-
UTM-BM10089	Access Point Dual Band Single Radio	-
UTM-BM10090	Access Point Dual Band Single Radio	-
UTM-BM10091	Access Point Dual Band Single Radio	-
UTM-BM10092	Access Point Dual Band Single Radio	-
UTM-BM10093	Access Point Dual Band Single Radio	-
UTM-BM10094	Access Point Dual Band Single Radio	-
UTM-BM10095	Access Point Dual Band Single Radio	-
UTM-BM10096	Access Point Dual Band Single Radio	-
UTM-BM10097	Access Point Dual Band Single Radio	-
UTM-BM10098	Access Point Dual Band Single Radio	-
UTM-BM10099	Access Point Dual Band Single Radio	-
UTM-BM10100	Access Point Dual Band Single Radio	-
UTM-BM10101	Access Point Dual Band Single Radio	-
UTM-BM10102	Access Point Dual Band Single Radio	-
UTM-BM10103	Access Point Dual Band Single Radio	-
UTM-BM10104	Access Point Dual Band Single Radio	-
UTM-BM10105	Access Point Dual Band Single Radio	-
UTM-BM10106	Avtech Cámara IP Inalámbrica Tipo Cubo 720P Micro SD-Luz Blanca	-
UTM-BM10107	Avtech Cámara IP Inalámbrica Tipo Cubo 720P Micro SD-Luz Blanca	-
UTM-BM10108	Avtech Cámara IP Inalámbrica Tipo Cubo 720P Micro SD-Luz Blanca	-
UTM-BM10109	Avtech Cámara IP Inalámbrica Tipo Cubo 720P Micro SD-Luz Blanca	-
UTM-BM10110	Avtech Cámara IP Inalámbrica Tipo Cubo 720P Micro SD-Luz Blanca	-
UTM-BM10111	Cap W/Cleanair 4x4: 3SS Mod. Int Ant N Reg Domain	-
UTM-BM10112	Cap W/Cleanair 4x4: 3SS Mod. Int Ant N Reg Domain	-
UTM-BM10113	Cap W/Cleanair 4x4: 3SS Mod. Int Ant N Reg Domain	-
UTM-BM10114	Power Injector (802.3AF) For Ap 1600,2600 & 3600 W/O Mod	-
UTM-BM10115	Power Injector (802.3AF) For Ap 1600,2600 & 3600 W/O Mod	-
UTM-BM10116	Power Injector (802.3AF) For Ap 1600,2600 & 3600 W/O Mod	-
UTM-BM10117	Equipo De Computo Con Propiedades De Servidor De Aplicaciones	-
UTM-BM10118	Equipo De Computo Para El Desarrollo De Sistemas Para Gestión De Procesos De Control De Personal Asuntos Académicos Y Procesos De Vinculación	-
UTM-BM10119	Access Point Para Incremento De Cobertura De La Infraestructura De La Universidad	-
UTM-BM10120	Equipo De Gestión Al Acceso De Internet De La Universidad	-
UTM-BM10121	Rack Profesional Abierto De 19" 48 UR Base Tipo L	-
UTM-BM10122	3D Printer Wanhao D4X Double Extruder Whit DPP Plate Black	-
UTM-BM10123	Paquete De Formación CPU 121AC AC/CD/DRY	-



Ente Público: UNIVERSIDAD TECNOLÓGICA METROPOLITANA
Relación de bienes que componen su patrimonio
Cuenta Pública de 2022
(Cifras en Pesos)

Código	Descripción del Bien	Valor en libros
UTM-BM10124	Tarjeta De Control Tipo Kuka DSE IBS 3.02 MFC200-108-766 DSEIB-3N-00-108-313 KR	-
UTM-BM10125	Cañón Protector In Focus IN112a Con Sistema DLP	-
UTM-BM10126	Cañón Protector In Focus IN112a Con Sistema DLP	-
UTM-BM10127	Impresora Laser Jet Pro P1102W B/N Laser Inalambrico Print	-
UTM-BM10128	Impresora Laser Jet Pro P1102W B/N Laser Inalambrico Print	-
UTM-BM10129	Impresora Laser Jet Pro P1102W B/N Laser Inalambrico Print	-
UTM-BM10130	Impresora Laser Jet Pro P1102W B/N Laser Inalambrico Print	-
UTM-BM10131	Impresora Laser Jet Pro P1102W B/N Laser Inalambrico Print	-
UTM-BM10132	Impresora Laser Jet Pro P1102W B/N Laser Inalambrico Print	-
UTM-BM10133	Impresora Laser Jet Pro P1102W B/N Laser Inalambrico Print	-
UTM-BM10134	Impresora Laser Jet Pro P1102W B/N Laser Inalambrico Print	-
UTM-BM10135	Impresora Laser Jet Pro P1102W B/N Laser Inalambrico Print	-
UTM-BM10136	Impresora Laser Jet Pro P1102W B/N Laser Inalambrico Print	-
UTM-BM10137	Impresora Laser Jet Pro P1102W B/N Laser Inalambrico Print	-
UTM-BM10138	Máquina De Soldar Marca INFRA Modelo MI2300 Portaelectrodos De 300 AMPS	12,456.86
UTM-BM10139	Máquina De Soldar Marca INFRA Modelo MI2300 Portaelectrodos De 300 AMPS	12,456.86
UTM-BM10140	Compresor Portatil Modelo TD2525 Motor 2.5HP Horizontal Capacidad 25 Litros	1,468.82
UTM-BM10141	Mocroinversor Exterior De 1200W A 110V Panel Solar	2,461.43
UTM-BM10142	Inversor Solar Central De 1.5Kw Marca Thinkpower	7,685.70
UTM-BM10143	Paquete De Serigrafía 5 Juegos	2,762.83
UTM-BM10144	Medidor De Consumo Bidireccional P/Sistema Fotovoltaico	401.87
UTM-BM10145	Medidor De Consumo Bidireccional P/Sistema Fotovoltaico	401.87
UTM-BM10146	Cámara TermográficaInfrarroja Flir E4 4800 Pixeles	12,283.69
UTM-BM10147	Escritorio O Mesa De Trabajo De 1.20 x .60 x .75 INADEM 2015-2016	6,786.00
UTM-BM10148	Librero Sobre Credenza Sof Color C/4 Puertas INADEM 2015-2016	2,087.13
UTM-BM10149	Archiveros JR D/2 Cajones Color Gris INADEM 2015-2016	702.96
UTM-BM10150	Archiveros JR D/2 Cajones Color Gris INADEM 2015-2016	702.96
UTM-BM10151	Archiveros JR D/2 Cajones Color Gris INADEM 2015-2016	702.96
UTM-BM10152	Archiveros JR D/2 Cajones Color Gris INADEM 2015-2016	702.96
UTM-BM10153	Archiveros JR D/2 Cajones Color Gris INADEM 2015-2016	702.96
UTM-BM10154	Archiveros JR D/2 Cajones Color Gris INADEM 2015-2016	702.96
UTM-BM10155	Archiveros JR D/2 Cajones Color Gris INADEM 2015-2016	702.96
UTM-BM10156	Archiveros JR D/2 Cajones Color Gris INADEM 2015-2016	702.96
UTM-BM10157	Mesa De Trabajo Metálica 1.20 x .60 x .75 Color Arena INADEM 2015-2016	797.36
UTM-BM10158	Gabinete Universal 4 Compartimentos INADEM 2015-2016	4,042.02
UTM-BM10159	Escritorio Secretarial Rectangular C/Dos Cajones Metálicos INADEM 2015-2016	3,814.08
UTM-BM10160	Silla S/Brazos Tapizado En Tela INADEM 2015-2016	10,418.25
UTM-BM10161	Mesa De Trabajo Metálica INADEM 2015-2016	2,657.85



Ente Público: UNIVERSIDAD TECNOLÓGICA METROPOLITANA
Relación de bienes que componen su patrimonio
Cuenta Pública de 2022
(Cifras en Pesos)

Código	Descripción del Bien	Valor en libros
UTM-BM10162	Sillón Ejecutivo Mod Pablo Tapizado En Vinipiel INADEM 2015-2016	12,971.70
UTM-BM10163	Conjunto Secretarial INADEM 2015-2016	1,561.88
UTM-BM10164	Impresora Xerox Phaser 7800 INADEM 2015-2016	-
UTM-BM10165	Disco Duro Externo De 1Tb INADEM 2015-2016	-
UTM-BM10166	Computadora LapTop INADEM 2015-2016	-
UTM-BM10167	Computadora LapTop INADEM 2015-2016	-
UTM-BM10168	Impresora Multifuncional INADEM 2015-2016	-
UTM-BM10169	Disco Duro De 2Tb INADEM 2015-2016	-
UTM-BM10170	Disco Duro De 2Tb INADEM 2015-2016	-
UTM-BM10171	Impresora LaserJet Pro M402DW	-
UTM-BM10172	HP Multifuncional M127FN/CZ181A	-
UTM-BM10173	Nobreak Tripplite 500VA INADEM 2015-2016	-
UTM-BM10174	Adaptadores Wireless USB Inalambrico	-
UTM-BM10175	Adaptadores Wireless USB Inalambrico	-
UTM-BM10176	Adaptadores Wireless USB Inalambrico	-
UTM-BM10177	Nobreak UPS Tripplite Onmistart 500VA INADEM 2015-2016	-
UTM-BM10178	Nobreak UPS Tripplite Onmistart 500VA INADEM 2015-2016	-
UTM-BM10179	Nobreak UPS Tripplite Onmistart 500VA INADEM 2015-2016	-
UTM-BM10180	Nobreak UPS Tripplite Onmistart 500VA INADEM 2015-2016	-
UTM-BM10181	Nobreak UPS Tripplite Onmistart 500VA INADEM 2015-2016	-
UTM-BM10182	Nobreak UPS Tripplite Onmistart 500VA INADEM 2015-2016	-
UTM-BM10183	Nobreak UPS Tripplite Onmistart 500VA INADEM 2015-2016	-
UTM-BM10184	Nobreak UPS Tripplite Onmistart 500VA INADEM 2015-2016	-
UTM-BM10185	Computadora Dell Escritorio INADEM 2015-2016	-
UTM-BM10186	LapTop Lenovo IdeaPad INADEM 2015-2016	-
UTM-BM10187	LapTop Lenovo IdeaPad INADEM 2015-2016	-
UTM-BM10188	LapTop Lenovo IdeaPad INADEM 2015-2016	-
UTM-BM10189	LapTop Lenovo IdeaPad INADEM 2015-2016	-
UTM-BM10190	LapTop Lenovo IdeaPad INADEM 2015-2016	-
UTM-BM10191	LapTop Lenovo IdeaPad INADEM 2015-2016	-
UTM-BM10192	LapTop Lenovo IdeaPad INADEM 2015-2016	-
UTM-BM10193	Cámara TermograficalInfrarroja Flir E4 4800 Pixeles	1,053.57
UTM-BM10194	Rotovapor Serie RV Vertical 4L Matca IKA INADEM 2015-2016	31,972.50
UTM-BM10195	Restirador De MDF De 80 x 120cms	744.63
UTM-BM10196	EXTINTOR PQS A:B:C DE 6.0KG PROYECT FNE-150406-C2 INADEM15-16	248.75
UTM-BM10197	EXTINTOR BIOXIDO D CARBONO B:C 2.3KG PROYEC FNE 150406-C2 INADEM15-16	878.79
UTM-BM10198	Bomba Sumer. Franklin 25G Motor 1 HP 230V 1F	2,515.05
UTM-BM10199	MICROSCOPIO BINOCULAR DM500 CAMPO CLARO PROYECT FNE-150406-C2 INADEM15-16	-



Ente Público: UNIVERSIDAD TECNOLÓGICA METROPOLITANA
Relación de bienes que componen su patrimonio
Cuenta Pública de 2022
(Cifras en Pesos)

Código	Descripción del Bien	Valor en libros
UTM-BM10200	DIGITAL ULTRASONIDO BATH BUS6 6L PROYECT FNE-150406-C2-4-00128485 INADEM15-16	-
UTM-BM10201	CENTRIFUGA MARCAR SIGMA MOD. 2-6 EQ. PROYECT FNE150406 INADEM 15-16	-
UTM-BM10202	Estufa Multiple Marca Coriat	33,436.71
UTM-BM10203	Extractor Axial De Humos 115/60/1	5,269.30
UTM-BM10204	Campana De Extracción Fabricada En Acero Inoxidable	19,409.70
UTM-BM10205	DESECADOR MARCA PYREX, DM500 PROYECT FNE-15040	-
UTM-BM10206	Silla Ejecutiva Marbella	404.83
UTM-BM10207	Impresora MM1	-
UTM-BM10208	Laptop Dell Inspiron 13-7348 5	-
UTM-BM10209	Quemador DVD Portatil Tech Mark	-
UTM-BM10210	Videoprojector epson S27	-
UTM-BM10211	Multifuncional Epson L565 Wifi	-
UTM-BM10212	Laptop Ideapad G40-80 14" Intel Core i% 5200U, 4GB, 1 TB, Win 8	-
UTM-BM10213	Laptop Ideapad G40-80 14" Intel Core i% 5200U, 4GB, 1 TB, Win 8	-
UTM-BM10214	PC Ensemble (INC T Madre/Proc/Ram/Disco/Disco/Kit Key) y monitor Samsung LED LS22E310HY/ZX-21.5	-
UTM-BM10215	Macbook Pro 13.3 I5DC 2.5Ghz 4GB 500GB 5400RPM HD Graphics CS-018	-
UTM-BM10216	Pantalla de 32" para monitoreo de camara de vigilancia	2,992.80
UTM-BM10217	Pantalla de 32" para monitoreo de camara de vigilancia	2,992.80
UTM-BM10218	Pantalla de 32" para monitoreo de camara de vigilancia	2,992.80
UTM-BM10219	Pantalla de 32" para monitoreo de camara de vigilancia	2,992.80
UTM-BM10220	Pantalla de 32" para monitoreo de camara de vigilancia	2,992.80
UTM-BM10221	Sistema de musica inalámbrico sountouch Sala Interactiva	-
UTM-BM10222	Computadora de Escritorio Aio Touch	-
UTM-BM10223	Placa Adafruit GPS Srarter	-
UTM-BM10224	3D prusa 13 V2 V2	-
UTM-BM10225	No break Koblenz 480	-
UTM-BM10226	Videoprojector Epson Power e s32+200 Lumenes	-
UTM-BM10227	Drone Qr X350 Pro (Camara ilook, bateria, cargador, gimbal)	-
UTM-BM10228	Camara IP Bullet Exterior 2 Egapixeles/Full HD/Smart IRM 20 M	-
UTM-BM10229	Camara IP Bullet Exterior 2 Egapixeles/Full HD/Smart IRM 20 M	-
UTM-BM10230	Camara IP Bullet Exterior 2 Egapixeles/Full HD/Smart IRM 20 M	-
UTM-BM10231	Camara IP Bullet Exterior 2 Egapixeles/Full HD/Smart IRM 20 M	-
UTM-BM10232	Camara IP Bullet Exterior 2 Egapixeles/Full HD/Smart IRM 20 M	-
UTM-BM10233	Camara IP Bullet Exterior 2 Egapixeles/Full HD/Smart IRM 20 M	-
UTM-BM10234	Vivotec Supreme SD83 16E Camara IP Domo ptz Exterior	-
UTM-BM10235	Vivotec Supreme SD83 16E Camara IP Domo ptz Exterior	-
UTM-BM10236	Router CNC Mini 55 cm por 55 cm de 3 ejes con cortador Router	17,485.38



Ente Público: UNIVERSIDAD TECNOLÓGICA METROPOLITANA
Relación de bienes que componen su patrimonio
Cuenta Pública de 2022
(Cifras en Pesos)

Código	Descripción del Bien	Valor en libros
UTM-BM10237	Desktop Aio HP 23-Q153LA Memoria Ram 6 GB/ Disco Duro 1 TB Pantalla de 23" FHD	-
UTM-BM10238	Laptop Hibrida HP-13-4107 LA Procesador Core i5-6200 U Memoria Ram de 4 GB	-
UTM-BM10239	Multifuncional HP Laser Jet Pro M127 FN	-
UTM-BM10240	Abdominales Doble	-
UTM-BM10241	Eliptica	-
UTM-BM10242	Pendolo Doble	-
UTM-BM10243	Prensa para hombro y espalda	-
UTM-BM10244	Bicicleta	-
UTM-BM10245	Equipo potro	-
UTM-BM10246	Equipo prensa para piernas	-
UTM-BM10247	Puxh up and Dip Station	-
UTM-BM10248	Air Walker	-
UTM-BM10249	Pasamanos	-
UTM-BM10250	Bounce and press	-
UTM-BM10251	Prensa para pecho y brazos	-
UTM-BM10252	Mac Book Pro 13" Pantalla Retina 2.7/ghz/8gb/256g	-
UTM-BM10253	Disco Duro Externo DDEP 1 TB HD710a-Silver For M	-
UTM-BM10254	Magic Mouse 2	-
UTM-BM10255	Infocus Proyector IN112/2700 LUM	-
UTM-BM10256	Infocus Proyector IN112/2700 LUM	-
UTM-BM10257	Powerlite Pro Z1 1005NL Incluye lente tiro medio Pro Z	-
UTM-BM10258	Silla Secretarial con descansa pies y brazos	652.93
UTM-BM10259	Silla Secretarial con descansa pies y brazos	652.93
UTM-BM10260	Silla Secretarial con descansa pies y brazos	652.93
UTM-BM10261	Silla Secretarial con descansa pies y brazos	652.93
UTM-BM10262	Bomba Sumergible	3,593.33
UTM-BM10263	Iphone 6S Plus 64 GB Gris Espacial NP MKU62LZ/A SC390P4DVGRWW	7,747.77
UTM-BM10264	Iphone 6S Plus 64 GB Gris Espacial NP MKU62LZA SC38QN6WHGRWW	7,747.77
UTM-BM10265	Mac Book Pro de 15 pulgadas con pantalla Retina	-
UTM-BM10266	i Mac 27 pulgadas con pantalla Retina 5K	-
UTM-BM10267	MacBook Pro de 15 pulgada con pantalla Retina	-
UTM-BM10268	Horno de microondas industrial de 1000 wattss Panasonic	3,625.00
UTM-BM10269	Tablet Samsung Ga	1,957.92
UTM-BM10270	Telcel R1-R8 Sams	7,482.92
UTM-BM10271	Telcel R1-R8 Sams	7,357.92
UTM-BM10272	Kit T5 2 lentes	-
UTM-BM10273	IMPRESORA MULTIFUNCIONAL SAMSUNG	-
UTM-BM10274	Lap Top Dell	-



Ente Público: UNIVERSIDAD TECNOLÓGICA METROPOLITANA
Relación de bienes que componen su patrimonio
Cuenta Pública de 2022
(Cifras en Pesos)

Código	Descripción del Bien	Valor en libros
UTM-BM10275	Lap Top Acer	-
UTM-BM10276	Camara analoga bullet	-
UTM-BM10277	Camara analoga bullet	-
UTM-BM10278	Silla Moderna Ejecutiva Negra	1,083.75
UTM-BM10279	Escritorio ejecutivo melamina color maple	3,676.25
UTM-BM10280	Archivero 3 cajones color negro	2,465.00
UTM-BM10281	Computadora All in one HP 23 B230IA AMO A6 5200 4 GB RAM HDDD 1 TB DVD R Windows	-
UTM-BM10282	Monitor X led Samsung LS27E390HS/ZX 27" 1920x1080 HDMI Negro	-
UTM-BM10283	Fuente de Poder EVGA SuperNOVA 750W ATX	-
UTM-BM10284	Disco Duro Externo ADATA de 1 TB HD710 Azul	-
UTM-BM10285	Disco Duro Externo ADATA de 1 TB HD710 Azul	-
UTM-BM10286	Disco Duro Externo Adata Portable 1 TB HD710 USB 3.0 Negro	-
UTM-BM10287	Disco Duro Externo Adata Portable 1 TB HD710 USB 3.0 Negro	-
UTM-BM10288	Desktop Lenovo AIO 300-221ISU	-
UTM-BM10289	Ipad Mini Negra 16GB MF432E/A	-
UTM-BM10290	Ipad Mini Negra 16GB MF432E/A	-
UTM-BM10291	Disco Duro Externo Adata de 1 TB HD710 Azul	-
UTM-BM10292	Lenovo Y50-70 Core 7 8 GB RAM 1 TB HDD + 8 G SDD 15.6 W/S. 1 SL	-
UTM-BM10293	Impresora Epson L375 Sistema Continuo WIFI	-
UTM-BM10294	Bocinas Logitech Z623 200 RMS THX	-
UTM-BM10295	Desktop HP Prodesk 400 G2,5 SFF Ci3	-
UTM-BM10296	Multipro Serie 3000 con 30 ACC y E	709.66
UTM-BM10297	Lap Dell Insp 15 R1781TB Core I7 4GEN RAM 8GB + 2 GB A TII HHD	-
UTM-BM10298	Proyector Epson Powelite S27 27000 Lumenes	-
UTM-BM10299	Impresor Laser HP P1190W, Laser 5000 pag/mes Codigo CE662A	-
UTM-BM10300	Cámara bala Eco-AHD de alta definicion Codigo I4-380AHDEVF	-
UTM-BM10301	Cámara bala Eco-AHD de alta definicion Codigo I4-380AHDEVF	-
UTM-BM10302	Bascula electronica multirango Nva MCA Torrey	996.67
UTM-BM10303	Bascula electronica multirango Nva MCA Torrey	996.67
UTM-BM10304	Bascula electronica multirango Nva MCA Torrey	996.67
UTM-BM10305	Bascula electronica multirango Nva MCA Torrey	996.67
UTM-BM10306	Ram DDR2 PC/1GB DIMM DDR2 667 MHZ de 1 GB PC2	-
UTM-BM10307	Ram DDR2 PC/1GB DIMM DDR2 667 MHZ de 1 GB PC2	-
UTM-BM10308	Ram DDR2 PC/1GB DIMM DDR2 667 MHZ de 1 GB PC2	-
UTM-BM10309	Ram DDR2 PC/1GB DIMM DDR2 667 MHZ de 1 GB PC2	-
UTM-BM10310	Ram DDR2 PC/1GB DIMM DDR2 667 MHZ de 1 GB PC2	-
UTM-BM10311	Ram DDR2 PC/1GB DIMM DDR2 667 MHZ de 1 GB PC2	-
UTM-BM10312	Ram DDR2 PC/1GB DIMM DDR2 667 MHZ de 1 GB PC2	-



Ente Público: UNIVERSIDAD TECNOLÓGICA METROPOLITANA
Relación de bienes que componen su patrimonio
Cuenta Pública de 2022
(Cifras en Pesos)

Código	Descripción del Bien	Valor en libros
UTM-BM10313	Ram DDR2 PC/1GB DIMM DDR2 667 MHZ de 1 GB PC2	-
UTM-BM10314	Ram DDR2 PC/1GB DIMM DDR2 667 MHZ de 1 GB PC2	-
UTM-BM10315	Ram DDR2 PC/1GB DIMM DDR2 667 MHZ de 1 GB PC2	-
UTM-BM10316	Ram DDR2 PC/1GB DIMM DDR2 667 MHZ de 1 GB PC2	-
UTM-BM10317	Ram DDR2 PC/1GB DIMM DDR2 667 MHZ de 1 GB PC2	-
UTM-BM10318	Ram DDR2 PC/1GB DIMM DDR2 667 MHZ de 1 GB PC2	-
UTM-BM10319	Ram DDR2 PC/1GB DIMM DDR2 667 MHZ de 1 GB PC2	-
UTM-BM10320	Ram DDR2 PC/1GB DIMM DDR2 667 MHZ de 1 GB PC2	-
UTM-BM10321	Ram DDR2 PC/1GB DIMM DDR2 667 MHZ de 1 GB PC2	-
UTM-BM10322	Ram DDR2 PC/1GB DIMM DDR2 667 MHZ de 1 GB PC2	-
UTM-BM10323	Ram DDR2 PC/1GB DIMM DDR2 667 MHZ de 1 GB PC2	-
UTM-BM10324	Ram DDR2 PC/1GB DIMM DDR2 667 MHZ de 1 GB PC2	-
UTM-BM10325	Ram DDR2 PC/1GB DIMM DDR2 667 MHZ de 1 GB PC2	-
UTM-BM10326	Ram DDR2 PC/1GB DIMM DDR2 667 MHZ de 1 GB PC2	-
UTM-BM10327	Ram DDR2 PC/1GB DIMM DDR2 667 MHZ de 1 GB PC2	-
UTM-BM10328	Ram DDR2 PC/1GB DIMM DDR2 667 MHZ de 1 GB PC2	-
UTM-BM10329	Ram DDR2 PC/1GB DIMM DDR2 667 MHZ de 1 GB PC2	-
UTM-BM10330	Ram DDR2 PC/1GB DIMM DDR2 667 MHZ de 1 GB PC2	-
UTM-BM10331	Ram DDR2 PC/1GB DIMM DDR2 667 MHZ de 1 GB PC2	-
UTM-BM10332	Ram DDR2 PC/1GB DIMM DDR2 667 MHZ de 1 GB PC2	-
UTM-BM10333	Ram DDR2 PC/1GB DIMM DDR2 667 MHZ de 1 GB PC2	-
UTM-BM10334	Ram DDR2 PC/1GB DIMM DDR2 667 MHZ de 1 GB PC2	-
UTM-BM10335	Ram DDR2 PC/1GB DIMM DDR2 667 MHZ de 1 GB PC2	-
UTM-BM10336	Ram DDR2 PC/1GB DIMM DDR2 667 MHZ de 1 GB PC2	-
UTM-BM10337	Ram DDR2 PC/1GB DIMM DDR2 667 MHZ de 1 GB PC2	-
UTM-BM10338	Ram DDR2 PC/1GB DIMM DDR2 667 MHZ de 1 GB PC2	-
UTM-BM10339	Ram DDR2 PC/1GB DIMM DDR2 667 MHZ de 1 GB PC2	-
UTM-BM10340	Ram DDR2 PC/1GB DIMM DDR2 667 MHZ de 1 GB PC2	-
UTM-BM10341	Ram DDR2 PC/1GB DIMM DDR2 667 MHZ de 1 GB PC2	-
UTM-BM10342	Ram DDR2 PC/1GB DIMM DDR2 667 MHZ de 1 GB PC2	-
UTM-BM10343	Ram DDR2 PC/1GB DIMM DDR2 667 MHZ de 1 GB PC2	-
UTM-BM10344	Ram DDR2 PC/1GB DIMM DDR2 667 MHZ de 1 GB PC2	-
UTM-BM10345	Ram DDR2 PC/1GB DIMM DDR2 667 MHZ de 1 GB PC2	-
UTM-BM10346	Ram DDR2 PC/1GB DIMM DDR2 667 MHZ de 1 GB PC2	-
UTM-BM10347	Ram DDR2 PC/1GB DIMM DDR2 667 MHZ de 1 GB PC2	-
UTM-BM10348	Ram DDR2 PC/1GB DIMM DDR2 667 MHZ de 1 GB PC2	-
UTM-BM10349	Ram DDR2 PC/1GB DIMM DDR2 667 MHZ de 1 GB PC2	-
UTM-BM10350	Ram DDR2 PC/1GB DIMM DDR2 667 MHZ de 1 GB PC2	-



Ente Público: UNIVERSIDAD TECNOLÓGICA METROPOLITANA
Relación de bienes que componen su patrimonio
Cuenta Pública de 2022
(Cifras en Pesos)

Código	Descripción del Bien	Valor en libros
UTM-BM10351	Ram DDR2 PC/1GB DIMM DDR2 667 MHZ de 1 GB PC2	-
UTM-BM10352	Ram DDR2 PC/1GB DIMM DDR2 667 MHZ de 1 GB PC2	-
UTM-BM10353	Ram DDR2 PC/1GB DIMM DDR2 667 MHZ de 1 GB PC2	-
UTM-BM10354	Ram DDR2 PC/1GB DIMM DDR2 667 MHZ de 1 GB PC2	-
UTM-BM10355	Ram DDR2 PC/1GB DIMM DDR2 667 MHZ de 1 GB PC2	-
UTM-BM10356	Ram DDR2 PC/1GB DIMM DDR2 667 MHZ de 1 GB PC2	-
UTM-BM10357	Ram DDR2 PC/1GB DIMM DDR2 667 MHZ de 1 GB PC2	-
UTM-BM10358	Ram DDR2 PC/1GB DIMM DDR2 667 MHZ de 1 GB PC2	-
UTM-BM10359	Ram DDR2 PC/1GB DIMM DDR2 667 MHZ de 1 GB PC2	-
UTM-BM10360	Ram DDR2 PC/1GB DIMM DDR2 667 MHZ de 1 GB PC2	-
UTM-BM10361	Ram DDR2 PC/1GB DIMM DDR2 667 MHZ de 1 GB PC2	-
UTM-BM10362	Ram DDR2 PC/1GB DIMM DDR2 667 MHZ de 1 GB PC2	-
UTM-BM10363	Ram DDR2 PC/1GB DIMM DDR2 667 MHZ de 1 GB PC2	-
UTM-BM10364	Ram DDR2 PC/1GB DIMM DDR2 667 MHZ de 1 GB PC2	-
UTM-BM10365	Ram DDR2 PC/1GB DIMM DDR2 667 MHZ de 1 GB PC2	-
UTM-BM10366	Ram DDR2 PC/1GB DIMM DDR2 667 MHZ de 1 GB PC2	-
UTM-BM10367	Ram DDR2 PC/1GB DIMM DDR2 667 MHZ de 1 GB PC2	-
UTM-BM10368	Ram DDR2 PC/1GB DIMM DDR2 667 MHZ de 1 GB PC2	-
UTM-BM10369	Ram DDR2 PC/1GB DIMM DDR2 667 MHZ de 1 GB PC2	-
UTM-BM10370	Ram DDR2 PC/1GB DIMM DDR2 667 MHZ de 1 GB PC2	-
UTM-BM10371	Ram DDR2 PC/1GB DIMM DDR2 667 MHZ de 1 GB PC2	-
UTM-BM10372	Ram DDR2 PC/1GB DIMM DDR2 667 MHZ de 1 GB PC2	-
UTM-BM10373	Ram DDR2 PC/1GB DIMM DDR2 667 MHZ de 1 GB PC2	-
UTM-BM10374	Ram DDR2 PC/1GB DIMM DDR2 667 MHZ de 1 GB PC2	-
UTM-BM10375	Ram DDR2 PC/1GB DIMM DDR2 667 MHZ de 1 GB PC2	-
UTM-BM10376	Ram DDR2 PC/1GB DIMM DDR2 667 MHZ de 1 GB PC2	-
UTM-BM10377	Ram DDR2 PC/1GB DIMM DDR2 667 MHZ de 1 GB PC2	-
UTM-BM10378	Ram DDR2 PC/1GB DIMM DDR2 667 MHZ de 1 GB PC2	-
UTM-BM10379	Ram DDR2 PC/1GB DIMM DDR2 667 MHZ de 1 GB PC2	-
UTM-BM10380	Ram DDR2 PC/1GB DIMM DDR2 667 MHZ de 1 GB PC2	-
UTM-BM10381	Ram DDR2 PC/1GB DIMM DDR2 667 MHZ de 1 GB PC2	-
UTM-BM10382	Ram DDR2 PC/1GB DIMM DDR2 667 MHZ de 1 GB PC2	-
UTM-BM10383	Ram DDR2 PC/1GB DIMM DDR2 667 MHZ de 1 GB PC2	-
UTM-BM10384	Ram DDR2 PC/1GB DIMM DDR2 667 MHZ de 1 GB PC2	-
UTM-BM10385	Ram DDR2 PC/1GB DIMM DDR2 667 MHZ de 1 GB PC2	-
UTM-BM10386	Ram DDR2 PC/1GB DIMM DDR2 667 MHZ de 1 GB PC2	-
UTM-BM10387	Ram DDR2 PC/1GB DIMM DDR2 667 MHZ de 1 GB PC2	-
UTM-BM10388	Ram DDR2 PC/1GB DIMM DDR2 667 MHZ de 1 GB PC2	-



Ente Público: UNIVERSIDAD TECNOLÓGICA METROPOLITANA
 Relación de bienes que componen su patrimonio
 Cuenta Pública de 2022
 (Cifras en Pesos)

Código	Descripción del Bien	Valor en libros
UTM-BM10389	Ram DDR2 PC/1GB DIMM DDR2 667 MHZ de 1 GB PC2	-
UTM-BM10390	Ram DDR2 PC/1GB DIMM DDR2 667 MHZ de 1 GB PC2	-
UTM-BM10391	Ram DDR2 PC/1GB DIMM DDR2 667 MHZ de 1 GB PC2	-
UTM-BM10392	Ram DDR2 PC/1GB DIMM DDR2 667 MHZ de 1 GB PC2	-
UTM-BM10393	Ram DDR2 PC/1GB DIMM DDR2 667 MHZ de 1 GB PC2	-
UTM-BM10394	Ram DDR2 PC/1GB DIMM DDR2 667 MHZ de 1 GB PC2	-
UTM-BM10395	Ram DDR2 PC/1GB DIMM DDR2 667 MHZ de 1 GB PC2	-
UTM-BM10396	Ram DDR2 PC/1GB DIMM DDR2 667 MHZ de 1 GB PC2	-
UTM-BM10397	Ram DDR2 PC/1GB DIMM DDR2 667 MHZ de 1 GB PC2	-
UTM-BM10398	Ram DDR2 PC/1GB DIMM DDR2 667 MHZ de 1 GB PC2	-
UTM-BM10399	Ram DDR2 PC/1GB DIMM DDR2 667 MHZ de 1 GB PC2	-
UTM-BM10400	Ram DDR2 PC/1GB DIMM DDR2 667 MHZ de 1 GB PC2	-
UTM-BM10401	Ram DDR2 PC/1GB DIMM DDR2 667 MHZ de 1 GB PC2	-
UTM-BM10402	Ram DDR2 PC/1GB DIMM DDR2 667 MHZ de 1 GB PC2	-
UTM-BM10403	CISCO ROUTER 19441 CODIGO CISCO 1941/K9	-
UTM-BM10404	INYECTOR DE CORRIENTE MARCA CISCO CODIGO AIR PWRINJ4	-
UTM-BM10405	INYECTOR DE CORRIENTE MARCA CISCO CODIGO AIR PWRINJ4	-
UTM-BM10406	INYECTOR DE CORRIENTE MARCA CISCO CODIGO AIR PWRINJ4	-
UTM-BM10407	INYECTOR DE CORRIENTE MARCA CISCO CODIGO AIR PWRINJ4	-
UTM-BM10408	INYECTOR DE CORRIENTE MARCA CISCO CODIGO AIR PWRINJ4	-
UTM-BM10409	INYECTOR DE CORRIENTE MARCA CISCO CODIGO AIR PWRINJ4	-
UTM-BM10410	WIWCH CISCO 48 PUERTOS CODIGO WS-C2960+48TCL	-
UTM-BM10411	WIWCH CISCO 48 PUERTOS CODIGO WS-C2960+48TCL	-
UTM-BM10412	WIWCH CISCO 48 PUERTOS CODIGO WS-C2960+48TCL	-
UTM-BM10413	IBM DD SAS 42 D0637/38/39 300 GB 10K	-
UTM-BM10414	PIZARRON BLANCO MAGNETICO DE 0.90 X 3.00 MT	-
UTM-BM10415	PIZARRON BLANCO MAGNETICO DE 0.90 X 3.00 MT	-
UTM-BM10416	PIZARRON BLANCO MAGNETICO DE 0.90 X 3.00 MT	-
UTM-BM10417	PIZARRON BLANCO MAGNETICO DE 0.90 X 3.00 MT	-
UTM-BM10418	PIZARRON BLANCO MAGNETICO DE 0.90 X 3.00 MT	-
UTM-BM10419	PIZARRON BLANCO MAGNETICO DE 0.90 X 3.00 MT	-
UTM-BM10420	DISCO DURO IBM 42D0638-300GB 2.5" SAS 10K 6GB/PFV1ZW8E	-
UTM-BM10421	HP IMP MFP M277DW A COLOR 19 PPM WIFI	-
UTM-BM10422	COMPUTADORA ACER ASPIRE AXC-710-M068 C15-6400, 8G, 2T WIN10	-
UTM-BM10423	MONITOR ACER K242HL BBID 23,6" NEGRO SERI MMT37AA003631034222421	-
UTM-BM10424	GPS MARCA GARMIN MODELO ETREX 20X	-
UTM-BM10425	VIDEOPROYECTOR EPSON POWERLITE S31+ NP V11H719021	-
UTM-BM10426	DISCO DURO ADATA HV620/ITB NEGRO NP AHV620-1TU3-CBK	-



Ente Público: UNIVERSIDAD TECNOLÓGICA METROPOLITANA
 Relación de bienes que componen su patrimonio
 Cuenta Pública de 2022
 (Cifras en Pesos)

Código	Descripción del Bien	Valor en libros
UTM-BM10427	ENFRIAMIENTO COOLER MASTER MASTERLIQUID PRO 120ML NP MLY D12X A20MB R1	-
UTM-BM10428	SILLON EJECUTIVO EN COLOR NEGRO	1,904.68
UTM-BM10429	Silla Escritorio Ejecutivo Profesional Tipo L	4,443.33
UTM-BM10430	Archivero 2 gavetas	722.30
UTM-BM10431	Silla Gerente Imitacion Piel	903.65
UTM-BM10432	Escritorio Basico	957.38
UTM-BM10433	Proyector Epson Powerlite 2040xGA	-
UTM-BM10434	PC HP All in one, procesador AMD A8-7410 (2.2 GHZ), 8 GB, HDD de 1 TB, Pantalla Tactil LED de 23" DVD Supermulti, Win 10	-
UTM-BM10435	IMPRESORA BROTHER HL1202	-
UTM-BM10436	LAPTOP HP-13-U003LA	-
UTM-BM10437	Servidor LENOVO Thinkserver TD350 con procesador Intel xeon 6C E5-2603, 16 GB de memoria RAM NP 70DGA00BLD	-
UTM-BM10438	Videoprojector X27 Epson	-
UTM-BM10439	Impresora HP Laser M102W	-
UTM-BM10440	Sillon ejecutivo respaldo alto tela c/malla Velsa Negro	1,158.11
UTM-BM10441	Camara Cyber Shot	-
UTM-BM10442	Proyector-Video Proyector S27 Epson, Resolucion de 800X600 Contraste 15,000:1 y 2800 Ansi-Lumens	-
UTM-BM10443	CNC Laser STM L4040	17,747.50
UTM-BM10444	LAPTOP ASUS X441 NA-GA016 142 INTEL CELERON N3350 4GB 500 GB WIN HOME GRIS	-
UTM-BM10445	DISCO DURO EXTERNO ADATA 6 TB 3.0 NEGRO AHM900-6TU3-CUSBK NUM SERIE 1H1020082216	-
UTM-BM10446	DISCO DURO EXTERNO ADATA 6 TB 3.0 NEGRO AHM900-6TU3-CUSBK NUM SERIE 1H1020082217	-
UTM-BM10447	SILLA P/VISITA COLOR NEGRO	817.37
UTM-BM10448	SILLA P/VISITA COLOR NEGRO	817.37
UTM-BM10450	Monitor LED Pantalla Marca Wacow Mod DTK2200 Serie 6EAC000535	-
UTM-BM10451	Monitor LED Pantalla Marca Wacow Mod DTK2200 Serie 6GAC0000278	-
UTM-BM10455	Proyector Marca Benq Mod MS527 PDEG01345000	-
UTM-BM10456	Proyector Marca Benq Mod MS527 PD6AG03568000	-
UTM-BM10457	Proyector Marca Benq Mod MS527 PDEAG01266000	-
UTM-BM10458	Computadora de Escritorio Workstation marca DELL mod Precision 3620 Torre Intel (R) Xeon (R) Processor E3-1240 V5 (Quad Core HT 3.5 GHZ, 3.9 GHZ Turbo, 8MB), 1 TB 2.5 Inch SATA 7200 RPM, Hard Drive, Ethernet I219-LM 10/100/1000, 16 X Half Height DVD	-
UTM-BM10459	Computadora de Escritorio Workstation marca DELL mod Precision 3620 Torre Intel (R) Xeon (R) Processor E3-1240 V5 (Quad Core HT 3.5 GHZ, 3.9 GHZ Turbo, 8MB), 1 TB 2.5 Inch SATA 7200 RPM, Hard Drive, Ethernet I219-LM 10/100/1000, 16 X Half Height DVD	-



Ente Público: UNIVERSIDAD TECNOLÓGICA METROPOLITANA
 Relación de bienes que componen su patrimonio
 Cuenta Pública de 2022
 (Cifras en Pesos)

Código	Descripción del Bien	Valor en libros
UTM-BM10460	Mac Book Air 13.3/1.6 GHZ/8 GB/256GB	-
UTM-BM10461	Computadora HP AIO 205, G3, LC D 19", E2 7110 8 GB, (2x4GB) DDR3L-1600, AMD,	-
UTM-BM10462	Computadora HP AIO 205, G3, LC D 19", E2 7110 8 GB, (2x4GB) DDR3L-1600, AMD,	-
UTM-BM10463	Computadora HP AIO 205, G3, LC D 19", E2 7110 8 GB, (2x4GB) DDR3L-1600, AMD,	-
UTM-BM10464	Computadora HP AIO 205, G3, LC D 19", E2 7110 8 GB, (2x4GB) DDR3L-1600, AMD,	-
UTM-BM10465	Computadora HP AIO 205, G3, LC D 19", E2 7110 8 GB, (2x4GB) DDR3L-1600, AMD,	-
UTM-BM10466	Computadora HP AIO 205, G3, LC D 19", E2 7110 8 GB, (2x4GB) DDR3L-1600, AMD,	-
UTM-BM10467	Computadora HP AIO 205, G3, LC D 19", E2 7110 8 GB, (2x4GB) DDR3L-1600, AMD,	-
UTM-BM10468	Computadora HP AIO 205, G3, LC D 19", E2 7110 8 GB, (2x4GB) DDR3L-1600, AMD,	-
UTM-BM10469	Computadora HP AIO 205, G3, LC D 19", E2 7110 8 GB, (2x4GB) DDR3L-1600, AMD,	-
UTM-BM10470	Computadora HP AIO 205, G3, LC D 19", E2 7110 8 GB, (2x4GB) DDR3L-1600, AMD,	-
UTM-BM10471	Computadora HP AIO 205, G3, LC D 19", E2 7110 8 GB, (2x4GB) DDR3L-1600, AMD,	-
UTM-BM10472	Computadora HP AIO 205, G3, LC D 19", E2 7110 8 GB, (2x4GB) DDR3L-1600, AMD,	-
UTM-BM10473	Computadora HP AIO 205, G3, LC D 19", E2 7110 8 GB, (2x4GB) DDR3L-1600, AMD,	-
UTM-BM10474	Computadora HP AIO 205, G3, LC D 19", E2 7110 8 GB, (2x4GB) DDR3L-1600, AMD,	-
UTM-BM10475	Computadora HP AIO 205, G3, LC D 19", E2 7110 8 GB, (2x4GB) DDR3L-1600, AMD,	-
UTM-BM10476	Computadora HP AIO 205, G3, LC D 19", E2 7110 8 GB, (2x4GB) DDR3L-1600, AMD,	-
UTM-BM10477	Computadora HP AIO 205, G3, LC D 19", E2 7110 8 GB, (2x4GB) DDR3L-1600, AMD,	-
UTM-BM10478	Computadora HP AIO 205, G3, LC D 19", E2 7110 8 GB, (2x4GB) DDR3L-1600, AMD,	-
UTM-BM10479	Computadora HP AIO 205, G3, LC D 19", E2 7110 8 GB, (2x4GB) DDR3L-1600, AMD,	-
UTM-BM10480	Computadora HP AIO 205, G3, LC D 19", E2 7110 8 GB, (2x4GB) DDR3L-1600, AMD,	-
UTM-BM10481	Computadora HP AIO 205, G3, LC D 19", E2 7110 8 GB, (2x4GB) DDR3L-1600, AMD,	-
UTM-BM10482	Computadora HP AIO 205, G3, LC D 19", E2 7110 8 GB, (2x4GB) DDR3L-1600, AMD,	-
UTM-BM10483	Computadora HP AIO 205, G3, LC D 19", E2 7110 8 GB, (2x4GB) DDR3L-1600, AMD,	-
UTM-BM10484	Computadora HP AIO 205, G3, LC D 19", E2 7110 8 GB, (2x4GB) DDR3L-1600, AMD,	-
UTM-BM10485	Computadora HP AIO 205, G3, LC D 19", E2 7110 8 GB, (2x4GB) DDR3L-1600, AMD,	-
UTM-BM10486	Computadora HP AIO 205, G3, LC D 19", E2 7110 8 GB, (2x4GB) DDR3L-1600, AMD,	-
UTM-BM10487	Computadora HP AIO 205, G3, LC D 19", E2 7110 8 GB, (2x4GB) DDR3L-1600, AMD,	-
UTM-BM10488	Computadora HP AIO 205, G3, LC D 19", E2 7110 8 GB, (2x4GB) DDR3L-1600, AMD,	-
UTM-BM10489	Computadora HP AIO 205, G3, LC D 19", E2 7110 8 GB, (2x4GB) DDR3L-1600, AMD,	-
UTM-BM10490	Computadora HP AIO 205, G3, LC D 19", E2 7110 8 GB, (2x4GB) DDR3L-1600, AMD,	-
UTM-BM10491	Computadora HP AIO 205, G3, LC D 19", E2 7110 8 GB, (2x4GB) DDR3L-1600, AMD,	-
UTM-BM10492	Computadora HP AIO 205, G3, LC D 19", E2 7110 8 GB, (2x4GB) DDR3L-1600, AMD,	-
UTM-BM10493	Computadora HP AIO 205, G3, LC D 19", E2 7110 8 GB, (2x4GB) DDR3L-1600, AMD, Media Card Reader	-
UTM-BM10494	Computadora HP AIO 205, G3, LC D 19", E2 7110 8 GB, (2x4GB) DDR3L-1600, AMD, Media Card Reader	-



Ente Público: UNIVERSIDAD TECNOLÓGICA METROPOLITANA
Relación de bienes que componen su patrimonio
Cuenta Pública de 2022
(Cifras en Pesos)

Código	Descripción del Bien	Valor en libros
UTM-BM10495	Computadora HP AIO 205, G3, LC D 19", E2 7110 8 GB, (2x4GB) DDR3L-1600, AMD, Media Card Reader	-
UTM-BM10496	Computadora HP AIO 205, G3, LC D 19", E2 7110 8 GB, (2x4GB) DDR3L-1600, AMD, Media Card Reader	-
UTM-BM10497	Computadora HP AIO 205, G3, LC D 19", E2 7110 8 GB, (2x4GB) DDR3L-1600, AMD, Media Card Reader	-
UTM-BM10498	Computadora HP AIO 205, G3, LC D 19", E2 7110 8 GB, (2x4GB) DDR3L-1600, AMD, Media Card Reader	-
UTM-BM10499	Computadora HP AIO 205, G3, LC D 19", E2 7110 8 GB, (2x4GB) DDR3L-1600, AMD, Media Card Reader	-
UTM-BM10500	Computadora HP AIO 205, G3, LC D 19", E2 7110 8 GB, (2x4GB) DDR3L-1600, AMD, Media Card Reader	-
UTM-BM10501	Computadora HP AIO 205, G3, LC D 19", E2 7110 8 GB, (2x4GB) DDR3L-1600, AMD, Media Card Reader	-
UTM-BM10502	Computadora HP AIO 205, G3, LC D 19", E2 7110 8 GB, (2x4GB) DDR3L-1600, AMD, Media Card Reader	-
UTM-BM10503	Computadora HP AIO 205, G3, LC D 19", E2 7110 8 GB, (2x4GB) DDR3L-1600, AMD, Media Card Reader	-
UTM-BM10504	Computadora HP AIO 205, G3, LC D 19", E2 7110 8 GB, (2x4GB) DDR3L-1600, AMD, Media Card Reader	-
UTM-BM10505	Computadora Portatil marca Dell Mod Precision 710, 15" Memoria 32 GB Dual channel DDR4 s/n CZFN3H2	-
UTM-BM10506	Computadora Tipo Todo en Uno (AIO) Marca HP Mod HP 205 G3 de 19.5 Procesador AMD Carrizo L E2 7110 (15W) 1.8 Ghz, 2 Mb	-
UTM-BM10507	Computadora Tipo Todo en Uno (AIO) Marca HP Mod HP 205 G3 de 19.5 Procesador AMD Carrizo L E2 7110 (15W) 1.8 Ghz, 2 Mb	-
UTM-BM10508	Computadora Tipo Todo en Uno (AIO) Marca HP Mod HP 205 G3 de 19.5 Procesador AMD Carrizo L E2 7110 (15W) 1.8 Ghz, 2 Mb	-
UTM-BM10509	Computadora Tipo Todo en Uno (AIO) Marca HP Mod HP 205 G3 de 19.5 Procesador AMD Carrizo L E2 7110 (15W) 1.8 Ghz, 2 Mb	-
UTM-BM10510	Computadora Tipo Todo en Uno (AIO) Marca HP Mod HP 205 G3 de 19.5 Procesador AMD Carrizo L E2 7110 (15W) 1.8 Ghz, 2 Mb	-
UTM-BM10511	Computadora Tipo Todo en Uno (AIO) Marca HP Mod HP 205 G3 de 19.5 Procesador AMD Carrizo L E2 7110 (15W) 1.8 Ghz, 2 Mb	-
UTM-BM10512	Computadora Tipo Todo en Uno (AIO) Marca HP Mod HP 205 G3 de 19.5 Procesador AMD Carrizo L E2 7110 (15W) 1.8 Ghz, 2 Mb	-
UTM-BM10513	Computadora Tipo Todo en Uno (AIO) Marca HP Mod HP 205 G3 de 19.5 Procesador AMD Carrizo L E2 7110 (15W) 1.8 Ghz, 2 Mb	-



Ente Público: UNIVERSIDAD TECNOLÓGICA METROPOLITANA
Relación de bienes que componen su patrimonio
Cuenta Pública de 2022
(Cifras en Pesos)

Código	Descripción del Bien	Valor en libros
UTM-BM10514	Computadora Tipo Todo en Uno (AIO) Marca HP Mod HP 205 G3 de 19.5 Procesador AMD Carrizo L E2 7110 (15W) 1.8 Ghz, 2 Mb	-
UTM-BM10515	Computadora Tipo Todo en Uno (AIO) Marca HP Mod HP 205 G3 de 19.5 Procesador AMD Carrizo L E2 7110 (15W) 1.8 Ghz, 2 Mb	-
UTM-BM10516	Computadora Tipo Todo en Uno (AIO) Marca HP Mod HP 205 G3 de 19.5 Procesador AMD Carrizo L E2 7110 (15W) 1.8 Ghz, 2 Mb	-
UTM-BM10517	Computadora Tipo Todo en Uno (AIO) Marca HP Mod HP 205 G3 de 19.5 Procesador AMD Carrizo L E2 7110 (15W) 1.8 Ghz, 2 Mb	-
UTM-BM10518	Computadora Tipo Todo en Uno (AIO) Marca HP Mod HP 205 G3 de 19.5 Procesador AMD Carrizo L E2 7110 (15W) 1.8 Ghz, 2 Mb	-
UTM-BM10519	Computadora Tipo Todo en Uno (AIO) Marca HP Mod HP 205 G3 de 19.5 Procesador AMD Carrizo L E2 7110 (15W) 1.8 Ghz, 2 Mb	-
UTM-BM10520	Computadora Tipo Todo en Uno (AIO) Marca HP Mod HP 205 G3 de 19.5 Procesador AMD Carrizo L E2 7110 (15W) 1.8 Ghz, 2 Mb	-
UTM-BM10521	Computadora Tipo Todo en Uno (AIO) Marca HP Mod HP 205 G3 de 19.5 Procesador AMD Carrizo L E2 7110 (15W) 1.8 Ghz, 2 Mb	-
UTM-BM10522	Computadora Tipo Todo en Uno (AIO) Marca HP Mod HP 205 G3 de 19.5 Procesador AMD Carrizo L E2 7110 (15W) 1.8 Ghz, 2 Mb	-
UTM-BM10523	Computadora Tipo Todo en Uno (AIO) Marca HP Mod HP 205 G3 de 19.5 Procesador AMD Carrizo L E2 7110 (15W) 1.8 Ghz, 2 Mb	-
UTM-BM10524	Computadora Tipo Todo en Uno (AIO) Marca HP Mod HP 205 G3 de 19.5 Procesador AMD Carrizo L E2 7110 (15W) 1.8 Ghz, 2 Mb	-
UTM-BM10525	Computadora Tipo Todo en Uno (AIO) Marca HP Mod HP 205 G3 de 19.5 Procesador AMD Carrizo L E2 7110 (15W) 1.8 Ghz, 2 Mb	-
UTM-BM10526	Computadora Tipo Todo en Uno (AIO) Marca HP Mod HP 205 G3 de 19.5 Procesador AMD Carrizo L E2 7110 (15W) 1.8 Ghz, 2 Mb	-
UTM-BM10527	Computadora Tipo Todo en Uno (AIO) Marca HP Mod HP 205 G3 de 19.5 Procesador AMD Carrizo L E2 7110 (15W) 1.8 Ghz, 2 Mb	-
UTM-BM10528	Computadora Tipo Todo en Uno (AIO) Marca HP Mod HP 205 G3 de 19.5 Procesador AMD Carrizo L E2 7110 (15W) 1.8 Ghz, 2 Mb	-
UTM-BM10529	Computadora Tipo Todo en Uno (AIO) Marca HP Mod HP 205 G3 de 19.5 Procesador AMD Carrizo L E2 7110 (15W) 1.8 Ghz, 2 Mb	-
UTM-BM10530	Computadora Tipo Todo en Uno (AIO) Marca HP Mod HP 205 G3 de 19.5 Procesador AMD Carrizo L E2 7110 (15W) 1.8 Ghz, 2 Mb	-
UTM-BM10543	BOCINA PORTATIL BOSE SOUNDLINK MINI II	-
UTM-BM10544	BOCINA PORTATIL BOSE SOUNDLINK MINI II	-
UTM-BM10545	BOCINA PORTATIL BOSE SOUNDLINK MINI II	-
UTM-BM10546	BOCINA PORTATIL BOSE SOUNDLINK MINI II	-



Ente Público: UNIVERSIDAD TECNOLÓGICA METROPOLITANA
 Relación de bienes que componen su patrimonio
 Cuenta Pública de 2022
 (Cifras en Pesos)

Código	Descripción del Bien	Valor en libros
UTM-BM10547	BOCINA PORTATIL BOSE SOUNDLINK MINI II	-
UTM-BM10548	BOCINA PORTATIL BOSE SOUNDLINK MINI II	-
UTM-BM10549	BOCINA PORTATIL BOSE SOUNDLINK MINI II	-
UTM-BM10550	1 MASTER BAFL E AMPLIFICADO DE 15"	-
UTM-BM10551	1 PROYECTOR EPSON POWERLITE W29 WXGA LUM HDMI	-
UTM-BM10552	1 PANTALLA PARA LAPIZ INTERACTIVO	-
UTM-BM10553	MODULO PENINSULAR SECRETARIAL O RION C/LATERAL Y PEDESTAL COLOR WENGUE	2,346.34
UTM-BM10554	SILLON EJECUTIVO EN COLOR NEGRO	2,150.45
UTM-BM10555	ARCHIVERO MOVIL WENGUE ALUMINIO	1,282.28
UTM-BM10556	PROYECTOR EPSON POWER LITE S31 + 3200 LUM SV GA HDMI WDRK5611790	-
UTM-BM10557	DESKTOP Y MULTIFUNCIONAL	-
UTM-BM10558	KIT CAMARA T6	-
UTM-BM10559	LAPTOP HP PROBOOK 440 G3 14A C13 6006U 12GB 1 TB WIN 10 PRO 6 5CD714056R	-
UTM-BM10560	MULTIFUNCIONAL BROTHE MFCL2740DW INALAMRICO U63889L6N320147	-
UTM-BM10561	MAQUINARIA TRITURADORA DE CARTON (MOLINO PARA CAJAS TETRABRIK) INCLUYE: ESTRUCTURA DE ACERO CON APOYOS INTEGRADOS PARA MAYOR ESTABILIDAD, EN COLOR VERDE O NARANJA, GUADA PROTECCION PARA EVITAR ACCIDENTES DEL OPERADOR, GUARDA ANTIRRETORNO PARA EVITAR EL REGRESO DEL MATERIAL, SISTEMA DE RECIRCULACION CON EJES MULTIPLES PARA REDUCIR E TAMAÑO DE LAS PARTICULAR, CRIBA CON TAMAÑO DE PARTICULA ESPECIFICO, SISTEMA MOTRIZ CON TRASNSMISION DE POTENCIA MEDIANTE ELEMENTOS FLEXIBLES, MOTOR TRIFASICO DE 4 HP.	38,628.45
UTM-BM10562	SIERRA CINTA PARA MADERA 10"	4,885.39
UTM-BM10563	PRENSA MANUAL DE VULCANIZADO 10 TON	89,236.57
UTM-BM10564	LAPTOP LENOVO Y720-15IKB	-
UTM-BM10565	VIDEOPROYECTOR X27 EPSON	-
UTM-BM10566	MONITOR HP 27 T3M88A	-
UTM-BM10567	LAPTOP	-
UTM-BM10568	COMPUTADORAS HP AIO 205 G3 19.5" E2-7110 4 GB 1TB W10H DVD RW	-
UTM-BM10569	COMPUTADORAS HP AIO 205 G3 19.5" E2-7110 4 GB 1TB W10H DVD RW	-
UTM-BM10570	COMPUTADORAS HP AIO 205 G3 19.5" E2-7110 4 GB 1TB W10H DVD RW	-
UTM-BM10571	COMPUTADORAS HP AIO 205 G3 19.5" E2-7110 4 GB 1TB W10H DVD RW	-
UTM-BM10572	COMPUTADORAS HP AIO 205 G3 19.5" E2-7110 4 GB 1TB W10H DVD RW	-
UTM-BM10573	COMPUTADORAS HP AIO 205 G3 19.5" E2-7110 4 GB 1TB W10H DVD RW	-
UTM-BM10574	COMPUTADORAS HP AIO 205 G3 19.5" E2-7110 4 GB 1TB W10H DVD RW	-
UTM-BM10575	COMPUTADORAS HP AIO 205 G3 19.5" E2-7110 4 GB 1TB W10H DVD RW	-
UTM-BM10576	COMPUTADORAS HP AIO 205 G3 19.5" E2-7110 4 GB 1TB W10H DVD RW	-
UTM-BM10577	COMPUTADORAS HP AIO 205 G3 19.5" E2-7110 4 GB 1TB W10H DVD RW	-
UTM-BM10578	COMPUTADORAS HP AIO 205 G3 19.5" E2-7110 4 GB 1TB W10H DVD RW	-



Ente Público: UNIVERSIDAD TECNOLÓGICA METROPOLITANA
Relación de bienes que componen su patrimonio
Cuenta Pública de 2022
(Cifras en Pesos)

Código	Descripción del Bien	Valor en libros
UTM-BM10579	COMPUTADORAS HP AIO 205 G3 19.5" E2-7110 4 GB 1TB W10H DVD RW	-
UTM-BM10580	COMPUTADORAS HP AIO 205 G3 19.5" E2-7110 4 GB 1TB W10H DVD RW	-
UTM-BM10581	COMPUTADORA DELL OPTIPLEX 3050 SFF Ci5 7500 T 8 G 1 T W10P3WTY (DV6KM) MONITOR DELL P2217H 21.5"	-
UTM-BM10582	CONTROLADOR DE MOVIMIENTOS 8 EJES	14,435.36
UTM-BM10583	MODULO ETHERNET MODBUS TCP/IP P/MS	815.48
UTM-BM10584	VARIADOR 1 HP 1 FASE 115 V MS C/PANEL	3,163.38
UTM-BM10585	PANEL TOUCH 7" TFT COLOR, ETHER DELTA	7,824.53
UTM-BM10586	SERVO DRIVE E TRIFASICO 400 W 220 V	6,288.03
UTM-BM10587	SERV O MOTOR 400 W SIN FRENO	4,212.63
UTM-BM10588	SIMA TIC S7-1500 COMPACT CPU 1512C-1 P	29,062.05
UTM-BM10589	SIMA TIC S7-1200, COMMUNICATION MODULE	2,033.21
UTM-BM10590	SIMA TIC S7-1200, COMMUNICATION MODULE	2,033.21
UTM-BM10591	PROYECTOR EPSON V11H842021 S41 + 3300 LUMENES SVGA (800X600)	-
UTM-BM10592	LAPTOP LENOVO 310-14ISK I5 8 GB RAM 1 TB	-
UTM-BM10593	EQUIPO DE COMPUTO DE ESCRITORIO PENTIUM MONITOR Y TECLADO Y MOUSE	-
UTM-BM10594	RB911G-5HPacD-QRT O QRT-5ac ROUTERBOARD MIKROTIK CPU 720 Mhz, RAM 128 Mb, 1 GIGABIT ETH, ANTENA DUAL 24 DBI, POTENCIA 30 DBM (1000 MW) 4.9 5 8.75 GHZ 802, 11 AC Y LICENCIA NIVEL 4, 309, 320 X 50 MM	3,770.00
UTM-BM10595	RB911G-5HPacD-QRT O QRT-5ac ROUTERBOARD MIKROTIK CPU 720 Mhz, RAM 128 Mb, 1 GIGABIT ETH, ANTENA DUAL 24 DBI, POTENCIA 30 DBM (1000 MW) 4.9 5 8.75 GHZ 802, 11 AC Y LICENCIA NIVEL 4, 309, 320 X 50 MM	3,770.00
UTM-BM10596	1.3 MP CAMARA DOMO IP 30 FPS @960 P H 264 IR CUT FILTER 0.01 LUX ALARM ONVIF LENTE VF 208 12 MM 2 MP PLATEADO IP66 ANTIVANDALICO POE	-
UTM-BM10597	AIO 22 B202LA-HP PAVILION AIO 22 B202LA/CORE I3-7100U DC 2.4 GHZ/4GB/1 TB/DVD/21.5 FHD/WIN 10 HOME	-
UTM-BM10598	AIO 22 B202LA-HP PAVILION AIO 22 B202LA/CORE I3-7100U DC 2.4 GHZ/4GB/1 TB/DVD/21.5 FHD/WIN 10 HOME	-
UTM-BM10599	AIO 22 B202LA-HP PAVILION AIO 22 B202LA/CORE I3-7100U DC 2.4 GHZ/4GB/1 TB/DVD/21.5 FHD/WIN 10 HOME	-
UTM-BM10600	AIO 22 B202LA-HP PAVILION AIO 22 B202LA/CORE I3-7100U DC 2.4 GHZ/4GB/1 TB/DVD/21.5 FHD/WIN 10 HOME	-
UTM-BM10601	AIO 22 B202LA-HP PAVILION AIO 22 B202LA/CORE I3-7100U DC 2.4 GHZ/4GB/1 TB/DVD/21.5 FHD/WIN 10 HOME	-
UTM-BM10602	AIO 22 B202LA-HP PAVILION AIO 22 B202LA/CORE I3-7100U DC 2.4 GHZ/4GB/1 TB/DVD/21.5 FHD/WIN 10 HOME	-
UTM-BM10603	AIO 22 B202LA-HP PAVILION AIO 22 B202LA/CORE I3-7100U DC 2.4 GHZ/4GB/1 TB/DVD/21.5 FHD/WIN 10 HOME	-



Ente Público: UNIVERSIDAD TECNOLÓGICA METROPOLITANA
Relación de bienes que componen su patrimonio
Cuenta Pública de 2022
(Cifras en Pesos)

Código	Descripción del Bien	Valor en libros
UTM-BM10604	AIO 22 B202LA-HP PAVILION AIO 22 B202LA/CORE I3-7100U DC 2.4 GHZ/4GB/1 TB/DVD/21.5 FHD/WIN 10 HOME	-
UTM-BM10605	AIO 22 B202LA-HP PAVILION AIO 22 B202LA/CORE I3-7100U DC 2.4 GHZ/4GB/1 TB/DVD/21.5 FHD/WIN 10 HOME	-
UTM-BM10606	AIO 22 B202LA-HP PAVILION AIO 22 B202LA/CORE I3-7100U DC 2.4 GHZ/4GB/1 TB/DVD/21.5 FHD/WIN 10 HOME	-
UTM-BM10607	AIO 22 B202LA-HP PAVILION AIO 22 B202LA/CORE I3-7100U DC 2.4 GHZ/4GB/1 TB/DVD/21.5 FHD/WIN 10 HOME	-
UTM-BM10608	AIO 22 B202LA-HP PAVILION AIO 22 B202LA/CORE I3-7100U DC 2.4 GHZ/4GB/1 TB/DVD/21.5 FHD/WIN 10 HOME	-
UTM-BM10609	AIO 22 B202LA-HP PAVILION AIO 22 B202LA/CORE I3-7100U DC 2.4 GHZ/4GB/1 TB/DVD/21.5 FHD/WIN 10 HOME	-
UTM-BM10610	AIO 22 B202LA-HP PAVILION AIO 22 B202LA/CORE I3-7100U DC 2.4 GHZ/4GB/1 TB/DVD/21.5 FHD/WIN 10 HOME	-
UTM-BM10611	AIO 22 B202LA-HP PAVILION AIO 22 B202LA/CORE I3-7100U DC 2.4 GHZ/4GB/1 TB/DVD/21.5 FHD/WIN 10 HOME	-
UTM-BM10612	AIO 22 B202LA-HP PAVILION AIO 22 B202LA/CORE I3-7100U DC 2.4 GHZ/4GB/1 TB/DVD/21.5 FHD/WIN 10 HOME	-
UTM-BM10613	AIO 22 B202LA-HP PAVILION AIO 22 B202LA/CORE I3-7100U DC 2.4 GHZ/4GB/1 TB/DVD/21.5 FHD/WIN 10 HOME	-
UTM-BM10614	AIO 22 B202LA-HP PAVILION AIO 22 B202LA/CORE I3-7100U DC 2.4 GHZ/4GB/1 TB/DVD/21.5 FHD/WIN 10 HOME	-
UTM-BM10615	AIO 22 B202LA-HP PAVILION AIO 22 B202LA/CORE I3-7100U DC 2.4 GHZ/4GB/1 TB/DVD/21.5 FHD/WIN 10 HOME	-
UTM-BM10616	AIO 22 B202LA-HP PAVILION AIO 22 B202LA/CORE I3-7100U DC 2.4 GHZ/4GB/1 TB/DVD/21.5 FHD/WIN 10 HOME	-
UTM-BM10617	AIO 22 B202LA-HP PAVILION AIO 22 B202LA/CORE I3-7100U DC 2.4 GHZ/4GB/1 TB/DVD/21.5 FHD/WIN 10 HOME	-
UTM-BM10618	AIO 22 B202LA-HP PAVILION AIO 22 B202LA/CORE I3-7100U DC 2.4 GHZ/4GB/1 TB/DVD/21.5 FHD/WIN 10 HOME	-
UTM-BM10619	AIO 22 B202LA-HP PAVILION AIO 22 B202LA/CORE I3-7100U DC 2.4 GHZ/4GB/1 TB/DVD/21.5 FHD/WIN 10 HOME	-
UTM-BM10620	AIO 22 B202LA-HP PAVILION AIO 22 B202LA/CORE I3-7100U DC 2.4 GHZ/4GB/1 TB/DVD/21.5 FHD/WIN 10 HOME	-
UTM-BM10621	AIO 22 B202LA-HP PAVILION AIO 22 B202LA/CORE I3-7100U DC 2.4 GHZ/4GB/1 TB/DVD/21.5 FHD/WIN 10 HOME	-
UTM-BM10622	AIO 22 B202LA-HP PAVILION AIO 22 B202LA/CORE I3-7100U DC 2.4 GHZ/4GB/1 TB/DVD/21.5 FHD/WIN 10 HOME	-



Ente Público: UNIVERSIDAD TECNOLÓGICA METROPOLITANA
 Relación de bienes que componen su patrimonio
 Cuenta Pública de 2022
 (Cifras en Pesos)

Código	Descripción del Bien	Valor en libros
UTM-BM10623	AIO 22 B202LA-HP PAVILION AIO 22 B202LA/CORE I3-7100U DC 2.4 GHZ/4GB/1 TB/DVD/21.5 FHD/WIN 10 HOME	-
UTM-BM10624	AIO 22 B202LA-HP PAVILION AIO 22 B202LA/CORE I3-7100U DC 2.4 GHZ/4GB/1 TB/DVD/21.5 FHD/WIN 10 HOME	-
UTM-BM10625	AIO 22 B202LA-HP PAVILION AIO 22 B202LA/CORE I3-7100U DC 2.4 GHZ/4GB/1 TB/DVD/21.5 FHD/WIN 10 HOME	-
UTM-BM10626	AIO 22 B202LA-HP PAVILION AIO 22 B202LA/CORE I3-7100U DC 2.4 GHZ/4GB/1 TB/DVD/21.5 FHD/WIN 10 HOME	-
UTM-BM10627	AIO 22 B202LA-HP PAVILION AIO 22 B202LA/CORE I3-7100U DC 2.4 GHZ/4GB/1 TB/DVD/21.5 FHD/WIN 10 HOME	-
UTM-BM10628	INTERNET 550U NO BREAK TRIPP LITE, 550 VA, 300 W, INTERNET 550 U	-
UTM-BM10629	INTERNET 550U NO BREAK TRIPP LITE, 550 VA, 300 W, INTERNET 550 U	-
UTM-BM10630	INTERNET 550U NO BREAK TRIPP LITE, 550 VA, 300 W, INTERNET 550 U	-
UTM-BM10631	INTERNET 550U NO BREAK TRIPP LITE, 550 VA, 300 W, INTERNET 550 U	-
UTM-BM10632	INTERNET 550U NO BREAK TRIPP LITE, 550 VA, 300 W, INTERNET 550 U	-
UTM-BM10633	INTERNET 550U NO BREAK TRIPP LITE, 550 VA, 300 W, INTERNET 550 U	-
UTM-BM10634	INTERNET 550U NO BREAK TRIPP LITE, 550 VA, 300 W, INTERNET 550 U	-
UTM-BM10635	INTERNET 550U NO BREAK TRIPP LITE, 550 VA, 300 W, INTERNET 550 U	-
UTM-BM10636	INTERNET 550U NO BREAK TRIPP LITE, 550 VA, 300 W, INTERNET 550 U	-
UTM-BM10637	INTERNET 550U NO BREAK TRIPP LITE, 550 VA, 300 W, INTERNET 550 U	-
UTM-BM10638	INTERNET 550U NO BREAK TRIPP LITE, 550 VA, 300 W, INTERNET 550 U	-
UTM-BM10639	INTERNET 550U NO BREAK TRIPP LITE, 550 VA, 300 W, INTERNET 550 U	-
UTM-BM10640	INTERNET 550U NO BREAK TRIPP LITE, 550 VA, 300 W, INTERNET 550 U	-
UTM-BM10641	S39 PROYECTOR EPSON POWERLITE S39 SVGA 3300 LUM HDMI (V11H854020)	-
UTM-BM10642	S39 PROYECTOR EPSON POWERLITE S39 SVGA 3300 LUM HDMI (V11H854020)	-
UTM-BM10643	S39 PROYECTOR EPSON POWERLITE S39 SVGA 3300 LUM HDMI (V11H854020)	-
UTM-BM10644	S39 PROYECTOR EPSON POWERLITE S39 SVGA 3300 LUM HDMI (V11H854020)	-
UTM-BM10645	S39 PROYECTOR EPSON POWERLITE S39 SVGA 3300 LUM HDMI (V11H854020)	-
UTM-BM10646	S39 PROYECTOR EPSON POWERLITE S39 SVGA 3300 LUM HDMI (V11H854020)	-
UTM-BM10647	S39 PROYECTOR EPSON POWERLITE S39 SVGA 3300 LUM HDMI (V11H854020)	-
UTM-BM10648	S39 PROYECTOR EPSON POWERLITE S39 SVGA 3300 LUM HDMI (V11H854020)	-
UTM-BM10649	S39 PROYECTOR EPSON POWERLITE S39 SVGA 3300 LUM HDMI (V11H854020)	-
UTM-BM10650	S39 PROYECTOR EPSON POWERLITE S39 SVGA 3300 LUM HDMI (V11H854020)	-
UTM-BM10651	S39 PROYECTOR EPSON POWERLITE S39 SVGA 3300 LUM HDMI (V11H854020)	-
UTM-BM10652	S39 PROYECTOR EPSON POWERLITE S39 SVGA 3300 LUM HDMI (V11H854020)	-
UTM-BM10653	S39 PROYECTOR EPSON POWERLITE S39 SVGA 3300 LUM HDMI (V11H854020)	-
UTM-BM10654	PLC TWIX 2 230V (2 CONTROLADORES LOGICOS DE PROCESOS (PLC)	-
UTM-BM10655	PLC TWIX 2 230V (2 CONTROLADORES LOGICOS DE PROCESOS (PLC)	-



Ente Público: UNIVERSIDAD TECNOLÓGICA METROPOLITANA
Relación de bienes que componen su patrimonio
Cuenta Pública de 2022
(Cifras en Pesos)

Código	Descripción del Bien	Valor en libros
UTM-BM10656	ESCRITORIO 1.2 X 40 CON ESTRUCTURA METALICA Y CUBIERTA DE MELAMINA MOD ITALY	1,214.38
UTM-BM10657	ESCRITORIO 1.2 X 40 CON ESTRUCTURA METALICA Y CUBIERTA DE MELAMINA MOD ITALY	1,214.38
UTM-BM10658	ESCRITORIO 1.2 X 40 CON ESTRUCTURA METALICA Y CUBIERTA DE MELAMINA MOD ITALY	1,214.38
UTM-BM10659	ESCRITORIO 1.2 X 40 CON ESTRUCTURA METALICA Y CUBIERTA DE MELAMINA MOD ITALY	1,214.38
UTM-BM10660	ESCRITORIO 1.2 X 40 CON ESTRUCTURA METALICA Y CUBIERTA DE MELAMINA MOD ITALY	1,214.38
UTM-BM10661	ESCRITORIO 1.2 X 40 CON ESTRUCTURA METALICA Y CUBIERTA DE MELAMINA MOD ITALY	1,214.38
UTM-BM10662	ESCRITORIO 1.2 X 40 CON ESTRUCTURA METALICA Y CUBIERTA DE MELAMINA MOD ITALY	1,214.38
UTM-BM10663	ESCRITORIO 1.2 X 40 CON ESTRUCTURA METALICA Y CUBIERTA DE MELAMINA MOD ITALY	1,214.38
UTM-BM10664	ESCRITORIO 1.2 X 40 CON ESTRUCTURA METALICA Y CUBIERTA DE MELAMINA MOD ITALY	1,214.38
UTM-BM10665	ESCRITORIO 1.2 X 40 CON ESTRUCTURA METALICA Y CUBIERTA DE MELAMINA MOD ITALY	1,214.38
UTM-BM10666	ESCRITORIO 1.2 X 40 CON ESTRUCTURA METALICA Y CUBIERTA DE MELAMINA MOD ITALY	1,214.38
UTM-BM10667	SILLA DE VISITA ACOJINADA FORRADA EN TELA PLIANA	290.00
UTM-BM10668	SILLA DE VISITA ACOJINADA FORRADA EN TELA PLIANA	290.00
UTM-BM10669	SILLA DE VISITA ACOJINADA FORRADA EN TELA PLIANA	290.00
UTM-BM10670	SILLA DE VISITA ACOJINADA FORRADA EN TELA PLIANA	290.00
UTM-BM10671	SILLA DE VISITA ACOJINADA FORRADA EN TELA PLIANA	290.00
UTM-BM10672	SILLA DE VISITA ACOJINADA FORRADA EN TELA PLIANA	290.00
UTM-BM10673	SILLA DE VISITA ACOJINADA FORRADA EN TELA PLIANA	290.00
UTM-BM10674	SILLA DE VISITA ACOJINADA FORRADA EN TELA PLIANA	290.00
UTM-BM10675	SILLA DE VISITA ACOJINADA FORRADA EN TELA PLIANA	290.00
UTM-BM10676	SILLA DE VISITA ACOJINADA FORRADA EN TELA PLIANA	290.00
UTM-BM10677	SILLA DE VISITA ACOJINADA FORRADA EN TELA PLIANA	290.00
UTM-BM10678	SILLA DE VISITA ACOJINADA FORRADA EN TELA PLIANA	290.00
UTM-BM10679	SILLA DE VISITA ACOJINADA FORRADA EN TELA PLIANA	290.00
UTM-BM10680	SILLA DE VISITA ACOJINADA FORRADA EN TELA PLIANA	290.00
UTM-BM10681	SILLA DE VISITA ACOJINADA FORRADA EN TELA PLIANA	290.00
UTM-BM10682	SILLA DE VISITA ACOJINADA FORRADA EN TELA PLIANA	290.00
UTM-BM10683	SILLA DE VISITA ACOJINADA FORRADA EN TELA PLIANA	290.00
UTM-BM10684	SILLA DE VISITA ACOJINADA FORRADA EN TELA PLIANA	290.00
UTM-BM10685	SILLA DE VISITA ACOJINADA FORRADA EN TELA PLIANA	290.00
UTM-BM10686	SILLA DE VISITA ACOJINADA FORRADA EN TELA PLIANA	290.00
UTM-BM10687	SILLA DE VISITA ACOJINADA FORRADA EN TELA PLIANA	290.00
UTM-BM10688	SILLA DE VISITA ACOJINADA FORRADA EN TELA PLIANA	290.00
UTM-BM10689	SILLA DE VISITA ACOJINADA FORRADA EN TELA PLIANA	290.00
UTM-BM10690	SILLA DE VISITA ACOJINADA FORRADA EN TELA PLIANA	290.00
UTM-BM10691	SILLA DE VISITA ACOJINADA FORRADA EN TELA PLIANA	290.00
UTM-BM10692	SWITCH 12 A 48 VCD 5 PTOS 10/100 MBPS	-
UTM-BM10693	SWITCH 12 A 48 VCD 5 PTOS 10/100 MBPS	-



Ente Público: UNIVERSIDAD TECNOLÓGICA METROPOLITANA
 Relación de bienes que componen su patrimonio
 Cuenta Pública de 2022
 (Cifras en Pesos)

Código	Descripción del Bien	Valor en libros
UTM-BM10694	COMPUTADORA TODO EN UNO LENOVO IDEACENTRE 520S-23IKU FOCU004LLD INTEL CORE I5 (7 TH GEN) I5-7200U 2.50GHZ MEMORIA 8 GB DDR4 SDRAM DISCO DURO 1 TB HDD 58.4 (23") 1920*1080 PANTALLA TACTIL PNATALLA-WINDOWS 10 HOME 64 BIT (ESPAÑOL) DE ESCRITORIO PLATA GRABADORA DVD INTEL HD GRAPHICS 620 GRAFICOS-LAN INALAMBRICA-BLUE TOOTH ESPAÑO TECLADO HDMI 3 X TOTAL PUERTOS USB 1 AÑO DE GARANTIA CONTRA DEFECTOS DE FABRICACION. 43211507	-
UTM-BM10695	COMPUTADORA ALL IN ONE IDEACENTRE AIO 510S-23ISU, COLOR SILVER, PROCESADOR INTEL CORE I5-7400U 3G 4C MEMORIA 16 GB DDR4 2133 SODIMM, DISCO DURO 1 TB HD 5400 RPM 2.5 SATA3, DISPLAY 23" FHD 10 POINT TOUCH, TECLADO WIRELESS SR LA SPA, MOUSE WIRELESS ZMT600 SR, UNIDAD OPTICA EXTERNA USB DVD RAMBO, TARJETA DE GRAFICOS INTEGRAD, HDMI IN OUT COMBO, SO WINDOWS 10 HOME 64 (FOCU004KLD) 1 AÑO GARANTIA CONTRA DEFECTOS DE FABRICACION. 43211507.	-
UTM-BM10696	MALETIN DE HERRAMIENTA EQUIPADA	8,788.80
UTM-BM10697	GABINETE METALICO 700X500X250 ARGOS	945.02
UTM-BM10698	GABINETE METALICO 700X500X250 ARGOS	945.02
UTM-BM10699	SEA 2 TB EXTERNO SEAGATE 2 TB 2.5 EXPANSION PORTATIL NEGRO USB 3.0 WIN	-
UTM-BM10700	PLC TWIX-2-230 V	-
UTM-BM10701	PLC TWIX-2-230 V	-
UTM-BM10702	TABLETAS ELECTRONICAS LENOVO MODELO YOGA TAB 3 PANTALLA 10.1 PULGADAS CON RESOLUCION Y MEMORIA RAM DE 2 GB EN CONJUNTO CON PROCESADOR AMD A6	-
UTM-BM10703	TABLETAS ELECTRONICAS LENOVO MODELO YOGA TAB 3 PANTALLA 10.1 PULGADAS CON RESOLUCION Y MEMORIA RAM DE 2 GB EN CONJUNTO CON PROCESADOR AMD A6	-
UTM-BM10704	TABLETAS ELECTRONICAS LENOVO MODELO YOGA TAB 3 PANTALLA 10.1 PULGADAS CON RESOLUCION Y MEMORIA RAM DE 2 GB EN CONJUNTO CON PROCESADOR AMD A6	-
UTM-BM10705	TABLETAS ELECTRONICAS LENOVO MODELO YOGA TAB 3 PANTALLA 10.1 PULGADAS CON RESOLUCION Y MEMORIA RAM DE 2 GB EN CONJUNTO CON PROCESADOR AMD A6	-
UTM-BM10706	MULTIFUNCIONAL HP DESKJET GT 5810 TINTA CONTINUA AIO	-
UTM-BM10707	CAMARA DE FOTOGRAFIA Y VIDEO DE RESOLUCION HD PARA GRABACION DEL DOCUMENTAL 18 MEGAPIXELES PROCESADOR DE IMAGEN DIGIC 5 SENSOR DE IMAGEN CMOS TAMAÑO APS-C VELOCIDAD HASTA 5.0 CUADROS POR SEGUNDO ISO 100-12, 800 (EXPANDIBLE A 25,600) GRABACION DE VIDEO FULL HD (1080 CON 24 P, 25 P, 30 P) HD (720 CON 50 P, 60 P), SD/VGA (50P, 60P) TERMINAL HDMI	-
UTM-BM10708	CANC.ANT.TB PAGO F-4099 COMPRA 1 MUEBLE MELAMINADO DE 150x60x30 cm, PRODEP, LUIGI CHULIM	2,278.13
UTM-BM10709	CANC.ANT.F-5947 TB PAGO 1 DISCO DURO EXTERNO 1TB ADATA HD650 2.5 USB 3.0, PRODEP, JOSE R	-
UTM-BM10710	CANC.ANT.F-5947 TB PAGO 1 PROYECTOR DLP VIEWSONIC PA503X, PRODEP, JOSE R	-
UTM-BM10711	CANC.ANT.F-5947 TB PAGO 1 TABLET ACER ICONIA BI-870-K1KL, PRODEP, JOSE R	-



Ente Público: UNIVERSIDAD TECNOLÓGICA METROPOLITANA
Relación de bienes que componen su patrimonio
Cuenta Pública de 2022
(Cifras en Pesos)

Código	Descripción del Bien	Valor en libros
UTM-BM10712	CANC.ANT.F-5947 TB PAGO 1 COMPUTAD.PORTATIL NB INSPIRON 15 5570 CI5-8250U 8GB 1TB, PRODEP, JOSE R	-
UTM-BM10713	CANC.ANT.F-5946 TB PAGO COMPRA DE 1 COMPUTAD.PORTATIL ASUS VIVOB00K 15 X542UR-G0323T, PRODEP,	-
UTM-BM10714	CANC.ANT.F-5946 TB PAGO COMPRA DE 1 PROYECTOR POWERLITE X 41+, PRODEP, THELMA N	-
UTM-BM10715	CANC.ANT.TB PAGO F-345674 COMPRA DE 1 LAPTOP IP 330S-A9/4GB/1TB/14", PRODEP, KARINA GONZALEZ	-
UTM-BM10716	CANC.ANT.CH-6389 F-SMC 161454 TECLADO PORTÁTIL YAMAHA MOD.PSRE363SPA1. TALLER DE MÚSICA CSAE	1,382.50
UTM-BM10717	REEMB F-ICAGI345123 COMP.D/RADIO D/2VÍAS MIDLAND C/6PZAS. CEREM. ACADÉM. 13-14-DIC.18 S/R	-
UTM-BM10718	CANC.ANT.F-MER13855 TB PAGO 1 KIT COMBINADO DE MULTIMETRO DE REGISTRO DE VERDAD.VALOR, PRODEP, LUIGI	16,461.10
UTM-BM10719	CANC.ANT.TB PAGO F-BF 3629 1 BOMBA DE VACIO PORTATIL MOD.CV04004, PRODEP, THELMA NOVELO	3,467.12
UTM-BM10720	F-A55 1 VITRINA (MUEBLE DE MADERA DE CEDRO YCAOBILLA)P/TROFEOS CSAE	19,816.67
UTM-BM10721	F-B-234108 HIDROLAVADORA ELECTRICA DE 2000PSI 1850W/2.5HP (LAVA 2000X) UTM	2,707.69
UTM-BM10722	F-T7601 2 BAFLES YAMAHA AMPLIFICADOS DXR15 1x15"	14,291.20
UTM-BM10723	F-T7601 1 MEZCLADORA YAMAHA MG16XU 8 CH MONO 4 CH STEREO USB Y EFECTOS	3,795.30
UTM-BM10724	F-T7601 2 ATRIL PARA BAFLE HERCULES REFORZADO MOD.SS410B	1,453.58
UTM-BM10725	F-T7601 3 SISTEMAS INALAMBRICO SHURE CON MICROFONO DE MANO	6,507.60
UTM-BM10726	F-T7601 1 MICROFONO CUELLO DE GANSO Mx418D/S SHURE CON BASE DE MESA	2,785.08
UTM-BM10727	PROV.F-081 ADQUISICION DE KID DE RAPEL QUE INCLUYE ARNES, MURO P/ESCALAR,CASCOS Y CUERDAS, PFCE 2018	115.00
UTM-BM10728	CANC.ANT.TB PAGO F-FBAA760005 2 CONSOLAS XBOX1 S TB PES Y BATTLEFIEL, PFCE	15.00
UTM-BM10729	CANC.ANT.TB PAGO F-FBAA760005 2 XBOX1 KINECT SENSOR, PFCE	4.00
UTM-BM10730	F-FC19127 COMPRA DE 2 MESAS RECTANGULARES DE POLIPROPILENO 2.44 MT TIPO MALETA	2,938.61
UTM-BM10731	F-CFDI-22454652 COMPRA DE RADIO GRABADORA SONY ZS-PS50 PROFEAR Y DELF S/R.36/02	482.42
UTM-BM10732	CANC.ANT.CH-30 F-55752087 P/COMPRA DE NO BREAK KOBLENZ, PARA CLASES PROFEAR Y EVALUAC.DELF	118.92
UTM-BM10733	CANC.ANT.CH-6514 F-3682 P/COMPRA DE 20 SILLAS DE PALETA P/ESTUDIANTES S/R.101/03	12,386.87
UTM-BM10734	CANC.TB PAGO F-10216 ADQUISICION DE 15 EQUIPOS DE COMPUTO, PFCE, TIC	22,689.61
UTM-BM10735	CANC.TB PAGO F-MID4222 6 PUNTOS DE ACCESO INALAMBRICO Y 6 POWER INJECTOR, PFCE, TIC	6,550.61
UTM-BM10736	CANC.ANT.TB PAGO F-A 3274 5 COMPUTADORAS PC CON PROCES.COII5,16 GIGAS DE MEM RAM, PFCE, TIC	7,436.81



Ente Público: UNIVERSIDAD TECNOLÓGICA METROPOLITANA
Relación de bienes que componen su patrimonio
Cuenta Pública de 2022
(Cifras en Pesos)

Código	Descripción del Bien	Valor en libros
UTM-BM10737	CANC.ANT.TB PAGO F-A 3274 2 CAMARAS D6 (18 MP APS-C CMOS SENSOR DIFIC 4), PFCE, TIC	2,805.07
UTM-BM10738	PROV.F.A 270 COMPRA DE 1 EQUIPO DE AIRE ACONDICIONADO DE 24,000 BTUS MARCA WESTINHOUSE	1,443.68
UTM-BM10739	PROV.F.440 SUMINISTRO DE EQUIPO MINISPLIT STD MARCA PRIME DE 12,000 BTUS Y 220 VOLTS	718.18
UTM-BM10740	PROV.F.A 270 COMPRA DE 1 BOMBA DE AGUA ELECTRICA 220 VOLTS FLOTADOR INCLUIDO	2,273.33
UTM-BM10741	RECLAS.1 DJI MAVIC PART30 SHOULDER BAG (UPRIGHT) CANC.ANT.CH-6452 F-A2433 P/CEREM.PROTOC.DE LOS 20	724.16
UTM-BM10742	RECLAS.1 DJI MAVIC PART 1 INTELLIGENT FLIGHT BATTERY CANC.ANT.CH-6452 F-A2433 P/CEREM.PROTOC.DE LOS	937.09
UTM-BM10743	RECLAS.1 RIEL SLIDER KINGJOY DE 100 CM P/VIDEO CANC.ANT.CH-6453 F-MID-274 CEREM.PROTOC.20 AÑOS UTM	937.08
UTM-BM10744	CANC.ANT.CH-6657 F-4057 COMPRA DE 20 SILLAS DE PALETA MOD. UNAM P/ESTUDIANTES, INDUSTRIAL	12,963.00
UTM-BM10745	CANC.ANT.F-28564 TB PAGO DE 1 CONGELADOR TIPO COFRE CRIOTEC SA P/PRACT.ALUMNOS COCINA 2	9,476.91
UTM-BM10746	CANC.ANT.F-3262048821 TB PAGO 1 ARCHIVERO ORGANIZADOR DE METAL, PRODEP, AUREA CASTILLO, S.237468	1,449.10
UTM-BM10747	CANC.ANT.F-3262048821 TB PAGO 1 CONJUNTO EJECUTIVO CON PEDESTAL, PRODEP, AUREA CASTILLO, S.237468	5,770.90
UTM-BM10748	CANC.ANT.F-2274696 TB PAGO COMPRA 1 SILLON EJECUT.RESPAL.ALTO NEGRO VINIL, PRODEP, JUAN L.ROBERT,	1,233.80
UTM-BM10749	CANC.ANT.F-2274689 TB PAGO 1 LAPTOP DELL 13480, PRODEP, JUAN L ROBERT	2,240.98
UTM-BM10750	CANC.ANT.F-2274689 TB PAGO 1 VIDEOPROYECTOR X05+EPSON, PRODEP, JUAN L ROBERT	1,482.79
UTM-BM10751	CANC.ANT.F.A-56 TB PAGO COMPRA 1 COMPUTAD.PORTATIL PANTALLA 14"INTEL CORE i5, PRODEP, DIEGO MEDINA	2,227.75
UTM-BM10752	CANC.ANT.F.18465 TB PAGO 1 COMP.LAPTOP ASUS A505BA-BR316T, PRODEP, AUREA CASTILLO	2,959.06
UTM-BM10753	CANC.ANT.F.18465 TB PAGO 1 MONITOR IPS GHIA MG2718 HD 27", PRODEP, AUREA CASTILLO	790.45
UTM-BM10754	CANC.ANT.F.18465 TB PAGO 1 TABLETA LENOVO IDEA TB-X-104F, PRODEP, AUREA CASTILLO	698.09
UTM-BM10755	CANC.TB PAGO ANT.F-7070 COMPRA DE 1 ESCRITORIO LATERAL NEGRO.MTRO JUAN L.ROBERT, PROD	3,655.06
UTM-BM10756	CANC.TB PAGO ANT.F-7070 COMPRA DE 1 CAJONERA METALICA DE 2 CAJONES, MTRO JUAN L.ROBERT, PROD	2,747.99
UTM-BM10757	CANC.ANT.TB PAGO F-FB03442 1 ARCHIVERO DE 3 GAVETAS CON LLAVE, MTRA LUCIA PEREZ, PRODEP	1,838.28
UTM-BM10758	CANC.TB PAGO F-AE3F1 ANT.COMPRAS DE 1 LIBRERO RAMPE SILVER 5 REPIS.,MTRA KAREN LOPEZ, PRODEP	3,875.00



Ente Público: UNIVERSIDAD TECNOLÓGICA METROPOLITANA
Relación de bienes que componen su patrimonio
Cuenta Pública de 2022
(Cifras en Pesos)

Código	Descripción del Bien	Valor en libros
UTM-BM10759	CANC.TB PAGO F-AE3F1 ANT.COMPRAS DE 1 ESCRITORIO EJECUTIVO LINEA MELAN,MTRA KAREN LOPEZ, PRODEP	2,712.50
UTM-BM10760	CANC.TB PAGO F-AE3F1 ANT.COMPRAS DE 1 ARCHIVERO TAM-MEX (2 GAVETAS),MTRA KAREN LOPEZ, PRODEP	1,937.50
UTM-BM10761	CANC.TB PAGO ANT.F-2587910 1 ESCRIT.EN L EVANS MAPLE, MTR CARLOS MOO, PRODEP	2,943.55
UTM-BM10762	PROV. F-4458 COMPRA DE 40 SILLAS DE PALETA EDAR P/INDUSTRIAL	26,790.20
UTM-BM10763	CANC.ANT.TB PAGO F-A164 8 PUNTOS DE ACCESO INALAMBICO Y 8 POWER INJECTOR, PFCE, TIC	14,234.63
UTM-BM10764	CANC.TB PAGO ANT.F-3508 COMPRA DE 1 PROYECTOR EPSON 3200 LUMENES VS250, MTRA KAREN LOPEZ, PROD	3,711.10
UTM-BM10765	CANC.TB PAGO ANT.F-3508 COMPRA DE 1 MULTIFUNCIONAL BROTHER DCP1617NW MTRA KAREN LOPEZ, PROD	877.63
UTM-BM10766	CANC.TB PAGO ANT.F.A-58 COMPRA DE 1 LAPTOP HP 240 G7 14"HD INTEL,MTR JESUS PEET, PRODEP	3,009.00
UTM-BM10767	CANC.TB PAGO ANT.F.A-58 COMPRA DE 1 PROYECTOR PORTATIL HACER ESS.X1123H,MTR JESUS PEET, PRODEP	2,005.75
UTM-BM10768	CANC.TB PAGO ANT.F-2587912 COMPRA DE 1 PROYECTOR EPSON X05 XGA3300L, MTR CARLOS MOO, PRODEP	2,256.50
UTM-BM10769	CANC.TB PAGO ANT.F-2587912 COMPRA DE 1 MULTIFUNCIONAL EPSON L3110, MTR CARLOS MOO, PRODEP	751.97
UTM-BM10770	CANC.TB PAGO ANT.F-2587911 COMPRA DE 1 COMPUT.DE ESCRIT.AIO HP 24-F101a MTR CARLOS MOO, PRODEP	2,883.39
UTM-BM10771	CANC.TB PAGO ANT.F-2587917 1 PROYECTOR EPSON X05 XGA, MTRA LUCIA PEREZ, PRODEP	2,256.50
UTM-BM10772	CANC.TB PAGO ANT.F-2587917 1 MULTIFUNCIONAL EPSON L3110, MTRA LUCIA PEREZ, PRODEP	751.97
UTM-BM10773	CANC.TB PAGO ANT.F.A-58 COMPRA DE 1 MAQUINA DE GRABADO POR CONTROL NUMERICO,MTR JESUS PEET, PRODEP	7,750.00
UTM-BM10774	CANC.ANT.TB PAGO F-TMKA/2349380 COMPRA 1 LAPTOP DELL 13481, PRODEP, MTRA LUCIA PEREZ	2,756.87
UTM-BM10775	PROV.F-FD9929 REEMB.1 CAJA FUERTE DE 40 ALTO X 40 LARGO X 40 ANCHO, DAF, UTM	3,416.04
UTM-BM10776	PROV.F-FD9930 REEMB.1 CAJA FUERTE DE 30 ALTO X 40 LARGO X 23 ANCHO, DAF, UTM	2,363.13
UTM-BM10777	PROV. F-4588 COMPRA DE 40 SILLAS DE PALETA EDAR P/DIREC. DE ADMINISTRACION	27,366.33
UTM-BM10778	CANC.ANT.TB PAGO F-FT 5685 COMPRA DE 5 MAQUINAS DE COSER RECTA PORTÁTILES, CAEI, DIV.IND	3,549.20
UTM-BM10779	CANC. ANT. CH-6707 F-229 P/COMPRA DVR PARA REPLAZO DE CÁMARAS CASETA 1 S/R.61/01	643.13
UTM-BM10780	PROV. F-A9408 COMPRA DE IMPRESORA HP LASERJET P/ADMON S/R.31/02	1,406.52



Ente Público: UNIVERSIDAD TECNOLÓGICA METROPOLITANA
Relación de bienes que componen su patrimonio
Cuenta Pública de 2022
(Cifras en Pesos)

Código	Descripción del Bien	Valor en libros
UTM-BM10781	PROV.F-A 402 EQUIPO DE AIRE ACOND.MARCA MIDEA DE 24,000 BTUS TIPO MINISPLIT, RECTORIA, UTM	8,207.96
UTM-BM10782	PROV.F-ABS8301 POR 1 EQUIPO P/SOFTWARES LICENCIAS P/TODAS LAS AREAS UTM SERIE C4207A88Y2BC9A4PROV.F-	58,997.24
UTM-BM10783	PROV.F-A 897 COMPRA DE 11 AIRES ACONDICIONADOS P/LABORATORIOS UTM	103,037.85
UTM-BM10784	RECLAS.PROV Y PAGO F-F 1025 1 TOTEM P/INFORMACION EN LA UTM	47,792.00
UTM-BM10785	CANC.TB PAGO F-A 245 ANT.COMPR DE 1 CISCO SG350-10SFP P/LOS NUEVOS LABORATOR.DE LA UTM	7,671.80
UTM-BM10786	CANC.TB PAGO F-A 245 ANT.COMPR DE 4 SMART 1300 LCCDT P/LOS NUEVOS LABORATOR.DE LA UTM	11,302.25
UTM-BM10787	CANC.TB PAGO F-A 245 ANT.COMPR DE 4 ACCES POINT P/LOS NUEVOS LABORATOR.DE LA UTM	14,035.31
UTM-BM10788	CANC.ANT.TB PAGO F-716 ADQUISICIÓN DE EQUIPO DE AUDIO (1 BAFLE DE AUDIO SPC-112921) PROFEXCE	2,640.89
UTM-BM10789	CANC.ANT.TB PAGO F-716 ADQUISICIÓN DE EQUIPO DE AUDIO (1 GRABADORA ZS-RS60BT)) PROFEXCE	2,102.55
UTM-BM10790	PROV.F-715 ADQUISICIÓN DE 1 LAPTOP PORTÁTIL DELL VOSTRO 3405 AMD PROFEXCE 2020 S/R.33/12	9,886.39
UTM-BM10791	FAM 2020	23,210,383.14
UTM-BM10792	CANC.ANT.IDEFEEY REGISTRO DE BIENES MUEBLES Y SERVICIOS RECIBIDOS FAM 2020 (Mobiliario)	207,256.91
UTM-BM10793	CANC.ANT.IDEFEEY REGISTRO DE BIENES MUEBLES Y SERVICIOS RECIBIDOS FAM 2020 (Bienes Informaticos)	1,355,735.56
UTM-BM10794	CANC.ANT.F-911 TB PAGO POR 1 DISCO DURO EXTERNO SEAGATE STEA40004004TB USB 3.0 VINCULAC.UTM	1,406.62
UTM-BM10795	PROV F-A 455 SUMINISTRO DE EQUIPO AIRE ACONDICIONADO TIPO MINISPLIT WESTINGHOUSE 18,000 BTUS	8,824.21
UTM-BM10796	PROV F- A471 DOS EQUIPOS DE AIRE ACOND HISENSE TIPO MINISPLIT 36,000 BTUS 220 VOLTS	37,502.61
UTM-BM10797	CANC. ANT. TB F-542B COMPRA DE RELOJ CHECADOR/TERMINAL BIOMÉTRICA DE RECONOCIMIENTO FACIAL P/DIV. AD	2,745.50
UTM-BM10798	PROV F-F102654 ADQ PROYECTOR EPSON HOME CINEMA Y TABLET WACOM ONE BY CTL PRODEP MIGUEL URZAIZ	12,257.65
UTM-BM10799	PROV F-F102655 ADQ LAPTOP HP PAVILION 14" 14-DV0001LA 512GB SSD 8GB PRODEP AURENY UC	15,002.91
UTM-BM10800	PROV F-F102658 ADQ DISCO DURO EXT ADATA 1TB Y LAPTOP DELL VOSTRO 3401 PRODEP CARLOS MARTIN	12,517.86



Ente Público: UNIVERSIDAD TECNOLÓGICA METROPOLITANA
Relación de bienes que componen su patrimonio
Cuenta Pública de 2022
(Cifras en Pesos)

Código	Descripción del Bien	Valor en libros
UTM-BM10801	PROV F-F102659 ADQ LAPTOP HP PAVILION 14" 14-DV0001LA 512GB PRODEP EDUARDO MORENO	15,002.91
UTM-BM10802	PROV F-F102660 ADQ LAPTOP EV00 C17 Y PROYECTOR HACER X1126AH PRODEP KARLA GOMEZ	15,002.35
UTM-BM10803	PROV F-F102671 ADQ LAPTOP LENOVO IDEAPAD Y PROYECTOR SPECTRA S01 PRODEP NATALIA CANO	14,942.77
UTM-BM10804	PROV F-F102672 ADQ LAPTOP LENOVO THINKPAD C15 1135G7 8GB PRODEP ANGELICA HERRERA	15,004.40
UTM-BM10805	TB PAGO F-F103724 ANTIC.COMPR DE EQUIPO DE COMPUTO (LAPTOP) PRODEP UTM 2021	15,538.30
UTM-BM10806	CANC. ANT. TB F-A32 COMPRA DE CAMARAS Y MATER ELECTRICO Y DISCOS DUROS TIC UTM REQ 17 05/08/2021	3,457.36
UTM-BM10807	CANC. ANT. TB F-A32 COMPRA DE CAMARAS Y MATER ELECTRICO Y DISCOS DUROS TIC UTM REQ 17 05/08/2021	20,003.95
UTM-BM10808	CANC.ANT.F-E314D COMPRA DE 2 MONITORES ECO CIENCIA CONACYT ADMON UTM S/R.60 07/09/2021 (CANC.ANT.F-E314D COMPRA DE 2 MONITORES ECO CIENCIA CONACYT ADMON UTM S/R.60 07/09/2021)	9,571.91
UTM-BM10809	CANC.ANT.F-C8313 POR COMPRA DE 2 COMPUTADORAS ECO CIENCIA CONACYT ADMON UTM S/R.54 07/09/2021 (CANC.ANT.F-C8313 POR COMPRA DE 2 COMPUTADORAS ECO CIENCIA CONACYT ADMON UTM S/R.54 07/09/2021)	50,008.34
UTM-BM10810	TB PAGO FONDO PROYECTO # 1671 ECO CIENCIA (CONACYT), COMPRA DE 1 CAMARA DE VIDEO RICOH 360 THETA V (TB PAGO FONDO PROYECTO # 1671 ECO CIENCIA (CONACYT), COMPRA DE 1 CAMARA DE VIDEO RICOH 360 THETA V)	10,281.60
UTM-BM10811	GD Compra : 1097 Factura: 962B, 197 MARIA FERNANDA OSORIO SALAZAR (PROV F-962B COMPRA DE CHECADOR/ TERMINAL BIOMETRICA DE RECONOCIMIENTO FACIAL. GD Compra : 1097 Factura: 962B, 197 MARIA FERNANDA OSORIO SALAZAR)	3,483.65
UTM-BM10812	GD Compra : 1201 Factura: A553, 52 SAID ABIMERHI BECIL (PROV F-A553 INSTALACION, MANTENIMIENTO DE EQUIPOS Y COMPRA DE DOS AIRES ACONDICIONADOS DE 36,000 MAR. GD Compra : 1201 Factura: A553, 52 SAID ABIMERHI BECIL)	56,097.60
UTM-BM10813	GD Folio: 1263, Factura: A-1863 (CANC. TB ANTICIPO POR LA COMPRA DE DOMO IP 2 MEGAPIXEL, MONTAJE DE TECHO P/CÁMARAS DOMO, DIADEMA/SOL. GP Directo 1263 ANDRES RENE ESPEJO MAGAÑA, Pago: 898)	278,884.52
UTM-BM10814	TB PAGO FONDO PROYECTO FORDECYT-PRONACES (NEWTON), COMPRA DE 1 COMPUTADORA MAC PARA DISEÑO (MAC 24 GRN/8C CPU/8C GPU)(TB PAGO FONDO PROYECTO FORDECYT-PRONACES (NEWTON), COMPRA DE 1 COMPUTADORA MAC PARA DISEÑO (MAC 24 GRN/8C CPU/8C GPU))	41,557.06
UTM-BM10815	TB PAGO FONDO PROYECTO FORDECYT-PRONACES (NEWTON), COMPRA DE 5 LAPTOP DELL VOSTRO 14 3405 14" (TB PAGO FONDO PROYECTO FORDECYT-PRONACES (NEWTON), COMPRA DE 5 LAPTOP, 2 COMPUTADORAS DE ESCRITORIO Y 2 PANTALLAS MULTIMEDIA)	86,982.91



Ente Público: UNIVERSIDAD TECNOLÓGICA METROPOLITANA
Relación de bienes que componen su patrimonio
Cuenta Pública de 2022
(Cifras en Pesos)

Código	Descripción del Bien	Valor en libros
UTM-BM10816	TB PAGO FONDO PROYECTO FORDECYT-PRONACES (NEWTON), COMPRA 2 COMPUTADORAS DE ESCRITORIO VOSTRO 3681 C15-10400 8GB (TB PAGO FONDO PROYECTO FORDECYT-PRONACES (NEWTON), COMPRA DE 5 LAPTOP, 2 COMPUTADORAS DE ESCRITORIO Y 2 PANTALLAS MULTIMEDIA)	35,826.61
UTM-BM10817	TB PAGO FONDO PROYECTO FORDECYT-PRONACES (NEWTON), COMPRA DE 5 TABLET SAMSUNG GALAXY TAB S6 LITE 104 (TB PAGO FONDO PROYECTO FORDECYT-PRONACES (NEWTON), COMPRA DE 5 TABLET SAMSUNG Y 3 VIDEOPROYECTORES EPSON)	46,530.62
UTM-BM10818	TB PAGO FONDO PROYECTO FORDECYT-PRONACES (NEWTON), COMPRA DE 3 VIDEOPROYECTORES EPSON POWERLITE W49 3LCD (TB PAGO FONDO PROYECTO FORDECYT-PRONACES (NEWTON), COMPRA DE 5 TABLET SAMSUNG Y 3 VIDEOPROYECTORES EPSON)	45,515.09
UTM-BM10819	GD Compra : 138 Factura: P IP , 392 MGE Multiservicios del Sureste S.A. de C.V. (PROV F-4000 ADQUISICION DE 2 MINISPLIT DE 18000 BTU,2 MINISPLIT DE 24000 BTU Y 2 MINISPLIT 36000 BTU. GD Compra : 138 Factura: P IP , 392 MGE Multiservicios del Sureste S.A. de C.V.)	74,846.74
UTM-BM10820	GD Compra : 309 Factura: 956B, 197 MARIA FERNANDA OSORIO SALAZAR (PROV F-956B COMPRA DE LECTOR OPTICO (RELOJ CHECADOR/TERMINAL BIOMETRICA DE RECONOCIMIENTO FACIAL. GD Compra : 309 Factura: 956B, 197 MARIA FERNANDA OSORIO SALAZAR)	4,027.52
UTM-IN00047	GD Folio: 1261, Factura: AP1589 (CANC. TB ANTICIPO PARA LA RENOVACIÓN DE LAS LICENCIAS ANUALES DE MICROSOFT DE TIC S/R.96/11. GP Directo 1261 Absolut PC, SA de CV, Pago: 896)	219,825.41
UTM-IN00048	GD Compra : 370 Factura: 813, 434 PLM DEL NORTE, S.A.DE C.V. (PROV F-813 SERVICIOS DE IMPLEMENTACION DE APLICACIONES SOLID EDGE UNIVERSITY EDITION 1 BUNDLE 50 LICE. GD Compra : 370 Factura: 813, 434 PLM DEL NORTE, S.A.DE C.V.)	26,680.00
TOTAL		80,658,096.09

Bajo protesta de decir verdad declaramos que los Estados Financieros y sus Notas son razonablemente correctos y son responsabilidad del emisor.



Ente Público: UNIVERSIDAD TECNOLÓGICA METROPOLITANA
Relación de bienes que componen su patrimonio
Cuenta Pública de 2022
(Cifras en Pesos)

Código	Descripción del Bien	Valor en libros
UTM-BIM00001	Terrenos	6,032,000.00
UTM-BIM00002	Edificios y locales	1,049,707.68
TOTAL		7,081,707.68

Bajo protesta de decir verdad declaramos que los Estados Financieros y sus Notas son razonablemente correctos y son responsabilidad del emisor.



Ente Público: UNIVERSIDAD TECNOLÓGICA METROPOLITANA
Relación de Cuentas Bancarias Productivas Específicas
Al 31 de marzo de 2022

Fondo, Programa o Convenio	Datos de la Cuenta Bancaria	
	Institución Bancaria	Número de Cuenta
SUBSIDIO FEDERAL	BANCOMER	118094691
SUBSIDIO ESTATAL FEDERA	BANORTE	1174219496
SUBSIDIO ESTATAL	BANORTE	1174219517

Bajo Protesta de decir verdad declaramos que los Estados Financieros y sus Notas, son razonablemente correctos y son responsabilidad del emisor



Relación de Esquemas Bursátiles y de Coberturas Financieras

Al 31 de marzo de 2022

(Cifras en Pesos)

Ente Público: UNIVERSIDAD TECNOLÓGICA METROPOLITANA

SIN INFORMACIÓN QUE REVELAR

Bajo protesta de decir verdad declaramos que los Estados Financieros y sus Notas son razonablemente correctos y son responsabilidad del emisor.



ENTE PÚBLICO: UNIVERSIDAD TECNOLÓGICA METROPOLITANA
Estado de Situación Financiera Detallado - LDF
Al 31 de marzo de 2022 y al 31 de diciembre de 2021
(PESOS)

Concepto (c)	2022	31 de diciembre de 2021 (e)	Concepto (c)	2022	31 de diciembre de 2021 (e)
ACTIVO			PASIVO		
Activo Circulante			Pasivo Circulante		
a. Efectivo y Equivalentes (a=a1+a2+a3+a4+a5+a6+a7)	\$29,276,069.11	\$29,764,239.43	a. Cuentas por Pagar a Corto Plazo (a=a1+a2+a3+a4+a5+a6+a7+a8+a9)	\$16,372,861.19	\$17,505,933.45
a1) Efectivo	\$33,800.00	\$3,800.00	a1) Servicios Personales por Pagar a Corto Plazo	\$601,002.60	\$86,210.95
a2) Bancos/Tesorería	\$26,665,881.68	\$26,845,394.94	a2) Proveedores por Pagar a Corto Plazo	\$1,027,202.34	\$317,095.07
a3) Bancos/Dependencias y Otros	\$0.00	\$0.00	a3) Contratistas por Obras Públicas por Pagar a Corto Plazo	\$0.00	\$0.00
a4) Inversiones Temporales (Hasta 3 meses)	\$0.00	\$0.00	a4) Participaciones y Aportaciones por Pagar a Corto Plazo	\$0.00	\$0.00
a5) Fondos con Afectación Específica	\$290,245.06	\$322,494.52	a5) Transferencias Otorgadas por Pagar a Corto Plazo	\$6,675,335.83	\$6,161,207.38
a6) Depósitos de Fondos de Terceros en Garantía y/o Administración	\$2,286,142.37	\$2,592,549.97	a6) Intereses, Comisiones y Otros Gastos de la Deuda Pública por Pagar a Corto Plazo	\$0.00	\$0.00
a7) Otros Efectivos y Equivalentes	\$0.00	\$0.00	a7) Retenciones y Contribuciones por Pagar a Corto Plazo	\$8,069,320.42	\$10,941,420.05
b. Derechos a Recibir Efectivo o Equivalentes (b=b1+b2+b3+b4+b5+b6+b7)	\$7,727,136.50	\$7,642,027.08	a8) Devoluciones de la Ley de Ingresos por Pagar a Corto Plazo	\$0.00	\$0.00
b1) Inversiones Financieras de Corto Plazo	\$0.00	\$0.00	a9) Otras Cuentas por Pagar a Corto Plazo	\$0.00	\$0.00
b2) Cuentas por Cobrar a Corto Plazo	\$3,740,278.12	\$3,709,916.12	b. Documentos por Pagar a Corto Plazo (b=b1+b2+b3)	\$0.00	\$0.00
b3) Deudores Diversos por Cobrar a Corto Plazo	\$1,585,073.13	\$1,540,795.99	b1) Documentos Comerciales por Pagar a Corto Plazo	\$0.00	\$0.00
b4) Ingresos por Recuperar a Corto Plazo	\$0.00	\$0.00	b2) Documentos con Contratistas por Obras Públicas por Pagar a Corto Plazo	\$0.00	\$0.00
b5) Deudores por Anticipos de la Tesorería a Corto Plazo	\$0.00	\$0.00	b3) Otros Documentos por Pagar a Corto Plazo	\$0.00	\$0.00
b6) Préstamos Otorgados a Corto Plazo	\$0.00	\$0.00	c. Porción a Corto Plazo de la Deuda Pública a Largo Plazo (c=c1+c2)	\$0.00	\$0.00
b7) Otros Derechos a Recibir Efectivo o Equivalentes a Corto Plazo	\$2,421,785.25	\$2,391,314.97	c1) Porción a Corto Plazo de la Deuda Pública	\$0.00	\$0.00
c. Derechos a Recibir Bienes o Servicios (c=c1+c2+c3+c4+c5)	\$3,981.78	\$0.00	c2) Porción a Corto Plazo de Arrendamiento Financiero	\$0.00	\$0.00
c1) Anticipo a Proveedores por Adquisición de Bienes y Prestación de Servicios a Corto Plazo	\$0.00	\$0.00	d. Títulos y Valores a Corto Plazo	\$0.00	\$0.00
c2) Anticipo a Proveedores por Adquisición de Bienes Inmuebles y Muebles a Corto Plazo	\$3,981.78	\$0.00	e. Pasivos Diferidos a Corto Plazo (e=e1+e2+e3)	\$284,160.18	\$0.00
c3) Anticipo a Proveedores por Adquisición de Bienes Intangibles a Corto Plazo	\$0.00	\$0.00	e1) Ingresos Cobrados por Adelantado a Corto Plazo	\$284,160.18	\$0.00
c4) Anticipo a Contratistas por Obras Públicas a Corto Plazo	\$0.00	\$0.00	e2) Intereses Cobrados por Adelantado a Corto Plazo	\$0.00	\$0.00
c5) Otros Derechos a Recibir Bienes o Servicios a Corto Plazo	\$0.00	\$0.00	e3) Otros Pasivos Diferidos a Corto Plazo	\$0.00	\$0.00
d. Inventarios (d=d1+d2+d3+d4+d5)	\$0.00	\$0.00	f. Fondos y Bienes de Terceros en Garantía y/o Administración a Corto Plazo (f=f1+f2)	\$24,708,157.65	\$24,828,764.53
d1) Inventario de Mercancías para Venta	\$0.00	\$0.00	f1) Fondos en Garantía a Corto Plazo	\$0.00	\$0.00
d2) Inventario de Mercancías Terminadas	\$0.00	\$0.00	f2) Fondos en Administración a Corto Plazo	\$19,244,537.94	\$19,385,144.82
d3) Inventario de Mercancías en Proceso de Elaboración	\$0.00	\$0.00	f3) Fondos Contingentes a Corto Plazo	\$5,463,619.71	\$5,463,619.71
d4) Inventario de Materias Primas, Materiales y Suministros para Producción	\$0.00	\$0.00	f4) Fondos de Fideicomisos, Mandatos y Contratos Análogos a Corto Plazo	\$0.00	\$0.00
d5) Bienes en Tránsito	\$0.00	\$0.00	f5) Otros Fondos de Terceros en Garantía y/o Administración a Corto Plazo	\$0.00	\$0.00
e. Almacenes	\$0.00	\$0.00	f6) Valores y Bienes en Garantía a Corto Plazo	\$0.00	\$0.00
f. Estimación por Pérdida o Deterioro de Activos Circulantes (f=f1+f2)	\$0.00	\$0.00	g. Provisiones a Corto Plazo (g=g1+g2+g3)	\$99,043.73	\$2,295.35
f1) Estimaciones para Cuentas Incobrables por Derechos a Recibir Efectivo o Equivalentes	\$0.00	\$0.00	g1) Provisión para Demandas y Juicios a Corto Plazo	\$99,043.73	\$2,295.35
f2) Estimación por Deterioro de Inventarios	\$0.00	\$0.00	g2) Provisión para Contingencias a Corto Plazo	\$0.00	\$0.00
g. Otros Activos Circulantes (g=g1+g2+g3+g4)	\$527,155.19	\$208,269.73	g3) Otras Provisiones a Corto Plazo	\$0.00	\$0.00
g1) Valores en Garantía	\$141,494.73	\$129,137.93	h. Otros Pasivos a Corto Plazo (h=h1+h2+h3)	\$0.00	\$0.00
g2) Bienes en Garantía (excluye depósitos de fondos)	\$0.00	\$0.00	h1) Ingresos por Clasificar	\$0.00	\$0.00
g3) Bienes Derivados de Embargos, Decomisos, Aseguramientos y Dación en Pago	\$0.00	\$0.00	h2) Recaudación por Participar	\$0.00	\$0.00
g4) Adquisición con Fondos de Terceros	\$385,660.46	\$79,131.80	h3) Otros Pasivos Circulantes	\$0.00	\$0.00
IA. Total de Activos Circulantes (IA = a + b + c + d + e + f + g)	\$37,534,342.58	\$37,614,536.24	IIA. Total de Pasivos Circulantes (IIA = a + b + c + d + e + f + g + h)	\$41,464,222.75	\$42,336,993.33
Activo No Circulante			Pasivo No Circulante		



ENTE PÚBLICO: UNIVERSIDAD TECNOLÓGICA METROPOLITANA
Estado de Situación Financiera Detallado - LDF
Al 31 de marzo de 2022 y al 31 de diciembre de 2021
(PESOS)

Concepto (c)	2022	31 de diciembre de 2021 (e)	Concepto (c)	2022	31 de diciembre de 2021 (e)
a. Inversiones Financieras a Largo Plazo	\$12,000.00	\$12,000.00	a. Cuentas por Pagar a Largo Plazo	\$0.00	\$0.00
b. Derechos a Recibir Efectivo o Equivalentes a Largo Plazo	\$0.00	\$0.00	b. Documentos por Pagar a Largo Plazo	\$0.00	\$0.00
c. Bienes Inmuebles, Infraestructura y Construcciones en Proceso	\$64,885,098.08	\$64,885,098.08	c. Deuda Pública a Largo Plazo	\$0.00	\$0.00
d. Bienes Muebles	\$153,989,748.17	\$153,645,464.02	d. Pasivos Diferidos a Largo Plazo	\$0.00	\$0.00
e. Activos Intangibles	\$947,722.35	\$921,042.35	e. Fondos y Bienes de Terceros en Garantía y/o en Administración a Largo Plazo	\$0.00	\$0.00
f. Depreciación, Deterioro y Amortización Acumulada de Bienes	-\$132,082,764.83	-\$131,470,064.04	f. Provisiones a Largo Plazo	\$193,496.68	\$322,494.52
g. Activos Diferidos	\$0.00	\$0.00	II. Total de Pasivos No Circulantes (II = a + b + c + d + e + f)	\$193,496.68	\$322,494.52
h. Estimación por Pérdida o Deterioro de Activos no Circulantes	\$0.00	\$0.00	II. Total del Pasivo (II = IIA + IIB)	\$41,657,719.43	\$42,659,487.85
i. Otros Activos no Circulantes	\$0.00	\$0.00	HACIENDA PÚBLICA/PATRIMONIO	\$0.00	\$0.00
IB. Total de Activos No Circulantes (IB = a + b + c + d + e + f + g + h + i)	\$87,751,803.77	\$87,993,540.41	IIIA. Hacienda Pública/Patrimonio Contribuido (IIIA = a + b + c)	\$90,027,933.76	\$89,763,152.83
I. Total del Activo (I = IA + IB)	\$125,286,146.35	\$125,608,076.85	a. Aportaciones	\$90,027,933.76	\$89,763,152.83
			b. Donaciones de Capital	\$0.00	\$0.00
			c. Actualización de la Hacienda Pública/Patrimonio	\$0.00	\$0.00
			IIIB. Hacienda Pública/Patrimonio Generado (IIIB = a + b + c + d + e)	-\$6,399,506.84	-\$6,814,564.03
			a. Resultados del Ejercicio (Ahorro/ Desahorro)	\$427,980.80	-\$2,570,456.19
			b. Resultados de Ejercicios Anteriores	-\$66,095,735.58	-\$63,512,355.78
			c. Revalúos	\$0.00	\$0.00
			d. Reservas	\$0.00	\$0.00
			e. Rectificaciones de Resultados de Ejercicios Anteriores	\$59,268,247.94	\$59,268,247.94
			IIIC. Exceso o Insuficiencia en la Actualización de la Hacienda Pública/Patrimonio (IIIC = a + b + c)	\$0.00	\$0.00
			a. Resultado por Posición Monetaria	\$0.00	\$0.00
			b. Resultado por Tenencia de Activos no Monetarios	\$0.00	\$0.00
			III. Total Hacienda Pública/Patrimonio (III = IIIA + IIIB + IIIC)	\$83,628,426.92	\$82,948,588.80
			IV. Total del Pasivo y Hacienda Pública/Patrimonio (IV = II + III)	\$125,286,146.35	\$125,608,076.85

Bajo protesta de decir verdad declaramos que los Estados Financieros y sus Notas son razonablemente correctos y son responsabilidad del emisor.



ENTE PÚBLICO: UNIVERSIDAD TECNOLÓGICA METROPOLITANA
Informe Analítico de la Deuda Pública y Otros Pasivos - LDF
Del 1 de enero al 31 de marzo de 2022
(PESOS)

Denominación de la Deuda Pública y Otros Pasivos	Saldo	Disposiciones del Periodo (e)	Amortizaciones del Periodo (f)	Revaluaciones, Reclasificaciones y Otros Ajustes (g)	Saldo Final del Periodo (h)	Pago de Intereses del Periodo (i)	Pago de Comisiones y demás costos asociados durante el Periodo (j)
	31 de diciembre de 2021 (d)				h=d+e-f+g		
1. Deuda Pública (I=A+B)	\$0.00	\$0.00	\$0.00	\$0.00	\$0.00	\$0.00	\$0.00
A. Corto Plazo (A=a1+a2+a3)	\$0.00	\$0.00	\$0.00	\$0.00	\$0.00	\$0.00	\$0.00
a1) Instituciones de Crédito	\$0.00	\$0.00	\$0.00	\$0.00	\$0.00	\$0.00	\$0.00
a2) Títulos y Valores	\$0.00	\$0.00	\$0.00	\$0.00	\$0.00	\$0.00	\$0.00
a3) Arrendamientos Financieros	\$0.00	\$0.00	\$0.00	\$0.00	\$0.00	\$0.00	\$0.00
B. Largo Plazo (B=b1+b2+b3)	\$0.00	\$0.00	\$0.00	\$0.00	\$0.00	\$0.00	\$0.00
b1) Instituciones de Crédito	\$0.00	\$0.00	\$0.00	\$0.00	\$0.00	\$0.00	\$0.00
b2) Títulos y Valores	\$0.00	\$0.00	\$0.00	\$0.00	\$0.00	\$0.00	\$0.00
b3) Arrendamientos Financieros	\$0.00	\$0.00	\$0.00	\$0.00	\$0.00	\$0.00	\$0.00
2. Otros Pasivos	\$42,659,487.85	\$0.00	\$0.00	\$0.00	\$41,657,719.43	\$0.00	\$0.00
3. Total de la Deuda Pública y Otros Pasivos (3=1+2)	\$42,659,487.85	\$0.00	\$0.00	\$0.00	\$41,657,719.43	\$0.00	\$0.00
4. Deuda Contingente 1 (informativo)	\$0.00	\$0.00	\$0.00	\$0.00	\$0.00	\$0.00	\$0.00
A. Deuda Contingente 1	\$0.00	\$0.00	\$0.00	\$0.00	\$0.00	\$0.00	\$0.00
B. Deuda Contingente 2	\$0.00	\$0.00	\$0.00	\$0.00	\$0.00	\$0.00	\$0.00
C. Deuda Contingente XX	\$0.00	\$0.00	\$0.00	\$0.00	\$0.00	\$0.00	\$0.00
5. Valor de Instrumentos Bono Cupón Cero 2 (Informativo)	\$0.00	\$0.00	\$0.00	\$0.00	\$0.00	\$0.00	\$0.00
A. Instrumento Bono Cupón Cero 1	\$0.00	\$0.00	\$0.00	\$0.00	\$0.00	\$0.00	\$0.00
B. Instrumento Bono Cupón Cero 2	\$0.00	\$0.00	\$0.00	\$0.00	\$0.00	\$0.00	\$0.00
C. Instrumento Bono Cupón Cero XX	\$0.00	\$0.00	\$0.00	\$0.00	\$0.00	\$0.00	\$0.00

Obligaciones a Corto Plazo (k)	Monto Contratado (l)	Plazo Pactado (m)	Tasa de Interés (n)	Comisiones y Costos Relacionados (o)	Tasa Efectiva (p)
6. Obligaciones a Corto Plazo (Informativo)	\$0.00	0	0	\$0.00	\$0.00
A. Crédito 1	\$0.00	0	0	\$0.00	\$0.00
B. Crédito 2	\$0.00	0	0	\$0.00	\$0.00
C. Crédito 3	\$0.00	0	0	\$0.00	\$0.00
D. Crédito 4	\$0.00	0	0	\$0.00	\$0.00

Bajo protesta de decir verdad declaramos que los Estados Financieros y sus Notas son razonablemente correctos y son responsabilidad del emisor.



ENTE PÚBLICO: UNIVERSIDAD TECNOLÓGICA METROPOLITANA
 Informe Analítico de Obligaciones Diferentes de Financiamientos - LDF
 Del 1 de enero al 31 de marzo de 2022
 (PESOS)

Denominación de las Obligaciones Diferentes de Financiamiento (c)	Fecha del Contrato (d)	Fecha de inicio de operación del proyecto (e)	Fecha de vencimiento (f)	Monto de la inversión pactado (g)	Plazo pactado (h)	Monto promedio mensual del pago de la contraprestación (i)	Monto promedio mensual del pago de la contraprestación correspondiente al pago de inversión (j)	Monto pagado de la inversión al 31 DE DICIEMBRE DE 2021 (k)	Monto pagado de la inversión actualizado al 31 DE DICIEMBRE DE 2021 (l)	Saldo pendiente por pagar de la inversión al 31 DE DICIEMBRE DE 2021 (m = g ? l)
A. Asociaciones Público Privadas (APP's)										
(A=a+b+c+d)				0	0	0	0	0	0	0
a) APP 1				0	0	0	0	0	0	0
b) APP 2				0	0	0	0	0	0	0
c) APP 3				0	0	0	0	0	0	0
d) APP XX				0	0	0	0	0	0	0
B. Otros Instrumentos (B=a+b+c+d)										
(B=a+b+c+d)				0	0	0	0	0	0	0
a) Otro Instrumento 1				0	0	0	0	0	0	0
b) Otro Instrumento 2				0	0	0	0	0	0	0
c) Otro Instrumento 3				0	0	0	0	0	0	0
d) Otro Instrumento XX				0	0	0	0	0	0	0
C. Total de Obligaciones Diferentes de Financiamiento (C=A+B)										
(C=A+B)				0	0	0	0	0	0	0

Bajo protesta de decir verdad declaramos que los Estados Financieros y sus Notas son razonablemente correctos y son responsabilidad del emisor.



ENTE PÚBLICO: UNIVERSIDAD TECNOLÓGICA METROPOLITANA
Balance Presupuestario - LDF
Del 1 de enero al 31 de marzo de 2022
(PESOS)

Concepto (c)	Estimado/ Aprobado(d)	Devengado	Recaudado/ Pagado
A. Ingresos Totales (A = A1+A2+A3)	\$140,221,815.00	\$26,957,121.17	\$26,930,953.93
A1. Ingresos de Libre Disposición	\$77,213,242.00	\$26,957,121.17	\$26,930,953.93
A2. Transferencias Federales Etiquetadas	\$63,008,573.00	\$0.00	\$0.00
A3. Financiamiento Neto	\$0.00	\$0.00	\$0.00
B. Egresos Presupuestarios1 (B = B1+B2)	\$140,221,815.00	\$26,022,630.49	\$24,380,410.57
B1. Gasto No Etiquetado (sin incluir Amortización de la Deuda Pública)	\$77,213,242.00	\$26,022,630.49	\$24,380,410.57
B2. Gasto Etiquetado (sin incluir Amortización de la Deuda Pública)	\$63,008,573.00	\$0.00	\$0.00
C. Remanentes del Ejercicio Anterior (C = C1 + C2)	\$0.00	\$0.00	\$0.00
C1. Remanentes de Ingresos de Libre Disposición aplicados en el periodo	\$0.00	\$0.00	\$0.00
C2. Remanentes de Transferencias Federales Etiquetadas aplicados en el periodo	\$0.00	\$0.00	\$0.00
I. Balance Presupuestario (I = A - B + C)	\$0.00	\$934,490.68	\$2,550,543.36
II. Balance Presupuestario sin Financiamiento Neto (II = I - A3)	\$0.00	\$934,490.68	\$2,550,543.36
III. Balance Presupuestario sin Financiamiento Neto y sin Remanentes del Ejercicio Anterior (III= II - C)	\$0.00	\$934,490.68	\$2,550,543.36
Concepto	Aprobado	Devengado	Pagado
E. Intereses, Comisiones y Gastos de la Deuda (E = E1+ E2)	\$0.00	\$0.00	\$0.00
E1. Intereses, Comisiones y Gastos de la Deuda con Gasto No Etiquetado	\$0.00	\$0.00	\$0.00
E2. Intereses, Comisiones y Gastos de la Deuda con Gasto Etiquetado	\$0.00	\$0.00	\$0.00
IV. Balance Primario (IV = III + E)	\$0.00	\$934,490.68	\$2,550,543.36
Concepto	Estimado/ Aprobado	Devengado	Pagado Recaudado/
F. Financiamiento (F = F1 + F2)	\$0.00	\$0.00	\$0.00
F1. Financiamiento con Fuente de Pago de Ingresos de Libre Disposición	\$0.00	\$0.00	\$0.00
F2. Financiamiento con Fuente de Pago de Transferencias Federales Etiquetadas	\$0.00	\$0.00	\$0.00
G. Amortización de la Deuda (G = G1 + G2)	\$0.00	\$0.00	\$0.00
G1. Amortización de la Deuda Pública con Gasto No Etiquetado	\$0.00	\$0.00	\$0.00
G2. Amortización de la Deuda Pública con Gasto Etiquetado	\$0.00	\$0.00	\$0.00
A3. Financiamiento Neto (A3 = F- G)	\$0.00	\$0.00	\$0.00
Concepto	Estimado/ Aprobado	Devengado	Recaudado/ Pagado
A1. Ingresos de Libre Disposición	\$77,213,242.00	\$26,957,121.17	\$26,930,953.93
A3.1 Financiamiento Neto con Fuente de Pago de Ingresos de Libre Disposición (A3.1 = F1- G1)	\$0.00	\$0.00	\$0.00
F1. Financiamiento con Fuente de Pago de Ingresos de Libre Disposición	\$0.00	\$0.00	\$0.00
G1. Amortización de la Deuda Pública con Gasto No Etiquetado	\$0.00	\$0.00	\$0.00



ENTE PÚBLICO: UNIVERSIDAD TECNOLÓGICA METROPOLITANA
Balance Presupuestario - LDF
Del 1 de enero al 31 de marzo de 2022
(PESOS)

B1. Gasto No Etiquetado (sin incluir Amortización de la Deuda Pública)	\$77,213,242.00	\$26,022,630.49	\$24,380,410.57
C1. Remanentes de Ingresos de Libre Disposición aplicados en el periodo	\$0.00	\$0.00	\$0.00
V. Balance Presupuestario de Recursos Disponibles (V = A1 + A3.1 -- B 1 + C1)	\$0.00	\$934,490.68	\$2,550,543.36
VI. Balance Presupuestario de Recursos Disponibles sin Financiamiento Neto (VI = V- A3.1)	\$0.00	\$934,490.68	\$2,550,543.36
Concepto	Estimado/ Aprobado	Devengado	Recaudado/ Pagado
A2. Transferencias Federales Etiquetadas	\$63,008,573.00	\$0.00	\$0.00
A3.2 Financiamiento Neto con Fuente de Pago de Transferencias Federales Etiquetadas (A3.2 = F2 - G2)	\$0.00	\$0.00	\$0.00
F2. Financiamiento con Fuente de Pago de Transferencias Federales Etiquetadas	\$0.00	\$0.00	\$0.00
G2. Amortización de la Deuda Pública con Gasto Etiquetado	\$0.00	\$0.00	\$0.00
B2. Gasto Etiquetado (sin incluir Amortización de la Deuda Pública)	\$63,008,573.00	\$0.00	\$0.00
C2. Remanentes de Transferencias Federales Etiquetadas aplicados en el periodo	\$0.00	\$0.00	\$0.00
VII. Balance Presupuestario de Recursos Etiquetados (VII = A2 + A3.2 - B2 + C2)	\$0.00	\$0.00	\$0.00
VIII. Balance Presupuestario de Recursos Etiquetados sin Financiamiento Neto (VIII = VII - A3.2)	\$0.00	\$0.00	\$0.00

Bajo protesta de decir verdad declaramos que los Estados Financieros y sus Notas son razonablemente correctos y son responsabilidad del emisor.



ENTE PÚBLICO: UNIVERSIDAD TECNOLÓGICA METROPOLITANA
Estado Analítico de Ingresos Detallado - LDF
Del 1 de enero al 31 de marzo de 2022
(PESOS)

Concepto (c)	Estimado (d)	Ampliaciones/ (Reducciones)	Ingreso Modificado	Devengado	Recaudado	Diferencia (e)
A. Aportaciones (A=a1+a2+a3+a4+a5+a6+a7+a8)	\$0.00	\$0.00	\$0.00	\$0.00	\$0.00	\$0.00
a1) Fondo de Aportaciones para la Nómina Educativa y Gasto Operativo	\$0.00	\$0.00	\$0.00	\$0.00	\$0.00	\$0.00
a2) Fondo de Aportaciones para los Servicios de Salud	\$0.00	\$0.00	\$0.00	\$0.00	\$0.00	\$0.00
a3) Fondo de Aportaciones para la Infraestructura Social	\$0.00	\$0.00	\$0.00	\$0.00	\$0.00	\$0.00
a4) Fondo de Aportaciones para el Fortalecimiento de los Municipios y de las Demarcaciones Territoriales del Distrito Federal	\$0.00	\$0.00	\$0.00	\$0.00	\$0.00	\$0.00
a5) Fondo de Aportaciones Múltiples	\$0.00	\$0.00	\$0.00	\$0.00	\$0.00	\$0.00
a6) Fondo de Aportaciones para la Educación Tecnológica y de Adultos	\$0.00	\$0.00	\$0.00	\$0.00	\$0.00	\$0.00
a7) Fondo de Aportaciones para la Seguridad Pública de los Estados y del Distrito Federal	\$0.00	\$0.00	\$0.00	\$0.00	\$0.00	\$0.00
a8) Fondo de Aportaciones para el Fortalecimiento de las Entidades Federativas	\$0.00	\$0.00	\$0.00	\$0.00	\$0.00	\$0.00
B. Convenios (B=b1+b2+b3+b4)	\$0.00	\$0.00	\$0.00	\$0.00	\$0.00	\$0.00
b1) Convenios de Protección Social en Salud	\$0.00	\$0.00	\$0.00	\$0.00	\$0.00	\$0.00
b2) Convenios de Descentralización	\$0.00	\$0.00	\$0.00	\$0.00	\$0.00	\$0.00
b3) Convenios de Reasignación	\$0.00	\$0.00	\$0.00	\$0.00	\$0.00	\$0.00
b4) Otros Convenios y Subsidios	\$0.00	\$0.00	\$0.00	\$0.00	\$0.00	\$0.00
C. Fondos Distintos de Aportaciones (C=c1+c2)	\$0.00	\$0.00	\$0.00	\$0.00	\$0.00	\$0.00
c1) Fondo para Entidades Federativas y Municipios Productores de Hidrocarburos	\$0.00	\$0.00	\$0.00	\$0.00	\$0.00	\$0.00
c2) Fondo Minero	\$0.00	\$0.00	\$0.00	\$0.00	\$0.00	\$0.00
D. Transferencias, Subsidios y Subvenciones, y Pensiones y Jubilaciones	\$63,008,573.00	\$0.00	\$63,008,573.00	\$0.00	\$0.00	-\$63,008,573.00
E. Otras Transferencias Federales Etiquetadas	\$0.00	\$0.00	\$0.00	\$0.00	\$0.00	\$0.00
II. Total de Transferencias Federales Etiquetadas (II = A + B + C + D + E)	\$63,008,573.00	\$0.00	\$63,008,573.00	\$0.00	\$0.00	-\$63,008,573.00
III. Ingresos Derivados de Financiamientos (III = A)	\$0.00	\$0.00	\$0.00	\$0.00	\$0.00	\$0.00
A. Ingresos Derivados de Financiamientos	\$0.00	\$0.00	\$0.00	\$0.00	\$0.00	\$0.00
IV. Total de Ingresos (IV = I + II + III)	\$140,221,815.00	\$1,921,860.56	\$142,143,675.56	\$26,957,121.17	\$26,930,953.93	-\$113,290,861.07
Datos Informativos	\$0.00	\$0.00	\$0.00	\$0.00	\$0.00	\$0.00
1. Ingresos Derivados de Financiamientos con Fuente de Pago de Ingresos de Libre Disposición	\$0.00	\$0.00	\$0.00	\$0.00	\$0.00	\$0.00
2. Ingresos Derivados de Financiamientos con Fuente de Pago de Transferencias Federales Etiquetadas	\$0.00	\$0.00	\$0.00	\$0.00	\$0.00	\$0.00
3. Ingresos Derivados de Financiamientos (3 = 1 + 2)	\$0.00	\$0.00	\$0.00	\$0.00	\$0.00	\$0.00

Bajo protesta de decir verdad declaramos que los Estados Financieros y sus Notas son razonablemente correctos y son responsabilidad del emisor.



ENTE PÚBLICO: UNIVERSIDAD TECNOLÓGICA METROPOLITANA
Estado Analítico del Ejercicio del Presupuesto de Egresos Detallado - LDF
Clasificación por Objeto del Gasto (Capítulo y Concepto)
Del 1 de enero al 31 de marzo de 2022
(PESOS)

Concepto (c)	Aprobado (d)	Ampliaciones/ (Reducciones)	Egresos			Subejercido (e)
			Modificado	Devengado	Pagado	
I. Gasto No Etiquetado (I=A+B+C+D+E+F+G+H+I)	\$77,213,242.00	-\$663,052.51	\$76,550,189.49	\$26,022,630.49	\$24,380,410.57	\$50,527,559.00
A. Servicios Personales (A=a1+a2+a3+a4+a5+a6+a7)	\$55,188,097.00	-\$116,429.97	\$55,071,667.03	\$21,628,362.03	\$21,113,570.38	\$33,443,305.00
a1) Remuneraciones al Personal de Carácter Permanente	\$19,638,771.00	-\$369,031.89	\$19,269,739.11	\$17,836,957.11	\$17,836,957.11	\$1,432,782.00
a2) Remuneraciones al Personal de Carácter Transitorio	\$0.00	\$0.00	\$0.00	\$0.00	\$0.00	\$0.00
a3) Remuneraciones Adicionales y Especiales	\$21,071,496.00	\$180,070.69	\$21,251,566.69	\$992,278.69	\$992,278.69	\$20,259,288.00
a4) Seguridad Social	\$6,420,955.00	-\$47,030.64	\$6,373,924.36	\$1,549,206.36	\$1,034,414.71	\$4,824,718.00
a5) Otras Prestaciones Sociales y Económicas	\$4,771,430.00	\$119,561.87	\$4,890,991.87	\$1,249,919.87	\$1,249,919.87	\$3,641,072.00
a6) Previsiones	\$3,285,445.00	\$0.00	\$3,285,445.00	\$0.00	\$0.00	\$3,285,445.00
a7) Pago de Estímulos a Servidores Públicos	\$0.00	\$0.00	\$0.00	\$0.00	\$0.00	\$0.00
B. Materiales y Suministros (B=b1+b2+b3+b4+b5+b6+b7+b8+b9)	\$2,006,952.00	\$331,784.28	\$2,338,736.28	\$656,430.28	\$558,485.09	\$1,682,306.00
b1) Materiales de Administración, Emisión de Documentos y Artículos Oficiales	\$622,652.00	\$186,819.80	\$809,471.80	\$306,215.80	\$208,270.61	\$503,256.00
b2) Alimentos y Utensilios	\$257,300.00	\$37,780.13	\$295,080.13	\$84,030.13	\$84,030.13	\$211,050.00
b3) Materias Primas y Materiales de Producción y Comercialización	\$0.00	\$0.00	\$0.00	\$0.00	\$0.00	\$0.00
b4) Materiales y Artículos de Construcción y de Reparación	\$457,000.00	\$12,603.83	\$469,603.83	\$64,603.83	\$64,603.83	\$405,000.00
b5) Productos Químicos, Farmacéuticos y de Laboratorio	\$40,000.00	\$42,539.89	\$82,539.89	\$42,539.89	\$42,539.89	\$40,000.00
b6) Combustibles, Lubricantes y Aditivos	\$350,000.00	-\$56,000.00	\$294,000.00	\$25,000.00	\$25,000.00	\$269,000.00
b7) Vestuario, Blancos, Prendas de Protección y Artículos Deportivos	\$65,000.00	-\$5,000.00	\$60,000.00	\$0.00	\$0.00	\$60,000.00
b8) Materiales y Suministros Para Seguridad	\$0.00	\$0.00	\$0.00	\$0.00	\$0.00	\$0.00
b9) Herramientas, Refacciones y Accesorios Menores	\$215,000.00	\$113,040.63	\$328,040.63	\$134,040.63	\$134,040.63	\$194,000.00
C. Servicios Generales (C=c1+c2+c3+c4+c5+c6+c7+c8+c9)	\$19,882,193.00	-\$973,272.44	\$18,908,920.56	\$3,623,972.56	\$2,594,489.48	\$15,284,948.00
c1) Servicios Básicos	\$5,279,000.00	-\$522,832.26	\$4,756,167.74	\$785,567.74	\$463,432.61	\$3,970,600.00
c2) Servicios de Arrendamiento	\$497,000.00	-\$7,492.89	\$489,507.11	\$114,256.11	\$101,402.29	\$375,251.00
c3) Servicios Profesionales, Científicos, Técnicos y Otros Servicios	\$5,910,000.00	-\$283,465.12	\$5,626,534.88	\$991,533.88	\$606,167.82	\$4,635,001.00
c4) Servicios Financieros, Bancarios y Comerciales	\$258,000.00	\$9,027.09	\$267,027.09	\$73,526.09	\$73,526.09	\$193,501.00
c5) Servicios de Instalación, Reparación, Mantenimiento y Conservación	\$3,466,000.00	-\$10,331.45	\$3,455,668.55	\$779,917.55	\$736,093.48	\$2,675,751.00
c6) Servicios de Comunicación Social y Publicidad	\$30,000.00	-\$1,536.00	\$28,464.00	\$3,464.00	\$3,464.00	\$25,000.00
c7) Servicios de Traslado y Viáticos	\$278,000.00	-\$1,197.05	\$276,802.95	\$37,602.95	\$37,602.95	\$239,200.00
c8) Servicios Oficiales	\$0.00	\$0.00	\$0.00	\$0.00	\$0.00	\$0.00
c9) Otros Servicios Generales	\$4,164,193.00	-\$155,444.76	\$4,008,748.24	\$838,104.24	\$572,800.24	\$3,170,644.00
D. Transferencias, Asignaciones, Subsidios y Otras Ayudas (D=d1+d2+d3+d4+d5+d6+d7+d8+d9)	\$136,000.00	-\$11,317.60	\$124,682.40	\$7,682.40	\$7,682.40	\$117,000.00
d1) Transferencias Internas y Asignaciones al Sector Público	\$0.00	\$0.00	\$0.00	\$0.00	\$0.00	\$0.00
d2) Transferencias al Resto del Sector Público	\$0.00	\$0.00	\$0.00	\$0.00	\$0.00	\$0.00
d3) Subsidios y Subvenciones	\$0.00	\$0.00	\$0.00	\$0.00	\$0.00	\$0.00
d4) Ayudas Sociales	\$136,000.00	-\$11,317.60	\$124,682.40	\$7,682.40	\$7,682.40	\$117,000.00



ENTE PÚBLICO: UNIVERSIDAD TECNOLÓGICA METROPOLITANA
 Estado Analítico del Ejercicio del Presupuesto de Egresos Detallado - LDF
 Clasificación por Objeto del Gasto (Capítulo y Concepto)
 Del 1 de enero al 31 de marzo de 2022
 (PESOS)

Concepto (c)	Aprobado (d)	Ampliaciones/ (Reducciones)	Egresos			Subejercido (e)
			Modificado	Devengado	Pagado	
H. Participaciones y Aportaciones (H=h1+h2+h3)	\$0.00	\$0.00	\$0.00	\$0.00	\$0.00	\$0.00
h1) Participaciones	\$0.00	\$0.00	\$0.00	\$0.00	\$0.00	\$0.00
h2) Aportaciones	\$0.00	\$0.00	\$0.00	\$0.00	\$0.00	\$0.00
h3) Convenios	\$0.00	\$0.00	\$0.00	\$0.00	\$0.00	\$0.00
I. Deuda Pública (I=i1+i2+i3+i4+i5+i6+i7)	\$0.00	\$0.00	\$0.00	\$0.00	\$0.00	\$0.00
i1) Amortización de la Deuda Pública	\$0.00	\$0.00	\$0.00	\$0.00	\$0.00	\$0.00
i2) Intereses de la Deuda Pública	\$0.00	\$0.00	\$0.00	\$0.00	\$0.00	\$0.00
i3) Comisiones de la Deuda Pública	\$0.00	\$0.00	\$0.00	\$0.00	\$0.00	\$0.00
i4) Gastos de la Deuda Pública	\$0.00	\$0.00	\$0.00	\$0.00	\$0.00	\$0.00
i5) Costo por Coberturas	\$0.00	\$0.00	\$0.00	\$0.00	\$0.00	\$0.00
i6) Apoyos Financieros	\$0.00	\$0.00	\$0.00	\$0.00	\$0.00	\$0.00
i7) Adeudos de Ejercicios Fiscales Anteriores (ADEFAS)	\$0.00	\$0.00	\$0.00	\$0.00	\$0.00	\$0.00
III. Total de Egresos (III = I + II)	\$140,221,815.00	-\$2,957,488.51	\$137,264,326.49	\$26,022,630.49	\$24,380,410.57	\$111,241,696.00

Bajo protesta de decir verdad declaramos que los Estados Financieros y sus Notas son razonablemente correctos y son responsabilidad del emisor.



ENTE PÚBLICO: UNIVERSIDAD TECNOLÓGICA METROPOLITANA
Estado Analítico del Ejercicio del Presupuesto de Egresos Detallado - LDF
Clasificación Administrativa
Del 1 de enero al 31 de marzo de 2022
(PESOS)

Concepto (c)	Aprobado (d)	Ampliaciones/ (Reducciones)	Egresos			Subejercido (e)
			Modificado	Devengado	Pagado	
I. Gasto No Etiquetado	\$77,213,242.00	-\$663,052.51	\$76,550,189.49	\$26,022,630.49	\$24,380,410.57	\$50,527,559.00
UNIVERSIDAD TECNOLÓGICA METROPOLITANA	\$77,213,242.00	-\$663,052.51	\$76,550,189.49	\$26,022,630.49	\$24,380,410.57	\$50,527,559.00
II. Gasto Etiquetado	\$63,008,573.00	-\$2,294,436.00	\$60,714,137.00	\$0.00	\$0.00	\$60,714,137.00
UNIVERSIDAD TECNOLÓGICA METROPOLITANA	\$63,008,573.00	-\$2,294,436.00	\$60,714,137.00	\$0.00	\$0.00	\$60,714,137.00
III. Total de Egresos (III = I + II)	\$140,221,815.00	-\$2,957,488.51	\$137,264,326.49	\$26,022,630.49	\$24,380,410.57	\$111,241,696.00

Bajo protesta de decir verdad declaramos que los Estados Financieros y sus Notas son razonablemente correctos y son responsabilidad del emisor.



ENTE PÚBLICO: UNIVERSIDAD TECNOLÓGICA METROPOLITANA
Estado Analítico del Ejercicio del Presupuesto de Egresos Detallado - LDF
Clasificación Funcional (Finalidad y Función)
Del 1 de enero al 31 de marzo de 2022
(PESOS)

Concepto (c)	Aprobado (d)	Ampliaciones/ (Reducciones)	Egresos			Subejercido (e)
			Modificado	Devengado	Pagado	
III. Total de Egresos (III = I + II)	\$140,221,815.00	-\$2,957,488.51	\$137,264,326.49	\$26,022,630.49	\$24,380,410.57	\$111,241,696.00

Bajo protesta de decir verdad declaramos que los Estados Financieros y sus Notas son razonablemente correctos y son responsabilidad del emisor.



ENTE PÚBLICO: UNIVERSIDAD TECNOLÓGICA METROPOLITANA
 Estado Analítico del Ejercicio del Presupuesto de Egresos Detallado - LDF
 Clasificación de Servicios Personales por Categoría
 Del 1 de enero al 31 de marzo de 2022
 (PESOS)

Concepto (c)	Aprobado (d)	Ampliaciones/ (Reducciones)	Egresos			Subejercido (e)
			Modificado	Devengado	Pagado	
I. Gasto No Etiquetado (I=A+B+C+D+E+F)	\$55,188,097.00	-\$116,429.97	\$55,071,667.03	\$21,628,362.03	\$21,113,570.38	\$33,443,305.00
A. Personal Administrativo y de Servicio Público	\$55,188,097.00	-\$116,429.97	\$55,071,667.03	\$21,628,362.03	\$21,113,570.38	\$33,443,305.00
B. Magisterio	\$0.00	\$0.00	\$0.00	\$0.00	\$0.00	\$0.00
C. Servicios de Salud (C=c1+c2)	\$0.00	\$0.00	\$0.00	\$0.00	\$0.00	\$0.00
c1) Personal Administrativo	\$0.00	\$0.00	\$0.00	\$0.00	\$0.00	\$0.00
c2) Personal Médico, Paramédico y afín	\$0.00	\$0.00	\$0.00	\$0.00	\$0.00	\$0.00
D. Seguridad Pública	\$0.00	\$0.00	\$0.00	\$0.00	\$0.00	\$0.00
E. Gastos asociados a la implementación de nuevas leyes federales o reformas a las mismas (E = e1 + e2)	\$0.00	\$0.00	\$0.00	\$0.00	\$0.00	\$0.00
e1) Nombre del Programa o Ley 1	\$0.00	\$0.00	\$0.00	\$0.00	\$0.00	\$0.00
e2) Nombre del Programa o Ley 2	\$0.00	\$0.00	\$0.00	\$0.00	\$0.00	\$0.00
F. Sentencias laborales definitivas	\$0.00	\$0.00	\$0.00	\$0.00	\$0.00	\$0.00
II. Gasto Etiquetado (II=A+B+C+D+E+F)	\$58,830,830.00	\$0.00	\$58,830,830.00	\$0.00	\$0.00	\$58,830,830.00
A. Personal Administrativo y de Servicio Público	\$58,830,830.00	\$0.00	\$58,830,830.00	\$0.00	\$0.00	\$58,830,830.00
B. Magisterio	\$0.00	\$0.00	\$0.00	\$0.00	\$0.00	\$0.00
C. Servicios de Salud (C=c1+c2)	\$0.00	\$0.00	\$0.00	\$0.00	\$0.00	\$0.00
c1) Personal Administrativo	\$0.00	\$0.00	\$0.00	\$0.00	\$0.00	\$0.00
c2) Personal Médico, Paramédico y afín	\$0.00	\$0.00	\$0.00	\$0.00	\$0.00	\$0.00
D. Seguridad Pública	\$0.00	\$0.00	\$0.00	\$0.00	\$0.00	\$0.00
E. Gastos asociados a la implementación de nuevas leyes federales o reformas a las mismas (E = e1 + e2)	\$0.00	\$0.00	\$0.00	\$0.00	\$0.00	\$0.00
e1) Nombre del Programa o Ley 1	\$0.00	\$0.00	\$0.00	\$0.00	\$0.00	\$0.00
e2) Nombre del Programa o Ley 2	\$0.00	\$0.00	\$0.00	\$0.00	\$0.00	\$0.00
F. Sentencias laborales definitivas	\$0.00	\$0.00	\$0.00	\$0.00	\$0.00	\$0.00
III. Total del Gasto en Servicios Personales (III = I + II)	\$114,018,927.00	-\$116,429.97	\$113,902,497.03	\$21,628,362.03	\$21,113,570.38	\$92,274,135.00

Bajo protesta de decir verdad declaramos que los Estados Financieros y sus Notas son razonablemente correctos y son responsabilidad del emisor.



ENTE PÚBLICO: UNIVERSIDAD TECNOLÓGICA METROPOLITANA
Proyecciones de Ingresos - LDF
(PESOS)
(CIFRAS NOMINALES)

Concepto (b)	Año en cuestión 2021	2022	2023	2024	2025	2026
1. Ingresos de Libre Disposición (1=A+B+C+D+E+F+G+H+I+J+K+L)	\$0.00	\$0.00	\$0.00	\$0.00	\$0.00	\$0.00
A. Impuestos	\$0.00	\$0.00	\$0.00	\$0.00	\$0.00	\$0.00
B. Cuotas y Aportaciones de Seguridad Social	\$0.00	\$0.00	\$0.00	\$0.00	\$0.00	\$0.00
C. Contribuciones de Mejoras	\$0.00	\$0.00	\$0.00	\$0.00	\$0.00	\$0.00
D. Derechos	\$0.00	\$0.00	\$0.00	\$0.00	\$0.00	\$0.00
E. Productos	\$0.00	\$0.00	\$0.00	\$0.00	\$0.00	\$0.00
F. Aprovechamientos	\$0.00	\$0.00	\$0.00	\$0.00	\$0.00	\$0.00
G. Ingresos por Ventas de Bienes y Prestación de Servicios	\$0.00	\$0.00	\$0.00	\$0.00	\$0.00	\$0.00
H. Participaciones	\$0.00	\$0.00	\$0.00	\$0.00	\$0.00	\$0.00
I. Incentivos Derivados de la Colaboración Fiscal	\$0.00	\$0.00	\$0.00	\$0.00	\$0.00	\$0.00
J. Transferencias y Asignaciones	\$0.00	\$0.00	\$0.00	\$0.00	\$0.00	\$0.00
K. Convenios	\$0.00	\$0.00	\$0.00	\$0.00	\$0.00	\$0.00
L. Otros Ingresos de Libre Disposición	\$0.00	\$0.00	\$0.00	\$0.00	\$0.00	\$0.00
2. Transferencias Federales Etiquetadas (2=A+B+C+D+E)	\$0.00	\$0.00	\$0.00	\$0.00	\$0.00	\$0.00
A. Aportaciones	\$0.00	\$0.00	\$0.00	\$0.00	\$0.00	\$0.00
B. Convenios	\$0.00	\$0.00	\$0.00	\$0.00	\$0.00	\$0.00
C. Fondos Distintos de Aportaciones	\$0.00	\$0.00	\$0.00	\$0.00	\$0.00	\$0.00
D. Transferencias, Asignaciones, Subsidios y Subvenciones, y Pensiones y Jubilaciones	\$0.00	\$0.00	\$0.00	\$0.00	\$0.00	\$0.00
E. Otras Transferencias Federales Etiquetadas	\$0.00	\$0.00	\$0.00	\$0.00	\$0.00	\$0.00
3. Ingresos Derivados de Financiamientos (3=A)	\$0.00	\$0.00	\$0.00	\$0.00	\$0.00	\$0.00
A. Ingresos Derivados de Financiamientos	\$0.00	\$0.00	\$0.00	\$0.00	\$0.00	\$0.00
4. Total de Ingresos Proyectados (4=1+2+3)	\$0.00	\$0.00	\$0.00	\$0.00	\$0.00	\$0.00
Datos Informativos	\$0.00	\$0.00	\$0.00	\$0.00	\$0.00	\$0.00
1. Ingresos Derivados de Financiamientos con Fuente de Pago de Recursos de Libre Disposición	\$0.00	\$0.00	\$0.00	\$0.00	\$0.00	\$0.00
2. Ingresos derivados de Financiamientos con Fuente de Pago de Transferencias Federales Etiquetadas	\$0.00	\$0.00	\$0.00	\$0.00	\$0.00	\$0.00
3. Ingresos Derivados de Financiamiento (3 = 1 + 2)	\$0.00	\$0.00	\$0.00	\$0.00	\$0.00	\$0.00

Bajo protesta de decir verdad declaramos que los Estados Financieros y sus Notas son razonablemente correctos y son responsabilidad del emisor.



ENTE PÚBLICO: UNIVERSIDAD TECNOLÓGICA METROPOLITANA
Proyecciones de Egresos - LDF
(PESOS)
(CIFRAS NOMINALES)

Concepto (b)	Año en cuestion 2021	2022	2023	2024	2025	2026
1. Gasto No Etiquetado (1=A+B+C+D+E+F+G+H+I)	\$0.00	\$0.00	\$0.00	\$0.00	\$0.00	\$0.00
A. Servicios Personales	\$0.00	\$0.00	\$0.00	\$0.00	\$0.00	\$0.00
B. Materiales y Suministros	\$0.00	\$0.00	\$0.00	\$0.00	\$0.00	\$0.00
C. Servicios Generales	\$0.00	\$0.00	\$0.00	\$0.00	\$0.00	\$0.00
D. Transferencias, Asignaciones, Subsidios y Otras Ayudas	\$0.00	\$0.00	\$0.00	\$0.00	\$0.00	\$0.00
E. Bienes Muebles, Inmuebles e Intangibles	\$0.00	\$0.00	\$0.00	\$0.00	\$0.00	\$0.00
F. Inversión Pública	\$0.00	\$0.00	\$0.00	\$0.00	\$0.00	\$0.00
G. Inversiones Financieras y Otras Provisiones	\$0.00	\$0.00	\$0.00	\$0.00	\$0.00	\$0.00
H. Participaciones y Aportaciones	\$0.00	\$0.00	\$0.00	\$0.00	\$0.00	\$0.00
I. Deuda Pública	\$0.00	\$0.00	\$0.00	\$0.00	\$0.00	\$0.00
2. Gasto Etiquetado (2=A+B+C+D+E+F+G+H+I)	\$0.00	\$0.00	\$0.00	\$0.00	\$0.00	\$0.00
A. Servicios Personales	\$0.00	\$0.00	\$0.00	\$0.00	\$0.00	\$0.00
B. Materiales y Suministros	\$0.00	\$0.00	\$0.00	\$0.00	\$0.00	\$0.00
C. Servicios Generales	\$0.00	\$0.00	\$0.00	\$0.00	\$0.00	\$0.00
D. Transferencias, Asignaciones, Subsidios y Otras Ayudas	\$0.00	\$0.00	\$0.00	\$0.00	\$0.00	\$0.00
E. Bienes Muebles, Inmuebles e Intangibles	\$0.00	\$0.00	\$0.00	\$0.00	\$0.00	\$0.00
F. Inversión Pública	\$0.00	\$0.00	\$0.00	\$0.00	\$0.00	\$0.00
G. Inversiones Financieras y Otras Provisiones	\$0.00	\$0.00	\$0.00	\$0.00	\$0.00	\$0.00
H. Participaciones y Aportaciones	\$0.00	\$0.00	\$0.00	\$0.00	\$0.00	\$0.00
I. Deuda Pública	\$0.00	\$0.00	\$0.00	\$0.00	\$0.00	\$0.00
3. Total de Egresos Proyectados (3 = 1 + 2)	\$0.00	\$0.00	\$0.00	\$0.00	\$0.00	\$0.00

Bajo protesta de decir verdad declaramos que los Estados Financieros y sus Notas son razonablemente correctos y son responsabilidad del emisor.



ENTE PÚBLICO: UNIVERSIDAD TECNOLÓGICA METROPOLITANA
Resultados de Ingresos - LDF
(PESOS)

Concepto (b)	2017	2018	2019	2020	2021	2022
1. Ingresos de Libre Disposición (1=A+B+C+D+E+F+G+H+I+J+K+L)	\$65,091,484.43	\$78,467,050.81	\$83,610,247.88	\$63,171,945.63	\$65,433,799.75	\$25,104,735.56
A. Impuestos	\$0.00	\$0.00	\$0.00	\$0.00	\$0.00	\$0.00
B. Cuotas y Aportaciones de Seguridad Social	\$0.00	\$0.00	\$0.00	\$0.00	\$0.00	\$0.00
C. Contribuciones de Mejoras	\$0.00	\$0.00	\$0.00	\$0.00	\$0.00	\$0.00
D. Derechos	\$0.00	\$0.00	\$0.00	\$0.00	\$0.00	\$0.00
E. Productos	\$0.00	\$0.00	\$5,919.11	\$6,008.71	\$6,249.76	\$2,412.25
F. Aprovechamientos	\$0.00	\$0.00	\$0.00	\$0.00	\$0.00	\$0.00
G. Ingresos por Ventas de Bienes y Prestación de Servicios	\$29,137,422.44	\$29,679,097.05	\$19,503,216.64	\$14,490,375.51	\$17,222,645.99	\$1,919,448.31
H. Participaciones	\$0.00	\$0.00	\$0.00	\$0.00	\$0.00	\$0.00
I. Incentivos Derivados de la Colaboración Fiscal	\$0.00	\$0.00	\$0.00	\$0.00	\$0.00	\$0.00
J. Transferencias y Asignaciones	\$35,954,061.99	\$48,787,953.76	\$64,101,112.13	\$48,675,561.41	\$48,204,904.00	\$23,182,875.00
K. Convenios	\$0.00	\$0.00	\$0.00	\$0.00	\$0.00	\$0.00
L. Otros Ingresos de Libre Disposición	\$0.00	\$0.00	\$0.00	\$0.00	\$0.00	\$0.00
2. Transferencias Federales Etiquetadas (2=A+B+C+D+E)	\$52,642,634.00	\$54,281,182.00	\$54,583,484.47	\$56,243,913.15	\$55,186,021.00	\$0.00
A. Aportaciones	\$0.00	\$0.00	\$0.00	\$0.00	\$0.00	\$0.00
B. Convenios	\$0.00	\$0.00	\$0.00	\$0.00	\$0.00	\$0.00
C. Fondos Distintos de Aportaciones	\$0.00	\$0.00	\$0.00	\$0.00	\$0.00	\$0.00
D. Transferencias, Asignaciones, Subsidios y Subvenciones, y Pensiones y Jubilaciones	\$52,642,634.00	\$0.00	\$54,393,484.47	\$56,243,913.15	\$55,186,021.00	\$0.00
E. Otras Transferencias Federales Etiquetadas	\$0.00	\$54,281,182.00	\$190,000.00	\$0.00	\$0.00	\$0.00
3. Ingresos Derivados de Financiamientos (3=A)	\$0.00	\$0.00	\$0.00	\$0.00	\$0.00	\$0.00
A. Ingresos Derivados de Financiamientos	\$0.00	\$0.00	\$0.00	\$0.00	\$0.00	\$0.00
4. Total de Resultados de Ingresos (4=1+2+3)	\$117,734,118.43	\$132,748,232.81	\$138,193,732.35	\$119,415,858.78	\$120,619,820.75	\$25,104,735.56
Datos Informativos	\$0.00	\$0.00	\$0.00	\$0.00	\$0.00	\$0.00
1. Ingresos Derivados de Financiamientos con Fuente de Pago de Recursos de Libre Disposición	\$0.00	\$0.00	\$0.00	\$0.00	\$0.00	\$0.00
2. Ingresos derivados de Financiamientos con Fuente de Pago de Transferencias Federales Etiquetadas	\$0.00	\$0.00	\$0.00	\$0.00	\$0.00	\$0.00
3. Ingresos Derivados de Financiamiento (3 = 1 + 2)	\$0.00	\$0.00	\$0.00	\$0.00	\$0.00	\$0.00

Bajo protesta de decir verdad declaramos que los Estados Financieros y sus Notas son razonablemente correctos y son responsabilidad del emisor.



ENTE PÚBLICO: UNIVERSIDAD TECNOLÓGICA METROPOLITANA
Resultados de Egresos - LDF
(PESOS)

Concepto (b)	2017	2018	2019	2020	2021	2022
1. Gasto No Etiquetado (1=A+B+C+D+E+F+G+H+I)	\$73,076,209.93	\$59,897,119.54	\$70,009,417.69	\$72,160,721.22	\$64,639,916.77	\$26,022,630.49
A. Servicios Personales	\$36,359,286.59	\$19,297,606.22	\$43,702,625.91	\$45,879,806.64	\$45,879,464.92	\$21,628,362.03
B. Materiales y Suministros	\$3,734,948.37	\$4,185,716.97	\$2,107,470.14	\$1,754,809.26	\$2,180,140.16	\$656,430.28
C. Servicios Generales	\$30,720,132.88	\$33,123,981.44	\$22,365,952.42	\$21,117,163.54	\$15,762,211.12	\$3,623,972.56
D. Transferencias, Asignaciones, Subsidios y Otras Ayudas	\$2,261,842.09	\$3,283,565.92	\$1,601,821.46	\$283,151.95	\$56,452.39	\$7,682.40
E. Bienes Muebles, Inmuebles e Intangibles	\$0.00	\$6,248.99	\$231,547.76	\$3,125,789.83	\$761,648.18	\$106,183.22
F. Inversión Pública	\$0.00	\$0.00	\$0.00	\$0.00	\$0.00	\$0.00
G. Inversiones Financieras y Otras Provisiones	\$0.00	\$0.00	\$0.00	\$0.00	\$0.00	\$0.00
H. Participaciones y Aportaciones	\$0.00	\$0.00	\$0.00	\$0.00	\$0.00	\$0.00
I. Deuda Pública	\$0.00	\$0.00	\$0.00	\$0.00	\$0.00	\$0.00
2. Gasto Etiquetado (2=A+B+C+D+E+F+G+H+I)	\$56,079,089.12	\$72,851,113.27	\$54,445,460.53	\$55,988,356.83	\$55,186,021.00	\$0.00
A. Servicios Personales	\$55,987,828.46	\$72,744,260.00	\$53,124,768.08	\$55,088,907.56	\$55,185,589.48	\$0.00
B. Materiales y Suministros	\$0.00	\$0.00	\$79,894.12	\$20,000.00	\$0.00	\$0.00
C. Servicios Generales	\$91,260.66	\$106,853.27	\$1,107,547.33	\$854,387.47	\$431.52	\$0.00
D. Transferencias, Asignaciones, Subsidios y Otras Ayudas	\$0.00	\$0.00	\$133,251.00	\$0.00	\$0.00	\$0.00
E. Bienes Muebles, Inmuebles e Intangibles	\$0.00	\$0.00	\$0.00	\$25,061.80	\$0.00	\$0.00
F. Inversión Pública	\$0.00	\$0.00	\$0.00	\$0.00	\$0.00	\$0.00
G. Inversiones Financieras y Otras Provisiones	\$0.00	\$0.00	\$0.00	\$0.00	\$0.00	\$0.00
H. Participaciones y Aportaciones	\$0.00	\$0.00	\$0.00	\$0.00	\$0.00	\$0.00
I. Deuda Pública	\$0.00	\$0.00	\$0.00	\$0.00	\$0.00	\$0.00
3. Total del Resultado de Egresos (3=1+2)	\$129,155,299.05	\$132,748,232.81	\$124,454,878.22	\$128,149,078.05	\$119,825,937.77	\$26,022,630.49

Bajo protesta de decir verdad declaramos que los Estados Financieros y sus Notas son razonablemente correctos y son responsabilidad del emisor.



ENTE PÚBLICO: UNIVERSIDAD TECNOLÓGICA METROPOLITANA
Informe sobre Estudios Actuariales - LDF

Concepto (b)	Pensiones y jubilaciones	Salud	Riesgos de trabajo	Invalidez y vida	Otras prestaciones sociales
Tipo de Sistema	\$0.00	\$0.00	\$0.00	\$0.00	\$0.00
Prestación laboral o Fondo general para trabajadores del estado o municipio	\$0.00	\$0.00	\$0.00	\$0.00	\$0.00
Beneficio definido, Contribución definida o Mixto	\$0.00	\$0.00	\$0.00	\$0.00	\$0.00
Población afiliada	\$0.00	\$0.00	\$0.00	\$0.00	\$0.00
Activos	\$0.00	\$0.00	\$0.00	\$0.00	\$0.00
Edad máxima	\$0.00	\$0.00	\$0.00	\$0.00	\$0.00
Edad mínima	\$0.00	\$0.00	\$0.00	\$0.00	\$0.00
Edad promedio	\$0.00	\$0.00	\$0.00	\$0.00	\$0.00
Pensionados y Jubilados	\$0.00	\$0.00	\$0.00	\$0.00	\$0.00
Edad máxima	\$0.00	\$0.00	\$0.00	\$0.00	\$0.00
Edad mínima	\$0.00	\$0.00	\$0.00	\$0.00	\$0.00
Edad promedio	\$0.00	\$0.00	\$0.00	\$0.00	\$0.00
Beneficiarios	\$0.00	\$0.00	\$0.00	\$0.00	\$0.00
Promedio de años de servicio (trabajadores activos)	\$0.00	\$0.00	\$0.00	\$0.00	\$0.00
Aportación Individual al plan de pensión como % del salario	\$0.00	\$0.00	\$0.00	\$0.00	\$0.00
Aportación del ente público al plan de pensión como % del salario	\$0.00	\$0.00	\$0.00	\$0.00	\$0.00
Crecimiento esperado de los pensionados y jubilados (como %)	\$0.00	\$0.00	\$0.00	\$0.00	\$0.00
Crecimiento esperado de los activos (como %)	\$0.00	\$0.00	\$0.00	\$0.00	\$0.00
Edad de Jubilación o Pensión	\$0.00	\$0.00	\$0.00	\$0.00	\$0.00
Esperanza de vida	\$0.00	\$0.00	\$0.00	\$0.00	\$0.00
Ingresos del Fondo	\$0.00	\$0.00	\$0.00	\$0.00	\$0.00
Ingresos Anuales al Fondo de Pensiones	\$0.00	\$0.00	\$0.00	\$0.00	\$0.00
Nómina anual	\$0.00	\$0.00	\$0.00	\$0.00	\$0.00
Activos	\$0.00	\$0.00	\$0.00	\$0.00	\$0.00
Pensionados y Jubilados	\$0.00	\$0.00	\$0.00	\$0.00	\$0.00
Beneficiarios de Pensionados y Jubilados	\$0.00	\$0.00	\$0.00	\$0.00	\$0.00
Monto mensual por pensión	\$0.00	\$0.00	\$0.00	\$0.00	\$0.00
Máximo	\$0.00	\$0.00	\$0.00	\$0.00	\$0.00
Mínimo	\$0.00	\$0.00	\$0.00	\$0.00	\$0.00
Promedio	\$0.00	\$0.00	\$0.00	\$0.00	\$0.00
Monto de la reserva	\$0.00	\$0.00	\$0.00	\$0.00	\$0.00
Valor presente de las obligaciones	\$0.00	\$0.00	\$0.00	\$0.00	\$0.00
Pensiones y Jubilaciones en curso de pago	\$0.00	\$0.00	\$0.00	\$0.00	\$0.00
Generación actual	\$0.00	\$0.00	\$0.00	\$0.00	\$0.00
Generaciones futuras	\$0.00	\$0.00	\$0.00	\$0.00	\$0.00
Valor presente de las contribuciones asociadas a los sueldos futuros de cotización X%	\$0.00	\$0.00	\$0.00	\$0.00	\$0.00
Generación actual	\$0.00	\$0.00	\$0.00	\$0.00	\$0.00
Generaciones futuras	\$0.00	\$0.00	\$0.00	\$0.00	\$0.00
Valor presente de aportaciones futuras	\$0.00	\$0.00	\$0.00	\$0.00	\$0.00
Generación actual	\$0.00	\$0.00	\$0.00	\$0.00	\$0.00
Generaciones futuras	\$0.00	\$0.00	\$0.00	\$0.00	\$0.00
Otros Ingresos	\$0.00	\$0.00	\$0.00	\$0.00	\$0.00
Déficit/superávit actuarial	\$0.00	\$0.00	\$0.00	\$0.00	\$0.00
Generación actual	\$0.00	\$0.00	\$0.00	\$0.00	\$0.00
Generaciones futuras	\$0.00	\$0.00	\$0.00	\$0.00	\$0.00
Periodo de suficiencia	\$0.00	\$0.00	\$0.00	\$0.00	\$0.00
Año de descapitalización	\$0.00	\$0.00	\$0.00	\$0.00	\$0.00
Tasa de rendimiento	\$0.00	\$0.00	\$0.00	\$0.00	\$0.00
Estudio actuarial	\$0.00	\$0.00	\$0.00	\$0.00	\$0.00
Año de elaboración del estudio actuarial	\$0.00	\$0.00	\$0.00	\$0.00	\$0.00
Empresa que elaboró el estudio actuarial	\$0.00	\$0.00	\$0.00	\$0.00	\$0.00

Bajo protesta de decir verdad declaramos que los Estados Financieros y sus Notas son razonablemente correctos y son responsabilidad del emisor.