



I. INFORMACIÓN CONTABLE



Ente Público: INSTITUTO TECNOLÓGICO SUPERIOR DEL SUR DEL ESTADO DE YUCATÁN
Estado de Actividades
Del 1o. de enero al 31 de marzo de 2022
(Cifras en Pesos)

Concepto	2022	2021
INGRESOS Y OTROS BENEFICIOS		
Ingresos de Gestión	\$1,710,368.50	\$4,156,159.55
Impuestos	\$0.00	\$0.00
Cuotas y Aportaciones de Seguridad Social	\$0.00	\$0.00
Contribuciones de Mejoras	\$0.00	\$0.00
Derechos	\$0.00	\$0.00
Productos	\$8,389.62	\$26,825.74
Aprovechamientos	\$0.00	\$0.00
Ingresos por Venta de Bienes y Prestación de Servicios	\$1,701,978.88	\$4,129,333.81
Participaciones, Aportaciones, Convenios, Incentivos Derivados de la Colaboración Fiscal, Fondos Distintos de Aportaciones, Transferencias, Asignaciones, Subsidios y Subvenciones, y Pensiones y Jubilaciones	\$9,270,861.00	\$39,080,845.00
Participaciones, Aportaciones, Convenios, Incentivos Derivados de la Colaboración Fiscal y Fondos Distintos de Aportaciones	\$0.00	\$0.00
Transferencias, Asignaciones, Subsidios y Subvenciones, y Pensiones y Jubilaciones	\$9,270,861.00	\$39,080,845.00
Otros Ingresos y Beneficios	\$0.00	\$0.00
Ingresos Financieros	\$0.00	\$0.00
Incremento por Variación de Inventarios	\$0.00	\$0.00
Disminución del Exceso de Estimaciones por Pérdida o Deterioro u Obsolescencia	\$0.00	\$0.00
Disminución del Exceso de Provisiones	\$0.00	\$0.00
Otros Ingresos y Beneficios Varios	\$0.00	\$0.00
Total Ingresos y Otros Beneficios	\$10,981,229.50	\$43,237,004.55
GASTOS Y OTRAS PÉRDIDAS		
Gastos de Funcionamiento	\$7,739,057.77	\$42,137,483.96
Servicios Personales	\$6,456,522.48	\$33,975,531.34
Materiales y Suministros	\$187,845.75	\$1,968,641.88
Servicios Generales	\$1,094,689.54	\$6,193,310.74
Transferencias, Asignaciones, Subsidios y Otras Ayudas	\$0.00	\$0.00
Transferencias Internas y Asignaciones al Sector Público	\$0.00	\$0.00
Transferencias al Resto del Sector Público	\$0.00	\$0.00
Subsidios y Subvenciones	\$0.00	\$0.00
Ayudas Sociales	\$0.00	\$0.00
Pensionamientos y Jubilaciones	\$0.00	\$0.00
Transferencias a Fideicomisos, Mandatos y Contratos Análogos	\$0.00	\$0.00
Transferencias a la Seguridad Social	\$0.00	\$0.00
Donativos	\$0.00	\$0.00
Transferencias al Exterior	\$0.00	\$0.00
Participaciones y Aportaciones	\$0.00	\$0.00
Participaciones	\$0.00	\$0.00
Aportaciones	\$0.00	\$0.00
Convenios	\$0.00	\$0.00
Intereses, Comisiones y Otros Gastos de la Deuda Pública	\$0.00	\$0.00
Intereses de la Deuda Pública	\$0.00	\$0.00
Comisiones de la Deuda Pública	\$0.00	\$0.00
Gastos de la Deuda Pública	\$0.00	\$0.00
Costo por Coberturas	\$0.00	\$0.00
Apoyos Financieros	\$0.00	\$0.00
Otros Gastos y Pérdidas Extraordinarias	\$689,100.01	\$2,821,994.98
Estimaciones, Depreciaciones, Deterioros, Obsolescencia y Amortizaciones	\$689,100.01	\$2,814,919.71
Provisiones	\$0.00	\$0.00
Disminución de Inventarios	\$0.00	\$0.00
Aumento por Insuficiencia de Estimaciones por Pérdida o Deterioro u Obsolescencia	\$0.00	\$0.00
Aumento por Insuficiencia de Provisiones	\$0.00	\$0.00
Otros Gastos	\$0.00	\$7,075.27
Inversión Pública	\$0.00	\$0.00
Inversión Pública no Capitalizable	\$0.00	\$0.00
Total Gastos y Otras Pérdidas	\$8,428,157.78	\$44,959,478.94
Resultado del Ejercicio (Ahorro / Desahorro)	\$2,553,071.72	-\$1,722,474.39

Bajo protesta de decir verdad declaramos que los Estados Financieros y sus Notas son razonablemente correctos y son responsabilidad del emisor.



Ente Público: INSTITUTO TECNOLÓGICO SUPERIOR DEL SUR DEL ESTADO DE YUCATÁN
Estado de Situación Financiera
Al 31 de marzo de 2022
(Cifras en Pesos)

Concepto	2022	2021	Concepto	2022	2021
ACTIVO			PASIVO		
Activo Circulante			Pasivo Circulante		
Efectivo y Equivalentes	\$5,416,219.71	\$4,023,372.67	Cuentas por Pagar a Corto Plazo	\$472,258.33	\$2,319,593.23
Derechos a Recibir Efectivo o Equivalentes	\$7,236.93	\$42.00	Documentos por Pagar a Corto Plazo	\$0.00	\$0.00
Derechos a Recibir Bienes o Servicios	\$0.00	\$0.00	Porción a Corto Plazo de la Deuda Pública a Largo Plazo	\$0.00	\$0.00
Inventarios	\$0.00	\$0.00	Títulos y Valores a Corto Plazo	\$0.00	\$0.00
Almacenes	\$0.00	\$0.00	Pasivos Diferidos a Corto Plazo	\$0.00	\$0.00
Estimación por Pérdida o Deterioro de Activos Circulantes	\$0.00	\$0.00	Fondos y Bienes de Terceros en Garantía y/o Administración a Corto Plazo	\$0.00	\$0.00
Otros Activos Circulantes	\$0.00	\$0.00	Provisiones a Corto Plazo	\$0.00	\$0.00
Total de Activos Circulantes	\$5,423,456.64	\$4,023,414.67	Otros Pasivos a Corto Plazo	\$39,092.89	\$15,551.10
Activo No Circulante			Total de Pasivos Circulantes	\$511,351.22	\$2,335,144.33
Inversiones Financieras a Largo Plazo	\$0.00	\$0.00	Pasivo No Circulante		
Derechos a Recibir Efectivo o Equivalentes a Largo Plazo	\$0.00	\$0.00	Cuentas por Pagar a Largo Plazo	\$0.00	\$0.00
Bienes Inmuebles, Infraestructura y Construcciones en	\$37,073,700.36	\$37,073,700.36	Documentos por Pagar a Largo Plazo	\$0.00	\$0.00
Bienes Muebles	\$30,903,201.98	\$30,893,391.98	Deuda Pública a Largo Plazo	\$0.00	\$0.00
Activos Intangibles	\$2,200,613.30	\$2,200,613.30	Pasivos Diferidos a Largo Plazo	\$0.00	\$0.00
Depreciación, Deterioro y Amortización Acumulada de Bienes	-\$51,450,985.24	-\$50,761,885.23	Fondos y Bienes de Terceros en Garantía y/o en Administración a Largo Plazo	\$0.00	\$0.00
Activos Diferidos	\$6,163.00	\$6,163.00	Provisiones a Largo Plazo	\$0.00	\$0.00
Estimación por Pérdida o Deterioro de Activos no Circulantes	\$0.00	\$0.00	Total de Pasivos No Circulantes	\$0.00	\$0.00
Otros Activos no Circulantes	\$0.00	\$0.00	Total Pasivo	\$511,351.22	\$2,335,144.33
Total de Activos No Circulantes	\$18,732,693.40	\$19,411,983.41	HACIENDA PÚBLICA / PATRIMONIO		
Total del Activo	\$24,156,150.04	\$23,435,398.08	Hacienda Pública / Patrimonio Contribuido	\$54,394,233.87	\$54,394,233.87
			Aportaciones	\$10,412,444.00	\$10,412,444.00
			Donaciones de Capital	\$43,981,789.87	\$43,981,789.87
			Actualización de la Hacienda Pública/Patrimonio	\$0.00	\$0.00
			Hacienda Pública / Patrimonio Generado	-\$30,749,435.05	-\$33,293,980.12
			Resultados del Ejercicio (Ahorro / Desahorro)	\$2,553,071.72	-\$1,722,474.39
			Resultados de Ejercicios Anteriores	-\$33,302,506.77	-\$31,571,505.73
			Revalúos	\$0.00	\$0.00
			Reservas	\$0.00	\$0.00
			Rectificaciones de Resultados de Ejercicios Anteriores	\$0.00	\$0.00
			Exceso o Insuficiencia en la Actualización de la Hacienda Pública/Patrimonio	\$0.00	\$0.00
			Resultado por Posición Monetaria	\$0.00	\$0.00
			Resultado por Tenencia de Activos no Monetarios	\$0.00	\$0.00
			Total Hacienda Pública / Patrimonio	\$23,644,798.82	\$21,100,253.75
			Total del Pasivo y Hacienda Pública / Patrimonio	\$24,156,150.04	\$23,435,398.08

Bajo protesta de decir verdad declaramos que los Estados Financieros y sus Notas son razonablemente correctos y son responsabilidad del emisor.



Ente Público: INSTITUTO TECNOLÓGICO SUPERIOR DEL SUR DEL ESTADO DE YUCATÁN

Estado de Flujos de Efectivo
Del 1o. de enero al 31 de marzo de 2022
(Cifras en Pesos)

Concepto	2022	2021
Flujos de Efectivo de las Actividades de Operación		
Origen	\$10,981,229.50	\$43,237,004.55
Impuestos	\$0.00	\$0.00
Cuotas y Aportaciones de Seguridad Social	\$0.00	\$0.00
Contribuciones de Mejoras	\$0.00	\$0.00
Derechos	\$0.00	\$0.00
Productos	\$8,389.62	\$26,825.74
Aprovechamientos	\$0.00	\$0.00
Ingresos por Venta de Bienes y Prestación de Servicios	\$1,701,978.88	\$4,129,333.81
Participaciones, Aportaciones, Convenios, Incentivos Derivados de la Colaboración Fiscal y Fondos Distintos de Aportaciones	\$0.00	\$0.00
Transferencias, Asignaciones, Subsidios y Subvenciones, y Pensiones y Jubilaciones	\$9,270,861.00	\$39,080,845.00
Otros Orígenes de Operación	\$0.00	\$0.00
Aplicación	\$9,578,572.46	\$41,532,211.21
Servicios Personales	\$6,456,522.48	\$33,374,372.63
Materiales y Suministros	\$187,845.75	\$1,933,741.89
Servicios Generales	\$1,094,689.54	\$5,894,724.74
Transferencias Internas y Asignaciones al Sector Público	\$0.00	\$0.00
Transferencias al Resto del Sector Público	\$0.00	\$0.00
Subsidios y Subvenciones	\$0.00	\$0.00
Ayudas Sociales	\$0.00	\$0.00
Pensiones y Jubilaciones	\$0.00	\$0.00
Transferencias a Fideicomisos, Mandatos y Contratos Análogos	\$0.00	\$0.00
Transferencias a la Seguridad Social	\$0.00	\$0.00
Donativos	\$0.00	\$0.00
Transferencias al Exterior	\$0.00	\$0.00
Participaciones	\$0.00	\$0.00
Aportaciones	\$0.00	\$0.00
Convenios	\$0.00	\$0.00
Otras Aplicaciones de Operación	\$1,839,514.69	\$329,371.95
Flujos Netos de Efectivo por Actividades de Operación	\$1,402,657.04	\$1,704,793.34
Flujos de Efectivo de las Actividades de Inversión		
Origen	\$0.00	\$0.00
Bienes Inmuebles, Infraestructura y Construcciones en Proceso	\$0.00	\$0.00
Bienes Muebles	\$0.00	\$0.00
Otros Orígenes de Inversión	\$0.00	\$0.00
Aplicación	\$9,810.00	\$1,009,147.02
Bienes Inmuebles, Infraestructura y Construcciones en Proceso	\$0.00	\$0.00
Bienes Muebles	\$9,810.00	\$686,471.82
Otras Aplicaciones de Inversión	\$0.00	\$322,675.20
Flujos Netos de Efectivo por Actividades de Inversión	-\$9,810.00	-\$1,009,147.02
Flujos de Efectivo de las Actividades de Financiamiento		
Origen	\$0.00	\$0.00
Endeudamiento Neto	\$0.00	\$0.00
Interno	\$0.00	\$0.00
Externo	\$0.00	\$0.00
Otros Orígenes de Financiamiento	\$0.00	\$0.00
Aplicación	\$0.00	\$0.00
Servicios de la Deuda	\$0.00	\$0.00
Interno	\$0.00	\$0.00
Externo	\$0.00	\$0.00
Otras Aplicaciones de Financiamiento	\$0.00	\$0.00
Flujos Netos de Efectivo por Actividades de Financiamiento	\$0.00	\$0.00
Incremento/Disminución Neta en el Efectivo y Equivalentes al Efectivo	\$1,392,847.04	\$695,646.32
Efectivo y Equivalentes al Efectivo al Inicio del Ejercicio	\$4,023,372.67	\$3,327,726.35
Efectivo y Equivalentes al Efectivo al Final del Ejercicio	\$5,416,219.71	\$4,023,372.67

Bajo protesta de decir verdad declaramos que los Estados Financieros y sus Notas son razonablemente correctos y son responsabilidad del emisor.



Ente Público: INSTITUTO TECNOLÓGICO SUPERIOR DEL SUR DEL ESTADO DE YUCATÁN
 Estado de Cambios en la Situación Financiera
 Del 1o. de enero al 31 de marzo de 2022
 (Cifras en Pesos)

Concepto	Origen	Aplicación
ACTIVO	\$689,100.01	\$1,409,851.97
Activo Circulante	\$0.00	\$1,400,041.97
Efectivo y Equivalentes	\$0.00	\$1,392,847.04
Derechos a Recibir Efectivo o Equivalentes	\$0.00	\$7,194.93
Derechos a Recibir Bienes o Servicios	\$0.00	\$0.00
Inventarios	\$0.00	\$0.00
Almacenes	\$0.00	\$0.00
Estimación por Pérdida o Deterioro de Activos Circulantes	\$0.00	\$0.00
Otros Activos Circulantes	\$0.00	\$0.00
Activo No Circulante	\$689,100.01	\$9,810.00
Inversiones Financieras a Largo Plazo	\$0.00	\$0.00
Derechos a Recibir Efectivo o Equivalentes a Largo Plazo	\$0.00	\$0.00
Bienes Inmuebles, Infraestructura y Construcciones en Proceso	\$0.00	\$0.00
Bienes Muebles	\$0.00	\$9,810.00
Activos Intangibles	\$0.00	\$0.00
Depreciación, Deterioro y Amortización Acumulada de Bienes	\$689,100.01	\$0.00
Activos Diferidos	\$0.00	\$0.00
Estimación por Pérdida o Deterioro de Activos no Circulantes	\$0.00	\$0.00
Otros Activos no Circulantes	\$0.00	\$0.00
PASIVO	\$23,541.79	\$1,847,334.90
Pasivo Circulante	\$23,541.79	\$1,847,334.90
Cuentas por Pagar a Corto Plazo	\$0.00	\$1,847,334.90
Documentos por Pagar a Corto Plazo	\$0.00	\$0.00
Porción a Corto Plazo de la Deuda Pública a Largo Plazo	\$0.00	\$0.00
Títulos y Valores a Corto Plazo	\$0.00	\$0.00
Pasivos Diferidos a Corto Plazo	\$0.00	\$0.00
Fondos y Bienes de Terceros en Garantía y/o Administración a Corto Plazo	\$0.00	\$0.00
Provisiones a Corto Plazo	\$0.00	\$0.00
Otros Pasivos a Corto Plazo	\$23,541.79	\$0.00
Pasivo No Circulante	\$0.00	\$0.00
Cuentas por Pagar a Largo Plazo	\$0.00	\$0.00
Documentos por Pagar a Largo Plazo	\$0.00	\$0.00
Deuda Pública a Largo Plazo	\$0.00	\$0.00
Pasivos Diferidos a Largo Plazo	\$0.00	\$0.00
Fondos y Bienes de Terceros en Garantía y/o en Administración a Largo Plazo	\$0.00	\$0.00
Provisiones a Largo Plazo	\$0.00	\$0.00
HACIENDA PÚBLICA/ PATRIMONIO	\$4,275,546.11	\$1,731,001.04
Hacienda Pública/Patrimonio Contribuido	\$0.00	\$0.00
Aportaciones	\$0.00	\$0.00
Donaciones de Capital	\$0.00	\$0.00
Actualización de la Hacienda Pública / Patrimonio	\$0.00	\$0.00
Hacienda Pública/Patrimonio Generado	\$4,275,546.11	\$1,731,001.04
Resultados del Ejercicio (Ahorro / Desahorro)	\$4,275,546.11	\$0.00
Resultados de Ejercicios Anteriores	\$0.00	\$1,731,001.04
Revalúos	\$0.00	\$0.00
Reservas	\$0.00	\$0.00
Rectificaciones de Resultados de Ejercicios Anteriores	\$0.00	\$0.00
Exceso o Insuficiencia en la Actualización de la Hacienda Pública/Patrimonio	\$0.00	\$0.00
Resultado por Posición Monetaria	\$0.00	\$0.00
Resultado por Tenencia de Activos no Monetarios	\$0.00	\$0.00

Bajo protesta de decir verdad declaramos que los Estados Financieros y sus Notas son razonablemente correctos y son responsabilidad del emisor.



Ente Público: INSTITUTO TECNOLÓGICO SUPERIOR DEL SUR DEL ESTADO DE YUCATÁN
Estado Analítico del Activo
Del 1o. de enero al 31 de marzo de 2022
(Cifras en Pesos)

Concepto	Saldo Inicial	Cargos del Periodo	Abonos del Periodo	Saldo Final	Variación del Periodo
ACTIVO	\$23,435,398.08	\$26,297,745.41	\$25,576,993.45	\$24,156,150.04	\$720,751.96
Activo Circulante	\$4,023,414.67	\$26,287,935.41	\$24,887,893.44	\$5,423,456.64	\$1,400,041.97
Efectivo y Equivalentes	\$4,023,372.67	\$15,292,440.66	\$13,899,593.62	\$5,416,219.71	\$1,392,847.04
Derechos a Recibir Efectivo o Equivalentes	\$42.00	\$10,995,494.75	\$10,988,299.82	\$7,236.93	\$7,194.93
Derechos a Recibir Bienes o Servicios	\$0.00	\$0.00	\$0.00	\$0.00	\$0.00
Inventarios	\$0.00	\$0.00	\$0.00	\$0.00	\$0.00
Almacenes	\$0.00	\$0.00	\$0.00	\$0.00	\$0.00
Estimación por Pérdida o Deterioro de Activos Circulantes	\$0.00	\$0.00	\$0.00	\$0.00	\$0.00
Otros Activos Circulantes	\$0.00	\$0.00	\$0.00	\$0.00	\$0.00
Activo No Circulante	\$19,411,983.41	\$9,810.00	\$689,100.01	\$18,732,693.40	-\$679,290.01
Inversiones Financieras a Largo Plazo	\$0.00	\$0.00	\$0.00	\$0.00	\$0.00
Derechos a Recibir Efectivo o Equivalentes a Largo Plazo	\$0.00	\$0.00	\$0.00	\$0.00	\$0.00
Bienes Inmuebles, Infraestructura y Construcciones en Proceso	\$37,073,700.36	\$0.00	\$0.00	\$37,073,700.36	\$0.00
Bienes Muebles	\$30,893,391.98	\$9,810.00	\$0.00	\$30,903,201.98	\$9,810.00
Activos Intangibles	\$2,200,613.30	\$0.00	\$0.00	\$2,200,613.30	\$0.00
Depreciación, Deterioro y Amortización Acumulada de Bienes	-\$50,761,885.23	\$0.00	\$689,100.01	-\$51,450,985.24	-\$689,100.01
Activos Diferidos	\$6,163.00	\$0.00	\$0.00	\$6,163.00	\$0.00
Estimación por Pérdida o Deterioro de Activos no Circulantes	\$0.00	\$0.00	\$0.00	\$0.00	\$0.00
Otros Activos no Circulantes	\$0.00	\$0.00	\$0.00	\$0.00	\$0.00

Bajo protesta de decir verdad declaramos que los Estados Financieros y sus Notas son razonablemente correctos y son responsabilidad del emisor.



Ente Público: INSTITUTO TECNOLÓGICO SUPERIOR DEL SUR DEL ESTADO DE YUCATÁN

Estado Analítico de la Deuda y Otros Pasivos

Del 1o. de enero al 31 de marzo de 2022

(Cifras en Pesos)

Denominación de las Deudas	Moneda de Contratación	Institución o País Acreedor	Saldo Inicial del Período	Saldo Final del Período
DEUDA PÚBLICA				
Corto Plazo				
Deuda Interna			\$0.00	\$0.00
Instituciones de Crédito			\$0.00	\$0.00
Títulos y Valores			\$0.00	\$0.00
Arrendamientos Financieros			\$0.00	\$0.00
Deuda Externa			\$0.00	\$0.00
Organismos Financieros Internacionales			\$0.00	\$0.00
Deuda Bilateral			\$0.00	\$0.00
Títulos y Valores			\$0.00	\$0.00
Arrendamientos Financieros			\$0.00	\$0.00
Subtotal de Deuda Pública a Corto Plazo			\$0.00	\$0.00
Largo Plazo				
Deuda Interna			\$0.00	\$0.00
Instituciones de Crédito			\$0.00	\$0.00
Títulos y Valores			\$0.00	\$0.00
Arrendamientos Financieros			\$0.00	\$0.00
Deuda Externa			\$0.00	\$0.00
Organismos Financieros Internacionales			\$0.00	\$0.00
Deuda Bilateral			\$0.00	\$0.00
Títulos y Valores			\$0.00	\$0.00
Arrendamientos Financieros			\$0.00	\$0.00
Subtotal de Deuda Pública a Largo Plazo			\$0.00	\$0.00
Total de Otros Pasivos	Peso	Mex.	\$2,335,144.33	\$511,351.22
Total de Deuda Pública y Otros Pasivos	Peso	Mex.	\$2,335,144.33	\$511,351.22

Bajo protesta de decir verdad declaramos que los Estados Financieros y sus Notas son razonablemente correctos y son responsabilidad del emisor.



Ente Público: INSTITUTO TECNOLÓGICO SUPERIOR DEL SUR DEL ESTADO DE YUCATÁN
Estado de Variación en la Hacienda Pública
Del 1o. de enero al 31 de marzo de 2022
(Cifras en Pesos)

Concepto	Hacienda Pública / Patrimonio Contribuido	Hacienda Pública / Patrimonio Generado de Ejercicios Anteriores	Hacienda Pública / Patrimonio Generado del Ejercicio	Exceso o insuficiencia en la actualización de la Hacienda Pública / Patrimonio	Total
Hacienda Pública / Patrimonio Contribuido Neto de 2021	\$54,394,233.87	\$0.00	\$0.00	\$0.00	\$54,394,233.87
Aportaciones	\$10,412,444.00	\$0.00	\$0.00	\$0.00	\$10,412,444.00
Donaciones de Capital	\$43,981,789.87	\$0.00	\$0.00	\$0.00	\$43,981,789.87
Actualización de la Hacienda Pública/Patrimonio	\$0.00	\$0.00	\$0.00	\$0.00	\$0.00
Hacienda Pública / Patrimonio Generado Neto de 2021	\$0.00	-\$31,571,505.73	-\$1,722,474.39	\$0.00	-\$33,293,980.12
Resultados del Ejercicio (Ahorro/Desahorro)	\$0.00	\$0.00	-\$1,722,474.39	\$0.00	-\$1,722,474.39
Resultados de Ejercicios Anteriores	\$0.00	-\$31,571,505.73	\$0.00	\$0.00	-\$31,571,505.73
Revalúos	\$0.00	\$0.00	\$0.00	\$0.00	\$0.00
Reservas	\$0.00	\$0.00	\$0.00	\$0.00	\$0.00
Rectificaciones de Resultados de Ejercicios Anteriores	\$0.00	\$0.00	\$0.00	\$0.00	\$0.00
Exceso o Insuficiencia en la Actualización de la Hacienda Pública/Patrimonio Neto de 2021	\$0.00	\$0.00	\$0.00	\$0.00	\$0.00
Resultado por Posición Monetaria	\$0.00	\$0.00	\$0.00	\$0.00	\$0.00
Resultado por Tenencia de Activos no Monetarios	\$0.00	\$0.00	\$0.00	\$0.00	\$0.00
Hacienda Pública/Patrimonio Neto Final de 2021	\$54,394,233.87	-\$31,571,505.73	-\$1,722,474.39	\$0.00	\$21,100,253.75
Cambios en la Hacienda Pública/Patrimonio Contribuido Neto de 2022	\$0.00	\$0.00	\$0.00	\$0.00	\$0.00
Aportaciones	\$0.00	\$0.00	\$0.00	\$0.00	\$0.00
Donaciones de Capital	\$0.00	\$0.00	\$0.00	\$0.00	\$0.00
Actualización de la Hacienda Pública/Patrimonio	\$0.00	\$0.00	\$0.00	\$0.00	\$0.00
Variaciones de la Hacienda Pública/Patrimonio Generado Neto de 2022	\$0.00	-\$1,731,001.04	\$4,275,546.11	\$0.00	\$2,544,545.07
Resultados del Ejercicio (Ahorro/Desahorro)	\$0.00	\$0.00	\$2,553,071.72	\$0.00	\$2,553,071.72
Resultados de Ejercicios Anteriores	\$0.00	-\$1,731,001.04	\$1,722,474.39	\$0.00	-\$8,526.65
Revalúos	\$0.00	\$0.00	\$0.00	\$0.00	\$0.00
Reservas	\$0.00	\$0.00	\$0.00	\$0.00	\$0.00
Rectificaciones de Resultados de Ejercicios Anteriores	\$0.00	\$0.00	\$0.00	\$0.00	\$0.00
Cambios en el Exceso o Insuficiencia en la Actualización de la Hacienda Pública/Patrimonio Neto de 2022	\$0.00	\$0.00	\$0.00	\$0.00	\$0.00
Resultado por Posición Monetaria	\$0.00	\$0.00	\$0.00	\$0.00	\$0.00
Resultado por Tenencia de Activos no Monetarios	\$0.00	\$0.00	\$0.00	\$0.00	\$0.00
Hacienda Pública/Patrimonio Neto Final de 2022	\$54,394,233.87	-\$33,302,506.77	\$2,553,071.72	\$0.00	\$23,644,798.82

Bajo protesta de decir verdad declaramos que los Estados Financieros y sus Notas son razonablemente correctos y son responsabilidad del emisor.



Informe Sobre Pasivos Contingentes

Al 31 de marzo de 2022

(Cifras en Pesos)

Ente Público: INSTITUTO TECNOLÓGICO SUPERIOR DEL SUR DEL ESTADO DE YUCATÁN

SIN INFORMACIÓN QUE REVELAR

Bajo protesta de decir verdad declaramos que los Estados Financieros y sus Notas son razonablemente correctos y son responsabilidad del emisor.



Notas a los Estados Financieros

Al 31 de marzo de 2022

(Cifras en Pesos)

Ente Público: INSTITUTO TECNOLÓGICO SUPERIOR DEL SUR DEL ESTADO DE YUCATÁN

Con el propósito de dar cumplimiento a los artículos 46 y 49 de la Ley General de Contabilidad Gubernamental, los entes públicos deberán acompañar notas a los estados financieros cuyos rubros así lo requieran teniendo presente los postulados de revelación suficiente e importancia relativa, con la finalidad que la información sea de mayor utilidad para los usuarios.

A continuación, se presenta los tres tipos de notas que acompañan a los estados, a saber:

- a) Notas de desglose;
- b) Notas de memoria (cuentas de orden), y
- c) Notas de gestión administrativa

a) NOTAS DE DESGLOSE

- I) Notas al Estado de Situación
Financiera**

**Activo
Efectivo y Equivalentes**



1. El rubro Efectivo y Equivalentes está integrado por las siguientes cuentas y subcuentas:

EFFECTIVO Y EQUIVALENTES \$2,787,267.66

EFFECTIVO	\$ 00.00
FONDO FIJO MATERIALES, SUMINISTROS Y SERV GENERALES	\$ 0.00
FONDO FIJO VIATICOS	\$ 0.00
CAJA/TESORERIA	\$ 0.0

BANCOS/TESORERÍA \$2,787,267.66

Banamex	<u>\$2,785,953.43</u>
BMX CTA 6997541	\$0.00
BMX INTEGRAL 7515255613	
BMX CTA 7007294	112,604.02
BMX CTA 7007367	1,717,339.59
BMX CTA 7007375	359,319.16
BMX CTA. 70102576762	40.13
BMX CTA. 70107251373	39,647.26
BMX CTA. 7012/6497324	\$0.00
BMX CTA. 7012/7922290	\$0.00
BMX CTA. 7013/8557950	25,005.65
BMX CTA. 7014/7161113	531,997.62



BMX CTA. 7014/8514087 0.00

Scotiabank Inverlat S.A. \$1,314.23

SCOTIABANK CTA. 17008015902 1,314.23

**INVERSIONES TEMPORALES (HASTA 3
MESES) 1,236,105.01**

Banamex 1,236,105.01

BMX CTA. 7515255613 1,236,105.01

El saldo de la cuenta 70102576762, corresponde al Proyecto de Apoyo a la Incorporación de los Nuevos Profesores de Tiempo Completo, nivel doctorado, autorizado según oficio DSA/103.5/15/10449 de la Secretaría de Educación Superior/ Dirección General de Educación Superior Universitaria. El saldo de la cuenta Scotiabank Cta. 7008015902 corresponde al Proyecto de Apoyo a la Incorporación de los Nuevos Profesores de Tiempo Completo, nivel maestría, autorizado según oficio DSA/ 103.5/15/7924 de la Secretaría de Educación Superior/ Dirección General de Educación Superior Universitaria. El Saldo de la cuenta BMX cta 70107251373, corresponde al Programa para el desarrollo profesional docente del ejercicio fiscal 2017. El saldo de la cuenta BMX cta 7014/2939574 corresponde al recurso del "Programa para el Desarrollo Profesional Docente (PRODEP)" del ejercicio fiscal 2018. El saldo de las cuentas BMX cta 7012/6497324 y BMX cta 7012/7922290, corresponden al Proyecto de Diagnóstico, Transferencia de Tecnología y Soporte Técnico para atender las necesidades de los PRODETER, autorizados por la Secretaría de Administración y Finanzas). El saldo de la cuenta BMX CTA. 7013/8557950, corresponde al programa FORDECYT, otorgado por la Secretaría de Administración y Finanzas. El saldo de la cuenta BMX CTA. 7014/8514087 corresponde al recurso del proyecto "Segundo festival regional del ramón", otorgado por el CONACYT.

El instituto maneja una cuenta de inversión (BMX CTA. 7515255613), en la cual se acumulan los remanentes de ejercicios anteriores.



Derechos a Recibir Efectivo y Equivalentes y Bienes y Servicios a Recibir

2. El monto que se encuentra pendiente de cobro y por recuperar de efectivo y equivalentes es por la cantidad de **\$ 42.00**, el cual se detalla a continuación:

Derechos a Recibir Efectivo o Equivalentes	42.00
<u>Cuentas x Cobrar a Cto Plazo</u>	0.00
Secretaria de Administración y Finanzas	0.00
<u>Deudores Diversos x Cobrar a Corto Plazo</u>	0.00
Personal del ITSSY	0.00
Gastos por Comprobar	0.00
Mario Arturo González Rodríguez	0.00
Otros Deudores Diversos	0.00
Recurso Estatal- CTA 7014	0.00
<u>Otros Derechos a recibir efectivo o equivalentes</u>	42.00
Subsidio al empleo pagado	42.00

Las Cuentas que conforman el rubro "Derechos a recibir efectivo o equivalente" corresponden al ejercicio actual.

3. El monto de los derechos a recibir bienes o servicios, es por la cantidad de \$ 0.00

Derechos a Recibir Bienes o Servicios a Corto Plazo	0.00
<u>Anticipo a proveedores por adquisición de bienes inmuebles y muebles a corto plazo</u>	0.00



Bienes Disponibles para su Transformación o Consumo (inventarios)

4. El Instituto Tecnológico Superior del Sur del Estado de Yucatán no realiza ningún proceso de transformación y/o elaboración de bienes.
5. El Instituto Tecnológico Superior del Sur del Estado de Yucatán no maneja registros, ni bienes en la cuenta de almacén

Inversiones Financieras

6. El Instituto Tecnológico Superior del Sur del Estado de Yucatán no maneja registros de Inversiones Financieras.
7. El Instituto Tecnológico Superior del Sur del Estado de Yucatán no informa de saldos de participaciones y aportaciones de capital de inversiones financieras

Bienes Muebles, Inmuebles e Intangibles

8. Los Bienes Muebles e Inmuebles adquiridos durante el periodo se reflejan en cuentas del estado de situación financiera, se registran a sus costos de adquisición y de acuerdo a las reglas de valoración del patrimonio vigentes, agrupadas conforme al Clasificador por Objeto del Gasto del Manual de Contabilidad del ITSSY.

	Saldo Inicial	Altas	Saldo Final
BIENES MUEBLES E INMUEBLES	\$67,251,020.52	\$716,071.82	\$67,967,092.34
BIENES INMUEBLES	\$37,073,700.36	\$0.00	\$37,073,700.36
EDIFICIOS NO HABITACIONALES	\$37,073,700.36	\$0.00	\$37,073,700.36
BIENES MUEBLES	\$30,177,320.16	\$716,071.82	\$30,893,391.98



MOBILIARIO Y EQUIPO DE ADMINISTRACIÓN	\$13,689,978.28	\$231,467.86	\$13,921,446.14
Muebles de Oficina y Estantería	\$3,559,122.31	\$0.00	\$3,559,122.31
Equipo de Cómputo y de Tecnologías de la Información	\$9,672,003.06	\$138,308.26	\$9,810,311.32
Otros Mobiliarios y Equipos de Administración	\$458,852.91	\$93,159.60	\$552,012.51
MOBILIARIO Y EQUIPO EDUCACIONAL Y RECREATIVO	\$3,346,663.56	\$116,999.96	\$3,463,663.52
Equipos y Aparatos Audiovisuales	\$653,148.58	\$116,999.96	\$770,148.54
Cámaras Fotográficas y de Video	\$153,479.32	\$0.00	\$153,479.32
Otro Mobiliario y Equipo Educativo y Recreativo	\$2,540,035.66	\$0.00	\$2,540,035.66
EQUIPO E INSTRUMENTAL MÉDICO Y DE LABORATORIO	\$10,417,102.83	\$0.00	\$10,417,102.83
Equipo Médico y de Laboratorio	\$9,562,342.13	\$0.00	\$9,562,342.13
Instrumental Médico y de Laboratorio	\$854,760.70	\$0.00	\$854,760.70
VEHÍCULOS Y EQUIPO DE TRANSPORTE	\$1,256,202.46	\$0.00	\$1,256,202.46
vehículos y equipo terrestre	\$1,256,202.46	\$0.00	\$1,256,202.46
MAQUINARIA, OTROS EQUIPOS Y HERRAMIENTAS	\$1,467,373.03	\$367,604.00	\$1,834,977.03
Sistemas de Aire Acondicionado, Calefacción y de Refrigeración Industrial y Comercial	\$34,707.95	\$0.00	\$34,707.95
Equipos de Generación Eléctrica, Aparatos y Accesorios Eléctricos	\$353,877.35	\$343,360.00	\$697,237.35
Herramientas y Máquinas-Herramienta	\$1,078,787.73	\$24,244.00	\$1,103,031.73

Respecto a la depreciación se indica lo siguiente:

- Para el cálculo de la depreciación se utiliza el método establecido por el CONAC mediante las Reglas Específicas del Registro y Valoración del Activo.



	Saldo Inicial	Depreciación del Ejercicio 2021	Saldo Final
DEPRECIACIÓN ACUMULADA DE BIENES MUEBLES E INMUEBLES	\$46,294,018.26	\$2,560,552.85	\$48,854,571.11
DEPRECIACIÓN ACUMULADA DE BIENES INMUEBLES	\$19,471,537.27	\$1,612,089.48	\$21,083,626.75
DEPRECIACIÓN ACUMULADA DE BIENES MUEBLES	\$26,822,480.99	\$948,463.37	\$27,770,944.36

9. El saldo de bienes intangibles y diferidos se integra como sigue:

	Saldo Inicial	Altas	Saldo Final
ACTIVOS INTANGIBLES	\$1,877,938.10	\$322,675.20	\$2,200,613.30
SOFTWARE	\$120,438.69	\$24,986.40	\$145,425.09
LICENCIAS	\$1,757,499.41	\$297,688.80	\$2,055,188.21
Licencias Informáticas e Intelectuales	\$1,757,499.41	\$297,688.80	\$2,055,188.21

	Saldo Inicial	Amortización del Ejercicio 2021	Saldo Final
AMORTIZACIÓN ACUMULADA DE BIENES	\$1,652,947.26	\$254,366.86	\$1,907,314.12
AMORTIZACIÓN ACUMULADA DE ACTIVOS INTANGIBLES	\$1,652,947.26	\$254,366.86	\$1,907,314.12



Estimaciones y Deterioros

10. El Instituto Tecnológico Superior del Sur del Estado de Yucatán no realiza la determinación de estimaciones de cuentas incobrables, de inventarios, de activos biológicos, etc.

Otros Activos

11.- El Instituto Tecnológico Superior del Sur del Estado de Yucatán no cuenta con información de otros activos

Pasivo

1. El saldo de las cuentas que integran el pasivo a corto y largo plazo se integran como sigue:

CUENTAS POR PAGAR A CORTO PLAZO **\$2,319,593.23**

SERVICIOS PERSONALES POR PAGAR A CORTO PLAZO **\$630,136.08**

Remuneración por pagar al Personal de carácter permanente a CP \$0.00

Remuneraciones Adicionales y Especiales por Pagar a CP \$4,407.47

Seguridad Social y Seguros por pagar a CP \$259,904.27

Otras prestaciones sociales y económicas por pagar a CP \$23,532.08

Estímulos a servidores públicos por pagar a CP \$342,292.26

PROVEEDORES POR PAGAR A CORTO PLAZO **\$76,449.99**

Asesoría Integral HC del Sureste S.C.P. \$11,950.00

Promotora Borealta S.A. de C.V. \$29,000.00



Andres René Espejo Magaña \$35,499.99

RETENCIONES Y CONTRIBUCIONES POR PAGAR A CORTO PLAZO \$1,613,007.16

Impuestos Sobre nóminas y otros que deriven de una relación
laboral \$286,636.00

Retención ISR a personal permanente \$1,031,162.00

Retención ISR a personal transitorio \$16,114.00

Cuota ISSTEY 8% \$150,416.50

Prestamos ISSTEY \$128,678.66

Iva trasladado cobrado \$0.00

OTRAS CUENTAS POR PAGAR A CORTO PLAZO \$0.00

Ivan Granados Domínguez \$0.00

OTROS PASIVOS A CORTO PLAZO \$15,551.10

OTROS PASIVOS CIRCULANTES \$15,551.10

Metlife Mexico S.A. \$6,893.80

SC Soluciones SA de CV SOFOM ENR \$8,657.30

TOTAL PASIVO A CORTO PLAZO \$2,335,144.33

CUENTAS POR PAGAR A LARGO PLAZO \$0.00

PROVEEDORES POR PAGAR A CORTO PLAZO \$0.00

RADIOMOVIL DIPSA S.A. DE C.V. \$0.00



TOTAL PASIVO A LARGO PLAZO \$0.00

TOTAL PASIVO AL 31/12/2021 \$2,335,144.33

El Pasivo Circulante, representa aquellas obligaciones en las que la exigibilidad de pago es menor a un año.

2.- El Instituto Tecnológico Superior del Sur del Estado de Yucatán, no tiene recursos en fondo de bienes de terceros en administración y/o en garantía a corto y largo plazo.

3. El Instituto Tecnológico Superior del Sur del Estado de Yucatán no tiene registro de pasivos diferidos de corto o largo plazo.

II) NOTAS AL ESTADO DE ACTIVIDADES

Ingresos de Gestión

Representa el monto de los ingresos recaudados acumulados a la fecha, por productos e ingresos por venta de bienes y servicios

1.- Las cuentas que integran los ingresos de la gestión, presentan los siguientes saldos:

INGRESOS DE GESTIÓN	<u>\$4,156,159.55</u>
PRODUCTOS	<u>\$26,825.74</u>
INTERESES BMX 6997541	\$355.05
INTERESES BMX INTEGRAL 7515255613	\$8,107.87
INTERESES BMX 7007294	\$2,843.75
INTERESES BMX7007367	\$12,369.07



INTERESES BMX7007375	\$1,284.58
INTERESES BMX7013/8557950	\$55.97
INTERESES BMX 7014/7161113	\$1,782.06
INTERESES BMX 7014/8514087	\$27.39

**INGRESOS POR VENTA DE BIENES Y PRESTACIÓN DE
SERVICIOS**

\$4,129,333.81

INSCRIPCIONES	\$455,390.00
REINSCRIPCIONES	\$2,109,298.00
FICHAS EXAMEN ADMISIÓN	\$105,800.00
SERVICIO DE IMPRESIÓN	\$2,010.00
EXAMEN EGEL	\$271,258.00
CONSTANCIAS	\$7,200.00
CERTIFICADO PARCIAL	\$1,050.00
CURSO DE TITULACIÓN	\$0.00
EXAMEN GLOBAL DE INGLES	\$750.00
RECARGOS	\$386.00
PAQUETE DE TITULACIÓN	\$208,300.00
CURSO DE INGLES	\$740,025.00
CURSO DE VERANO	\$0.00
SERVICIO DE FOTOCOPIADO	\$980.00
OTROS CURSOS	\$0.00
EXAMENES ESPECIALES	\$0.00
EXAMENES GLOBALES	\$750.00
RESIDENCIA PROFESIONAL	\$53,550.00
REPOSICIÓN DE CREDENCIAL	\$500.00



APOYO A SERVICIOS EDUCATIVOS	\$35,987.81
PREEXAMEN REQUISITO INGLES	\$0.00
EXAMEN ACREDITACIÓN INGLES	\$0.00
PAQUETE DE EGRESO	\$93,500.00
ACTO RECEPCIÓN PROFESIONAL	\$42,000.00
OTROS INGRESOS POR SERVICIOS	\$599.00
CURSOS DE CAPACITACIÓN	\$0.00
SEMANA DE LA INGENIERIA	\$0.00

Participaciones, Aportaciones, Convenios, Incentivos derivados de la colaboración fiscal, Fondos distintos de Aportaciones, Transferencias, Asignaciones, Subsidios y Subvenciones, y Pensiones y Jubilaciones

2.- Las cuentas que integran los ingresos por participaciones, aportaciones, convenios, incentivos derivados de la colaboración fiscal, fondos distintos de aportaciones, transferencias, asignaciones, subsidios y otras ayudas presentan los siguientes saldos:

PARTICIPACIONES, APORTACIONES, CONVENIOS, INCENTIVOS DERIVADOS DE LA COLABORACIÓN FISCAL, FONDOS DISTINTOS DE APORTACIONES, TRANSFERENCIAS, ASIGNACIONES, SUBSIDIOS Y SUBVENCIONES, Y PENSIONES Y JUBILACIONES	<u>\$39,080,845.00</u>
TRANSFERENCIAS, ASIGNACIONES, SUBSIDIOS Y SUBVENCIONES, Y PENSIONES Y JUBILACIONES	\$39,080,845.00
SUBSIDIOS Y SUBVENCIONES	<u>\$38,916,445.00</u>
SUBSIDIO FEDERAL	32,652,004.00
SUBSIDIO ESTATAL FUENTE 1	5,475,516.00
SUBSIDIO ESTATAL FUENTE 101	788,925.00



OTRAS TRANSFERENCIAS

\$164,400.00

Otros Ingresos y Beneficios

3.- El Instituto Tecnológico Superior del Sur, no tiene registros de otros ingresos y beneficios

Gastos y Otras Pérdidas

1. Los Gastos de Funcionamiento se Integran con los siguientes rubros y cuentas:

GASTOS DE FUNCIONAMIENTO

\$42,137,483.96

SERVICIOS PERSONALES

\$33,975,531.34

REMUNERACIONES AL PERSONAL DE CARÁCTER PERMANENTE

\$22,609,138.54

REMUNERACIONES AL PERSONAL DE CARÁCTER TRANSITORIO

\$0.00

REMUNERACIONES ADICIONALES Y ESPECIALES

\$4,823,896.17

SEGURIDAD SOCIAL

\$2,976,771.10

OTRAS PRESTACIONES SOCIALES Y ECONÓMICAS

\$2,196,557.53

PAGO DE ESTÍMULOS A SERVIDORES PÚBLICOS

\$1,369,168.00

MATERIALES Y SUMINISTROS

\$1,968,641.88

MATERIALES DE ADMINISTRACIÓN, EMISIÓN DE DOCUMENTOS Y ARTÍCULOS OFICIALES

\$716,259.28

ALIMENTOS Y UTENSILIOS

\$227,360.44

MATERIAS PRIMAS Y MATERIALES DE PRODUCCIÓN Y COMERCIALIZACIÓN

\$0.00

MATERIALES Y ARTÍCULOS DE CONSTRUCCIÓN Y DE REPARACIÓN

\$219,187.85



PRODUCTOS QUÍMICOS, FARMACÉUTICOS Y DE LABORATORIO	\$127,671.22
COMBUSTIBLES, LUBRICANTES Y ADITIVOS	\$346,611.49
VESTUARIO, BLANCOS, PRENDAS DE PROTECCIÓN Y ARTÍCULOS DEPORTIVOS	\$45,157.04
MATERIALES Y SUMINISTROS PARA SEGURIDAD	\$0.00
HERRAMIENTAS, REFACCIONES Y ACCESORIOS MENORES	\$286,394.56
SERVICIOS GENERALES	\$6,193,310.74
SERVICIOS BÁSICOS	\$919,091.84
SERVICIOS DE ARRENDAMIENTO	\$45,840.50
SERVICIOS PROFESIONALES, CIENTÍFICOS Y TÉCNICOS Y OTROS SERVICIOS	\$2,189,316.64
SERVICIOS FINANCIEROS, BANCARIOS Y COMERCIALES	\$203,365.56
SERVICIOS DE INSTALACIÓN, REPARACIÓN, MANTENIMIENTO Y CONSERVACIÓN	\$662,350.70
SERVICIOS DE COMUNICACIÓN SOCIAL Y PUBLICIDAD	\$326,034.46
SERVICIOS DE TRASLADO Y VIÁTICOS	\$92,837.70
SERVICIOS OFICIALES	\$25,176.00
OTROS SERVICIOS GENERALES	\$1,729,297.34

2. En el rubro de otros gastos y pérdidas extraordinarias, se registran gastos del ejercicio 2020 del recurso del proyecto PRODETER.

OTROS GASTOS	\$7,075.27
GASTOS DE EJERCICIOS ANTERIORES	\$7,075.27



III) NOTAS AL ESTADO DE VARIACIÓN EN LA HACIENDA PÚBLICA

1. El patrimonio Contribuido presenta las siguientes variaciones y se integra como se muestra a continuación:

HACIENDA PUBLICA/PATRIMONIO CONTRIBUIDO	SALDO INICIAL	VARIACIONES	SALDO FINAL
	54,394,233.87	0.00	54,394,233.87
Aportaciones	10,412,444.00	0.00	10,412,444.00
Donaciones de Capital	43,981,789.87	0.00	43,981,789.87

2. El patrimonio generado se integra como se presenta a continuación:

HACIENDA PUBLICA/PATRIMONIO GENERADO	SALDO INICIAL	VARIACIONES	SALDO FINAL
	-31,570,426.67	-1,723,553.45	-
Resultado del ejercicio (ahorro/desahorro)	0	-1,722,474.39	-1,722,474.39
Resultado de ejercicios anteriores	-31,570,426.67	-1079.06	-31,571,505.73
Resultados acumulados	-31,570,426.67	-1079.06	-31,571,505.73
Año 1998	0	0	0
Año 1999	0	0	0
Año 2000	0	0	0
Año 2001	0	0	0
Año 2002	-16,840.00	0	-16,840.00
Año 2003	45,580.26	0	45,580.26
Año 2004	83,917.08	0	83,917.08
Año 2005	-2,614,872.14	0	-2,614,872.14
Año 2006	-2,525,606.11	0	-2,525,606.11
Año 2007	-4,651,148.58	0	-4,651,148.58



Año 2008	-2,118,882.06	0	-2,118,882.06
Año 2009	-2,387,312.87	0	-2,387,312.87
Año 2010	-787,335.44	0	-787,335.44
Año 2011	-708,517.70	0	-708,517.70
Año 2012	-1,666,209.20	0	-1,666,209.20
Año 2013	4,298,571.39	0	4,298,571.39
Año 2014	-5,327,660.96	0	-5,327,660.96
Año 2015	-3,094,872.67	0	-3,094,872.67
Año 2016	-1,402,354.01	0	-1,402,354.01
Año 2017	-2,110,987.57	0	-2,110,987.57
Año 2018	-3,204,237.78	0	-3,204,237.78
Año 2019	-1,665,883.37	0	-1,665,883.37
Año 2020	-1,715,774.94	-1079.06	-1,716,854.00

Se registra una variación en el resultado del ejercicio 2020, debido a que se reintegran los saldos presupuestales de los ingresos por subsidios de dichos ejercicios, como se detalla a continuación:

Federal	\$ 114.80
Estatad recurso 1	\$ 438.64
Estatad recurso 101	<u>\$ 525.62</u>
	\$ 1,079.06



IV) NOTAS AL ESTADO DE FLUJOS DE EFECTIVO

1. Se presenta el análisis de las cifras del periodo actual (2021) y periodo anterior (2020) del Efectivo y Equivalentes al efectivo, al Final del Ejercicio del Estado de Flujos de Efectivo, respecto a la composición del rubro de Efectivo y Equivalentes, utilizando el siguiente cuadro:

Concepto	2021	2020
Efectivo	0.00	0.00
Bancos/Tesorería	2,787,267.66	3,327,726.35
Bancos/Dependencias y Otros	0	0
Inversiones Temporales (Hasta 3 meses)	1,236,105.01	0
Fondos con Afectación Específica	0	0
Depósitos de Fondos de Terceros en Garantía y/o Administración	0	0
Otros Efectivos y Equivalentes	0	0
Total de Efectivo y Equivalentes	4,023,372.67	3,327,726.35

- 2.- Se presenta la Conciliación de los Flujos de Efectivo Netos de las Actividades de Operación y los saldos de Resultados del Ejercicio (Ahorro/Desahorro), utilizando el siguiente cuadro:

Concepto	2021	2020
Resultados del Ejercicio Ahorro/Desahorro	- 1,722,474.39	-\$1,715,774.94
Movimientos de partidas (o rubros) que no afectan al efectivo	\$2,814,919.71	\$2,842,782.82
Depreciación	\$2,560,552.85	\$2,590,960.41
Amortización	\$254,366.86	\$251,822.41



Incrementos en las provisiones	0	0
Incremento en inversiones producido por revaluación	0	0
Ganancia/pérdida en venta de bienes muebles, inmuebles e intangibles	0	0
Incremento en cuentas por cobrar	\$0.00	0
Flujos de Efectivo Netos de las Actividades de Operación	1,704,793.34	\$1,182.95

V) CONCILIACIÓN ENTRE LOS INGRESOS PRESUPUESTARIOS Y CONTABLES, ASÍ COMO ENTRE LOS EGRESOS PRESUPUESTARIOS Y LOS GASTOS CONTABLES

INSTITUTO TECNOLÓGICO SUPERIO DEL SUR DEL ESTADO DE YUCATÁN Conciliación entre los Ingresos Presupuestarios y Contables Correspondiente del 1 de Enero al 31 de Diciembre de 2021 (Cifras en pesos)		
1. Ingresos Presupuestarios		43,237,004.55
2. Más ingresos contables no presupuestarios		0
2.1 Ingresos Financieros	0	
2.2 Incremento por Variación de Inventarios		
2.3 Disminución del exceso de estimaciones por pérdida o deterioro u obsolescencia	0	
2.4 Disminución del exceso de provisiones	0	
2.5 Otros ingresos y beneficios varios	0	
2.6 Otros ingresos contables no presupuestarios	0	
		0
3. Menos ingresos presupuestarios no contables		
3.1 Aprovechamientos Patrimoniales	0	



3.2 Ingresos derivados de financiamientos	0
3.3 Otros Ingresos presupuestarios no contables	0

4. Ingresos Contables (4 = 1 + 2 - 3)

43,237,004.55

INSTITUTO TECNOLOGICO SUPERIOR DEL SUR DEL ESTADO DE YUCATAN
Conciliación entre los Egresos Presupuestarios y los Gastos Contables
Correspondiente del 1 de Enero al 31 de Diciembre de 2021
(Cifras en pesos)

1. Total de egresos (presupuestarios)		43,176,230.98
2. Menos egresos presupuestarios no contables		1,038,747.02
2.1 Materias Primas y Materiales de Producción y Comercialización	0	
2.2 Materiales y Suministros	0	
2.3 Mobiliario y Equipo de Administración	231,467.86	
2.4 Mobiliario y Equipo Educativo y Recreativo	116,999.96	
2.5 Equipo e Instrumental Médico y de Laboratorio	0	
2.6 Vehículos y Equipo de Transporte	0	
2.7 Equipo de Defensa y Seguridad	0	
2.8 Maquinaria, Otros Equipos y Herramientas	367,604.00	
2.9 Activos Biológicos	0	
2.10 Bienes Inmuebles	0	
2.11 Activos Intangibles	322,675.2	
2.12 Obra Pública en Bienes de Dominio Público	0	
2.13 Obra Pública en Bienes Propios	0	
2.14 Acciones y Participaciones de Capital	0	
2.15 Compra de Títulos y Valores	0	
2.16 Concesión de Préstamos	0	
2.17 Inversiones en Fideicomisos, Mandatos y Otros Análogos	0	



2.18 Provisiones para Contingencias y Otras Erogaciones Especiales	0
2.19 Amortización de la Deuda Pública	0
2.20 Adeudos de Ejercicios Fiscales Anteriores (ADEFAS)	0
2.21 Otros Egresos Presupuestales No Contables	0

3. Más Gasto Contables No Presupuestales		2,821,994.98
3.1 Estimaciones, Depreciaciones, Deterioros, Obsolescencia y Amortizaciones	2,814,919.71	
3.2 Provisiones	0	
3.3 Disminución de inventarios	0	
3.4 Aumento por insuficiencia de estimaciones por pérdida o deterioro u obsolescencia	0	
3.5 Aumento por insuficiencia de provisiones	0	
3.6 Otros Gastos	7,075.27	
3.7 Otros Gastos Contables No Presupuestales	0	

4. Total de Gasto Contable (4 = 1 - 2 + 3)

44,959,478.94

b) NOTAS DE MEMORIA (CUENTAS DE ORDEN)

Las cuentas de orden se utilizan para registrar movimientos de valores que no afecten o modifiquen contablemente el balance del instituto, sin embargo, su incorporación en libros es necesaria con fines de recordatorio contable, de control y en general sobre los aspectos administrativos, o bien, para consignar sus derechos o responsabilidades contingentes que puedan, o no, presentarse en el futuro.

Los saldos de las cuentas de orden contables y presupuestales se presentan a continuación:



CUENTAS DE ORDEN CONTABLES Y PRESUPUESTARIAS

CONTABLES

Valores	0
Emisión de Obligaciones	0
Avales y garantías	0
Juicios	0
Contratos para Inversión Mediante Proyectos para Prestación de Servicios (PPS) y Similares	0
Bienes concesionados o en comodato	0
TOTAL	0

PRESUPUESTARIAS

Cuentas de Ingresos

LEY DE INGRESOS ESTIMADA	\$9,989,722.00
LEY DE INGRESOS POR EJECUTAR	0.00
MODIFICACIONES A LA LEY DE INGRESOS ESTIMADA	\$33,247,282.55
LEY DE INGRESOS DEVENGADA	\$0.00
LEY DE INGRESOS RECAUDADA	\$43,237,004.55

Cuentas de egresos

PRESUPUESTO DE EGRESOS APROBADO	\$9,989,722.00
PRESUPUESTO DE EGRESOS POR EJERCER	\$60,773.57
MODIFICACIONES AL PRESUPUESTO DE EGRESOS APROBADO	\$33,247,282.55
PRESUPUESTO DE EGRESOS COMPROMETIDO	\$0.00



PRESUPUESTO DE EGRESOS DEVENGADO	\$0.00
PRESUPUESTO DE EGRESOS EJERCIDO	\$964,244.70
PRESUPUESTO DE EGRESOS PAGADO	\$42,211,986.28

*Las modificaciones al presupuesto corresponden a adecuaciones presupuestales realizadas.

c) NOTAS DE GESTIÓN ADMINISTRATIVA

1.- Introducción

El Instituto Tecnológico Superior del Sur del Estado de Yucatán (ITSSY), es un Organismo Público Descentralizado del Gobierno del Estado, con personalidad jurídica y patrimonio propio, con domicilio en el Municipio de Oxkutzcab, Yucatán. Creado a través del Decreto Número 162, a los cinco días del mes de octubre de mil novecientos noventa y ocho

2.- Panorama Económico y Financiero

La normatividad observada por el Instituto Tecnológico Superior del Sur del Estado de Yucatán es correspondiente a las fuentes de financiamiento siguientes:

- *Recursos Estatales
- *Recursos Federal
- *Ingresos propios

3. Autorización e Historia

El Instituto Tecnológico Superior del Sur del Estado de Yucatán (ITSSY), es un Organismo Público Descentralizado del Gobierno del Estado, con personalidad Jurídica y patrimonio propio, con domicilio en el Municipio de Oxkutzcab, Yucatán. Creado a través del Decreto Número 162, a los cinco días del mes de octubre de mil novecientos noventa y ocho, mismo que fue reformado el 14 de julio de 2005 mediante el decreto 598 publicado en el Diario oficial del Gobierno de Yucatán. En 18 de febrero de 2016 se publicó en el Diario Oficial del Gobierno del Estado de Yucatán, el decreto 345/2016, el cual modifica el decreto 162/1998.



4.- Organización y Objeto Social

La entidad cuenta con personalidad jurídica y patrimonio propio, su objeto es la atención de alumnos egresados de bachillerato y regulares por los servicios del Instituto, formando profesionistas, profesores e Investigadores, así como colaborar con los sectores público, privado y social en la consolidación del desarrollo tecnológico y social

de la región sur del Estado de Yucatán, sus obligaciones fiscales son las siguientes:

Presentar declaración y pago provisional mensual de retenciones de Impuesto Sobre la Renta (ISR) por Sueldos y Salarios.

Presentar la declaración anual de impuesto Sobre la Renta (ISR) donde informe sobre los pagos y retenciones de servicios profesionales (Personas morales).

Presentar la declaración anual donde se informe sobre las retenciones de los trabajadores que recibieron sueldos y salarios y trabajadores asimilados a salarios.

Presentar la declaración y pago provisional mensual del Impuesto Sobre la Renta (ISR) por las retenciones realizadas a los trabajadores asimilados a salarios.

Presentar la declaración y pago provisional mensual del Impuesto Sobre la Renta (ISR) por las retenciones realizadas por servicios profesionales.

Presentar la declaración informativa anual del Subsidio para el Empleo.

La estructura organizacional básica autorizada se encuentra de la siguiente manera:



Instituto Tecnológico Superior del Sur del Estado de Yucatán Organigrama General

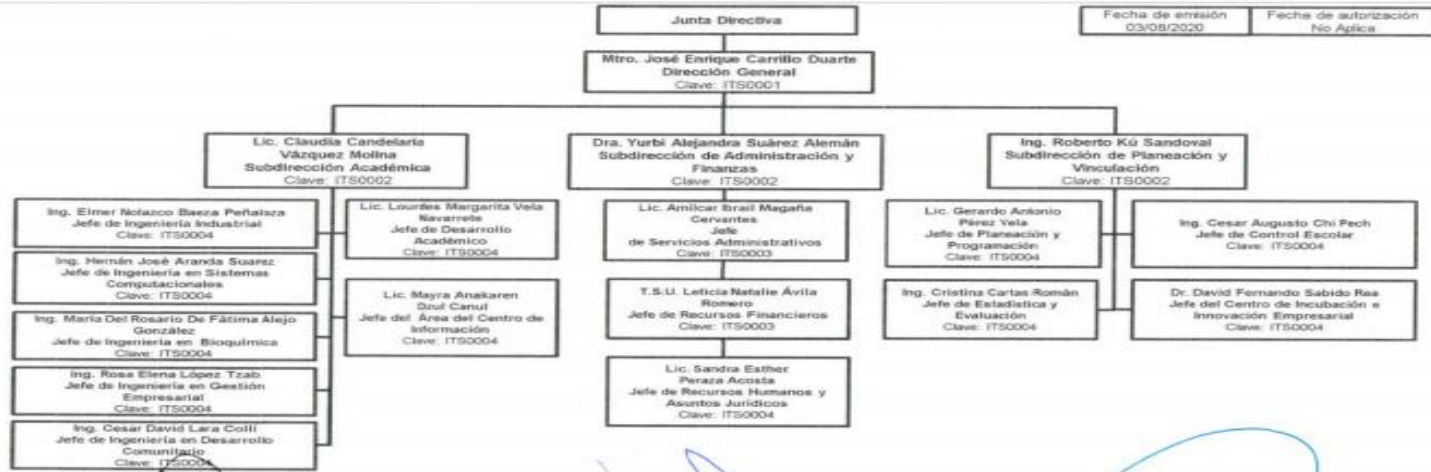

Fecha de emisión: 03/08/2020
Fecha de autorización: No Aplica

[Signature]
Mtro. José Enrique Carrillo Duarte
Director General del Instituto Tecnológico Superior del Sur del Estado de Yucatán

[Signature]
Valido
Lic. Jesús Morales Morales
Director de Recursos Humanos de la Subsecretaría de Administración y Recursos Humanos de la Secretaría de Administración y Finanzas

[Signature]
Autorizo
Lic. Rubén de Jesús Arjona Ortiz
Subsecretario de la Subsecretaría de Administración y Recursos Humanos de la Secretaría de Administración y Finanzas



5.- Bases Para Preparación de los Estados Financieros

Principales Políticas y Prácticas Contables

La preparación de los estados financieros se realiza dentro de las normas y lineamientos vigentes aplicables de acuerdo al CONAC. Se establece que el registro contable de las transacciones de gasto se hará conforme la fecha de su realización, independientemente de su pago, de acuerdo a los postulados básicos emitidos por la CONAC.

6.- Políticas de Contabilidad Significativas

El registro contable se realiza dentro de las normas y lineamientos vigentes aplicables de acuerdo a la CONAC.

Los productos financieros corresponden a los intereses de las inversiones bancarias por economías de ejercicios anteriores e incrementan el valor de las mismas, por lo que se consideran el comparativo presupuestal hasta el momento en que se aplican las economías incrementando el presupuesto original aprobado en el ejercicio.

Las economías de ejercicios anteriores se utilizan atendiendo a las necesidades de la institución y a la inversión en bienes autorizada.

Los intereses generados en el ejercicio presupuestal correspondiente a un ejercicio, se registran mensualmente en las cuentas contables y presupuestales; su traspaso en efectivo a la cuenta corriente se realiza en el primer mes del ejercicio inmediato siguiente.

El control presupuestal es continuo acorde con el programa de operación anual. Los excedentes a favor que surgen cada mes se aplicaran en los meses subsecuentes atendiendo las necesidades de la operación del instituto.

7.- Posición en Moneda Extranjera y Protección Por Riesgo Cambiario

Los valores presentados son en Moneda Nacional, no teniendo cuenta bancaria ni inversiones en moneda extranjera.

8.- Reporte Analítico del Activo

El registro de las depreciaciones de activos (muebles e inmuebles) propiedad del ITSSY se realiza mediante el método de depreciación en línea recta se anexa Tabla de "Guía de Vida Útil Estimada y Porcentajes de Depreciación" publicada el 15 de agosto de 2012 en el DOF



Cuenta	Concepto	Años de vida útil	% de depreciación anual
1.2.3	BIENES INMUEBLES, INFRAESTRUCTURA Y CONSTRUCCIONES EN PROCESO		
1.2.3.3	Edificios No Habitacionales	30	3.3
1.2.3.9	Otros Bienes Inmuebles	20	5
1.2.4	BIENES MUEBLES		
1.2.4.1	Mobiliario y Equipo de Administración		
1.2.4.1.1	Muebles de Oficina y Estantería	10	10
1.2.4.1.2	Muebles, Excepto De Oficina Y Estantería	10	10
1.2.4.1.3	Equipo de Cómputo y de Tecnologías de la Información	3	33.3
1.2.4.1.9	Otros Mobiliarios y Equipos de Administración	10	10
1.2.4.2	Mobiliario y Equipo Educacional y Recreativo		
1.2.4.2.1	Equipos y Aparatos Audiovisuales	3	33.3
1.2.4.2.2	Aparatos Deportivos	5	20
1.2.4.2.3	Cámaras Fotográficas y de Video	3	33.3
1.2.4.2.9	Otro Mobiliario y Equipo Educacional y Recreativo	5	20
1.2.4.3	Equipo e Instrumental Médico y de Laboratorio		
1.2.4.3.1	Equipo Médico y de Laboratorio	5	20
1.2.4.3.2	Instrumental Médico y de Laboratorio	5	20
1.2.4.4	Equipo de Transporte		
1.2.4.4.1	Automóviles y Equipo Terrestre	5	20
1.2.4.6	Maquinaria, Otros Equipos y Herramientas		
1.2.4.6.2	Maquinaria y Equipo Industrial	10	10



1.2.4.6.4	Sistemas de Aire Acondicionado, Calefacción y de Refrigeración Industrial y Comercial	10	10
1.2.4.6.5	Equipo de Comunicación y Telecomunicación	10	10
1.2.4.6.6	Equipos de Generación Eléctrica, Aparatos y Accesorios Eléctricos	10	10
1.2.4.6.7	Herramientas y Máquinas-Herramienta	10	10
1.2.4.6.9	Otros Equipos	10	10

9.- Fideicomisos, Mandatos y Análogos

No se cuenta con ningún fideicomiso, mandato o análogo

10.- Reporte de Recaudación

Los ingresos propios se registran al recibir los reportes y copia de los recibos oficiales del área de caja, con la ficha de depósito anexa y una relación, haciendo referencia al concepto de los mismos y forma de pago del interesado.

Los ingresos por subsidios se reconocen como recaudados en el momento en que la institución bancaria deposita a las cuentas del ITSSY los recursos, sin que exceda del período establecido en los correspondientes presupuestos de egresos federal y estatal

11.- Información Sobre la Deuda y el Reporte Analítico de la Deuda

"Esta nota no le aplica al ente público"

12.- Calificaciones Otorgadas

"Esta nota no le aplica al ente público"

13.- Procesos de Mejora

El instituto cuenta con un procedimiento de compras directas revisado y actualizado cada inicio de ejercicio, el cual permite establecer la metodología que admita atender los requerimientos y efectuar la compra de bienes y servicios de manera oportuna y transparente, que solicitan las áreas de responsabilidad para realizar el trabajo que se les tiene asignado, dicho procedimiento es aplicable para cualquier tipo de compra de bienes, insumos y/o prestación de servicios que se requieren en el Instituto Tecnológico Superior del Sur del Estado de Yucatán.



Cada Ejercicio es sometido a la revisión de un despacho Dictaminador Externo, el cual da certidumbre al correcto manejo de los recursos materiales, así como monetarios.

14.- Información por Segmentos

"Esta nota no le aplica al ente público"

15.- Eventos Posteriores al Cierre

No se registró ningún movimiento posterior al cierre.

16.- Partes Relacionadas

No existen partes relacionadas que pudieran ejercer influencia significativa sobre la toma de decisiones financieras y operativas sobre la información financiera del Instituto Tecnológico Superior del Sur del Estado de Yucatán.

17.- Responsabilidad Sobre la Presentación Razonable de los Estados Financieros

Los Estados Financieros se presentan debidamente rubricados y se incluye la siguiente leyenda:

"Bajo Protesta de decir verdad declaramos que los Estados Financieros y sus Notas, son razonablemente correctos y son responsabilidad del emisor"



II. INFORMACIÓN PRESUPUESTARIA



Ente Público: INSTITUTO TECNOLÓGICO SUPERIOR DEL SUR DEL ESTADO DE YUCATÁN
Estado Analítico de Ingresos
Del 1o. de enero al 31 de marzo de 2022

Rubro de Ingresos	Ingreso					Diferencia 6 = (5 - 1)
	Estimado	Ampliaciones y Reducciones	Modificado	Devengado	Recaudado	
	1	2	3 = (1 + 2)	4	5	
Impuestos	\$0.00	\$0.00	\$0.00	\$0.00	\$0.00	\$0.00
Cuotas y Aportaciones de Seguridad Social	\$0.00	\$0.00	\$0.00	\$0.00	\$0.00	\$0.00
Contribuciones de Mejoras	\$0.00	\$0.00	\$0.00	\$0.00	\$0.00	\$0.00
Derechos	\$0.00	\$0.00	\$0.00	\$0.00	\$0.00	\$0.00
Productos	\$0.00	\$8,389.62	\$8,389.62	\$8,389.62	\$8,389.62	\$8,389.62
Aprovechamientos	\$0.00	\$0.00	\$0.00	\$0.00	\$0.00	\$0.00
Ingresos por Venta de Bienes, Prestación de Servicios y Otros Ingresos	\$3,800,096.00	\$751,979.88	\$4,552,075.88	\$1,701,978.88	\$1,701,978.88	-\$2,098,117.12
Participaciones, Aportaciones, Convenios, Incentivos Derivados de la Colaboración Fiscal y Fondos Distintos de Aportaciones	\$0.00	\$0.00	\$0.00	\$0.00	\$0.00	\$0.00
Transferencias, Asignaciones, Subsidios y Subvenciones, y Pensiones y Jubilaciones	\$13,293,671.00	\$6,507,403.00	\$19,801,074.00	\$9,270,861.00	\$9,270,861.00	-\$4,022,810.00
Ingresos Derivados de Financiamientos	\$0.00	\$0.00	\$0.00	\$0.00	\$0.00	\$0.00
Total	\$17,093,767.00	\$7,267,772.50	\$24,361,539.50	\$10,981,229.50	\$10,981,229.50	\$0.00
INGRESOS EXCEDENTES						
Estado Analítico de Ingresos Por Fuente de Financiamiento	Ingreso					Diferencia 6 = (5 - 1)
	Estimado	Ampliaciones y Reducciones	Modificado	Devengado	Recaudado	
	1	2	3 = (1 + 2)	4	5	
Ingresos del Poder Ejecutivo Federal o Estatal y de Los Municipios	\$0.00	\$0.00	\$0.00	\$0.00	\$0.00	\$0.00
Impuestos	\$0.00	\$0.00	\$0.00	\$0.00	\$0.00	\$0.00
Cuotas y Aportaciones de Seguridad Social	\$0.00	\$0.00	\$0.00	\$0.00	\$0.00	\$0.00
Contribuciones de Mejoras	\$0.00	\$0.00	\$0.00	\$0.00	\$0.00	\$0.00
Derechos	\$0.00	\$0.00	\$0.00	\$0.00	\$0.00	\$0.00
Productos	\$0.00	\$0.00	\$0.00	\$0.00	\$0.00	\$0.00
Aprovechamientos	\$0.00	\$0.00	\$0.00	\$0.00	\$0.00	\$0.00
Participaciones, Aportaciones, Convenios, Incentivos Derivados de la Colaboración Fiscal y Fondos Distintos de Aportaciones	\$0.00	\$0.00	\$0.00	\$0.00	\$0.00	\$0.00
Transferencias, Asignaciones, Subsidios y Subvenciones, y Pensiones y Jubilaciones	\$0.00	\$0.00	\$0.00	\$0.00	\$0.00	\$0.00
Ingresos de Los Entes Públicos de Los Poderes Legislativo y Judicial, de Los órganos Autónomos y del Sector Paraestatal o Paramunicipal, Así Como de las Empresas Productivas del Estado	\$17,093,767.00	\$7,267,772.50	\$24,361,539.50	\$10,981,229.50	\$10,981,229.50	-\$6,112,537.50
Cuotas y Aportaciones de Seguridad Social	\$0.00	\$0.00	\$0.00	\$0.00	\$0.00	\$0.00
Productos	\$0.00	\$8,389.62	\$8,389.62	\$8,389.62	\$8,389.62	\$8,389.62
Ingresos por Venta de Bienes, Prestación de Servicios y Otros Ingresos	\$3,800,096.00	\$751,979.88	\$4,552,075.88	\$1,701,978.88	\$1,701,978.88	-\$2,098,117.12
Transferencias, Asignaciones, Subsidios y Subvenciones, y Pensiones y Jubilaciones	\$13,293,671.00	\$6,507,403.00	\$19,801,074.00	\$9,270,861.00	\$9,270,861.00	-\$4,022,810.00
Ingresos Derivados de Financiamiento	\$0.00	\$0.00	\$0.00	\$0.00	\$0.00	\$0.00
Ingresos Derivados de Financiamientos	\$0.00	\$0.00	\$0.00	\$0.00	\$0.00	\$0.00
Total	\$17,093,767.00	\$7,267,772.50	\$24,361,539.50	\$10,981,229.50	\$10,981,229.50	\$0.00
INGRESOS EXCEDENTES						

Bajo protesta de decir verdad declaramos que los Estados Financieros y sus Notas son razonablemente correctos y son responsabilidad del emisor.



Ente Público: INSTITUTO TECNOLÓGICO SUPERIOR DEL SUR DEL ESTADO DE YUCATÁN
Estado Analítico del Ejercicio del Presupuesto de Egresos
Clasificación Administrativa
Del 1o. de enero al 31 de marzo de 2022

Concepto	Egresos					Subejercicio
	Aprobado	Ampliaciones/ (Reducciones)	Modificado	Devengado	Pagado	
	1	2	3 = (1 + 2)	4	5	
INSTITUTO TECNOLÓGICO SUPERIOR DEL SUR DEL ESTADO DE YUCATÁN	\$17,093,767.00	\$7,267,772.50	\$24,361,539.50	\$7,748,867.77	\$7,748,867.77	\$16,612,671.73

Bajo protesta de decir verdad declaramos que los Estados Financieros y sus Notas son razonablemente correctos y son responsabilidad del emisor.



Ente Público: INSTITUTO TECNOLÓGICO SUPERIOR DEL SUR DEL ESTADO DE YUCATÁN
Estado Analítico del Ejercicio del Presupuesto de Egresos
Clasificación Económica (por Tipo de Gasto)
Del 1o. de enero al 31 de marzo de 2022

Concepto	Egresos					Subejercicio 6 = (3 - 4)
	Aprobado	Ampliaciones/ (Reducciones)	Modificado	Devengado	Pagado	
	1	2	3 = (1 + 2)	4	5	
Gasto Corriente	\$9,756,208.00	\$8,317,666.50	\$18,073,874.50	\$7,739,057.77	\$7,739,057.77	\$10,334,816.73
Gasto de Capital	\$7,337,559.00	-\$1,049,894.00	\$6,287,665.00	\$9,810.00	\$9,810.00	\$6,277,855.00
Amortización de la Deuda y Disminución de Pasivos	\$0.00	\$0.00	\$0.00	\$0.00	\$0.00	\$0.00
Pensiones y Jubilaciones	\$0.00	\$0.00	\$0.00	\$0.00	\$0.00	\$0.00
Participaciones	\$0.00	\$0.00	\$0.00	\$0.00	\$0.00	\$0.00
Total del Gasto	\$17,093,767.00	\$7,267,772.50	\$24,361,539.50	\$7,748,867.77	\$7,748,867.77	\$16,612,671.73

Bajo protesta de decir verdad declaramos que los Estados Financieros y sus Notas son razonablemente correctos y son responsabilidad del emisor.



Ente Público: INSTITUTO TECNOLÓGICO SUPERIOR DEL SUR DEL ESTADO DE YUCATÁN
Estado Analítico del Ejercicio del Presupuesto de Egresos
Clasificación por Objeto del Gasto (Capítulo y Concepto)
Del 1o. de enero al 31 de marzo de 2022

Concepto	Egresos					Subejercicio 6 = (3 - 4)
	Aprobado	Ampliaciones/ (Reducciones)	Modificado	Devengado	Pagado	
	1	2	3 = (1 + 2)	4	5	
Apoyos Financieros	\$0.00	\$0.00	\$0.00	\$0.00	\$0.00	\$0.00
Adeudos de Ejercicios Fiscales Anteriores (Adefas)	\$0.00	\$0.00	\$0.00	\$0.00	\$0.00	\$0.00
Total del Gasto	\$17,093,767.00	\$7,267,772.50	\$24,361,539.50	\$7,748,867.77	\$7,748,867.77	\$16,612,671.73

Bajo protesta de decir verdad declaramos que los Estados Financieros y sus Notas son razonablemente correctos y son responsabilidad del emisor.



Ente Público: INSTITUTO TECNOLÓGICO SUPERIOR DEL SUR DEL ESTADO DE YUCATÁN
Estado Analítico del Ejercicio del Presupuesto de Egresos
Clasificación Funcional (Finalidad y Función)
Del 1o. de enero al 31 de marzo de 2022

Concepto	Egresos					Subejercicio 6 = (3 - 4)
	Aprobado	Ampliaciones/ (Reducciones)	Modificado	Devengado	Pagado	
	1	2	3 = (1 + 2)	4	5	
Gobierno	\$0.00	\$0.00	\$0.00	\$0.00	\$0.00	\$0.00
Legislación	\$0.00	\$0.00	\$0.00	\$0.00	\$0.00	\$0.00
Justicia	\$0.00	\$0.00	\$0.00	\$0.00	\$0.00	\$0.00
Coordinación de la Política de Gobierno	\$0.00	\$0.00	\$0.00	\$0.00	\$0.00	\$0.00
Relaciones Exteriores	\$0.00	\$0.00	\$0.00	\$0.00	\$0.00	\$0.00
Asuntos Financieros y Hacendarios	\$0.00	\$0.00	\$0.00	\$0.00	\$0.00	\$0.00
Seguridad Nacional	\$0.00	\$0.00	\$0.00	\$0.00	\$0.00	\$0.00
Asuntos de Orden Público y Seguridad Interior	\$0.00	\$0.00	\$0.00	\$0.00	\$0.00	\$0.00
Otros Servicios Generales	\$0.00	\$0.00	\$0.00	\$0.00	\$0.00	\$0.00
Desarrollo Social	\$17,042,767.00	\$7,267,772.50	\$24,310,539.50	\$7,748,867.77	\$7,748,867.77	\$16,561,671.73
Protección Ambiental	\$0.00	\$0.00	\$0.00	\$0.00	\$0.00	\$0.00
Vivienda y Servicios a la Comunidad	\$0.00	\$0.00	\$0.00	\$0.00	\$0.00	\$0.00
Salud	\$0.00	\$0.00	\$0.00	\$0.00	\$0.00	\$0.00
Recreación, Cultura y Otras Manifestaciones Sociales	\$0.00	\$0.00	\$0.00	\$0.00	\$0.00	\$0.00
Educación	\$17,042,767.00	\$7,267,772.50	\$24,310,539.50	\$7,748,867.77	\$7,748,867.77	\$16,561,671.73
Protección Social	\$0.00	\$0.00	\$0.00	\$0.00	\$0.00	\$0.00
Otros Asuntos Sociales	\$0.00	\$0.00	\$0.00	\$0.00	\$0.00	\$0.00
Desarrollo Económico	\$51,000.00	\$0.00	\$51,000.00	\$0.00	\$0.00	\$51,000.00
Asuntos Económicos, Comerciales y Laborales en General	\$0.00	\$0.00	\$0.00	\$0.00	\$0.00	\$0.00
Agropecuaria, Silvicultura, Pesca y Caza	\$0.00	\$0.00	\$0.00	\$0.00	\$0.00	\$0.00
Combustible y Energía	\$0.00	\$0.00	\$0.00	\$0.00	\$0.00	\$0.00
Minería, Manufacturas y Construcción	\$0.00	\$0.00	\$0.00	\$0.00	\$0.00	\$0.00
Transporte	\$0.00	\$0.00	\$0.00	\$0.00	\$0.00	\$0.00
Comunicaciones	\$0.00	\$0.00	\$0.00	\$0.00	\$0.00	\$0.00
Turismo	\$0.00	\$0.00	\$0.00	\$0.00	\$0.00	\$0.00
Ciencia, Tecnología e Innovación	\$51,000.00	\$0.00	\$51,000.00	\$0.00	\$0.00	\$51,000.00
Otras Industrias y Otros Asuntos Económicos	\$0.00	\$0.00	\$0.00	\$0.00	\$0.00	\$0.00
Otras No Clasificadas en Funciones Anteriores	\$0.00	\$0.00	\$0.00	\$0.00	\$0.00	\$0.00
Transacciones de la Deuda Pública / Costo Financiero de la Deuda	\$0.00	\$0.00	\$0.00	\$0.00	\$0.00	\$0.00
Transferencias, Participaciones y Aportaciones Entre Diferentes Niveles y órdenes de Gobierno	\$0.00	\$0.00	\$0.00	\$0.00	\$0.00	\$0.00
Saneamiento del Sistema Financiero	\$0.00	\$0.00	\$0.00	\$0.00	\$0.00	\$0.00
Adeudos de Ejercicios Fiscales Anteriores	\$0.00	\$0.00	\$0.00	\$0.00	\$0.00	\$0.00
Total del Gasto	\$17,093,767.00	\$7,267,772.50	\$24,361,539.50	\$7,748,867.77	\$7,748,867.77	\$16,612,671.73

Bajo protesta de decir verdad declaramos que los Estados Financieros y sus Notas son razonablemente correctos y son responsabilidad del emisor.



Ente Público: INSTITUTO TECNOLÓGICO SUPERIOR DEL SUR DEL ESTADO DE YUCATÁN

Indicadores de Postura Fiscal

Del 1o. de enero al 31 de marzo de 2022

(Cifras en Pesos)

Concepto	Estimado/Aprobado	Devengado	Recaudado/Pagado
I. Ingresos Presupuestarios (I=1+2)	\$17,093,767.00	\$10,981,229.50	\$10,981,229.50
1. Ingresos del Gobierno de la Entidad Federativa	\$0.00	\$0.00	\$0.00
2. Ingresos del Sector Paraestatal	\$17,093,767.00	\$10,981,229.50	\$10,981,229.50
II. Egresos Presupuestarios (II=3+4)	\$17,093,767.00	\$7,748,867.77	\$7,748,867.77
3. Egresos del Gobierno de la Entidad Federativa	\$0.00	\$0.00	\$0.00
4. Egresos del Sector Paraestatal	\$17,093,767.00	\$7,748,867.77	\$7,748,867.77
III. Balance Presupuestario (Superávit o Déficit) (III = I- II)	\$0.00	\$3,232,361.73	\$3,232,361.73
Concepto	Estimado/Aprobado	Devengado	Recaudado/Pagado
III. Balance Presupuestario (Superávit o Déficit)	\$0.00	\$3,232,361.73	\$3,232,361.73
IV. Intereses, Comisiones y Gastos de la Deuda	\$0.00	\$0.00	\$0.00
V. Balance Primario (Superávit o Déficit) (V= Iii+ IV)	\$0.00	\$3,232,361.73	\$3,232,361.73
Concepto	Estimado/Aprobado	Devengado	Recaudado/Pagado
A. Financiamiento	\$0.00	\$0.00	\$0.00
B. Amortización de la Deuda	\$0.00	\$0.00	\$0.00
C. Endeudamiento ó Desendeudamiento (C = A- B)	\$0.00	\$0.00	\$0.00

Bajo protesta de decir verdad declaramos que los Estados Financieros y sus Notas son razonablemente correctos y son responsabilidad del emisor.



Ente Público: INSTITUTO TECNOLÓGICO SUPERIOR DEL SUR DEL ESTADO DE YUCATÁN
Endeudamiento Neto
Acumulado del 1 de enero al 31 de marzo de 2022
Cifras en Pesos

Identificación de Crédito o Instrumento	Colocación A	Amortización B	Endeudamiento Neto C = A - B
SIN INFORMACIÓN QUE REVELAR	0.00	0.00	0.00

Bajo protesta de decir verdad declaramos que los Estados Financieros y sus Notas son razonablemente correctos y son responsabilidad del emisor.



Ente Público: INSTITUTO TECNOLÓGICO SUPERIOR DEL SUR DEL ESTADO DE YUCATÁN
Intereses de la deuda
Acumulado del 1 de enero al 31 de marzo de 2022
Cifras en Pesos

Identificación de Crédito o Instrumento	Devengado	Pagado
Créditos Bancarios	0.00	0.00
Total Créditos Bancarios	0.00	0.00
Otros Instrumentos de Deuda	0.00	0.00
Total Otros Instrumentos de Deuda	0.00	0.00
TOTAL	0.00	0.00

Bajo protesta de decir verdad declaramos que los Estados Financieros y sus Notas son razonablemente correctos y son responsabilidad del emisor.



III. INFORMACIÓN PROGRAMÁTICA



Ente Público: INSTITUTO TECNOLÓGICO SUPERIOR DEL SUR DEL ESTADO DE YUCATÁN
Gasto por Categoría Programática
Del 1o. de enero al 31 de marzo de 2022

Concepto	Egresos					Subejercicio 6 = (3 - 4)
	Aprobado	Ampliaciones/ (Reducciones)	Modificado	Devengado	Pagado	
	1	2	3 = (1 + 2)	4	5	
Programas	\$17,093,767.00	\$7,267,772.50	\$24,361,539.50	\$7,748,867.77	\$7,748,867.77	\$16,612,671.73
Subsidio: Sector Social y Privado o Entidades Federativas y Municipios	\$0.00	\$0.00	\$0.00	\$0.00	\$0.00	\$0.00
Sujetos a Reglas de Operación	\$0.00	\$0.00	\$0.00	\$0.00	\$0.00	\$0.00
Otros Subsidios	\$0.00	\$0.00	\$0.00	\$0.00	\$0.00	\$0.00
Desempeño de las Funciones	\$16,404,307.00	\$7,175,710.50	\$23,580,017.50	\$7,566,967.05	\$7,566,967.05	\$16,013,050.45
Prestación de Servicios Públicos	\$16,404,307.00	\$7,175,710.50	\$23,580,017.50	\$7,566,967.05	\$7,566,967.05	\$16,013,050.45
Provisión de Bienes Públicos	\$0.00	\$0.00	\$0.00	\$0.00	\$0.00	\$0.00
Planeación, seguimiento y evaluación de políticas públicas	\$0.00	\$0.00	\$0.00	\$0.00	\$0.00	\$0.00
Promoción y fomento	\$0.00	\$0.00	\$0.00	\$0.00	\$0.00	\$0.00
Regulación y supervisión	\$0.00	\$0.00	\$0.00	\$0.00	\$0.00	\$0.00
Funciones de las Fuerzas Armadas (Únicamente Gobierno Federal)	\$0.00	\$0.00	\$0.00	\$0.00	\$0.00	\$0.00
Específicos	\$0.00	\$0.00	\$0.00	\$0.00	\$0.00	\$0.00
Proyectos de Inversión	\$0.00	\$0.00	\$0.00	\$0.00	\$0.00	\$0.00
Administrativos y de Apoyo	\$689,460.00	\$92,062.00	\$781,522.00	\$181,900.72	\$181,900.72	\$599,621.28
Apoyo al proceso presupuestario y para mejorar la eficiencia institucional	\$689,460.00	\$92,062.00	\$781,522.00	\$181,900.72	\$181,900.72	\$599,621.28
Apoyo a la función pública y al mejoramiento de la gestión	\$0.00	\$0.00	\$0.00	\$0.00	\$0.00	\$0.00
Operaciones ajenas	\$0.00	\$0.00	\$0.00	\$0.00	\$0.00	\$0.00
Compromisos	\$0.00	\$0.00	\$0.00	\$0.00	\$0.00	\$0.00
Obligaciones de cumplimiento de resolución jurisdiccional	\$0.00	\$0.00	\$0.00	\$0.00	\$0.00	\$0.00
Desastres Naturales	\$0.00	\$0.00	\$0.00	\$0.00	\$0.00	\$0.00
Obligaciones	\$0.00	\$0.00	\$0.00	\$0.00	\$0.00	\$0.00
Pensiones y jubilaciones	\$0.00	\$0.00	\$0.00	\$0.00	\$0.00	\$0.00
Aportaciones a la seguridad social	\$0.00	\$0.00	\$0.00	\$0.00	\$0.00	\$0.00
Aportaciones a fondos de estabilización	\$0.00	\$0.00	\$0.00	\$0.00	\$0.00	\$0.00
Aportaciones a fondos de inversión y reestructura de pensiones	\$0.00	\$0.00	\$0.00	\$0.00	\$0.00	\$0.00
Programas de Gasto Federalizado (Gobierno Federal)	\$0.00	\$0.00	\$0.00	\$0.00	\$0.00	\$0.00
Gasto Federalizado	\$0.00	\$0.00	\$0.00	\$0.00	\$0.00	\$0.00
Participaciones a Entidades Federativas y Municipios	\$0.00	\$0.00	\$0.00	\$0.00	\$0.00	\$0.00
Costo financiero, deuda o apoyos a deudores y ahorradores de la banca	\$0.00	\$0.00	\$0.00	\$0.00	\$0.00	\$0.00
Adeudos de ejercicios fiscales anteriores	\$0.00	\$0.00	\$0.00	\$0.00	\$0.00	\$0.00
Total del Gasto	\$17,093,767.00	\$7,267,772.50	\$24,361,539.50	\$7,748,867.77	\$7,748,867.77	\$16,612,671.73

Bajo protesta de decir verdad declaramos que los Estados Financieros y sus Notas son razonablemente correctos y son responsabilidad del emisor.



Programas y Proyectos de Inversión

Al 31 de marzo de 2022

(Cifras en Pesos)

Ente Público: INSTITUTO TECNOLÓGICO SUPERIOR DEL SUR DEL ESTADO DE YUCATÁN

SIN INFORMACIÓN QUE REVELAR

Bajo protesta de decir verdad declaramos que los Estados Financieros y sus Notas son razonablemente correctos y son responsabilidad del emisor.



Indicadores de Resultados
Al 31 de marzo de 2022
(Cifras en Pesos)

Ente Público: INSTITUTO TECNOLÓGICO SUPERIOR DEL SUR DEL ESTADO DE YUCATÁN

Año:	2021
Clave del PP:	240PP
Nombre del PP:	ADMINISTRACIÓN DE LOS RECURSOS HUMANOS, MATERIALES Y FINANCIEROS DEL INSTITUTO TECNOLÓGICO SUPERIOR DEL ESTADO DE YUCATÁN
Secretaría Coordinadora:	INSTITUTO TECNOLÓGICO SUPERIOR DEL SUR DEL ESTADO DE YUCATÁN

origen del indicador	# indicador	nombre indicador	medio de verificación x indicador	Periodicidad del cálculo	línea base o valor de referencia	unidad de medida	fecha	I trimestre	II trimestre	I semestre	III trimestre	IV trimestre	II semestre	valor anual	meta	unidad de medida	fecha
COMPONENTE	19048	Porcentaje de presupuesto ejercido por concepto de recursos materiales	01 - Programa de Operativo Anual. Departamento de Planeación. Subdirección	Trimestral	27	Porcentaje	Diciembre/2021	3.27	5.78	9.05	3.58	5.98	9.56	18.61	27	Porcentaje	Diciembre/2021



			ción de Planeación y Vinculación. Instituto Tecnológico Superior del Sur del Estado de Yucatán (ITSSY).														
COMPONENTE	19077	Porcentaje de presupuesto ejercido por concepto de recursos humanos	01 - Programa de Operativo Anual. Departamento de Planeación. Subdirección de Planeación y Vinculación. Instituto	Trimestral	71	Porcentaje	Diciembre/2021	17.03	15.60	32.62	18.31	27.44	45.75	78.37	71	Porcentaje	Diciembre/2021



			Tecnológico Superior del Sur del Estado de Yucatán (ITSSY).															
COMPONENTE	19099	Porcentaje de presupuesto ejercido por concepto de recursos financieros	01 - Programa de Operativo Anual. Departamento de Planeación. Subdirección de Planeación y Vinculación. Instituto Tecnológico Superior del Sur del Estado	Trimestral	2	Porcentaje	Diciembre /2021	0.45	0.08	0.53	0.45	1.25	1.7	2.23	2	Porcentaje	Diciembre /2021	



			de Yucatán (ITSSY)															
--	--	--	--------------------	--	--	--	--	--	--	--	--	--	--	--	--	--	--	--

* Se considera como recursos financieros, todo lo destinado a la adquisición de activo fijo del instituto (incrementos al patrimonio).

Bajo protesta de decir verdad declaramos que los Estados Financieros y sus notas son razonablemente correctos y son responsabilidad del emisor.



IV. INFORMACIÓN COMPLEMENTARIA



Ente Público: INSTITUTO TECNOLÓGICO SUPERIOR DEL SUR DEL ESTADO DE YUCATÁN
 Relación de bienes que componen su patrimonio
 Cuenta Pública de 2022
 (Cifras en Pesos)

Código	Descripción del Bien	Valor en libros
CF-19-91-01	CAMARA CANON EOS T6 18 MP	2,793.74
CF-19-44-02	CAMARA FOTOGRAFICA CANON T7I	5,767.00
CF-18-62-02	CAMARA DRONE PHANTOM DJI 4PRO	36.10
c-21-51-01	KIT DE ROBOTICA KRYPTON 8 MARCA ABILIX	29,577.63
C-21-53-02	LAPTOP ASUS TUF GAMING INTEL CORE I5 10TH 8GB RAM 512 SSD	29,167.53
C-21-53-03	LAPTOP ASUS TUF GAMING INTEL CORE I5 10TH 8GB RAM 512 SSD	29,167.53
C-21-53-04	MONITOR LED LG 27MK430H-B 27 FULLHD 1920X1080	5,833.50
C-21-53-05	MONITOR LED LG 27MK430H-B 27 FULLHD 1920X1080	5,833.50
C-21-74-06	LAPTOP LENOVO IDEAPAD3 14" CI5 10210U 8GB	29,600.00
C-20-45-02	CLOUD CORE ROUTER, CPU 36 NUCLEOS, 12 PUERTOS ETHERNET	65,287.99
C-20-69-02	LAPTOP LENOVO IDEAPAD L340	8,402.41
C-20-80-03	MULTIFUNCIONAL ECOTANK EPSOPN L6171 33/20	3,603.08
C-20-04-04	ACCESS POINT UNIFI DE LARGO ALCANCE	2,552.86
C-20-04-05	ACCESS POINT UNIFI DE LARGO ALCANCE	2,552.86
C-20-79-06	SWITHC LINKSYS METALICO/EMPRESARIAL/24PTOS	6,690.24
C-20-79-07	SWITHC LINKSYS METALICO/EMPRESARIAL/24PTOS	6,690.24
C-20-14-08	SERVIDOR HPE G10 X2224	61,485.22
C-20-64-11	GABINETE PARA TELECOMUNICACIONES RACK ESTANDAR DE 19"	41,400.63
C-20-64-12	SWITCH LINKSYS METALICO/ EMPRESARIAL/ 24PTOS	7,008.28
C-20-64-13	SWITCH LINKSYS METALICO/ EMPRESARIAL/ 24PTOS	7,008.28
C-20-64-14	SWITCH LINKSYS METALICO/ EMPRESARIAL/ 24PTOS	7,008.28
C-20-64-15	SWITCH LINKSYS METALICO/ EMPRESARIAL/ 24PTOS	7,008.28
C-20-49-09	EQUIPO FIBRA OPTICA EMISOR -RECEPTOR TRANCELVER CON CONECTOR Y ACCESORIOS	14,541.47
C-20-49-10	EQUIPO FIBRA OPTICA EMISOR -RECEPTOR TRANCELVER CON CONECTOR Y ACCESORIOS	14,541.47
C-19-11-01	MULTIFUNCIONAL ECOTANK EPSON L850 38PPM IMP CDS FOTOGRAFICA	1,801.85
C-19-30-02	TABLETA LENOVO TAB4 10 WIFI SLATE BLACK	1,207.72
C-19-84-03	LAPTOP HP ENVY 13-AH0001LA	4,460.00
C-19-82-04	PORTATIL GAMER MSI GF63 8RD-065MX	4,460.00
C-19-98-05	LEGO MINDSTORMS EV3 601 PIEZAS CODIGO 31313 ROBOTS	1,603.82
C-19-09-06	COMPUTADORA PORTATIL HACER E573 CORE I3 HD	2,791.13
C-19-03-07	KIT ROBOTICA PROFESIONAL ABILIX KRIPTON 7	2,453.00
C-19-84-08	SSD KINGSTON A400 DISCO DURO SOLIDO 960 GB	802.80
C-19-80-09	KIT ROBOTICA AVANZADO, ARDUINO Y RASPBERRY	1,695.13
C-19-59-10	TABLETA QIAN WEILE 2 EN 1	1,236.28
C-19-67-11	PROCESADOR INTEL CORE I5 8300H 2.3	1,267.53
C-19-86-12	COMPUTADORA DE ESCRITORIO HP AIO 205 G3, 19.5 PULGADAS	2,230.00
C-19-09-13	TABLET QIAN WEILE 2 EN 1 2GB/32GB	1,034.72



Ente Público: INSTITUTO TECNOLÓGICO SUPERIOR DEL SUR DEL ESTADO DE YUCATÁN
Relación de bienes que componen su patrimonio
Cuenta Pública de 2022
(Cifras en Pesos)

Código	Descripción del Bien	Valor en libros
C-19-31-14	IMPRESORA MULTIFUNCIONAL Epson L3110	1,073.31
C-19-31-15	IMPRESORA MULTIFUNCIONAL Epson L3110	1,073.31
C-19-31-16	IMPRESORA MULTIFUNCIONAL Epson L3110	1,073.31
C-19-31-17	IMPRESORA MULTIFUNCIONAL Epson L5190	2,036.09
C-19-31-18	IMPRESORA MULTIFUNCIONAL Epson L5190	2,036.09
C-19-31-19	IMPRESORA MULTIFUNCIONAL Epson L5190	2,036.09
C-19-31-20	IMPRESORA MULTIFUNCIONAL Epson L5190	2,036.09
c-19-89-21	DESKTOP HP 280 G3 SFF	4,350.66
c-19-89-22	DESKTOP HP 280 G3 SFF	4,350.66
c-19-89-23	DESKTOP HP 280 G3 SFF	4,350.66
c-19-89-24	DESKTOP HP 280 G3 SFF	4,350.66
c-19-89-25	MONITOR HP 27B LED 27"	2,664.38
c-19-89-26	MONITOR LED LPS 27 HP	2,415.70
c-19-89-27	MONITOR LED LPS 27 HP	2,415.70
c-19-89-28	MONITOR LED LPS 27 HP	2,415.70
c-19-89-29	MONITOR LED LPS 27 HP	2,415.70
c-19-89-30	MULTIFUNCIONAL HP LASERJET M521DN	3,374.88
C-19-90-31	LAP LENOVO IP 330S-14IKB (81F400BGLM)	4,960.71
C-19-90-32	LAP LENOVO IP 330S-14IKB (81F400BGLM)	4,960.71
C-19-90-33	LAP LENOVO IP 330S-14IKB (81F400BGLM)	4,960.71
C-19-56-34	KIT DE CAMARAS DE VIGILANCIA EPCOM EV4016 TURBO	9,463.22
C-19-56-35	KIT DE CAMARAS DE VIGILANCIA EPCOM EV4016 TURBO	9,463.22
C-19-56-36	KIT DE CAMARAS DE VIGILANCIA EPCOM EV4016 TURBO	9,463.22
C-19-56-37	KIT DE CAMARAS DE VIGILANCIA HIKVISION	9,463.22
C-19-56-38	KIT DE CAMARAS DE VIGILANCIA HIKVISION	9,463.22
C-19-56-39	KIT DE CAMARAS DE VIGILANCIA HIKVISION	9,463.22
C-19-85-40	SERVIDOR HPE RACK DL20 GEN10 E-2124 1P	37,287.30
C-18-58-17	MONITOR HP 27B LED 27" CURVED	6.82
C-18-75-18	IMPRESORA EPSON L-4150	5.57
C-18-75-19	IMPRESORA EPSON L-4150	5.57
C-18-75-20	IMPRESORA EPSON L-4150	5.57
C-18-75-21	LAPTOP LENOVO THINKV130	7.77
C-18-75-22	LAPTOP LENOVO THINKV130	7.77
C-18-75-23	LAPTOP LENOVO THINKV130	7.77
C-18-75-24	LAPTOP LENOVO THINKV130	7.77
C-18-75-25	IMPRESORA MULTIF EPSON L-575	5.57
C-18-83-26	5 SETS BASE LEGO MINDSTOM	60.02



Ente Público: INSTITUTO TECNOLÓGICO SUPERIOR DEL SUR DEL ESTADO DE YUCATÁN
Relación de bienes que componen su patrimonio
Cuenta Pública de 2022
(Cifras en Pesos)

Código	Descripción del Bien	Valor en libros
C-18-41-27	IMPRESORA MULTIF EPSON L3110	4.17
C-18-41-28	IMPRESORA MULTIF EPSON L3110	4.17
C-18-41-29	IMPRESORA MULTIF EPSON L3110	4.17
C-18-41-30	IMPRESORA MULTIF EPSON L3110	4.17
C-18-41-31	IMPRESORA MULTIF EPSON L3110	4.17
C-18-41-32	IMPRESORA MULTIF EPSON L3110	4.17
ELAB-19-82-02	IMPRESORA 3D	8,000.00
ELAB-19-10-01	IMPRESORA 3D XY-2 TOUCH	3,675.06
ELAB-18-12-01	POTENCIOMETRO PORTATIL, DIGITAL, PANTALLA DE CRISTAL	2,113.91
ELAB-18-12-02	TERMOAGITADOR, PARRILLA DE CALENTAMIENTO CON AGITACION	2,441.41
ELAB-18-12-03	TERMOAGITADOR, PARRILLA DE CALENTAMIENTO CON AGITACION	2,441.41
ELAB-18-10-04	PARRILLA DE CALENTAMIENTO CON AGITACION.+5 A 380°C	2,441.41
ELAB-18-10-05	PARRILLA DE CALENTAMIENTO CON AGITACION.+5 A 380°C	2,441.41
ELAB-18-10-06	PARRILLA DE CALENTAMIENTO CON AGITACION.+5 A 380°C	2,441.41
ELAB-18-10-07	PARRILLA DE CALENTAMIENTO CON AGITACION.+5 A 380°C	2,441.41
ELAB-18-10-08	PARRILLA DE CALENTAMIENTO CON AGITACION.+5 A 380°C	2,441.41
ELAB-18-10-09	AUTOCLAVE VERTICAL FABRICADA CON INT Y EXT CON ACERO INOXIDABLE 304.	25,041.07
ELAB-18-12-10	IMPRESORA 3D	13,920.00
ELAB-17-27-01	COLECTOR DE FRACCIONES MARCA GE MODELO FRAC-920	2,909.09
ELAB-17-18-02	CAMPANA DE FLUJO LAMINAR HORIZONTAL MOD. CFDI-12 MARCA: TECNO-LAB	3,936.75
ELAB-17-17-03	ESTERILIZADOR AUTOCLAVE VERTICAL MOD. A-3C25X50-24	2,021.01
ELAB-17-19-04	MICROSCOPIO BINOCULAR MODELO STEMI 305 EDU, MARCA: CARL ZEISS	2,219.17
ELAB-17-26-05	CAMARA DE ELECTROFORESIS VERTICAL MARCA GE MODELO miniVE	1,086.35
ELAB-17-64-06	ESPECTROFOTOMETRO UV/ VIS, MARCA: JENWAY MODELO: GENOVA PLUS. No. CAT: 736-501	6,553.71
ELAB-17-66-07	INCUBADORA CON AGITACION ORBITAL OVAN MODELO: 110-OE	3,284.68
ELAB-17-32-08	REGADERA CON LAVAOJOS MODELO GALO-005ABS	1,705.20
ELAB-17-70-09	GENNY SOL BAUTISTA ROJAS	1,031.70
ELAB-17-56-10	POLARIMETRO MANUAL CON ILUMINACIÓN LED MODELO P1000-LED MARCA: KRÜSS	9,166.48
ELAB-17-43-11	PARILLA DIGITAL CON CALENTAMIENTO Y AGITACIÓN, MODELO: MS-H280-PRO, MARCA: DLAB	1,918.68
ELAB-17-43-12	PARILLA DIGITAL CON CALENTAMIENTO Y AGITACIÓN, MODELO: MS-H280-PRO, MARCA: DLAB	1,918.68
ELAB-17-58-13	POTENCIOMETRO PORTATIL DIGITAL PANTALLA DE CRISTAL LIQUIDO MARCA KELCO	971.25
ELAB-17-65-14	MUFLA DIGITAL, CONTROL PID CON MICROPROCESADOR MARCA LABTECH	8,433.30
ELAB-17-20-15	ROLADORA, DOBLADORA Y CIZALLA	5,951.57
ELAB-17-12-16	CONTADOR DE COLONIAS TIPO QUEBEC CON PLACA	2,601.55
ELAB-17-12-17	CONTADOR DE COLONIAS TIPO QUEBEC CON PLACA	2,601.55
ELAB-17-12-18	POTENCIOMETRO: HMETRO DE MESA MARCA: KELCO	1,441.88
ELAB-17-12-19	POTENCIOMETRO: HMETRO DE MESA, MARCA: KELCO	1,441.88



Ente Público: INSTITUTO TECNOLÓGICO SUPERIOR DEL SUR DEL ESTADO DE YUCATÁN
 Relación de bienes que componen su patrimonio
 Cuenta Pública de 2022
 (Cifras en Pesos)

Código	Descripción del Bien	Valor en libros
ELAB-17-12-20	BOMBA DE VACIO PORTATIL LIBRE DE ACEITE, MARCA: LUZEREN	1,962.28
ELAB-17-12-21	BALANZA ANALITICA DE ALTA PRECISION CALIBRACION INTERNA, MARCA LUZEREN	8,572.38
ELAB-17-42-22	ESPECTROFOTOMETRO UV-VISIBLE, MODELO: SP-UV1000 MARCA: DLAB	13,070.49
ELAB-17-19-23	EQUIPO PARA MICROSCOPIO Y SHAKER ACONDICIONADOR DE POTENCIA MICRO-CONTROLADOR MARC	638.00
ELAB-17-19-24	EQUIPO PARA CAMPANA DE FLUJO LAMINAR ACONDICIONADOR DE POTENCIA MICRO-CONTROLADO M	779.42
ELAB-17-19-25	EQUIPO PARA AUTOCLAVE ACONDICIONADOR DE POTENCIA MICRO-CONTROLADO, MARCA: INDUSTRO	1,431.25
ELAB-17-19-26	PLC SIEMENS SIMATIC 57-1200	1,770.00
ELAB-12-70-01	MOLINO ELECTRICO P/CARNE MCA TORREY SERIE: A12-003088, MODELO M-22RW	349.75
ELAB-12-70-02	LICUADORA INDUSTRIAL NUEVA MARCA INTERNACIONAL SERIES: L311-11-052, MODELO: LI3-1201233	137.50
ELAB-12-70-03	LICUADORA INDUSTRIAL NUEVA MARCA INTERNACIONAL SERIES: L311-11-052; MODELO LI3-1201233	137.50
ELAB-12-70-04	REBANADORA ELECT DE ENGRANE CON CUCHILLA DE A.I. NUEVA MARCA TORREY SERIE: A09-309. M	499.75
MEE-21-23-01	KIT RESPALDO ENERGIA ELECTRICA SOLAR INC	159,500.00
MEE-21-58-02	SISTEMA DE ENERGIA SOLAR, SISTEMA DE RESPALDO DE ENERGIA ELECTRICA ONDA PURA PARA RES	163,714.67
MEE-20-97-01	INTERFAZ DE URGENCIA PARA PLANTA CON GENERADOR ELECTRICO	4,580.07
MEE-20-97-02	INTERFAZ DE URGENCIA PARA PLANTA CON GENERADOR ELECTRICO	4,580.07
MEE-20-97-03	INTERFAZ DE URGENCIA PARA PLANTA CON GENERADOR ELECTRICO	4,580.07
MEE-20-97-04	ACUMULADOR 12VCD 100AH TECNOLOGIA	6,471.83
MEE-20-97-05	ACUMULADOR 12VCD 100AH TECNOLOGIA	6,471.83
MEE-20-97-06	ACUMULADOR 12VCD 100AH TECNOLOGIA	6,471.83
MEE-20-97-07	ACUMULADOR 12VCD 100AH TECNOLOGIA	6,471.83
MEE-20-97-08	ACUMULADOR 12VCD 100AH TECNOLOGIA	6,471.83
MEE-20-97-09	ACUMULADOR 12VCD 100AH TECNOLOGIA	6,471.83
MEE-20-97-10	EIRACK12BAT ESTANTE GALV D/3 NIV	7,467.50
MEE-20-97-11	MOD FOTOVOLT PARA SISTEMAS AISL.	5,745.00
MEE-20-97-12	MOD FOTOVOLT PARA SISTEMAS AISL.	5,745.00
MEE-20-97-13	KIT MONTAJE EN PISO DE CONCRETO P/ARREGLOS	8,463.17
MEE-20-97-14	CONTROLADOR SOLAR MPPT 12/24/36	15,134.13
MEE-20-97-15	CONTROLADOR SOLAR MPPT 12/24/36	15,134.13
MEE-20-97-16	INVERSOR ONDA PURA 2000W	31,861.33
MEE-20-72-17	PANEL SOLAR	31,508.50
MEE-20-72-18	PANEL SOLAR	31,508.50
EEL-18-63-01	ROUTER CNC MODELO 3018	6,538.53
EEL-18-63-02	DREMEL 4000 CON 30 ACCESORIOS	2,057.07
EEL-18-63-03	DREMEL 4000 CON 30 ACCESORIOS	2,057.07
EEL-17-42-01	FUENTE DE PODER DIGITAL ENDURO MINI VOLTAJE DE 10-300 V, MARCA LABNET	7,707.52
EEL-14-22-01	SWITCH SISCO SG300-28P SERIE: DNI175207YH	3,120.44
EEL-14-22-02	SWITCH SISCO SG300-28P SERIE: DNI175207YL	3,120.44



Ente Público: INSTITUTO TECNOLÓGICO SUPERIOR DEL SUR DEL ESTADO DE YUCATÁN
Relación de bienes que componen su patrimonio
Cuenta Pública de 2022
(Cifras en Pesos)

Código	Descripción del Bien	Valor en libros
EEL-14-22-03	SWITCH SISCO SG300-28P SERIE. DNI175207YS	3,120.44
EEL-13-45-01	LAMPARA TWO HEAD 300W RGB. DMX	4,774.37
EEL-13-02-02	RADIO KENWOOD TK-2000 144-174 MHZ (NEGRO/VERDE) MARCA: MOTOROLA. MODELO: MD200-MR	893.20
EEL-13-02-03	RADIO KENWOOD TK-2000 144-174 MHZ (NEGRO/VERDE) MARCA: MOTOROLA. MODELO: MD200-MR	893.20
EEL-13-02-04	RADIO KENWOOD TK-2000 144-174 MHZ (NEGRO/VERDE) MARCA: MOTOROLA. MODELO: MD200-MR	893.20
EEL-13-02-05	RADIO KENWOOD TK-2000 144-174 MHZ (NEGRO/VERDE) MARCA: MOTOROLA. MODELO: MD200-MR	893.20
	PROYECTOR BENQ MS536 SVGA 800X 600 CON 400 LUMENES	58,499.98
	PROYECTOR BENQ MS536 SVGA 800X 600 CON 400 LUMENES	58,499.98
EA-19-50-01	PROYECTOR EVL LED-9	1,169.23
EA-19-09-02	PROYECTOR BENQ MS550	1,195.28
EA-19-31-03	VIDEO PROYECTOR EPSON S39	2,894.16
EA-19-31-04	VIDEO PROYECTOR EPSON S39	2,894.16
EA-19-31-05	VIDEO PROYECTOR EPSON S39	2,894.16
EA-19-31-06	VIDEO PROYECTOR EPSON S39	2,894.16
EA-19-31-07	VIDEO PROYECTOR EPSON S39	2,894.16
MH-21-83-01	ARCO SANITIZANTE CON ASPERSORES, BOMBA Y CONTENEDOR	23,637.90
MH-20-67-01	FUMIGADORA SR 430 14L	8,080.00
MH-20-67-02	TERMONEBULIZADORA SP-1000	28,195.83
MH-19-67-01	PLANCHA PARA SUBLIMAR	9,200.00
MH-19-06-02	DESMALIZADORA FS-280 AUTOCUT Y	9,326.50
MH-18-26-01	MEDIDOR TURBO BAR 3" 80 MM TURBIN ANALOG	4,183.02
MH-18-26-02	MEDIDOR TURBO BAR 3" 80 MM TURBIN ANALOG	4,183.02
MH-18-88-03	MEDIDOR TURBO BAR 3" 80MM	6,364.36
MH-17-53-01	MOTOR REBOMBEO 2HP	1,766.10
MH-17-91-02	CHUCK UNIVERSAL DE 6" 3MORZAZAS	3,180.00
MH-16-15-01	BOMBA CENTRIFUGA EVANS 2 H.P.	2,000.00
MH-14-08-01	MULTIMETRO DIGITAL MARCA FLUKE MODELO 177	2,021.13
MH-14-08-02	MULTIMETRO DIGITAL MARCA FLUKE MODELO 177	2,021.13
MH-14-08-03	MULTIMETRO DIGITAL MARCA FLUKE MODELO 177	2,021.13
MH-14-08-04	OSCILOSCOPIO MARCA RIGOL MODELO DS1102E	4,417.28
MH-14-08-05	OSCILOSCOPIO MARCA RIGOL MODELO DS1102E	4,417.28
MH-14-08-06	OSCILOSCOPIO MARCA RIGOL MODELO DS1102E	4,417.28
MH-14-08-07	PINZA ROBOTICA CON GRAN SUPERFICIE DE AGARRE DE HA	847.06
MH-14-08-08	PINZA ROBOTICA CON GRAN SUPERFICIE DE AGARRE DE HA	847.06
MH-14-08-09	PINZA ROBOTICA CON GRAN SUPERFICIE DE AGARRE DE HA	847.06
MH-14-08-10	PINZA ROBOTICA CON GRAN SUPERFICIE DE AGARRE DE HA	847.06
MH-14-08-11	PINZA ROBOTICA CON GRAN SUPERFICIE DE AGARRE DE HA	847.06



Ente Público: INSTITUTO TECNOLÓGICO SUPERIOR DEL SUR DEL ESTADO DE YUCATÁN
Relación de bienes que componen su patrimonio
Cuenta Pública de 2022
(Cifras en Pesos)

Código	Descripción del Bien	Valor en libros
MH-14-08-12	PINZA ROBOTICA CON GRAN SUPERFICIE DE AGARRE DE HA	847.06
MH-14-08-13	PINZA ROBOTICA CON GRAN SUPERFICIE DE AGARRE DE HA	847.06
MH-14-08-14	PINZA ROBOTICA CON GRAN SUPERFICIE DE AGARRE DE HA	847.06
MH-14-08-15	PINZA ROBOTICA CON GRAN SUPERFICIE DE AGARRE DE HA	847.06
MH-14-08-16	PINZA ROBOTICA CON GRAN SUPERFICIE DE AGARRE DE HA	847.06
MH-14-08-17	PINZA ROBOTICA CON GRAN SUPERFICIE DE AGARRE DE HA	847.06
MH-14-08-18	PINZA ROBOTICA CON GRAN SUPERFICIE DE AGARRE DE HA	847.06
MH-14-08-19	PINZA ROBOTICA CON GRAN SUPERFICIE DE AGARRE DE HA	847.06
MH-14-08-20	PINZA ROBOTICA CON GRAN SUPERFICIE DE AGARRE DE HA	847.06
MH-13-11-01	MEDIDOR TURBO BAR TIPO WOLTMAN DE 2" SERIE: WPH-50 CONEXIÓN BRIDADA	1,252.61
MH-13-31-02	DESMALEZADORA STHIL FS450 2.9 HP. SERIE: 176720540	2,510.75
MH-13-31-03	DESMALEZADORA STHIL FS450 2.9 HP. SERIE: 176720592	2,510.75
MH-13-31-04	DESMALEZADORA STHIL FS450 2.9 HP. SERIE: 177173669	2,510.75
MH-13-31-05	DESMALEZADORA STHIL FS450 2.9 HP	2,510.75
MH-13-31-06	PODADORA BRIGGS & STRATTON 21P67H30	1,272.89
MH-13-31-07	ASPIRADORA STHIL SE-61 21L SERIE: 966938527. MODELO. SE-61	770.55
MH-13-31-08	ASPIRADORA STHIL SE-61 21L SERIE: MODELO: SE-61	770.55
MH-13-31-09	TRACTOR PODADORA CON MALLA MURRAY	6,712.75
MH-12-51-01	MOTOSIERRA MS-250 18 PULGADAS MOD. MS 250-C. SERIE: TS6161/23W	458.08
ILAB-18-12-01	BRIXOMETRO, REFRACTOMETRO PORTATIL RANGO -50A300°C	1,159.46
ILAB-18-12-02	BRIXOMETRO, REFRACTOMETRO PORTATIL AMPLIAMENTE USADO PARA MEDIR CONS. DE AZUCAR	3,834.38
ILAB-17-58-01	REFRACTOMETRO ABBE 1.300- 1.700	3,363.54
ILAB-17-65-02	BRIXOMETRO, REFRACTOMETRO 0-90% MARCA LUZEREN	1,860.20
ILAB-17-12-03	DESECADOR DE VIDRIO 240 MM	624.81
ILAB-17-12-04	DESECADOR DE VIDRIO 240 MM	624.81
ILAB-17-12-05	BRIXOMETRO, REFRACTOMETRO MANUAL	540.17
ILAB-17-70-06	MICROPIPETA DIGITAL VOLUMEN VARIABLE 0.5-10 UL MARCA ACUMAX	590.79
ILAB-17-70-07	MICROPIPETA DIGITAL AUTOCLAVE 0.1-2.5 UL MARCA DLAB.	680.11
INT-21-97-01	LICENCIA POR DESARROLLO WEB DE LA PLATAFORMA EDUCATIVA PARA EL ITS SUR DE YUCATAN	4,962.50
INT-21-72-02	LICENCIA. SAACG.NET	10,500.00
INT-21-36-03	LICENCIA MICROSOFT	136,281.59
INT-21-97-04	LICENCIA ESET ENDPOINT	92,568.00
INT-21-31-05	LICENCIA WISPRO	23,999.98
SOF-21-45-01	Sistema de administracion comercial Nominas	9,013.20
SOF-21-45-02	Sistema de administracion comercial Contable	9,140.80
SOF-21-46-03	Sistema de administracion comercial Facturacion	6,832.40
M-19-57-07	SILLA GAMIN NACEB TECHNOLOGY PILOT, GAMER, PIEL SINTETICA	4,216.67



Ente Público: INSTITUTO TECNOLÓGICO SUPERIOR DEL SUR DEL ESTADO DE YUCATÁN
Relación de bienes que componen su patrimonio
Cuenta Pública de 2022
(Cifras en Pesos)

Código	Descripción del Bien	Valor en libros
M-19-86-10	SILLA GAMER NACEB NA-0928 SPIDER. SERIE 9N10101828124	3,135.79
M-18-18-01	SILLA DIRECTOR EUROPA CAFÉ	2,758.53
M-18-54-02	TELEFONO CELULAR SAMSUNG LTE SM-G9650Z GALAXY S9 + NEGRO	9,532.74
M-18-20-03	TELEFONO PANASONIC KX-T7730	3,004.40
M-18-20-04	TELEFONO PANASONIC KX-T7730	3,004.28
M-16-56-01	ESCRITORIO SECRETARIAL RECEPCION CALL CENTER CON REPISA	1,297.44
M-16-14-02	ESCRITORIO EN L SPORT	1,126.23
M-16-14-03	SILLA EJECUTIVA CHICAGO	1,516.23
M-16-96-04	ARCHIVERO 4 GAVETAS CHARCOAL	1,277.90
M-15-91-01	MESA PARA COMPUTADORA	606.10
M-15-91-02	MESA PARA COMPUTADORA	606.10
M-15-91-03	MESA PARA COMPUTADORA	606.10
M-15-91-04	MESA PARA COMPUTADORA	606.10
M-15-91-05	MESA PARA COMPUTADORA	606.10
M-15-91-06	MESA PARA COMPUTADORA	606.10
M-15-91-07	MESA PARA COMPUTADORA	606.10
M-15-91-08	MESA PARA COMPUTADORA	606.10
M-15-91-09	MESA PARA COMPUTADORA	606.10
M-15-91-10	MESA PARA COMPUTADORA	606.10
M-15-91-11	MESA PARA COMPUTADORA	606.10
M-15-91-12	MESA PARA COMPUTADORA	606.10
M-15-91-13	MESA PARA COMPUTADORA	606.10
M-15-91-14	MESA PARA COMPUTADORA	606.10
M-15-91-15	MESA PARA COMPUTADORA	606.10
M-15-91-16	MESA PARA COMPUTADORA	606.10
M-15-91-17	MESA PARA COMPUTADORA	606.10
M-15-91-18	MESA PARA COMPUTADORA	606.10
M-15-91-19	MESA PARA COMPUTADORA	606.10
M-15-91-20	MESA PARA COMPUTADORA	606.10
M-15-91-21	MESA PARA COMPUTADORA	606.10
M-15-91-22	MESA PARA COMPUTADORA	606.10
M-15-91-23	MESA PARA COMPUTADORA	606.10
M-15-91-24	MESA PARA COMPUTADORA	606.10
M-15-91-25	MESA PARA COMPUTADORA	606.10
M-15-91-26	MESA PARA COMPUTADORA	606.10
M-15-91-27	MESA PARA COMPUTADORA	606.10
M-15-91-28	MESA PARA COMPUTADORA	606.10



Ente Público: INSTITUTO TECNOLÓGICO SUPERIOR DEL SUR DEL ESTADO DE YUCATÁN
Relación de bienes que componen su patrimonio
Cuenta Pública de 2022
(Cifras en Pesos)

Código	Descripción del Bien	Valor en libros
M-15-91-29	MESA PARA COMPUTADORA	606.10
M-15-91-30	MESA PARA COMPUTADORA	606.10
M-15-91-31	MESA PARA COMPUTADORA	606.10
M-15-91-32	MESA PARA COMPUTADORA	606.10
M-15-91-33	MESA PARA COMPUTADORA	606.10
M-15-91-34	MESA PARA COMPUTADORA	606.10
M-15-91-35	MESA PARA COMPUTADORA	606.10
M-15-91-36	MESA PARA COMPUTADORA	606.10
M-15-91-37	MESA PARA COMPUTADORA	606.10
M-15-91-38	MESA PARA COMPUTADORA	606.10
M-15-91-39	MESA PARA COMPUTADORA	606.10
M-15-91-40	MESA PARA COMPUTADORA	606.10
M-15-91-41	MESA PARA COMPUTADORA	606.10
M-15-91-42	MESA PARA COMPUTADORA	606.10
M-15-91-43	MESA PARA COMPUTADORA	606.10
M-15-91-44	MESA PARA COMPUTADORA	606.10
M-15-91-45	MESA PARA COMPUTADORA	606.10
M-15-91-46	MESA PARA COMPUTADORA	606.10
M-15-91-47	MESA PARA COMPUTADORA	606.10
M-15-91-48	MESA PARA COMPUTADORA	606.10
M-15-91-49	MESA PARA COMPUTADORA	606.10
M-15-91-50	MESA PARA COMPUTADORA	606.10
M-15-91-51	MESA PARA COMPUTADORA	606.10
M-15-91-52	MESA PARA COMPUTADORA	606.10
M-15-91-53	MESA PARA COMPUTADORA	606.10
M-15-91-54	MESA PARA COMPUTADORA	606.10
M-15-91-55	MESA PARA COMPUTADORA	606.10
M-15-91-56	MESA PARA COMPUTADORA	606.10
M-15-91-57	MESA PARA COMPUTADORA	606.10
M-15-91-58	MESA PARA COMPUTADORA	606.10
M-15-91-59	MESA PARA COMPUTADORA	606.10
M-15-91-60	MESA PARA COMPUTADORA	606.10
M-15-91-61	MESA PARA COMPUTADORA	606.10
M-15-91-62	MESA PARA COMPUTADORA	606.10
M-15-91-63	MESA PARA COMPUTADORA	606.10
M-15-91-64	MESA PARA COMPUTADORA	606.10
M-15-91-65	MESA PARA COMPUTADORA	606.10



Ente Público: INSTITUTO TECNOLÓGICO SUPERIOR DEL SUR DEL ESTADO DE YUCATÁN
Relación de bienes que componen su patrimonio
Cuenta Pública de 2022
(Cifras en Pesos)

Código	Descripción del Bien	Valor en libros
M-15-91-66	MESA PARA COMPUTADORA	606.10
M-15-91-67	MESA PARA COMPUTADORA	606.10
M-15-91-68	MESA PARA COMPUTADORA	606.10
M-15-91-69	MESA PARA COMPUTADORA	606.10
M-15-91-70	MESA PARA COMPUTADORA	606.10
M-15-91-71	MESA PARA COMPUTADORA	606.10
M-15-91-72	MESA PARA COMPUTADORA	606.10
M-15-91-73	SILLA DE VISITA	175.45
M-15-91-74	SILLA DE VISITA	175.45
M-15-91-75	SILLA DE VISITA	175.45
M-15-91-76	SILLA DE VISITA	175.45
M-15-91-77	SILLA DE VISITA	175.45
M-15-91-78	SILLA DE VISITA	175.45
M-15-91-79	SILLA DE VISITA	175.45
M-15-91-80	SILLA DE VISITA	175.45
M-15-91-81	SILLA DE VISITA	175.45
M-15-91-82	SILLA DE VISITA	175.45
M-15-91-83	SILLA DE VISITA	175.45
M-15-91-84	SILLA DE VISITA	175.45
M-15-91-85	SILLA DE VISITA	175.45
M-15-91-86	SILLA DE VISITA	175.45
M-15-91-87	SILLA DE VISITA	175.45
M-15-91-88	SILLA DE VISITA	175.45
M-15-91-89	SILLA DE VISITA	175.45
M-15-91-90	SILLA DE VISITA	175.45
M-15-91-91	SILLA DE VISITA	175.45
M-15-91-92	SILLA DE VISITA	175.45
M-15-91-93	SILLA DE VISITA	175.45
M-15-91-94	SILLA DE VISITA	175.45
M-15-91-95	SILLA DE VISITA	175.45
M-15-91-96	SILLA DE VISITA	175.45
M-15-91-97	SILLA DE VISITA	175.45
M-15-91-98	SILLA DE VISITA	175.45
M-15-91-99	SILLA DE VISITA	175.45
M-15-91-100	SILLA DE VISITA	175.45
M-15-91-101	SILLA DE VISITA	175.45
M-15-91-102	SILLA DE VISITA	175.45



Ente Público: INSTITUTO TECNOLÓGICO SUPERIOR DEL SUR DEL ESTADO DE YUCATÁN
Relación de bienes que componen su patrimonio
Cuenta Pública de 2022
(Cifras en Pesos)

Código	Descripción del Bien	Valor en libros
M-15-91-103	SILLA DE VISITA	175.45
M-15-91-104	SILLA DE VISITA	175.45
M-15-91-105	SILLA DE VISITA	175.45
M-15-91-106	SILLA DE VISITA	175.45
M-15-91-107	SILLA DE VISITA	175.45
M-15-91-108	SILLA DE VISITA	175.45
M-15-91-109	SILLA DE VISITA	175.45
M-15-91-110	SILLA DE VISITA	175.45
M-15-91-111	SILLA DE VISITA	175.45
M-15-91-112	SILLA DE VISITA	175.45
M-15-91-113	SILLA DE VISITA	175.45
M-15-91-114	SILLA DE VISITA	175.45
M-15-91-115	SILLA DE VISITA	175.45
M-15-91-116	SILLA DE VISITA	175.45
M-15-91-117	SILLA DE VISITA	175.45
M-15-91-118	SILLA DE VISITA	175.45
M-15-91-119	SILLA DE VISITA	175.45
M-15-91-120	SILLA DE VISITA	175.45
M-15-91-121	SILLA DE VISITA	175.45
M-15-91-122	SILLA DE VISITA	175.45
M-15-91-123	SILLA DE VISITA	175.45
M-15-91-124	SILLA DE VISITA	175.45
M-15-91-125	SILLA DE VISITA	175.45
M-15-91-126	SILLA DE VISITA	175.45
M-15-91-127	SILLA DE VISITA	175.45
M-15-91-128	SILLA DE VISITA	175.45
M-15-91-129	SILLA DE VISITA	175.45
M-15-91-130	SILLA DE VISITA	175.45
M-15-91-131	SILLA DE VISITA	175.45
M-15-91-132	SILLA DE VISITA	175.45
M-15-91-133	SILLA DE VISITA	175.45
M-15-91-134	SILLA DE VISITA	175.45
M-15-91-135	SILLA DE VISITA	175.45
M-15-91-136	SILLA DE VISITA	175.45
M-15-91-137	SILLA DE VISITA	175.45
M-15-91-138	SILLA DE VISITA	175.45
M-15-91-139	SILLA DE VISITA	175.45



Ente Público: INSTITUTO TECNOLÓGICO SUPERIOR DEL SUR DEL ESTADO DE YUCATÁN
Relación de bienes que componen su patrimonio
Cuenta Pública de 2022
(Cifras en Pesos)

Código	Descripción del Bien	Valor en libros
M-15-91-140	SILLA DE VISITA	175.45
M-15-91-141	SILLA DE VISITA	175.45
M-15-91-142	SILLA DE VISITA	175.45
M-15-91-143	SILLA DE VISITA	175.45
M-15-91-144	SILLA DE VISITA	175.45
M-15-12-01	ESCRITORIO	849.34
M-15-12-02	ESCRITORIO	849.34
M-15-12-03	ESCRITORIO	849.34
M-15-12-04	ESCRITORIO	849.34
M-15-12-05	ESCRITORIO	849.34
M-15-12-06	ESCRITORIO	849.34
M-15-12-07	ESCRITORIO	849.34
M-15-12-08	ESCRITORIO	849.34
M-15-12-09	ESCRITORIO	849.34
M-15-12-10	ESCRITORIO	849.34
M-15-12-11	ESCRITORIO	849.34
M-15-12-12	ESCRITORIO	849.34
M-15-12-13	ESCRITORIO	849.34
M-15-12-14	ESCRITORIO	849.34
M-15-12-15	ESCRITORIO	849.34
M-15-12-16	ESCRITORIO	849.34
M-14-08-04	ESCRITORIO ANALOGICO MARCA: GLOBAL Y ESTACION DE T	4,054.06
M-14-08-05	ESCRITORIO ANALOGICO MARCA: GLOBAL Y ESTACION DE T	4,054.06
M-14-08-06	ESCRITORIO ANALOGICO MARCA: GLOBAL Y ESTACION DE T	4,054.06
M-14-08-07	ESCRITORIO ANALOGICO MARCA: GLOBAL Y ESTACION DE T	4,054.06
M-14-08-08	ESCRITORIO ANALOGICO MARCA: GLOBAL Y ESTACION DE T	4,054.06
M-14-88-09	GAVETA DE ALUMINIO BLANCO DE 1.45 MT X 1 MT	1,522.50
M-14-88-10	GAVETA DE ALUMINIO BLANCO DE 1.45 MT X 1 MT	1,522.50
M-14-88-11	GAVETA DE ALUMINIO BLANCO DE 1.45 MT X 1 MT	1,522.50
M-14-88-12	GAVETA DE ALUMINIO BLANCO DE 1.45 MT X 1 MT	1,522.50
M-13-28-01	GABINETE UNIVERSAL	494.85
M-13-17-02	ESCRITORIO SECRETARIAL DE 1.20 CHOCOLATE, 2 CAJONES	430.51
M-13-17-03	ESCRITORIO SECRETARIAL DE 1.20 CHOCOLATE	430.51
M-12-72-01	ARCHIVERO PROF. 4 GAVETAS GRIS	163.29
M-12-72-02	ARCHIVERO PROF. 4 GAVETAS GRIS	163.29
M-12-72-03	ARCHIVERO PROF. 4 GAVETAS GRIS	163.29
M-12-72-04	ESCRITORIO EN L QUATRA CAFÉ	93.30



Ente Público: INSTITUTO TECNOLÓGICO SUPERIOR DEL SUR DEL ESTADO DE YUCATÁN
 Relación de bienes que componen su patrimonio
 Cuenta Pública de 2022
 (Cifras en Pesos)

Código	Descripción del Bien	Valor en libros
M-21-01-01	AIRE ACONDICIONADO TIPO MINISPLIT DE ALT A EFICIENCIA DE 18000 BT U	12,742.60
M-21-01-02	AIRE ACONDICIONADO TIPO MINISPLIT DE ALT A EFICIENCIA DE 18000 BT U	12,742.60
M-21-01-03	AIRE ACONDICIONADO TIPO MINISPLIT DE ALT A EFICIENCIA DE 18000 BT U	12,742.60
M-21-01-04	AIRE ACONDICIONADO TIPO MINISPLIT DE ALT A EFICIENCIA DE 18000 BT U	12,742.60
M-21-01-05	AIRE ACONDICIONADO TIPO MINISPLIT DE ALT A EFICIENCIA DE 24000 BT U	15,741.20
M-21-01-06	AIRE ACONDICIONADO TIPO MINISPLIT DE ALT A EFICIENCIA DE 36000 BT U	26,448.00
M-20-91-03	PANTALLA PLANA LG 27"	3,694.60
M-20-70-02	AIRE ACONDICIONADO MABE MINISPLIT 12000 BTU	6,220.50
M-20-70-01	AIRE ACONDICIONADO MABE MINISPLIT 12000 BTU	6,220.50
M-20-67-05	AIRE ACONDICIONADO 12000 BTU ALTA EFICIENCIA	7,540.00
M-20-51-04	AIRE ACONDICIONADO MABE 24000 BTU ALTA EFICIENCIA	15,984.80
M-19-64-01	AIRE ACONDICIONADO TIPO MINISPLIT DE 18000 BTUS (HI-WALL) MARCA PRIME INVERTER	10,309.17
M-19-64-02	AIRE ACONDICIONADO TIPO MINISPLIT DE 18000 BTUS (HI-WALL) MARCA PRIME INVERTER	10,309.17
M-19-64-02	AIRE ACONDICIONADO TIPO MINISPLIT DE 18000 BTUS (HI-WALL) MARCA PRIME INVERTER	10,309.17
M-19-64-04	AIRE ACONDICIONADO TIPO MINISPLIT DE 18000 BTUS (HI-WALL) MARCA PRIME INVERTER	10,309.17
M-19-40-05	AIRE ACONDICIONADO INVERTER	10,425.00
M-19-40-06	AIRE ACONDICIONADO INVERTER BTU36000	18,374.90
M-19-84-08	ENMICADORA FELLOWES COSMIC 95	2,836.67
M-19-80-09	CELULAR SAMSUNG A50	5,749.54
M-19-06-12	AIRE ACONDICIONADO MINISPLIT 18,000 BTUS 220V	7,666.67
M-19-86-13	AIRE ACONDICIONADO DE 12000 BTUS	6,287.48
M-19-42-14	TELEVISION SAMSUNG 50 SMART TV	18,208.33
M-19-25-15	AIRE ACONDICIONADO MABE 24000 BTUS 220V	11,020.00
M-19-25-16	AIRE ACONDICIONADO MABE 24000 BTUS 220V	11,020.00
M-19-25-17	AIRE ACONDICIONADO MABE 24000 BTUS 220V	11,020.00
M-19-25-18	AIRE ACONDICIONADO MABE 24000 BTUS 220V	11,020.00
M-19-25-19	AIRE ACONDICIONADO MABE 24000 BTUS 220V	11,020.00
M-19-25-20	AIRE ACONDICIONADO MABE 24000 BTUS 220V	11,020.00
M-19-25-21	AIRE ACONDICIONADO ICECOOL 24000 BTUS 220V	10,744.50
M-19-25-22	AIRE ACONDICIONADO ICECOOL 24000 BTUS 220V	10,744.50
M-19-25-23	AIRE ACONDICIONADO ICECOOL 24000 BTUS 220V	10,744.50
M-19-25-24	AIRE ACONDICIONADO ICECOOL 24000 BTUS 220V	10,744.50
M-19-05-25	SMARTPHONE XIAOMI MI A2 LITE 4GB RAM 64G SERIE: 19064-28ZA05 405	3,085.99
M-17-17-01	EXTINTOR DE GAS CARBONICO CO2 TIPO BC DE 10 LBS (4.5 KGS)	1,948.31
M-17-17-02	EXTINTOR DE GAS CARBONICO CO2 TIPO BC DE 10 LBS (4.5 KGS)	1,948.31
M-17-17-03	EXTINTOR DE GAS CARBONICO CO2 TIPO BC DE 10 LBS (4.5 KGS)	1,948.31
M-17-17-04	EXTINTOR DE GAS CARBONICO CO2 TIPO BC DE 10 LBS (4.5 KGS)	1,948.31



Ente Público: INSTITUTO TECNOLÓGICO SUPERIOR DEL SUR DEL ESTADO DE YUCATÁN
Relación de bienes que componen su patrimonio
Cuenta Pública de 2022
(Cifras en Pesos)

Código	Descripción del Bien	Valor en libros
M-14-66-01	RELOJ CHECADOR RT-4026	754.00
M-14-66-02	RELOJ CHECADOR RT-4026	754.00
M-14-84-03	MULTIFUNCIONAL BROTHER MFC1810 SERIE: U63562K3N610919	1,214.69
M-13-52-04	FOTOCOPIADORA CF145A HP LASERHET PRO200 M276 NM CRL PRNTR MULTIFUNCIONAL	1,137.45
M-13-53-05	FOTOCOPIADORA MPS5500 MB PPM, DUPLES/RED 1200 PAG MAILBOX/TERMINADOR. MARCA OKI PRIN	14,372.76
AAC-17-74-01	UNIDAD CONDENSADORA 24000BTU TIPO ORIZONTAL	4,802.40
AAC-17-74-02	UNIDAD CONDENSADORA 24000BTU TIPO ORIZONTAL	4,802.40
AAC-17-74-03	EVAPORADOR TIPO MINI SPLIT DE 24000BTUS	3,200.45
AAC-17-74-04	EVAPORADOR TIPO MINI SPLIT DE 24000BTUS	3,200.45
AAC-17-74-05	UNIDAD EVAPORADORA DE 12000 BTUS REMOTO	2,383.07
AAC-14-18-01	AIRE ACONDICIONADO MARCA PRIME DE 12000 BTU A 220 V	1,116.50
ET-11-72-01	FORD TRANSIT VAN LARGA (INCREMENTO DE VIDA UTIL)	1,463.81
LIB-11-32-01	PHP5 A TRAVEZ DE EJEMPLOS/GUTIERREZ CODIGO. 9701510836	238.04
LIB-11-32-02	ADMINISTRACION DE PROYECTOS /KLASTORIN COD. 9701510992	178.04
LIB-11-32-03	ADMINISTRACION DE PROYECTOS /KLASTORIN COD. 9701510992	178.04
LIB-11-32-04	ADMINISTRACION DE PROYECTOS /KLASTORIN COD. 9701510992	178.04
LIB-11-32-05	METODOLOGIA DE LA PROGRAMACION 3ED/CAIRO	258.04
LIB-11-32-06	METODOLOGIA DE LA PROGRAMACION 3ED/CAIRO	258.04
LIB-11-32-07	METODOLOGIA DE LA PROGRAMACION 3ED/CAIRO	258.04
LIB-11-32-08	PRINCIPIOS DE ELECTRICIDAD Y ELECTRONICA I/HERMOSA	238.04
LIB-11-32-09	PRINCIPIOS DE ELECTRICIDAD Y ELECTRONICA I/HERMOSA	238.04
LIB-11-32-10	PHOTOSHOP CS4 CURSO AVANZADO C/DVD/CORDOBA	338.04
LIB-11-32-11	NEUMATICA E HIDRAULICA /CREUS	284.04
LIB-11-32-12	DOMINE PHP Y MYSQL, PROG. DINAM. EN LADO DEL SERV./LOPEZ	338.04
LIB-11-32-13	DOMINE PHP Y MYSQL, PROG. DINAM. EN LADO DEL SERV./LOPEZ	338.04
LIB-11-32-14	DOMINE PHP Y MYSQL, PROG. DINAM. EN LADO DEL SERV./LOPEZ	338.04
LIB-11-32-15	CREACION DE UN PORTAL CON PHP Y MYSQL 3ED/PAVON	169.04
LIB-11-32-16	CREACION DE UN PORTAL CON PHP Y MYSQL 3ED/PAVON	169.04
LIB-11-32-17	DOMINE HTML Y DHTML 2 ED/LOPEZ	232.04
LIB-11-32-18	DOMINE HTML Y DHTML 2 ED/LOPEZ	232.04
LIB-11-32-19	FINANZAS BASICAS CON EXEL/PEREZ	168.04
LIB-11-32-20	FINANZAS BASICAS CON EXEL/PEREZ	168.04
LIB-11-80-21	INTRODUCCION A LA SOCIOLOGIA/ COHEN BRUCE	313.00
LIB-11-80-22	SOCIOLOGIA /ANTHONY GIDDENS	1,341.00
LIB-11-80-23	SOCIOLOGIA /ANTHONY GIDDENS	1,341.00
LIB-11-80-24	SOCIOLOGIA /ANTHONY GIDDENS	1,341.00
LIB-11-80-25	TECNICAS DE INVESTIGACION APLICADAS A LAS CIENCIAS SOCIALES	189.00



Ente Público: INSTITUTO TECNOLÓGICO SUPERIOR DEL SUR DEL ESTADO DE YUCATÁN
Relación de bienes que componen su patrimonio
Cuenta Pública de 2022
(Cifras en Pesos)

Código	Descripción del Bien	Valor en libros
LIB-11-80-26	PODREMOS VIVIR JUNTOS? EL DESTINO DEL HOMBRE EN LA ALDEA GLO	140.00
LIB-10-55-01	JONES- TEORIA ORGANIZACIONAL/ QUINTA EDICION	339.00
LIB-10-13-02	READING KEYS STUDENTS BOOK EXTENDING	254.00
LIB-10-13-03	READING KEYS STUDENTS BOOK DEVELOPING	249.00
LIB-10-76-04	LIDERAZGO. TEORIA APLICACIÓN Y DESARROLLO DE HABILIDADES/ 2 ED	270.00
LIB-10-76-05	LIDERAZGO Y CAPITA MORAL	300.60
LIB-10-76-06	NUEVOS TEMAS EN LA AGENDA DE POLITICA EDUCATIVA	142.50
LIB-10-76-07	LA EDUCACION ENCIERRA UN TESORO	129.20
LIB-10-76-08	ESTRATEGIAS DE INVESTIGACION CUALITATIVA	285.00
LIB-10-76-09	SELECCIÓN POR COMPETENCIAS	331.31
LIB-10-76-10	EVALUACION DE INVESTIGACIONES EDUCATIVAS	216.00
LIB-10-76-11	DICCIONARIO DE PREGUNTAS. GESTION POR COMPETENCIAS/ MARTHA ALLES	231.56
LIB-10-77-12	LIDERAZGO. COMO APROVECHAR LAS LECCIONES DE LA EXPERIENCIA/ 5 ED / HUGHES	298.80
LIB-10-77-13	PULITICA EDUCATIVA Y GASTO PUBLICO EN EDUCACION	171.00
LIB-10-77-14	POLITICA EDUCATIVA Y REFORMA DEL CURRICULUM	171.00
LIB-10-77-15	ELIJA LA MEJOR/ COMO ENTREVISTAR POR COMPETENCIAS	231.56
LIB-10-77-16	TEORIA SOCIAL Y POLITICA EDUCATIVA/ GEOFF WHITTY	171.00
LIB-10-77-17	FISH/ 14 ED. / STEPHEN	126.00
LIB-10-77-18	COMO SE HACE UNA TESIS. NUEVA EDICION	285.00
LIB-10-77-19	ENSEÑANZA SITUADA VINCULO ENTRE LA ESCUELA Y LA VIDA/ FRIDA DIAZ	180.00
LIB-10-78-20	DESARROLLO DEL TALENTO HUMANO. BASADO EN COMPETENCIAS/ NUEVA EDICION	295.69
LIB-10-78-21	EL ENEGRAMA	139.30
LIB-10-78-22	EL HOMBRE UNIDIMENSIONAL/ HERBERT MARCUSE	125.30
LIB-10-78-23	DICCIONARIO DE COMPORTAMIENTOS. GESTION POR COMPETENCIAS/ MARTHA ALLES	331.31
LIB-10-78-24	LA AVENTURA DE PENSAR/ FERNANDO SAVATER	167.30
LIB-10-78-25	JUEGOS PARA EJERCITAR EL CEREBRO/ ALLEN D.	56.29
LIB-10-78-26	DESARROLLO DE UNA CONCIENCIA SUSTENTABLE/ EVA KRAS	135.00
LIB-10-78-27	COMO ESCRIBIR TRABAJOS DE INVESTIGACION/ MELISSA WALKER	448.88
LIB-10-79-28	LOS OCHO PASOS PARA EL ANALISIS DE POLITICAS PUBLICAS/ EUGENE B.	92.63
LIB-10-79-29	ADMINISTRACION POR VALORES/ KEN BLANCHARD	76.30
LIB-10-79-30	ANTOLOGIA DE LA POESIA AMOROSA ESPAÑOLA E HISPANOAMERICANA/ VICTOR DE LAMA	235.13
LIB-10-79-31	CHANTAJE EMOCIONAL/ SUSAN F.	110.60
LIB-10-79-32	POLITICA CULTURAL Y EDUCACION. 2 EDICION/ MORATA	345.56
LIB-10-79-33	LIDERAZGO EMPRENDEDOR/ LERMA	207.00
LIB-10-79-34	EL FRACASO DE LA EDUCACION EN MEXICO/ GRIJALBO	94.50
LIB-10-79-35	ENEAGRAMA Y ÉXITO PERSONAL/ GINGER L.	175.00
LIB-10-80-36	COMO HACER UNA TESIS. LICENCIATURA, MAESTRIA Y DOCTORADO/ 4 ED	117.00



Ente Público: INSTITUTO TECNOLÓGICO SUPERIOR DEL SUR DEL ESTADO DE YUCATÁN
Relación de bienes que componen su patrimonio
Cuenta Pública de 2022
(Cifras en Pesos)

Código	Descripción del Bien	Valor en libros
LIB-10-80-37	ESSENTIAL GRAMAR IN USE WITH ANSWER/ 3ED/ RAYMOND	396.00
LIB-10-80-38	LA EXPERIENCIA DEL LIDERAZGO/ 3 ED/ RICHARD L. DAFT	310.50
LIB-10-80-39	SOCIOLOGIA DE LA ORGANIZACIÓN/ GUSTAVO VELASQUEZ	98.10
LIB-10-80-40	ADMINISTRACION DE OPERACIONES, PROCESOS Y CADENAS DE VALOR/ 8 ED	358.20
LIB-10-80-41	CONTABILIDAD DE COSTOS/ 3 ED/ JUAN GARCIA	303.30
LIB-10-80-42	LONGMAN PREPARACION COURSE FOR THE TOEFL TEST THE PAPER TEST	578.70
LIB-10-80-43	LA REGULACION DE LAS TELECOMUNICACIONES	192.38
LIB-10-81-44	MANUAL DE ESTILO DE PUBLICACIONES/ 2 ED	423.00
LIB-10-81-45	MANUAL DE ESTILO DE PUBLICACIONES/ 2 ED	423.00
LIB-10-81-46	MANUAL DE ESTILO DE PUBLICACIONES/ 2 ED	423.00
LIB-10-81-47	PROBLEMAS DE FISICA. OPTICA RELATIVIDAD Y FISICA ATOMICA/ 27 ED	143.64
LIB-10-81-48	JAVA 2 CURSO DE PROGRAMACION 3/ED	340.29
LIB-10-81-49	PROBLEMAS DE FISICA. CAMPO GRAVITATORIO ELASTICIDAD TERMODINAMICA	194.94
LIB-10-81-50	CONTROL ESTADISTICO DE LA CALIDAD/ 3 ED	268.20
LIB-10-81-51	MEDICION Y CONTROL DE RIESGOS FINANCIEROS, INCLUYE RIESGO DE	135.00
LIB-10-81-52	METODOS DE ANALISIS MICROBIOLÓGICOS DE LOS ALIMENTOS	532.00
LIB-10-81-53	MECANICA DE FLUIDOS. FUNDAMENTOS Y APLICACIONES/ A YUNUS A. CENGEL.	357.30
LIB-10-82-54	INGENIERIA DEL SOFTWARE. UN ENFOQUE PRACTICO/ 7 ED/ ROGER S	373.50
LIB-10-82-55	LA SOCIEDAD UNA INTRODUCCION A LA SOCIOLOGIA/ ELY CHINYO	109.44
LIB-10-82-56	BIOTECNOLOGIA BASICA/ 2ED	1,710.00
LIB-10-82-57	CONTABILIDAD DE COSTOS. SOLUCIONES DE LOS PROBLEMAS RESPUESTA/ TOMO 2	585.00
LIB-10-82-58	LOGISTICA INTERNACIONAL. ADMINISTRACION DE LA CADENA DE ABASTEC	178.20
LIB-10-82-59	ENGLISH GRAMMAR IN USE W/A	441.00
LIB-10-82-60	DICCIONARIO MAYA. MAYA- ESPAÑOL ESPAÑOL- MAYA 4/ED	1,080.00
LIB-10-82-61	ADMINISTRACION PROFESIONAL DE PROYECTOS. LA GUIA/ UNA GUIA PRAC	316.80
LIB-10-83-62	LENGUAJE ENSAMBLADOR/ FRANCISCO CHARTER OJEDA	249.38
LIB-10-83-63	JAVA COMO PROGRAMAR/ 7ED	395.10
LIB-10-83-64	REGIMEN JURIDICO DE LA RADIO TELEVISION Y TELECOMUNICACIONES	190.00
LIB-10-83-65	SIMULACION DE SISTEMAS. DISEÑO DESARROLLO E IMPLANTACION	207.00
LIB-10-83-66	ELEMENTOS DE ELECTROMAGNETISMO/ 2ED/ M. SADIKU	321.30
LIB-10-83-67	COMO HACER PUBLICIDAD. UN ENFOQUE TEORICO PRACTICO/ ROMEO FIGUEROA	207.00
LIB-10-83-68	ADMINISTRACION MODERNA/ AGUSTIN REYES	130.50
LIB-10-83-69	EXAMEN UNICO GUIA PRACTICA ACUERDO 286 PARA ACREDITAR EL BACHILLERATO	243.00
LIB-10-84-70	SEGURIDAD INDUSTRIAL EN PLANTAS QUIMICAS Y ENERGETICAS. FUNDAME/ 2 ED J.MA. STORCH	1,406.00
LIB-10-84-71	QUIMICA ANALITICA/ 6 ED/ GARY DE CHRISTIAN	384.30
LIB-10-84-72	GUIA PARA EXAMEN DE ADMISION A UNIVERSIDADES. RAZONAMIENTO VER/ TRILLAS MAGGIE	225.00
LIB-10-84-73	PRINCIPIOS DE ADMINISTRACION DE OPERACIONES/ 7 ED	359.10



Ente Público: INSTITUTO TECNOLÓGICO SUPERIOR DEL SUR DEL ESTADO DE YUCATÁN
Relación de bienes que componen su patrimonio
Cuenta Pública de 2022
(Cifras en Pesos)

Código	Descripción del Bien	Valor en libros
LIB-10-84-74	ALTA CREATIVIDAD. GUIA TEORICO PRACTICA PARA PRODUCIR LA INNOVAC/ HILDA CANEQUE	307.80
LIB-10-84-75	CONTABILIDAD DE COSTOS. CONCEPTOS Y APLICACIONES PARA LA TOMA DE/ 3 EDICION/ RALPLH	372.60
LIB-10-84-76	COMUNICACIÓN INTERCULTURAL. BASES PARA LA COMUNICACIÓN EFECTIVA	342.00
LIB-10-84-77	INTRODUCCION A LA SOCIOLOGIA/ BRUCE COHEN	313.20
LIB-10-85-78	MICROBIOLOGIA MODERNA DE LOS ALIMENTOS/ 5ED/ EDITORIAL ACRIPIA	1,900.00
LIB-10-85-79	DISEÑO DE BASES DE DATOS/ STEPHES	776.63
LIB-10-85-80	TERMODINAMICA/ 6ED/ YUNUS A.	413.10
LIB-10-85-81	GESTION DEL TALENTO HUMANO/ IDALBERTO/ 3 EDICION	333.00
LIB-10-85-82	PRIMER CURSO DE CONTABILIDAD/ 22 ED/ TRILLAS	180.00
LIB-10-85-83	CREATIVIDAD E INNOVACION TECNOLOGICA MADIANTE TRIZ/ RAFAEL O.	126.92
LIB-10-85-84	BIOTECNOLOGIA CURSO DE PRACTICAS DE LABORATORIO/ BECKER	562.40
LIB-10-85-85	TEORIA DE LA COMPUTACION/ CARRION VIRAMONTES	220.50
LIB-10-86-86	LOGISTICA. ADMINISTRACIÓN DE LA CADENA DE SUMINISTRO/ 5 ED	333.90
LIB-10-86-87	MANUAL DE QUIMICA Y BIOQUIMICA DE LOS ALIMENTOS/ 3ED/ T.P. COUTATE	1,048.80
LIB-10-86-88	MANUAL DE PRACTICAS EDUCACION AMBIENTAL/ ARCADIO M	139.50
LIB-10-86-89	FUNDAMENTOS DE PROGRAMACION. ALGORITMOS ESTRUCTURA DE DATOS/ LUIS J	351.00
LIB-10-86-90	DIRECCIÓN ESTRATEGICA DE LA INNOVACION TECNOLOGICA/ 2ED/ MELISSA A.	379.80
LIB-10-70-91	PROBLEMAS DE BALANCE DE MATERIAS Y ENERGIA EN LA INDUSTRIA/ ANTONIO V./ 2ED	379.00
LIB-10-70-92	PROBLEMAS DE BALANCE DE MATERIAS Y ENERGIA EN LA INDUSTRIA/ ANTONIO V./ 2ED	379.00
LIB-10-70-93	ROUTERS CISCO/ JOE HABRAKEN	275.00
LIB-10-70-94	ELEMENTOS DE ELECTROMAGNETISMO/ MTTHEW N.O. SADIKU/ 2 ED	360.00
LIB-10-70-95	ELEMENTOS DE ELECTROMAGNETISMO/ MTTHEW N.O. SADIKU/ 2 ED	360.00
LIB-10-70-96	ELEMENTOS DE ELECTROMAGNETISMO/ MTTHEW N.O. SADIKU/ 2 ED	360.00
LIB-10-70-97	ELEMENTOS DE ELECTROMAGNETISMO/ MTTHEW N.O. SADIKU/ 2 ED	360.00
LIB-10-70-98	MANUAL PRACTICO DE MICROBIOLOGIA/ GAMAZO DIAZ R./ 2 ED	728.00
LIB-10-70-99	INTERCHANGE 1/JACK C. RICHARDS/ THIRD EDITION	425.00
LIB-10-70-100	INTERCHANGE 1/JACK C. RICHARDS/ THIRD EDITION	425.00
LIB-10-70-101	INTERCHANGE 1/JACK C. RICHARDS/ THIRD EDITION	425.00
LIB-10-70-102	INTERCHANGE 1/JACK C. RICHARDS/ THIRD EDITION	425.00
LIB-10-70-103	INTERCHANGE 1/JACK C. RICHARDS/ THIRD EDITION	425.00
LIB-10-70-104	EL ABC DE LAS MAQUINAS ELECTRICAS II. MOTORES DE CORRIENTE/ ENRIQUE H.	198.00
LIB-10-86-105	INVESTIGACION DE OPERACIONES/ WAYNE L. WINSTON/ 4 ED	460.00
LIB-10-86-106	SISTEMA DE BASE DE DATOS: UN ENFOQUE PRACTICO PARA DISEÑO/ 4 ED/ THOMAS M.	498.00
LIB-10-86-107	SISTEMA DE BASE DE DATOS: UN ENFOQUE PRACTICO PARA DISEÑO/ 4 ED/ THOMAS M.	498.00
LIB-10-86-108	CORE JAVA, VOL. 1/CAYS S. HORSTMAN/ 7 ED	715.00
LIB-10-86-109	LA EXPERIENCIA DEL LIDERAZGO/ R.L. DAFT/ 3 ED	345.00
LIB-10-86-110	LA EXPERIENCIA DEL LIDERAZGO/ R.L. DAFT/ 3 ED	345.00



Ente Público: INSTITUTO TECNOLÓGICO SUPERIOR DEL SUR DEL ESTADO DE YUCATÁN
Relación de bienes que componen su patrimonio
Cuenta Pública de 2022
(Cifras en Pesos)

Código	Descripción del Bien	Valor en libros
LIB-10-86-111	LA EXPERIENCIA DEL LIDERAZGO/ R.L. DAFT/ 3 ED	345.00
LIB-10-86-112	EL LENGUAJE UNIFICADO DE MODELADO (NO MANUAL DE REFERENCIA)/ 2 ED/ JAMES R.	336.00
LIB-10-86-113	EL LENGUAJE UNIFICADO DE MODELADO (NO MANUAL DE REFERENCIA)/ 2 ED/ JAMES R.	336.00
LIB-10-86-114	METODOLOGIA DE DISEÑO INDUSTRIAL: UN ENFOQUE DESDE LA/ FRANCISCO AGUAYO	318.00
LIB-10-86-115	METODOLOGIA DE DISEÑO INDUSTRIAL: UN ENFOQUE DESDE LA/ FRANCISCO AGUAYO	318.00
LIB-10-86-116	PROBABILIDAD Y ESTADISTICA PARA INGENIERIA Y CIENCIAS/ WALPOLE/ 8 ED	339.00
LIB-10-86-117	PROBABILIDAD Y ESTADISTICA PARA INGENIERIA Y CIENCIAS/ WALPOLE/ 8 ED	339.00
LIB-10-86-118	PROBABILIDAD Y ESTADISTICA PARA INGENIERIA Y CIENCIAS/ WALPOLE/ 8 ED	339.00
LIB-10-86-119	PROBABILIDAD Y ESTADISTICA PARA INGENIERIA Y CIENCIAS/ WALPOLE/ 8 ED	339.00
LIB-10-86-120	PROGRAMACION EN C++: ALGORITMOS, ESTRUCTURA DE DATOS Y/ 2 ED/ LUIS JOYANES AGUILAR	403.00
LIB-10-86-121	PROGRAMACION EN C++: ALGORITMOS, ESTRUCTURA DE DATOS Y/ 2 ED/ LUIS JOYANES AGUILAR	403.00
LIB-10-86-122	QUIMICA GENERAL/ RALPH H. PETRUCCI/ 8 ED	462.00
LIB-10-86-123	QUIMICA GENERAL/ RALPH H. PETRUCCI/ 8 ED	462.00
LIB-10-86-124	QUIMICA GENERAL/ RALPH H. PETRUCCI/ 8 ED	462.00
LIB-10-86-125	GRAFICA POR COMPUTADORAS (NO CON OPEN GI)/ DONALD HEARN/ 3 ED	347.00
LIB-10-86-126	GRAFICA POR COMPUTADORAS (NO CON OPEN GI)/ DONALD HEARN/ 3 ED	347.00
LIB-10-86-127	GRAFICA POR COMPUTADORAS (NO CON OPEN GI)/ DONALD HEARN/ 3 ED	347.00
LIB-10-86-128	GRAFICA POR COMPUTADORAS (NO CON OPEN GI)/ DONALD HEARN/ 3 ED	347.00
LIB-10-86-129	ESTRUCTURA DE BASE DE DATOS: ESPECIFICACION, DISEÑO E IMPLEMENTACION/ 4 ED/ XAVIER F	228.00
LIB-10-86-130	ESTRUCTURA DE BASE DE DATOS: ESPECIFICACION, DISEÑO E IMPLEMENTACION/ 4 ED/ XAVIER F	228.00
LIB-10-86-131	SISTEMA DE BASE DE DATOS/ CONNOLLY, THOMAS M/ 4 ED	498.00
LIB-10-86-132	SISTEMA DE BASE DE DATOS/ CONNOLLY, THOMAS M/ 4 ED	498.00
LIB-10-86-133	HARDWARE MICROINFORMATICO: VIAJE A LAS PROFUNDIDADES DEL PC/ 4 ED/ JOSE MARIA MARTIN	298.00
LIB-10-86-134	HARDWARE MICROINFORMATICO: VIAJE A LAS PROFUNDIDADES DEL PC/ 4 ED/ JOSE MARIA MARTIN	298.00
LIB-10-86-135	HARDWARE MICROINFORMATICO: VIAJE A LAS PROFUNDIDADES DEL PC/ 4 ED/ JOSE MARIA MARTIN	298.00
LIB-10-86-136	LOS MICROCONTROLADORES INTEL/ BARRY B. BREY/ ARQUITECTURA PROGRAMADA E INTERFAX	403.00
LIB-10-86-137	LOS MICROCONTROLADORES INTEL/ BARRY B. BREY/ ARQUITECTURA PROGRAMADA E INTERFAX	403.00
LIB-10-86-138	LOS MICROCONTROLADORES INTEL/ BARRY B. BREY/ ARQUITECTURA PROGRAMADA E INTERFAX	403.00
LIB-10-86-139	FUNDAMENTOS DE MARKETING/ PHILIP KOTLER Y GARY ANSTRONG/ 8 ED	411.00
LIB-10-86-140	PRIMER CURSO DE CONTABILIDAD/ ELIAS LARA FLORES/ 22 ED	200.00
LIB-10-86-141	PRIMER CURSO DE CONTABILIDAD/ ELIAS LARA FLORES/ 22 ED	200.00
LIB-10-86-142	PRIMER CURSO DE CONTABILIDAD/ ELIAS LARA FLORES/ 22 ED	200.00
LIB-10-86-143	COMUNICACIONES Y REDES DE COMPUTADORAS/ WILLIAM STALING/ 7 ED	423.00
LIB-10-86-144	COMUNICACIONES Y REDES DE COMPUTADORAS/ WILLIAM STALING/ 7 ED	423.00
LIB-10-86-145	COMUNICACIONES Y REDES DE COMPUTADORAS/ WILLIAM STALING/ 7 ED	423.00
LIB-10-86-146	JAVA COMO PROGRAMAR/ P.J. DEITEL/ 7 ED	339.00
LIB-10-86-147	HABILIDADES DIRECTIVAS/ BERTHA C. MADRIGAL TORRES/ 2 ED	180.00



Ente Público: INSTITUTO TECNOLÓGICO SUPERIOR DEL SUR DEL ESTADO DE YUCATÁN
Relación de bienes que componen su patrimonio
Cuenta Pública de 2022
(Cifras en Pesos)

Código	Descripción del Bien	Valor en libros
LIB-10-86-148	HABILIDADES DIRECTIVAS/ BERTHA C. MADRIGAL TORRES/ 2 ED	180.00
LIB-10-86-149	HABILIDADES DIRECTIVAS/ BERTHA C. MADRIGAL TORRES/ 2 ED	180.00
LIB-10-86-150	MATEMATICAS DISCRETAS/ RICHARD JOHNSONBAUGH/ 6 ED	307.00
LIB-10-86-151	MATEMATICAS DISCRETAS/ RICHARD JOHNSONBAUGH/ 6 ED	307.00
LIB-10-86-152	MATEMATICAS DISCRETAS/ RICHARD JOHNSONBAUGH/ 6 ED	307.00
LIB-10-86-153	MATEMATICAS DISCRETAS/ RICHARD JOHNSONBAUGH/ 6 ED	307.00
LIB-10-86-154	MATEMATICAS DISCRETAS/ RICHARD JOHNSONBAUGH/ 6 ED	307.00
LIB-10-86-155	PRINCIPIOS ELEMENTALES DE PROCESOS QUIMICOS/ RICHARD M. FELDER/ 3 ED	320.00
LIB-10-86-156	PRINCIPIOS ELEMENTALES DE PROCESOS QUIMICOS/ RICHARD M. FELDER/ 3 ED	320.00
LIB-10-86-157	PRINCIPIOS ELEMENTALES DE PROCESOS QUIMICOS/ RICHARD M. FELDER/ 3 ED	320.00
LIB-10-86-158	LOGMAN PHOTO DICTIONARY OF AMERICAN ENGLISH/ JENNIFER SAGALA/ 3 ED	391.00
LIB-10-86-159	LOGMAN PHOTO DICTIONARY OF AMERICAN ENGLISH/ JENNIFER SAGALA/ 3 ED	391.00
LIB-10-86-160	INTRODUCTORY COURSE FOR THE TOEFL TEST WHIH ANSWER KEY/D/ DEBORAH PHILLIPS	714.50
LIB-10-86-161	PRESUPUESTOS, TEORIA Y PRACTICA/ CARDENAS Y NAPOLES, RAUL ANDRES/ 2 ED	240.00
LIB-10-86-162	PRESUPUESTOS, TEORIA Y PRACTICA/ CARDENAS Y NAPOLES, RAUL ANDRES/ 2 ED	240.00
LIB-10-86-163	PRESUPUESTOS, TEORIA Y PRACTICA/ CARDENAS Y NAPOLES, RAUL ANDRES/ 2 ED	240.00
LIB-10-20-164	AMERICAN INSPIRATION WORKBOOK 1/ JODY GARTON	229.50
LIB-10-20-165	AMERICAN INSPIRATION WORKBOOK 1/ JODY GARTON	229.50
LIB-10-20-166	AMERICAN INSPIRATION STUDENT'S BOOK PACK/ JODY GARTON	684.00
LIB-10-42-167	READING MATTERS 1, 2A EDICION/ MARY LEE WHOLEY/ 2 ED	816.00
LIB-10-42-168	READING MATTERS 1, 2A EDICION/ MARY LEE WHOLEY/ 2 ED	816.00
LIB-10-42-169	BIOTECHNOLOGY ANTIBIOTICS, 2A EDICION/ W.R. STROHL	4,760.00
LIB-10-71-170	ROUTERS CISCO/ JOE HABRAKEN	275.00
LIB-10-71-171	EL ABC DE LAS MAQUINAS ELECTRICAS II. MOTORES DE CORRIENTE/ ENRIQUE H.	198.00
LIB-10-71-172	LENGUAJE ENSAMBLADOR/ FRANCISCO CHARTER OJEDA	350.00
LIB-10-71-173	LENGUAJE ENSAMBLADOR/ FRANCISCO CHARTER OJEDA	350.00
LIB-10-71-174	LENGUAJE ENSAMBLADOR/ FRANCISCO CHARTER OJEDA	350.00
LIB-10-71-175	INTERCHANGE 3/ JACK C. RICHARS/ 3 ED	425.00
LIB-10-71-176	INTERCHANGE 3/ JACK C. RICHARS/ 3 ED	425.00
LIB-10-71-177	INTERCHANGE 3/ JACK C. RICHARS/ 3 ED	425.00
LIB-10-71-178	SOCIOLOGIA DE LAS ORGANIZACIONES/ JOSE IGNACIO RUIZ OLABUENAGA	302.50
LIB-10-71-179	INTERCHANGE "INTRO" / JACK C. RICHARS/ 3 ED	425.00
LIB-10-71-180	INTERCHANGE "INTRO" / JACK C. RICHARS/ 3 ED	425.00
LIB-10-71-181	INTERCHANGE "INTRO" / JACK C. RICHARS/ 3 ED	425.00
LIB-09-92-01	BIOLOGIA CELULAR Y MOLECULAR	324.00
LIB-09-92-02	MEXICO PROBLEMAS SOCIALES, POLITICOS Y ECONOMICOS	160.00
LIB-09-92-03	SER PROFESOR SER TUTOR. ORIENTACIÓN EDUCATIVA PARA DOCENTES	357.00



Ente Público: INSTITUTO TECNOLÓGICO SUPERIOR DEL SUR DEL ESTADO DE YUCATÁN
Relación de bienes que componen su patrimonio
Cuenta Pública de 2022
(Cifras en Pesos)

Código	Descripción del Bien	Valor en libros
LIB-09-92-04	INGENIERIA ECONOMICA/ ED	377.00
LIB-09-92-05	EL EMPRENDEDOR DE ÉXITO / E ED	307.00
LIB-09-92-06	MITO DEL EMPRENDEDOR	273.00
LIB-09-92-07	COMO HACER INVESTIGACIÓN CUALITATIVA	134.40
LIB-09-92-08	METODOLOGIA DE LA INVESTIGACION/ 5 ED	220.00
LIB-09-93-09	PROBLEMAS SOCIALES, POLITICOS Y ECONOMICOS DE MEXICO	132.00
LIB-09-93-10	PROBLEMAS ECONOMICOS DE MEXICO	209.00
LIB-09-93-11	PROGRAMACION EN JAVA 2 AL. ALGORITMOS ESTRUCTURAS DE DATOS Y PRO	365.00
LIB-09-93-12	FISICA PARA CIENCIAS E INGENIERIAS VOL 2/6 ED	395.00
LIB-09-93-13	FUNDAMENTOS DE INGENIERIA ECONOMICA 4/ED	270.00
LIB-09-93-14	METODOLOGIA CONSTRUCTIVISTA. GUIA PARA LA PLANEACIÓN DOCENTE	210.00
LIB-09-49-15	GREAT PIANO CONCERTOS	49.00
LIB-09-49-16	THE HEALING POWER OF TRANQUIL	69.00
LIB-09-49-17	GUIA PARA EL EXAMEN GLOBAL DEL CONOCIMIENTO	399.00
LIB-09-49-18	14 IDEAS CLAVE: EL TRABAJO EN EQUIPO	274.00
LIB-09-49-19	GESTION POR COMPETENCIAS: EL DICCIONARIO	217.00
LIB-09-49-20	SELECCIÓN POR COMPETENCIAS	327.00
LIB-09-49-21	DESARROLLO DEL TRATAMIENTO HUMANO BASADO EN	276.00
LIB-09-49-22	DESEMPEÑO POR COMPETENCIAS: EVALUACIÓN	323.00
LIB-09-49-23	COMPETENCIAS DOCENTES PARA LA EVALUACION	95.00
LIB-09-50-24	EPISTEMOLOGIA Y METODOLOGIA CUALITATIVA	250.00
LIB-09-50-25	JAVA 2: MANUAL DE USUARIO Y TUTORIAL	378.00
LIB-09-50-26	MARCIAL MACIEL: LOS LEGIONARIOS DE CRI	272.00
LIB-09-50-27	UNA EDUCACIÓN BASADA EN COMPETENCIAS	149.00
LIB-09-50-28	COMPETENCIAS PARA UN ESTUDIO EFICAZ	102.00
LIB-09-66-29	ANALISIS Y DISEÑO DE SISTEMAS(KENDALL)	317.70
LIB-09-66-30	ANALISIS Y DISEÑO DE SISTEMAS(KENDALL)	317.70
LIB-09-66-31	ANALISIS Y DISEÑO DE SISTEMAS(KENDALL)	317.70
LIB-09-66-32	ANALISIS Y DISEÑO DE SISTEMAS(KENDALL)	317.70
LIB-09-66-33	JAVA 2: MANUAL DE USUARIO Y TUTORIAL (FROUFE)	358.20
LIB-09-66-34	INGENIERIA ECONOMICA (BLANK)	339.30
LIB-09-66-35	INGENIERIA ECONOMICA (BLANK)	339.30
LIB-09-66-36	INGENIERIA ECONOMICA (BLANK)	339.30
LIB-09-66-37	FUNDAMENTOS DE INGENIERIA ECONOMICA (BACA)	357.40
LIB-09-66-38	FUNDAMENTOS DE INGENIERIA ECONOMICA (BACA)	357.40
LIB-09-66-39	FUNDAMENTOS DE INGENIERIA ECONOMICA (BACA)	357.40
LIB-09-66-40	BIOLOGIA CELULAR Y MOLECULAR (JIMENEZ)	291.60



Ente Público: INSTITUTO TECNOLÓGICO SUPERIOR DEL SUR DEL ESTADO DE YUCATÁN
Relación de bienes que componen su patrimonio
Cuenta Pública de 2022
(Cifras en Pesos)

Código	Descripción del Bien	Valor en libros
LIB-09-66-41	BIOLOGIA CELULAR Y MOLECULAR (JIMENEZ)	291.60
LIB-09-66-42	BIOLOGIA CELULAR Y MOLECULAR (JIMENEZ)	291.60
LIB-09-66-43	BIOLOGIA CELULAR Y MOLECULAR (JIMENEZ)	291.60
LIB-09-66-44	ESTADISTICA PARA ADMINISTRACION (LEVIN)	305.00
LIB-09-66-45	ESTADISTICA PARA ADMINISTRACION (LEVIN)	305.00
LIB-09-66-46	ESTADISTICA PARA ADMINISTRACION (LEVIN)	305.00
LIB-09-66-47	ESTADISTICA PARA ADMINISTRACION (LEVIN)	305.00
LIB-09-66-48	EL EMPRENDEDOR DE ÉXITO (ALCARAZ)	276.30
LIB-09-66-49	EL EMPRENDEDOR DE ÉXITO (ALCARAZ)	276.30
LIB-09-66-50	FUNDAMENTOS DE BASE DE DATOS (SILBERSCHATZ)	371.70
LIB-09-66-51	FUNDAMENTOS DE BASE DE DATOS (SILBERSCHATZ)	371.70
LIB-09-66-52	FUNDAMENTOS DE BASE DE DATOS (SILBERSCHATZ)	371.70
LIB-09-66-53	FUNDAMENTOS DE BASE DE DATOS (SILBERSCHATZ)	371.70
LIB-09-66-54	FUNDAMENTOS DE BASE DE DATOS (SILBERSCHATZ)	371.70
LIB-09-66-55	FUNDAMENTOS DE BASE DE DATOS (SILBERSCHATZ)	371.70
LIB-09-65-56	ADMINISTRACION EXITOSA DE PROYECTOS (GIDO)	315.00
LIB-09-65-57	ADMINISTRACION EXITOSA DE PROYECTOS (GIDO)	315.00
LIB-09-65-58	ADMINISTRACION EXITOSA DE PROYECTOS (GIDO)	315.00
LIB-09-65-59	ADMINISTRACION EXITOSA DE PROYECTOS (GIDO)	315.00
LIB-09-65-60	GRAFICAS POR COMPUTADORAS (HEARN)	297.00
LIB-09-65-61	GRAFICAS POR COMPUTADORAS (HEARN)	297.00
LIB-09-65-62	GRAFICAS POR COMPUTADORAS (HEARN)	297.00
LIB-09-65-63	FUNDAMENTOS DE SISTEMAS OPERATIVOS (SILBERSCHATZ)	353.70
LIB-09-65-64	FUNDAMENTOS DE SISTEMAS OPERATIVOS (SILBERSCHATZ)	353.70
LIB-09-65-65	COMO PROGRAMAR EN JAVA (DEITEL)	373.50
LIB-09-65-66	COMO PROGRAMAR EN JAVA (DEITEL)	373.50
LIB-09-65-67	COMO PROGRAMAR EN JAVA (DEITEL)	373.50
LIB-09-65-68	TECNOLOGIA DE LA CONGELACION (GRUDAS)	1,462.50
LIB-09-65-69	TECNOLOGIA DE LA CONGELACION (GRUDAS)	1,462.50
LIB-09-65-70	TECNOLOGIA DE LA CONGELACION (GRUDAS)	1,462.50
LIB-09-65-71	LOGISTICA (BALLOU)	317.70
LIB-09-65-72	LOGISTICA (BALLOU)	317.70
LIB-09-65-73	LOGISTICA (BALLOU)	317.70
LIB-09-65-74	LA PRODUCTIVIDAD EN EL MANTENIMIENTO (DOUNCE)	175.50
LIB-09-65-75	LA PRODUCTIVIDAD EN EL MANTENIMIENTO (DOUNCE)	175.50
LIB-09-65-76	LA PRODUCTIVIDAD EN EL MANTENIMIENTO (DOUNCE)	175.50
LIB-09-65-77	BIOQUIMICA (STRYER)	1,237.50



Ente Público: INSTITUTO TECNOLÓGICO SUPERIOR DEL SUR DEL ESTADO DE YUCATÁN
Relación de bienes que componen su patrimonio
Cuenta Pública de 2022
(Cifras en Pesos)

Código	Descripción del Bien	Valor en libros
LIB-09-65-78	BIOQUIMICA (STRYER)	1,237.50
LIB-09-65-79	BIOQUIMICA (STRYER)	1,237.50
LIB-09-65-80	INGENIERIA DE SOFTWARE (SOMERVILLE)	348.00
LIB-09-65-81	INGENIERIA DE SOFTWARE (SOMERVILLE)	348.00
LIB-09-65-82	INGENIERIA DE SOFTWARE (SOMERVILLE)	348.00
LIB-09-65-83	LENGUAJE ENSAMBLADOR Y PROG. (ABEL)	323.00
LIB-09-65-84	LENGUAJE ENSAMBLADOR Y PROG. (ABEL)	323.00
LIB-09-65-85	LENGUAJE ENSAMBLADOR Y PROG. (ABEL)	323.00
LIB-09-65-86	FISICA DE CONCEPTOS Y APLICACIONES (TIPPENS)	293.40
LIB-09-65-87	FISICA DE CONCEPTOS Y APLICACIONES (TIPPENS)	293.40
LIB-09-65-88	FISICA DE CONCEPTOS Y APLICACIONES (TIPPENS)	293.40
LIB-09-65-89	FISICA DE CONCEPTOS Y APLICACIONES (TIPPENS)	293.40
LIB-09-65-90	ESTRUCTURA EN MATEMATICAS DISCRETAS (KOLMAN)	286.00
LIB-09-65-91	ESTRUCTURA EN MATEMATICAS DISCRETAS (KOLMAN)	286.00
LIB-09-65-92	ESTRUCTURA EN MATEMATICAS DISCRETAS (KOLMAN)	286.00
LIB-09-65-93	ESTRUCTURA EN MATEMATICAS DISCRETAS (KOLMAN)	286.00
LIB-09-65-94	EL MUNDO DE SOFIA (GAADER)	211.50
LIB-09-65-95	EL MUNDO DE SOFIA (GAADER)	211.50
LIB-09-65-96	FISICA (WILSON)	301.50
LIB-09-65-97	FISICA (WILSON)	301.50
LIB-09-65-98	FISICA (WILSON)	301.50
LIB-09-65-99	ANALISIS VECTORIAL (SPIEGEL)	229.50
LIB-09-65-100	ANALISIS VECTORIAL (SPIEGEL)	229.50
LIB-09-65-101	MNL. PRACTICO DE INSTALACIONES HIDRAULICAS (ENRIQUEZ)	175.50
LIB-09-65-102	MNL. PRACTICO DE INSTALACIONES HIDRAULICAS (ENRIQUEZ)	175.50
LIB-09-65-103	MNL. PRACTICO DE INSTALACIONES HIDRAULICAS (ENRIQUEZ)	175.50
LIB-09-65-104	MNL. PRACTICO DE INSTALACIONES HIDRAULICAS (ENRIQUEZ)	175.50
LIB-09-65-105	MNL. PRACTICO DE INSTALACIONES HIDRAULICAS (ENRIQUEZ)	175.50
LIB-09-65-106	CALCULO DIFERENCIAL E INTEGRAL (PURCELL)	171.50
LIB-09-65-107	CALCULO DIFERENCIAL E INTEGRAL (PURCELL)	171.50
LIB-09-65-108	CALCULO DIFERENCIAL E INTEGRAL (PURCELL)	171.50
LIB-09-65-109	INSTALACIONES ELECTRICAS PRACTICAS (BECERRIL)	112.50
LIB-09-65-110	INSTALACIONES ELECTRICAS PRACTICAS (BECERRIL)	112.50
LIB-09-65-111	INSTALACIONES ELECTRICAS PRACTICAS (BECERRIL)	112.50
LIB-09-65-112	LEY FEDERAL DEL TRABAJO (TRUEBA)	117.00
LIB-09-65-113	LEY FEDERAL DEL TRABAJO (TRUEBA)	117.00
LIB-09-65-114	PROGRAMACION EN JAVA 2 (JOYANES)	348.30



Ente Público: INSTITUTO TECNOLÓGICO SUPERIOR DEL SUR DEL ESTADO DE YUCATÁN
Relación de bienes que componen su patrimonio
Cuenta Pública de 2022
(Cifras en Pesos)

Código	Descripción del Bien	Valor en libros
LIB-09-65-115	PROGRAMACION EN JAVA 2 (JOYANES)	348.30
LIB-09-65-116	PROGRAMACION EN JAVA 2 (JOYANES)	348.30
LIB-09-65-117	JAVA 2 CURSO DE PROGRAMACION (CEBALLOS)	393.30
LIB-09-65-118	JAVA 2 CURSO DE PROGRAMACION (CEBALLOS)	393.30
LIB-09-65-119	JAVA 2 CURSO DE PROGRAMACION (CEBALLOS)	393.30
LIB-09-13-120	INGENIERIA ECONOMICA (BACA URBINA)	330.00
LIB-09-13-121	INGENIERIA ECONOMICA (BACA URBINA)	330.00
LIB-09-13-122	INGENIERIA ECONOMICA (BACA URBINA)	330.00
LIB-09-13-123	INGENIERIA ECONOMICA (BLANK LELAND)	437.00
LIB-09-13-124	PROGRAMACION EN JAVA (JOYANES)	387.00
LIB-09-13-125	PROGRAMACION EN JAVA (JOYANES)	387.00
LIB-09-13-126	PROGRAMACION EN JAVA (JOYANES)	387.00
LIB-09-13-127	FUNDAMENTOS DE JAVA (SCHILDT)	470.00
LIB-09-13-128	FUNDAMENTOS DE JAVA (SCHILDT)	470.00
LIB-09-13-129	FUNDAMENTOS DE JAVA (SCHILDT)	470.00
LIB-09-13-130	FUNDAMENTOS DE JAVA (SCHILDT)	470.00
LIB-09-13-131	FUNDAMENTOS DE BASE DE DATOS (SILBERSCHATZ)	473.00
LIB-09-13-132	FUNDAMENTOS DE BASE DE DATOS (SILBERSCHATZ)	473.00
LIB-09-13-133	FUNDAMENTOS DE BASE DE DATOS (SILBERSCHATZ)	473.00
LIB-09-13-134	FUNDAMENTOS DE BASE DE DATOS (SILBERSCHATZ)	473.00
LIB-09-13-135	FUNDAMENTOS DE BASE DE DATOS (SILBERSCHATZ)	473.00
LIB-09-13-136	FUNDAMENTOS DE BASE DE DATOS (SILBERSCHATZ)	473.00
LIB-09-13-137	FUNDAMENTOS DE SISTEMAS OPERATIVOS (SILBERSCHATZ)	433.00
LIB-09-13-138	FUNDAMENTOS DE SISTEMAS OPERATIVOS (SILBERSCHATZ)	433.00
LIB-09-13-139	ANALISIS VECTORIAL (SPIEGEL, MURRAY)	298.00
LIB-09-13-140	ANALISIS VECTORIAL (SPIEGEL, MURRAY)	298.00
LIB-09-13-141	FISICA, CONCEPTOS Y APLICACIONES (TIPPENS, PAULE)	336.00
LIB-09-13-142	FISICA, CONCEPTOS Y APLICACIONES (TIPPENS, PAULE)	336.00
LIB-09-13-143	FISICA, CONCEPTOS Y APLICACIONES (TIPPENS, PAULE)	336.00
LIB-09-13-144	FISICA, CONCEPTOS Y APLICACIONES (TIPPENS, PAULE)	336.00
LIB-09-13-145	FISICA, CONCEPTOS Y APLICACIONES (TIPPENS, PAULE)	336.00
LIB-09-13-146	JAVA 2, CURSO DE PROGRAMACION 3 ED (CEBALLOS)	467.00
LIB-09-13-147	JAVA 2, CURSO DE PROGRAMACION 3 ED (CEBALLOS)	467.00
LIB-09-13-148	JAVA 2, CURSO DE PROGRAMACION 3 ED (CEBALLOS)	467.00
LIB-09-13-149	JAVA 2 MNL. USUARIO Y TUTORIAL 5 ED (FRUFE)	448.00
LIB-09-13-150	JAVA 2 MNL. USUARIO Y TUTORIAL 5 ED (FRUFE)	448.00
LIB-09-13-151	JAVA 2 MNL. USUARIO Y TUTORIAL 5 ED (FRUFE)	448.00



Ente Público: INSTITUTO TECNOLÓGICO SUPERIOR DEL SUR DEL ESTADO DE YUCATÁN
Relación de bienes que componen su patrimonio
Cuenta Pública de 2022
(Cifras en Pesos)

Código	Descripción del Bien	Valor en libros
LIB-09-13-152	MNL. DE INSTALACIONES HIDRAULICAS (ENRIQUEZ)	215.00
LIB-09-13-153	MNL. DE INSTALACIONES HIDRAULICAS (ENRIQUEZ)	215.00
LIB-09-13-154	MNL. DE INSTALACIONES HIDRAULICAS (ENRIQUEZ)	215.00
LIB-09-13-155	MNL. DE INSTALACIONES HIDRAULICAS (ENRIQUEZ)	215.00
LIB-09-13-156	MNL. DE INSTALACIONES HIDRAULICAS (ENRIQUEZ)	215.00
LIB-09-13-157	LOS 7 HABITOS DE LOS ADOLESCENTES ALTAMENTE EFECTIVOS (SEAN COVEY)	219.00
LIB-09-13-158	LOS 7 HABITOS DE LOS ADOLESCENTES ALTAMENTE EFECTIVOS (SEAN COVEY)	219.00
LIB-09-13-159	CORE JAVA 2 VOL. 1 FUNDAMENTOS (CAY D. HORSTMANN)	680.00
LIB-09-13-160	PRECALCULO QUINTA ED. (STEWART)	365.00
LIB-09-13-161	PRECALCULO QUINTA ED. (STEWART)	365.00
LIB-09-13-162	PRECALCULO QUINTA ED. (STEWART)	365.00
LIB-09-13-163	INSTRUMENTACION INDUSTRIAL (CREUS)	338.00
LIB-09-13-164	INSTRUMENTACION INDUSTRIAL (CREUS)	338.00
LIB-09-13-165	INSTRUMENTACION INDUSTRIAL (CREUS)	338.00
LIB-09-13-166	INSTRUMENTACION INDUSTRIAL (CREUS)	338.00
LIB-09-13-167	COMO PROGRAMAR EN JAVA (DEITEL)	450.00
LIB-09-13-168	READING MATTERS BOOK 2 (MARY LEE W)	630.00
LIB-09-13-169	READING MATTERS BOOK 2 (MARY LEE W)	630.00
LIB-09-13-170	READING MATTERS BOOK 2 (MARY LEE W)	630.00
LIB-09-13-171	READING MATTERS BOOK 2 (MARY LEE W)	630.00
LIB-09-13-172	READING MATTERS BOOK 2 (MARY LEE W)	630.00
LIB-09-13-173	READING MATTERS BOOK 2 (MARY LEE W)	630.00
LIB-09-13-174	READING MATTERS BOOK 2 (MARY LEE W)	630.00
LIB-09-13-175	READING MATTERS BOOK 2 (MARY LEE W)	630.00
LIB-09-13-176	READING MATTERS BOOOK 4 (MARY LEE W9)	630.00
LIB-09-13-177	READING MATTERS BOOOK 4 (MARY LEE W9)	630.00
LIB-09-13-178	READING MATTERS BOOOK 4 (MARY LEE W9)	630.00
LIB-09-13-179	READING MATTERS BOOOK 4 (MARY LEE W9)	630.00
LIB-09-13-180	READING MATTERS BOOOK 4 (MARY LEE W9)	630.00
LIB-09-13-181	READING MATTERS BOOOK 4 (MARY LEE W9)	630.00
LIB-09-13-182	READING MATTERS BOOOK 4 (MARY LEE W9)	630.00
LIB-09-13-183	READING MATTERS BOOOK 4 (MARY LEE W9)	630.00
LIB-09-13-184	THE HEINLE TOEFL TEST ASSIST SERIES GRAMMAR (MILADA BROUKAL)	385.00
LIB-09-13-185	THE HEINLE TOEFL TEST ASSIST SERIES GRAMMAR (MILADA BROUKAL)	385.00
LIB-09-13-186	THE HEINLE TOEFL TEST ASSIST SERIES GRAMMAR (MILADA BROUKAL)	385.00
LIB-09-13-187	THE HEINLE TOEFL TEST ASSIST SERIES READING (MILADA BROUKAL)	385.00
LIB-09-13-188	THE HEINLE TOEFL TEST ASSIST SERIES READING (MILADA BROUKAL)	385.00



Ente Público: INSTITUTO TECNOLÓGICO SUPERIOR DEL SUR DEL ESTADO DE YUCATÁN
Relación de bienes que componen su patrimonio
Cuenta Pública de 2022
(Cifras en Pesos)

Código	Descripción del Bien	Valor en libros
LIB-09-13-189	THE HEINLE TOEFL TEST ASSIST SERIES READING (MILADA BROUKAL)	385.00
LIB-09-13-190	PREPARATION COURSE FOR THE TOEFL TEST	720.00
LIB-09-13-191	PREPARATION COURSE FOR THE TOEFL TEST	720.00
LIB-09-13-192	PREPARATION COURSE FOR THE TOEFL TEST	720.00
LIB-09-13-193	EL EMPRENDEDOR DE ÉXITO (ALCARAZ)	372.00
LIB-09-13-194	EL EMPRENDEDOR DE ÉXITO (ALCARAZ)	372.00
LIB-09-10-195	ETICA Y VALORES 1/2 ED	149.00
LIB-09-10-196	LIDERAZGO UN ENFOQUE ESPIRITUAL	134.40
LIB-09-10-197	PROCESOS DE TRANSPORTE Y PRINCIPIOS DE PROCESOS DE SEPARACION	399.00
LIB-09-10-198	PROCESOS DE TRANSPORTE Y PRINCIPIOS DE PROCESOS DE SEPARACION	399.00
LIB-09-10-199	PROCESOS DE TRANSPORTE Y PRINCIPIOS DE PROCESOS DE SEPARACION	399.00
LIB-09-10-200	LONGMAN PREPARATION COURSE FOR THE TOEFL TEST IBT/ 2 ED. BOOK W	669.00
LIB-09-10-201	LONGMAN PREPARATION COURSE FOR THE TOEFL TEST IBT/ 2 ED. BOOK W	669.00
LIB-09-10-202	USMLE ROAD MAP MICROBIOLOGIA Y ENFERMEDADES INFECCIOSAS	332.00
LIB-09-10-203	MANUAL DE LOGISTICA INTEGRAL	1,352.00
LIB-09-10-204	MANUAL DE LOGISTICA INTEGRAL	1,352.00
LIB-09-10-205	VISUAL BASIC NET. LENGUAJE Y APLICACIONES/ 2 ED	268.20
LIB-09-10-206	VISUAL BASIC NET. LENGUAJE Y APLICACIONES/ 2 ED	268.20
LIB-09-10-207	VISUAL BASIC NET. LENGUAJE Y APLICACIONES/ 2 ED	268.20
LIB-09-10-208	REDACCION AVANZADA/ 2 ED	245.00
LIB-09-10-209	REDACCION AVANZADA/ 2 ED	245.00
LIB-09-11-210	INVESTIGACIÓN DE OPERACIONES. APLICACIONES Y ALGORITMOS / 4 ED	425.00
LIB-09-11-211	LENGUAJE ENSAMBLADOR Y PROGRAMACIÓN PARA PC IBM Y COMPATIBLE	359.00
LIB-09-09-212	INGENIERIA DE SOFTWARE. UNA PERSPECTIVA ORIENTADA A OBJETOS	250.20
LIB-09-09-213	INGENIERIA DE SOFTWARE. UNA PERSPECTIVA ORIENTADA A OBJETOS	250.20
LIB-09-09-214	BROCK BIOLOGIA DE LOS MICROORGANISMOS/ 10 ED./PD	549.00
LIB-09-09-215	BROCK BIOLOGIA DE LOS MICROORGANISMOS/ 10 ED./PD	549.00
LIB-09-09-216	LENGUAJE UNIFICADO DE MODELADO. UML 2.0/ 2 ED(UML)	264.00
LIB-09-09-217	LENGUAJE UNIFICADO DE MODELADO. UML 2.0/ 2 ED(UML)	264.00
LIB-09-09-218	FISICA, CONCEPTOS Y APLICACIONES/ 7 ED/ PD	326.00
LIB-09-09-219	LEY FEDERAL DE TRABAJO Y SUS REGLAMENTOS	76.50
LIB-09-09-220	LEY FEDERAL DE TRABAJO Y SUS REGLAMENTOS	76.50
LIB-09-09-221	PROCESAMIENTO DE BASE DE DATOS. FUNDAMENTOS, DISEÑO E IMPLEMENTACION	396.00
LIB-09-09-222	PROCESAMIENTO DE BASE DE DATOS. FUNDAMENTOS, DISEÑO E IMPLEMENTACION	396.00
LIB-09-09-223	PROCESAMIENTO DE BASE DE DATOS. FUNDAMENTOS, DISEÑO E IMPLEMENTACION	396.00
LIB-09-09-224	PSICOLOGIA COGNITIVA. ESTRATEGIAS EN LA PRACTICA DOCENTE	224.00
LIB-09-09-225	GENETICA MICROBIANA	787.50



Ente Público: INSTITUTO TECNOLÓGICO SUPERIOR DEL SUR DEL ESTADO DE YUCATÁN
Relación de bienes que componen su patrimonio
Cuenta Pública de 2022
(Cifras en Pesos)

Código	Descripción del Bien	Valor en libros
LIB-09-41-226	LENGUAJE ENSAMBLADOR	271.00
LIB-09-41-227	LENGUAJE ENSAMBLADOR	271.00
LIB-09-41-228	LENGUAJE ENSAMBLADOR	271.00
LIB-09-41-229	COMO SE HACE UNA TESIS	281.00
LIB-09-41-230	ORTOGRAFIA	79.00
LIB-09-41-231	ORTOGRAFIA	79.00
LIB-09-41-232	ETICA Y VALORES I	110.00
LIB-09-41-233	ANALISIS Y DISEÑO DE SISTEMAS DE INFORMACION	357.00
LIB-09-41-234	ANALISIS Y DISEÑO DE SISTEMAS DE INFORMACION	357.00
LIB-09-41-235	ESTRATEGIAS DOCENTES PARA UN APRENDIZAJE	287.00
LIB-09-41-236	SISTEMAS DE ADMINISTRACIÓN DE BASE DE	364.00
LIB-09-41-237	SISTEMAS DE ADMINISTRACIÓN DE BASE DE	364.00
LIB-09-41-238	CONTROL ESTADISTICO DE LA CALIDAD Y SE	284.00
LIB-09-41-239	INVESTIGACION DE OPERACIONES EN LA CIE	440.00
LIB-09-41-240	INVESTIGACION DE OPERACIONES EN LA CIE	440.00
LIB-09-42-241	JAVA PARA ESTUDIANTES	349.00
LIB-09-42-242	JAVA PARA ESTUDIANTES	349.00
LIB-09-42-243	METODOLOGIA CONSTRUCTIVISTA: GUIA PARA	210.00
LIB-09-42-244	METODOLOGIA CONSTRUCTIVISTA: GUIA PARA	210.00
LIB-09-42-245	C # COMO PROGRAMAR	415.00
LIB-09-42-246	C # COMO PROGRAMAR	415.00
LIB-09-42-247	C # COMO PROGRAMAR	415.00
LIB-09-42-248	C # COMO PROGRAMAR	415.00
LIB-09-42-249	ADMINISTRACION: UN ENFOQUE BASADO EN C	309.00
LIB-09-98-250	METODOLOGIA DEL DISEÑO INDUSTRIAL	318.00
LIB-09-98-251	METODOLOGIA DEL DISEÑO INDUSTRIAL	318.00
LIB-09-98-252	SISTEMAS DE BASES DE DATOS	474.00
LIB-09-98-253	VISUAL BASIC NET. LENGUAJE Y APLICACIONES	298.00
LIB-09-98-254	VISUAL BASIC NET. LENGUAJE Y APLICACIONES	298.00
LIB-09-98-255	CONCEPTOS DE COMPETENCIAS DESDE LA COMPLEJIDAD	110.00
LIB-09-98-256	MI PC ACTUALIZACIÓN, CONFIGURACIÓN, MANTENIMIENTO Y REPAR	248.00
LIB-09-98-257	MI PC ACTUALIZACIÓN, CONFIGURACIÓN, MANTENIMIENTO Y REPAR	248.00
LIB-09-08-258	INGENIERIA DE SOFTWARE. UNA PERSPECTIVA ORIENTADA A OBJETOS	551.19
LIB-09-08-259	INGENIERIA DE SOFTWARE. UNA PERSPECTIVA ORIENTADA A OBJETOS	551.19
LIB-09-08-260	BROCK BIOLOGIA DE LOS MICROORGANISMOS/ 10 ED./PD	551.19
LIB-09-08-261	BROCK BIOLOGIA DE LOS MICROORGANISMOS/ 10 ED./PD	551.19
LIB-09-16-262	ADMINISTRACION DE LA CALIDAD TOTAL	86.75



Ente Público: INSTITUTO TECNOLÓGICO SUPERIOR DEL SUR DEL ESTADO DE YUCATÁN
Relación de bienes que componen su patrimonio
Cuenta Pública de 2022
(Cifras en Pesos)

Código	Descripción del Bien	Valor en libros
LIB-09-15-263	EL LIDER RESONANTE CREA MAS	116.76
LIB-09-15-264	SUPER LECTURA PARA ESTUDIANTES	76.00
LIB-09-15-265	EVALUACION POR COMPETENCIAS, LENGUAJE IDIOMA EXTRANJERO- INGLES	163.50
LIB-09-15-266	FUNDAMENTOS DE ADMINISTRACION / 7 ED	120.00
LIB-09-15-267	CAMBIA TU VIDA CON PNL. PROGRAMACION NEUROLINGUISTICA	104.00
LIB-09-15-268	ETICA PARA CORRUPTOS	268.00
LIB-09-15-269	INTELIGENCIA ECOLOGICA	220.00
LIB-09-14-270	ISR, IETU E IDE PERSONAS MORALES Y PERSONAS FISICAS	180.00
LIB-09-14-271	ADMINISTRACION ESTRATEGICA/ 8 ED	355.00
LIB-09-14-272	AGENDA ECOLOGICA FEDERAL 2009 2 ED	126.00
LIB-09-14-273	LEY FEDERAL DE TRABAJO Y LEYES DE SEGURIDAD SOCIAL	129.00
LIB-09-14-274	DESEMPEÑO POR COMPETENCIAS, EVALUACION DE 360 2 ED	318.75
LIB-09-14-275	FISCO AGENDA 2009	107.00
LIB-09-14-276	EVALUACION DE LOS APRENDIZAJES UN ENFOQUE BASADO EN	149.00
LIB-09-14-277	CODIGO DEL APOCALIPSIS	163.80
LIB-09-12-278	SISTEMAS DE ADMINISTRACION DE BASES DE DATOS/ ED	383.00
LIB-09-12-279	INGENIERIA DE SOFTWARE. UNA PERSPECTIVA ORIENTADA A OBJETOS	250.20
LIB-09-12-280	JAVA PARA ESTUDIANTES	349.00
LIB-09-12-281	REDACCION AVANZADA. UN ENFOQUE LOGISTICO/ 3 ED	221.00
LIB-09-12-282	ADMINISTRACION	224.00
LIB-09-12-283	BIOÉTICA PARA TODOS	150.00
LIB-09-12-284	COMPETENCIAS DOCENTES DEL PROFESORADO UNIVERSITARIO/ CALIDAD	413.00
LIB-09-12-285	TALLER DE LECTURA Y REDACCION. UN ENFOQUE CONSTRUCTIVISTA	143.00
LIB-09-13-286	MI PC. ACTUALIZACION CONFIGURACION MANTENIMIENTO Y REPARACION	223.20
LIB-09-13-287	FUNDAMENTOS DE MARKETING/ 8 ED	389.00
LIB-09-13-288	POR QUE LAS MUJERES AMAN A LOS PENDEJOS	158.00
LIB-09-13-289	INSTALACION Y MANTENIMIENTO DE EQUIPOS Y SISTEMAS INFORMATICOS	295.00
LIB-09-13-290	LO IMPOSIBLE ES POSIBLE	134.40
LIB-09-13-291	VISUAL BASIC NET. LENGUAJE Y APLICACIONES/ 2 ED	268.20
LIB-09-13-292	DIEZ NUEVAS COMPETENCIAS PARA ENSEÑAR	168.00
LIB-09-13-293	AUTOMASAJE EN LOS MERIDIANOS Y ACUPUNTOS	96.75
LIB-09-11-294	EL LENGUAJE DEL CUERPO/ 19 ED	183.75
LIB-09-11-295	FORMACION DE DOCENTES PRACTICANTES	153.30
LIB-09-11-296	ORTOGRAFIA	329.00
LIB-09-11-297	QUE SON LOS VALORES. INTRODUCCION A LA AXIOLOGIA	60.00
LIB-09-11-298	VALORES Y TEMAS TRANSVERSALES EN EL CURRICULUM	311.00
LIB-09-11-299	INVESTIGACION DE OPERACIONES EN LA CIENCIA ADMINISTRATIVA/ 5 ED	440.00



Ente Público: INSTITUTO TECNOLÓGICO SUPERIOR DEL SUR DEL ESTADO DE YUCATÁN
Relación de bienes que componen su patrimonio
Cuenta Pública de 2022
(Cifras en Pesos)

Código	Descripción del Bien	Valor en libros
LIB-09-11-300	MANUAL DE ESTILO DE PUBLICACIONES 2/ED	470.00
LIB-09-11-301	ANÁLISIS Y DISEÑO DE SISTEMAS DE INFORMACION 2/ED	376.00
LIB-09-82-302	EL ARTE DE LA GUERRA	209.00
LIB-09-82-303	SOBRE EL BIENESTAR DE LOS DOCENTES	281.00
LIB-09-82-304	COMPETENCIAS MATEMATICAS DESDE UNA PER	323.00
LIB-09-82-305	LENGUAJE ENSAMBLADOR	271.00
LIB-09-82-306	INTELIGENCIAS MULTIPLES: LA TEORIA EN	270.00
LIB-09-82-307	EDUCAR POR COMPETENCIAS, ¿QUE HAY DE N	465.00
LIB-09-82-308	GESTION DE LA CALIDAD EMPRESARIAL: CAL	495.00
LIB-09-82-309	LA GESTION EMPRESARIAL: EQUILIBRANDO O	468.00
LIB-09-83-310	CONSTRUCTIVISMO Y EDUCACION	239.00
LIB-09-83-311	COMO EVALUAR LA ATENCION Y LAS FUNCIONES	299.00
LIB-09-83-312	EL LIDERAZGO CONSCIENTE: UN PEREGRINAJ	276.00
LIB-09-83-313	ADMINISTRACION: PROCESO ADMINISTRATIVO	282.00
LIB-09-83-314	ADMINISTRACION EN LOS NUEVOS TIEMPOS	408.00
LIB-09-83-315	ORTOGRAFIA	79.00
LIB-09-83-316	FUNDAMENTOS DE ADMINISTRACION: CASOS Y	175.00
LIB-09-83-317	CALIFICACION DE MERITOS: EVALUACION DE	150.00
LIB-09-83-318	DIEZ NUEVAS COMPETENCIAS PARA ENSEÑAR	169.00
LIB-09-84-319	COMO PROGRAMAR EN C/C++	428.00
LIB-09-84-320	HABILIDADES ACADEMICAS	177.00
LIB-09-84-321	INTRODUCCION A LA ADMINISTRACION: TEOR	200.00
LIB-09-84-322	INTRODUCCION A LA TEORIA GENERAL DE LA	347.00
LIB-09-84-323	SISTEMAS DE ADMINSTRACION DE BASES DE	364.00
LIB-09-84-324	INTRODUCCION A LA TEORIA GENERAL DE LA	347.00
LIB-09-84-325	ADMINISTRACION: TEORIA PROCESO AREAS	343.00
LIB-09-84-326	ADMINISTRACION: UNA PERSPECTIVA GLOBAL	349.00
LIB-09-84-327	ORGANIZACIÓN DE EMPRESAS	246.00
LIB-09-85-328	ADMINISTRACION	314.00
LIB-09-85-329	JAVA PARA ESTUDIANTES	349.00
LIB-09-85-330	C# COMO PROGRAMAR	415.00
LIB-09-85-331	FUNDAMENTOS DE MARKETING	389.00
LIB-09-85-332	EVALUACION DE LOS APRENDIZAJES: UN ENFOQUE	149.00
LIB-09-85-333	LA GESTION EMPRESARIAL MEXICANA	135.00
LIB-09-85-334	APA, MLA, ML TECNICAS DE INVESTIGACION	185.00
LIB-09-85-335	DESARROLLO DE LA CREATIVIDAD PARA EL D	110.00
LIB-09-38-336	LONGMAN INTRODUCTORY COURSE TOEFL TES	448.00



Ente Público: INSTITUTO TECNOLÓGICO SUPERIOR DEL SUR DEL ESTADO DE YUCATÁN
Relación de bienes que componen su patrimonio
Cuenta Pública de 2022
(Cifras en Pesos)

Código	Descripción del Bien	Valor en libros
LIB-09-79-337	PRINCIPIOS Y PERSPECTIVAS DE LA ADMINISTRACION 2 ED/INITE	176.00
LIB-09-79-338	AUTOMATAS PROGRAMABLES Y SIST. DE AUTOMATIZACION 2 ED/ MANDANO	398.40
LIB-09-79-339	MATEMATICAS 2, UN ENFOQUE BASADO EN COMPETENCIAS/ PEREZ	115.20
LIB-09-79-340	INFORMATICA 2, UN ENFOQUE BASADO EN COMPETENCIAS/ PEREZ	115.20
LIB-09-79-341	INDUSTRIAS QUIMICAS Y AGROALIMENTARIAS/ GARCIA	134.40
LIB-09-79-342	MODELOS PARA LA ECONOMIA Y LA EMP. A TRAVEZ DE EXCEL/ MARQUEZ	158.40
LIB-09-79-343	FUNDAMENTOS DE ESTADISTICA EN LA INVESTIGACION SOCIAL/ LEVIN	166.40
LIB-09-79-344	INTRODUCCION A LA PROGRAMACION 2 ED/ RAMIREZ	198.40
LIB-09-79-345	ANALISIS INTEGRAL DE EMPRESAS/ AMAT	158.40
LIB-09-79-346	ANALISIS INTEGRAL DE EMPRESAS/ AMAT	158.40
LIB-09-79-347	EL GRAN LIBRO DE DREAMWEAVER CS4/ MEDIA ACTIVE	302.40
LIB-09-79-348	AUTODESK MAYA 2009, MANUAL PARA USUARIOS/ FLORES	238.40
LIB-09-79-349	EL LENGUAJE DE LA SEDUCCION/ TURCHET	142.40
LIB-09-79-350	TABLAS DINAMICAS EN EXCEL 2007/ MENCHEN	158.40
LIB-09-79-351	EL GRAN LIBRO DE PHOTOSHOP CS4/ MEDIA ACTIVE	318.40
LIB-09-79-352	GNU/ LINUX Y EL SOFTWARE LIBRE/ DAVILA	238.40
LIB-09-79-353	EL ARTE DE NEGOCIAR Y PERSUADIR 2 ED/ PEASE	94.40
LIB-09-79-354	TRUCOS CON 3DS MAS 2009/ BOUSQUET	238.40
LIB-09-79-355	ENCICLOPEDIA DE MICROSOFT VISUAL C# 2 ED/ CEBALLOS	349.60
LIB-09-79-356	FINANZAS BASICAS CON EXCELL/ PEREZ	174.40
LIB-09-79-357	MICROSOFT VISUAL BASIC. NET LENGUAJE Y APLIC. 2 ED/ CEBALLOS	238.40
LIB-09-79-358	DESARROLLO DE BASE DE DATOS/ CUADRA	286.40
LIB-09-79-359	LA SEGURIDAD INDUSTRIAL 2A/ GRIMALDI	254.40
LIB-09-79-360	DISEÑO DE UN SIST. GESTION DE SEG. DE INFORM/ ALEXANDER	174.40
LIB-09-79-361	INSTALACION Y MANT. EQUIPOS Y SISTEMAS INFORMATICOS/ MARTIN	262.40
LIB-09-79-362	METODOLOGIA DE LA PROGRAMACION 3 ED/ CAIRO	238.40
LIB-09-79-363	TRATAMIENTOS BIOLÓGICOS DE AGUAS RESIDUALES/ FERRER	150.40
LIB-09-79-364	POTENCIA HIDRAULICA CONTROLADA POR PLC/ MARTINEZ VICTORIANO	222.40
LIB-09-79-365	INTELIGENCIA ARTIFICIAL E ING. DEL CONOCIMIENTO/ PAJARES	214.40
LIB-09-79-366	MARKETING ELECTRONICO PARA PYMES/ CRUZ	182.40
LIB-09-79-367	ORGANIZACIÓN BASADA EN PROCESOS 2 ED/ MACAZAGA	174.40
LIB-09-79-368	POTENCIAR LA CAPACIDAD DE APRENDER A APR./ ONTORIA	110.40
LIB-09-79-369	ADMINISTRACION, TEORIA Y APLICACIONES, EDIC. REV./ RUE	182.40
LIB-09-79-370	CEREBRO MNL. DE USO/ SAMBRANO	70.40
LIB-09-79-371	CREATIVIDAD Y EDUCACION/ FLORES	110.40
LIB-09-79-372	SISTEMAS DE INFORMACION 2ED/ GOMEZ	174.40
LIB-09-79-373	LECTURA RAPIDA Y EFECTIVA 2 ED/ RHO EDUARDO	118.40



Ente Público: INSTITUTO TECNOLÓGICO SUPERIOR DEL SUR DEL ESTADO DE YUCATÁN
Relación de bienes que componen su patrimonio
Cuenta Pública de 2022
(Cifras en Pesos)

Código	Descripción del Bien	Valor en libros
LIB-09-79-374	NEUMATICA E HIDRAULICA/ CREUS	262.40
LIB-09-79-375	INGENIERIA DE LA AUTOMATIZACION INDUSTRIAL 2A/ PIEDRAFITA	270.40
LIB-09-79-376	DIRECCION Y GESTION DE PROYECTOS 2ED/ DOMINGO	166.40
LIB-09-79-377	ROBOTICA, MANIPULADORES Y ROBOTS MOCILES/ OLLERO	230.40
LIB-09-79-378	APRENDIZAJES SIN LIMITES, CONSTRUCTIVISMO/ CALERO	182.40
LIB-09-79-379	MAPAS MENTALES PASO A PASO/ DE MONTES	166.40
LIB-09-79-380	PRODUCCION MAS LIMPIA, PARADIGMA DE GESTION AMB/ VAN HOOF	174.40
LIB-09-79-381	ADMINISTRACION DE PROYECTOS/ KLASTORIN	182.40
LIB-09-79-382	SIMULACION METODOS Y APLICACIONES 2 ED/ RIOS	238.40
LIB-09-79-383	OIT- LA PREVENCION DE LOS ACCIDENTES	134.40
LIB-09-79-384	MEDICIONES MECANICAS, TEORIA Y DISEÑO 4ED/ FIGLIOLA	318.40
LIB-09-79-385	MAPAS MENTALES/ SAMBRANO	94.40
LIB-09-79-386	ETICA EMPRESARIAL 2A/ LBAÑEZ	85.60
LIB-09-79-387	FABRICAS DEL SOFTWARE/ PIATTINI	262.40
LIB-09-79-388	ERGONOMIA 2, CONFORT Y ESTRÉS/ MONDELO	174.40
LIB-09-79-389	MECATRONICA SIST. CONTROL ELECTRON. EN ING. 3 ED/BOLTON	302.40
LIB-09-79-390	ERGONOMIA 1, FUNDAMENTOS/ MODELO	158.40
LIB-09-79-391	LA EVALUACION EDUCATIVA, PRACTICA Y OTRAS METAFORAS/ MATEO	78.40
LIB-09-79-392	INSTRUMENTACION INDUSTRIAL 7ED/ CREUS	270.40
LIB-09-79-393	METODOS NUMERICOS CON MATHEMATICAS/ GARCIA	182.40
LIB-09-79-394	ECONOMIA AMBIENTAL/ GILPIN	182.40
LIB-09-79-395	ERGONOMIA 3, DISEÑO DE PUESTOS DE TRABAJO/ MONDELO	182.40
LIB-09-79-396	ERGONOMIA 4, EL TRABAJO EN OFICINAS/ MONDELO	182.40
LIB-09-79-397	TECNOLOGIA E INNOVACION EN LA EMPRESA 2ED/ ESCORZA	214.40
LIB-09-79-398	TESTS PSICOTECNICOS/ PONCE	262.40
LIB-09-79-399	TEORIA DE MAQUINAS Y MECANISMOS/ SUÑER	182.40
LIB-09-79-400	DIAGNOSTICO ORGANIZACIONAL 6ED/ RODRIGUEZ	166.40
LIB-09-79-401	AUTOMATIZACION DE MANIOBRAS INDUSTRIALES/ PEREZ Y PINEDA	112.00
LIB-09-79-402	FUNDAMENTOS DE BIOQUIMICA ESTRUCTURAL/ TEIJON	206.40
LIB-09-79-403	FUNDAMENTOS DE BIOQUIMICA METABOLICA/ GARRIDO	182.40
LIB-09-79-404	INSTRUMENTOS INDUSTRIALES 3ED/ CREUS	182.40
LIB-09-79-405	MATEMATICAS CREATIVA EN EL AULA 3ED/ COFRE	158.40
LIB-09-79-406	PROBLEMAS DE FISICA T-2, 27 ED/ BURBANO	182.40
LIB-09-79-407	STEP 7, UNA MANERA FACIL DE PROGRAMAR PLC DE SIEMENS/ MENGUAL	286.40
LIB-09-79-408	EL GRAN LIBRO DE SOLIDWORKS/ GOMEZ	349.60
LIB-09-79-409	MAPAS CONCEPTUALES, GESTION DEL CONOCIMIENTO 2ED/ HERNANDEZ	174.40
LIB-09-79-410	TECNOLOGIA DE FABRICACION T-II/ TIMINGS	158.40



Ente Público: INSTITUTO TECNOLÓGICO SUPERIOR DEL SUR DEL ESTADO DE YUCATÁN
 Relación de bienes que componen su patrimonio
 Cuenta Pública de 2022
 (Cifras en Pesos)

Código	Descripción del Bien	Valor en libros
LIB-09-79-411	TECNOLOGIA DE FABRICACION T-II/ TIMINGS	150.40
LIB-09-79-412	FUNDAMENTOS DE CLIMATIZACION/ MIRANDA	158.40
LIB-09-79-413	UBENTU LINUX/ SERRAT	262.40
LIB-09-79-414	NORMAS TECNICAS DE COMPETENCIA LABORAL/ PEREZ	88.00
LIB-09-79-415	LA INVESTIGACION/ BONILLA	278.40
LIB-09-79-416	FUNDAMENTOS DE ESTRATEGIA EMPRESARIAL/ TARZIJAN	206.40
LIB-09-79-417	EL ARTE DE DIRIGIR PROYECTOS 2ED/ DIAZ	238.40
LIB-09-79-418	COMUNICACIONES INDUSTRIALES/ GUERRERO	302.40
LIB-09-79-419	COMUNICACIONES INDUSTRIALES/ GUERRERO	302.40
LIB-09-79-420	PHOTOSHOP CS4 CURSO AVANZADO C/DVD/ CORDOBA	318.40
LIB-09-79-421	SISTEMAS ELECTRONICOS DIGITALES 9ED/ MANDANO	349.60
LIB-09-79-422	RIESGOS FISICOS AMBIENTALES/ I.T.A.C.A.	810.38
LIB-09-79-423	RIESGOS DERIVADOS DE LAS CONDICIONES DE SEG./ I.T.A.C.A.	964.90
LIB-09-79-424	ELECTRONICA ANALOGICA/ I.T.A.C.A.	810.38
LIB-09-79-425	RIESGOS QUIMICOS Y BIOLÓGICOS AMBIENTALES7 I.T.A.C.A.	810.38
LIB-09-79-426	SEGURIDAD EN LAS INSTALACIONES ELECTROTECNICAS/ I.T.A.C.A.	692.00
LIB-09-79-427	PREVENCION DE RIESGOS DERIV. ORG. Y CARGA TRAB./ I.T.A.C.A.	694.78
LIB-09-79-428	LESION MEDULAR. ATENCION SOCIO SANITARIA/ RODRIGUEZ	672.80
LIB-09-79-429	PUESTA AL DIA Y PRACTICA EN CATASTROFES SANIT 3ED7 CEBALLOS	722.40
LIB-09-79-430	QUE HACER EN CASOS DE ...?/ PEREZ	498.40
LIB-09-79-431	PREVENCION Y TRATAMIENTO DE LES. EN LA PRACT. DEPORTIVA/ GUERRERO	878.92
LIB-09-79-432	TECNOLOGIA DE PROCESOS Y TRANSFORM. MATERIALES/ SALAN	626.40
LIB-09-79-433	MATEMATICAS ASISTIDA POR ORDENADOR/ PEREZ	590.40
LIB-09-79-434	MANUAL DE PLANIFICACION Y GEST. DE RECURSOS NAT. T I/ VICEDO	557.60
LIB-09-79-435	QUIMICA PRACTICA PROBLEMAS Y CUESTIONES/ DE FEZ	576.00
LIB-09-79-436	VIVIEROS DE PALMAS/ BALLESTER	424.62
LIB-09-79-437	TRANSFERENCIAS DE CALOR EN ING. DE ALIMENTOS/ BON	737.60
LIB-09-79-438	TERMODINAMICA APLICADA/ COMPA	1,501.60
LIB-09-79-439	INSTALACIONES ELECTRICAS DE ENLACE EN EDIFICIOS/ PEREZ	468.00
LIB-09-79-440	SECTOR ELECTRICO/ LAGUNAS	355.20
LIB-09-79-441	ELECTRONICA DIGITAL FACIL/ RUIZ	519.20
LIB-08-05-01	PAQUETE DE LIBROS	900.00
LIB-08-30-02	PRODUCTIVIDAD EN EL MANT IND	157.25
LIB-08-30-03	PRODUCTIVIDAD EN EL MANT IND	157.25
LIB-08-30-04	FUND Y MODELOS DE BASE DE DATOS	227.80
LIB-08-30-05	FUND Y MODELOS DE BASE DE DATOS	227.80
LIB-08-30-06	FUND Y MODELOS DE BASE DE DATOS	227.80



Ente Público: INSTITUTO TECNOLÓGICO SUPERIOR DEL SUR DEL ESTADO DE YUCATÁN
Relación de bienes que componen su patrimonio
Cuenta Pública de 2022
(Cifras en Pesos)

Código	Descripción del Bien	Valor en libros
LIB-08-30-07	FUND Y MODELOS DE BASE DE DATOS	227.80
LIB-08-30-08	MUNDO DE SOFIA, EL	195.50
LIB-08-30-09	MUNDO DE SOFIA, EL	195.50
LIB-08-30-10	SIMULACIÓN UN ENFOQUE PRACTICO	63.75
LIB-08-30-11	SIMULACIÓN UN ENFOQUE PRACTICO	63.75
LIB-08-30-12	SIMULACIÓN UN ENFOQUE PRACTICO	63.75
LIB-08-30-13	SIMULACIÓN UN ENFOQUE PRACTICO	63.75
LIB-08-30-14	TEORIA DE AUTOMATAS Y LENG	311.10
LIB-08-30-15	TEORIA DE AUTOMATAS Y LENG	311.10
LIB-08-30-16	TEORIA DE AUTOMATAS Y LENG	311.10
LIB-08-30-17	INTRODUC A LOS SISTEMAS DE BD	328.95
LIB-08-30-18	INTRODUC A LOS SISTEMAS DE BD	328.95
LIB-08-30-19	INTRODUC A LOS SISTEMAS DE BD	328.95
LIB-08-30-20	ADMINISTRACIÓN	296.65
LIB-08-30-21	ADMINISTRACIÓN	296.65
LIB-08-30-22	ADMINISTRACIÓN	296.65
LIB-08-30-23	DISEÑO DE INTERFACES DE USUARIO	373.15
LIB-08-30-24	DISEÑO DE INTERFACES DE USUARIO	373.15
LIB-08-30-25	FISICA GRAL C/CD	225.25
LIB-08-30-26	FISICA GRAL C/CD	225.25
LIB-08-30-27	FISICA GRAL C/CD	225.25
LIB-08-30-28	FISICA GRAL C/CD	225.25
LIB-08-30-29	INGENIERIA AMBIENTAL	306.85
LIB-08-30-30	INGENIERIA AMBIENTAL	306.85
LIB-08-30-31	INGENIERIA DE SOFTWARE	306.85
LIB-08-30-32	INGENIERIA DE SOFTWARE	306.85
LIB-08-30-33	INGENIERIA DE SOFTWARE	306.85
LIB-08-30-34	ING DE SOFTWARE UN ENFOQUE	310.25
LIB-08-30-35	ING DE SOFTWARE UN ENFOQUE	310.25
LIB-08-30-36	ING DE SOFTWARE UN ENFOQUE	310.25
LIB-08-30-37	ING DE SOFTWARE UN ENFOQUE	310.25
LIB-08-30-38	INTROD AL ANALISIS DE CIRCUITOS	356.15
LIB-08-30-39	INTROD AL ANALISIS DE CIRCUITOS	356.15
LIB-08-30-40	INTROD AL ANALISIS DE CIRCUITOS	356.15
LIB-08-30-41	INTROD AL ANALISIS DE CIRCUITOS	356.15
LIB-08-30-42	JAVA 2 MANUAL DE USUARIO Y TUTORIAL C/CD	338.30
LIB-08-30-43	JAVA 2 MANUAL DE USUARIO Y TUTORIAL C/CD	338.30



Ente Público: INSTITUTO TECNOLÓGICO SUPERIOR DEL SUR DEL ESTADO DE YUCATÁN
Relación de bienes que componen su patrimonio
Cuenta Pública de 2022
(Cifras en Pesos)

Código	Descripción del Bien	Valor en libros
LIB-08-30-44	LOGISTICA ADMON DE LA CADENA	280.50
LIB-08-30-45	LOGISTICA ADMON DE LA CADENA	280.50
LIB-08-30-46	LOGISTICA ADMON DE LA CADENA	280.50
LIB-08-30-47	MECANICA VECTORIAL P/ ING	280.50
LIB-08-30-48	MECANICA VECTORIAL P/ ING	280.50
LIB-08-30-49	MECANICA VECTORIAL P/ ING	280.50
LIB-08-30-50	MECANICA VECTORIAL P/ ING	280.50
LIB-08-30-51	PROBABILIDAD Y ESTADISTICA APLICADAS A LA INGENIERIA	246.50
LIB-08-30-52	PROBABILIDAD Y ESTADISTICA APLICADAS A LA INGENIERIA	246.50
LIB-08-30-53	PROBABILIDAD Y ESTADISTICA APLICADAS A LA INGENIERIA	246.50
LIB-08-30-54	UML Y PATRONES	271.15
LIB-08-30-55	ALGEBRA LINEAL	237.15
LIB-08-30-56	ALGEBRA LINEAL	237.15
LIB-08-30-57	ALGEBRA LINEAL	237.15
LIB-08-30-58	ALGEBRA LINEAL	237.15
LIB-08-30-59	CALCULO DIFERENCIAL E INTEGRAL	152.15
LIB-08-30-60	FUNDAMENTOS DE BASE DE DATOS	351.05
LIB-08-30-61	FUNDAMENTOS DE BASE DE DATOS	351.05
LIB-08-30-62	FUNDAMENTOS DE BASE DE DATOS	351.05
LIB-08-30-63	FUNDAMENTOS DE BASE DE DATOS	351.05
LIB-08-30-64	PRINCIPIOS DE ADMON FINANCIERA	271.15
LIB-08-30-65	PRINCIPIOS DE ADMON FINANCIERA	271.15
LIB-08-30-66	PRINCIPIOS DE ADMON FINANCIERA	271.15
LIB-08-30-67	PRINCIPIOS DE ADMON FINANCIERA	271.15
LIB-08-39-68	PENSAMIENTO DE SISTEMAS-PRATICA DE SISTEMAS	204.00
LIB-08-39-69	SISTEMAS DE PROD, PLANEACION ANALISIS	165.75
LIB-08-39-70	SISTEMAS DE PROD, PLANEACION ANALISIS	165.75
LIB-08-39-71	SISTEMAS DE PROD, PLANEACION ANALISIS	165.75
LIB-08-39-72	BIOQUIMICA FUNDAMENTAL	237.15
LIB-08-39-73	BIOQUIMICA FUNDAMENTAL	237.15
LIB-08-39-74	PROB DE BALANCE DE MAT Y ENERGI	228.65
LIB-08-39-75	PROB DE BALANCE DE MAT Y ENERGI	228.65
LIB-08-39-76	PROB DE BALANCE DE MAT Y ENERGI	228.65
LIB-08-39-77	FUND DE TRANSFE DE MOMENTO CALOR Y MASA	238.00
LIB-08-39-78	FUND DE TRANSFE DE MOMENTO CALOR Y MASA	238.00
LIB-08-39-79	JUEGOS MENTALES	71.40
LIB-08-39-80	FUNDAMENTOS DE COMPILADORES	153.00



Ente Público: INSTITUTO TECNOLÓGICO SUPERIOR DEL SUR DEL ESTADO DE YUCATÁN
Relación de bienes que componen su patrimonio
Cuenta Pública de 2022
(Cifras en Pesos)

Código	Descripción del Bien	Valor en libros
LIB-08-39-81	ING DE LAS REACCIONES QUIMICAS	246.50
LIB-08-39-82	ING DE LAS REACCIONES QUIMICAS	246.50
LIB-08-39-83	INFORMATICA CON CD	179.35
LIB-08-39-84	INFORMATICA CON CD	179.35
LIB-08-39-85	COMUNICACIONES INALAMB	193.80
LIB-08-39-86	COMUNICACIONES INALAMB	193.80
LIB-08-39-87	COMUNICACIONES INALAMB	193.80
LIB-08-39-88	EVALUACION DE PROYECTOS	188.70
LIB-08-39-89	EVALUACION DE PROYECTOS	188.70
LIB-08-39-90	EVALUACION DE PROYECTOS	188.70
LIB-08-39-91	TEORIA GENERAL DE SISTEMAS	250.75
LIB-08-39-92	FUND DE BASE DATOS	351.05
LIB-08-39-93	FUND DE BASE DATOS	351.05
LIB-08-39-94	COMPILADORES PRIN TEC Y HERRAM	279.65
LIB-08-39-95	COMPILADORES PRIN TEC Y HERRAM	279.65
LIB-08-39-96	COMPILADORES PRIN TEC Y HERRAM	279.65
LIB-08-39-97	INTRODUC A LA ECONOMIA AMB	337.45
LIB-08-39-98	INTRODUC A LA ECONOMIA AMB	337.45
LIB-08-92-99	NO CATALOGADO-LIBRO	1,186.00
LIB-08-92-100	ACCESS XP	70.00
LIB-08-92-101	MANTENGA WINDOWS XP EN FORMA	70.00
LIB-08-92-102	INTERNET UN PASO MAS ALLA	70.00
LIB-08-92-103	SOFTWARE GRATUITO	70.00
LIB-08-92-104	PHP 5: SITIOS WEB DINAMICOS	70.00
LIB-08-92-105	LLEGA AL NUMERO 1 EN GOOGLE	70.00
LIB-08-92-106	LOS SECRETOS DE PHP Y MSOL	70.00
LIB-08-93-107	TU SITIO WEB FACIL Y GRATUITO CON NVU	50.00
LIB-08-93-108	PHOTOSHP: CONSEJOS Y TRUCOS	50.00
LIB-08-93-109	FIREFOX Y THUNDERBIRD	50.00
LIB-08-93-110	ACADEMIA DE NETWORKING DE CISCO SYSTEM	552.00
LIB-08-93-111	CORE JAVA 2. VOL. 01 FUNDAMENTOS	484.00
LIB-08-93-112	APRENDIZAJE BASADO EN COMPETENCIAS: UN	270.00
LIB-08-93-113	COMO EDUCAR EN VALORES	338.00
LIB-08-93-114	APRENDE Y MEJORA RAPIDAMENTE TU INGLES	187.00
LIB-08-93-115	INDESIGN CS2 (INCLUYE CD-ROM)	489.00
LIB-08-94-116	FUNDAMENTOS DE PROGRAMACION: ALGORITMO	428.00
LIB-08-94-117	EVALUAR PARA CONOCER, EXAMINAR PARA EX	135.00



Ente Público: INSTITUTO TECNOLÓGICO SUPERIOR DEL SUR DEL ESTADO DE YUCATÁN
Relación de bienes que componen su patrimonio
Cuenta Pública de 2022
(Cifras en Pesos)

Código	Descripción del Bien	Valor en libros
LIB-08-94-118	CIENCIAS DEL LENGUAJE, COMPETENCIA COM	153.00
LIB-08-94-119	DINAMICAS COLABORATIVAS EN EL TRABAJO	176.00
LIB-08-94-120	LA ACCIÓN TUTORIAL: EL ALUMNADO TOMA	210.00
LIB-08-94-121	BIOQUIMICA	619.00
LIB-08-94-122	CARRERA PROFESIONAL: CLAVES, COMPETENCIA	417.00
LIB-08-94-123	FUNDAMENTOS DE SISTEMAS DIGITALES	394.00
LIB-08-94-124	CISCO SYSTEMS: FUNDAMENTOS DE REDES IN	407.00
LIB-08-95-125	CLAVES DIDACTICAS PARA LA ENSEÑANZA DE	105.00
LIB-08-95-126	MANUAL DE TECNICAS DE INVESTIGACIÓN PA	115.00
LIB-08-95-127	EL ROMPECABEZAS DE LA INGENIERIA: POR	106.00
LIB-08-95-128	MANUAL DE LA INGENIERIA INDUSTRIAL. 02 VO	1,290.00
LIB-08-95-129	PSICOLOGIA DEL MEXICANO	185.00
LIB-08-95-130	CONSTRUCTIVISMO PRACTICO EN EL AULA	130.00
LIB-08-95-131	PLANEACIÓN ESTRATEGICA	266.00
LIB-08-95-132	DICCIONARIO OCEANO CONCISO DE SINONINO	33.00
LIB-08-95-133	DIEZ NUEVAS COMPETENCIAS PARA ENSEÑAR	169.00
LIB-08-96-134	CISCO: MANUAL DE REFERENCIA	536.00
LIB-08-96-135	INGENIERIA DEL SOFTWARE. UN ENFOQUE..	347.00
LIB-08-96-136	GUIA PARA APROBAR TU EXAMEN DE INGRESO	119.00
LIB-08-96-137	OPERACIONES UNITARIAS EN INGENIERIA QUI..	417.00
LIB-08-96-138	INGENIERIA DE LA AUTOMATIZACIÓN INDUSTRIAL	293.00
LIB-08-96-139	MANUAL DE FORMULAS TECNICAS:CIENCIA,	169.00
LIB-08-96-140	INVESTIGACIÓN DE OPERACIONES(INCLUYE..	351.00
LIB-08-96-141	PRINCIPIOS DE BIOQUIMICA	299.00
LIB-08-96-142	C# COMO PROGRAMAR	389.00
LIB-08-97-143	EDUCACIÓN, VALORES Y DESARROLLO MORAL	188.00
LIB-08-97-144	CRITICA DE LA RAZON PURA	229.00
LIB-08-97-145	DICCIONARIO WEBSTER'S POCKET ILUSTRADO	59.00
LIB-08-97-146	REDES GNU/LINUX: MANUAL DEL ADMINISTRA	264.00
LIB-08-67-147	MICROBIOLOGIA DE LOS ALIMENTOS	1,062.50
LIB-08-67-148	MICROBIOLOGIA LACTOLOGICA 2 MICROBIOLOGIA DE LOS PROD. LACTEO	544.00
LIB-08-67-149	HIGIENE Y TOXICOLOGIA DE LOS ALIMENTOS	998.75
LIB-08-67-150	CONSERVACIÓN DE LOS ALIMENTOS	267.75
LIB-08-67-151	ADMINISTRACIÓN POR RESULTADOS	321.30
LIB-08-67-152	CONTROL ESTADISTICO DE CALIDAD	308.55
LIB-08-67-153	ABC DE LAS MAQUINAS ELECTRICAS 2 MOTORES DE CORRIENTE ALTERN..	127.50
LIB-08-67-154	ANALISIS QUIMICOS FARMACEUTICOS DE MEDICAMENTOS	501.50



Ente Público: INSTITUTO TECNOLÓGICO SUPERIOR DEL SUR DEL ESTADO DE YUCATÁN
Relación de bienes que componen su patrimonio
Cuenta Pública de 2022
(Cifras en Pesos)

Código	Descripción del Bien	Valor en libros
LIB-08-67-155	BIOMOLECULAS LECCIONES DE BIOQUIMICA ESTRUCTURAL	532.95
LIB-08-67-156	CONCEPTOS DE FISICA	136.00
LIB-08-67-157	DISEÑO DE MAQUINAS C/CD	346.80
LIB-08-67-158	INTRODUCCIÓN A LA MICROBIOLOGIA 2	425.00
LIB-08-67-159	LIDERAZGO PARA LOS PROCESOS DE CALIDAD	124.95
LIB-08-67-160	ORGANIZACIÓN DE COMPUTADORAS UN ENFOQUE ESTRUCTURADO	289.00
LIB-08-67-161	PSICOLOGIA ORGANIZACIONAL	186.15
LIB-08-67-162	SEGURIDAD INDUSTRIAL Y SALUD	239.70
LIB-08-67-163	SISTEMAS DE CONTROL DIGITAL	290.70
LIB-08-67-164	SISTEMAS OPERATIVOS DISEÑO E IMPLEMENTACIÓN C/CD	369.75
LIB-08-67-165	BIOQUIMICA C/CD	526.15
LIB-08-67-166	BIOQUIMICA LA BASE MOLECULAR DE LA VIDA	652.80
LIB-08-67-167	CIENCIA DE LA CARNE	773.50
LIB-08-67-168	CIENCIA E INGENIERIA DE LOS MATERIALES	293.25
LIB-08-67-169	DISEÑO Y ANALISIS DE EXPERIMENTOS	221.00
LIB-08-67-170	ECOLOGIA	369.75
LIB-08-68-172	ELECTRONICA, TEORIA DE CIRCUITOS Y DISPOSITIVOS ELECTRONICOS	322.15
LIB-08-68-173	FILOSOFIA ETICA MORAL Y VALORES	106.25
LIB-08-68-174	FISICA COMTEMPORANEA	180.20
LIB-08-68-175	FUNDAMENTOS DE BIOESTADISTICA	178.50
LIB-08-68-176	FUNDAMENTOS DE QUIMICA	289.00
LIB-08-68-177	GESTION POR COMPETENCIAS	242.25
LIB-08-68-178	GUIA DE APRENDIZAJE MICROSOFT OFFICE XP	314.50
LIB-08-68-179	INGENIERIA DE SOFTWARE	251.60
LIB-08-68-180	INGENIERIA DE SOFTWARE	251.60
LIB-08-68-181	INGENIERIA DE SOFTWARE ORIENTADA A OBJETOS	255.00
LIB-08-68-182	INTRODUCCIÓN A LA ADMINISTRACIÓN CON ENFOQUE DE SISTEMAS	212.50
LIB-08-68-183	INTRODUCCIÓN A LA TEORIA GENERAL DE LA ADMINISTRACIÓN	310.25
LIB-08-68-184	INTRODUCCIÓN A LAS SEÑALES Y LOS SISTEMAS	326.40
LIB-08-68-185	MÉTODOS NUMERICOS APLICADOS A LA INGENIERIA C/CD	259.25
LIB-08-68-186	MICROBIOLOGIA I	119.85
LIB-08-68-187	QUIMICA ANALITICA	333.20
LIB-08-68-188	QUIMICA LA CIENCIA CENTRAL C/CD	347.65
LIB-08-68-189	REDES DE COMPUTADORAS	275.40
LIB-08-68-190	TECNICAS ESTADISTICAS CON SPSS12 APLICACIONES CON C/CD	338.30
LIB-08-68-191	ALGEBRA LINEAL	244.80
LIB-08-68-192	AUTOCAD 2008 PARA ARQUITECTOS E INGENIEROS C/CD	278.80



Ente Público: INSTITUTO TECNOLÓGICO SUPERIOR DEL SUR DEL ESTADO DE YUCATÁN
Relación de bienes que componen su patrimonio
Cuenta Pública de 2022
(Cifras en Pesos)

Código	Descripción del Bien	Valor en libros
LIB-08-68-193	BASES DE DATOS CON VISUAL BASIC	253.30
LIB-08-68-194	BIOQUIMICA DE LOS PROCESOS METABOLICOS	276.25
LIB-08-68-195	DESARROLLO DE BASES DE DATOS CASOS PRACTICOS DESDE..	278.80
LIB-08-68-196	DICCIONARIO PORRUA DE LA LENGUA ESPAÑOLA	84.15
LIB-08-69-197	DISEÑO GRAFICO DE CONTENIDOS PARA INTERNET C/CD	288.15
LIB-08-69-198	EDUCACIÓN APRENDIZAJE Y COGNICIÓN TEORIA EN LA PRACTICA	331.50
LIB-08-69-199	ENFOQUE PHOTOSHOP CS3	321.30
LIB-08-69-200	ESTRUCTURA SOCIOECONOMICA DE MEXICO	110.50
LIB-08-69-201	ETICA ACTUAL Y PROFESIONAL LECTURAS PARA LA CONVIVENCIA GLOB..	174.25
LIB-08-69-202	ETICA Y VALORES I UN ACERCAMIENTO PRACTICO	114.75
LIB-08-69-203	EXPERIENCIA DEL LIDERAZGO, LA	242.25
LIB-08-69-204	FLASH 8 BASIC Y PROFESIONAL CURSO PRACTICO C/CD	329.80
LIB-08-69-205	FUNDAMENTOS DE REDES	330.65
LIB-08-69-206	GESTION DE LA CALIDAD CONCEPTOS ENFOQUES MODELOS Y SISTEMAS	379.10
LIB-08-69-207	GESTION DE PROYECTOS CON MICROSOFT PROJECT 2007	168.30
LIB-08-69-208	HIDROPONIA FACIL PARA JOVENES Y NO TAN JOVENES	126.65
LIB-08-69-209	INFORMATICA I	119.00
LIB-08-69-210	INTRODUCCIÓN A LA ADMINISTRACIÓN	276.25
LIB-08-69-211	INTRODUCCIÓN A LA INGENIERIA UN ENFOQUE INDUSTRIAL	212.50
LIB-08-69-212	INTRODUCCIÓN A LA TEORIA GENERAL DE LA ADMINISTR(EDC BREVE)	292.40
LIB-08-69-213	INTRODUCCIÓN A LAS CIENCIAS SOCIALES	110.50
LIB-08-69-214	INVESTIGACIÓN DE OPERACIONES APLICACIONES Y ALGORITMOS	344.25
LIB-08-69-215	LIDERAZGO EMPRENDEDOR	161.50
LIB-08-69-216	MATEMÁTICAS 5 CALCULO DIFERENCIAL	114.75
LIB-08-69-217	MICROBIOLOGIA AGRICOLA	255.00
LIB-08-69-218	ORGANIZACIÓN INDUSTRIAL	272.00
LIB-08-69-219	PLANEACIÓN ESTRATEGICA CREATIVA	136.00
LIB-08-69-220	PRINCIPIOS DE ANALISIS INSTRUMENTAL	365.50
LIB-08-70-221	PROBABILIDAD Y ESTADISTICA PARA INGENIERIA Y CIENCIAS	257.55
LIB-08-70-222	PROCESAMIENTO DE SEÑALES DIGITALES C/CD	373.15
LIB-08-70-223	PROJECT 2007 PASO A PASO	330.65
LIB-08-70-224	SISTEMAS DE BASE DE DATOS	382.50
LIB-08-70-225	SISTEMAS DIGITALES PRINCIPIOS Y APLICACIONES C/CD	311.10
LIB-08-70-226	VISION POR COMPUTADOR IMÁGENES DIGITALES Y APLICACIONES C/CD	321.30
LIB-08-70-227	VISUAL BASIC. NET LENGUAJE Y APLICACIONES C/CD	236.30
LIB-08-70-228	VISUAL BASIC 2005 MANUAL DEL DESARROLLADOR	289.00
LIB-08-70-229	WINDOWS VISTA MANUAL DE REFERENCIA	509.15



Ente Público: INSTITUTO TECNOLÓGICO SUPERIOR DEL SUR DEL ESTADO DE YUCATÁN
Relación de bienes que componen su patrimonio
Cuenta Pública de 2022
(Cifras en Pesos)

Código	Descripción del Bien	Valor en libros
LIB-08-24-230	INTERCHNGE CLASS 1	320.00
LIB-08-24-231	INTERCHNGE CLASS 2	320.00
LIB-08-24-232	INTERCHNGE CLASS 3	320.00
LIB-08-24-233	AMP READING SYSTEM 3 VOL 1	273.00
LIB-08-24-234	AMP READING SYSTEM 3 VOL 1	273.00
LIB-08-24-235	AMP READING SYSTEM 3 VOL 1	273.00
LIB-08-24-236	AMP READING SYSTEM 3 VOL 1	273.00
LIB-08-24-237	AMP READING SYSTEM 3 VOL 1	273.00
LIB-08-24-238	NATURE'S FURY	119.00
LIB-08-24-239	NATURE'S FURY	119.00
LIB-08-24-240	NATURE'S FURY	119.00
LIB-08-24-241	HIGH-TECH	119.00
LIB-08-24-242	HIGH-TECH	119.00
LIB-08-24-243	HIGH-TECH	119.00
LIB-08-24-244	OUT OF CONTROL	119.00
LIB-08-24-245	OUT OF CONTROL	119.00
LIB-08-24-246	OUT OF CONTROL	119.00
LIB-08-72-247	MONTANO-I METODO CAMINO CRIT	148.50
LIB-08-72-248	MONTANO-I METODO CAMINO CRIT	148.50
LIB-08-72-249	MONTANO-I METODO CAMINO CRIT	148.50
LIB-08-72-250	MONTANO-I METODO CAMINO CRIT	148.50
LIB-08-72-251	MONTANO-I METODO CAMINO CRIT	148.50
LIB-08-72-252	MONTANO-I METODO CAMINO CRIT	148.50
LIB-08-72-253	MONTANO-I METODO CAMINO CRIT	148.50
LIB-08-72-254	MONTANO-I METODO CAMINO CRIT	148.50
LIB-08-72-255	EVANS-ADMON Y CONTROL D/CALIDAD THOMSON	311.40
LIB-08-72-256	EVANS-ADMON Y CONTROL D/CALIDAD THOMSON	311.40
LIB-08-72-257	EVANS-ADMON Y CONTROL D/CALIDAD THOMSON	311.40
LIB-08-72-258	CARRETERO-SISTEMA OPER UNA VIS APLIC MG	328.50
LIB-08-72-259	CARRETERO-SISTEMA OPER UNA VIS APLIC MG	328.50
LIB-08-72-260	COHOON-PROG Y DISEÑO EN C++	135.00
LIB-08-72-261	COHOON-PROG Y DISEÑO EN C++	135.00
LIB-08-72-262	COHOON-PROG Y DISEÑO EN C++	135.00
LIB-08-72-263	JOYANES-ESTRUCT DE DIOS LIBRO D/PROB MG	438.30
LIB-08-72-264	LEMONE-FUNDAM DE COMPILADORES	170.10
LIB-08-72-265	LEMONE-FUNDAM DE COMPILADORES	170.10
LIB-08-72-266	LEMONE-FUNDAM DE COMPILADORES	170.10



Ente Público: INSTITUTO TECNOLÓGICO SUPERIOR DEL SUR DEL ESTADO DE YUCATÁN
Relación de bienes que componen su patrimonio
Cuenta Pública de 2022
(Cifras en Pesos)

Código	Descripción del Bien	Valor en libros
LIB-08-72-267	LEMONE-FUNDAM DE COMPILADORES	170.10
LIB-08-72-268	LEMONE-FUNDAM DE COMPILADORES	170.10
LIB-08-72-269	LEMONE-FUNDAM DE COMPILADORES	170.10
LIB-08-98-270	INVITACIÓN A LA ETICA	102.00
LIB-08-98-271	INVITACIÓN A LA ETICA	102.00
LIB-08-98-272	CAMINO FACIL Y RAPIDO PARA HABLAR EFICAZMENTE, EL	109.65
LIB-08-98-273	ESTRUCTURA DE DATOS ALGORITMOS ABSTRACCIÓN Y OBJETOS	305.15
LIB-08-98-274	ESTRUCTURA DE DATOS ALGORITMOS ABSTRACCIÓN Y OBJETOS	305.15
LIB-08-98-275	ESTRUCTURA DE DATOS ALGORITMOS ABSTRACCIÓN Y OBJETOS	305.15
LIB-08-98-276	ESTRUCTURA DE DATOS ALGORITMOS ABSTRACCIÓN Y OBJETOS	305.15
LIB-08-98-277	ESTRUCTURA DE DATOS ALGORITMOS ABSTRACCIÓN Y OBJETOS	305.15
LIB-08-98-278	FUNDAMENTOS DE COMPILADORES	160.65
LIB-08-98-279	CURSO DE ELECTRICIDAD GENERAL 3	181.05
LIB-08-98-280	MACROECONOMIA	310.25
LIB-08-98-281	MACROECONOMIA	310.25
LIB-08-98-282	MACROECONOMIA	310.25
LIB-08-30-283	ADMINISTRACIÓN Y CONTROL DE LA CALIDAD (EVANS)	351.00
LIB-08-30-284	ADMINISTRACIÓN Y CONTROL DE LA CALIDAD (EVANS)	351.00
LIB-08-30-285	ADMINISTRACIÓN Y CONTROL DE LA CALIDAD (EVANS)	351.00
LIB-08-30-286	METODO DE LA RUTA CRITICA (ANTILL)	220.50
LIB-08-30-287	METODO DE LA RUTA CRITICA (ANTILL)	220.50
LIB-08-30-288	INGENIERIA ECONOMICA (WHITE)	207.00
LIB-08-30-289	INGENIERIA ECONOMICA (WHITE)	207.00
LIB-08-30-290	EVALUACIÓN DE PROYECTOS (VACA)	199.80
LIB-08-30-291	EVALUACIÓN DE PROYECTOS (VACA)	199.80
LIB-08-30-292	MNL. PARA LA ADMINISTRACIÓN DE PROYECTOS (CLELAND)	359.10
LIB-08-30-293	TOXICOLOGIA GUIA DEL PROFESOR (APQUA)	243.00
LIB-08-30-294	TOXICOLOGIA GUIA DEL PROFESOR (APQUA)	243.00
LIB-08-30-295	TRATAMIENTO DE RESIDUOS GUIA DEL PROFR. (APQUA)	253.80
LIB-08-30-296	TRATAMIENTO DE RESIDUOS GUIA DEL PROFR. (APQUA)	253.80
LIB-08-30-297	TRANSFERENCIA DE CANTIDAD DE MOV. 2 VOL. (BENNET)	1,701.90
LIB-08-30-298	TRANSFERENCIA DE CANTIDAD DE MOV. 2 VOL. (BENNET)	1,701.90
LIB-08-30-299	TRANSFERENCIA DE CANTIDAD DE MOV. 2 VOL. (BENNET)	1,701.90
LIB-08-30-300	TRANSFERENCIA DE CANTIDAD DE MOV. 2 VOL. (BENNET)	1,701.90
LIB-08-30-301	SISTEMAS OPERATIVOS (STALLIG)	329.40
LIB-08-30-302	MATALB UNA INTRODUCCIÓN CON EJEMPLOS (GILAT)	355.50
LIB-08-30-303	MATALB UNA INTRODUCCIÓN CON EJEMPLOS (GILAT)	355.50



Ente Público: INSTITUTO TECNOLÓGICO SUPERIOR DEL SUR DEL ESTADO DE YUCATÁN
Relación de bienes que componen su patrimonio
Cuenta Pública de 2022
(Cifras en Pesos)

Código	Descripción del Bien	Valor en libros
LIB-08-30-304	AUTOCAD 2008 PARA AROQUITECTOS (RIDDER)	295.20
LIB-08-30-305	AUTOCAD 2008 PARA AROQUITECTOS (RIDDER)	295.20
LIB-08-31-306	MATEMATICAS V: CALCULO DIFERENCIAL (BANEZ)	121.50
LIB-08-31-307	MATEMATICAS V: CALCULO DIFERENCIAL (BANEZ)	121.50
LIB-08-31-308	QUIMICA EXPERIMENTOS Y TEORIAS (O'CONNOR)	876.60
LIB-08-31-309	QUIMICA EXPERIMENTOS Y TEORIAS (O'CONNOR)	876.60
LIB-08-31-310	QUIMICA EXPERIMENTOS Y TEORIAS (O'CONNOR)	876.60
LIB-08-31-311	INGENIERIA INDUSTRIAL (NIEBEL)	277.20
LIB-08-31-312	INGENIERIA INDUSTRIAL (NIEBEL)	277.20
LIB-08-31-313	TECNOLOGIA DE LAS MAQUINAS HERRAMIENTAS (KRAR)	340.20
LIB-08-31-314	TECNOLOGIA DE LAS MAQUINAS HERRAMIENTAS (KRAR)	340.20
LIB-08-31-315	TECNOLOGIA DE LAS MAQUINAS HERRAMIENTAS (KRAR)	340.20
LIB-08-31-316	TECNOLOGIA DE LAS MAQUINAS HERRAMIENTAS (KRAR)	340.20
LIB-08-31-317	TECNOLOGIA DE LAS MAQUINAS HERRAMIENTAS (KRAR)	340.20
LIB-08-31-318	TECNOLOGIA DE LAS MAQUINAS HERRAMIENTAS (KRAR)	340.20
LIB-08-31-319	TECNOLOGIA DE LAS MAQUINAS HERRAMIENTAS (KRAR)	340.20
LIB-08-31-320	TECNOLOGIA DE LAS MAQUINAS HERRAMIENTAS (KRAR)	340.20
LIB-08-31-321	TECNOLOGIA DE LAS MAQUINAS HERRAMIENTAS (KRAR)	340.20
LIB-08-31-322	TECNOLOGIA DE LAS MAQUINAS HERRAMIENTAS (KRAR)	340.20
LIB-08-31-323	ETICA (ESCOBAR)	161.10
LIB-08-31-324	ETICA (ESCOBAR)	161.10
LIB-08-31-325	EL VALOR DE ELEGIR (SAVATER)	240.00
LIB-08-31-326	EL VALOR DE ELEGIR (SAVATER)	240.00
LIB-08-31-327	MACROECONOMIA (PARKIN)	349.00
LIB-08-31-328	MACROECONOMIA (PARKIN)	349.00
LIB-08-31-329	MACROECONOMIA (PARKIN)	349.00
LIB-08-31-330	MACROECONOMIA (PARKIN)	349.00
LIB-08-31-331	FUND. DE ADMINISTRACIÓN FINANCIERA (VAN HORNE)	339.30
LIB-08-31-332	FUND. DE ADMINISTRACIÓN FINANCIERA (VAN HORNE)	339.30
LIB-08-31-333	FUND. DE ADMINISTRACIÓN FINANCIERA (VAN HORNE)	339.30
LIB-08-31-334	FUND. DE ADMINISTRACIÓN FINANCIERA (VAN HORNE)	339.30
LIB-08-31-335	FUNDAMENTOS DE CONTABILIDAD (GUAJARDO)	185.40
LIB-08-31-336	FUNDAMENTOS DE CONTABILIDAD (GUAJARDO)	185.40
LIB-08-31-337	FUNDAMENTOS DE CONTABILIDAD (GUAJARDO)	185.40
LIB-08-31-338	FUNDAMENTOS DE CONTABILIDAD (GUAJARDO)	185.40
LIB-08-31-339	FUNDAMENTOS DE CONTABILIDAD (GUAJARDO)	185.40
LIB-08-31-340	CONTABILIDAD BASICA (MORENO)	189.00



Ente Público: INSTITUTO TECNOLÓGICO SUPERIOR DEL SUR DEL ESTADO DE YUCATÁN
Relación de bienes que componen su patrimonio
Cuenta Pública de 2022
(Cifras en Pesos)

Código	Descripción del Bien	Valor en libros
LIB-08-31-341	CONTABILIDAD BASICA (MORENO)	189.00
LIB-08-31-342	CONTABILIDAD BASICA (MORENO)	189.00
LIB-08-31-343	CONTABILIDAD BASICA (MORENO)	189.00
LIB-08-31-344	CONTABILIDAD BASICA (MORENO)	189.00
LIB-08-31-345	FUNDAMENTOS DE ADMINISTRACIÓN (MUNCH)	108.00
LIB-08-31-346	FUNDAMENTOS DE ADMINISTRACIÓN (MUNCH)	108.00
LIB-08-31-347	ADMINISTRACIÓN DE RECURSOS HUMANOS (CHIAVENATO)	305.10
LIB-08-31-348	ADMINISTRACIÓN DE RECURSOS HUMANOS (CHIAVENATO)	305.10
LIB-08-31-349	TOXICOLOGIA GUIA DEL PROFESOR (APQUA)	243.00
LIB-08-31-350	TOXICOLOGIA GUIA DEL PROFESOR (APQUA)	243.00
LIB-08-31-351	TRATAMIENTO DE RESIDUOS GUIA ALUMNO (APQUA)	80.00
LIB-08-31-352	TRATAMIENTO DE RESIDUOS GUIA ALUMNO (APQUA)	80.00
LIB-07-86-01	POLITICA PUBLICA Y BASE ECONOMICA EN 6 CIUDADES MEDIAS MEXIC	156.00
LIB-07-86-02	TEORIA DE LA COMPUTACIÓN LENGUAJES FORMALES AUTOMATAS Y COMP	199.20
LIB-07-86-03	BASES DIDACTICAS	80.00
LIB-07-86-04	LIBRO DE TESTS 1 CONOZCASE A USTED MISMO, EL	104.00
LIB-07-86-05	TEORIA DE AUTOMATAS Y LENGUAJES FORMALES	279.20
LIB-07-86-06	TEORIA DE AUTOMATAS Y LENGUAJES FORMALES	279.20
LIB-07-86-07	QUE NO LEA ESTE LIBRO ES UN IMBECIL, EL	71.20
LIB-07-86-08	INTRODUCCIÓN A LA TEORIA DE AUTOMATAS LENGUAJES Y COMPUTACIO	311.20
LIB-07-86-09	INTRODUCCIÓN A LA TEORIA DE AUTOMATAS LENGUAJES Y COMPUTACIO	311.20
LIB-07-86-10	PILDORA DEL LIDERAZGO. LA	135.20
LIB-07-86-11	ADMINISTRACIÓN PUBLICA Y PROCESOS POLITICOS DE MEXICO	128.00
LIB-07-86-12	DESARROLLO REGIONAL Y COMPETITIVIDAD VOL8	160.00
LIB-07-33-13	LONGMAN PREPARATION TOEFL TEST IBT	529.00
LIB-07-33-14	LONGMAN PREPARATION TOEFL TEST IBT	529.00
LIB-07-33-15	MASTER TOEFL CBT	450.00
LIB-07-33-16	MASTER TOEFL CBT	450.00
LIB-07-32-17	LONGMAN PREPARATION TOEFL TEST IBT	565.00
LIB-07-40-18	INTELIGENCIA SOCIAL (LA NUEVA CIENCIA PA..	199.00
LIB-07-40-19	LOS 7 HABITOS DE LOS ADOLESCENTES ALTAME	199.00
LIB-07-40-20	TECNICAS DE ENSEÑANZA EN GRUPO	65.00
LIB-07-40-21	EL APRENDIZAJE COOPERATIVO EN EL AULA	175.00
LIB-07-40-22	COMO ENSEÑAR ESTRATEGIAS COGNITIVAS EN L	360.00
LIB-07-40-23	TEST Y JUEGOS DE INTELIGENCIA MAS DE 150	190.00
LIB-07-40-24	500 TEST PARA AUMENTAR SU INTELIGENCIA	135.00
LIB-07-40-25	EL LIBRO DE LOS CUENTOS (HISTORIAS Y LEY	59.00



Ente Público: INSTITUTO TECNOLÓGICO SUPERIOR DEL SUR DEL ESTADO DE YUCATÁN
 Relación de bienes que componen su patrimonio
 Cuenta Pública de 2022
 (Cifras en Pesos)

Código	Descripción del Bien	Valor en libros
LIB-07-40-26	100 MANERAS DE AUMENTAR LA MOTIVACIÓN	255.00
LIB-07-41-27	ADMINISTRACIÓN DE LA CALIDAD TOTAL	129.00
LIB-07-41-28	ADMINISTRACIÓN DEL TIEMPO (MDA)	139.00
LIB-07-41-29	MDA FORMACIÓN DE EQUIPOS DE TRABAJO	125.00
LIB-07-41-30	LAS MUJERES QUE AMAN DEMACIADO (COL. PARA	180.00
LIB-07-41-31	LA EVALUACIÓN PSICOLOGICA EN SELECCIÓN D	140.00
LIB-07-41-32	INTELIGENCIAS MULTIPLES (PAIDOS SURCOS-1	270.00
LIB-07-41-33	COMUNICATE CAUTIVA Y CONVENCE	235.00
LIB-07-41-34	LOS TESTS DE LA INTELIGENCIA EMOCIONAL (160.00
LIB-07-41-35	BLOG MARKETING (9701059034)	239.00
LIB-07-42-36	EL HOMBRE MEDIOCRE	49.00
LIB-07-42-37	COMO DESTRUIR UNA EMPRESA EN 12 MESESA O	130.00
LIB-07-85-38	LA PRACTICA DE LA ORIENTACIÓN Y LA TUT	304.00
LIB-07-85-39	LIDERAZGO AL MAS ALTO NIVEL	220.00
LIB-07-85-40	DIDACTICA Y CURRÍCULUM: CONVERGENCIAS	187.00
LIB-07-85-41	TESTS PSICOLÓGICOS Y EVALUACIÓN	229.00
LIB-07-85-42	PRUEBAS PSICOLÓGICAS: UNA INTRODUCCIÓN	550.00
LIB-07-85-43	APRENDER A VIVIR	152.00
LIB-07-85-44	APRENDIZAJE INTEGRAL EN LA PRACTICA: E	146.00
LIB-07-09-45	EVALUACIÓN DE PROYECTOS	209.00
LIB-07-09-46	METODOLOGIA DE LA INVESTIGACIÓN	289.00
LIB-07-09-47	BIOQUIMICA 5 ED (PH)	419.00
LIB-07-09-48	QUE ES EL CONTROL TOTAL DE LA CALIDAD (PB)	129.00
LIB-07-09-49	LAS PREGUNTAS DE LA VIDA	269.00
LIB-07-09-50	DE ENTRADA, DIGA NO (GESTION DEL CONOCI	200.00
LIB-07-09-51	EL LABERINTO DE LA SOLEDAD/POSDATA/VUELT	89.00
LIB-07-09-52	QUIUBOLE CON,	149.00
LIB-07-09-53	LA MUJER QUE ENCONTRO SU VOZ (UNA FABULA	140.00
LIB-07-28-54	INTERCHANGE 1 FULL CONTACT	385.90
LIB-07-28-55	INTERCHANGE 1 FULL CONTACT	385.90
LIB-07-28-56	INTERCHANGE 1 FULL CONTACT	385.90
LIB-07-28-57	INTERCHANGE 1 FULL CONTACT	385.90
LIB-07-28-58	INTERCHANGE 1 FULL CONTACT	385.90
LIB-07-28-59	INTERCHANGE 2 FULL CONTACT	385.90
LIB-07-28-60	INTERCHANGE 2 FULL CONTACT	385.90
LIB-07-28-61	INTERCHANGE 2 FULL CONTACT	385.90
LIB-07-28-62	INTERCHANGE 2 FULL CONTACT	385.90



Ente Público: INSTITUTO TECNOLÓGICO SUPERIOR DEL SUR DEL ESTADO DE YUCATÁN
 Relación de bienes que componen su patrimonio
 Cuenta Pública de 2022
 (Cifras en Pesos)

Código	Descripción del Bien	Valor en libros
LIB-07-28-63	INTERCHANGE 2 FULL CONTACT	385.90
LIB-07-28-64	INTERCHANGE 3 FULL CONTACT	385.90
LIB-07-28-65	INTERCHANGE 3 FULL CONTACT	385.90
LIB-07-28-66	INTERCHANGE 3 FULL CONTACT	385.90
LIB-07-28-67	INTERCHANGE 3 FULL CONTACT	385.90
LIB-07-28-68	INTERCHANGE 3 FULL CONTACT	385.90
LIB-07-74-69	INTRODUCCIÓN A LOS SISTEMAS DE BASE DATOS	313.65
LIB-07-74-70	LENGUAJE ENSAMBLADOR Y PROGRAMACIÓN PARA PC IBM Y COMPATIBLE	275.40
LIB-07-74-71	LENGUAJE ENSAMBLADOR Y PROGRAMACIÓN PARA PC IBM Y COMPATIBLE	275.40
LIB-07-74-72	INTRODUCCIÓN A LOS SISTEMAS DE BASE DATOS	257.55
LIB-07-74-73	INTRODUCCIÓN A LOS SISTEMAS DE BASE DATOS	257.55
LIB-07-74-74	ORGANIZACIÓN DE COMPUTADORAS UN ENFOQUE ESTRUCTURADO	275.40
LIB-07-74-75	FUNDAMENTOS DE PROGRAMACIÓN ALGORITMOS ESTRUCTURAS DE DATOS	360.40
LIB-07-74-76	FUNDAMENTOS DE PROGRAMACIÓN ALGORITMOS ESTRUCTURAS DE DATOS	360.40
LIB-07-74-77	COMO HABLAR EN PUBLICO	77.35
LIB-07-74-78	FUNDAMENTOS DE SISTEMAS OPERATIVOS	297.50
LIB-07-74-79	FUNDAMENTOS DE SISTEMAS OPERATIVOS	297.50
LIB-07-74-80	ORGANIZACIÓN Y AROUITECTURA DE COMPUTADORES	330.65
LIB-07-74-81	ORGANIZACIÓN Y AROUITECTURA DE COMPUTADORES	330.65
LIB-07-60-82	ANATOMIA Y FISILOGIA	359.00
LIB-07-61-83	INTRODUCCIÓN A LA PROBABILIDAD Y ESTADISTICA	165.00
LIB-07-66-84	REVISTA 4 LIBROS	513.00
LIB-06-90-01	MUCH-CASOS Y PRACTS-ADMON.	118.40
LIB-06-90-02	MUCH-MEJORA CONTINUA Y CD	112.00
LIB-06-90-03	MUCH-MERCADOTENIA Y CD	112.00
LIB-06-90-04	MUCH-PLANEAC.ESTRATEG.YCD	112.00
LIB-06-27-05	ORGANIZACIÓN Y GESTION DE CENTROS ESCO	249.00
LIB-06-27-06	LA INTELIGENCIA EMOCIONAL APLICADA AL	203.00
LIB-06-27-07	LA PLANEACION CURRICULAR	55.00
LIB-06-27-08	LA INTELIGENCIA EMOCIONAL	135.00
LIB-06-27-09	FORMACION DE INVESTIGADORES EDUCATIVOS	83.00
LIB-06-27-10	ECUACIONES DIFERENCIALES	180.00
LIB-06-27-11	ESTRATEGIAS DOCENTES PARAUN APRENDIZA	189.00
LIB-06-27-12	LAS BUENAS CONCIENCIAS	76.00
LIB-06-27-13	EL LIBRO DE LOS PORQUES.LO QUE SIEMPRE	247.00
LIB-06-28-14	LOS 8 PASOS PARA LA CURACION EMOCIONAL	169.00
LIB-06-85-15	CURSO DE MAQUINARIA DE CORRIENTE CONTINUA	250.00



Ente Público: INSTITUTO TECNOLÓGICO SUPERIOR DEL SUR DEL ESTADO DE YUCATÁN
Relación de bienes que componen su patrimonio
Cuenta Pública de 2022
(Cifras en Pesos)

Código	Descripción del Bien	Valor en libros
LIB-06-85-16	CURSO DE MAQUINARIA DE CORRIENTE CONTINUA	250.00
LIB-06-85-17	ELEMENTOS DE RESISTENCIA DE MATERIALES	140.00
LIB-06-85-18	ELEMENTOS DE RESISTENCIA DE MATERIALES	140.00
LIB-06-85-19	MECANICA Y RESISTENCIA DE MATERIALES	145.00
LIB-06-85-20	MECANICA Y RESISTENCIA DE MATERIALES	145.00
LIB-06-21-21	INTELIGENCIA EMOCIONAL PARA JOVENES	279.00
LIB-06-21-22	INTELIGENCIA EMOCIONAL PARA JOVENES	279.00
LIB-06-21-23	INTELIGENCIA EMOCIONAL PARA JOVENES	279.00
LIB-06-21-24	FUNDAMENTOS DE PROGRAMACION LIBRO DE PROBLEMAS	309.00
LIB-06-21-25	FUNDAMENTOS DE PROGRAMACION LIBRO DE PROBLEMAS	309.00
LIB-06-21-26	FUNDAMENTOS DE PROGRAMACION LIBRO DE PROBLEMAS	309.00
LIB-06-21-27	FUNDAMENTOS DE PROGRAMACION LIBRO DE PROBLEMAS	309.00
LIB-06-21-28	FUNDAMENTOS DE PROGRAMACION LIBRO DE PROBLEMAS	309.00
LIB-06-21-29	JAVA SCRIPT INICIACION Y REFERENCIA	268.00
LIB-06-21-30	JAVA SCRIPT INICIACION Y REFERENCIA	268.00
LIB-06-21-31	JAVA SCRIPT INICIACION Y REFERENCIA	268.00
LIB-06-21-32	JAVA SCRIPT INICIACION Y REFERENCIA	268.00
LIB-06-21-33	AUTOCAT 2004/2005 AVANZADO, GUIA RAPIDA	280.00
LIB-06-21-34	AUTOCAT 2004/2005 AVANZADO, GUIA RAPIDA	280.00
LIB-06-20-35	DISEÑO DE SISTEMAS DE TRABAJO	230.00
LIB-06-20-36	ADMINISTRACION Y CONTROL DE LA CALIDAD	295.00
LIB-06-20-37	ADMINISTRACION Y CONTROL DE LA CALIDAD	295.00
LIB-06-20-38	MICROBIOLOGIA TOMO II	334.00
LIB-06-20-39	MICROBIOLOGIA TOMO II	334.00
LIB-06-20-40	MANUAL DE INGENIERIA INDUSTRIAL "SALVENDY"	990.00
LIB-06-20-41	FUNDAMENTOS DE CIRCUITOS ELECTRICOS	329.00
LIB-06-20-42	FUNDAMENTOS DE CIRCUITOS ELECTRICOS	329.00
LIB-06-20-43	PREVENCION DE RIESGO LABORALES	263.00
LIB-06-20-44	PREVENCION DE RIESGO LABORALES	263.00
LIB-06-20-45	PREVENCION DE RIESGO LABORALES	263.00
LIB-06-20-46	PSICOLOGIA DEL TRABAJO PARA RELACIONES LABORALES	219.00
LIB-06-20-47	PSICOLOGIA DEL TRABAJO PARA RELACIONES LABORALES	219.00
LIB-06-20-48	PSICOLOGIA DEL TRABAJO PARA RELACIONES LABORALES	219.00
LIB-06-20-49	MAQUINA ANALAITICA INTRODUCCION LAS CIENCIAS DE LA COMPUTACION CON USO DE LA INTERNET	189.00
LIB-06-20-50	MAQUINA ANALAITICA INTRODUCCION LAS CIENCIAS DE LA COMPUTACION CON USO DE LA INTERNET	189.00



Ente Público: INSTITUTO TECNOLÓGICO SUPERIOR DEL SUR DEL ESTADO DE YUCATÁN
Relación de bienes que componen su patrimonio
Cuenta Pública de 2022
(Cifras en Pesos)

Código	Descripción del Bien	Valor en libros
LIB-06-20-51	MAQUINA ANALITICA INTRODUCCIONA LAS CIENCIAS DE LA COMPUTACIONCON USO DE LA INTERNET	189.00
LIB-06-22-52	ELECTROMAGNETISMO CON APLICACIONES	269.00
LIB-06-22-53	ELECTROMAGNETISMO CON APLICACIONES	269.00
LIB-06-22-54	ELECTROMAGNETISMO CON APLICACIONES	269.00
LIB-06-22-55	EL PLAN DE NEGOCIOS	121.00
LIB-06-22-56	EL PLAN DE NEGOCIOS	121.00
LIB-06-22-57	EL PLAN DE NEGOCIOS	121.00
LIB-06-22-58	EL PLAN DE NEGOCIOS	121.00
LIB-06-22-59	CURSO DE ELECTRICIDAD GENERAL T.1	221.00
LIB-06-22-60	CURSO DE ELECTRICIDAD GENERAL T.1	221.00
LIB-06-22-61	CURSO DE ELECTRICIDAD GENERAL T.2	210.00
LIB-06-22-62	CURSO DE ELECTRICIDAD GENERAL T.2	210.00
LIB-06-22-63	CURSO DE ELECTRICIDAD GENERAL T.3	213.00
LIB-06-22-64	CURSO DE ELECTRICIDAD GENERAL T.3	213.00
LIB-06-22-65	RESISTENCIA DE MATERIALES	976.00
LIB-06-22-66	INTELIGENCIA EMOCIONAL MANUAL PARA PROFECIONALES EN EL ANBITO INDUSTRIAL	70.00
LIB-06-22-67	INTELIGENCIA EMOCIONAL MANUAL PARA PROFECIONALES EN EL ANBITO INDUSTRIAL	70.00
LIB-06-22-68	INTELIGENCIA EMOCIONAL MANUAL PARA PROFECIONALES EN EL ANBITO INDUSTRIAL	70.00
LIB-06-18-69	FISICA CONCEPTOS Y APLICACIONES	255.00
LIB-06-18-70	EJERCICIOS EDUCATIVOS(ROSA 179-5	25.00
LIB-06-18-71	MI PEQUEÑO LIBRO CUBO:ANIMALES DE GRANJA	35.00
LIB-06-18-72	OCEANOGRAFIA(COMO Y PORQUE/ALTEA)	105.00
LIB-06-23-73	HIGIENE Y TOXICOLOGIA DE LOS ALIMENTOS	1,160.00
LIB-06-23-74	HIGIENE Y TOXICOLOGIA DE LOS ALIMENTOS	1,160.00
LIB-06-73-75	GRADOS /FIGS PRUEBA COMPLETA	515.66
LIB-06-73-76	NOWACK/PERFIL DE ESTRÉS PRUEBA COMPLE	533.65
LIB-06-73-77	CATTELL/16 PRUEBA COMPLETA 32-100	878.68
LIB-06-24-78	PAQUETE DE LIBROS DE LA SALUD	897.00
LIB-06-06-79	COMO ENTREVISTAR EN LA SELECCIÓN DE PERS	120.00
LIB-06-06-80	ADMINISTRACION DEL COMPARTIMIENTO ORGANICO	305.00
LIB-06-06-81	GESTION DE COMPARTIMIENTOS	245.00
LIB-06-06-82	FISH	150.00
LIB-06-06-83	ORGANIZARSE PARA ALCANZAR EL ÉXITO	230.00
LIB-06-06-84	INTELIGENCIA CREATIVA	159.00
LIB-06-06-85	JUEGOS DE MENTALES	85.00
LIB-06-06-86	EL VALROR DE EDUCAR	169.00



Ente Público: INSTITUTO TECNOLÓGICO SUPERIOR DEL SUR DEL ESTADO DE YUCATÁN
Relación de bienes que componen su patrimonio
Cuenta Pública de 2022
(Cifras en Pesos)

Código	Descripción del Bien	Valor en libros
LIB-06-06-87	BOMBAS YUC(PICOSAS YDE DOBLE SENTIDO)	70.00
LIB-06-04-88	BOMBAS YUCATECAS 1 ESPAÑOL	75.00
LIB-06-04-89	MERIDA PLANO DE LA CIUDAD	49.00
LIB-06-04-90	EL LIBRO MAYA DE LOS PORQUE	95.00
LIB-06-04-91	DICCIONARIO MAYA DE BOLSILLO	95.00
LIB-06-04-92	EL ARTE DE LA FELICIDAD AUTOAYUDA DEBOLS	119.00
LIB-06-04-93	EL ARTE DE LA FELICIDAD AUTOAYUDA DEBOLS	119.00
LIB-06-04-94	EL PROFESOR AL MINUTO (DE BOLSILLO)	79.00
LIB-06-04-95	EMOCIONES DESTRUCTIVAS (COMO COMPRENDERLAS)	220.00
LIB-06-04-96	LA QUINTA DISIPLINA (RUSTICA)	275.00
LIB-06-04-97	CLASSIC COLLECTIO DESK CALENDAR 2007	85.00
LIB-06-07-98	GUIA PRACTICA DE GIMNASIA CEREBRAL(AUTO	99.00
LIB-06-07-99	DINAMICA DE GRUPOS;TECNICAS Y TACTICAS	76.00
LIB-06-07-100	DIDACTICA INTEGRAL Y PARA LA EDUCACION M	88.00
LIB-06-07-101	LA INTELIGENCIA EMOCIONAL	144.00
LIB-06-07-102	LA PARRADOJA	160.00
LIB-06-07-103	LIDERAR CON PNL	195.00
LIB-06-07-104	EL HUMANISMO DE ERICH FROMM	116.00
LIB-05-53-01	FORMACION DE EMPRENDEDORES	80.00
LIB-05-53-02	FORMACION DE EMPRENDEDORES	80.00
LIB-05-53-03	MANUAL PARA LA ADMINISTRACION DE PROYECTOS	345.00
LIB-05-53-04	MANUAL PARA LA ADMINISTRACION DE PROYECTOS	345.00
LIB-05-53-05	METODO DE LA RUTA CRITICA Y SUS APLICACIONES A LA CONSTRUCCION	178.00
LIB-05-53-06	METODO DE LA RUTA CRITICA Y SUS APLICACIONES A LA CONSTRUCCION	178.00
LIB-05-53-07	MODELOS CUANTITATIVOS PARA LA ADMINISTRACION	225.00
LIB-05-53-08	MODELOS CUANTITATIVOS PARA LA ADMINISTRACION	225.00
LIB-05-53-09	ADMINISTRACIONDE PROYECTOS,GUIA PARA AROQUITECTOS E INGENIEROS CIVILES	230.00
LIB-05-53-10	ADMINISTRACIONDE PROYECTOS,GUIA PARA AROQUITECTOS E INGENIEROS CIVILES	230.00
LIB-05-67-11	COMPRA DE 30 LIBROS	2,846.25
LIB-05-08-12	ETICA	103.20
LIB-05-08-13	ETICA	103.20
LIB-05-08-14	ARQUITECTURA DE COMPUTADORAS	239.20
LIB-05-08-15	FUNDAMENTOS DE DIBUJO EN INGENIERIA	247.20
LIB-05-08-16	C++ COMO PROGRAMAR C/CD	271.20
LIB-05-08-17	C++ COMO PROGRAMAR C/CD	271.20
LIB-05-08-18	DIBUJO Y DISEÑO EN INGENIERIA	263.20
LIB-05-54-19	CALCULO,EL..	256.00



Ente Público: INSTITUTO TECNOLÓGICO SUPERIOR DEL SUR DEL ESTADO DE YUCATÁN
Relación de bienes que componen su patrimonio
Cuenta Pública de 2022
(Cifras en Pesos)

Código	Descripción del Bien	Valor en libros
LIB-05-54-20	PSICOLOGIA DEL TRABAJO PARA RELACIONES LABORALES	175.20
LIB-05-54-21	PSICOLOGIA DEL TRABAJO PARA RELACIONES LABORALES	175.20
LIB-05-54-22	ARQUITECTURA DE COMPUTADORAS	239.20
LIB-05-54-23	ARQUITECTURA DE COMPUTADORAS	239.20
LIB-05-54-24	ARQUITECTURA DE COMPUTADORAS	239.20
LIB-05-54-25	FUNDAMENTOS DE DIBUJO EN INGENIERIA	247.20
LIB-05-54-26	MAQUINA ANALITIA	151.20
LIB-05-54-27	PROGRAMACIO EN JAVA 2	239.20
LIB-05-54-28	PROGRAMACIO EN JAVA 2	239.20
LIB-05-54-29	C++ COMO PROGRAMAR C/CD	271.20
LIB-05-54-30	DIBUJO Y DISEÑO EN INGENIERIA	263.20
LIB-05-54-31	FISICA DE CIENCIAS E INGENIERIAS 1	308.00
LIB-05-54-32	FISICA DE CIENCIAS E INGENIERIAS 1	308.00
LIB-05-15-33	PREPARATION COURSE FOR THE TOEFL	460.00
LIB-04-84-01	TERMODINAMICA-CENGEL-MC GRAW HILL	307.20
LIB-04-84-02	TECNICAS Y HERRAMIENTAS DE DISEÑO WEB MENTIE	232.80
LIB-04-84-03	GUIA P/MEDICIONES ELECTRONICAS-STANLEY WOLF-PHH	201.60
LIB-04-84-04	INGENIERIA DE CONTROL MODERNO-OGATA-PHH	324.80
LIB-04-84-05	CIRCUITOS -BRUCE CARLSON-THOMSON	272.80
LIB-04-84-06	MECANICA DE FLUIDOS -POTTER-THOMSON	220.00
LIB-04-84-07	FUND.DE MAQUINAS ELECTRICAS -COGDELL-PHH	147.20
LIB-04-84-08	COACHING-GOLDSMITH-PH	184.80
LIB-04-84-09	MASTER EN GESTION DE PERSONAS -PICKFORD-PHH	158.40
LIB-04-84-10	EL VALOR DE LA PERSONA-CASADO-PHH	167.20
LIB-04-84-11	SISTEMA DIGITALES-TOCCI-PHH	262.40
LIB-04-84-12	FUNDAMENTOS DE SISTEMAS DIGITALES-FLOYD	308.00
LIB-04-84-13	PROGRAMACION EN C-GOTERIED-MC GRAW HILL	228.00
LIB-04-84-14	ING.DE LAS REACCIONES QUIMICAS -WILEY-LIMUSA	255.20
LIB-04-84-15	INGENIERIA MECANICADINAMICA-BORESI-THOMSON	228.00
LIB-04-84-16	MECANICA DE MATERIALES-BEER-MC GRAW HILL	280.80
LIB-04-84-17	C++ COMO PROGRAMAR-DEITEL-PEARSON	298.40
LIB-04-84-18	INGENIERIA MECANICA ESTATICA- BORES-THOMSON	209.60
LIB-04-84-19	MECATRONICA -ALFAOMEGA-BOLTON	218.40
LIB-04-84-20	INTROD.AL ANALISIS DE CIRCUITOS-BOYLESTAD	316.00
LIB-04-84-21	PRINCIPIOS DE ELECTRONICA-MALVINO-MC GRAW HILL	272.00
LIB-04-84-22	CIRCUITOS ELECTRICOS-MALIK-PHH	324.00
LIB-04-84-23	VALORES EN LA CULTURA EMPRESARIAL -PEREZ-MC GRAW	104.00



Ente Público: INSTITUTO TECNOLÓGICO SUPERIOR DEL SUR DEL ESTADO DE YUCATÁN
Relación de bienes que componen su patrimonio
Cuenta Pública de 2022
(Cifras en Pesos)

Código	Descripción del Bien	Valor en libros
LIB-04-85-24	ELEMENTER ENGLISH GRAMMAR-HEINEMANN	231.20
LIB-04-85-25	ENGLISH GRAMMAR-HEINEMAN ELT	243.20
LIB-04-85-26	CURSO PRACTICO DE CREATIVIDAD-RODRIGUEZ-MC GRAW	212.80
LIB-04-85-27	COLECCIÓN FISCAL -DELMA	70.40
LIB-04-85-28	LEY FEDERAL DEL TRABAJO BERBERA	70.40
LIB-04-85-29	IMPUESTO SOBRE LA RENTA	171.20
LIB-04-85-30	FLASH 5 PARA DUMIES-LEETE	122.40
LIB-04-85-31	PRINCIPIOS DE ELECTRICIDAD Y ELECTRONICA I-HERM	130.40
LIB-04-85-32	PRINCIPIOS DE ELECTRICIDAD Y ELECTRONICA II- HERM	130.40
LIB-04-85-33	CIRCUITOS INTEGRADOSP/TRISTORES Y TRIACSCOEUUDIC	130.40
LIB-04-85-34	MATERIALESEN INGENIERIA GIL ALFAYOMEGA	104.00
LIB-04-85-35	QUIMICA ORGANICA-VEGA-ALFAOMEGA	156.80
LIB-04-85-36	QUIMICA TEORIA Y PROBLEMAS-GARCIA ALFAOMEGA	148.00
LIB-04-85-37	PRACTICAS DE ELECTRONIA-ZHAR-ALFAOMEGA	174.40
LIB-04-85-38	MEDICIONES MECANICAS -FIGLIOLA ALFAOMEGA	209.60
LIB-04-85-39	MATEMATICAS DISCRETAS -COMELLAS-ALFAOMEGA	165.60
LIB-04-85-40	COMO REITENTAR A SI MISMO ANDERSEN	119.20
LIB-04-85-41	SHAKESPESARE PARA MANAGERS -BREITENSTEIN-PJ	133.60
LIB-04-85-42	TEST DE LOGICAE INTELIGENCIA-DIANA	95.20
LIB-04-85-43	UNA RUTA HACIA LA CIENCIA -BENITEZ-MC GRAW HILL	162.40
LIB-04-85-44	EL TRABAJO EFICAS EN EQUIPO-WEST-PAIDOS	228.80
LIB-04-85-45	LA INTELIGENCIA SOCIAL DE LAS ORGANISACIONES-PAID	140.80
LIB-04-85-46	INSTALACION DE MANUFACTURA-SULE-THOMSON	218.40
LIB-04-86-47	MANUAL DE FORMULAS TECNICAS GIEK-ALFA OMEGA	262.40
LIB-04-86-48	CONTROL DE MOVIMIENTO E ROBOTS MANIPULADOS -PEAR	184.00
LIB-04-86-49	CIRCUITOS ELECTRICOS -DORF ALFA OMEGA	262.40
LIB-04-86-50	CIRCUITOS Y DISPOSITIVOS ELECTRONICOS -PRAT-ALF	174.40
LIB-04-86-51	CONTROL DE ELECTRONEUMATICO Y ELECTRONICO -HYDE	95.20
LIB-04-86-52	CONTROL ESTADISTICODE LA CALIDAD -CAROT-ALFA Y OMEGA	244.80
LIB-04-86-53	PROGRAMACION ESTRUCTURADA -LOPEZ ALFA OMEGA	218.40
LIB-04-86-54	IMÁGENES DE LA ORGANIZACIÓN -GARETH ALFAOMEGA	148.00
LIB-04-86-55	TECNOLOGIA DE LAS MAQUINAS HERRAMIENTA -KRAR ALFAOMEGA	306.40
LIB-04-86-56	INSTRUMENTACION INDUSTRIAL-CREUS-ALFAOMEGA	209.60
LIB-04-86-57	PHP4 GUTIERRES-ALFAOMEGA	227.20
LIB-04-86-58	INTROD. AL PROYECTO DE PRODUCCION -CAPUZ	148.00
LIB-04-86-59	INGENIERIA DE CONTROL -BOLTON-ALFAOMEGA	174.40
LIB-04-86-60	CONTROL DE PROCESOS -ROCA ALFAOMEGA	200.00



Ente Público: INSTITUTO TECNOLÓGICO SUPERIOR DEL SUR DEL ESTADO DE YUCATÁN
 Relación de bienes que componen su patrimonio
 Cuenta Pública de 2022
 (Cifras en Pesos)

Código	Descripción del Bien	Valor en libros
LIB-04-86-61	INTROD.A LA MECANICA DE FLUIDOS -FERNANDEZ-ALFAOMEGA	148.00
LIB-04-86-62	ANALISIS SENSORIAL DE LOS ALIMENTOS -SANCHO-ALFAOMEGA	148.00
LIB-04-86-63	MACROMEDIA FLASH MX EDIC.ESPECIAL-PRENTICE	246.40
LIB-04-86-64	FLASH MXPASCUAL-ALFAOMEGA	174.40
LIB-04-86-65	MACROMEDIA FLASH MX -DEREK-PEARSON	176.00
LIB-04-86-66	LAS NUEVAS FRONTERAS DEL EMPLEO -PEARSON	105.60
LIB-04-86-67	METODOLOGIA DEL DISEÑO INDUSTRIAL -AGUAYO-ALFAOMEGA	244.80
LIB-04-86-68	MECANICA DE FLUIDOS -SMITH ALFAOMEGA	236.00
LIB-04-86-69	FORMULARIOS DEL FRIO-RAPIN-ALFAOMEGA	174.40
LIB-04-87-70	REINGENIERIA PERSONAL -GONZALEZ-DIANA	92.00
LIB-04-87-71	DESCUBRE TU LIDERAZGO-SOUZA ALFAOMEGA	100.00
LIB-04-87-72	TECNOLOGIA DE LA FABRICACION 1 -TIMING-ALFAOMEGA	139.20
LIB-04-87-73	TECNOLOGIA DE LA FABRICACION 11 -TIMING-ALFAOMEGA	139.20
LIB-04-87-74	PORQUE DESEAMOS LO QUE DESEAMOS -DAVIS	196.00
LIB-04-87-75	POTABILISACION DEL AGUA -ROMERO-ALFAOMEGA	148.00
LIB-04-87-76	FUNDAMENTOS DE CATALISIS -AGUILAR ALFAOMEGA	130.40
LIB-04-87-77	IMACOLOGIA-VICTOR GORDOA	199.20
LIB-04-87-78	EL PROYECTO DISEÑO EN ONGENIERIA -GOMEZ ALFAOMEGA	174.40
LIB-04-87-79	MAPAS MENTALES .SAMBRANO	86.40
LIB-04-87-80	RESISTENCIA DE MATERIALES-FERRER-ALFAOMEGA	130.40
LIB-04-87-81	SOLDADURAS Y APLICACIONES Y PRACTICAS -HORWITS	236.00
LIB-04-87-82	PSICOLOGIA DE LA EDUCACION -ARANCIBIA	130.40
LIB-04-87-83	GIMNASIA MENTAL-BATLLORI-ALFAOMEGA	86.40
LIB-04-87-84	CEREBRO MANUAL DE USO -SAMBRANO-ALFAOMEGA	68.80
LIB-04-87-85	PSICOLOGIA DE LA EDUCACION -BELTRAN ALFAOMEGA	174.40
LIB-04-87-86	LENGUAGE C -CEBALLOS -ALFAOMEGA	218.40
LIB-04-87-87	AUTOMATAS PROGRAMABLES-BALCELLS -ALFAOMEGA	174.40
LIB-04-87-88	MAPAS MENTALES PASO A PASO-ZORAIDA-ALFAOMEGA	156.80
LIB-04-87-89	POTENCIAR LA CAPACIDAD DE APRENDER A APRENDER	112.00
LIB-04-87-90	APRENDIZAJE INTELIGENTE-TROTTER-ALFAOMEGA	104.00
LIB-04-87-91	EL PLACER DE APRENDER A APRENDER	86.40
LIB-04-40-92	NATURALEZA SALVAJE	715.00
LIB-04-40-93	REPRODUCTOR DVD PHILIPS MOD 320	715.00
LIB-04-40-94	REPRODUCTOR DVD PHILIPS MOD 320	715.00
LIB-04-40-95	YOGA PARA TODOS	715.00
LIB-04-40-96	YOGA PARA TODOS	715.00
LIB-04-40-97	YOGA PARA TODOS	715.00



Ente Público: INSTITUTO TECNOLÓGICO SUPERIOR DEL SUR DEL ESTADO DE YUCATÁN
Relación de bienes que componen su patrimonio
Cuenta Pública de 2022
(Cifras en Pesos)

Código	Descripción del Bien	Valor en libros
LIB-04-40-98	GUINNESS WORLD BOOK	715.00
LIB-04-40-99	GUINNESS WORLD BOOK	715.00
LIB-04-40-100	GUINNESS WORLD BOOK	715.00
LIB-04-40-101	GUINNESS WORLD BOOK	715.00
LIB-04-40-102	ES POSIBLE EVALUAR LA DOCENCIA EN LA UNIV.	200.00
LIB-04-40-103	LA SOC. DEL MAÑANA	140.00
LIB-04-40-104	PROGRAMA INSTITUCIONAL DE TUTORIAS	80.00
LIB-04-40-105	PROGRAMA INSTITUCIONAL DE TUTORIAS	80.00
LIB-04-40-106	EVALUACION DEL DESEMPLEO DEL PER	80.00
LIB-04-40-107	CALIDAD Y INTERNACIONALIDAD	100.00
LIB-04-40-108	REESTRUCCTURACION IND. EDUC.TECNOLOGICA Y FORMACION DE ING.	80.00
LIB-04-75-109	ALRREDEDOR DE LAS MAQUINAS HERRAMIENTAS	148.50
LIB-04-75-110	ALRREDEDOR DE LAS MAQUINAS HERRAMIENTAS	148.50
LIB-04-75-111	ALRREDEDOR DE LAS MAQUINAS HERRAMIENTAS	148.50
LIB-04-75-112	ALRREDEDOR DE LAS MAQUINAS HERRAMIENTAS	148.50
LIB-04-75-113	ETICA	94.50
LIB-04-75-114	ETICA	94.50
LIB-04-75-115	ETICA	94.50
LIB-04-75-116	ETICA	94.50
LIB-04-75-117	ALGEBRA	220.50
LIB-04-75-118	ALGEBRA	220.50
LIB-04-75-119	ALGEBRA	220.50
LIB-04-75-120	ALGEBRA	220.50
LIB-04-75-121	ARITMETICA	220.50
LIB-04-75-122	ARITMETICA	220.50
LIB-04-75-123	ARITMETICA	220.50
LIB-04-75-124	ARITMETICA	220.50
LIB-04-75-125	CALCULO DIFERENCIAL E INTEGRAL	130.50
LIB-04-75-126	CALCULO DIFERENCIAL E INTEGRAL	130.50
LIB-04-75-127	CALCULO DIFERENCIAL E INTEGRAL	130.50
LIB-04-75-128	INTRODUCCION A LA ETICA	94.50
LIB-04-75-129	INTRODUCCION A LA ETICA	94.50
LIB-04-75-130	INTRODUCCION A LA ETICA	94.50
LIB-04-75-131	INTRODUCCION A LA ETICA	94.50
LIB-04-00-132	HISTORIA UNIVERSAL 5 VOLUMENES Y 2 CDS	3,177.46
LIB-04-00-133	ATLAS GEOGRAFICO	1,271.27
LIB-04-00-134	ATLAS HISTORICO	1,271.27



Ente Público: INSTITUTO TECNOLÓGICO SUPERIOR DEL SUR DEL ESTADO DE YUCATÁN
Relación de bienes que componen su patrimonio
Cuenta Pública de 2022
(Cifras en Pesos)

Código	Descripción del Bien	Valor en libros
LIB-04-68-135	INNOVACION EL ARTE DE INVENTAR EL FUTURO LUIGI VALDEZ	250.00
LIB-04-68-136	INNOVACION EL ARTE DE INVENTAR EL FUTURO LUIGI VALDEZ	250.00
LIB-04-68-137	INNOVACION EL ARTE DE INVENTAR EL FUTURO LUIGI VALDEZ	250.00
LIB-04-68-138	INNOVACION EL ARTE DE INVENTAR EL FUTURO LUIGI VALDEZ	250.00
LIB-04-21-139	ENCICLOPEDIA TODO EL SABER 7DVD	1,460.00
LIB-04-21-140	ENCICLOPEDIA TODO EL SABER 12 CD'S	1,000.00
LIB-03-10-01	LA INDUSTRIA ALIMENTARIA	135.00
LIB-03-10-02	PSICOLOGIA GENERAL	58.50
LIB-03-10-03	PSICOLOGIA GENERAL	58.50
LIB-03-10-04	PSICOLOGIA GENERAL	58.50
LIB-03-10-05	PSICOLOGIA GENERAL	58.50
LIB-03-10-06	PSICOLOGIA GENERAL	58.50
LIB-03-10-07	METODOS NUMERICO (APLICADOS A LA INGENIERIA)	135.00
LIB-03-10-08	METODOS NUMERICO (APLICADOS A LA INGENIERIA)	135.00
LIB-03-10-09	METODOS NUMERICO (APLICADOS A LA INGENIERIA)	135.00
LIB-03-10-10	SISTEMAS OPERATIVOS	261.00
LIB-03-10-11	SISTEMAS OPERATIVOS	261.00
LIB-03-10-12	SECRETOS DE LA PC	261.00
LIB-03-10-13	SECRETOS DE LA PC	261.00
LIB-03-10-14	SISTEMAS OPERATIVOS	144.00
LIB-03-10-15	ADMINISTRACION FINANCIERA	285.00
LIB-03-10-16	ADMINISTRACION FINANCIERA	285.00
LIB-03-10-17	ADMINISTRACION FINANCIERA	285.00
LIB-03-10-18	PSICOLOGIA DE LA MOTIVACION	166.00
LIB-03-10-19	PSICOLOGIA DE LA MOTIVACION	166.00
LIB-03-10-20	PSICOLOGIA INDUSTREAL	133.00
LIB-03-10-21	PSICOLOGIA INDUSTREAL	133.00
LIB-03-10-22	PSICOLOGIA INDUSTREAL	133.00
LIB-03-10-23	PSICOLOGIA INDUSTREAL	133.00
LIB-03-10-24	PSICOLOGIA INDUSTREAL	133.00
LIB-03-10-25	MICROBIOLOGIA DE LOS ALIMENTOS	679.50
LIB-03-10-26	MICROBIOLOGIA DE LOS ALIMENTOS	679.50
LIB-03-10-27	MICROBIOLOGIA ALIMENTARIA 1.	698.50
LIB-03-10-28	MICROBIOLOGIA ALIMENTARIA 1.	698.50
LIB-03-10-29	METODOS DE DISEÑO (ESTRATEGIAS PARA EL DISEÑO DE PRODUCTOS)	76.50
LIB-03-10-30	METODOS DE DISEÑO (ESTRATEGIAS PARA EL DISEÑO DE PRODUCTOS)	76.50
LIB-03-10-31	METODOS DE DISEÑO (ESTRATEGIAS PARA EL DISEÑO DE PRODUCTOS)	76.50



Ente Público: INSTITUTO TECNOLÓGICO SUPERIOR DEL SUR DEL ESTADO DE YUCATÁN
Relación de bienes que componen su patrimonio
Cuenta Pública de 2022
(Cifras en Pesos)

Código	Descripción del Bien	Valor en libros
LIB-03-10-32	DIBUJO DE COMPOSICION	189.05
LIB-03-10-33	DIBUJO DE COMPOSICION	189.05
LIB-03-10-34	DIBUJO DE COMPOSICION	189.05
LIB-03-10-35	REFRIGERACION, CONGELACION Y ENVASADO DE LOS ALIMENTOS	478.80
LIB-03-10-36	ENCICLOPEDIA PRACTICA DE LA PEQUEÑA Y MEDIANA EMPRESA	764.37
LIB-03-11-37	PRINCIPIOS DE INGENIERIA DE MAGNUFACTURA	199.50
LIB-03-11-38	PRINCIPIOS DE INGENIERIA DE MAGNUFACTURA	199.50
LIB-03-11-39	PRINCIPIOS DE INGENIERIA DE MAGNUFACTURA	199.50
LIB-03-11-40	ADMINISTRACION	216.00
LIB-03-11-41	ADMINISTRACION	216.00
LIB-03-11-42	ADMINISTRACION	216.00
LIB-03-11-43	ADMINISTRACION	216.00
LIB-03-11-44	PRODUCTIVIDAD BASE DELA COMPETITIVIDAD	99.00
LIB-03-11-45	PRODUCTIVIDAD BASE DELA COMPETITIVIDAD	99.00
LIB-03-11-46	PRODUCTIVIDAD BASE DELA COMPETITIVIDAD	99.00
LIB-03-11-47	ANALISIS Y EVALUACION DE PROYECTOSDE INVERSION	108.00
LIB-03-11-48	ANALISIS Y EVALUACION DE PROYECTOSDE INVERSION	108.00
LIB-03-11-49	ANALISIS Y EVALUACION DE PROYECTOSDE INVERSION	108.00
LIB-03-11-50	ANALISIS Y EVALUACION DE PROYECTOSDE INVERSION	108.00
LIB-03-11-51	ANALISIS Y EVALUACION DE PROYECTOSDE INVERSION	108.00
LIB-03-11-52	PROYECTOS DEINVERSIONEN INGENIERIA (SU METODOLOGIA)	88.20
LIB-03-11-53	PROYECTOS DEINVERSIONEN INGENIERIA (SU METODOLOGIA)	88.20
LIB-03-11-54	PROYECTOS DEINVERSIONEN INGENIERIA (SU METODOLOGIA)	88.20
LIB-03-11-55	PROYECTOS DEINVERSIONEN INGENIERIA (SU METODOLOGIA)	88.20
LIB-03-11-56	PROYECTOS DEINVERSIONEN INGENIERIA (SU METODOLOGIA)	88.20
LIB-03-11-57	ANALISIS DE LA PRODUCCION Y LAS OPERACIONES	185.25
LIB-03-11-58	ANALISIS DE LA PRODUCCION Y LAS OPERACIONES	185.25
LIB-03-11-59	ANALISIS DE LA PRODUCCION Y LAS OPERACIONES	185.25
LIB-03-11-60	SERIE DIBUJO TECNICO PROFECIONAL	786.25
LIB-03-11-61	COMO DESARROLLAS Y EVALUAR PROGRAMAS DE CAPACITACION EN LAS ORGANIZACIONES	106.20
LIB-03-11-62	COMO DESARROLLAS Y EVALUAR PROGRAMAS DE CAPACITACION EN LAS ORGANIZACIONES	106.20
LIB-03-11-63	COMO DESARROLLAS Y EVALUAR PROGRAMAS DE CAPACITACION EN LAS ORGANIZACIONES	106.20
LIB-03-11-64	EL LIDERAZGO EN LOS MEJORES GRUPOSDE TRABAJO	80.10
LIB-03-11-65	EL LIDERAZGO EN LOS MEJORES GRUPOSDE TRABAJO	80.10
LIB-03-11-66	LA AUDITORIA DE CALIDAD EN LA EMPRESA MODERNA	143.10
LIB-03-11-67	LA AUDITORIA DE CALIDAD EN LA EMPRESA MODERNA	143.10
LIB-03-11-68	DESARROLLO DE LA CULTURA DE SU EMPRESA (LOS BENEFICIOS DEL LIDERAZGO)	80.10



Ente Público: INSTITUTO TECNOLÓGICO SUPERIOR DEL SUR DEL ESTADO DE YUCATÁN
Relación de bienes que componen su patrimonio
Cuenta Pública de 2022
(Cifras en Pesos)

Código	Descripción del Bien	Valor en libros
LIB-03-11-69	DESARROLLO DE LA CULTURA DE SU EMPRESA (LOS BENEFICIOS DEL LIDERAZGO)	80.10
LIB-03-11-70	DESARROLLO DE LA CULTURA DE SU EMPRESA (LOS BENEFICIOS DEL LIDERAZGO)	80.10
LIB-03-11-71	FORMACION EXITOSADE EQUIPOS DE TRABAJO EN UNA SEMANA	45.00
LIB-03-11-72	FORMACION EXITOSADE EQUIPOS DE TRABAJO EN UNA SEMANA	45.00
LIB-03-11-73	COMO SER MEJORFORMANDO EQUIPOS DE TRABAJO	71.10
LIB-03-11-74	COMO SER MEJORFORMANDO EQUIPOS DE TRABAJO	71.10
LIB-03-11-75	MANUAL PARA ELABORAR MANUALES DE POLITICAS Y PROCEDIMIENTOS	125.10
LIB-03-12-76	CONTROL ESTADISTICO DE LA CALIDAD	250.20
LIB-03-12-77	CONTROL ESTADISTICO DE LA CALIDAD	250.20
LIB-03-12-78	CONSTRUCCION LOGICA DE PROGRAMAS(TEORIA Y PROBLEMAS RESUELTOS)	160.20
LIB-03-12-79	CONSTRUCCION LOGICA DE PROGRAMAS(TEORIA Y PROBLEMAS RESUELTOS)	160.20
LIB-03-12-80	CURSO DE INFORMATICA PARA DOCENTES	223.20
LIB-03-12-81	CURSO DE INFORMATICA PARA DOCENTES	223.20
LIB-03-12-82	PLANIFICACION Y PROGRAMACION DE LA PRODUCCION	115.20
LIB-03-12-83	PLANIFICACION Y PROGRAMACION DE LA PRODUCCION	115.20
LIB-03-12-84	PLANIFICACION Y PROGRAMACION DE LA PRODUCCION	115.20
LIB-03-12-85	DIBUJO INDUSTRIAL	162.00
LIB-03-12-86	DIBUJO INDUSTRIAL	162.00
LIB-03-12-87	DIBUJO INDUSTRIAL	162.00
LIB-03-12-88	EXPERIMENTOSDE FISICOQUIMICA DE ALIMENTOS	150.30
LIB-03-12-89	EXPERIMENTOSDE FISICOQUIMICA DE ALIMENTOS	150.30
LIB-03-12-90	EXPERIMENTOSDE FISICOQUIMICA DE ALIMENTOS	150.30
LIB-03-12-91	DIBUJO TECNICO(EXPRESION GRAFICA DE LA INGENIERIA)	270.00
LIB-03-12-92	DIBUJO TECNICO(EXPRESION GRAFICA DE LA INGENIERIA)	270.00
LIB-03-12-93	PRODUCTIVIDAD Y OPTIMISACION INGENIERIA DE MAGNUFACTURA	178.20
LIB-03-12-94	PRODUCTIVIDAD Y OPTIMISACION INGENIERIA DE MAGNUFACTURA	178.20
LIB-03-12-95	PRODUCTIVIDAD Y OPTIMISACION INGENIERIA DE MAGNUFACTURA	178.20
LIB-03-12-96	LA EMPRESA Y LOS FACTORES QUE INFLUYEN EN SU FUNCIONAMIENTO	115.20
LIB-03-12-97	LA EMPRESA Y LOS FACTORES QUE INFLUYEN EN SU FUNCIONAMIENTO	115.20
LIB-03-12-98	LA EMPRESA Y LOS FACTORES QUE INFLUYEN EN SU FUNCIONAMIENTO	115.20
LIB-03-12-99	COMPETIVIDAD ES CALIDAD TOTAL	124.20
LIB-03-12-100	COMPETIVIDAD ES CALIDAD TOTAL	124.20
LIB-03-12-101	METODOLOGIA DE LA PROGRAMACION	169.20
LIB-03-12-102	METODOLOGIA DE LA PROGRAMACION	169.20
LIB-03-12-103	REINGENIERIA DEL CAMBIO	124.20
LIB-03-12-104	PLANIFICACION Y RENTABILIDAD DE PROYECTOS INDUSTRIALES	115.20
LIB-03-12-105	PLANIFICACION Y RENTABILIDAD DE PROYECTOS INDUSTRIALES	115.20



Ente Público: INSTITUTO TECNOLÓGICO SUPERIOR DEL SUR DEL ESTADO DE YUCATÁN
Relación de bienes que componen su patrimonio
Cuenta Pública de 2022
(Cifras en Pesos)

Código	Descripción del Bien	Valor en libros
LIB-03-12-106	PLANIFICACION Y RENTABILIDAD DE PROYECTOS INDUSTRIALES	115.20
LIB-03-12-107	PLANIFICACION Y RENTABILIDAD DE PROYECTOS INDUSTRIALES	115.20
LIB-03-12-108	EJERCICIOS DE DIBUJO TECNICO	250.20
LIB-03-12-109	EJERCICIOS DE DIBUJO TECNICO	250.20
LIB-03-12-110	EJERCICIOS DE DIBUJO TECNICO	250.20
LIB-03-12-111	LAS NORMAS INTERNACIONALES DEL TRABAJO	115.20
LIB-03-12-112	INFORMATICA PASO A PASO	178.20
LIB-03-12-113	INFORMATICA PASO A PASO	178.20
LIB-03-12-114	INFORMATICA PASO A PASO	178.20
LIB-03-12-115	ESTADISTICAS PARA ADMINISTRACION Y ECONOMIA	223.20
LIB-03-12-116	ESTADISTICAS PARA ADMINISTRACION Y ECONOMIA	223.20
LIB-03-15-117	LA INDUSTREA ALIMENTARIA	135.00
LIB-03-15-118	LA INDUSTREA ALIMENTARIA	135.00
LIB-03-15-119	CONTROL ESTADISTICO DE LA CALIDAD	250.20
LIB-03-15-120	LA INNOVACION TECNOLOGICA Y SU GESTION	115.20
LIB-03-15-121	LA INNOVACION TECNOLOGICA Y SU GESTION	115.20
LIB-03-15-122	LA INNOVACION TECNOLOGICA Y SU GESTION	115.20
LIB-03-15-123	LA PRODUCCION INDUSTRIAL (SU ADMINISTRACION)	169.20
LIB-03-15-124	LA PRODUCCION INDUSTRIAL (SU ADMINISTRACION)	169.20
LIB-03-15-125	LA PRODUCCION INDUSTRIAL (SU ADMINISTRACION)	169.20
LIB-03-15-126	LA PRODUCCION INDUSTRIAL (SU ADMINISTRACION)	169.20
LIB-03-15-127	QUIMICA ORGANICA PARA ESTUDIANTES DE LA INGENIERIA	160.20
LIB-03-15-128	QUIMICA ORGANICA PARA ESTUDIANTES DE LA INGENIERIA	160.20
LIB-03-15-129	QUIMICA ORGANICA PARA ESTUDIANTES DE LA INGENIERIA	160.20
LIB-03-15-130	QUIMICA ORGANICA PARA ESTUDIANTES DE LA INGENIERIA	160.20
LIB-03-27-131	SUMA PICTORICA	4,290.00
LIB-03-27-132	REPRODUCTOR DVD NAKASAKI	4,290.00
LIB-03-27-133	DICCIONARIO DE MITOLOGIA	4,290.00
LIB-03-42-134	PLANEACION ESTRATEGICA	246.51
LIB-03-42-358	PLANEACION ESTRATEGICA	246.51
LIB-03-42-359	PLANEACION ESTRATEGICA	246.51
LIB-03-42-360	PLANEACION ESTRATEGICA	246.51
LIB-03-42-135	PLANEACION ESTRATEGICA CREATIVA	94.05
LIB-03-42-136	PLANEACION ESTRATEGICA CREATIVA	94.05
LIB-03-42-137	PLANEACION ESTRATEGICA CREATIVA	94.05
LIB-03-42-138	INTRODUCCION A LA MICROBIOLOGIA	425.42
LIB-03-42-139	INTRODUCCION A LA INGENIERIA INDUSTRIAL	143.99



Ente Público: INSTITUTO TECNOLÓGICO SUPERIOR DEL SUR DEL ESTADO DE YUCATÁN
Relación de bienes que componen su patrimonio
Cuenta Pública de 2022
(Cifras en Pesos)

Código	Descripción del Bien	Valor en libros
LIB-03-42-140	INTRODUCCION A LA INGENIERIA INDUSTRIAL	143.99
LIB-03-42-141	INTRODUCCION A LA INGENIERIA INDUSTRIAL	143.99
LIB-03-42-142	SEGURIDAD INDUSTRIAL	149.60
LIB-03-42-143	OPERACIONES DE TRANSFERENCIA	298.32
LIB-03-42-144	OPERACIONES DE TRANSFERENCIA	298.32
LIB-03-42-145	OPERACIONES DE TRANSFERENCIA	298.32
LIB-03-42-146	OPERACIONES DE TRANSFERENCIA	298.32
LIB-03-42-147	METROLOGIA DIMENSIONAL	176.88
LIB-03-42-148	METROLOGIA DIMENSIONAL	176.88
LIB-03-42-149	METROLOGIA DIMENSIONAL	176.88
LIB-03-42-150	METROLOGIA DIMENSIONAL	176.88
LIB-03-42-151	METROLOGIA DIMENSIONAL	176.88
LIB-03-42-152	EMPRENDEDOR DE EXITO	201.52
LIB-03-42-153	EMPRENDEDOR DE EXITO	201.52
LIB-03-42-154	EMPRENDEDOR DE EXITO	201.52
LIB-03-42-155	EMPRENDEDOR DE EXITO	201.52
LIB-03-42-156	EMPRENDEDOR DE EXITO	201.52
LIB-03-42-157	FUNDAMENTOS DE ADMINISTRACION	74.80
LIB-03-42-158	FUNDAMENTOS DE ADMINISTRACION	74.80
LIB-03-42-159	FUNDAMENTOS DE ADMINISTRACION	74.80
LIB-03-42-160	FUNDAMENTOS DE ADMINISTRACION	74.80
LIB-03-42-161	FUNDAMENTOS DE ADMINISTRACION	74.80
LIB-03-42-162	ANALISIS QUIMICO CUANTITATIVO	370.26
LIB-03-42-163	ANALISIS QUIMICO CUANTITATIVO	370.26
LIB-03-42-164	ANALISIS QUIMICO CUANTITATIVO	370.26
LIB-03-42-165	PREVENCION DE RIESGOS	196.35
LIB-03-44-166	MICROBIOLOGIA DE LAS CARNES	178.20
LIB-03-44-167	MICROBIOLOGIA DE LOS ALIMENTOS	544.50
LIB-03-44-168	MICROBIOLOGIA LACTOLOGIA	460.35
LIB-03-44-169	MICROBIOLOGIA LACTOLOGIA 2	475.20
LIB-03-44-170	HIGIENE Y TOXICOLOGIA DE LOS ALIMENTOS	836.55
LIB-03-44-171	COMO APLICAR LA PLANEACION	116.87
LIB-03-44-172	MICROBIOLOGIA BACTERIOLOGIA	252.45
LIB-03-44-173	ASERTIVIDAD EXPRECION DE UNA	111.87
LIB-03-44-174	ASERTIVIDAD COMO SER TU MISMO	78.21
LIB-03-44-175	CATORCE PUNTOS DE DOMINO	232.65
LIB-03-44-176	7 INSTRUMENTOS DE CALIDAD	306.90



Ente Público: INSTITUTO TECNOLÓGICO SUPERIOR DEL SUR DEL ESTADO DE YUCATÁN
Relación de bienes que componen su patrimonio
Cuenta Pública de 2022
(Cifras en Pesos)

Código	Descripción del Bien	Valor en libros
LIB-03-44-177	ARTE DE RESOLVER PROBLEMAS	70.12
LIB-03-44-178	ORTOGRAFIA	60.77
LIB-03-44-179	APRENDER JUGANDO 1	73.86
LIB-03-44-180	APRENDER JUGANDO 2	79.47
LIB-03-44-181	APRENDER JUGANDO 3	79.47
LIB-03-44-182	CALIDAD TOTAL DE CONCEPTOS	20.66
LIB-03-44-183	ECONOMIA UNA INTRODUCCION	252.45
LIB-03-44-184	BIOLOGIA DE LOS MICROORGANISMOS	368.72
LIB-03-44-185	LADO HUMANO DE LAS ORGANIZACIONES	156.64
LIB-03-44-186	PLANEACION ESTRATEGICA	139.92
LIB-03-44-187	CALIDAD EN EL SERVICIO	78.21
LIB-03-44-188	FUNDAMENTOS DE LA DIRECCION	130.90
LIB-03-44-189	CREANDO ORGANIZACIONES	149.60
LIB-03-44-190	RELACIONES PUBLICAS	158.95
LIB-03-44-191	PROCESOS EXTRATEGICOS CONCEPTOS	219.12
LIB-03-44-192	FUNDAMENTOS DE ECONOMIA	148.72
LIB-03-44-193	FUNDAMENTOS DE ECONOMIA	148.72
LIB-03-44-194	FUNDAMENTOS DE ECONOMIA	148.72
LIB-03-44-195	TIPS YTRAMPAS PARA EMPRENDEDORES	154.00
LIB-03-44-196	EVALUACION DE PROYECTOS	136.40
LIB-03-44-197	HORTICULTURA	48.62
LIB-03-44-198	DIBUJO TECNICO INDUSTRIAL	44.88
LIB-03-44-199	FORMACION DE FORMADORES	65.45
LIB-03-44-200	TECNICAS Y EXTRATEGIAS DEL PENSA	130.90
LIB-03-44-201	DERECHO DEL TRABAJO	198.00
LIB-03-44-202	ALIMENTOS COMPOCICION	246.40
LIB-03-44-203	INSTALACIONES ELECTRICAS	59.40
LIB-03-44-204	DERECHO INDIVIDUAL DEL TRABAJO	198.00
LIB-03-44-205	ESTRATEGIAS DOCENTES PARA UN ENPREMEDOR	157.52
LIB-03-44-206	COMO ELABORAR Y USAR LOS MANUALES	93.50
LIB-03-44-207	REDACCION AVANZADA 1	83.21
LIB-03-44-208	METADOLOGIA DE LA INVESTIGACION	132.00
LIB-03-44-209	PNL PARA TODOS	69.20
LIB-03-44-210	FORMACION DE EMPRENDEDORES	79.25
LIB-03-44-211	DIRECCION DE EQUIPOS	130.90
LIB-03-44-212	QUE ES LA ESTRATEGIA REALMENTE	121.55
LIB-03-44-213	PROYECTO EMPRESAREAL	205.70



Ente Público: INSTITUTO TECNOLÓGICO SUPERIOR DEL SUR DEL ESTADO DE YUCATÁN
Relación de bienes que componen su patrimonio
Cuenta Pública de 2022
(Cifras en Pesos)

Código	Descripción del Bien	Valor en libros
LIB-03-44-214	INGENIERIA DEALIMENTOS	177.65
LIB-03-54-215	PEQ. LAR.	289.04
LIB-03-71-216	DICCIONARIO EDUCATIVO I NICIAL	137.20
LIB-03-36-217	PEQ.LAR. 2003	281.30
LIB-03-36-218	PEQ.LAR. 2003	281.30
LIB-03-41-219	QUIMICA LA CIENCIA CENTRAL BROWN	297.50
LIB-03-41-220	QUIMICA LA CIENCIA CENTRAL BROWN	297.50
LIB-03-41-221	QUIMICA LA CIENCIA CENTRAL BROWN	297.50
LIB-03-41-222	QUIMICA LA CIENCIA CENTRAL BROWN	297.50
LIB-03-41-223	DISEÑO Y ANALISIS DE EXPERIMENTOS MONTGOMERY	195.50
LIB-03-41-224	DISEÑO Y ANALISIS DE EXPERIMENTOS MONTGOMERY	195.50
LIB-03-41-225	DISEÑO Y ANALISIS DE EXPERIMENTOS MONTGOMERY	195.50
LIB-03-41-226	DISEÑO Y ANALISIS DE EXPERIMENTOS MONTGOMERY	195.50
LIB-03-41-227	DISEÑO Y ANALISIS DE EXPERIMENTOS MONTGOMERY	195.50
LIB-03-41-228	DISEÑO Y ANALISIS DE EXPERIMENTOS MONTGOMERY	195.50
LIB-03-41-229	ADMINISTRACION TOTAL HARRINGTON	157.25
LIB-03-41-230	ADMINISTRACION TOTAL HARRINGTON	157.25
LIB-03-41-231	ADMINISTRACION TOTAL HARRINGTON	157.25
LIB-03-41-232	ADMINISTRACION TOTAL HARRINGTON	157.25
LIB-03-41-233	ADMINISTRACION TOTAL HARRINGTON	157.25
LIB-03-41-234	CONTROL DE CALIDAD	186.15
LIB-03-41-235	CONTROL DE CALIDAD	186.15
LIB-03-41-236	CONTROL DE CALIDAD	186.15
LIB-03-41-237	EVALUACION DE PROYECTOS BACA	131.75
LIB-03-41-238	EVALUACION DE PROYECTOS BACA	131.75
LIB-03-41-239	EVALUACION DE PROYECTOS BACA	131.75
LIB-03-41-240	EVALUACION DE PROYECTOS BACA	131.75
LIB-03-41-241	EVALUACION DE PROYECTOS BACA	131.75
LIB-03-41-242	ECONOMIA MCCONNELL	271.15
LIB-03-41-243	ECONOMIA MCCONNELL	271.15
LIB-03-41-244	ECONOMIA MCCONNELL	271.15
LIB-03-41-245	ADMINISTRACION DE PROYECTOS EXITOSOS.GRAHAM	220.00
LIB-03-41-246	ADMINISTRACION DE PROYECTOS EXITOSOS.GRAHAM	220.00
LIB-03-41-247	FUNDAMENTOS DE ECONOMIA.MENDEZ	143.65
LIB-03-41-248	FUNDAMENTOS DE ECONOMIA.MENDEZ	143.65
LIB-03-41-249	FUNDAMENTOS DE ECONOMIA.MENDEZ	143.65
LIB-03-41-250	FUNDAMENTOS DE ECONOMIA.MENDEZ	143.65



Ente Público: INSTITUTO TECNOLÓGICO SUPERIOR DEL SUR DEL ESTADO DE YUCATÁN
Relación de bienes que componen su patrimonio
Cuenta Pública de 2022
(Cifras en Pesos)

Código	Descripción del Bien	Valor en libros
LIB-03-41-251	ACEITES Y GRASAS INDUSTREALES.BAYLEY	957.95
LIB-03-41-252	ACEITES Y GRASAS INDUSTREALES.BAYLEY	957.95
LIB-03-41-253	QUIMICA ORGANICA INDUSTRIAL.WEISSERMEL	558.45
LIB-03-41-254	QUIMICA ORGANICA INDUSTRIAL.WEISSERMEL	558.45
LIB-03-41-255	QUIMICA ORGANICA INDUSTRIAL.WEISSERMEL	558.45
LIB-03-41-256	BIOQUIMICA DE LOS MICROORGANISMOS.PARES	834.70
LIB-03-41-257	BIOQUIMICA DE LOS MICROORGANISMOS.PARES	834.70
LIB-03-41-258	BIOQUIMICA DE LOS MICROORGANISMOS.PARES	834.70
LIB-03-41-259	SEGURIDAD E HIGIENE INDUSTRIAL.HERNANDEZ	55.00
LIB-03-41-260	SEGURIDAD E HIGIENE INDUSTRIAL.HERNANDEZ	55.00
LIB-03-41-261	SEGURIDAD E HIGIENE INDUSTRIAL.HERNANDEZ	55.00
LIB-03-41-262	SEGURIDAD E HIGIENE INDUSTRIAL.HERNANDEZ	55.00
LIB-03-41-263	SEGURIDAD E HIGIENE INDUSTRIAL.HERNANDEZ	55.00
LIB-03-41-264	MECANICA PARA INGENIEROS;ESTATICA.DAS	161.50
LIB-03-41-265	MECANICA PARA INGENIEROS;ESTATICA.DAS	161.50
LIB-03-41-266	MECANICA PARA INGENIEROS;ESTATICA.DAS	161.50
LIB-03-41-267	BIOQUIMICA .STRYER	890.00
LIB-03-41-268	BIOQUIMICA .STRYER	890.00
LIB-03-41-269	BIOQUIMICA .STRYER	890.00
LIB-03-41-270	TECNOLOGIA DE ALIMENTOS.CHARLEY	187.00
LIB-03-41-271	TECNOLOGIA DE ALIMENTOS.CHARLEY	187.00
LIB-03-41-272	TECNOLOGIA DE ALIMENTOS.CHARLEY	187.00
LIB-03-41-273	FENOMENOS DE TRANSPORTE.BIRD	255.00
LIB-03-41-274	INGENIERIAS DE LAS REACCIONES QUIMICAS.LEVENSPIEL	178.50
LIB-03-41-275	INGENIERIAS DE LAS REACCIONES QUIMICAS.LEVENSPIEL	178.50
LIB-03-41-276	INGENIERIAS DE LAS REACCIONES QUIMICAS.LEVENSPIEL	178.50
LIB-03-41-277	CINEMATICA Y DINAMICABASICA P/ING.SOLAR	320.00
LIB-03-41-278	METROLOGIA,PENNELLA	76.50
LIB-03-41-279	METROLOGIA,PENNELLA	76.50
LIB-03-41-280	METROLOGIA,PENNELLA	76.50
LIB-03-41-281	METROLOGIA,PENNELLA	76.50
LIB-03-41-282	METROLOGIA,PENNELLA	76.50
LIB-03-42-283	REACTORE QUIMICOS.ATKINSON	349.35
LIB-03-42-284	DINAMICAS DE GRUPO EN EL AULA	56.10
LIB-03-42-285	DINAMICAS DE GRUPO EN EL AULA	56.10
LIB-03-42-286	EL PROFESOR Y LA ORIENTACION VOCACIONAL,CORTADA	123.25
LIB-03-42-287	EL PROFESOR Y LA ORIENTACION VOCACIONAL,CORTADA	123.25



Ente Público: INSTITUTO TECNOLÓGICO SUPERIOR DEL SUR DEL ESTADO DE YUCATÁN
Relación de bienes que componen su patrimonio
Cuenta Pública de 2022
(Cifras en Pesos)

Código	Descripción del Bien	Valor en libros
LIB-03-42-288	LEY FEDERAL DEL TRABAJO.TRUEBA	110.00
LIB-03-42-289	LEY FEDERAL DEL TRABAJO.TRUEBA	110.00
LIB-03-42-290	CONSTITUCION POLITICA DE LOS E.U.M.	13.60
LIB-03-42-291	CONSTITUCION POLITICA DE LOS E.U.M.	13.60
LIB-03-42-292	TRANSFERENCIA DE CALOR.MANRIQUE	246.50
LIB-03-42-293	TRANSFERENCIA DE CALOR.MANRIQUE	246.50
LIB-03-42-294	TRANSFERENCIA DE CALOR.MANRIQUE	246.50
LIB-03-42-295	TRANSFERENCIA DE CALOR.MANRIQUE	246.50
LIB-03-42-296	DERECHO MERCANTIL.CERVANTES	200.00
LIB-03-42-297	DERECHO MERCANTIL.CERVANTES	200.00
LIB-03-42-298	DERECHO MERCANTIL.CERVANTES	200.00
LIB-03-42-299	DERECHO MERCANTIL.CERVANTES	200.00
LIB-03-42-300	DERECHO MERCANTIL.CERVANTES	200.00
LIB-03-42-301	DERECHO MERCANTIL.CERVANTES	200.00
LIB-03-42-302	DERECHO MERCANTIL. MANTILLA	180.00
LIB-03-42-303	DERECHO MERCANTIL. MANTILLA	180.00
LIB-03-42-304	DERECHO MERCANTIL. MANTILLA	180.00
LIB-03-42-305	DERECHO MERCANTIL. MANTILLA	180.00
LIB-03-42-306	DERECHO MERCANTIL. MANTILLA	180.00
LIB-03-42-307	DERECHO MERCANTIL. MANTILLA	180.00
LIB-03-42-308	MATERIALES Y PROCESOS DE FABRICACION 2 TOMOS	1,406.75
LIB-03-42-309	MATERIALES Y PROCESOS DE FABRICACION 2 TOMOS	1,406.75
LIB-03-42-310	MATERIALES Y PROCESOS DE FABRICACION 2 TOMOS	1,406.75
LIB-03-42-311	MATERIALES Y PROCESOS DE FABRICACION 2 TOMOS	1,406.75
LIB-03-42-312	MATERIALES Y PROCESOS DE FABRICACION 2 TOMOS	1,406.75
LIB-03-42-313	MATERIALES Y PROCESOS DE FABRICACION 2 TOMOS	1,406.75
LIB-03-42-314	INTRODUCCION A LA LACTOLOGIA.KEATING	110.50
LIB-03-42-315	INTRODUCCION A LA LACTOLOGIA.KEATING	110.50
LIB-03-42-316	INTRODUCCION A LA LACTOLOGIA.KEATING	110.50
LIB-03-42-317	INTRODUCCION A LA LACTOLOGIA.KEATING	110.50
LIB-03-42-318	METROLOGIA.GONZALEZ	156.40
LIB-03-42-319	METROLOGIA.GONZALEZ	156.40
LIB-03-42-320	METROLOGIA.GONZALEZ	156.40
LIB-03-42-321	METROLOGIA.GONZALEZ	156.40
LIB-03-42-322	METROLOGIA.GONZALEZ	156.40
LIB-03-42-323	METROLOGIA.GONZALEZ	156.40
LIB-03-42-324	SEGURIDAD INDUSTRIAL.RAMIREZ	136.00



Ente Público: INSTITUTO TECNOLÓGICO SUPERIOR DEL SUR DEL ESTADO DE YUCATÁN
Relación de bienes que componen su patrimonio
Cuenta Pública de 2022
(Cifras en Pesos)

Código	Descripción del Bien	Valor en libros
LIB-03-42-325	SEGURIDAD INDUTRIAL.RAMIREZ	136.00
LIB-03-42-326	SEGURIDAD INDUTRIAL.RAMIREZ	136.00
LIB-03-42-327	SEGURIDAD INDUTRIAL.RAMIREZ	136.00
LIB-03-42-328	MNL.DEL INGENIERO MECANICO 2 TOMOS.MARKS	1,489.50
LIB-03-06-329	CRISIS Y RECONSTRUCCION DE LA FILOSOFIA	315.00
LIB-03-06-330	PENSADORES LOS	322.15
LIB-03-06-331	RETO AL CAMBIO	140.25
LIB-03-06-332	INVITACION A LA FOLOSOFIA	139.50
LIB-03-06-333	CULTURA TODO LO QUE HAYO SABER C/CD LA	245.65
LIB-03-06-334	GESTION DE INSTITUCIONESEUCATIVAS INTELIGENTES	131.75
LIB-03-06-335	HOMBRE EN BUSCA DEL SENTIDO ULTIMO EL	171.00
LIB-03-06-336	CON LA FUERZA DE JORDAN	84.15
LIB-03-06-337	INGENIERIA DE LAS COMPETENCIAS	399.60
LIB-03-06-338	CUADRO DE MANDO INTEGRAL(THE BALANCE SCORECARD)ABOITIZ	302.40
LIB-03-06-339	FELICIDAD DESESPERADAMENTE LA	99.00
LIB-03-06-340	SEIS PILARES DE LA AUTOESTIMA LOS	279.00
LIB-03-06-341	AUTOESTIMA DE LA MUJER LA	117.00
LIB-03-06-342	DESCUBRIDORES LOS	288.15
LIB-03-06-343	PEDAGOGIA DEL OPRIMIDO	74.80
LIB-03-06-344	CARTAS A QUIENPRETENDE ENSEÑAR	74.80
LIB-03-06-345	EDUCACION ENCIERRA UN TESORO LA	119.00
LIB-03-06-346	PENSAMIENTO CREATIVO EL	288.00
LIB-03-06-347	LIBROS DE LOS MAPAS MENTALES EL	276.25
LIB-03-06-348	PNL PARA FORMADORES	148.75
LIB-03-06-349	RESPETO HACIA UNO MISMO EL	180.00
LIB-03-06-350	SENTIRSE BIEN	279.00
LIB-03-06-351	PODER DE LA AUTOESTIMA EL	117.00
LIB-03-06-352	MENTE ESCOLARIZADA LA	319.50
LIB-03-06-353	21 LEYES IRREPUTABLES DEL LIDERAZGO LAS	88.40
LIB-03-07-354	PROCESO DE CONVERTIRSE EN PERSONA	301.50
LIB-03-07-355	SI ALGUIEN PUEDE TU PUEDES MAGIA DE MODELAR EL ÉXITO CON PNL	89.10
LIB-03-07-356	ESTRUCTURAS DE LA MENTE LA TEORIA DE LAS INTELIGENTES MULT	94.35
LIB-03-07-357	PLANEACION INTERACTIVA	63.75
BM000X1	ACTIVOS PENDIENTES POR IDENTIFICAR	478,045.37
TOTAL		3,415,746.87

Bajo protesta de decir verdad declaramos que los Estados Financieros y sus Notas son razonablemente correctos y son responsabilidad del emisor.



Ente Público: INSTITUTO TECNOLÓGICO SUPERIOR DEL SUR DEL ESTADO DE YUCATÁN
Relación de bienes que componen su patrimonio
Cuenta Pública de 2022
(Cifras en Pesos)

Código	Descripción del Bien	Valor en libros
IM-00-00-01	ALMACEN	13,350.19
IM-00-00-02	EDIFICIO H/ BIBLIOTECA	13,500.00
IM-00-00-03	BODEGA 1	114,820.18
IM-00-00-04	BODEGA 2	85,202.03
IM-00-00-05	CAFETERIA DEL ITSSY	351,041.95
IM-00-00-06	CAMPO DE FUTBOL	159,593.32
IM-00-00-07	CANCHA DE USOS MULTIPLES	123,501.77
IM-00-00-08	CASETA DE VIGILANCIA A	18,055.78
IM-00-00-09	CASETA DE VIGILANCIA B	17,308.65
IM-00-00-10	CONTENEDOR DE BASURA	8,256.94
IM-00-00-11	EDIFICIO A	389,998.68
IM-00-00-12	EDIFICIO B/ CENTRO DE COMPUTO	51,934.70
IM-00-00-13	EDIFICIO C	344,310.20
IM-00-00-14	EDIFICIO D	568,716.85
IM-00-00-15	EDIFICIO E	711,661.95
IM-00-00-16	EDIFICIO F	1,802,105.30
IM-00-00-17	EDIFICIO I	580,975.88
IM-00-00-18	ESTACIONAMIENTO DE AUTOS B	86,082.03
IM-00-00-19	ESTACIONAMIENTO DE MOTOS	205,370.07
IM-00-00-20	KIOSCOS	56,783.30
IM-00-00-21	EDIFICIO J. UNIDAD ACADEMICA DEPARTAMENTAL TIPO II	10,218,882.68
IM-00-00-22	LABORATORIO DE BIOTECNOLOGIA (EDIFICIO D)	30,318.53
IM-00-00-23	OFICINA DE SERVICIOS ESCOLARES (AMPLIACIÓN). EDIFICIO A	38,302.39
Total		15,990,073.36

Bajo protesta de decir verdad declaramos que los Estados Financieros y sus Notas son razonablemente correctos y son responsabilidad del emisor.



Ente Público: INSTITUTO TECNOLÓGICO SUPERIOR DEL SUR DEL ESTADO DE YUCATÁN
Relación de Cuentas Bancarias Productivas Específicas
Al 31 de marzo de 2022

Fondo, Programa o Convenio	Datos de la Cuenta Bancaria	
	Institución Bancaria	Número de Cuenta
CONVENIO DE COORDINACIÓN QUE, PARA LA CREACIÓN, OPERACIÓN Y APOYO FINANCIERO DEL INSTITUTO TECNOLÓGICO SUPERIOR DEL SUR DEL ESTADO DE YUCATÁN	BANAMEX	235-7007367

Bajo protesta de decir verdad declaramos que los Estados Financieros y sus Notas son razonablemente correctos y son responsabilidad del emisor.



Relación de Esquemas Bursátiles y de Coberturas Financieras

Al 31 de marzo de 2022

(Cifras en Pesos)

Ente Público: INSTITUTO TECNOLÓGICO SUPERIOR DEL SUR DEL ESTADO DE YUCATÁN

SIN INFORMACIÓN QUE REVELAR

Bajo protesta de decir verdad declaramos que los Estados Financieros y sus Notas son razonablemente correctos y son responsabilidad del emisor.



ENTE PÚBLICO: INSTITUTO TECNOLÓGICO SUPERIOR DEL SUR DEL ESTADO DE YUCATÁN
Estado de Situación Financiera Detallado - LDF
Al 31 de marzo de 2022 y al 31 de diciembre de 2021
(PESOS)

Concepto (c)	2022	31 de diciembre de 2021 (e)	Concepto (c)	2022	31 de diciembre de 2021 (e)
ACTIVO			PASIVO		
Activo Circulante			Pasivo Circulante		
a. Efectivo y Equivalentes (a=a1+a2+a3+a4+a5+a6+a7)	\$5,416,219.71	\$4,023,372.67	a. Cuentas por Pagar a Corto Plazo (a=a1+a2+a3+a4+a5+a6+a7+a8+a9)	\$472,258.33	\$2,319,593.23
a1) Efectivo	\$14,000.00	\$0.00	a1) Servicios Personales por Pagar a Corto Plazo	\$152,575.70	\$630,136.08
a2) Bancos/Tesorería	\$4,163,368.42	\$2,787,267.66	a2) Proveedores por Pagar a Corto Plazo	\$11,950.00	\$76,449.99
a3) Bancos/Dependencias y Otros	\$0.00	\$0.00	a3) Contratistas por Obras Públicas por Pagar a Corto Plazo	\$0.00	\$0.00
a4) Inversiones Temporales (Hasta 3 meses)	\$1,238,851.29	\$1,236,105.01	a4) Participaciones y Aportaciones por Pagar a Corto Plazo	\$0.00	\$0.00
a5) Fondos con Afectación Específica	\$0.00	\$0.00	a5) Transferencias Otorgadas por Pagar a Corto Plazo	\$0.00	\$0.00
a6) Depósitos de Fondos de Terceros en Garantía y/o Administración	\$0.00	\$0.00	a6) Intereses, Comisiones y Otros Gastos de la Deuda Pública por Pagar a Corto Plazo	\$0.00	\$0.00
a7) Otros Efectivos y Equivalentes	\$0.00	\$0.00	a7) Retenciones y Contribuciones por Pagar a Corto Plazo	\$307,732.63	\$1,613,007.16
b. Derechos a Recibir Efectivo o Equivalentes (b=b1+b2+b3+b4+b5+b6+b7)	\$7,236.93	\$42.00	a8) Devoluciones de la Ley de Ingresos por Pagar a Corto Plazo	\$0.00	\$0.00
b1) Inversiones Financieras de Corto Plazo	\$0.00	\$0.00	a9) Otras Cuentas por Pagar a Corto Plazo	\$0.00	\$0.00
b2) Cuentas por Cobrar a Corto Plazo	\$0.00	\$0.00	b. Documentos por Pagar a Corto Plazo (b=b1+b2+b3)	\$0.00	\$0.00
b3) Deudores Diversos por Cobrar a Corto Plazo	\$7,236.93	\$0.00	b1) Documentos Comerciales por Pagar a Corto Plazo	\$0.00	\$0.00
b4) Ingresos por Recuperar a Corto Plazo	\$0.00	\$0.00	b2) Documentos con Contratistas por Obras Públicas por Pagar a Corto Plazo	\$0.00	\$0.00
b5) Deudores por Anticipos de la Tesorería a Corto Plazo	\$0.00	\$0.00	b3) Otros Documentos por Pagar a Corto Plazo	\$0.00	\$0.00
b6) Préstamos Otorgados a Corto Plazo	\$0.00	\$0.00	c. Porción a Corto Plazo de la Deuda Pública a Largo Plazo (c=c1+c2)	\$0.00	\$0.00
b7) Otros Derechos a Recibir Efectivo o Equivalentes a Corto Plazo	\$0.00	\$42.00	c1) Porción a Corto Plazo de la Deuda Pública	\$0.00	\$0.00
c. Derechos a Recibir Bienes o Servicios (c=c1+c2+c3+c4+c5)	\$0.00	\$0.00	c2) Porción a Corto Plazo de Arrendamiento Financiero	\$0.00	\$0.00
c1) Anticipo a Proveedores por Adquisición de Bienes y Prestación de Servicios a Corto Plazo	\$0.00	\$0.00	d. Títulos y Valores a Corto Plazo	\$0.00	\$0.00
c2) Anticipo a Proveedores por Adquisición de Bienes Inmuebles y Muebles a Corto Plazo	\$0.00	\$0.00	e. Pasivos Diferidos a Corto Plazo (e=e1+e2+e3)	\$0.00	\$0.00
c3) Anticipo a Proveedores por Adquisición de Bienes Intangibles a Corto Plazo	\$0.00	\$0.00	e1) Ingresos Cobrados por Adelantado a Corto Plazo	\$0.00	\$0.00
c4) Anticipo a Contratistas por Obras Públicas a Corto Plazo	\$0.00	\$0.00	e2) Intereses Cobrados por Adelantado a Corto Plazo	\$0.00	\$0.00
c5) Otros Derechos a Recibir Bienes o Servicios a Corto Plazo	\$0.00	\$0.00	e3) Otros Pasivos Diferidos a Corto Plazo	\$0.00	\$0.00
d. Inventarios (d=d1+d2+d3+d4+d5)	\$0.00	\$0.00	f. Fondos y Bienes de Terceros en Garantía y/o Administración a Corto Plazo (f=f1+f2)	\$0.00	\$0.00
d1) Inventario de Mercancías para Venta	\$0.00	\$0.00	f1) Fondos en Garantía a Corto Plazo	\$0.00	\$0.00
d2) Inventario de Mercancías Terminadas	\$0.00	\$0.00	f2) Fondos en Administración a Corto Plazo	\$0.00	\$0.00
d3) Inventario de Mercancías en Proceso de Elaboración	\$0.00	\$0.00	f3) Fondos Contingentes a Corto Plazo	\$0.00	\$0.00
d4) Inventario de Materias Primas, Materiales y Suministros para Producción	\$0.00	\$0.00	f4) Fondos de Fideicomisos, Mandatos y Contratos Análogos a Corto Plazo	\$0.00	\$0.00
d5) Bienes en Tránsito	\$0.00	\$0.00	f5) Otros Fondos de Terceros en Garantía y/o Administración a Corto Plazo	\$0.00	\$0.00
e. Almacenes	\$0.00	\$0.00	f6) Valores y Bienes en Garantía a Corto Plazo	\$0.00	\$0.00
f. Estimación por Pérdida o Deterioro de Activos Circulantes (f=f1+f2)	\$0.00	\$0.00	g. Provisiones a Corto Plazo (g=g1+g2+g3)	\$0.00	\$0.00
f1) Estimaciones para Cuentas Incobrables por Derechos a Recibir Efectivo o Equivalentes	\$0.00	\$0.00	g1) Provisión para Demandas y Juicios a Corto Plazo	\$0.00	\$0.00
f2) Estimación por Deterioro de Inventarios	\$0.00	\$0.00	g2) Provisión para Contingencias a Corto Plazo	\$0.00	\$0.00
g. Otros Activos Circulantes (g=g1+g2+g3+g4)	\$0.00	\$0.00	g3) Otras Provisiones a Corto Plazo	\$0.00	\$0.00
g1) Valores en Garantía	\$0.00	\$0.00	h. Otros Pasivos a Corto Plazo (h=h1+h2+h3)	\$39,092.89	\$15,551.10
g2) Bienes en Garantía (excluye depósitos de fondos)	\$0.00	\$0.00	h1) Ingresos por Clasificar	\$0.00	\$0.00
g3) Bienes Derivados de Embargos, Decomisos, Aseguramientos y Dación en Pago	\$0.00	\$0.00	h2) Recaudación por Participar	\$0.00	\$0.00
g4) Adquisición con Fondos de Terceros	\$0.00	\$0.00	h3) Otros Pasivos Circulantes	\$39,092.89	\$15,551.10
IA. Total de Activos Circulantes (IA = a + b + c + d + e + f + g)	\$5,423,456.64	\$4,023,414.67	IIA. Total de Pasivos Circulantes (IIA = a + b + c + d + e + f + g + h)	\$511,351.22	\$2,335,144.33
Activo No Circulante			Pasivo No Circulante		



ENTE PÚBLICO: INSTITUTO TECNOLÓGICO SUPERIOR DEL SUR DEL ESTADO DE YUCATÁN
Estado de Situación Financiera Detallado - LDF
Al 31 de marzo de 2022 y al 31 de diciembre de 2021
(PESOS)

Concepto (c)	2022	31 de diciembre de 2021 (e)	Concepto (c)	2022	31 de diciembre de 2021 (e)
a. Inversiones Financieras a Largo Plazo	\$0.00	\$0.00	a. Cuentas por Pagar a Largo Plazo	\$0.00	\$0.00
b. Derechos a Recibir Efectivo o Equivalentes a Largo Plazo	\$0.00	\$0.00	b. Documentos por Pagar a Largo Plazo	\$0.00	\$0.00
c. Bienes Inmuebles, Infraestructura y Construcciones en Proceso	\$37,073,700.36	\$37,073,700.36	c. Deuda Pública a Largo Plazo	\$0.00	\$0.00
d. Bienes Muebles	\$30,903,201.98	\$30,893,391.98	d. Pasivos Diferidos a Largo Plazo	\$0.00	\$0.00
e. Activos Intangibles	\$2,200,613.30	\$2,200,613.30	e. Fondos y Bienes de Terceros en Garantía y/o en Administración a Largo Plazo	\$0.00	\$0.00
f. Depreciación, Deterioro y Amortización Acumulada de Bienes	-\$51,450,985.24	-\$50,761,885.23	f. Provisiones a Largo Plazo	\$0.00	\$0.00
g. Activos Diferidos	\$6,163.00	\$6,163.00	II. Total de Pasivos No Circulantes (II = a + b + c + d + e + f)	\$0.00	\$0.00
h. Estimación por Pérdida o Deterioro de Activos no Circulantes	\$0.00	\$0.00	II. Total del Pasivo (II = IIA + IIB)	\$511,351.22	\$2,335,144.33
i. Otros Activos no Circulantes	\$0.00	\$0.00	HACIENDA PÚBLICA/PATRIMONIO	\$0.00	\$0.00
IB. Total de Activos No Circulantes (IB = a + b + c + d + e + f + g + h + i)	\$18,732,693.40	\$19,411,983.41	IIIA. Hacienda Pública/Patrimonio Contribuido (IIIA = a + b + c)	\$54,394,233.87	\$54,394,233.87
I. Total del Activo (I = IA + IB)	\$24,156,150.04	\$23,435,398.08	a. Aportaciones	\$10,412,444.00	\$10,412,444.00
			b. Donaciones de Capital	\$43,981,789.87	\$43,981,789.87
			c. Actualización de la Hacienda Pública/Patrimonio	\$0.00	\$0.00
			IIIB. Hacienda Pública/Patrimonio Generado (IIIB = a + b + c + d + e)	-\$30,749,435.05	-\$33,293,980.12
			a. Resultados del Ejercicio (Ahorro/ Desahorro)	\$2,553,071.72	-\$1,722,474.39
			b. Resultados de Ejercicios Anteriores	-\$33,302,506.77	-\$31,571,505.73
			c. Revalúos	\$0.00	\$0.00
			d. Reservas	\$0.00	\$0.00
			e. Rectificaciones de Resultados de Ejercicios Anteriores	\$0.00	\$0.00
			IIIC. Exceso o Insuficiencia en la Actualización de la Hacienda Pública/Patrimonio (IIIC=	\$0.00	\$0.00
			a. Resultado por Posición Monetaria	\$0.00	\$0.00
			b. Resultado por Tenencia de Activos no Monetarios	\$0.00	\$0.00
			III. Total Hacienda Pública/Patrimonio (III = IIIA + IIIB + IIIC)	\$23,644,798.82	\$21,100,253.75
			IV. Total del Pasivo y Hacienda Pública/Patrimonio (IV = II + III)	\$24,156,150.04	\$23,435,398.08

Bajo protesta de decir verdad declaramos que los Estados Financieros y sus Notas son razonablemente correctos y son responsabilidad del emisor.



ENTE PÚBLICO: INSTITUTO TECNOLÓGICO SUPERIOR DEL SUR DEL ESTADO DE YUCATÁN
Informe Analítico de la Deuda Pública y Otros Pasivos - LDF
Del 1 de enero al 31 de marzo de 2022
(PESOS)

Denominación de la Deuda Pública y Otros Pasivos	Saldo	Disposiciones del Periodo (e)	Amortizaciones del Periodo (f)	Revaluaciones, Reclasificaciones y Otros Ajustes (g)	Saldo Final del Periodo (h)	Pago de Intereses del Periodo (i)	Pago de Comisiones y demás costos asociados durante el Periodo (j)
	31 de diciembre de 2021 (d)				h=d+e-f+g		
1. Deuda Pública (I=A+B)	\$0.00	\$0.00	\$0.00	\$0.00	\$0.00	\$0.00	\$0.00
A. Corto Plazo (A=a1+a2+a3)	\$0.00	\$0.00	\$0.00	\$0.00	\$0.00	\$0.00	\$0.00
a1) Instituciones de Crédito	\$0.00	\$0.00	\$0.00	\$0.00	\$0.00	\$0.00	\$0.00
a2) Títulos y Valores	\$0.00	\$0.00	\$0.00	\$0.00	\$0.00	\$0.00	\$0.00
a3) Arrendamientos Financieros	\$0.00	\$0.00	\$0.00	\$0.00	\$0.00	\$0.00	\$0.00
B. Largo Plazo (B=b1+b2+b3)	\$0.00	\$0.00	\$0.00	\$0.00	\$0.00	\$0.00	\$0.00
b1) Instituciones de Crédito	\$0.00	\$0.00	\$0.00	\$0.00	\$0.00	\$0.00	\$0.00
b2) Títulos y Valores	\$0.00	\$0.00	\$0.00	\$0.00	\$0.00	\$0.00	\$0.00
b3) Arrendamientos Financieros	\$0.00	\$0.00	\$0.00	\$0.00	\$0.00	\$0.00	\$0.00
2. Otros Pasivos	\$2,335,144.33	\$0.00	\$0.00	\$0.00	\$511,351.22	\$0.00	\$0.00
3. Total de la Deuda Pública y Otros Pasivos (3=1+2)	\$2,335,144.33	\$0.00	\$0.00	\$0.00	\$511,351.22	\$0.00	\$0.00
4. Deuda Contingente 1 (informativo)	\$0.00	\$0.00	\$0.00	\$0.00	\$0.00	\$0.00	\$0.00
A. Deuda Contingente 1	\$0.00	\$0.00	\$0.00	\$0.00	\$0.00	\$0.00	\$0.00
B. Deuda Contingente 2	\$0.00	\$0.00	\$0.00	\$0.00	\$0.00	\$0.00	\$0.00
C. Deuda Contingente XX	\$0.00	\$0.00	\$0.00	\$0.00	\$0.00	\$0.00	\$0.00
5. Valor de Instrumentos Bono Cupón Cero 2 (Informativo)	\$0.00	\$0.00	\$0.00	\$0.00	\$0.00	\$0.00	\$0.00
A. Instrumento Bono Cupón Cero 1	\$0.00	\$0.00	\$0.00	\$0.00	\$0.00	\$0.00	\$0.00
B. Instrumento Bono Cupón Cero 2	\$0.00	\$0.00	\$0.00	\$0.00	\$0.00	\$0.00	\$0.00
C. Instrumento Bono Cupón Cero XX	\$0.00	\$0.00	\$0.00	\$0.00	\$0.00	\$0.00	\$0.00

Obligaciones a Corto Plazo (k)	Monto Contratado (l)	Plazo Pactado (m)	Tasa de Interés (n)	Comisiones y Costos Relacionados (o)	Tasa Efectiva (p)
6. Obligaciones a Corto Plazo (Informativo)	\$0.00	0	0	\$0.00	\$0.00
A. Crédito 1	\$0.00	0	0	\$0.00	\$0.00
B. Crédito 2	\$0.00	0	0	\$0.00	\$0.00
C. Crédito 3	\$0.00	0	0	\$0.00	\$0.00
D. Crédito 4	\$0.00	0	0	\$0.00	\$0.00

Bajo protesta de decir verdad declaramos que los Estados Financieros y sus Notas son razonablemente correctos y son responsabilidad del emisor.



ENTE PÚBLICO: INSTITUTO TECNOLÓGICO SUPERIOR DEL SUR DEL ESTADO DE YUCATÁN
 Informe Analítico de Obligaciones Diferentes de Financiamientos - LDF
 Del 1 de enero al 31 de marzo de 2022
 (PESOS)

Denominación de las Obligaciones Diferentes de Financiamiento (c)	Fecha del Contrato (d)	Fecha de inicio de operación del proyecto (e)	Fecha de vencimiento (f)	Monto de la inversión pactado (g)	Plazo pactado (h)	Monto promedio mensual del pago de la contraprestación (i)	Monto promedio mensual del pago de la contraprestación correspondiente al pago de inversión (j)	Monto pagado de la inversión al 31 DE DICIEMBRE DE 2021 (k)	Monto pagado de la inversión actualizado al 31 DE DICIEMBRE DE 2021 (l)	Saldo pendiente por pagar de la inversión al 31 DE DICIEMBRE DE 2021 (m = g ? l)
A. Asociaciones Público Privadas (APP's)										
(A=a+b+c+d)				0	0	0	0	0	0	0
a) APP 1				0	0	0	0	0	0	0
b) APP 2				0	0	0	0	0	0	0
c) APP 3				0	0	0	0	0	0	0
d) APP XX				0	0	0	0	0	0	0
B. Otros Instrumentos (B=a+b+c+d)				0	0	0	0	0	0	0
a) Otro Instrumento 1				0	0	0	0	0	0	0
b) Otro Instrumento 2				0	0	0	0	0	0	0
c) Otro Instrumento 3				0	0	0	0	0	0	0
d) Otro Instrumento XX				0	0	0	0	0	0	0
C. Total de Obligaciones Diferentes de Financiamiento (C=A+B)				0	0	0	0	0	0	0

Bajo protesta de decir verdad declaramos que los Estados Financieros y sus Notas son razonablemente correctos y son responsabilidad del emisor.



ENTE PÚBLICO: INSTITUTO TECNOLÓGICO SUPERIOR DEL SUR DEL ESTADO DE YUCATÁN
Balance Presupuestario - LDF
Del 1 de enero al 31 de marzo de 2022
(PESOS)

Concepto (c)	Estimado/ Aprobado(d)	Devengado	Recaudado/ Pagado
A. Ingresos Totales (A = A1+A2+A3)	\$17,093,767.00	\$10,981,229.50	\$10,981,229.50
A1. Ingresos de Libre Disposición	\$10,374,398.00	\$2,699,193.50	\$2,699,193.50
A2. Transferencias Federales Etiquetadas	\$6,719,369.00	\$8,282,036.00	\$8,282,036.00
A3. Financiamiento Neto	\$0.00	\$0.00	\$0.00
B. Egresos Presupuestarios1 (B = B1+B2)	\$17,093,767.00	\$7,748,867.77	\$7,748,867.77
B1. Gasto No Etiquetado (sin incluir Amortización de la Deuda Pública)	\$10,374,398.00	\$1,397,813.17	\$1,397,813.17
B2. Gasto Etiquetado (sin incluir Amortización de la Deuda Pública)	\$6,719,369.00	\$6,351,054.60	\$6,351,054.60
C. Remanentes del Ejercicio Anterior (C = C1 + C2)	\$0.00	\$0.00	\$0.00
C1. Remanentes de Ingresos de Libre Disposición aplicados en el periodo	\$0.00	\$0.00	\$0.00
C2. Remanentes de Transferencias Federales Etiquetadas aplicados en el periodo	\$0.00	\$0.00	\$0.00
I. Balance Presupuestario (I = A - B + C)	\$0.00	\$3,232,361.73	\$3,232,361.73
II. Balance Presupuestario sin Financiamiento Neto (II = I - A3)	\$0.00	\$3,232,361.73	\$3,232,361.73
III. Balance Presupuestario sin Financiamiento Neto y sin Remanentes del Ejercicio Anterior (III= II - C)	\$0.00	\$3,232,361.73	\$3,232,361.73
Concepto	Aprobado	Devengado	Pagado
E. Intereses, Comisiones y Gastos de la Deuda (E = E1+ E2)	\$0.00	\$0.00	\$0.00
E1. Intereses, Comisiones y Gastos de la Deuda con Gasto No Etiquetado	\$0.00	\$0.00	\$0.00
E2. Intereses, Comisiones y Gastos de la Deuda con Gasto Etiquetado	\$0.00	\$0.00	\$0.00
IV. Balance Primario (IV = III + E)	\$0.00	\$3,232,361.73	\$3,232,361.73
Concepto	Estimado/ Aprobado	Devengado	Pagado Recaudado/
F. Financiamiento (F = F1 + F2)	\$0.00	\$0.00	\$0.00
F1. Financiamiento con Fuente de Pago de Ingresos de Libre Disposición	\$0.00	\$0.00	\$0.00
F2. Financiamiento con Fuente de Pago de Transferencias Federales Etiquetadas	\$0.00	\$0.00	\$0.00
G. Amortización de la Deuda (G = G1 + G2)	\$0.00	\$0.00	\$0.00
G1. Amortización de la Deuda Pública con Gasto No Etiquetado	\$0.00	\$0.00	\$0.00
G2. Amortización de la Deuda Pública con Gasto Etiquetado	\$0.00	\$0.00	\$0.00
A3. Financiamiento Neto (A3 = F- G)	\$0.00	\$0.00	\$0.00
Concepto	Estimado/ Aprobado	Devengado	Recaudado/ Pagado
A1. Ingresos de Libre Disposición	\$10,374,398.00	\$2,699,193.50	\$2,699,193.50
A3.1 Financiamiento Neto con Fuente de Pago de Ingresos de Libre Disposición (A3.1 = F1- G1)	\$0.00	\$0.00	\$0.00
F1. Financiamiento con Fuente de Pago de Ingresos de Libre Disposición	\$0.00	\$0.00	\$0.00
G1. Amortización de la Deuda Pública con Gasto No Etiquetado	\$0.00	\$0.00	\$0.00



ENTE PÚBLICO: INSTITUTO TECNOLÓGICO SUPERIOR DEL SUR DEL ESTADO DE YUCATÁN
Balance Presupuestario - LDF
Del 1 de enero al 31 de marzo de 2022
(PESOS)

B1. Gasto No Etiquetado (sin incluir Amortización de la Deuda Pública)	\$10,374,398.00	\$1,397,813.17	\$1,397,813.17
C1. Remanentes de Ingresos de Libre Disposición aplicados en el periodo	\$0.00	\$0.00	\$0.00
V. Balance Presupuestario de Recursos Disponibles (V = A1 + A3.1 -- B 1 + C1)	\$0.00	\$1,301,380.33	\$1,301,380.33
VI. Balance Presupuestario de Recursos Disponibles sin Financiamiento Neto (VI = V - A3.1)	\$0.00	\$1,301,380.33	\$1,301,380.33
Concepto	Estimado/ Aprobado	Devengado	Recaudado/ Pagado
A2. Transferencias Federales Etiquetadas	\$6,719,369.00	\$8,282,036.00	\$8,282,036.00
A3.2 Financiamiento Neto con Fuente de Pago de Transferencias Federales Etiquetadas (A3.2 = F2 - G2)	\$0.00	\$0.00	\$0.00
F2. Financiamiento con Fuente de Pago de Transferencias Federales Etiquetadas	\$0.00	\$0.00	\$0.00
G2. Amortización de la Deuda Pública con Gasto Etiquetado	\$0.00	\$0.00	\$0.00
B2. Gasto Etiquetado (sin incluir Amortización de la Deuda Pública)	\$6,719,369.00	\$6,351,054.60	\$6,351,054.60
C2. Remanentes de Transferencias Federales Etiquetadas aplicados en el periodo	\$0.00	\$0.00	\$0.00
VII. Balance Presupuestario de Recursos Etiquetados (VII = A2 + A3.2 - B2 + C2)	\$0.00	\$1,930,981.40	\$1,930,981.40
VIII. Balance Presupuestario de Recursos Etiquetados sin Financiamiento Neto (VIII = VII - A3.2)	\$0.00	\$1,930,981.40	\$1,930,981.40

Bajo protesta de decir verdad declaramos que los Estados Financieros y sus Notas son razonablemente correctos y son responsabilidad del emisor.



ENTE PÚBLICO: INSTITUTO TECNOLÓGICO SUPERIOR DEL SUR DEL ESTADO DE YUCATÁN
Estado Analítico de Ingresos Detallado - LDF
Del 1 de enero al 31 de marzo de 2022
(PESOS)

Concepto (c)	Estimado (d)	Ampliaciones/ (Reducciones)	Ingreso Modificado	Devengado	Recaudado	Diferencia (e)
A. Aportaciones (A=a1+a2+a3+a4+a5+a6+a7+a8)	\$0.00	\$0.00	\$0.00	\$0.00	\$0.00	\$0.00
a1) Fondo de Aportaciones para la Nómina Educativa y Gasto Operativo	\$0.00	\$0.00	\$0.00	\$0.00	\$0.00	\$0.00
a2) Fondo de Aportaciones para los Servicios de Salud	\$0.00	\$0.00	\$0.00	\$0.00	\$0.00	\$0.00
a3) Fondo de Aportaciones para la Infraestructura Social	\$0.00	\$0.00	\$0.00	\$0.00	\$0.00	\$0.00
a4) Fondo de Aportaciones para el Fortalecimiento de los Municipios y de las Demarcaciones Territoriales del Distrito Federal	\$0.00	\$0.00	\$0.00	\$0.00	\$0.00	\$0.00
a5) Fondo de Aportaciones Múltiples	\$0.00	\$0.00	\$0.00	\$0.00	\$0.00	\$0.00
a6) Fondo de Aportaciones para la Educación Tecnológica y de Adultos	\$0.00	\$0.00	\$0.00	\$0.00	\$0.00	\$0.00
a7) Fondo de Aportaciones para la Seguridad Pública de los Estados y del Distrito Federal	\$0.00	\$0.00	\$0.00	\$0.00	\$0.00	\$0.00
a8) Fondo de Aportaciones para el Fortalecimiento de las Entidades Federativas	\$0.00	\$0.00	\$0.00	\$0.00	\$0.00	\$0.00
B. Convenios (B=b1+b2+b3+b4)	\$0.00	\$0.00	\$0.00	\$0.00	\$0.00	\$0.00
b1) Convenios de Protección Social en Salud	\$0.00	\$0.00	\$0.00	\$0.00	\$0.00	\$0.00
b2) Convenios de Descentralización	\$0.00	\$0.00	\$0.00	\$0.00	\$0.00	\$0.00
b3) Convenios de Reasignación	\$0.00	\$0.00	\$0.00	\$0.00	\$0.00	\$0.00
b4) Otros Convenios y Subsidios	\$0.00	\$0.00	\$0.00	\$0.00	\$0.00	\$0.00
C. Fondos Distintos de Aportaciones (C=c1+c2)	\$0.00	\$0.00	\$0.00	\$0.00	\$0.00	\$0.00
c1) Fondo para Entidades Federativas y Municipios Productores de Hidrocarburos	\$0.00	\$0.00	\$0.00	\$0.00	\$0.00	\$0.00
c2) Fondo Minero	\$0.00	\$0.00	\$0.00	\$0.00	\$0.00	\$0.00
D. Transferencias, Subsidios y Subvenciones, y Pensiones y Jubilaciones	\$6,719,369.00	\$7,162,142.00	\$13,881,511.00	\$8,282,036.00	\$8,282,036.00	\$1,562,667.00
E. Otras Transferencias Federales Etiquetadas	\$0.00	\$0.00	\$0.00	\$0.00	\$0.00	\$0.00
II. Total de Transferencias Federales Etiquetadas (II = A + B + C + D + E)	\$6,719,369.00	\$7,162,142.00	\$13,881,511.00	\$8,282,036.00	\$8,282,036.00	\$1,562,667.00
III. Ingresos Derivados de Financiamientos (III = A)	\$0.00	\$0.00	\$0.00	\$0.00	\$0.00	\$0.00
A. Ingresos Derivados de Financiamientos	\$0.00	\$0.00	\$0.00	\$0.00	\$0.00	\$0.00
IV. Total de Ingresos (IV = I + II + III)	\$17,093,767.00	\$7,267,772.50	\$24,361,539.50	\$10,981,229.50	\$10,981,229.50	-\$6,112,537.50
Datos Informativos	\$0.00	\$0.00	\$0.00	\$0.00	\$0.00	\$0.00
1. Ingresos Derivados de Financiamientos con Fuente de Pago de Ingresos de Libre Disposición	\$0.00	\$0.00	\$0.00	\$0.00	\$0.00	\$0.00
2. Ingresos Derivados de Financiamientos con Fuente de Pago de Transferencias Federales Etiquetadas	\$0.00	\$0.00	\$0.00	\$0.00	\$0.00	\$0.00
3. Ingresos Derivados de Financiamientos (3 = 1 + 2)	\$0.00	\$0.00	\$0.00	\$0.00	\$0.00	\$0.00

Bajo protesta de decir verdad declaramos que los Estados Financieros y sus Notas son razonablemente correctos y son responsabilidad del emisor.



ENTE PÚBLICO: INSTITUTO TECNOLÓGICO SUPERIOR DEL SUR DEL ESTADO DE YUCATÁN
 Estado Analítico del Ejercicio del Presupuesto de Egresos Detallado - LDF
 Clasificación por Objeto del Gasto (Capítulo y Concepto)
 Del 1 de enero al 31 de marzo de 2022
 (PESOS)

Concepto (c)	Aprobado (d)	Ampliaciones/ (Reducciones)	Egresos			Subejercido (e)
			Modificado	Devengado	Pagado	
H. Participaciones y Aportaciones (H=h1+h2+h3)	\$0.00	\$0.00	\$0.00	\$0.00	\$0.00	\$0.00
h1) Participaciones	\$0.00	\$0.00	\$0.00	\$0.00	\$0.00	\$0.00
h2) Aportaciones	\$0.00	\$0.00	\$0.00	\$0.00	\$0.00	\$0.00
h3) Convenios	\$0.00	\$0.00	\$0.00	\$0.00	\$0.00	\$0.00
I. Deuda Pública (I=i1+i2+i3+i4+i5+i6+i7)	\$0.00	\$0.00	\$0.00	\$0.00	\$0.00	\$0.00
i1) Amortización de la Deuda Pública	\$0.00	\$0.00	\$0.00	\$0.00	\$0.00	\$0.00
i2) Intereses de la Deuda Pública	\$0.00	\$0.00	\$0.00	\$0.00	\$0.00	\$0.00
i3) Comisiones de la Deuda Pública	\$0.00	\$0.00	\$0.00	\$0.00	\$0.00	\$0.00
i4) Gastos de la Deuda Pública	\$0.00	\$0.00	\$0.00	\$0.00	\$0.00	\$0.00
i5) Costo por Coberturas	\$0.00	\$0.00	\$0.00	\$0.00	\$0.00	\$0.00
i6) Apoyos Financieros	\$0.00	\$0.00	\$0.00	\$0.00	\$0.00	\$0.00
i7) Adeudos de Ejercicios Fiscales Anteriores (ADEFAS)	\$0.00	\$0.00	\$0.00	\$0.00	\$0.00	\$0.00
III. Total de Egresos (III = I + II)	\$17,093,767.00	\$7,267,772.50	\$24,361,539.50	\$7,748,867.77	\$7,748,867.77	\$16,612,671.73

Bajo protesta de decir verdad declaramos que los Estados Financieros y sus Notas son razonablemente correctos y son responsabilidad del emisor.



ENTE PÚBLICO: INSTITUTO TECNOLÓGICO SUPERIOR DEL SUR DEL ESTADO DE YUCATÁN
Estado Analítico del Ejercicio del Presupuesto de Egresos Detallado - LDF
Clasificación Administrativa
Del 1 de enero al 31 de marzo de 2022
(PESOS)

Concepto (c)	Aprobado (d)	Ampliaciones/ (Reducciones)	Egresos			Subejercido (e)
			Modificado	Devengado	Pagado	
I. Gasto No Etiquetado	\$10,374,398.00	\$105,630.50	\$10,480,028.50	\$1,397,813.17	\$1,397,813.17	\$9,082,215.33
INSTITUTO TECNOLÓGICO SUPERIOR DEL SUR DEL ESTADO DE YUCATÁN	\$10,374,398.00	\$105,630.50	\$10,480,028.50	\$1,397,813.17	\$1,397,813.17	\$9,082,215.33
II. Gasto Etiquetado	\$6,719,369.00	\$7,162,142.00	\$13,881,511.00	\$6,351,054.60	\$6,351,054.60	\$7,530,456.40
INSTITUTO TECNOLÓGICO SUPERIOR DEL SUR DEL ESTADO DE YUCATÁN	\$6,719,369.00	\$7,162,142.00	\$13,881,511.00	\$6,351,054.60	\$6,351,054.60	\$7,530,456.40
III. Total de Egresos (III = I + II)	\$17,093,767.00	\$7,267,772.50	\$24,361,539.50	\$7,748,867.77	\$7,748,867.77	\$16,612,671.73

Bajo protesta de decir verdad declaramos que los Estados Financieros y sus Notas son razonablemente correctos y son responsabilidad del emisor.



ENTE PÚBLICO: INSTITUTO TECNOLÓGICO SUPERIOR DEL SUR DEL ESTADO DE YUCATÁN
Estado Analítico del Ejercicio del Presupuesto de Egresos Detallado - LDF
Clasificación Funcional (Finalidad y Función)
Del 1 de enero al 31 de marzo de 2022
(PESOS)

Concepto (c)	Aprobado (d)	Ampliaciones/ (Reducciones)	Egresos			Subejercido (e)
			Modificado	Devengado	Pagado	
III. Total de Egresos (III = I + II)	\$17,093,767.00	\$7,267,772.50	\$24,361,539.50	\$7,748,867.77	\$7,748,867.77	\$16,612,671.73

Bajo protesta de decir verdad declaramos que los Estados Financieros y sus Notas son razonablemente correctos y son responsabilidad del emisor.



ENTE PÚBLICO: INSTITUTO TECNOLÓGICO SUPERIOR DEL SUR DEL ESTADO DE YUCATÁN
 Estado Analítico del Ejercicio del Presupuesto de Egresos Detallado - LDF
 Clasificación de Servicios Personales por Categoría
 Del 1 de enero al 31 de marzo de 2022
 (PESOS)

Concepto (c)	Aprobado (d)	Ampliaciones/ (Reducciones)	Egresos			Subejercido (e)
			Modificado	Devengado	Pagado	
I. Gasto No Etiquetado (I=A+B+C+D+E+F)	\$3,836,773.00	-\$359,114.80	\$3,477,658.20	\$546,306.95	\$546,306.95	\$2,931,351.25
A. Personal Administrativo y de Servicio Público	\$3,836,773.00	-\$359,114.80	\$3,477,658.20	\$546,306.95	\$546,306.95	\$2,931,351.25
B. Magisterio	\$0.00	\$0.00	\$0.00	\$0.00	\$0.00	\$0.00
C. Servicios de Salud (C=c1+c2)	\$0.00	\$0.00	\$0.00	\$0.00	\$0.00	\$0.00
c1) Personal Administrativo	\$0.00	\$0.00	\$0.00	\$0.00	\$0.00	\$0.00
c2) Personal Médico, Paramédico y afín	\$0.00	\$0.00	\$0.00	\$0.00	\$0.00	\$0.00
D. Seguridad Pública	\$0.00	\$0.00	\$0.00	\$0.00	\$0.00	\$0.00
E. Gastos asociados a la implementación de nuevas leyes federales o reformas a las mismas (E = e1 + e2)	\$0.00	\$0.00	\$0.00	\$0.00	\$0.00	\$0.00
e1) Nombre del Programa o Ley 1	\$0.00	\$0.00	\$0.00	\$0.00	\$0.00	\$0.00
e2) Nombre del Programa o Ley 2	\$0.00	\$0.00	\$0.00	\$0.00	\$0.00	\$0.00
F. Sentencias laborales definitivas	\$0.00	\$0.00	\$0.00	\$0.00	\$0.00	\$0.00
II. Gasto Etiquetado (II=A+B+C+D+E+F)	\$0.00	\$7,238,011.67	\$7,238,011.67	\$5,910,215.53	\$5,910,215.53	\$1,327,796.14
A. Personal Administrativo y de Servicio Público	\$0.00	\$7,238,011.67	\$7,238,011.67	\$5,910,215.53	\$5,910,215.53	\$1,327,796.14
B. Magisterio	\$0.00	\$0.00	\$0.00	\$0.00	\$0.00	\$0.00
C. Servicios de Salud (C=c1+c2)	\$0.00	\$0.00	\$0.00	\$0.00	\$0.00	\$0.00
c1) Personal Administrativo	\$0.00	\$0.00	\$0.00	\$0.00	\$0.00	\$0.00
c2) Personal Médico, Paramédico y afín	\$0.00	\$0.00	\$0.00	\$0.00	\$0.00	\$0.00
D. Seguridad Pública	\$0.00	\$0.00	\$0.00	\$0.00	\$0.00	\$0.00
E. Gastos asociados a la implementación de nuevas leyes federales o reformas a las mismas (E = e1 + e2)	\$0.00	\$0.00	\$0.00	\$0.00	\$0.00	\$0.00
e1) Nombre del Programa o Ley 1	\$0.00	\$0.00	\$0.00	\$0.00	\$0.00	\$0.00
e2) Nombre del Programa o Ley 2	\$0.00	\$0.00	\$0.00	\$0.00	\$0.00	\$0.00
F. Sentencias laborales definitivas	\$0.00	\$0.00	\$0.00	\$0.00	\$0.00	\$0.00
III. Total del Gasto en Servicios Personales (III = I + II)	\$3,836,773.00	\$6,878,896.87	\$10,715,669.87	\$6,456,522.48	\$6,456,522.48	\$4,259,147.39

Bajo protesta de decir verdad declaramos que los Estados Financieros y sus Notas son razonablemente correctos y son responsabilidad del emisor.



ENTE PÚBLICO: INSTITUTO TECNOLÓGICO SUPERIOR DEL SUR DEL ESTADO DE YUCATÁN
Proyecciones de Ingresos - LDF
(PESOS)
(CIFRAS NOMINALES)

Concepto (b)	Año en cuestión 2021	2022	2023	2024	2025	2026
1. Ingresos de Libre Disposición (1=A+B+C+D+E+F+G+H+I+J+K+L)	\$0.00	\$0.00	\$0.00	\$0.00	\$0.00	\$0.00
A. Impuestos	\$0.00	\$0.00	\$0.00	\$0.00	\$0.00	\$0.00
B. Cuotas y Aportaciones de Seguridad Social	\$0.00	\$0.00	\$0.00	\$0.00	\$0.00	\$0.00
C. Contribuciones de Mejoras	\$0.00	\$0.00	\$0.00	\$0.00	\$0.00	\$0.00
D. Derechos	\$0.00	\$0.00	\$0.00	\$0.00	\$0.00	\$0.00
E. Productos	\$0.00	\$0.00	\$0.00	\$0.00	\$0.00	\$0.00
F. Aprovechamientos	\$0.00	\$0.00	\$0.00	\$0.00	\$0.00	\$0.00
G. Ingresos por Ventas de Bienes y Prestación de Servicios	\$0.00	\$0.00	\$0.00	\$0.00	\$0.00	\$0.00
H. Participaciones	\$0.00	\$0.00	\$0.00	\$0.00	\$0.00	\$0.00
I. Incentivos Derivados de la Colaboración Fiscal	\$0.00	\$0.00	\$0.00	\$0.00	\$0.00	\$0.00
J. Transferencias y Asignaciones	\$0.00	\$0.00	\$0.00	\$0.00	\$0.00	\$0.00
K. Convenios	\$0.00	\$0.00	\$0.00	\$0.00	\$0.00	\$0.00
L. Otros Ingresos de Libre Disposición	\$0.00	\$0.00	\$0.00	\$0.00	\$0.00	\$0.00
2. Transferencias Federales Etiquetadas (2=A+B+C+D+E)	\$0.00	\$0.00	\$0.00	\$0.00	\$0.00	\$0.00
A. Aportaciones	\$0.00	\$0.00	\$0.00	\$0.00	\$0.00	\$0.00
B. Convenios	\$0.00	\$0.00	\$0.00	\$0.00	\$0.00	\$0.00
C. Fondos Distintos de Aportaciones	\$0.00	\$0.00	\$0.00	\$0.00	\$0.00	\$0.00
D. Transferencias, Asignaciones, Subsidios y Subvenciones, y Pensiones y Jubilaciones	\$0.00	\$0.00	\$0.00	\$0.00	\$0.00	\$0.00
E. Otras Transferencias Federales Etiquetadas	\$0.00	\$0.00	\$0.00	\$0.00	\$0.00	\$0.00
3. Ingresos Derivados de Financiamientos (3=A)	\$0.00	\$0.00	\$0.00	\$0.00	\$0.00	\$0.00
A. Ingresos Derivados de Financiamientos	\$0.00	\$0.00	\$0.00	\$0.00	\$0.00	\$0.00
4. Total de Ingresos Proyectados (4=1+2+3)	\$0.00	\$0.00	\$0.00	\$0.00	\$0.00	\$0.00
Datos Informativos	\$0.00	\$0.00	\$0.00	\$0.00	\$0.00	\$0.00
1. Ingresos Derivados de Financiamientos con Fuente de Pago de Recursos de Libre Disposición	\$0.00	\$0.00	\$0.00	\$0.00	\$0.00	\$0.00
2. Ingresos derivados de Financiamientos con Fuente de Pago de Transferencias Federales Etiquetadas	\$0.00	\$0.00	\$0.00	\$0.00	\$0.00	\$0.00
3. Ingresos Derivados de Financiamiento (3 = 1 + 2)	\$0.00	\$0.00	\$0.00	\$0.00	\$0.00	\$0.00

Bajo protesta de decir verdad declaramos que los Estados Financieros y sus Notas son razonablemente correctos y son responsabilidad del emisor.



ENTE PÚBLICO: INSTITUTO TECNOLÓGICO SUPERIOR DEL SUR DEL ESTADO DE YUCATÁN
Proyecciones de Egresos - LDF
(PESOS)
(CIFRAS NOMINALES)

Concepto (b)	Año en cuestion 2021	2022	2023	2024	2025	2026
1. Gasto No Etiquetado (1=A+B+C+D+E+F+G+H+I)	\$0.00	\$0.00	\$0.00	\$0.00	\$0.00	\$0.00
A. Servicios Personales	\$0.00	\$0.00	\$0.00	\$0.00	\$0.00	\$0.00
B. Materiales y Suministros	\$0.00	\$0.00	\$0.00	\$0.00	\$0.00	\$0.00
C. Servicios Generales	\$0.00	\$0.00	\$0.00	\$0.00	\$0.00	\$0.00
D. Transferencias, Asignaciones, Subsidios y Otras Ayudas	\$0.00	\$0.00	\$0.00	\$0.00	\$0.00	\$0.00
E. Bienes Muebles, Inmuebles e Intangibles	\$0.00	\$0.00	\$0.00	\$0.00	\$0.00	\$0.00
F. Inversión Pública	\$0.00	\$0.00	\$0.00	\$0.00	\$0.00	\$0.00
G. Inversiones Financieras y Otras Provisiones	\$0.00	\$0.00	\$0.00	\$0.00	\$0.00	\$0.00
H. Participaciones y Aportaciones	\$0.00	\$0.00	\$0.00	\$0.00	\$0.00	\$0.00
I. Deuda Pública	\$0.00	\$0.00	\$0.00	\$0.00	\$0.00	\$0.00
2. Gasto Etiquetado (2=A+B+C+D+E+F+G+H+I)	\$0.00	\$0.00	\$0.00	\$0.00	\$0.00	\$0.00
A. Servicios Personales	\$0.00	\$0.00	\$0.00	\$0.00	\$0.00	\$0.00
B. Materiales y Suministros	\$0.00	\$0.00	\$0.00	\$0.00	\$0.00	\$0.00
C. Servicios Generales	\$0.00	\$0.00	\$0.00	\$0.00	\$0.00	\$0.00
D. Transferencias, Asignaciones, Subsidios y Otras Ayudas	\$0.00	\$0.00	\$0.00	\$0.00	\$0.00	\$0.00
E. Bienes Muebles, Inmuebles e Intangibles	\$0.00	\$0.00	\$0.00	\$0.00	\$0.00	\$0.00
F. Inversión Pública	\$0.00	\$0.00	\$0.00	\$0.00	\$0.00	\$0.00
G. Inversiones Financieras y Otras Provisiones	\$0.00	\$0.00	\$0.00	\$0.00	\$0.00	\$0.00
H. Participaciones y Aportaciones	\$0.00	\$0.00	\$0.00	\$0.00	\$0.00	\$0.00
I. Deuda Pública	\$0.00	\$0.00	\$0.00	\$0.00	\$0.00	\$0.00
3. Total de Egresos Proyectados (3 = 1 + 2)	\$0.00	\$0.00	\$0.00	\$0.00	\$0.00	\$0.00

Bajo protesta de decir verdad declaramos que los Estados Financieros y sus Notas son razonablemente correctos y son responsabilidad del emisor.



ENTE PÚBLICO: INSTITUTO TECNOLÓGICO SUPERIOR DEL SUR DEL ESTADO DE YUCATÁN
Resultados de Ingresos - LDF
(PESOS)

Concepto (b)	2017	2018	2019	2020	2021	2022
1. Ingresos de Libre Disposición (1=A+B+C+D+E+F+G+H+I+J+K+L)	\$11,172,040.05	\$10,835,655.88	\$12,102,214.35	\$10,267,881.55	\$10,420,600.55	\$10,480,028.50
A. Impuestos	\$0.00	\$0.00	\$0.00	\$0.00	\$0.00	\$0.00
B. Cuotas y Aportaciones de Seguridad Social	\$0.00	\$0.00	\$0.00	\$0.00	\$0.00	\$0.00
C. Contribuciones de Mejoras	\$0.00	\$0.00	\$0.00	\$0.00	\$0.00	\$0.00
D. Derechos	\$0.00	\$0.00	\$0.00	\$0.00	\$0.00	\$0.00
E. Productos	\$0.00	\$0.00	\$76,780.27	\$31,653.40	\$26,825.74	\$8,389.62
F. Aprovechamientos	\$0.00	\$0.00	\$0.00	\$0.00	\$0.00	\$0.00
G. Ingresos por Ventas de Bienes y Prestación de Servicios	\$3,560,505.06	\$4,045,253.40	\$4,632,743.08	\$3,918,660.97	\$4,129,333.81	\$4,552,075.88
H. Participaciones	\$0.00	\$0.00	\$0.00	\$0.00	\$0.00	\$0.00
I. Incentivos Derivados de la Colaboración Fiscal	\$0.00	\$0.00	\$0.00	\$0.00	\$0.00	\$0.00
J. Transferencias y Asignaciones	\$6,803,668.00	\$6,492,606.00	\$7,392,691.00	\$6,317,567.18	\$6,264,441.00	\$5,919,563.00
K. Convenios	\$740,000.00	\$20,000.00	\$0.00	\$0.00	\$0.00	\$0.00
L. Otros Ingresos de Libre Disposición	\$67,866.99	\$277,796.48	\$0.00	\$0.00	\$0.00	\$0.00
2. Transferencias Federales Etiquetadas (2=A+B+C+D+E)	\$28,091,012.00	\$30,524,394.36	\$31,566,872.00	\$31,856,252.98	\$32,816,404.00	\$13,881,511.00
A. Aportaciones	\$0.00	\$0.00	\$0.00	\$0.00	\$0.00	\$0.00
B. Convenios	\$27,594,612.00	\$29,144,632.03	\$0.00	\$0.00	\$0.00	\$0.00
C. Fondos Distintos de Aportaciones	\$0.00	\$0.00	\$0.00	\$0.00	\$0.00	\$0.00
D. Transferencias, Asignaciones, Subsidios y Subvenciones, y Pensiones y Jubilaciones	\$0.00	\$0.00	\$31,236,872.00	\$31,856,252.98	\$32,816,404.00	\$13,881,511.00
E. Otras Transferencias Federales Etiquetadas	\$496,400.00	\$1,379,762.33	\$330,000.00	\$0.00	\$0.00	\$0.00
3. Ingresos Derivados de Financiamientos (3=A)	\$0.00	\$0.00	\$0.00	\$0.00	\$0.00	\$0.00
A. Ingresos Derivados de Financiamientos	\$0.00	\$0.00	\$0.00	\$0.00	\$0.00	\$0.00
4. Total de Resultados de Ingresos (4=1+2+3)	\$39,263,052.05	\$41,360,050.24	\$43,669,086.35	\$42,124,134.53	\$43,237,004.55	\$24,361,539.50
Datos Informativos	\$0.00	\$0.00	\$0.00	\$0.00	\$0.00	\$0.00
1. Ingresos Derivados de Financiamientos con Fuente de Pago de Recursos de Libre Disposición	\$0.00	\$0.00	\$0.00	\$0.00	\$0.00	\$0.00
2. Ingresos derivados de Financiamientos con Fuente de Pago de Transferencias Federales Etiquetadas	\$0.00	\$0.00	\$0.00	\$0.00	\$0.00	\$0.00
3. Ingresos Derivados de Financiamiento (3 = 1 + 2)	\$0.00	\$0.00	\$0.00	\$0.00	\$0.00	\$0.00

Bajo protesta de decir verdad declaramos que los Estados Financieros y sus Notas son razonablemente correctos y son responsabilidad del emisor.



ENTE PÚBLICO: INSTITUTO TECNOLÓGICO SUPERIOR DEL SUR DEL ESTADO DE YUCATÁN
Resultados de Egresos - LDF
(PESOS)

Concepto (b)	2017	2018	2019	2020	2021	2022
1. Gasto No Etiquetado (1=A+B+C+D+E+F+G+H+I)	\$10,635,700.43	\$11,704,752.81	\$12,082,187.03	\$10,227,718.67	\$10,364,248.40	\$10,480,028.50
A. Servicios Personales	\$3,656,272.09	\$4,022,049.30	\$3,483,515.08	\$3,999,090.38	\$3,728,800.01	\$3,477,658.20
B. Materiales y Suministros	\$1,173,809.87	\$1,446,957.44	\$1,801,897.05	\$1,385,862.55	\$1,318,060.40	\$1,569,810.67
C. Servicios Generales	\$4,829,836.56	\$5,435,306.42	\$5,855,559.36	\$3,946,043.22	\$4,350,641.03	\$4,744,369.63
D. Transferencias, Asignaciones, Subsidios y Otras Ayudas	\$0.00	\$0.00	\$1,300.00	\$7,238.72	\$0.00	\$0.00
E. Bienes Muebles, Inmuebles e Intangibles	\$975,781.91	\$800,439.65	\$939,915.54	\$889,483.80	\$966,746.96	\$688,190.00
F. Inversión Pública	\$0.00	\$0.00	\$0.00	\$0.00	\$0.00	\$0.00
G. Inversiones Financieras y Otras Provisiones	\$0.00	\$0.00	\$0.00	\$0.00	\$0.00	\$0.00
H. Participaciones y Aportaciones	\$0.00	\$0.00	\$0.00	\$0.00	\$0.00	\$0.00
I. Deuda Pública	\$0.00	\$0.00	\$0.00	\$0.00	\$0.00	\$0.00
2. Gasto Etiquetado (2=A+B+C+D+E+F+G+H+I)	\$28,858,570.43	\$30,730,727.25	\$31,680,580.26	\$31,856,138.18	\$32,811,982.58	\$13,881,511.00
A. Servicios Personales	\$23,172,101.65	\$26,077,241.96	\$26,569,596.01	\$28,383,715.82	\$30,246,731.33	\$7,238,011.67
B. Materiales y Suministros	\$1,569,865.49	\$1,099,093.75	\$1,753,641.26	\$842,108.08	\$650,581.48	\$286,381.65
C. Servicios Generales	\$3,335,932.70	\$3,394,391.54	\$2,987,495.32	\$2,433,067.88	\$1,842,669.71	\$757,642.68
D. Transferencias, Asignaciones, Subsidios y Otras Ayudas	\$129,854.00	\$61,640.00	\$0.00	\$0.00	\$0.00	\$0.00
E. Bienes Muebles, Inmuebles e Intangibles	\$650,816.59	\$98,360.00	\$369,847.67	\$197,246.40	\$72,000.06	\$1,079,167.00
F. Inversión Pública	\$0.00	\$0.00	\$0.00	\$0.00	\$0.00	\$4,520,308.00
G. Inversiones Financieras y Otras Provisiones	\$0.00	\$0.00	\$0.00	\$0.00	\$0.00	\$0.00
H. Participaciones y Aportaciones	\$0.00	\$0.00	\$0.00	\$0.00	\$0.00	\$0.00
I. Deuda Pública	\$0.00	\$0.00	\$0.00	\$0.00	\$0.00	\$0.00
3. Total del Resultado de Egresos (3=1+2)	\$39,494,270.86	\$42,435,480.06	\$43,762,767.29	\$42,083,856.85	\$43,176,230.98	\$24,361,539.50

Bajo protesta de decir verdad declaramos que los Estados Financieros y sus Notas son razonablemente correctos y son responsabilidad del emisor.



ENTE PÚBLICO: INSTITUTO TECNOLÓGICO SUPERIOR DEL SUR DEL ESTADO DE YUCATÁN
Informe sobre Estudios Actuariales - LDF

Concepto (b)	Pensiones y jubilaciones	Salud	Riesgos de trabajo	Invalidez y vida	Otras prestaciones sociales
Tipo de Sistema	\$0.00	\$0.00	\$0.00	\$0.00	\$0.00
Prestación laboral o Fondo general para trabajadores del estado o municipio	\$0.00	\$0.00	\$0.00	\$0.00	\$0.00
Beneficio definido, Contribución definida o Mixto	\$0.00	\$0.00	\$0.00	\$0.00	\$0.00
Población afiliada	\$0.00	\$0.00	\$0.00	\$0.00	\$0.00
Activos	\$0.00	\$0.00	\$0.00	\$0.00	\$0.00
Edad máxima	\$0.00	\$0.00	\$0.00	\$0.00	\$0.00
Edad mínima	\$0.00	\$0.00	\$0.00	\$0.00	\$0.00
Edad promedio	\$0.00	\$0.00	\$0.00	\$0.00	\$0.00
Pensionados y Jubilados	\$0.00	\$0.00	\$0.00	\$0.00	\$0.00
Edad máxima	\$0.00	\$0.00	\$0.00	\$0.00	\$0.00
Edad mínima	\$0.00	\$0.00	\$0.00	\$0.00	\$0.00
Edad promedio	\$0.00	\$0.00	\$0.00	\$0.00	\$0.00
Beneficiarios	\$0.00	\$0.00	\$0.00	\$0.00	\$0.00
Promedio de años de servicio (trabajadores activos)	\$0.00	\$0.00	\$0.00	\$0.00	\$0.00
Aportación Individual al plan de pensión como % del salario	\$0.00	\$0.00	\$0.00	\$0.00	\$0.00
Aportación del ente público al plan de pensión como % del salario	\$0.00	\$0.00	\$0.00	\$0.00	\$0.00
Crecimiento esperado de los pensionados y jubilados (como %)	\$0.00	\$0.00	\$0.00	\$0.00	\$0.00
Crecimiento esperado de los activos (como %)	\$0.00	\$0.00	\$0.00	\$0.00	\$0.00
Edad de Jubilación o Pensión	\$0.00	\$0.00	\$0.00	\$0.00	\$0.00
Esperanza de vida	\$0.00	\$0.00	\$0.00	\$0.00	\$0.00
Ingresos del Fondo	\$0.00	\$0.00	\$0.00	\$0.00	\$0.00
Ingresos Anuales al Fondo de Pensiones	\$0.00	\$0.00	\$0.00	\$0.00	\$0.00
Nómina anual	\$0.00	\$0.00	\$0.00	\$0.00	\$0.00
Activos	\$0.00	\$0.00	\$0.00	\$0.00	\$0.00
Pensionados y Jubilados	\$0.00	\$0.00	\$0.00	\$0.00	\$0.00
Beneficiarios de Pensionados y Jubilados	\$0.00	\$0.00	\$0.00	\$0.00	\$0.00
Monto mensual por pensión	\$0.00	\$0.00	\$0.00	\$0.00	\$0.00
Máximo	\$0.00	\$0.00	\$0.00	\$0.00	\$0.00
Mínimo	\$0.00	\$0.00	\$0.00	\$0.00	\$0.00
Promedio	\$0.00	\$0.00	\$0.00	\$0.00	\$0.00
Monto de la reserva	\$0.00	\$0.00	\$0.00	\$0.00	\$0.00
Valor presente de las obligaciones	\$0.00	\$0.00	\$0.00	\$0.00	\$0.00
Pensiones y Jubilaciones en curso de pago	\$0.00	\$0.00	\$0.00	\$0.00	\$0.00
Generación actual	\$0.00	\$0.00	\$0.00	\$0.00	\$0.00
Generaciones futuras	\$0.00	\$0.00	\$0.00	\$0.00	\$0.00
Valor presente de las contribuciones asociadas a los sueldos futuros de cotización X%	\$0.00	\$0.00	\$0.00	\$0.00	\$0.00
Generación actual	\$0.00	\$0.00	\$0.00	\$0.00	\$0.00
Generaciones futuras	\$0.00	\$0.00	\$0.00	\$0.00	\$0.00
Valor presente de aportaciones futuras	\$0.00	\$0.00	\$0.00	\$0.00	\$0.00
Generación actual	\$0.00	\$0.00	\$0.00	\$0.00	\$0.00
Generaciones futuras	\$0.00	\$0.00	\$0.00	\$0.00	\$0.00
Otros Ingresos	\$0.00	\$0.00	\$0.00	\$0.00	\$0.00
Déficit/superávit actuarial	\$0.00	\$0.00	\$0.00	\$0.00	\$0.00
Generación actual	\$0.00	\$0.00	\$0.00	\$0.00	\$0.00
Generaciones futuras	\$0.00	\$0.00	\$0.00	\$0.00	\$0.00
Periodo de suficiencia	\$0.00	\$0.00	\$0.00	\$0.00	\$0.00
Año de descapitalización	\$0.00	\$0.00	\$0.00	\$0.00	\$0.00
Tasa de rendimiento	\$0.00	\$0.00	\$0.00	\$0.00	\$0.00
Estudio actuarial	\$0.00	\$0.00	\$0.00	\$0.00	\$0.00
Año de elaboración del estudio actuarial	\$0.00	\$0.00	\$0.00	\$0.00	\$0.00
Empresa que elaboró el estudio actuarial	\$0.00	\$0.00	\$0.00	\$0.00	\$0.00

Bajo protesta de decir verdad declaramos que los Estados Financieros y sus Notas son razonablemente correctos y son responsabilidad del emisor.