



# I. INFORMACIÓN CONTABLE

Ente Público: AUDITORÍA SUPERIOR DEL ESTADO DE YUCATÁN  
Estado de Actividades  
Del 1o. de enero al 31 de marzo de 2022  
(Cifras en Pesos)

Concepto	2022	2021
<b>INGRESOS Y OTROS BENEFICIOS</b>		
<b>Ingresos de Gestión</b>	<b>\$3,777.22</b>	<b>\$27,119.82</b>
Impuestos	\$0.00	\$0.00
Cuotas y Aportaciones de Seguridad Social	\$0.00	\$0.00
Contribuciones de Mejoras	\$0.00	\$0.00
Derechos	\$0.00	\$0.00
Productos	\$3,777.22	\$27,119.82
Aprovechamientos	\$0.00	\$0.00
Ingresos por Venta de Bienes y Prestación de Servicios	\$0.00	\$0.00
<b>Participaciones, Aportaciones, Convenios, Incentivos Derivados de la Colaboración Fiscal, Fondos Distintos de Aportaciones, Transferencias, Asignaciones, Subsidios y Subvenciones, y Pensiones y Jubilaciones</b>	<b>\$23,955,717.00</b>	<b>\$87,814,505.60</b>
Participaciones, Aportaciones, Convenios, Incentivos Derivados de la Colaboración Fiscal y Fondos Distintos de Aportaciones	\$0.00	\$0.00
Transferencias, Asignaciones, Subsidios y Subvenciones, y Pensiones y Jubilaciones	\$23,955,717.00	\$87,814,505.60
<b>Otros Ingresos y Beneficios</b>	<b>\$0.00</b>	<b>\$1.00</b>
Ingresos Financieros	\$0.00	\$0.00
Incremento por Variación de Inventarios	\$0.00	\$0.00
Disminución del Exceso de Estimaciones por Pérdida o Deterioro u Obsolescencia	\$0.00	\$0.00
Disminución del Exceso de Provisiones	\$0.00	\$0.00
Otros Ingresos y Beneficios Varios	\$0.00	\$1.00
<b>Total Ingresos y Otros Beneficios</b>	<b>\$23,959,494.22</b>	<b>\$87,841,626.42</b>
<b>GASTOS Y OTRAS PÉRDIDAS</b>		
<b>Gastos de Funcionamiento</b>	<b>\$17,589,599.16</b>	<b>\$85,909,495.53</b>
Servicios Personales	\$13,078,253.96	\$64,253,134.26
Materiales y Suministros	\$802,413.93	\$3,650,425.56
Servicios Generales	\$3,708,931.27	\$18,005,935.71
<b>Transferencias, Asignaciones, Subsidios y Otras Ayudas</b>	<b>\$0.00</b>	<b>\$0.00</b>
Transferencias Internas y Asignaciones al Sector Público	\$0.00	\$0.00
Transferencias al Resto del Sector Público	\$0.00	\$0.00
Subsidios y Subvenciones	\$0.00	\$0.00
Ayudas Sociales	\$0.00	\$0.00
Pensionamientos y Jubilaciones	\$0.00	\$0.00
Transferencias a Fideicomisos, Mandatos y Contratos Análogos	\$0.00	\$0.00
Transferencias a la Seguridad Social	\$0.00	\$0.00
Donativos	\$0.00	\$0.00
Transferencias al Exterior	\$0.00	\$0.00
<b>Participaciones y Aportaciones</b>	<b>\$0.00</b>	<b>\$0.00</b>
Participaciones	\$0.00	\$0.00
Aportaciones	\$0.00	\$0.00
Convenios	\$0.00	\$0.00
<b>Intereses, Comisiones y Otros Gastos de la Deuda Pública</b>	<b>\$0.00</b>	<b>\$0.00</b>
Intereses de la Deuda Pública	\$0.00	\$0.00
Comisiones de la Deuda Pública	\$0.00	\$0.00
Gastos de la Deuda Pública	\$0.00	\$0.00
Costo por Coberturas	\$0.00	\$0.00
Apoyos Financieros	\$0.00	\$0.00
<b>Otros Gastos y Pérdidas Extraordinarias</b>	<b>\$436,622.34</b>	<b>\$1,754,447.94</b>
Estimaciones, Depreciaciones, Deterioros, Obsolescencia y Amortizaciones	\$436,622.34	\$1,754,447.94
Provisiones	\$0.00	\$0.00
Disminución de Inventarios	\$0.00	\$0.00
Aumento por Insuficiencia de Estimaciones por Pérdida o Deterioro u Obsolescencia	\$0.00	\$0.00
Aumento por Insuficiencia de Provisiones	\$0.00	\$0.00
Otros Gastos	\$0.00	\$0.00
<b>Inversión Pública</b>	<b>\$0.00</b>	<b>\$0.00</b>
Inversión Pública no Capitalizable	\$0.00	\$0.00
<b>Total Gastos y Otras Pérdidas</b>	<b>\$18,026,221.50</b>	<b>\$87,663,943.47</b>
<b>Resultado del Ejercicio (Ahorro / Desahorro)</b>	<b>\$5,933,272.72</b>	<b>\$177,682.95</b>



Ente Público: AUDITORÍA SUPERIOR DEL ESTADO DE YUCATÁN  
Estado de Situación Financiera  
Al 31 de marzo de 2022  
(Cifras en Pesos)

Concepto	2022	2021	Concepto	2022	2021
<b>ACTIVO</b>			<b>PASIVO</b>		
<b>Activo Circulante</b>			<b>Pasivo Circulante</b>		
Efectivo y Equivalentes	\$6,043,182.44	\$5,052,911.14	Cuentas por Pagar a Corto Plazo	\$1,074,677.52	\$5,323,851.00
Derechos a Recibir Efectivo o Equivalentes	\$2,393,244.71	\$1,315,244.71	Documentos por Pagar a Corto Plazo	\$0.00	\$0.00
Derechos a Recibir Bienes o Servicios	\$0.00	\$0.00	Porción a Corto Plazo de la Deuda Pública a Largo Plazo	\$0.00	\$0.00
Inventarios	\$0.00	\$0.00	Títulos y Valores a Corto Plazo	\$0.00	\$0.00
Almacenes	\$0.00	\$0.00	Pasivos Diferidos a Corto Plazo	\$0.00	\$0.00
Estimación por Pérdida o Deterioro de Activos Circulantes	\$0.00	\$0.00	Fondos y Bienes de Terceros en Garantía y/o Administración a Corto Plazo	\$0.00	\$0.00
Otros Activos Circulantes	\$0.00	\$0.00	Provisiones a Corto Plazo	\$0.00	\$0.00
<b>Total de Activos Circulantes</b>	<b>\$8,436,427.15</b>	<b>\$6,368,155.85</b>	Otros Pasivos a Corto Plazo	\$0.00	\$0.00
<b>Activo No Circulante</b>			<b>Total de Pasivos Circulantes</b>	<b>\$1,074,677.52</b>	<b>\$5,323,851.00</b>
Inversiones Financieras a Largo Plazo	\$0.00	\$0.00	<b>Pasivo No Circulante</b>		
Derechos a Recibir Efectivo o Equivalentes a Largo Plazo	\$0.00	\$0.00	Cuentas por Pagar a Largo Plazo	\$0.00	\$0.00
Bienes Inmuebles, Infraestructura y Construcciones en	\$0.00	\$0.00	Documentos por Pagar a Largo Plazo	\$0.00	\$0.00
Bienes Muebles	\$22,257,821.65	\$22,247,154.51	Deuda Pública a Largo Plazo	\$0.00	\$0.00
Activos Intangibles	\$728,087.11	\$681,803.11	Pasivos Diferidos a Largo Plazo	\$0.00	\$0.00
Depreciación, Deterioro y Amortización Acumulada de Bienes	-\$19,118,912.56	-\$18,682,290.22	Fondos y Bienes de Terceros en Garantía y/o en Administración a Largo Plazo	\$0.00	\$0.00
Activos Diferidos	\$0.00	\$0.00	Provisiones a Largo Plazo	\$1,202,011.68	\$1,202,011.68
Estimación por Pérdida o Deterioro de Activos no Circulantes	\$0.00	\$0.00	<b>Total de Pasivos No Circulantes</b>	<b>\$1,202,011.68</b>	<b>\$1,202,011.68</b>
Otros Activos no Circulantes	\$0.00	\$0.00	<b>Total Pasivo</b>	<b>\$2,276,689.20</b>	<b>\$6,525,862.68</b>
<b>Total de Activos No Circulantes</b>	<b>\$3,866,796.20</b>	<b>\$4,246,667.40</b>	<b>HACIENDA PÚBLICA / PATRIMONIO</b>		
<b>Total del Activo</b>	<b>\$12,303,223.35</b>	<b>\$10,614,823.25</b>	<b>Hacienda Pública / Patrimonio Contribuido</b>	<b>\$0.00</b>	<b>\$0.00</b>
			Aportaciones	\$0.00	\$0.00
			Donaciones de Capital	\$0.00	\$0.00
			Actualización de la Hacienda Pública/Patrimonio	\$0.00	\$0.00
			<b>Hacienda Pública / Patrimonio Generado</b>	<b>\$10,026,534.15</b>	<b>\$4,088,960.57</b>
			Resultados del Ejercicio (Ahorro / Desahorro)	\$5,933,272.72	\$177,682.95
			Resultados de Ejercicios Anteriores	\$4,093,261.43	\$3,911,277.62
			Revalúos	\$0.00	\$0.00
			Reservas	\$0.00	\$0.00
			Rectificaciones de Resultados de Ejercicios Anteriores	\$0.00	\$0.00
			<b>Exceso o Insuficiencia en la Actualización de la Hacienda Pública/Patrimonio</b>	<b>\$0.00</b>	<b>\$0.00</b>
			Resultado por Posición Monetaria	\$0.00	\$0.00
			Resultado por Tenencia de Activos no Monetarios	\$0.00	\$0.00
			<b>Total Hacienda Pública / Patrimonio</b>	<b>\$10,026,534.15</b>	<b>\$4,088,960.57</b>
			<b>Total del Pasivo y Hacienda Pública / Patrimonio</b>	<b>\$12,303,223.35</b>	<b>\$10,614,823.25</b>

Bajo protesta de decir verdad declaramos que los Estados Financieros y sus Notas son razonablemente correctos y son responsabilidad del emisor.

Ente Público: AUDITORÍA SUPERIOR DEL ESTADO DE YUCATÁN

Estado de Flujos de Efectivo

Del 1o. de enero al 31 de marzo de 2022

(Cifras en Pesos)

Concepto	2022	2021
<b>Flujos de Efectivo de las Actividades de Operación</b>		
<b>Origen</b>	<b>\$23,959,494.22</b>	<b>\$87,841,626.42</b>
Impuestos	\$0.00	\$0.00
Cuotas y Aportaciones de Seguridad Social	\$0.00	\$0.00
Contribuciones de Mejoras	\$0.00	\$0.00
Derechos	\$0.00	\$0.00
Productos	\$3,777.22	\$27,120.82
Aprovechamientos	\$0.00	\$0.00
Ingresos por Venta de Bienes y Prestación de Servicios	\$0.00	\$0.00
Participaciones, Aportaciones, Convenios, Incentivos Derivados de la Colaboración Fiscal y Fondos Distintos de Aportaciones	\$0.00	\$0.00
Transferencias, Asignaciones, Subsidios y Subvenciones, y Pensiones y Jubilaciones	\$23,955,717.00	\$87,814,505.60
Otros Orígenes de Operación	\$0.00	\$0.00
<b>Aplicación</b>	<b>\$22,912,471.78</b>	<b>\$88,662,115.25</b>
Servicios Personales	\$13,073,067.56	\$64,239,834.27
Materiales y Suministros	\$802,413.93	\$3,523,509.96
Servicios Generales	\$3,708,931.27	\$17,113,410.34
Transferencias Internas y Asignaciones al Sector Público	\$0.00	\$0.00
Transferencias al Resto del Sector Público	\$0.00	\$0.00
Subsidios y Subvenciones	\$0.00	\$0.00
Ayudas Sociales	\$0.00	\$0.00
Pensiones y Jubilaciones	\$0.00	\$0.00
Transferencias a Fideicomisos, Mandatos y Contratos Análogos	\$0.00	\$0.00
Transferencias a la Seguridad Social	\$0.00	\$0.00
Donativos	\$0.00	\$0.00
Transferencias al Exterior	\$0.00	\$0.00
Participaciones	\$0.00	\$0.00
Aportaciones	\$0.00	\$0.00
Convenios	\$0.00	\$0.00
Otras Aplicaciones de Operación	\$5,328,059.02	\$3,785,360.68
<b>Flujos Netos de Efectivo por Actividades de Operación</b>	<b>\$1,047,022.44</b>	<b>-\$820,488.83</b>
<b>Flujos de Efectivo de las Actividades de Inversión</b>		
<b>Origen</b>	<b>\$0.00</b>	<b>\$0.00</b>
Bienes Inmuebles, Infraestructura y Construcciones en Proceso	\$0.00	\$0.00
Bienes Muebles	\$0.00	\$0.00
Otros Orígenes de Inversión	\$0.00	\$0.00
<b>Aplicación</b>	<b>\$56,751.14</b>	<b>\$558,444.01</b>
Bienes Inmuebles, Infraestructura y Construcciones en Proceso	\$0.00	\$0.00
Bienes Muebles	\$10,467.14	\$558,444.01
Otras Aplicaciones de Inversión	\$46,284.00	\$0.00
<b>Flujos Netos de Efectivo por Actividades de Inversión</b>	<b>-\$56,751.14</b>	<b>-\$558,444.01</b>
<b>Flujos de Efectivo de las Actividades de Financiamiento</b>		
<b>Origen</b>	<b>\$0.00</b>	<b>\$0.00</b>
Endeudamiento Neto	\$0.00	\$0.00
Interno	\$0.00	\$0.00
Externo	\$0.00	\$0.00
Otros Orígenes de Financiamiento	\$0.00	\$0.00
<b>Aplicación</b>	<b>\$0.00</b>	<b>\$0.00</b>
Servicios de la Deuda	\$0.00	\$0.00
Interno	\$0.00	\$0.00
Externo	\$0.00	\$0.00
Otras Aplicaciones de Financiamiento	\$0.00	\$0.00
<b>Flujos Netos de Efectivo por Actividades de Financiamiento</b>	<b>\$0.00</b>	<b>\$0.00</b>
<b>Incremento/Disminución Neta en el Efectivo y Equivalentes al Efectivo</b>	<b>\$990,271.30</b>	<b>-\$1,378,932.84</b>
<b>Efectivo y Equivalentes al Efectivo al Inicio del Ejercicio</b>	<b>\$5,052,911.14</b>	<b>\$6,431,843.98</b>
<b>Efectivo y Equivalentes al Efectivo al Final del Ejercicio</b>	<b>\$6,043,182.44</b>	<b>\$5,052,911.14</b>

Bajo protesta de decir verdad declaramos que los Estados Financieros y sus Notas son razonablemente correctos y son responsabilidad del emisor.

Ente Público: AUDITORÍA SUPERIOR DEL ESTADO DE YUCATÁN  
Estado de Cambios en la Situación Financiera  
Del 1o. de enero al 31 de marzo de 2022  
(Cifras en Pesos)

Concepto	Origen	Aplicación
<b>ACTIVO</b>	<b>\$436,622.34</b>	<b>\$2,125,022.44</b>
<b>Activo Circulante</b>	<b>\$0.00</b>	<b>\$2,068,271.30</b>
Efectivo y Equivalentes	\$0.00	\$990,271.30
Derechos a Recibir Efectivo o Equivalentes	\$0.00	\$1,078,000.00
Derechos a Recibir Bienes o Servicios	\$0.00	\$0.00
Inventarios	\$0.00	\$0.00
Almacenes	\$0.00	\$0.00
Estimación por Pérdida o Deterioro de Activos Circulantes	\$0.00	\$0.00
Otros Activos Circulantes	\$0.00	\$0.00
<b>Activo No Circulante</b>	<b>\$436,622.34</b>	<b>\$56,751.14</b>
Inversiones Financieras a Largo Plazo	\$0.00	\$0.00
Derechos a Recibir Efectivo o Equivalentes a Largo Plazo	\$0.00	\$0.00
Bienes Inmuebles, Infraestructura y Construcciones en Proceso	\$0.00	\$0.00
Bienes Muebles	\$0.00	\$10,467.14
Activos Intangibles	\$0.00	\$46,284.00
Depreciación, Deterioro y Amortización Acumulada de Bienes	\$436,622.34	\$0.00
Activos Diferidos	\$0.00	\$0.00
Estimación por Pérdida o Deterioro de Activos no Circulantes	\$0.00	\$0.00
Otros Activos no Circulantes	\$0.00	\$0.00
<b>PASIVO</b>	<b>\$0.00</b>	<b>\$4,249,173.48</b>
<b>Pasivo Circulante</b>	<b>\$0.00</b>	<b>\$4,249,173.48</b>
Cuentas por Pagar a Corto Plazo	\$0.00	\$4,249,173.48
Documentos por Pagar a Corto Plazo	\$0.00	\$0.00
Porción a Corto Plazo de la Deuda Pública a Largo Plazo	\$0.00	\$0.00
Títulos y Valores a Corto Plazo	\$0.00	\$0.00
Pasivos Diferidos a Corto Plazo	\$0.00	\$0.00
Fondos y Bienes de Terceros en Garantía y/o Administración a Corto Plazo	\$0.00	\$0.00
Provisiones a Corto Plazo	\$0.00	\$0.00
Otros Pasivos a Corto Plazo	\$0.00	\$0.00
<b>Pasivo No Circulante</b>	<b>\$0.00</b>	<b>\$0.00</b>
Cuentas por Pagar a Largo Plazo	\$0.00	\$0.00
Documentos por Pagar a Largo Plazo	\$0.00	\$0.00
Deuda Pública a Largo Plazo	\$0.00	\$0.00
Pasivos Diferidos a Largo Plazo	\$0.00	\$0.00
Fondos y Bienes de Terceros en Garantía y/o en Administración a Largo Plazo	\$0.00	\$0.00
Provisiones a Largo Plazo	\$0.00	\$0.00
<b>HACIENDA PÚBLICA/ PATRIMONIO</b>	<b>\$5,937,573.58</b>	<b>\$0.00</b>
<b>Hacienda Pública/Patrimonio Contribuido</b>	<b>\$0.00</b>	<b>\$0.00</b>
Aportaciones	\$0.00	\$0.00
Donaciones de Capital	\$0.00	\$0.00
Actualización de la Hacienda Pública / Patrimonio	\$0.00	\$0.00
<b>Hacienda Pública/Patrimonio Generado</b>	<b>\$5,937,573.58</b>	<b>\$0.00</b>
Resultados del Ejercicio (Ahorro / Desahorro)	\$5,755,589.77	\$0.00
Resultados de Ejercicios Anteriores	\$181,983.81	\$0.00
Revalúos	\$0.00	\$0.00
Reservas	\$0.00	\$0.00
Rectificaciones de Resultados de Ejercicios Anteriores	\$0.00	\$0.00
<b>Exceso o Insuficiencia en la Actualización de la Hacienda Pública/Patrimonio</b>	<b>\$0.00</b>	<b>\$0.00</b>
Resultado por Posición Monetaria	\$0.00	\$0.00
Resultado por Tenencia de Activos no Monetarios	\$0.00	\$0.00

Bajo protesta de decir verdad declaramos que los Estados Financieros y sus Notas son razonablemente correctos y son responsabilidad del emisor.



Ente Público: AUDITORÍA SUPERIOR DEL ESTADO DE YUCATÁN  
 Estado Analítico del Activo  
 Del 1o. de enero al 31 de marzo de 2022  
 (Cifras en Pesos)

Concepto	Saldo Inicial	Cargos del Período	Abonos del Período	Saldo Final	Variación del Período
<b>ACTIVO</b>	<b>\$10,614,823.25</b>	<b>\$52,853,310.95</b>	<b>\$51,164,910.85</b>	<b>\$12,303,223.35</b>	<b>\$1,688,400.10</b>
<b>Activo Circulante</b>	<b>\$6,368,155.85</b>	<b>\$52,796,559.81</b>	<b>\$50,728,288.51</b>	<b>\$8,436,427.15</b>	<b>\$2,068,271.30</b>
Efectivo y Equivalentes	\$5,052,911.14	\$27,584,066.59	\$26,593,795.29	\$6,043,182.44	\$990,271.30
Derechos a Recibir Efectivo o Equivalentes	\$1,315,244.71	\$25,212,493.22	\$24,134,493.22	\$2,393,244.71	\$1,078,000.00
Derechos a Recibir Bienes o Servicios	\$0.00	\$0.00	\$0.00	\$0.00	\$0.00
Inventarios	\$0.00	\$0.00	\$0.00	\$0.00	\$0.00
Almacenes	\$0.00	\$0.00	\$0.00	\$0.00	\$0.00
Estimación por Pérdida o Deterioro de Activos Circulantes	\$0.00	\$0.00	\$0.00	\$0.00	\$0.00
Otros Activos Circulantes	\$0.00	\$0.00	\$0.00	\$0.00	\$0.00
<b>Activo No Circulante</b>	<b>\$4,246,667.40</b>	<b>\$56,751.14</b>	<b>\$436,622.34</b>	<b>\$3,866,796.20</b>	<b>-\$379,871.20</b>
Inversiones Financieras a Largo Plazo	\$0.00	\$0.00	\$0.00	\$0.00	\$0.00
Derechos a Recibir Efectivo o Equivalentes a Largo Plazo	\$0.00	\$0.00	\$0.00	\$0.00	\$0.00
Bienes Inmuebles, Infraestructura y Construcciones en Proceso	\$0.00	\$0.00	\$0.00	\$0.00	\$0.00
Bienes Muebles	\$22,247,154.51	\$10,467.14	\$0.00	\$22,257,621.65	\$10,467.14
Activos Intangibles	\$681,803.11	\$46,284.00	\$0.00	\$728,087.11	\$46,284.00
Depreciación, Deterioro y Amortización Acumulada de Bienes	-\$18,682,290.22	\$0.00	\$436,622.34	-\$19,118,912.56	-\$436,622.34
Activos Diferidos	\$0.00	\$0.00	\$0.00	\$0.00	\$0.00
Estimación por Pérdida o Deterioro de Activos no Circulantes	\$0.00	\$0.00	\$0.00	\$0.00	\$0.00
Otros Activos no Circulantes	\$0.00	\$0.00	\$0.00	\$0.00	\$0.00

Bajo protesta de decir verdad declaramos que los Estados Financieros y sus Notas son razonablemente correctos y son responsabilidad del emisor.



Ente Público: AUDITORÍA SUPERIOR DEL ESTADO DE YUCATÁN

Estado Analítico de la Deuda y Otros Pasivos

Del 1o. de enero al 31 de marzo de 2022

(Cifras en Pesos)

Denominación de las Deudas	Moneda de Contratación	Institución o País Acreedor	Saldo Inicial del Período	Saldo Final del Período
<b>DEUDA PÚBLICA</b>				
<b>Corto Plazo</b>				
<b>Deuda Interna</b>			<b>\$0.00</b>	<b>\$0.00</b>
Instituciones de Crédito			\$0.00	\$0.00
Títulos y Valores			\$0.00	\$0.00
Arrendamientos Financieros			\$0.00	\$0.00
<b>Deuda Externa</b>			<b>\$0.00</b>	<b>\$0.00</b>
Organismos Financieros Internacionales			\$0.00	\$0.00
Deuda Bilateral			\$0.00	\$0.00
Títulos y Valores			\$0.00	\$0.00
Arrendamientos Financieros			\$0.00	\$0.00
<b>Subtotal de Deuda Pública a Corto Plazo</b>			<b>\$0.00</b>	<b>\$0.00</b>
<b>Largo Plazo</b>				
<b>Deuda Interna</b>			<b>\$0.00</b>	<b>\$0.00</b>
Instituciones de Crédito			\$0.00	\$0.00
Títulos y Valores			\$0.00	\$0.00
Arrendamientos Financieros			\$0.00	\$0.00
<b>Deuda Externa</b>			<b>\$0.00</b>	<b>\$0.00</b>
Organismos Financieros Internacionales			\$0.00	\$0.00
Deuda Bilateral			\$0.00	\$0.00
Títulos y Valores			\$0.00	\$0.00
Arrendamientos Financieros			\$0.00	\$0.00
<b>Subtotal de Deuda Pública a Largo Plazo</b>			<b>\$0.00</b>	<b>\$0.00</b>
<b>Total de Otros Pasivos</b>	<b>Peso</b>	<b>Mex.</b>	<b>\$6,525,862.68</b>	<b>\$2,276,689.20</b>
<b>Total de Deuda Pública y Otros Pasivos</b>	<b>Peso</b>	<b>Mex.</b>	<b>\$6,525,862.68</b>	<b>\$2,276,689.20</b>

Bajo protesta de decir verdad declaramos que los Estados Financieros y sus Notas son razonablemente correctos y son responsabilidad del emisor.



Ente Público: AUDITORÍA SUPERIOR DEL ESTADO DE YUCATÁN  
Estado de Variación en la Hacienda Pública  
Del 1o. de enero al 31 de marzo de 2022  
(Cifras en Pesos)

Concepto	Hacienda Pública / Patrimonio Contribuido	Hacienda Pública / Patrimonio Generado de Ejercicios Anteriores	Hacienda Pública / Patrimonio Generado del Ejercicio	Exceso o insuficiencia en la actualización de la Hacienda Pública / Patrimonio	Total
<b>Hacienda Pública / Patrimonio Contribuido Neto de 2021</b>	<b>\$0.00</b>	<b>\$0.00</b>	<b>\$0.00</b>	<b>\$0.00</b>	<b>\$0.00</b>
Aportaciones	\$0.00	\$0.00	\$0.00	\$0.00	\$0.00
Donaciones de Capital	\$0.00	\$0.00	\$0.00	\$0.00	\$0.00
Actualización de la Hacienda Pública/Patrimonio	\$0.00	\$0.00	\$0.00	\$0.00	\$0.00
<b>Hacienda Pública / Patrimonio Generado Neto de 2021</b>	<b>\$0.00</b>	<b>\$3,911,277.62</b>	<b>\$177,682.95</b>	<b>\$0.00</b>	<b>\$4,088,960.57</b>
Resultados del Ejercicio (Ahorro/Desahorro)	\$0.00	\$0.00	\$177,682.95	\$0.00	\$177,682.95
Resultados de Ejercicios Anteriores	\$0.00	\$3,911,277.62	\$0.00	\$0.00	\$3,911,277.62
Revalúos	\$0.00	\$0.00	\$0.00	\$0.00	\$0.00
Reservas	\$0.00	\$0.00	\$0.00	\$0.00	\$0.00
Rectificaciones de Resultados de Ejercicios Anteriores	\$0.00	\$0.00	\$0.00	\$0.00	\$0.00
<b>Exceso o Insuficiencia en la Actualización de la Hacienda Pública/Patrimonio Neto de 2021</b>	<b>\$0.00</b>	<b>\$0.00</b>	<b>\$0.00</b>	<b>\$0.00</b>	<b>\$0.00</b>
Resultado por Posición Monetaria	\$0.00	\$0.00	\$0.00	\$0.00	\$0.00
Resultado por Tenencia de Activos no Monetarios	\$0.00	\$0.00	\$0.00	\$0.00	\$0.00
<b>Hacienda Pública/Patrimonio Neto Final de 2021</b>	<b>\$0.00</b>	<b>\$3,911,277.62</b>	<b>\$177,682.95</b>	<b>\$0.00</b>	<b>\$4,088,960.57</b>
<b>Cambios en la Hacienda Pública/Patrimonio Contribuido Neto de 2022</b>	<b>\$0.00</b>	<b>\$0.00</b>	<b>\$0.00</b>	<b>\$0.00</b>	<b>\$0.00</b>
Aportaciones	\$0.00	\$0.00	\$0.00	\$0.00	\$0.00
Donaciones de Capital	\$0.00	\$0.00	\$0.00	\$0.00	\$0.00
Actualización de la Hacienda Pública/Patrimonio	\$0.00	\$0.00	\$0.00	\$0.00	\$0.00
<b>Variaciones de la Hacienda Pública/Patrimonio Generado Neto de 2022</b>	<b>\$0.00</b>	<b>\$181,983.81</b>	<b>\$5,755,589.77</b>	<b>\$0.00</b>	<b>\$5,937,573.58</b>
Resultados del Ejercicio (Ahorro/Desahorro)	\$0.00	\$0.00	\$5,933,272.72	\$0.00	\$5,933,272.72
Resultados de Ejercicios Anteriores	\$0.00	\$181,983.81	-\$177,682.95	\$0.00	\$4,300.86
Revalúos	\$0.00	\$0.00	\$0.00	\$0.00	\$0.00
Reservas	\$0.00	\$0.00	\$0.00	\$0.00	\$0.00
Rectificaciones de Resultados de Ejercicios Anteriores	\$0.00	\$0.00	\$0.00	\$0.00	\$0.00
<b>Cambios en el Exceso o Insuficiencia en la Actualización de la Hacienda Pública/Patrimonio Neto de 2022</b>	<b>\$0.00</b>	<b>\$0.00</b>	<b>\$0.00</b>	<b>\$0.00</b>	<b>\$0.00</b>
Resultado por Posición Monetaria	\$0.00	\$0.00	\$0.00	\$0.00	\$0.00
Resultado por Tenencia de Activos no Monetarios	\$0.00	\$0.00	\$0.00	\$0.00	\$0.00
<b>Hacienda Pública/Patrimonio Neto Final de 2022</b>	<b>\$0.00</b>	<b>\$4,093,261.43</b>	<b>\$5,933,272.72</b>	<b>\$0.00</b>	<b>\$10,026,534.15</b>

Bajo protesta de decir verdad declaramos que los Estados Financieros y sus Notas son razonablemente correctos y son responsabilidad del emisor.



## Informe de Pasivos Contingentes

Al 31 de marzo de 2022

(Cifras en Pesos)

### Ente Público: AUDITORÍA SUPERIOR DEL ESTADO DE YUCATÁN

Para dar cumplimiento a la recomendación contenida en el Dictamen a los Estados Financieros del Ejercicio Fiscal 2016 emitido por el Despacho de Auditoría Externa y de acuerdo a lo establecido en la NIF D-3 "Beneficios a los Empleados"; al 31 de marzo del 2022 el saldo de la cuenta "Provisión para Contingencias a Largo Plazo" incluye la provisión de pasivos por obligaciones laborales. Estas provisiones representan obligaciones presentes de eventos pasados en las que es probable la salida de recursos económicos. Las provisiones se han registrado contablemente bajo la mejor estimación razonable efectuada por la Administración.

Al 31 de marzo del 2022, la Auditoría Superior del Estado cuenta con un saldo de **\$ 1, 202,011.68** (son: Un millón doscientos dos mil once pesos 68/100 m.n.) en pasivos contingentes.

Se tiene un juicio laboral en proceso en el Tribunal de los Trabajadores del Estado y Municipio de Yucatán con No. de Exp. 226/2017.

De conformidad con lo establecido en el capítulo VII, numeral II, inciso H) del Manual de Contabilidad Gubernamental emitido por el CONAC, el cual establece en términos generales que:

"Los pasivos contingentes son obligaciones que tienen su origen en hechos específicos e independientes del pasado que en el futuro pueden ocurrir o no y, de acuerdo con lo que acontezca, desaparecen o se convierten en pasivos reales, por ejemplo, juicios, garantías, avales, costos de planes de pensiones, jubilaciones, etc."

Bajo protesta de decir la verdad declaramos que los Estados Financieros y sus notas son razonablemente correctos y son responsabilidad del emisor.



## Notas a los Estados Financieros

Al 31 de marzo de 2022

Cifras en Pesos

**Ente Público: AUDITORÍA SUPERIOR DEL ESTADO DE YUCATÁN**

Con el propósito de dar cumplimiento a los artículos 46 y 49 de la Ley General de Contabilidad Gubernamental, los entes públicos deberán acompañar notas a los estados financieros cuyos rubros así lo requieran teniendo presente los postulados de revelación suficiente e importancia relativa, con la finalidad que la información sea de mayor utilidad para los usuarios.

A continuación, se presenta los tres tipos de notas que acompañan a los estados, a saber:

- a) Notas de desglose;
- b) Notas de memoria (cuentas de orden), y
- c) Notas de gestión administrativa.

### a) NOTAS DE DESGLOSE

#### I) Notas al Estado de Situación Financiero

##### Activo

**Nota 1 Efectivo y equivalente en efectivo.**



La cuenta de bancos representa el 99.67 % del rubro de efectivo y equivalentes, este se integra de la siguiente manera:

CONCEPTO	2022	2021
EFFECTIVO	\$20,000.00	\$20,000.00
BANCOS/TESORERIA	\$6,023,182.44	\$8,405,785.38
<b>Total</b>	<b>\$6,043,182.44</b>	<b>\$8,425,785.38</b>

**Nota 2 y 3 Derechos a recibir Efectivo y Equivalentes y Bienes o Servicios a Recibir**

Los rubros derechos a recibir efectivo o equivalentes y Bienes o Servicios a Recibir, presenta cuentas por cobrar las cuales se integran de la siguiente manera:

CUENTA	2022	2021
Deudores Diversos por Cobrar a Corto Plazo	\$ 1,310,041.32	1,310,041.12
Deudores por Anticipos de la Tesorería a Corto Plazo	\$ 5,203.39	\$5,203.39
Préstamos Otorgados a Corto Plazo	1,078,000.00	\$ 754,466.80
Anticipo a Proveedores por Adquisición de Bienes y Servicios a Corto Plazo	\$0.00	\$18,315.92

**Nota 4 y 5 Bienes Disponibles para su Transformación o Consumo (inventarios)**

La Auditoría Superior del Estado de Yucatán no realiza ningún proceso de transformación y/o elaboración de bienes.



**Nota 6 y 7 Inversiones Financieras**

La Auditoría Superior del Estado de Yucatán no maneja registros en la cuenta de Inversiones Financieras.

**Nota 8 y 9 Bienes Muebles, Inmuebles e Intangibles**

Los saldos registrados en el rubro de Bienes Muebles e Inmuebles, representan el monto de la inversión realizada para el desempeño de las actividades en la Auditoría Superior del Estado. Las tasas de depreciación que se utilizan son las recomendadas por la "Guía de vida útil estimada y porcentajes de depreciación" para la aplicación de la Ley General de Contabilidad Gubernamental, aprobado por el Consejo Nacional de Armonización Contable de fecha 31 de julio de 2012. El mobiliario y equipo de administración, Maquinaria, otros equipos y herramientas, se deprecia a un 10 %. El equipo de cómputo y de Tecnologías de la Información, el mobiliario y equipo educacional y recreativo, y el Equipo de Defensa y Seguridad a un 33.3%. Equipo de Transporte a un 20% y los Intangibles se amortizan a una tasa del 33.3%.

Al 31 de marzo los activos fijos se integran de la siguiente manera:

CUENTA	IMPORTE	DEPRECIACIÓN/ AMORTIZACIÓN DEL EJERCICIO	DEPRECIACIÓN/ AMORTIZACIÓN ACUMULADA
<b>MOBILIARIO Y EQUIPO DE ADMINISTRACIÓN</b>			
Muebles de Oficina y Estantería	3,035,194.79	44,189.89	2,395,609.32
Equipo de Cómputo y Tecnologías de la Información	9,479,813.37	267,448.78	7,508,895.18
<b>MOBILIARIO Y EQUIPO EDUCACIONAL Y RECREATIVO</b>			
Mobiliario y Equipo Educacional y Recreativo	329,419.08	0.00	329,397.06
<b>VEHÍCULOS Y EQUIPO DE TRANSPORTE</b>			
Vehículos y Equipo de Transporte	8,458,065.98	82,825.74	7,548,755.00



<b>EQUIPO DE DEFENSA Y SEGURIDAD</b>			
Equipo de Defensa y de Seguridad	98,930.55	392.49	98,654.13
<b>MAQUINARIA, OTROS EQUIPOS Y HERRAMIENTAS</b>			
Maquinaria, Otros Equipos y Herramientas	856,197.88	18,112.67	626,732.91
<b>SUBTOTAL DE BIENES MUEBLES</b>	<b>22,257,621.65</b>	<b>412,969.57</b>	<b>18,508,043.60</b>
Intangibles	728,087.11	23,652.77	610,868.96
<b>TOTAL DE BIENES MUEBLES E INTANGIBLES</b>	<b>22,985,708.76</b>	<b>436,622.34</b>	<b>19,118,912.56</b>

#### **Nota 10 Estimaciones y Deterioros**

La ASEY no realizó al 31 de marzo del 2022 la determinación de estimaciones de cuentas incobrables, inversiones deterioro de activos biológicos, etc.

#### **Nota 11 Otros Activos**

La Auditoría Superior del Estado de Yucatán no cuenta con registros en este rubro.

#### **Pasivo**

#### **Nota 1, 2 y 3 Pasivo**

El Pasivo se compone de dos grupos, el Pasivo Circulante y el Pasivo No Circulante, en éstos inciden pasivos derivados de operaciones por servicios personales, cuentas por pagar por operaciones presupuestarias devengadas y contabilizadas al 31 de marzo del ejercicio correspondiente; pasivos por obligaciones laborales, retenciones y contribuciones por pagar, a continuación, se presenta la integración:



CONCEPTO	2022
<b>PASIVO CIRCULANTE</b>	
<b>CUENTAS POR PAGAR A CORTO PLAZO</b>	<b>1,074,677.52</b>
Servicios Personales por Pagar a Corto Plazo	10,643.77
Proveedores por Pagar a Corto Plazo	74,472.18
Retenciones y Contribuciones por Pagar a Corto Plazo	989,561.49
Otras Cuentas por Pagar a Corto Plazo	0.08
<b>PASIVO NO CIRCULANTE</b>	
<b>PROVISIONES A LARGO PLAZO</b>	<b>1,202,011.68</b>

Para dar cumplimiento a la recomendación contenida en el dictamina los Estados Financieros del Ejercicio Fiscal 2015 emitido por el Despacho de Auditoría Externa y de acuerdo a lo establecido en la NIF D-3 "Beneficios a los Empleados"; al 31 de marzo de 2022 el saldo de la cuenta "Provisión para Contingencias a Largo Plazo" incluye la provisión de pasivos por obligaciones laborales. Estas provisiones representan obligaciones presentes de eventos pasados en las que es probable la salida de recursos económicos. Las provisiones se han registrado contablemente bajo la mejor estimación razonable efectuada por la Administración.

## II) Notas al Estado de Actividades

### **Nota 1 y 2 Ingresos de Gestión**

Al 31 de marzo del rubro de Ingresos de Gestión se integra con las siguientes cuentas y representa la totalidad de los ingresos que se previeron en la Ley de Ingresos del Estado de Yucatán:



Ingresos de Gestión	
Productos	3,777.22
<b>PARTICIPACIONES, APORTACIONES, CONVENIOS, INCENTIVOS DERIVADOS DE LA COLABORACIÓN FISCAL, FONDOS DISTINTOS DE APORTACIONES, TRANSFERENCIAS, ASIGNACIONES, SUBSIDIOS Y SUBVENCIONES, Y PENSIONES Y JUBILACIONES</b>	
PARTICIPACIONES, APORTACIONES, CONVENIOS, INCENTIVOS DERIVADOS DE LA COLABORACIÓN FISCAL Y FONDOS DISTINTOS DE APORTACIONES	0.00
Transferencias y asignaciones	23,955,717.00

**Nota 3 Otros Ingresos y Beneficios**

La Auditoría Superior del Estado de Yucatán no cuenta con otros ingresos y beneficios.

**Nota 1 Gastos y Otras Pérdidas:**

Dentro del rubro de Gastos de Funcionamiento, la cuenta de "Servicios Personales" representa el 57.06 %, el cual corresponde al pago el capítulo 1000 de la ASEY, los cuales son recursos empleados para cubrir las remuneraciones del personal.

Servicios Personales	13,073,067.56
Materiales y Suministros	802,413.93
Servicios Generales	3,708,931.27



### **III) Notas al Estado de Variación en la Hacienda Pública.**

#### **Nota 1**

La Auditoría Superior del Estado de Yucatán no cuenta con registros en la cuenta de Patrimonio Contribuido.

#### **Nota 2**

En la cuenta de patrimonio generado se acumula el resultado de ejercicios anteriores y se integran de la siguiente forma:

La partida de Resultado de Ejercicios anteriores aumento por devolución de un proveedor de recursos del ejercicio anterior.

	<b>SALDO INICIAL</b>	<b>VARIACIONES</b>	<b>SALDO FINAL</b>
<b>HACIENDA PUBLICA /PATRIMONIO GENERADO RESULTADOS DE EJERCICIOS ANTERIORES</b>	4,093,261.43	5,933,272.72	10,026,534.15

### **IV) Notas al Estado de Flujo de Efectivo**

1.- El análisis de los saldos inicial y final que figuran en la última parte del estado de flujo de efectivo en la cuenta de efectivo y equivalentes es como sigue:



CONCEPTO	Saldo Inicial	Saldo Final
Efectivo/ Fondo Fijo	-	20,000.00
Bancos	5,052,911.14	6,023,182.44
Inversiones temporales (hasta 3 meses)	-	-
Fondos con afectación específica	-	-
Depósitos de fondos de terceros en Garantía y/o Administración	-	-
Otros Efectivos y Equivalentes	-	-
<b>Total de Efectivo y Equivalentes</b>	<b>\$ 5,052,911.14</b>	<b>\$ 6,043,182.44</b>

2.- A continuación, se presenta la conciliación de flujos de efectivo neto de las actividades de operación y la cuenta de ahorro/desahorro antes de rubros extraordinarios.

	2022	2021
<b>Resultados del Ejercicio Ahorro/Desahorro</b>	5,933,272.72	7,467,083.43
Movimientos de partidas (o rubros) que no afectan al efectivo	-	-
Estimaciones, Depreciaciones, Deterioros, Obsolescencia y Amortizaciones	436,622.34	541,263.43
Provisiones	-	-
Disminución de Inventarios	-	-
Aumento por Insuficiencia de Estimaciones por Pérdida o Deterioro y Obsolescencia	-	-
Aumento por Insuficiencia de Provisiones	-	-
Otros Gastos	-	-
Flujos de Efectivo Netos de las Actividades de Operación	6,369,895.06	8,008,346.86



**V) Conciliación entre los ingresos presupuestarios y contables, así como entre los egresos presupuestarios y los gastos contables**

**Conciliación entre los Ingresos Presupuestarios y Contables**

**Auditoría Superior del Estado de Yucatán  
Conciliación entre los Ingresos Presupuestarios y Contables  
Correspondiente del 1º de Enero al 31 de Marzo de 2022**

<b>1.-TOTAL DE INGRESOS PRESUPUESTARIOS</b>	<b>\$23,959,494.22</b>
<b>2. MÁS INGRESOS CONTABLES NO PRESUPUESTARIOS</b>	<b>\$0.00</b>
2.1 INGRESOS FINANCIEROS	\$0.00
<b>3. MENOS INGRESOS PRESUPUESTARIOS NO CONTABLES</b>	<b>\$0.00</b>
3.1 APROVECHAMIENTOS PATRIMONIALES	\$0.00
3.3 OTROS INGRESOS PRESUPUESTARIOS NO CONTABLES	\$0.00
<b>4. TOTAL DE INGRESOS CONTABLES</b>	<b>\$23,959,494.22</b>

**Conciliación entre los Egresos Presupuestarios y los Gastos Contables**

**Auditoría Superior del Estado de Yucatán  
Conciliación entre los Egresos Presupuestarios y los Gastos Contables**

<b>1.-TOTAL DE EGRESOS PRESUPUESTARIOS</b>	<b>17,646,350.30</b>
<b>2. MENOS EGRESOS PRESUPUESTARIOS NO CONTABLES</b>	<b>\$56,751.14</b>



2.1 MATERIAS PRIMAS Y MATERIALES DE PRODUCCIÓN Y COMERCIALIZACIÓN	\$0.00
2.2 MATERIALES Y SUMINISTROS	\$0.00
2.3 MOBILIARIO Y EQUIPO DE ADMINISTRACIÓN	\$10,467.14
2.6 VEHICULOS Y EQUIPO DE TRANSPORTE	\$ 0.00
2.7 EQUIPO DE DEFENSA Y SEGURIDAD	\$ 0.00
2.8 MAQUINARIA, OTROS EQUIPOS Y HERRAMIENTAS	\$ 46,284.00
2.11 ACTIVOS INTANGIBLES	\$ 0.00
<b>3. MÁS GASTOS CONTABLES NO PRESUPUESTARIOS</b>	<b>\$436,622.34</b>
3.1 ESTIMACIONES, DEPRECIACIONES, DETERIOROS, OBSOLESCENCIA Y AMORTIZACIONES	\$ 436,622.34
<b>4. TOTAL DE GASTOS CONTABLES</b>	<b>\$18,026,221.50</b>

**b) NOTAS DE MEMORIA (CUENTAS DE ORDEN)**

**Nota 11 Cuentas de Orden Presupuestal**

Al 31 de marzo del 2022 en cumplimiento a lo establecido en la Ley General de Contabilidad Gubernamental, los momentos contables de los ingresos y de los egresos se registran en cuentas de orden presupuestal:

Cuenta	LEY DE INGRESOS	
8110	Ley de Ingresos Estimada	\$85,459,538.00
8120	Ley de Ingresos por Ejecutar	\$61,603,821.00
8130	Modificaciones a la Ley de Ingresos Estimada	\$103,777.22
8140	Ley de Ingresos Devengada	\$23,959,494.22
8150	Ley de Ingresos Recaudada	\$23,959,494.22
	<u>PRESUPUESTO DE EGRESOS</u>	
8210	Presupuesto de Egresos Aprobado	\$85,459,538.00



8220	Presupuesto de Egresos Por Ejercer	\$13,512,135.66
8230	Modificaciones al Presupuesto de Egresos	\$0.00
8240	Presupuesto de Egresos Comprometido	\$71,947,402.34
8250	Presupuesto de Egresos Devengado	\$17,646,350.30
8260	Presupuesto de Egresos Ejercido	\$17,646,350.30
8270	Presupuesto de Egresos Pagado	\$17,641,163.90

### c) NOTAS DE GESTIÓN ADMINISTRATIVA

#### Nota 1 Introducción

El objetivo del presente documento es la revelación del contexto y de los aspectos económicos-financieros más relevantes que influyeron en las decisiones del período y que deberán ser considerados en la elaboración de los estados financieros para la mayor comprensión de los mismos y sus particularidades.

De esta manera, se informa y explica la respuesta del gobierno a las condiciones relacionadas con la información financiera de cada período de gestión; además, de exponer aquellas políticas que podrían afectar la toma de decisiones en períodos posteriores

La misión de la ASEY es informar al H. Congreso del Estado de Yucatán el resultado de la Fiscalización y Revisión del Gasto y Cuenta Pública, mediante la entrega del Informe de Resultados, en un marco de actuación basado en los principios de legalidad e integridad. Los Estados Financieros de los entes públicos, proveen de información financiera a los principales usuarios de la misma, al Congreso y a los ciudadanos.

Nuestra visión ser una institución a la vanguardia en la fiscalización superior del país, reconocida por su labor con profesionales comprometidos (as), altamente capacitados (as), que promuevan las mejores prácticas de gobierno y que actúen bajo los principios de la institución.

#### Nota 2 Panorama Económico

Debido a la contingencia mundial, en este trimestre hubo un incremento en las partidas presupuestales de materiales y suministros, así como en los servicios generales en comparación al año pasado, estos incrementos se debieron a las necesidades de prevención de contagios en esta institución.



### Nota 3 Autorización e Historia

La ASEY es el órgano técnico del H. Congreso del Estado de Yucatán con autonomía técnica, presupuestal y de gestión para el ejercicio de sus atribuciones, así como para decidir sobre su organización, funcionamiento y resoluciones, creado constitucionalmente para la Fiscalización y Revisión de la Cuenta Pública en los términos que disponga la Ley de Fiscalización de la Cuenta Pública del Estado de Yucatán.

### Nota 4 Organización y Objeto Social

Tiene como objetivos:

- A. Fiscalizar la Cuenta Pública de manera objetiva, imparcial y oportuna para informar del resultado al H. Congreso mediante la entrega anual del Informe de Resultados conforme dispone la LFCPEY;
- B. Verificar el cumplimiento de los programas públicos sin perjuicio de las atribuciones que correspondan a los órganos de control interno;
- C. Verificar que las Entidades Fiscalizadas hayan recaudado, manejado, aplicado o ejercido los recursos públicos conforme a los programas y montos autorizados, así como sus egresos conforme las disposiciones legales aplicables;
- D. Comprobar si las inversiones y gastos autorizados a las Entidades Fiscalizadas se aplicaron para obras, bienes y servicios contratados de forma legal y eficientemente para el logro de los objetivos y metas de los programas; y
- E. Analizar y dictaminar si las operaciones realizadas por las Entidades Fiscalizadas fueron acordes al Presupuesto de Egresos y a la Ley de Ingresos para el ejercicio fiscal correspondiente.

La Auditoría Superior del Estado es un Órgano técnico del poder legislativo, responsable de fiscalizar el ejercicio de los recursos públicos, con autonomía técnica, presupuestal y de gestión para el ejercicio de sus atribuciones, así como para decidir sobre su organización, funcionamiento y resoluciones en los términos que dispone la Ley de Fiscalización de la Cuenta Pública del Estado de Yucatán, de conformidad al decreto Numero 289 publicado el 19 de marzo del 2010 en el DOF.

La estructura orgánica proviene del reglamento interno de la ASEY en su artículo 8, para el ejercicio de sus atribuciones y el despacho de los asuntos que le competen, la Auditoría Superior estará a cargo del Auditor Superior y las siguientes unidades administrativas:



I. Auditor Superior.

a) Unidad de Transparencia.

II. Secretaría Técnica.

III. Auditoría Especial de Cumplimiento Financiero.

a) Dirección de Auditoría de Cumplimiento Financiero "A".

b) Dirección de Auditoría de Cumplimiento Financiero "B".

c) Dirección de Inversión Pública "A".

IV. Auditoría Especial de Desempeño.

a) Dirección de Auditoría de Desempeño "A".

b) Dirección de Auditoría de Desempeño "B".

c) Dirección de Inversión Pública "B".

V. Dirección Jurídica.

a) Unidad Investigadora.

VI. Dirección de Control y Evaluación.

a) Unidad Substanciadora.

VII. Dirección de Administración y Finanzas.

La Auditoría Superior contará además con jefes de departamento, coordinadores, jefes de oficina, auditores, notificadores y demás personal que se requiera de conformidad con las necesidades del servicio y la disponibilidad presupuestaria.

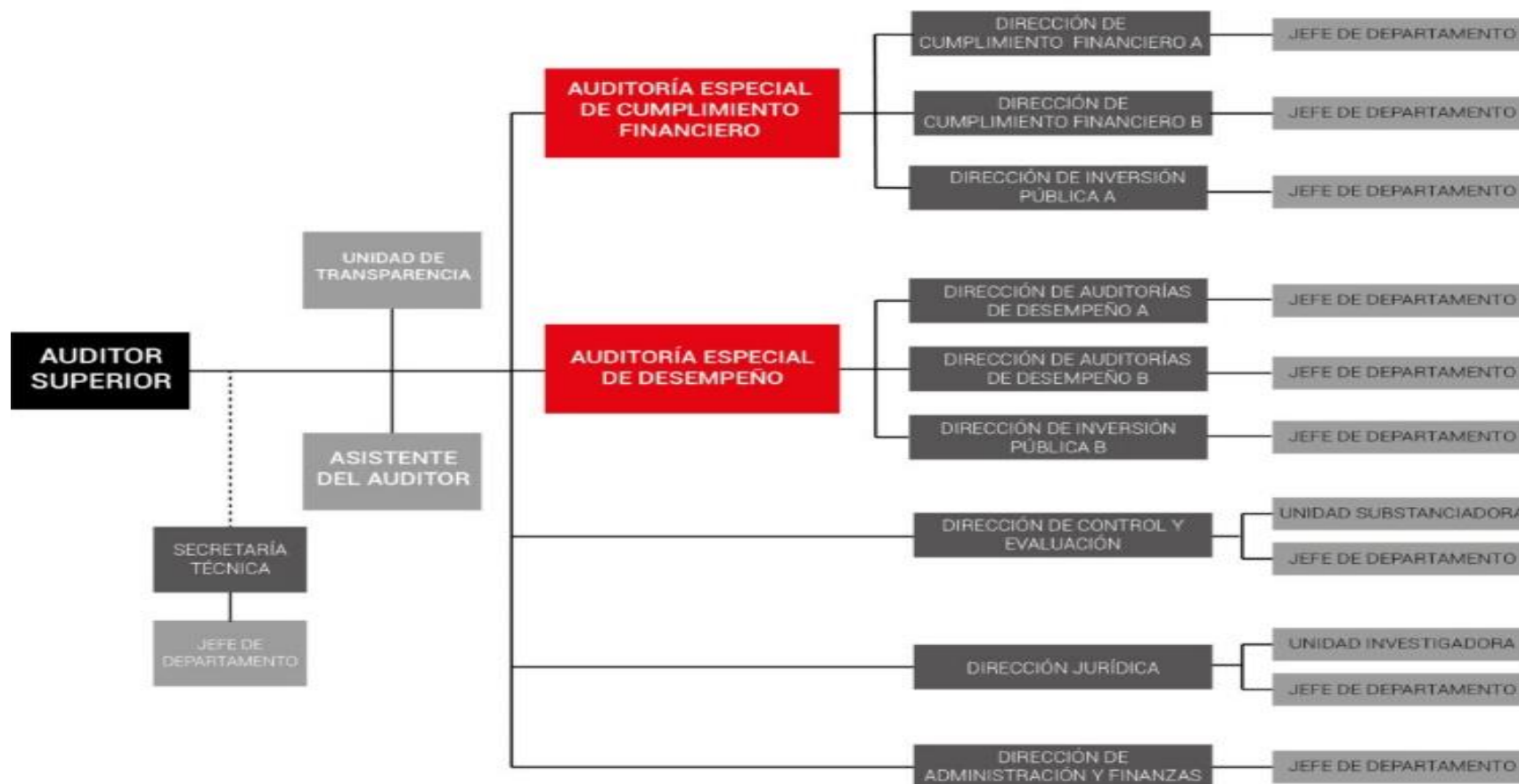



De conformidad con lo dispuesto en el Título III de la Ley del Impuesto Sobre la Renta, vigente, el Tribunal Electoral del Poder Judicial de la Federación no es contribuyente del Impuesto Sobre la Renta y solo tiene las obligaciones de retener y enterar el impuesto y exigir la documentación que reúna los requisitos fiscales, en términos de Ley.

#### **Nota 5 Bases de Preparación de los Estados Financieros**

En cumplimiento a lo previsto en el artículo cuarto transitorio de la Ley General de Contabilidad Gubernamental, se realizan los registros contables con base acumulativa y en apego al Marco Conceptual, Postulados Básicos y Manual de Contabilidad Gubernamental armonizados, y demás disposiciones emitidas por el Consejo Nacional de Armonización Contable (CONAC), para facilitar el registro, transparencia, la rendición de cuentas y la fiscalización de los activos, pasivos, patrimonio, ingresos y gastos y, en general, contribuir a medir la eficacia, economía y eficiencia del gasto e ingresos.

- a) Postulados básicos de la Contabilidad gubernamental aprobados por el CONAC y Publicados en el Diario Oficial del Estado para su difusión.
  - a) Sustancia Económica
  - b) Entes Públicos
  - c) Existencia Permanente
  - d) Revelación Suficiente
  - e) Importancia Relativa
  - f) Registro e Integración Presupuestaria
  - g) Consolidación de la Información Financiera
  - h) Devengo Contable
  - i) Valuación
  - j) Dualidad Económica



k) Consistencia

#### **Nota 6 Políticas de Contabilidad Significativas**

Los estados financieros al 31 de marzo del 2022 están preparados sobre bases históricas, y se basa en las siguientes políticas y prácticas contables:

##### **a) Registro de los ingresos**

Los ingresos son registrados al recibirse su importe de la Secretaría de Administración y Finanzas.

##### **b) Registro de los egresos**

Los egresos se registran en el momento que a las Cuentas por Cobrar son autorizadas por el departamento de control presupuestal en el Sistema Integral Contable y a la cuenta por pagar se adjuntan los documentos que amparan la adquisición de los bienes o la prestación de los servicios. La adquisición de materiales y suministros son consideradas directamente como gastos y su utilización es generalmente inmediata.

#### **Nota 7 Posición en Moneda Extranjera y Protección por Riesgo Cambiario**

La Auditoría Superior del Estado de Yucatán no tiene cuentas bancarias en moneda extranjera.

#### **Nota 8 Reporte Analítico del Activo**

Las tasas de depreciación se utilizan las recomendadas por la "Guía de vida útil estimada y porcentajes de depreciación" para la aplicación de la Ley General de Contabilidad Gubernamental, aprobado por el Consejo Nacional de Armonización Contable de fecha 31 de enero de 2012.

El mobiliario y equipo de administración, Maquinaria, otros equipos y herramientas, se deprecia a un 10%.

El equipo de cómputo y de Tecnologías de la Información, el mobiliario y equipo educacional y recreativo y el Equipo de Defensa y Seguridad a un 33.3%.

Equipo de Transporte a un 20%.



Los Intangibles se amortizan a una tasa del 33.3%.

**Nota 9 Fideicomisos, Mandatos y Análogos**

No aplica

**Nota 10 Reporte de la Recaudación**

No Aplica

**Nota 11 Información sobre la Deuda y el Reporte Analítico de la Deuda**

No Aplica

**Nota 12 Calificaciones otorgadas**

No Aplica

**Nota 13 Proceso de Mejora**

No Aplica

**Nota 14 Información por segmentos**

No Aplica

**Nota 15 Eventos posteriores al cierre**



No Aplica

**Nota 16 Partes Relacionadas**

No Aplica

**Nota 17 Responsabilidades Sobre la Presentación Razonable de la Información Contable**

“Bajo protesta de decir verdad declaramos que los Estados Financieros y sus notas, son razonablemente correctos y son responsabilidad del emisor”



## **II. INFORMACIÓN PRESUPUESTARIA**



Ente Público: AUDITORÍA SUPERIOR DEL ESTADO DE YUCATÁN  
Estado Analítico de Ingresos  
Del 1o. de enero al 31 de marzo de 2022

Rubro de Ingresos	Ingreso					Diferencia 6 = (5 - 1)
	Estimado	Ampliaciones y Reducciones	Modificado	Devengado	Recaudado	
	1	2	3 = (1 + 2)	4	5	
Impuestos	\$0.00	\$0.00	\$0.00	\$0.00	\$0.00	\$0.00
Cuotas y Aportaciones de Seguridad Social	\$0.00	\$0.00	\$0.00	\$0.00	\$0.00	\$0.00
Contribuciones de Mejoras	\$0.00	\$0.00	\$0.00	\$0.00	\$0.00	\$0.00
Derechos	\$0.00	\$0.00	\$0.00	\$0.00	\$0.00	\$0.00
Productos	\$0.00	\$3,777.22	\$3,777.22	\$3,777.22	\$3,777.22	\$3,777.22
Aprovechamientos	\$0.00	\$0.00	\$0.00	\$0.00	\$0.00	\$0.00
Ingresos por Venta de Bienes, Prestación de Servicios y Otros Ingresos	\$0.00	\$0.00	\$0.00	\$0.00	\$0.00	\$0.00
Participaciones, Aportaciones, Convenios, Incentivos Derivados de la Colaboración Fiscal y Fondos Distintos de Aportaciones	\$0.00	\$0.00	\$0.00	\$0.00	\$0.00	\$0.00
Transferencias, Asignaciones, Subsidios y Subvenciones, y Pensiones y Jubilaciones	\$85,459,538.00	\$100,000.00	\$85,559,538.00	\$23,955,717.00	\$23,955,717.00	-\$61,503,821.00
Ingresos Derivados de Financiamientos	\$0.00	\$0.00	\$0.00	\$0.00	\$0.00	\$0.00
<b>Total</b>	<b>\$85,459,538.00</b>	<b>\$103,777.22</b>	<b>\$85,563,315.22</b>	<b>\$23,959,494.22</b>	<b>\$23,959,494.22</b>	<b>\$0.00</b>
<b>INGRESOS EXCEDENTES</b>						
Estado Analítico de Ingresos Por Fuente de Financiamiento	Ingreso					Diferencia 6 = (5 - 1)
	Estimado	Ampliaciones y Reducciones	Modificado	Devengado	Recaudado	
	1	2	3 = (1 + 2)	4	5	
<b>Ingresos del Poder Ejecutivo Federal o Estatal y de Los Municipios</b>	<b>\$0.00</b>	<b>\$0.00</b>	<b>\$0.00</b>	<b>\$0.00</b>	<b>\$0.00</b>	<b>\$0.00</b>
Impuestos	\$0.00	\$0.00	\$0.00	\$0.00	\$0.00	\$0.00
Cuotas y Aportaciones de Seguridad Social	\$0.00	\$0.00	\$0.00	\$0.00	\$0.00	\$0.00
Contribuciones de Mejoras	\$0.00	\$0.00	\$0.00	\$0.00	\$0.00	\$0.00
Derechos	\$0.00	\$0.00	\$0.00	\$0.00	\$0.00	\$0.00
Productos	\$0.00	\$0.00	\$0.00	\$0.00	\$0.00	\$0.00
Aprovechamientos	\$0.00	\$0.00	\$0.00	\$0.00	\$0.00	\$0.00
Participaciones, Aportaciones, Convenios, Incentivos Derivados de la Colaboración Fiscal y Fondos Distintos de Aportaciones	\$0.00	\$0.00	\$0.00	\$0.00	\$0.00	\$0.00
Transferencias, Asignaciones, Subsidios y Subvenciones, y Pensiones y Jubilaciones	\$0.00	\$0.00	\$0.00	\$0.00	\$0.00	\$0.00
<b>Ingresos de Los Entes Públicos de Los Poderes Legislativo y Judicial, de Los órganos Autónomos y del Sector Paraestatal o Paramunicipal, Así Como de las Empresas Productivas del Estado</b>	<b>\$85,459,538.00</b>	<b>\$103,777.22</b>	<b>\$85,563,315.22</b>	<b>\$23,959,494.22</b>	<b>\$23,959,494.22</b>	<b>-\$61,500,043.78</b>
Cuotas y Aportaciones de Seguridad Social	\$0.00	\$0.00	\$0.00	\$0.00	\$0.00	\$0.00
Productos	\$0.00	\$3,777.22	\$3,777.22	\$3,777.22	\$3,777.22	\$3,777.22
Ingresos por Venta de Bienes, Prestación de Servicios y Otros Ingresos	\$0.00	\$0.00	\$0.00	\$0.00	\$0.00	\$0.00
Transferencias, Asignaciones, Subsidios y Subvenciones, y Pensiones y Jubilaciones	\$85,459,538.00	\$100,000.00	\$85,559,538.00	\$23,955,717.00	\$23,955,717.00	-\$61,503,821.00
<b>Ingresos Derivados de Financiamiento</b>	<b>\$0.00</b>	<b>\$0.00</b>	<b>\$0.00</b>	<b>\$0.00</b>	<b>\$0.00</b>	<b>\$0.00</b>
Ingresos Derivados de Financiamientos	\$0.00	\$0.00	\$0.00	\$0.00	\$0.00	\$0.00
<b>Total</b>	<b>\$85,459,538.00</b>	<b>\$103,777.22</b>	<b>\$85,563,315.22</b>	<b>\$23,959,494.22</b>	<b>\$23,959,494.22</b>	<b>\$0.00</b>
<b>INGRESOS EXCEDENTES</b>						

Bajo protesta de decir verdad declaramos que los Estados Financieros y sus Notas son razonablemente correctos y son responsabilidad del emisor.



Ente Público: AUDITORÍA SUPERIOR DEL ESTADO DE YUCATÁN  
Estado Analítico del Ejercicio del Presupuesto de Egresos  
Clasificación Administrativa  
Del 1o. de enero al 31 de marzo de 2022

Concepto	Egresos					Subejercicio
	Aprobado	Ampliaciones/ (Reducciones)	Modificado	Devengado	Pagado	
	1	2	3 = (1 + 2)	4	5	
AUDITORÍA SUPERIOR DEL ESTADO DE YUCATÁN	\$85,459,538.00	\$0.00	\$85,459,538.00	\$17,646,350.30	\$17,641,163.90	\$67,813,187.70

Bajo protesta de decir verdad declaramos que los Estados Financieros y sus Notas son razonablemente correctos y son responsabilidad del emisor.



Ente Público: AUDITORÍA SUPERIOR DEL ESTADO DE YUCATÁN  
Estado Analítico del Ejercicio del Presupuesto de Egresos  
Clasificación Económica (por Tipo de Gasto)  
Del 1o. de enero al 31 de marzo de 2022

Concepto	Egresos					Subejercicio 6 = (3 - 4)
	Aprobado	Ampliaciones/ (Reducciones)	Modificado	Devengado	Pagado	
	1	2	3 = (1 + 2)	4	5	
Gasto Corriente	\$85,228,541.00	\$0.00	\$85,228,541.00	\$17,589,599.16	\$17,584,412.76	\$67,638,941.84
Gasto de Capital	\$230,997.00	\$0.00	\$230,997.00	\$56,751.14	\$56,751.14	\$174,245.86
Amortización de la Deuda y Disminución de Pasivos	\$0.00	\$0.00	\$0.00	\$0.00	\$0.00	\$0.00
Pensiones y Jubilaciones	\$0.00	\$0.00	\$0.00	\$0.00	\$0.00	\$0.00
Participaciones	\$0.00	\$0.00	\$0.00	\$0.00	\$0.00	\$0.00
<b>Total del Gasto</b>	<b>\$85,459,538.00</b>	<b>\$0.00</b>	<b>\$85,459,538.00</b>	<b>\$17,646,350.30</b>	<b>\$17,641,163.90</b>	<b>\$67,813,187.70</b>

Bajo protesta de decir verdad declaramos que los Estados Financieros y sus Notas son razonablemente correctos y son responsabilidad del emisor.







Ente Público: AUDITORÍA SUPERIOR DEL ESTADO DE YUCATÁN  
Estado Analítico del Ejercicio del Presupuesto de Egresos  
Clasificación por Objeto del Gasto (Capítulo y Concepto)  
Del 1o. de enero al 31 de marzo de 2022

Concepto	Egresos					Subejercicio 6 = (3 - 4)
	Aprobado	Ampliaciones/ (Reducciones)	Modificado	Devengado	Pagado	
	1	2	3 = (1 + 2)	4	5	
Apoyos Financieros	\$0.00	\$0.00	\$0.00	\$0.00	\$0.00	\$0.00
Adeudos de Ejercicios Fiscales Anteriores (Adefas)	\$0.00	\$0.00	\$0.00	\$0.00	\$0.00	\$0.00
<b>Total del Gasto</b>	<b>\$85,459,538.00</b>	<b>\$0.00</b>	<b>\$85,459,538.00</b>	<b>\$17,646,350.30</b>	<b>\$17,641,163.90</b>	<b>\$67,813,187.70</b>

Bajo protesta de decir verdad declaramos que los Estados Financieros y sus Notas son razonablemente correctos y son responsabilidad del emisor.



Ente Público: AUDITORÍA SUPERIOR DEL ESTADO DE YUCATÁN  
 Estado Analítico del Ejercicio del Presupuesto de Egresos  
 Clasificación Funcional (Finalidad y Función)  
 Del 1o. de enero al 31 de marzo de 2022

Concepto	Egresos					Subejercicio 6 = (3 - 4)
	Aprobado	Ampliaciones/ (Reducciones)	Modificado	Devengado	Pagado	
	1	2	3 = (1 + 2)	4	5	
<b>Gobierno</b>	<b>\$85,459,538.00</b>	<b>\$0.00</b>	<b>\$85,459,538.00</b>	<b>\$17,646,350.30</b>	<b>\$17,641,163.90</b>	<b>\$67,813,187.70</b>
Legislación	\$34,565,616.00	\$0.00	\$34,565,616.00	\$4,568,096.34	\$4,568,096.34	\$29,997,519.66
Justicia	\$0.00	\$0.00	\$0.00	\$0.00	\$0.00	\$0.00
Coordinación de la Política de Gobierno	\$50,893,922.00	\$0.00	\$50,893,922.00	\$13,078,253.96	\$13,073,067.56	\$37,815,668.04
Relaciones Exteriores	\$0.00	\$0.00	\$0.00	\$0.00	\$0.00	\$0.00
Asuntos Financieros y Hacendarios	\$0.00	\$0.00	\$0.00	\$0.00	\$0.00	\$0.00
Seguridad Nacional	\$0.00	\$0.00	\$0.00	\$0.00	\$0.00	\$0.00
Asuntos de Orden Público y Seguridad Interior	\$0.00	\$0.00	\$0.00	\$0.00	\$0.00	\$0.00
Otros Servicios Generales	\$0.00	\$0.00	\$0.00	\$0.00	\$0.00	\$0.00
<b>Desarrollo Social</b>	<b>\$0.00</b>	<b>\$0.00</b>	<b>\$0.00</b>	<b>\$0.00</b>	<b>\$0.00</b>	<b>\$0.00</b>
Protección Ambiental	\$0.00	\$0.00	\$0.00	\$0.00	\$0.00	\$0.00
Vivienda y Servicios a la Comunidad	\$0.00	\$0.00	\$0.00	\$0.00	\$0.00	\$0.00
Salud	\$0.00	\$0.00	\$0.00	\$0.00	\$0.00	\$0.00
Recreacion, Cultura y Otras Manifestaciones Sociales	\$0.00	\$0.00	\$0.00	\$0.00	\$0.00	\$0.00
Educación	\$0.00	\$0.00	\$0.00	\$0.00	\$0.00	\$0.00
Protección Social	\$0.00	\$0.00	\$0.00	\$0.00	\$0.00	\$0.00
Otros Asuntos Sociales	\$0.00	\$0.00	\$0.00	\$0.00	\$0.00	\$0.00
<b>Desarrollo Económico</b>	<b>\$0.00</b>	<b>\$0.00</b>	<b>\$0.00</b>	<b>\$0.00</b>	<b>\$0.00</b>	<b>\$0.00</b>
Asuntos Económicos, Comerciales y Laborales en General	\$0.00	\$0.00	\$0.00	\$0.00	\$0.00	\$0.00
Agropecuaria, Silvicultura, Pesca y Caza	\$0.00	\$0.00	\$0.00	\$0.00	\$0.00	\$0.00
Combustible y Energía	\$0.00	\$0.00	\$0.00	\$0.00	\$0.00	\$0.00
Minería, Manufacturas y Construcción	\$0.00	\$0.00	\$0.00	\$0.00	\$0.00	\$0.00
Transporte	\$0.00	\$0.00	\$0.00	\$0.00	\$0.00	\$0.00
Comunicaciones	\$0.00	\$0.00	\$0.00	\$0.00	\$0.00	\$0.00
Turismo	\$0.00	\$0.00	\$0.00	\$0.00	\$0.00	\$0.00
Ciencia, Tecnología e Innovación	\$0.00	\$0.00	\$0.00	\$0.00	\$0.00	\$0.00
Otras Industrias y Otros Asuntos Económicos	\$0.00	\$0.00	\$0.00	\$0.00	\$0.00	\$0.00
<b>Otras No Clasificadas en Funciones Anteriores</b>	<b>\$0.00</b>	<b>\$0.00</b>	<b>\$0.00</b>	<b>\$0.00</b>	<b>\$0.00</b>	<b>\$0.00</b>
Transacciones de la Deuda Pública / Costo Financiero de la Deuda	\$0.00	\$0.00	\$0.00	\$0.00	\$0.00	\$0.00
Transferencias, Participaciones y Aportaciones Entre Diferentes Niveles y órdenes de Gobierno	\$0.00	\$0.00	\$0.00	\$0.00	\$0.00	\$0.00
Saneamiento del Sistema Financiero	\$0.00	\$0.00	\$0.00	\$0.00	\$0.00	\$0.00
Adeudos de Ejercicios Fiscales Anteriores	\$0.00	\$0.00	\$0.00	\$0.00	\$0.00	\$0.00
<b>Total del Gasto</b>	<b>\$85,459,538.00</b>	<b>\$0.00</b>	<b>\$85,459,538.00</b>	<b>\$17,646,350.30</b>	<b>\$17,641,163.90</b>	<b>\$67,813,187.70</b>

Bajo protesta de decir verdad declaramos que los Estados Financieros y sus Notas son razonablemente correctos y son responsabilidad del emisor.



Ente Público: AUDITORÍA SUPERIOR DEL ESTADO DE YUCATÁN  
 Indicadores de Postura Fiscal  
 Del 1o. de enero al 31 de marzo de 2022  
 (Cifras en Pesos)

Concepto	Estimado/Aprobado	Devengado	Recaudado/Pagado
<b>I. Ingresos Presupuestarios (I=1+2)</b>	<b>\$85,459,538.00</b>	<b>\$23,959,494.22</b>	<b>\$23,959,494.22</b>
1. Ingresos del Gobierno de la Entidad Federativa	\$85,459,538.00	\$23,959,494.22	\$23,959,494.22
2. Ingresos del Sector Paraestatal	\$0.00	\$0.00	\$0.00
<b>II. Egresos Presupuestarios (II=3+4)</b>	<b>\$85,459,538.00</b>	<b>\$17,646,350.30</b>	<b>\$17,641,163.90</b>
3. Egresos del Gobierno de la Entidad Federativa	\$85,459,538.00	\$17,646,350.30	\$17,641,163.90
4. Egresos del Sector Paraestatal	\$0.00	\$0.00	\$0.00
<b>III. Balance Presupuestario (Superávit o Déficit) (III = I- II)</b>	<b>\$0.00</b>	<b>\$6,313,143.92</b>	<b>\$6,318,330.32</b>
Concepto	Estimado/Aprobado	Devengado	Recaudado/Pagado
<b>III. Balance Presupuestario (Superávit o Déficit)</b>	<b>\$0.00</b>	<b>\$6,313,143.92</b>	<b>\$6,318,330.32</b>
IV. Intereses, Comisiones y Gastos de la Deuda	\$0.00	\$0.00	\$0.00
<b>V. Balance Primario (Superávit o Déficit) (V= Iii+ IV)</b>	<b>\$0.00</b>	<b>\$6,313,143.92</b>	<b>\$6,318,330.32</b>
Concepto	Estimado/Aprobado	Devengado	Recaudado/Pagado
A. Financiamiento	\$0.00	\$0.00	\$0.00
B. Amortización de la Deuda	\$0.00	\$0.00	\$0.00
<b>C. Endeudamiento ó Desendeudamiento (C = A- B)</b>	<b>\$0.00</b>	<b>\$0.00</b>	<b>\$0.00</b>

Bajo protesta de decir verdad declaramos que los Estados Financieros y sus Notas son razonablemente correctos y son responsabilidad del emisor.



Ente Público: AUDITORÍA SUPERIOR DEL ESTADO DE YUCATÁN  
Endeudamiento Neto  
Acumulado del 1 de enero al 31 de marzo de 2022  
Cifras en Pesos

Identificación de Crédito o Instrumento	Colocación A	Amortización B	Endeudamiento Neto C = A - B
<b>SIN INFORMACIÓN QUE REVELAR</b>	0.00	0.00	0.00

Bajo protesta de decir verdad declaramos que los Estados Financieros y sus Notas son razonablemente correctos y son responsabilidad del emisor.



Ente Público: AUDITORÍA SUPERIOR DEL ESTADO DE YUCATÁN  
Intereses de la deuda  
Acumulado del 1 de enero al 31 de marzo de 2022  
Cifras en Pesos

Identificación de Crédito o Instrumento	Devengado	Pagado
Créditos Bancarios	0.00	0.00
Total Créditos Bancarios	0.00	0.00
Otros Instrumentos de Deuda	0.00	0.00
Total Otros Instrumentos de Deuda	0.00	0.00
<b>TOTAL</b>	<b>0.00</b>	<b>0.00</b>

Bajo protesta de decir verdad declaramos que los Estados Financieros y sus Notas son razonablemente correctos y son responsabilidad del emisor.



# III. INFORMACIÓN PROGRAMÁTICA



Ente Público: AUDITORÍA SUPERIOR DEL ESTADO DE YUCATÁN  
Gasto por Categoría Programática  
Del 1o. de enero al 31 de marzo de 2022

Concepto	Egresos					Subejercicio
	Aprobado	Ampliaciones/ (Reducciones)	Modificado	Devengado	Pagado	
	1	2	3 = (1 + 2)	4	5	
<b>Programas</b>	<b>\$85,459,538.00</b>	<b>\$0.00</b>	<b>\$85,459,538.00</b>	<b>\$17,646,350.30</b>	<b>\$17,641,163.90</b>	<b>\$67,813,187.70</b>
<b>Subsidio: Sector Social y Privado o Entidades Federativas y Municipios</b>	<b>\$0.00</b>	<b>\$0.00</b>	<b>\$0.00</b>	<b>\$0.00</b>	<b>\$0.00</b>	<b>\$0.00</b>
Sujetos a Reglas de Operación	\$0.00	\$0.00	\$0.00	\$0.00	\$0.00	\$0.00
Otros Subsidios	\$0.00	\$0.00	\$0.00	\$0.00	\$0.00	\$0.00
<b>Desempeño de las Funciones</b>	<b>\$0.00</b>	<b>\$0.00</b>	<b>\$0.00</b>	<b>\$0.00</b>	<b>\$0.00</b>	<b>\$0.00</b>
Prestación de Servicios Públicos	\$0.00	\$0.00	\$0.00	\$0.00	\$0.00	\$0.00
Provisión de Bienes Públicos	\$0.00	\$0.00	\$0.00	\$0.00	\$0.00	\$0.00
Planeación, seguimiento y evaluación de políticas públicas	\$0.00	\$0.00	\$0.00	\$0.00	\$0.00	\$0.00
Promoción y fomento	\$0.00	\$0.00	\$0.00	\$0.00	\$0.00	\$0.00
Regulación y supervisión	\$0.00	\$0.00	\$0.00	\$0.00	\$0.00	\$0.00
Funciones de las Fuerzas Armadas (Únicamente Gobierno Federal)	\$0.00	\$0.00	\$0.00	\$0.00	\$0.00	\$0.00
Específicos	\$0.00	\$0.00	\$0.00	\$0.00	\$0.00	\$0.00
Proyectos de Inversión	\$0.00	\$0.00	\$0.00	\$0.00	\$0.00	\$0.00
<b>Administrativos y de Apoyo</b>	<b>\$85,459,538.00</b>	<b>\$0.00</b>	<b>\$85,459,538.00</b>	<b>\$17,646,350.30</b>	<b>\$17,641,163.90</b>	<b>\$67,813,187.70</b>
Apoyo al proceso presupuestario y para mejorar la eficiencia institucional	\$34,565,616.00	\$0.00	\$34,565,616.00	\$4,568,096.34	\$4,568,096.34	\$29,997,519.66
Apoyo a la función pública y al mejoramiento de la gestión	\$50,893,922.00	\$0.00	\$50,893,922.00	\$13,078,253.96	\$13,073,067.56	\$37,815,668.04
Operaciones ajenas	\$0.00	\$0.00	\$0.00	\$0.00	\$0.00	\$0.00
<b>Compromisos</b>	<b>\$0.00</b>	<b>\$0.00</b>	<b>\$0.00</b>	<b>\$0.00</b>	<b>\$0.00</b>	<b>\$0.00</b>
Obligaciones de cumplimiento de resolución jurisdiccional	\$0.00	\$0.00	\$0.00	\$0.00	\$0.00	\$0.00
Desastres Naturales	\$0.00	\$0.00	\$0.00	\$0.00	\$0.00	\$0.00
<b>Obligaciones</b>	<b>\$0.00</b>	<b>\$0.00</b>	<b>\$0.00</b>	<b>\$0.00</b>	<b>\$0.00</b>	<b>\$0.00</b>
Pensiones y jubilaciones	\$0.00	\$0.00	\$0.00	\$0.00	\$0.00	\$0.00
Aportaciones a la seguridad social	\$0.00	\$0.00	\$0.00	\$0.00	\$0.00	\$0.00
Aportaciones a fondos de estabilización	\$0.00	\$0.00	\$0.00	\$0.00	\$0.00	\$0.00
Aportaciones a fondos de inversión y reestructura de pensiones	\$0.00	\$0.00	\$0.00	\$0.00	\$0.00	\$0.00
<b>Programas de Gasto Federalizado (Gobierno Federal)</b>	<b>\$0.00</b>	<b>\$0.00</b>	<b>\$0.00</b>	<b>\$0.00</b>	<b>\$0.00</b>	<b>\$0.00</b>
Gasto Federalizado	\$0.00	\$0.00	\$0.00	\$0.00	\$0.00	\$0.00
Participaciones a Entidades Federativas y Municipios	\$0.00	\$0.00	\$0.00	\$0.00	\$0.00	\$0.00
Costo financiero, deuda o apoyos a deudores y ahorradores de la banca	\$0.00	\$0.00	\$0.00	\$0.00	\$0.00	\$0.00
Adeudos de ejercicios fiscales anteriores	\$0.00	\$0.00	\$0.00	\$0.00	\$0.00	\$0.00
<b>Total del Gasto</b>	<b>\$85,459,538.00</b>	<b>\$0.00</b>	<b>\$85,459,538.00</b>	<b>\$17,646,350.30</b>	<b>\$17,641,163.90</b>	<b>\$67,813,187.70</b>

Bajo protesta de decir verdad declaramos que los Estados Financieros y sus Notas son razonablemente correctos y son responsabilidad del emisor.



**Programas y Proyectos de Inversión**

**Al 31 de marzo de 2022**

**(Cifra en Pesos)**

**Ente Público: AUDITORÍA SUPERIOR DEL ESTADO DE YUCATÁN**

*SIN INFORMACIÓN QUE REVELAR*

Bajo protesta de decir verdad declaramos que los Estados Financieros y sus Notas son razonablemente correctos y son responsabilidad del emisor.



**Indicadores de Resultados**

**Al 31 de marzo de 2022**

**(Cifras en Pesos)**

**Ente Público: AUDITORÍA SUPERIOR DEL ESTADO DE YUCATÁN**

CLAVE	NOMBRE	FÓRMULA	FRECUENCIA DE MEDICIÓN	UNIDAD DE MEDIDA	MEDIOS DE VERIFICACIÓN	TIPO	DIMENSIÓN	SUPUESTOS	FACTOR
1	Indicador de cumplimiento de la muestra fiscalizada.	(Muestra auditada / Población objetivo)* 100	Trimestral / Anual.	Porcentaje.	Informes Individuales correspondientes a las entidades fiscalizadas de la cuenta pública 2020.	Estratégico.	Eficacia.	Verificar el cumplimiento de la muestra fiscalizada.	71.06%



2	Indicador de cumplimiento de la muestra fiscalizada al Poder Legislativo.	(Muestra auditada del Poder Legislativo / Población objetivo del Poder Legislativo)* 100	Trimestral / Anual.	Porcentaje.	Informes Individuales correspondientes a las entidades fiscalizadas de la cuenta pública 2020.	Estratégico.	Eficacia.	Verificar el cumplimiento de la muestra fiscalizada al Poder Legislativo.	61.70%
---	---	---	---------------------	-------------	--	--------------	-----------	---	--------



3	Indicador de cumplimiento de la muestra fiscalizada al Poder Ejecutivo.	(Muestra auditada del Poder Ejecutivo / Población objetivo del Poder Ejecutivo)* 100	Trimestral / Anual.	Porcentaje.	Informes Individuales correspondientes a las entidades fiscalizadas de la cuenta pública 2020.	Estratégico.	Eficacia.	Verificar el cumplimiento de la muestra fiscalizada al Poder Ejecutivo.	70.47%
---	---	---	---------------------	-------------	--	--------------	-----------	---	--------



4	Indicador de cumplimiento de la muestra fiscalizada a la administración pública centralizada del Poder Ejecutivo.	(Muestra auditada a la administración pública centralizada del Poder Ejecutivo / Población objetivo de la administración pública centralizada del Poder Ejecutivo)* 100	Trimestral / Anual.	Porcentaje.	Informes Individuales correspondientes a las entidades fiscalizadas de la cuenta pública 2020.	Estratégico.	Eficacia.	Verificar el cumplimiento de la muestra fiscalizada a la administración pública centralizada del Poder Ejecutivo.	67.83%
---	---	--	---------------------	-------------	--	--------------	-----------	---	--------



5	Indicador de cumplimiento de la muestra fiscalizada a los organismos públicos desconcentrados del Poder Ejecutivo.	(Muestra auditada a los organismos públicos desconcentrados del Poder Ejecutivo / Población objetivo de los organismos públicos desconcentrados del Poder Ejecutivo)* 100	Trimestral / Anual.	Porcentaje.	Informes Individuales correspondientes a las entidades fiscalizadas de la cuenta pública 2020.	Estratégico.	Eficacia.	Verificar el cumplimiento de la muestra fiscalizada a los organismos públicos desconcentrados del Poder Ejecutivo.	65.20%
---	--	--	---------------------	-------------	--	--------------	-----------	--	--------



6	Indicador de cumplimiento de la muestra fiscalizada a la administración pública paraestatal del Poder Ejecutivo.	(Muestra auditada a la administración pública paraestatal del Poder Ejecutivo / Población objetivo de la administración pública paraestatal del Poder Ejecutivo)* 100	Trimestral / Anual.	Porcentaje.	Informes Individuales correspondientes a las entidades fiscalizadas de la cuenta pública 2020.	Estratégico.	Eficacia.	Verificar el cumplimiento de la muestra fiscalizada a la administración pública paraestatal del Poder Ejecutivo.	71.40%
---	--	--	---------------------	-------------	--	--------------	-----------	--	--------



7	Indicador de cumplimiento de la muestra fiscalizada a las empresas de participación mayoritaria de la administración pública paraestatal del Poder Ejecutivo.	(Muestra auditada a las empresas de participación estatal mayoritaria de la administración pública paraestatal del Poder Ejecutivo / Población objetivo de las empresas de participación estatal mayoritaria de la administración pública paraestatal del Poder Ejecutivo)* 100	Trimestral / Anual.	Porcentaje.	Informes Individuales correspondientes a las entidades fiscalizadas de la cuenta pública 2020.	Estratégico.	Eficacia.	Verificar el cumplimiento de la muestra fiscalizada a las empresas de participación estatal mayoritaria de la administración pública paraestatal del Poder Ejecutivo.	62.04%
---	---	--	---------------------	-------------	--	--------------	-----------	---	--------



8	Indicador de cumplimiento de la muestra fiscalizada a los fideicomisos públicos de la administración pública paraestatal del Poder Ejecutivo.	(Muestra auditada a los fideicomisos públicos de la administración pública paraestatal del Poder Ejecutivo / Población objetivo de los fideicomisos públicos de la administración pública paraestatal del Poder Ejecutivo)* 100	Trimestral / Anual.	Porcentaje.	Informes Individuales correspondientes a las entidades fiscalizadas de la cuenta pública 2020.	Estratégico.	Eficacia.	Verificar el cumplimiento de la muestra fiscalizada a los fideicomisos públicos de la administración pública paraestatal del Poder Ejecutivo.	84.16%
---	---	--	---------------------	-------------	--	--------------	-----------	---	--------



9	Indicador de cumplimiento de la muestra fiscalizada a los organismos públicos descentralizados de la administración pública paraestatal del Poder Ejecutivo.	(Muestra auditada a los organismos públicos descentralizados de la administración pública paraestatal del Poder Ejecutivo / Población objetivo de los organismos públicos descentralizados de la administración pública paraestatal del Poder Ejecutivo)* 100	Trimestral / Anual.	Porcentaje.	Informes Individuales correspondientes a las entidades fiscalizadas de la cuenta pública 2020.	Estratégico.	Eficacia.	Verificar el cumplimiento de la muestra fiscalizada a los organismos públicos descentralizados de la administración pública paraestatal del Poder Ejecutivo.	71.13%
---	--	--	---------------------	-------------	--	--------------	-----------	--	--------



10	Indicador de cumplimiento de la muestra fiscalizada al Poder Judicial.	(Muestra auditada al Poder Judicial / Población objetivo del Poder Judicial)* 100	Trimestral / Anual.	Porcentaje.	Informes Individuales correspondientes a las entidades fiscalizadas de la cuenta pública 2020.	Estratégico.	Eficacia.	Verificar el cumplimiento de la muestra fiscalizada al Poder Judicial.	66.58%
----	--	--	---------------------	-------------	--	--------------	-----------	--	--------



11	Indicador de cumplimiento de la muestra fiscalizada al organismo descentralizado no sectorizado.	(Muestra auditada al organismo descentralizado no sectorizado / Población objetivo del organismo descentralizado no sectorizado) * 100	Trimestral / Anual.	Porcentaje.	Informes Individuales correspondientes a las entidades fiscalizadas de la cuenta pública 2020.	Estratégico.	Eficacia.	Verificar el cumplimiento de la muestra fiscalizada al organismo descentralizado no sectorizado.	80.46%
----	--	--	---------------------	-------------	--	--------------	-----------	--	--------



12	Indicador de cumplimiento de la muestra fiscalizada a los organismos autónomos.	(Muestra auditada a los organismos autónomos / Población objetivo de los organismos autónomos) * 100	Trimestral / Anual.	Porcentaje.	Informes Individuales correspondientes a las entidades fiscalizadas de la cuenta pública 2020.	Estratégico.	Eficacia.	Verificar el cumplimiento de la muestra fiscalizada a los organismos autónomos.	63.96%
----	---	--	---------------------	-------------	--	--------------	-----------	---	--------



13	Indicador de cumplimiento de la muestra fiscalizada a los organismos autónomos constitucionales.	(Muestra auditada a los organismos autónomos constitucionales / Población objetivo de los organismos autónomos constitucionales) * 100	Trimestral / Anual.	Porcentaje.	Informes Individuales correspondientes a las entidades fiscalizadas de la cuenta pública 2020.	Estratégico.	Eficacia.	Verificar el cumplimiento de la muestra fiscalizada a los organismos autónomos constitucionales.	63.20%
----	--	--	---------------------	-------------	--	--------------	-----------	--	--------



14	Indicador de cumplimiento de la muestra fiscalizada al organismo autónomo por Ley.	(Muestra auditada al organismo autónomo por Ley / Población objetivo del organismo autónomo por Ley)* 100	Trimestral / Anual.	Porcentaje.	Informes Individuales correspondientes a las entidades fiscalizadas de la cuenta pública 2020.	Estratégico.	Eficacia.	Verificar el cumplimiento de la muestra fiscalizada al organismo autónomo por Ley.	64.42%
----	--	--	---------------------	-------------	--	--------------	-----------	--	--------



15	Indicador de cumplimiento de la muestra fiscalizada a los municipios.	(Muestra auditada a los municipios / Población objetivo de los municipios)* 100	Trimestral / Anual.	Porcentaje.	Informes Individuales correspondientes a las entidades fiscalizadas de la cuenta pública 2020.	Estratégico.	Eficacia.	Verificar el cumplimiento de la muestra fiscalizada a los municipios.	73.44%
----	---	--	---------------------	-------------	--	--------------	-----------	---	--------



16	Indicador de cumplimiento de la muestra fiscalizada a las entidades paramunicipales.	(Muestra auditada a las entidades paramunicipales / Población objetivo de las entidades paramunicipales) * 100	Trimestral / Anual.	Porcentaje.	Informes Individuales correspondientes a las entidades fiscalizadas de la cuenta pública 2020.	Estratégico.	Eficacia.	Verificar el cumplimiento de la muestra fiscalizada a las entidades paramunicipales.	77.76%
----	--	--	---------------------	-------------	--	--------------	-----------	--	--------



17	Indicador de cumplimiento o del Programa Anual de Auditorías 2021 de la ASEY para la fiscalización de la cuenta pública 2020.	(Número de auditorías realizadas / Número de auditorías programadas)* 100	Trimestral / Anual.	Porcentaje.	Programa Anual de Auditorías, así como cada uno de los Informes Individuales correspondientes a las entidades fiscalizadas de la cuenta pública 2020.	Estratégico.	Eficacia.	Verificar el cumplimiento o del Programa Anual de Auditorías 2021 de la ASEY para la fiscalización de la cuenta pública 2020.	100.00%
----	---	---	---------------------	-------------	---	--------------	-----------	---	---------



18	Indicador de cumplimiento o del Programa Anual de Auditorías 2021 de la ASEY para la fiscalización de la cuenta pública 2020 de las auditorías de cumplimiento o financiero.	(Número de auditorías realizadas de cumplimiento o financiero / Número de auditorías programadas de cumplimiento o financiero) * 100	Trimestral / Anual.	Porcentaje.	Programa Anual de Auditorías, así como cada uno de los Informes Individuales correspondientes a las entidades fiscalizadas de la cuenta pública 2020.	Estratégico.	Eficacia.	Verificar el cumplimiento o del Programa Anual de Auditorías 2021 de la ASEY para la fiscalización de la cuenta pública 2020 de las auditorías de cumplimiento o financiero.	100.00%
----	--	--	---------------------	-------------	---	--------------	-----------	--	---------



19	Indicador del cumplimiento del Programa Anual de Auditorías 2021 de la ASEY para la fiscalización de la cuenta pública 2020 de las auditorías de desempeño.	(Número de auditorías realizadas de desempeño / Número de auditorías programadas de desempeño) * 100	Trimestral / Anual.	Porcentaje.	Programa Anual de Auditorías, así como cada uno de los Informes Individuales correspondientes a las entidades fiscalizadas de la cuenta pública 2020.	Estratégico.	Eficacia.	Verificar el cumplimiento del Programa Anual de Auditorías 2021 de la ASEY para la fiscalización de la cuenta pública 2020 de las auditorías de desempeño.	100.00%
----	---	--	---------------------	-------------	---	--------------	-----------	--	---------



20	Indicador de cumplimiento del Programa Anual de Auditorías 2021 de la ASEY para la fiscalización de la cuenta pública 2020 de las auditorías de inversión pública.	(Número de auditorías realizadas de inversión pública / Número de auditorías programadas de inversión pública)*100	Trimestral / Anual	Porcentaje.	Programa Anual de Auditorías, así como cada uno de los Informes Individuales correspondientes a las entidades fiscalizadas de la cuenta pública 2020.	Estratégico.	Eficacia.	Verificar el cumplimiento del Programa Anual de Auditorías 2021 de la ASEY para la fiscalización de la cuenta pública 2020 de las auditorías de inversión pública.	100.00%
----	--	--	--------------------	-------------	---	--------------	-----------	--	---------



21	Indicador de cumplimiento o del Programa Anual de Auditorías 2021 de la ASEY para la fiscalización de la cuenta pública 2020 de los Poderes.	(Número de auditorías realizadas a los Poderes / Número de auditorías programadas de los Poderes)* 100	Trimestral / Anual.	Porcentaje.	Programa Anual de Auditorías, así como cada uno de los Informes Individuales correspondientes a las entidades fiscalizadas de la cuenta pública 2020.	Estratégico.	Eficacia.	Verificar el cumplimiento o del Programa Anual de Auditorías 2021 de la ASEY para la fiscalización de la cuenta pública 2020 de los Poderes.	100.00%
----	--	---	---------------------	-------------	---	--------------	-----------	--	---------



22	Indicador de cumplimiento o del Programa Anual de Auditorías 2021 de la ASEY para la fiscalización de la cuenta pública 2020 de las auditorías de cumplimiento o financiero a los Poderes.	(Número de auditorías realizadas de cumplimiento o financiero a las entidades de los Poderes / Número de auditorías programadas de cumplimiento o financiero a las entidades de los Poderes) *100	Trimestral / Anual.	Porcentaje.	Programa Anual de Auditorías, así como cada uno de los Informes Individuales correspondientes a las entidades fiscalizadas de la cuenta pública 2020.	Estratégico.	Eficacia.	Verificar el cumplimiento o del Programa Anual de Auditorías 2021 de la ASEY para la fiscalización de la cuenta pública 2020 de las auditorías de cumplimiento o financiero a los Poderes.	100.00%
----	--	---	---------------------	-------------	---	--------------	-----------	--	---------



23	Indicador de cumplimiento del Programa Anual de Auditorías 2021 de la ASEY para la fiscalización de la cuenta pública 2020 de las auditorías de desempeño a los Poderes.	(Número de auditorías realizadas de desempeño a las entidades de los Poderes / Número de auditorías programadas de desempeño a las entidades de los Poderes) * 100	Trimestral / Anual.	Porcentaje.	Programa Anual de Auditorías, así como cada uno de los Informes Individuales correspondientes a las entidades fiscalizadas de la cuenta pública 2020.	Estratégico.	Eficacia.	Verificar el cumplimiento del Programa Anual de Auditorías 2021 de la ASEY para la fiscalización de la cuenta pública 2020 de las auditorías de desempeño a los Poderes.	100.00%
----	--	--	---------------------	-------------	---	--------------	-----------	--	---------



24	Indicador de cumplimiento o del Programa Anual de Auditorías 2021 de la ASEY para la fiscalización de la cuenta pública 2020 de las auditorías de inversión pública a los Poderes.	(Número de auditorías realizadas de inversión pública a las entidades de los Poderes/Número de auditorías programadas de inversión pública a las entidades de los Poderes) *100	Trimestral / Anual.	Porcentaje.	Programa Anual de Auditorías, así como cada uno de los Informes Individuales correspondientes a las entidades fiscalizadas de la cuenta pública 2020.	Estratégico.	Eficacia.	Verificar el cumplimiento o del Programa Anual de Auditorías 2021 de la ASEY para la fiscalización de la cuenta pública 2020 de las auditorías de inversión pública a los Poderes.	0.00%
----	--	---	---------------------	-------------	---	--------------	-----------	--	-------



25	Indicador de cumplimiento del Programa Anual de Auditorías 2021 de la ASEY para la fiscalización de la cuenta pública 2020 del organismo descentralizado no sectorizado.	(Número de auditorías realizadas al organismo descentralizado no sectorizado / Número de auditorías programadas al organismo descentralizado no sectorizado) * 100	Trimestral / Anual.	Porcentaje.	Programa Anual de Auditorías, así como cada uno de los Informes Individuales correspondientes a las entidades fiscalizadas de la cuenta pública 2020.	Estratégico.	Eficacia.	Verificar el cumplimiento del Programa Anual de Auditorías 2021 de la ASEY para la fiscalización de la cuenta pública 2020 del organismo descentralizado no sectorizado.	100.00%
----	--	--	---------------------	-------------	---	--------------	-----------	--	---------



26	Indicador de cumplimiento del Programa Anual de Auditorías 2021 de la ASEY para la fiscalización de la cuenta pública 2020 de los organismos autónomos.	(Número de auditorías realizadas de los organismos autónomos / Número de auditorías programadas de los organismos autónomos) * 100	Trimestral / Anual.	Porcentaje.	Programa Anual de Auditorías, así como cada uno de los Informes Individuales correspondientes a las entidades fiscalizadas de la cuenta pública 2020.	Estratégico.	Eficacia.	Verificar el cumplimiento del Programa Anual de Auditorías 2021 de la ASEY para la fiscalización de la cuenta pública 2020 de los organismos autónomos.	100.00%
----	---	--	---------------------	-------------	---	--------------	-----------	---	---------



27	Indicador de cumplimiento del Programa Anual de Auditorías 2021 de la ASEY para la fiscalización de la cuenta pública 2020 de los organismos autónomos constitucionales.	(Número de auditorías realizadas de los organismos autónomos constitucionales / Número de auditorías programadas de los organismos autónomos constitucionales)* 100	Trimestral / Anual.	Porcentaje.	Programa Anual de Auditorías, así como cada uno de los Informes Individuales correspondientes a las entidades fiscalizadas de la cuenta pública 2020.	Estratégico.	Eficacia.	Verificar el cumplimiento del Programa Anual de Auditorías 2021 de la ASEY para la fiscalización de la cuenta pública 2020 de los organismos autónomos constitucionales.	100.00%
----	--	---	---------------------	-------------	---	--------------	-----------	--	---------



28	Indicador de cumplimiento o del Programa Anual de Auditorías 2021 de la ASEY para la fiscalización de la cuenta pública 2020 de los organismos autónomos por Ley.	(Número de auditorías realizadas de los organismos autónomos por Ley / Número de auditorías programadas de los organismos autónomos por Ley)* 100	Trimestral / Anual.	Porcentaje.	Programa Anual de Auditorías, así como cada uno de los Informes Individuales correspondientes a las entidades fiscalizadas de la cuenta pública 2020.	Estratégico.	Eficacia.	Verificar el cumplimiento o del Programa Anual de Auditorías 2021 de la ASEY para la fiscalización de la cuenta pública 2020 de los organismos autónomos por Ley.	100.00%
----	---	--	---------------------	-------------	---	--------------	-----------	---	---------



29	Indicador de cumplimiento o del Programa Anual de Auditorías 2021 de la ASEY para la fiscalización de la cuenta pública 2020 de las auditorías de cumplimiento o financiero a los organismos autónomos.	(Número de auditorías realizadas de cumplimiento o financiero a los organismos autónomos / Número de auditorías programadas de cumplimiento o financiero a los organismos autónomos) *100	Trimestral / Anual.	Porcentaje.	Programa Anual de Auditorías, así como cada uno de los Informes Individuales correspondientes a las entidades fiscalizadas de la cuenta pública 2020.	Estratégico.	Eficacia.	Verificar el cumplimiento o del Programa Anual de Auditorías 2021 de la ASEY para la fiscalización de la cuenta pública 2020 de las auditorías de cumplimiento o financiero a los organismos autónomos.	100.00%
----	---	---	---------------------	-------------	---	--------------	-----------	---	---------



30	Indicador de cumplimiento del Programa Anual de Auditorías 2021 de la ASEY para la fiscalización de la cuenta pública 2020 de las auditorías de inversión pública a los organismos autónomos.	(Número de auditorías realizadas de inversión pública a los organismos autónomos / Número de auditorías programadas de inversión pública a los organismos autónomos) * 100	Trimestral / Anual.	Porcentaje.	Programa Anual de Auditorías, así como cada uno de los Informes Individuales correspondientes a las entidades fiscalizadas de la cuenta pública 2020.	Estratégico.	Eficacia.	Verificar el cumplimiento del Programa Anual de Auditorías 2021 de la ASEY para la fiscalización de la cuenta pública 2020 de las auditorías de inversión pública a los organismos autónomos.	0.00%
----	---	--	---------------------	-------------	---	--------------	-----------	---	-------



31	Indicador de cumplimiento o del Programa Anual de Auditorías 2021 de la ASEY para la fiscalización de la cuenta pública 2020 de los municipios.	(Número de auditorías realizadas a los municipios / Número de auditorías programadas de los municipios)* 100	Trimestral / Anual.	Porcentaje.	Programa Anual de Auditorías, así como cada uno de los Informes Individuales correspondientes a las entidades fiscalizadas de la cuenta pública 2020.	Estratégico.	Eficacia.	Verificar el cumplimiento o del Programa Anual de Auditorías 2021 de la ASEY para la fiscalización de la cuenta pública 2020 de los municipios.	100.00%
----	---	---	---------------------	-------------	---	--------------	-----------	---	---------



32	Indicador de cumplimiento o del Programa Anual de Auditorías 2021 de la ASEY para la fiscalización de la cuenta pública 2020 de las auditorías de cumplimiento o financiero a los municipios.	(Número de auditorías realizadas de cumplimiento o financiero a los municipios / Número de auditorías programadas de cumplimiento o financiero a los municipios)* 100	Trimestral / Anual.	Porcentaje.	Programa Anual de Auditorías, así como cada uno de los Informes Individuales correspondientes a las entidades fiscalizadas de la cuenta pública 2020.	Estratégico.	Eficacia.	Verificar el cumplimiento o del Programa Anual de Auditorías 2021 de la ASEY para la fiscalización de la cuenta pública 2020 de las auditorías de cumplimiento o financiero a un municipio.	100.00%
----	---	--	---------------------	-------------	---	--------------	-----------	---	---------



33	Indicador de cumplimiento del Programa Anual de Auditorías 2021 de la ASEY para la fiscalización de la cuenta pública 2020 de las auditorías de inversión pública a los municipios.	(Número de auditorías realizadas de inversión pública a los municipios / Número de auditorías programadas de inversión pública a los municipios)* 100	Trimestral / Anual.	Porcentaje.	Programa Anual de Auditorías, así como cada uno de los Informes Individuales correspondientes a las entidades fiscalizadas de la cuenta pública 2020.	Estratégico.	Eficacia.	Verificar el cumplimiento del Programa Anual de Auditorías 2021 de la ASEY para la fiscalización de la cuenta pública 2020 de las auditorías de inversión pública a los municipios.	100.00%
----	---	--	---------------------	-------------	---	--------------	-----------	---	---------



34	Indicador de cumplimiento del Programa Anual de Auditoría 2021 de la ASEY para la fiscalización de la cuenta pública 2020 de las entidades paramunicipales.	(Número de auditorías realizadas de las entidades paramunicipales / Número de auditorías programadas de las entidades paramunicipales) * 100	Trimestral / Anual.	Porcentaje.	Programa Anual de Auditorías, así como cada uno de los Informes Individuales correspondientes a las entidades fiscalizadas de la cuenta pública 2020.	Estratégico.	Eficacia.	Verificar el cumplimiento del Programa Anual de Auditorías 2021 de la ASEY para la fiscalización de la cuenta pública 2020 de las entidades paramunicipales.	100.00%
----	---	--	---------------------	-------------	---	--------------	-----------	--	---------



35	Indicador de cumplimiento de los Informes Individuales emitidos de la cuenta pública 2020.	(Total de Informes Individuales emitidos de las auditorías / Total de Informes Individuales programados de las auditorías)* 100	Trimestral / Anual.	Porcentaje.	Programa Anual de Auditorías, así como cada uno de los Informes Individuales correspondientes a las entidades fiscalizadas de la cuenta pública 2020 y las fechas de entrega de Informes Individuales.	Gestión .	Eficiencia.	Verificar el cumplimiento de emisión de los Informes Individuales de las auditorías.	100.00%
----	--	--	---------------------	-------------	--	-----------	-------------	--	---------



36	Indicador de cumplimiento o de Informes Individuales emitidos de las auditorías de cumplimiento o financiero.	(Total de Informes Individuales emitidos de las auditorías de cumplimiento o financiero / Total de Informes Individuales programados de las auditorías de cumplimiento o financiero) *100	Trimestral / Anual.	Porcentaje.	Programa Anual de Auditorías, así como cada uno de los Informes Individuales correspondientes a las entidades fiscalizadas de la cuenta pública 2020 y las fechas de entrega de Informes Individuales.	Gestión .	Eficiencia.	Verificar el cumplimiento o de emisión de los Informes Individuales de las auditorías de cumplimiento o financiero.	100.00%
----	---	---	---------------------	-------------	--	-----------	-------------	---	---------



37	Indicador de cumplimiento de Informes Individuales emitidos por las auditorías de Inversión Pública.	(Total de Informes Individuales emitidos de las auditorías de Inversión Pública / Total de Informes Individuales programados de las auditorías de Inversión Pública)* 100	Trimestral / Anual.	Porcentaje.	Programa Anual de Auditorías, así como cada uno de los Informes Individuales correspondientes a las entidades fiscalizadas de la cuenta pública 2020 y las fechas de entrega de Informes Individuales.	Gestión .	Eficiencia.	Verificar el cumplimiento de emisión de los Informes Individuales de las auditorías de Inversión Pública.	100.00%
----	--	--	---------------------	-------------	--	-----------	-------------	---	---------



38	Indicador de cumplimiento de Informes Individuales emitidos por las auditorías de desempeño.	(Total de Informes Individuales emitidos de las auditorías de desempeño / Total de Informes Individuales programados de las auditorías de desempeño) *100	Trimestral / Anual.	Porcentaje.	Programa Anual de Auditorías, así como cada uno de los Informes Individuales correspondientes a las entidades fiscalizadas de la cuenta pública 2020 y las fechas de entrega de Informes Individuales.	Gestión .	Eficiencia.	Verificar el cumplimiento de emisión de los Informes Individuales de las auditorías de desempeño.	100.00%
----	--	---	---------------------	-------------	--	-----------	-------------	---	---------



39	Indicador de cumplimiento de los Informes Individuales emitidos de las auditorías con observaciones.	(Total de Informes Individuales emitidos de las revisiones con observaciones / Total de Informes Individuales programados en el ejercicio)* 100	Trimestral / Anual.	Porcentaje.	Programa Anual de Auditorías, así como cada uno de los Informes Individuales correspondientes a las entidades fiscalizadas de la cuenta pública 2020 y las fechas de entrega de Informes Individuales.	Gestión .	Eficiencia.	Verificar el cumplimiento de emisión de los Informes Individuales con observaciones de las auditorías programadas.	95.56%
----	--	--	---------------------	-------------	--	-----------	-------------	--	--------



40	Indicador de cumplimiento de Informes Individuales emitidos de las auditorías sin observaciones.	(Total de Informes Individuales emitidos de las revisiones sin observaciones / Total de Informes Individuales programados en el ejercicio)* 100	Trimestral / Anual.	Porcentaje.	Programa Anual de Auditorías, así como cada uno de los Informes Individuales correspondientes a las entidades fiscalizadas de la cuenta pública 2020 y las fechas de entrega de Informes Individuales.	Gestión .	Eficiencia.	Verificar el cumplimiento de emisión de los Informes Individuales sin observaciones de las auditorías programadas.	4.44%
----	--	--	---------------------	-------------	--	-----------	-------------	--	-------



41	Indicador de cumplimiento de la entrega del Informe General, en los plazos establecidos .	(Informe General de Resultados de la Cuenta Pública entregado en tiempo y forma / Informe General de Resultados programado para entrega)* 100	Anual.	Porcentaje.	Informe General de Resultados de la Cuenta Pública.Ley de Fiscalización de la Cuenta Pública del Estado de Yucatán.	Gestión .	Eficiencia.	Medir el cumplimiento o en la entrega del Informe General de Resultados al H. Congreso del Estado.	100.00%
----	---	--	--------	-------------	---	-----------	-------------	--	---------



42	Indicador de cumplimiento de la ministración de los Ingresos.	(Ministraciones recibidas / Ingreso Recaudado) * 100	Trimestral / Anual.	Porcentaje.	Ley de ingresos del estado de Yucatán; Estado analítico de Ingresos; constancias de ministraciones del ejercicio y comprobantes fiscales digitales emitidos para el ejercicio 2022.	Presupuestario.	Eficacia.	Medir el cumplimiento de las ministraciones de los recursos asignados y modificados.	99.57%
----	---	--	---------------------	-------------	---	-----------------	-----------	--	--------



43	Indicador de cumplimiento o del ejercicio de los recursos.	(Gasto pagado / Gasto aprobado) * 100	Trimestral / Anual.	Porcentaje.	Presupuesto de egresos del Gobierno del Estado; Estado Analítico del Ejercicio del Presupuesto de Egresos - Clasificación por Objeto del Gasto.	Presupuesto.	Eficacia.	Medir el avance del gasto aprobado por objeto del gasto pagado.	73.95%
----	--	---------------------------------------	---------------------	-------------	---	--------------	-----------	---	--------



44	Indicador de cumplimiento o presupuestario.	(Egresos presupuestarios / Ingresos presupuestarios) * 100	Trimestral / Anual.	Porcentaje.	Ley de ingresos del estado de Yucatán; Presupuesto de egresos del Gobierno del Estado; Estado analítico de Ingresos; constancias de ministraciones del ejercicio, comprobantes fiscales digitales emitidos y Estado Analítico del Ejercicio del Presupuesto de Egresos - Clasificación por Objeto del Gasto.	Presupuestario.	Eficacia.	Medir el cumplimiento o del ahorro/superávit obtenido o el desahorro/déficit incurrido.	73.63%
----	---	--	---------------------	-------------	--	-----------------	-----------	---	--------



45	Balance presupuestario.	(Ingresos presupuestarios - Egresos presupuestarios)	Trimestral / Anual.	Valor.	Ley de ingresos del estado de Yucatán; Presupuesto de egresos del Gobierno del Estado; Estado analítico de Ingresos; constancias de ministraciones del ejercicio, comprobantes fiscales digitales emitidos y Estado Analítico del Ejercicio del Presupuesto de Egresos - Clasificación por Objeto del Gasto.	Presupuestario.	Eficacia.	Medir el Superávit o Déficit.	\$ 6,318,330.32
----	-------------------------	--	---------------------	--------	--	-----------------	-----------	-------------------------------	-----------------

Bajo protesta de decir verdad declaramos que los Estados Financieros y sus Notas son razonablemente correctos y son responsabilidad del emisor.



# IV. INFORMACIÓN COMPLEMENTARIA



Ente Público: AUDITORÍA SUPERIOR DEL ESTADO DE YUCATÁN  
Relación de bienes que componen su Patrimonio  
Cuenta Pública 2022  
(Cifras en Pesos)

Código	Descripción del Bien	Valor en libros
1-2-4-1-00-00	AIRE ACONDICIONADO MINI SPLIT DE 12000 BTUS MARCA MIRAGE	1.00
1-2-4-1-00-00	PLACA UNION 20X10	1.00
1-2-4-1-00-00	CUBIERTA RECTA 1.50 X .60 MTS	1.00
1-2-4-1-00-00	CUB. JUNTAS 480.X150 CMS.	1.00
1-2-4-1-00-00	ESCRITORIO PENINSULAR 1.80 X .90 X .75 M	1.00
1-2-4-1-00-00	AUXILIAR 120X60X75 M.PEDESTAL DEL TA	1.00
1-2-4-1-00-00	TRITURADORA FELLOWES HD-10CDS	1.00
1-2-4-1-00-00	INSTALACION Y VENTA DE SOPORTE DE TV 21	1.00
1-2-4-1-00-00	REFRIGERADOR WHIRLPOOL WS5501D 5 SILVER	1.00
1-2-4-1-00-00	VIDEOPROYECTOR EPSON S10 2600 LMNS SVGA	1.00
1-2-4-1-00-00	LIBREROS COLGANTES DE MELAMINA EMPOTRABLES MEDIDAS DE 120CMS FRENTE X 40 CMS FONDO X 34 CMS ALTURA EN COLOR NEGRO BORDEUX	1.00
1-2-4-1-00-00	PANTALLA MANUAL DE 1.52 X 1.52 MARCA DRAPER	1.00
1-2-4-1-00-00	SILLON EJECUTIVO	1.00
1-2-4-1-00-00	CBTA.REC.C.T. 1.20 X .75/.60 M. DER. LPM .3MM	1.00
1-2-4-1-00-00	CBTA.REC.C.T. 1.20 X .75/.60 M. IZQ. LPM .3MM	1.00
1-2-4-1-00-00	MAMPARA RECTA 108 X .60 TELA GRADO B ALU	1.00
1-2-4-1-00-00	MAMPARA RECTA 108 X .75 TELA GRADO B ALU	1.00
1-2-4-1-00-00	MAMPARA RECTA 133 X 120 TELA GRADO B ALU	1.00
1-2-4-1-00-00	MENSULAS TIPO MANITA	1.00
1-2-4-1-00-00	MENSULAS TIPO MANITA	1.00
1-2-4-1-00-00	POSTE ESTANDAR T52	1.00
1-2-4-1-00-00	POSTE ESTANDAR T52	1.00
1-2-4-1-00-00	REMATE FINAL ESTANDAR 1.08 ALUMINIO	1.00
1-2-4-1-00-00	REMATE COMPLEMENTO ESTÁNDAR 0.25 ALUMINIO	1.00
1-2-4-1-00-00	SILLA SECRETARIAL RESPALDO BAJO MECANISM	1.00
1-2-4-1-00-00	PEDESTAL BAJO FIJO 2 GAVETAS	1.00
1-2-4-1-00-00	ESCRITORIO MEL. 120X 60 27C NG7BORDEUX	1.00
1-2-4-1-00-00	ESCRITORIO SECRETARIAL TINTO 1.20 X .70 C/I CAJONERA	1.00
1-2-4-1-00-00	EQUIPO EXTINTOR NUEVO DE 6 KG DE POS ABC	1.00
1-2-4-1-00-00	ENTREPAÑERA	1.00
1-2-4-1-00-00	VENT PED OPP 16 3VE	1.00



Ente Público: AUDITORÍA SUPERIOR DEL ESTADO DE YUCATÁN  
Relación de bienes que componen su Patrimonio  
Cuenta Pública 2022  
(Cifras en Pesos)

Código	Descripción del Bien	Valor en libros
1-2-4-1-00-00	REHABILITACION E INSTALACION DE ESTRUCTURAS METALICAS EN EL AREA DE ARCHIVO GENERAL(INCLUYE MATERIAL Y MANO DE OBRA)	1.00
1-2-4-1-00-00	REPARACION DE PUERTAS METALICAS DE BODEGA Y ARCHIVO GENERAL (INCLUYE MATERIAL MANO DE OBRA )	1.00
1-2-4-1-00-00	LIBREROS CON TAPAS COLGANTES DE 1.2 X 40X 30 EN MELAMINA	1.00
1-2-4-1-00-00	GMVENTILADOR CHICO 12	1.00
1-2-4-1-00-00	GM VENTILADOR 16 PED	1.00
1-2-4-1-00-00	ESCRITORIO MEL 120X60 2/C NEGRO	1.00
1-2-4-1-00-00	SILLON EJECUTIVO H307 R/ALT TELA NEGRA	1.00
1-2-4-1-00-00	ESCRITORIO MEL 120X60 2/C NEGRO	1.00
1-2-4-1-00-00	SILLON EJECUTIVO H307 R/ALT TELA NEGRA	1.00
1-2-4-1-00-00	EQUIPO EXTINTOR NUEVO DE 6 KG DE POS ABC	1.00
1-2-4-1-00-00	ESCRITORIO MEL 120X 60 2/C NEG	1.00
1-2-4-1-00-00	SILLA OPER C/B T809 TELA NEGRA	1.00
1-2-4-1-00-00	SILLON EJEC. H307 R/ALT TELA NEGRA	1.00
1-2-4-1-00-00	CHAROLAS DE 35X 85	1.00
1-2-4-1-00-00	POSTES DE 3.20 MT	1.00
1-2-4-1-00-00	ANGULARES DE 3/4	1.00
1-2-4-1-00-00	MANO DE OBRA	1.00
1-2-4-1-00-00	PINTURA	1.00
1-2-4-1-00-00	SILLA BANQUETERA-VINIL REFORZADO-NEGRO	1.00
1-2-4-1-00-00	MEDIO TABLON 2.44 X .5 FIBRA DE VIDRIO	1.00
1-2-4-1-00-00	ESCRITORIO DE MELAMINA DE 120X 60 X 75 CAJON PAPELERO Y CAJON ARCHIVO EN COLOR NEGRO BORDEUX	1.00
1-2-4-1-00-00	UN MUEBLE TIPO ASTRIL PINTADO EN COLOR CAFÉ	1.00
1-2-4-1-00-00	ARCHIV. VERT 3 GAV. C /CAJA SEG	1.00
1-2-4-1-00-00	SILLA BANQUETERA-VINIL REFORZADO-NEGRO	1.00
1-2-4-1-00-00	MEDIO TABLON 2.44 X .5 FIBRA DE VIDRIO	1.00
1-2-4-1-00-00	ESCRITORIO MEL 150X 60 2/C NEGRO	1.00
1-2-4-1-00-00	SILLA SECRETARIAL S/B TAP NEGRO A-07	1.00
1-2-4-1-00-00	LATERAL MENSULA PENINSULA NEGRO	1.00
1-2-4-1-00-00	BAFLES ESTEREO 2 VIAS 8" AUTC MODELO AB80	1.00
1-2-4-1-00-00	REFRIGERADOR WHIRPOOL WS5501Q 5 BLANCO	1.00
1-2-4-1-00-00	CHAROLAS DE 35X 85	1.00



Ente Público: AUDITORÍA SUPERIOR DEL ESTADO DE YUCATÁN  
Relación de bienes que componen su Patrimonio  
Cuenta Pública 2022  
(Cifras en Pesos)

Código	Descripción del Bien	Valor en libros
1-2-4-1-00-00	MANO DE OBRA	1.00
1-2-4-1-00-00	PINTURA	1.00
1-2-4-1-00-00	MICROGRABADORA SONY ICD-PX82	1.00
1-2-4-1-00-00	ESCRITORIO MEL 150X 60 2/C NEGRO	1.00
1-2-4-1-00-00	ESCRITORIO MEL 150X 60 2/C NEGRO	1.00
1-2-4-1-00-00	SILLON EJEC. H307 R/ALT TELA NEGRA	1.00
1-2-4-1-00-00	SILLA SECRETARIAL C/B A-07 C/B TAP NEGRO A-07	1.00
1-2-4-1-00-00	REFRIGERADOR WHIRPOOL WS5501D 5 SILVER	1.00
1-2-4-1-00-00	ESCRITORIO MEL 150X 60 2/C NEGRO	1.00
1-2-4-1-00-00	LIBRERO MEL FLOT 120X 34 NG BORDEUX	1.00
1-2-4-1-00-00	CUB.RECT. 90X 60 M.LAM PLAS MOLD 3MM	1.00
1-2-4-1-00-00	PED BAJO FIJO 2 GAV CPO-FTE MET 39X89X39	1.00
1-2-4-1-00-00	MAMPARA RECTA 133 X .90 TELA GRADO B ALU	1.00
1-2-4-1-00-00	MENSULAS TIPO MANITA	1.00
1-2-4-1-00-00	POSTE ESTANDAR T52	1.00
1-2-4-1-00-00	POSTE ESTANDAR T52	1.00
1-2-4-1-00-00	REMATO FINAL ESTANDAR 1.08 ALUMINIO	1.00
1-2-4-1-00-00	REMATO COMPLEMENTO ESTÁNDAR 0.25 ALUMINIO	1.00
1-2-4-1-00-00	SILLON EJECUTIVO RESPALDO MEDIO MECANISMO	1.00
1-2-4-1-00-00	CHAROLAS DE 35X 85	1.00
1-2-4-1-00-00	MANO DE OBRA	1.00
1-2-4-1-00-00	PINTURA	1.00
1-2-4-1-00-00	TELEFONO INALAMBICO	1.00
1-2-4-1-00-00	OLIMPUS FE 4050 RJ	1.00
1-2-4-1-00-00	CAMARA DIG 10 1MP 4X	1.00
1-2-4-1-00-00	CAM DIGITAL	1.00
1-2-4-1-00-00	SILLON EJECUTIVO MICROFIBRA	1.00
1-2-4-1-00-00	CONJUNTO DIRECTIVO ROMAX	1.00
1-2-4-1-00-00	SILLA TRABAJO IMITACION PIEL N	1.00
1-2-4-1-00-00	ARCHIVERO VERTICAL C/2 GAVETAS	1.00
1-2-4-1-00-00	MICROFONO INALAMBICO DE MANO	1.00
1-2-4-1-00-00	REFRIGERADOR WHIRPOOL WS5501D 5 SILVER	1.00
1-2-4-1-00-00	AIRE ACONDICIONADO MINI SPLIT DE 12000 BTUS MARCA MIRAGE	1.00



Ente Público: AUDITORÍA SUPERIOR DEL ESTADO DE YUCATÁN  
Relación de bienes que componen su Patrimonio  
Cuenta Pública 2022  
(Cifras en Pesos)

Código	Descripción del Bien	Valor en libros
1-2-4-1-00-00	A.A. DE 36000 BTUS MARCA MIRAGE	1.00
1-2-4-1-00-00	INSTALACION DE AIRES ACONDICIONADOS	1.00
1-2-4-1-00-00	ARCHIVERO ECO 2/GAV NEGRO	1.00
1-2-4-1-00-00	LLAVE DE CRUZ 20	1.00
1-2-4-1-00-00	MICROFONO INALAMBRICO DE 2 MIC	1.00
1-2-4-1-00-00	CONSOLA AMPLICADA BEHRINGER EUROPOWWER	1.00
1-2-4-1-00-00	MICROFONO INALAMBICO MODELO PG48LXR	1.00
1-2-4-1-00-00	ATRIL DE MICROFONO CON BRAZO TELESCOPICO	1.00
1-2-4-1-00-00	ATRIL DE MICROFONO PARA ESCRITORIO	1.00
1-2-4-1-00-00	BOBINA CABLE	1.00
1-2-4-1-00-00	JACK PANDIUT CAT 5E AZUL	1.00
1-2-4-1-00-00	JACK PANDIUT CAT6 BLANCO	1.00
1-2-4-1-00-00	JACK PANDIUT CAT6 AZUL	1.00
1-2-4-1-00-00	FACEPLATE PANDUIT 1VENTANA	1.00
1-2-4-1-00-00	FACEPLATE PANDUIT 2VENTANA	1.00
1-2-4-1-00-00	PATCHCORD 3FT CAT 5E AZUL	1.00
1-2-4-1-00-00	PATCHCORD 3FT CAT 6E BLANCO	1.00
1-2-4-1-00-00	PATCHCORD 3FT CAT 6E AZUL	1.00
1-2-4-1-00-00	PATCHCORD 3FT CAT 6E AZUL	1.00
1-2-4-1-00-00	RACK ALUMINIO 7'42 SUR NORTH	1.00
1-2-4-1-00-00	ORGANIZADOR HORIZONTAL 2UR SENCILLA NORTH 109	1.00
1-2-4-1-00-00	ORGANIZADOR HORIZONTAL 2UR DOBLE NORTH 111	1.00
1-2-4-1-00-00	ORGANIZADOR VERTICAL 2UR DOBLE 7" NORTH 118	1.00
1-2-4-1-00-00	HPV1405-24 SWITCH 24 PTOS 10/100	1.00
1-2-4-1-00-00	PATCH PANEL CAT 6 24 PTOS PANDIUT	1.00
1-2-4-1-00-00	TUBO PVC 2"	1.00
1-2-4-1-00-00	TUBO PVC 1 1/2	1.00
1-2-4-1-00-00	CURVAS PVC 2	1.00
1-2-4-1-00-00	CURVAS PVC 1/2	1.00
1-2-4-1-00-00	CURVAS PVC 1 1/2	1.00
1-2-4-1-00-00	CANALETAS HE2023	1.00
1-2-4-1-00-00	CONDULET OT 1/2	1.00
1-2-4-1-00-00	CONDULET OT 1 1/2	1.00



Ente Público: AUDITORÍA SUPERIOR DEL ESTADO DE YUCATÁN  
 Relación de bienes que componen su Patrimonio  
 Cuenta Pública 2022  
 (Cifras en Pesos)

Código	Descripción del Bien	Valor en libros
1-2-4-1-00-00	CONDULET OT 2	1.00
1-2-4-1-00-00	CONDULET OT 1/2	1.00
1-2-4-1-00-00	CONDULET OT 1 1/2	1.00
1-2-4-1-00-00	CONDULET OLL 2	1.00
1-2-4-1-00-00	REGISTRO 6X6 GALVANIZADA	1.00
1-2-4-1-00-00	REGISTRO 8X8	1.00
1-2-4-1-00-00	TAPA REGISTRO 68X8 PVC	1.00
1-2-4-1-00-00	TAPA REGISTRO 6X6 GALVANIZADA	1.00
1-2-4-1-00-00	CONECTORES PVC 2	1.00
1-2-4-1-00-00	CONECTORES PVC 1/2	1.00
1-2-4-1-00-00	CONECTORES PVC 1 1/2	1.00
1-2-4-1-00-00	LOTE DE MISCELANEOS (PIJAS TAQUETES MONITORES TORNILLOS ETC.)	1.00
1-2-4-1-00-00	TENDIDO DE CANALETA, DE CABLEADO, INST DE CHAROLA, ETC	1.00
1-2-4-1-00-00	REFRIGERADOR WHIRPOOL WS5501Q 5 BLANCO	1.00
1-2-4-1-00-00	CHAROLAS DE 35X 85	1.00
1-2-4-1-00-00	MANO DE OBRA	1.00
1-2-4-1-00-00	PINTURA	1.00
1-2-4-1-00-00	NO BREAK TRIPPLITE OMNI 900LCD	1.00
1-2-4-1-00-00	CHAROLAS DE 35X 85	1.00
1-2-4-1-00-00	MANO DE OBRA	1.00
1-2-4-1-00-00	PINTURA	1.00
1-2-4-1-00-00	ROTO MARTILLO 1/2 BOSCH	1.00
1-2-4-1-00-00	EXTINTORES DE 4.5 KG	1.00
1-2-4-1-00-00	EXTINTORES DE 6 KG	1.00
1-2-4-1-00-00	VENTILADOR PEDESTAL INDUSTRIAL 25	1.00
1-2-4-1-00-00	MICROCOMPONENTE 160W	1.00
1-2-4-1-00-00	ESCRITORIO MEL 150X 60 2/C NEGRO	1.00
1-2-4-1-00-00	1 IMPRESORA LASER SAMSUNG CLP 320 PPM NEGRO 4PPM COLOR	1.00
1-2-4-1-00-00	LIBREROS DE LITONADO DE CAOBILLA CON ACABADO MATE DE POLIURETANO EN COLOR	
1-2-4-1-00-00	CHOCOLATE DE 2.38 X 1 MT	1.00
1-2-4-1-00-00	LECTOR TIPO RANURA INFRAROJO PERP CONEXIÓN USB	1.00
1-2-4-1-00-00	AIRE ACONDICIONADO MINI SPLIT DE 18000 BTUS MARCA MIRAGE	1.00
1-2-4-1-00-00	VIDEO PROYECTOR EPSON S12 2800 LMNS	1.00
1-2-4-1-00-00	PANTALLA 32 LCD	1.00



Ente Público: AUDITORÍA SUPERIOR DEL ESTADO DE YUCATÁN  
Relación de bienes que componen su Patrimonio  
Cuenta Pública 2022  
(Cifras en Pesos)

Código	Descripción del Bien	Valor en libros
1-2-4-1-00-00	PANTALLA43 PLASMA	1.00
1-2-4-1-00-00	ANAQUELES TRIPLES CON PINTURA Y M DE O PARA ALMACEN DE LA ASEY	1.00
1-2-4-1-00-00	QUEMADOR DVD EXTERNO	1.00
1-2-4-1-00-00	CABLE DE EXTENSION	1.00
1-2-4-1-00-00	ANAQUELES SENCILLOS CON PINTURA Y M DE O PARA ALMACEN DE LA ASEY	1.00
1-2-4-1-00-00	QUEMADOR DVD EXTERNO	1.00
1-2-4-1-00-00	ANAQUELES TRIPLES CON PINTURA Y M DE O PARA ALMACEN DE LA ASEY	1.00
1-2-4-1-00-00	ANAQUELES TRIPLES DE 10 SEPARADORES	1.00
1-2-4-1-00-00	G2410 HP SCANJET	1.00
1-2-4-1-00-00	CAMARA CANON EOS REBEL T3	1.00
1-2-4-1-00-00	REFRIGERADOR WHIRLPOOL WS5501D 5 SILVER	1.00
1-2-4-1-00-00	ARCHIVERO METALICO 3/GAVETAS ARENA/ENC/OSC	1.00
1-2-4-1-00-00	SILLA METALICA PLEGABL	1.00
1-2-4-1-00-00	MESA PLEGABLE 2.44 MT	1.00
1-2-4-1-00-00	ANTICIPO POR ELABORACION DE MUEBLE DE MADERA	1.00
1-2-4-1-00-00	ESCRITORIO MELAMINICO DE 1.2 X .6 CAJON Y ARCH. NEG/NEGRO	1.00
1-2-4-1-00-00	SILLON H-307BEJECUTIVO RESPALDO ALTO CON BRAZOS DE ESTRELLA NYLON TELA NEGRA	1.00
1-2-4-1-00-00	SILLA OPERATIVA CON BRAZOS TELA NEGRA	1.00
1-2-4-1-00-00	ARCHIVERO METALICO 3/GAVETAS ARENA/ENC/OSC	1.00
1-2-4-1-00-00	ARCHIVERO METALICO 3/GAVETAS ARENA/ENC/OSC	1.00
1-2-4-1-00-00	FABRICACION DE ANAQUELES TRIPLE CON PINTURA Y MANO DE OBRA PARA ALMACEN DE LA ASEY	1.00
1-2-4-1-00-00	REFRIGERADOR WHIRLPOOL WS6502N SILVER 16	1.00
1-2-4-1-00-00	SILLA OPERATIVA CON BRAZOS TELA NEGRA	1.00
1-2-4-1-00-00	SILLON EJECUTIVO	1.00
1-2-4-1-00-00	ESTRUCTURA ARCHIVERO NEGRO 3/GAVETAS NEGRO	78.84
1-2-4-1-00-00	CUBIERTA MELAMINA PARA ARCHIVERO METALICO NEGRO	3.87
1-2-4-1-00-00	ELABORACION DE MESA DE MADERA	12.57
1-2-4-1-00-00	SILLA PIEL PU ERGONOMICA	22.49
1-2-4-1-00-00	LIBRETO LITONADO DE CAOBILLA DE ACABADO MATE DE POLIURETANO EN COLOR CHOCOLATE DE 2.15 X 1 MT	48.33
1-2-4-1-00-00	GE HORNO 1.1. BLANCO	10.75
1-2-4-1-00-00	SILLA DE VISITAS DE ISO SIN BRAZOS TAPIZADA EN COLOR NEGRO OFICIOH	35.88
1-2-4-1-00-00	MONITOR VORAGO LED 18.5 W18-200	11.65
1-2-4-1-00-00	ESCRITORIO MELAMINICO DE 1.2 X .6 CAJON Y ARCH. NEG/NEGRO	252.38
1-2-4-1-00-00	MESA DE JUNTAS DE 1.2 REDONDA PATAS CURVAS NEGRO BORDEUX	32.50



Ente Público: AUDITORÍA SUPERIOR DEL ESTADO DE YUCATÁN  
Relación de bienes que componen su Patrimonio  
Cuenta Pública 2022  
(Cifras en Pesos)

Código	Descripción del Bien	Valor en libros
1-2-4-1-00-00	MAMPARA RECTA 108 X .75 TELA GRADO B ALU	358.33
1-2-4-1-00-00	SILLA SECRETARIAL	23.30
1-2-4-1-00-00	LIBRERO LITONADO DE CAOBILLA DE ACABADO MATE DE POLIURETANO EN COLOR CHOCOLATE DE 2.15 X 1 MT	96.67
1-2-4-1-00-00	BAFLE COMMUNITY PROFESIONAL C/BOCINA	216.32
1-2-4-1-00-00	SONY GRABADORA DIGITAL	59.95
1-2-4-1-00-00	ESCRITORIO MELAMINICO DE 1.2 X .6 CAJON Y ARCH. NEG/NEGRO	398.49
1-2-4-1-00-00	SILLA OPERATIVA CON BRAZOS TELA NEGRA	115.71
1-2-4-1-00-00	ENCUADERNADORA TWIN BINDER 2003	889.28
1-2-4-1-00-00	ENGARGOLADORA KOMBO 500	266.27
1-2-4-1-00-00	ESQUINERO CONECTOR .61 X .61 X .75 GRAFIT	55.67
1-2-4-1-00-00	MESA IMPRESORA	41.67
1-2-4-1-00-00	ESCRITORIO BASICO CHOCOLATE ALUMINIO 120X 60 X.75 CMS	538.83
1-2-4-1-00-00	ESCRITORIO ECONOMICO PICCOLO CHOCOLATE	242.86
1-2-4-1-00-00	SILLON SEMIEJECUTIVO CON BRAZOS TELA	751.56
1-2-4-1-00-00	SILLON SEMIEJECUTIVO CON BRAZOS TELA	410.02
1-2-4-1-00-00	ESCRITORIO MELAMINICO DE 1.2 X .6 CAJON Y ARCH. NEG/NEGRO	273.30
1-2-4-1-00-00	ESCRITORIO MELAMINICO DE 1.2 X .6 CAJON Y ARCH. NEG/NEGRO	114.30
1-2-4-1-00-00	LIBRERO COLGANTE DE 1.2 FLIPER DOOR NEG/BORDEUX	573.04
1-2-4-1-00-00	SILLA SECRETARIAL CON BRAZOS DE POLURETANO	719.33
1-2-4-1-00-00	ENCUADERNADORA TWIN BINDER 2003	508.16
1-2-4-1-00-00	ENCUADERNADORA TWIN BINDER 2003	571.68
1-2-4-1-00-00	PC PORTATIL HP ENVY PRO CI5 3317.U 14	968.72
1-2-4-1-00-00	ESCRITORIO ECONOMICO PICCOLO CHOCOLATE	575.20
1-2-4-1-00-00	SILLA ADMINISTRATIVA CON BRAZOS BLACK	1,456.65
1-2-4-1-00-00	ESCRITORIO ECONOMICO PICCOLO CHOCOLATE	766.94
1-2-4-1-00-00	GABINETE METALICO 183X84X38 NEGRO	250.73
1-2-4-1-00-00	ARCHIVERO MODULAR JUNIOR NEGRO ARCE	280.14
1-2-4-1-00-00	SILLA OPERATIVA CON BRAZOS TELA NEGRA	298.12
1-2-4-1-00-00	ESTRUCTURA ARCHIVERO NEGRO 3/GAVETAS NEGRO	414.29
1-2-4-1-00-00	ARCHIVERO METALICO 3/GAVETAS ARENA/ENC/OSC	197.10
1-2-4-1-00-00	LIBRERO DE PISO DE 1.80 X .80 PUERTAS NEGRO BORDEUX	265.06
1-2-4-1-00-00	ESCRITORIO MELAMINICO DE 1.2 X .6 CAJON Y ARCH. NEG/NEGRO	569.27
1-2-4-1-00-00	BASE DE MADERA DECORATIVA BROW	294.11
1-2-4-1-00-00	RECLINABLE EN PLUSH	366.58
1-2-4-1-00-00	ARCHIVERO MOVIL 1-1 COLOR CHOCOLATE	133.32
1-2-4-1-00-00	SILLON EJECUTIVO AVANTI EN PIEL Y BASE ALUMINIO CHOCOLATE	690.74



Ente Público: AUDITORÍA SUPERIOR DEL ESTADO DE YUCATÁN  
Relación de bienes que componen su Patrimonio  
Cuenta Pública 2022  
(Cifras en Pesos)

Código	Descripción del Bien	Valor en libros
1-2-4-1-00-00	MATERIAL PARA ANAQUELES	383.12
1-2-4-1-00-00	ARCHIVERO 2 GAVETAS GRAFITO	495.73
1-2-4-1-00-00	ESCRITORIO SECRETARIAL DE 1.20 GRAFITO	289.12
1-2-4-1-00-00	SILLA SECRETARIAL CON BRAZOS EN TELA MESH	286.78
1-2-4-1-00-00	MATERIAL PARA ANAQUELES	1,018.12
1-2-4-1-00-00	SILLON EJECUTIVO C/BRAZOS R/ALTO BLACK MESH	126.79
1-2-4-1-00-00	ANAQUELES METALICOS	730.80
1-2-4-1-00-00	LIBRERO LITONADO DE CAOBILLA DE ACABADO MATE DE POLIURETANO EN COLOR CHOCOLATE	1,566.00
1-2-4-1-00-00	REFRIGERADOR WHIRLPOOL WS5501D SILVER 5	605.58
1-2-4-1-00-00	VENTILADOR CYCLONE	95.12
1-2-4-1-00-00	VENTILADOR CYCLONE	95.12
1-2-4-1-00-00	VENTILADOR CYCLONE	285.35
1-2-4-1-00-00	PEDESTAL SOFT C/2 CAJONES PAPELERS Y UN ARCHIVERO GRIS /WENGUE	285.50
1-2-4-1-00-00	ARCHIVERO DE 2 GAVETAS CHOCOLATE	338.00
1-2-4-1-00-00	LIBRERO DE 2.10 X 1 DE LITONADO CAOBILLA MATE DE POLIURETANO EN COLOR CHOCOLATE	812.00
1-2-4-1-00-00	MINICOMPONENTE LG	317.11
1-2-4-1-00-00	HORNO 1.1 GRILL LG	201.73
1-2-4-1-00-00	ANAQUELES METALICOS	375.07
1-2-4-1-00-00	ANAQUELES SENCILLOS	427.27
1-2-4-1-00-00	ARCHIVERO MOVIL 1-1 COLOR MAPLE 44X59X58 CMS	218.15
1-2-4-1-00-00	MUEBLE DE SALA ESPERA DE 3 PLAZAS	765.60
1-2-4-1-00-00	SILLON EJECUTIVO BARCELONA PLUS CON CABECERA	521.13
1-2-4-1-00-00	ARCHIVERO METALICO 3/GAVETASBEIGE	1,957.50
1-2-4-1-00-00	TRITURADORA ATIVA EX20	299.85
1-2-4-1-00-00	ARCHIVERO MOVIL 1-1 COLOR MAPLE.	218.15
1-2-4-1-00-00	TRITURADORA ATIVA EX20	633.18
1-2-4-1-00-00	ESCALERA CUPRUM	450.62
1-2-4-1-00-00	ARCHIVERO MOVIL 1-1- DE 61X44X61	267.12
1-2-4-1-00-00	SILLA SECRETARIAL CON BRAZOS EN POLIURETANO	198.17
1-2-4-1-00-00	PEDESTAL MELAMINA QUADRO OFICIO 3 GAVETAS DE 59 PROF C/RUEDAS GRIS WENGUE	658.63
1-2-4-1-00-00	PEDESTAL MELAMINA QUADRO OFICIO 3 GAVETAS DE 59 PROF C/RUEDAS GRIS WENGUE	658.63
1-2-4-1-00-00	MESA CUBO CON CRISTAL COLOR WENGUE	680.00
1-2-4-1-00-00	ARCHIVERO DE 3 GAVETAS DE 100X52X61 GRAFITO	703.70
1-2-4-1-00-00	MODULO PARA 6 PERSONAS	11,117.52
1-2-4-1-00-00	MODULO OPERATIVO PARA 8 PERSONAS	20,780.95
1-2-4-1-00-00	ARCHIVERO MULTIGAVETAS	629.89



Ente Público: AUDITORÍA SUPERIOR DEL ESTADO DE YUCATÁN  
 Relación de bienes que componen su Patrimonio  
 Cuenta Pública 2022  
 (Cifras en Pesos)

Código	Descripción del Bien	Valor en libros
1-2-4-1-00-00	ARCHIVERO MULTIGAVETAS CHOCOLATE	1,259.50
1-2-4-1-00-00	ESTRUCTURA ARCHIVERO 3 GAV NEGRO CUBIERTA DE MELAMINA P/ARCHIVERO	721.30
1-2-4-1-00-00	ANAQUELES METALICOS	30,162.67
1-2-4-1-00-00	8 Anaqueles	2,300.67
1-2-4-1-00-00	Sillon Ejecutivo	951.00
1-2-4-1-03-00	Disco duro fac 318	1.00
1-2-4-1-00-00	Sillas de Visita	8,562.54
1-2-4-1-00-00	Sillon Ejecutivo	353.73
1-2-4-1-02-00	Sistema de Audio	1.00
1-2-4-1-03-00	Integracion Tecnologica Fac580	1.00
1-2-4-1-03-00	Disco duro fac 347	1.00
1-2-4-1-03-00	Profesionales en Informatica fac1094	1.00
1-2-4-1-00-00	2 Sillas con brazos	1,240.70
1-2-4-1-00-00	3 Sillas con brazos	2,792.04
1-2-4-1-00-00	Mobiliario de oficina	1,748.51
1-2-4-1-00-00	Sillon Ejecutivo	363.29
1-2-4-1-00-00	05 Sillas Oper ohs-13 c/brazos negro pliana	2,379.02
1-2-4-1-03-00	5 computadoras Lenovo portátiles thinkpad	1.00
1-2-4-1-03-00	1 Impresora Hp Laserjet Pro 400 Color	1.00
1-2-4-1-01-00	ANAQUELES	3,575.40
1-2-4-1-01-00	ANAQUELES	2,452.45
1-2-4-1-01-00	1 CREDENZA (CAJONERA)	1,200.05
1-2-4-1-01-00	Compra de 1 silla analista con brazos para la ASEY.	1,403.95
1-2-4-1-01-00	3 Anaqueles Triples de 8 peldaños c/u	3,499.50
1-2-4-1-01-00	Sillas Analistas con brazos	3,004.16
1-2-4-1-01-00	Modulo Stand para promocion	1,092.04
1-2-4-1-01-00	3 saldo de Anaqueles Triples de 8 peldaños c/u	3,118.35
1-2-4-1-01-00	Silla analista con brazos	1,869.76
1-2-4-1-01-00	Trituradora de papel	2,946.53
1-2-4-1-01-00	Librero de 4 repisas	1,827.41
1-2-4-1-01-00	Sillas Genova Negras para el Auditorio	3,225.86
1-2-4-1-01-00	Librero Metalico para direccion juridica	1,326.27
1-2-4-1-01-00	Archivero para la direccion de auditoria	1,675.36
1-2-4-1-01-00	Sillon Ejecutivo	1,157.58
1-2-4-1-01-00	Lote 50 sillas Genova Negras	8,887.50
1-2-4-1-01-00	Archivero metálico de 3 Gavetas	1,624.15
1-2-4-01-00	Sillas secretarial giratoria con sistema reclinable	8,431.04



Ente Público: AUDITORÍA SUPERIOR DEL ESTADO DE YUCATÁN  
Relación de bienes que componen su Patrimonio  
Cuenta Pública 2022  
(Cifras en Pesos)

Código	Descripción del Bien	Valor en libros
1-2-4-1-01-00	Compra de archivero móvil color tabaco y escritorio básico color tabaco	5,994.30
1-2-4-1-01-00	Anaqueles para el área de archivo general	9,110.83
1-2-4-1-01-00	Anaqueles para el área de archivo general	9,267.92
1-2-4-1-01-00	Mesa de trabajo , silla secretarial giratoria	4,131.01
1-2-4-1-01-00	ESTRUCTURA METALICA.	2,719.19
1-2-4-1-01-00	Anaqueles para el área de archivo general	3,862.62
1241-1-5111	Credenza de aluminio -Maple	2,824.79
1241-1-5111	6 ANAQUELES DE ACERO TRIPLE	48,807.00
1241-1-5111	ANAQUEL TRIPLE DE DIEZ PELDAÑOS, DE ACERO,	72,306.67
1241-1-5111	SILLA SECRETARIAL CON BRAZOS TELA CENTURION NEGRO (2)	1,377.71
1241-1-5111	SILLA SECRETARIAL CON BRAZOS MALLA ECOCHAIR NEGRO (3)	2,215.57
1241-1-5111	Mesa Tablon 2.40 x1 metro de ancho y .75 de altura (18)	35,931.00
1241-9-5191	ENMICADORA FUSION 5000L	1,796.67
1241-1-5111	Mesa Tablon 2.40 x1 metro de ancho y .75 de altura (7)	14,172.78
1241-1-5111	2 MESAS DE JUNTAS REDONDA DE 120 CM DE CAOBA Y 40 SILLAS DE VISITA SIN BRAZOS TAPIZADA EN COLOR NEGRO	14,451.74
1241-9-5191	2 FRIGOBAR DOOR Y 1 FRIGOBAR COLOR SILVER DAEWOO	4,288.42
1241-1-5111	COMPRA DE SILLAS , ARCHIVEROS, Y MESA CIRCULAR	15,732.49
1241-1-5111	ESCRITORIO METALICO	2,311.88
1241-1-5111	ELABORACIÓN DE 25 GABINETES DE TABLA ROCA EN ACABADO FORMICA Y BICELES DE ALUMINIO Y/O PVC EN DIFERENTES AREAS	110,200.00
1241-1-5111	MÓDULO ANALISTA ORIN DERECHO EJECUTIVO DE 160 X 160X75	3,767.70
1241-1-5111	SILLON EJECUTIVO RESPALDO MALLA Y CABECERA VINIPIEL	1,048.17
1241-9-5191	3 FRIGOBAR ASATO, ROJO DAEWOO, SILVER DAEWOO.	5,541.90
1241-1-5111	3 ESCRITORIOS SECRETARIALES Y 8 SILLAS ANALISTAS	15,029.09
1241-9-5191	TRITURADORA FELLOWES 10MC Y RITURADORA 125I FELLOWES	16,730.67
1241-1-5111	SALA PAOLA, ESQUINERO, MESA PLEGABLE, SILLA PLEGABLE, MESE DE CRISTAL, BANCA	12,826.37
1241-1-5111	ANTICIPO DE 3 MESAS PARA SALA DE JUNTAS	5,805.83
1241-9-5191	FRIGOBAR COLOR SILVER	1,932.56
1241-1-5111	6 SILLONES EJECUTIVOS, RESPALDO ALTO,BASE PLASTICA NEGRA,VINI PIEL NEGRA	7,018.00
1241-9-5191	JUEGO DE 2 RADIOS DE 2 VIAS	3,537.75
1241-9-5191	CAMARA DE VIGILANCIA	19,572.78
1-2-4-2-90-01	PROYECTOR EPSON POWERLITE S12 +2800 LUM SVGA	1.00
1-2-4-2-90-01	PROYECTOR EPSON POWERLITE S12 +2800 LUM SVGA	1.00
1-2-4-2-90-01	PROYECTOR EPSON POWERLITE S12 +2800 LUM SVGA	1.00
1-2-4-2-90-01	PROYECTOR EPSON POWERLITE X14	1.00
1-2-4-2-90-01	MICROGRABADORA OLYMPUS VN702PC	1.00



Ente Público: AUDITORÍA SUPERIOR DEL ESTADO DE YUCATÁN  
Relación de bienes que componen su Patrimonio  
Cuenta Pública 2022  
(Cifras en Pesos)

Código	Descripción del Bien	Valor en libros
1-2-4-2-90-01	VIDEOPROYECTOR MARCA BOXLIGHT MODELO PROJECTOWRITE WX31NS	1.00
1-2-4-2-90-01	VIDEOPROYECTOR MARCA OPTOMA MOD S-305	1.00
1-2-4-2-90-01	LED UN60FH6200/UN	1.00
1-2-4-2-90-01	LED UN40F5500AFXZ	1.00
1-2-4-2-90-01	BLU RAY SAMSUNG B	1.00
1-2-4-2-90-01	TABLET SAMSUNG GA	1.00
1-2-4-2-90-01	PANTALLA DE PROYECCION ELECTRICA TELA BLANCO MATE LAVABLE TRATAMIENTO ANTIHONGOS, RETARDANTE AL FUEGO , INCLUYE 2 CONTROLES REMOTOS, UNO INALAMBRICO Y OTRO ALAMBRICO	1.00
1-2-4-2-90-02	CAMARA DIGITAL FUJI FINEPIX XP60	1.00
1-2-4-2-90-02	VIDEOCAMARA	1.00
1-2-4-2-90-01	8 CAMARAS	1.00
1242-1-5211	Videoprojector PowerLite X24+3500 Lumenes XGA	1.00
1242-1-5211	Cámara Canon EOS Rebel T6 KIT 18-55 y 75	1.00
1242-3-5231	CÁMARA DIGITAL FUJI FINEPIX XP120 AZUL, BATERIA FUJI NP-45A, TARJETA FUJI SDHC CLASE 10 PACK 8GB	1.00
1242-3-5231	TARJETA FUJI SDHC CLASE 10 PACK 32GB, CAMARA DIGITAL FINEPIX XP80 NEGRA, CAMARA DIGITAL FINEPIX XP80 AMARILLA	1.00
1242-3-5231	ANTICIPO DE 13 CAMARAS DE VIGILANCIA	1.00
1242-1-5211	1 SISTEMA DE VIDEO CONFERENCIA LOGITECH	1.00
1242-1-5211	PROYECTOR INFOCUS IN124X 4200L PROJ XGA 3D HDMI, PROYECTOR DLP BENQ MW826ST ENFOQUE CORTO 3400	1.00
1-2-4-4-00-00	AVEO 4PTAS 2011	1.00
1-2-4-4-00-00	NISSAN TIPO TIIDA MANUAL 2011	1.00
1-2-4-4-00-00	RENAULT TIPO SCALA 4 PTAS	1.00
1-2-4-4-00-00	ACCESORIOS PARA RENAULT	1.00
1-2-4-4-00-00	DODGE 2011	1.00
1-2-4-4-00-00	TSURU GSI	1.00
1-2-4-4-00-00	AIRE ACONDICIONADO PARA TSURU 2011	1.00
1-2-4-4-00-00	AUTOMOVIL TIPO SCALA RENAULT	1.00
1-2-4-4-00-00	CAMIONETA FORD COURIER MODELO 2012 BLANCO OXFORD	1.00
1-2-4-4-00-00	TIIDA SEDAN PLATA 2012	1.00
1-2-4-4-00-00	AUTOMOVIL AVEO 2013 GRIS OXFORD	1.00
1-2-4-4-00-00	AUTOMOVIL DODGE ATTITUDE 2013 AZUL CRISTAL	1.00
1-2-4-4-00-00	AIRE ACONDICIONADO	1.00
1-2-4-4-00-00	AUTOMOVIL FORD FIESTA 2013	1.00
1-2-4-4-00-00	AUTOMOVIL FORD FOCUS 2013	1.00



Ente Público: AUDITORÍA SUPERIOR DEL ESTADO DE YUCATÁN  
 Relación de bienes que componen su Patrimonio  
 Cuenta Pública 2022  
 (Cifras en Pesos)

Código	Descripción del Bien	Valor en libros
1-2-4-4-00-00	KIT PARA FORD FOCUS 2013	1.00
1-2-4-4-00-00	KIT DE ACCESORIOS PARA FORD FIESTA	1.00
1-2-4-4-00-00	KIT DE ACCESORIO PARA FORD FIESTA	1.00
1-2-4-4-00-00	AUTOMOVIL GOL SEDAN 2013 BLANCO	1.00
1-2-4-4-00-00	ACCESORIOS ADICIONALES	1.00
1-2-4-4-00-00	AUTOMOVIL JETTA CLASICO BLANCO	1.00
1-2-4-4-00-00	AUTOMOVIL TIIDA SEDAN 2013 PLATA	1.00
1-2-4-4-00-00	AUTOMOVIL CHEVROLET AVEO 2013 GRIS OXFORD	1.00
1-2-4-4-00-00	KIT DE ACCESORIOS PARA AUTOMOVIL TOLEDO SEAT 2013	1.00
1-2-4-4-00-00	AUTOMOVIL SEAT TOLEDO NEGRO MAGICO METALICO	1.00
1-2-4-4-00-00	AUTOMOVIL TIIDA SEDAN APU SENSE COLOR PLATA	1.00
1-2-4-4-00-00	AUTOMOVIL AVEO LT 4PUERTAS 2014 PLATA BRILLANTE	1.00
1-2-4-4-00-00	AUTOMOVIL RENAULT SANDERO GRIS ESTRELLA	1.00
1-2-4-4-00-00	AUTOMOVIL TIIDA SEDAN SENSE PLATA	1.00
1-2-4-4-00-00	AUTOMOVIL VOLKSWAGEN VENTO STYLE BLANCO 4 PUERTAS	1.00
1-2-4-4-00-00	COMPLEMENTO DE FACTURA ANTERIOR 2992	1.00
1-2-4-4-00-00	AUTOMOVIL CHEVROLET GAMMA SUV 2014	1.00
1-2-4-4-00-00	PAGO DE UNIDAD COMPLEMENTO	1.00
1-2-4-4-00-00	Automaya	1.00
1-2-4-4-00-00	Linux Talleres Peninsulares	1.00
1-2-4-4-00-00	COROLA BLANCO	1.00
1244-1-5411	Automovil Toyota Corola LE Mod. 2016	1.00
1244-1-001	Automóvil Versa Sense T/M 2016	1.00
1244-1-001	Automóvil Dodge Visión 2017	1.00
1244-1-001	Automóvil Sandero Expresión TM 2017	1.00
1244-1-001	Ford Focus Modelo 2016	1.00
1244-1-5411	COMPRA DE MOTOR DE ARRANQUE DE HILUX	4,191.37
1244-1-5411	COMPRA DE MOTOR DE ARRANQUE DE HILUX	670.62
1244-1-5411	AUTOMOVIL WOLKSWAGEN VENTO 2020	116,594.50
1244-1-5411	AUTOMOVIL WOLKSWAGEN VENTO 2020	109,505.00
1244-1-5411	AUTOMOVIL WOLKSWAGEN VENTO 2020	116,594.50
1244-1-5411	AUTOMOVIL WOLKSWAGEN VENTO 2020	116,594.50
1244-1-5411	AUTOMOVIL NISSAN VERSA BLANCO 2020	116,594.50
1244-1-5411	AUTOMOVIL NISSAN VERSA BLANCO 2020	109,505.00
1244-1-5411	AUTOMOVIL NISSAN VERSA BLANCO 2020	109,505.00
1244-1-5411	AUTOMOVIL NISSAN VERSA BLANCO 2020	109,505.00
1-2-4-5-00-00	EQUIPO DE DEFENSA Y SEGURIDAD	1.00



Ente Público: AUDITORÍA SUPERIOR DEL ESTADO DE YUCATÁN  
Relación de bienes que componen su Patrimonio  
Cuenta Pública 2022  
(Cifras en Pesos)

Código	Descripción del Bien	Valor en libros
1-2-4-5-00-00	BUSCAR D-72 Y D-73	1.00
1-2-4-5-00-00	MONITOR COLOR 3.5 PULGADAS	1.00
1-2-4-5-00-00	CAM100 - Suministro e instalación de cámara de vigilancia o CCTV. Incluye instalación de	1.00
1-2-4-5-00-00	DIFERENCIACIA DE ESTA FACTURA DE CAM-100CAM100 - Suministro e instalación de cámara de vigilancia o CCTV. Incluye instalación de	1.00
1-2-4-5-00-00	Camaras de Vigilancia e instalacion	1.00
1245-5511	CAMARA EYEBALL HIBRIDA LEGEND TURBO HD 720p, FUENTE DE PODER DE 12V REGULADO @ 1A UL, CABLE Cat5e BLINDADO TIPO FTP PARA AMBIENTES EXTREMOS, PARA APLICACIONES DE CCTV	1.00
1245-5511	SALDO DE CAMARAS DE VIGILANCIA	1.00
1245-5511	TARJETAS DE PROXIMIDAD PARA CAMARAS DE SEGURIDAD	1.00
1245-5511	CAMARA DE VIGILANCIA	1.00
1245-5511	DISCO DURO PARA CAMARA DE SEGURIDAD	266.37
1-2-4-6-00-00	AIRE ACONDICIONADO DE 36000 BTUS MARCA MIRAGE	1.00
1-2-4-6-00-00	AIRE ACONDICIONADO DE 12000 BTUS MARCA MIRAGE	1.00
1-2-4-6-00-00	INSTALACION DE 5 AIRES ACONDICIONADOS	1.00
1-2-4-6-00-00	AIRE ACONDICIONADO DE 26000 BTUS MARCA MIRAGE	1.00
1-2-4-6-00-00	DESHUMIFICADOR 45 PINTAS 110 VOLTS LG	50.00
1-2-4-6-00-00	AIRE ACONDICIONADO DE 26000 BTUS MARCA MIRAGE	247.50
1-2-4-6-00-00	DESHUMIFICADOR 45 PINTAS 110 VOLTS LG	491.70
1-2-4-6-00-00	AIRE ACONDICIONADO DE 36000 BTUS MARCA MIRAGE	740.03
1-2-4-6-00-00	REFRIGERADOR WHIRLPOOL WS5501Q 5 BLANCO	133.47
1-2-4-6-00-00	AIRE ACONDICIONADO DE 18000 BTUS MARCA MIRAGE	395.03
1-2-4-6-00-00	AIRE ACONDICIONADO DE 18000 BTUS MARCA MIRAGE	1,069.17
1-2-4-6-00-00	SERVIDORES PARA EL AREA DE T.I.	11,277.47
1-2-4-6-00-00	AIRE ACONDICIONADO DE 18000 BTUS MARCA MIRAGE	667.47
1-2-4-6-00-00	AIRE ACONDICIONADO TIPO MINISPLIT DE 18000 BTUS MARCA MIRAGE	815.80
1-2-4-6-00-00	BLACKBERRY 9320 PLATA	1.00
1-2-4-6-00-00	GPS DIGITAL MARCA GARMIN MODELO E TREX 10	1,310.90
1-2-4-6-00-00	ODOMETRO PARA 9999.9 MTS MARCA ROTOSURE MODELO 500	458.50
1-2-4-6-00-00	ODOMETRO PARA 9999.9 MTS MARCA ROTOSURE MODEL1000	1,457.20
1-2-4-6-00-00	DISTANCIOMETRO LASER MARCA GEOSURV PD54(40 MTS)	743.40
1-2-4-6-00-00	CAMARA FUJI FINEPIX XP150 AZUL	914.00
1-2-4-6-00-00	CAMARA FUJI FINEPIX XP150 NEGRA	457.00
1-2-4-6-00-00	CAMARA FUJI FINEPIX XP150 NARANJA	457.00
1-2-4-6-00-00	AIRE ACONDICIONADO TIPO MINISPLIT DE 18000 BTUS MARCA MIRAGE	2,310.00
1-2-4-6-00-00	REFRIGERADOR WHIRLPOOL WS5501Q 5 SILVER	349.39



Ente Público: AUDITORÍA SUPERIOR DEL ESTADO DE YUCATÁN  
Relación de bienes que componen su Patrimonio  
Cuenta Pública 2022  
(Cifras en Pesos)

Código	Descripción del Bien	Valor en libros
1-2-4-6-00-00	AIRE ACONDICIONADO TIPO MINISPLIT DE 18000 BTUS MARCA MIRAGE	2,475.00
1-2-4-6-00-00	AIRE ACONDICIONADO DE 26000 BTUS MARCA MIRAGE	1,725.87
1-2-4-6-00-00	AIRE ACONDICIONADO TIPO MINISPLIT DE 12000 BTUS MARCA PRIME	1,067.20
1-2-4-6-00-00	DISTANCIOMETRO LASER MARCA GEOSURV PD56(60 MTS)	1,188.20
1-2-4-6-00-00	MANT104 - Suministro e instalación de equipo de Aire acondicionado de 18000 BTU's en	2,012.57
1-2-4-6-00-00	AIRE ACONDICIONADO TIPO MINISPLIT DE 12000 BTUS	2,639.37
1-2-4-6-00-00	AIRE ACONDICIONADO TIPO MINISPLIT DE 12000 BTUS	2,710.70
1-2-4-6-00-00	AIRE ACONDICIONADO TIPO MINISPLIT DE 18000 BTUS	3,206.02
1-2-4-6-00-00	DESHUMIFICADOR PORTATIL	1,594.60
1-2-4-6-00-00	DeSHUMIFICADOR portatil	3,184.84
1-2-4-1-9-51-91	Equipo de Aire Acondicionado e instalación	7,762.20
1-2-4-6-4-56-41	Equipo de Aire Acondicionado 18,000 BTU	2,872.57
1-2-4-6-4-5-6-4-1	A.A Minisplit Hisense Mod. AS12CR5FVETD	1,799.55
1-2-4-6-4-5-6-4-1	AIRE ACONDICIONADO	6,436.21
1-2-4-6-4-5-6-4-1	AIRE ACONDICIONADO	3,951.99
1246-2-5621	TANQUE PRESURIZADO ALTAMIRA 119 GAL. MOD. ALTAPROXLT 119 ACERO AL CARBON	6,213.48
1246-7-5671	TRITURADORA FELLOWES WT1C CORTE CRUZADO 11	2,022.66
1246-4-5641	15 VENTILADORES TAURUS	6,059.61
1246-4-5641	5 AIRES ACONDICIONADOS	22,812.50
1246-5-5651	11 GPS PARA AREA DE OBRA PUBLICA	46,351.96
1246-4-5641	1 AIRE ACONDICIONADO MIRAGE TIPO MINISPLIT	3,558.78
1246-4-5641	DESPACHADORES Y FRIGOBARES	11,186.75
1246-4-5641	1 AIRE ACONDICIONADO MIRAGE 24000BTUS	6,445.40
1246-4-5641	AIRE ACONDICIONADO MINISPLIT DE 24000	8,832.72
1246-4-5641	AIRE ACONDICIONADO MINISPLIT DE 12000	5,202.17
1246-4-5641	AIRE ACONDICIONADO MINISPLIT DE 12000	19,387.50
1-2-4-9-00-00	IMPRESORA EPSON LX-300 II	1.00
1-2-4-9-00-00	MEMORIA KIGSTON 2GB DDR2-667 PARA HP/COMPAQ	1.00
1-2-4-9-00-00	GABINETE MANHATTAN FLOPPY DRIVE 3.5 USB	1.00
1-2-4-9-00-00	HUB USB MANHATTAN 4 PUERTOS NEGRO ECONOMICO	1.00
1-2-4-9-00-00	EXTENSION USB MANHATTAN 1.8 METROS GRIS	1.00
1-2-4-9-00-00	PROYECTOR INFOCS IN3114 3500L	1.00
1-2-4-9-00-00	NO BREAK TRIPPLITE OMNI 900 LCD	1.00
1-2-4-9-00-00	MULTIFUNCIONL EPSON TX525W	1.00
1-2-4-9-00-00	IMPRESORA HP OFFICET 6000 32N/31C	1.00
1-2-4-9-00-00	IMPRESORA HP LASERJET P1102	1.00
1-2-4-9-00-00	LATPTOP TOSHIBA SAT L750-SP5176FM W7PRO SILVER	1.00



Ente Público: AUDITORÍA SUPERIOR DEL ESTADO DE YUCATÁN  
 Relación de bienes que componen su Patrimonio  
 Cuenta Pública 2022  
 (Cifras en Pesos)

Código	Descripción del Bien	Valor en libros
1-2-4-9-00-00	IMPRESORAS HP LASERJET P1102W 19PPM 8MB 1200DPI 110V	1.00
1-2-4-9-00-00	IMPRESORAS HP LASERJET P1102	1.00
1-2-4-9-00-00	MONITOR VORAGO LED 18.5 W18-200	1.00
1-2-4-9-00-00	IMPRESORA HP LASERJET PRO IMPRESORA COLOR 400 M451DN	1.00
1-2-4-9-00-00	IMPRESORA HP LASERJET ENT 500 COLOR M551N	1.00
1-2-4-9-00-00	MACBOOK AIR 13 PULGADAS INTEL HD	1.00
1-2-4-9-00-00	MACBOOK AIR 15 PULGADAS INTEL HD	1.00
1-2-4-9-00-00	THINKPAD E430 PROCESADOR CORE I5 4GB RAM 14 PULG WINDOWS PROFESIONAL	1.00
1-2-4-9-00-00	IMPRESORA HP OFFICEJET 8100 PRO	1.00
1-2-4-9-00-00	PORTATIL LENOVO THIPKPAD E430	1.00
1-2-4-9-00-00	COMPUTADORA LENOVO THINKCENTRE M82 INTEL CORE I5-3470	1.00
1-2-4-9-00-00	CEREBRO DE COPIADO CD/DVD	1.00
1-2-4-9-00-00	SCANNER EPSON WORKFORCE GT-1500	1.00
1-2-4-9-00-00	IMPRESORA HP LASERJET ENT INALAMBRICA P1102W	1.00
1-2-4-9-00-00	LENOVO IDEACENTRE TOUCH DE 23 PULGADAS LCD TIPO FULL HD	1.00
1-2-4-9-00-00	IMPRESORA HP LASERJET ENT INALAMBRICA P1102W	1.00
1-2-4-9-00-00	CH340C HP IMPRESORA DESKJET 1000	1.00
1-2-4-9-00-00	IMPRESORA HP OFFICEJET 8100 PRO	1.00
1-2-4-9-00-00	IMPRESORA HP LASERJET PRO400 M451DW	1.00
1-2-4-9-00-00	SCANNER EPSON WORKFORCE GT-1500	1.00
1-2-4-9-00-00	PORTATIL LENOVO THIPKPAD E431	1.00
1-2-4-9-00-00	PORTATIL LENOVO THIPKPAD E431	1.00
1-2-4-9-00-00	1 ESCANER WORKFORCE EPSON GT-1500	1.00
1-2-4-9-00-00	1 PORTATIL LENOVO E430 CI73612	1.00
1-2-4-9-00-00	ESCANER EPSON GT -1500	1.00
1-2-4-9-00-00	IBM THINKPAD MODELO E431 PANTALLA 12 PROCESADO INTEL COREI MEMORIA 4GB	1.00
1-2-4-9-00-00	IMPRESORA HP LASERJET PRO 400 COLOR NEGRO	1.00
1-2-4-9-00-00	PC PORTATIL LENOVO E431 CI5 4GB	1.00
1-2-4-9-00-00	ESCANER EPSON GT -1500	1.00
1-2-4-9-00-00	LAPTOP THINKPAD E431	1.00
1-2-4-9-00-00	LECTOR DE CODIGO DE BARRAS OPTICO EC LINE NEGRO USB	1.00
1-2-4-9-00-00	IMPRESORA HP OFFICEJET 7110 INYECCION	1.00
1-2-4-9-00-00	PORTATIL LENOVO THIPKPAD E440 CI5-4200M	1.00
1-2-4-9-00-00	ESCANER EPSON GT -1500 RES 1200X2400	1.00
1-2-4-9-00-00	ESCANER EPSON GT -1500	1.00
1-2-4-9-00-00	IMPRESORA HP OFFICEJET 7110.	1.00
1-2-4-9-00-00	ESCANER WORKFORCE EPSON GT-1500	1.00



Ente Público: AUDITORÍA SUPERIOR DEL ESTADO DE YUCATÁN  
Relación de bienes que componen su Patrimonio  
Cuenta Pública 2022  
(Cifras en Pesos)

Código	Descripción del Bien	Valor en libros
1-2-4-9-00-00	1 PZ OFFICEJET 100 HP IMPRESORA PORTATIL INALAMBRICA S	1.00
1-2-4-9-00-00	1 PZ ACCESS TRENDNET 300 MB POE TEW853AP	1.00
1-2-4-9-00-00	ACCESORIOS PARA UNA COMPUTADORA	1.00
1-2-4-9-00-00	1 10 B4A0GHLS LENOVO M73	1.00
1-2-4-9-00-00	1 MONITOR HACER G246HL24	1.00
1-2-4-1-03-00	Integracion Tecnologica Fac483	1.00
1-2-4-1-03-00	10 Escaners fac23866	1.00
1-2-4-9-00-00	3 LAPTOPS	1.00
1-2-4-9-00-00	SERVIDOR DE SITE	1.00
1-2-4-9-00-00	SERVIDOR DE SITE	1.00
1-2-4-9-00-00	4 LAPTOPS	1.00
1-2-4-9-00-00	SERVIDOR DE SITE	1.00
1-2-4-9-00-00	Laptop Me Book	1.00
1-2-4-9-00-00	3 escaners	1.00
1-2-4-9-00-00	5 escaners Epson Workforce DS	1.00
1-2-4-9-00-00	Impresora Laser Jet	1.00
1241-3-5151	2 escaners Epson Workforce DS	1.00
1241-3-5151	Monitor para camaras de vigilancia CCTV	1.00
1241-3-5151	television LED Ghia 25	1.00
1241-3-5151	5 Scanners Epson WorkWorce	1.00
1241-3-5151	8 computadoras Lenovo E450 Intel C15	1.00
1241-3-5151	Monitor para laptops	1.00
1-2-4-1-03-00	10 Laptop Lenovo B40-80 Intel	1.00
1241-3-5151	Impresora Laser Jet	1.00
1241-3-5151	Impresora HP Laser Jet Pro M452DW S.VNB3P03744	1.00
1241-3-5151	Scanner Epson DS510 2 S.SQWZ129798 S.SQWZ129807	1.00
1241-3-5151	Impresora	1.00
1241-3-5151	Ideapad NB Yoga 700-14ISK S. SPF0GXXGW(SE PASO A PROFIS)	1.00
1241-3-5151	Impresora HP Laser Jet Pro M452DW S.VNB3P00801	1.00
1241-3-5151	LAPTOP LENOVO B40-80 14 PULG. C15-5200U 4GB 500GB WIN 10 PRO	1.00
1241-3-5151	Scaners Workforce DS-510 Epson	1.00
1241-3-5151	Impresora HP Laserjet	1.00
1241-3-5151	Servidor Institucional	1.00
1241-3-5151	Switch ruteador de 24 puertos	1.00
1241-3-5151	IMPRESORA HP COLOR LASERJET ENETERPRISE JPBCK1D1T9	1.00
1241-3-5151	IPHONE 7 BLACK	1.00
1241-3-5151	MULTIFUNCIONAL HP LASERJET PRO M277DW COLOR	1.00



Ente Público: AUDITORÍA SUPERIOR DEL ESTADO DE YUCATÁN  
 Relación de bienes que componen su Patrimonio  
 Cuenta Pública 2022  
 (Cifras en Pesos)

Código	Descripción del Bien	Valor en libros
1241-3-5151	MULTIFUNCIONAL HP LASERJET PRO M277DW COLOR	1.00
1241-3-5151	ESCANER DE SUPERFICIE PLANA EPSON WOKFORCE DS-530 (3 PZAS)	1.00
1241-3-5151	ESCANER DE SUPERFICIE PLANA EPSON WOKFORCE DS-530 (2 PZAS)	1.00
1241-3-5151	PC AVANZADA EQUIPO I9: GABINETE ACTECK ECONOMICO KIRUNA O BERN, ASUS H110M-E, i5-7400 4 CORES, 1TB, 8GB RAM DDR4, DVD+RW(SKYLAKE), WIFI 1 ANTENA	1.00
1241-3-5151	LOGITECH BOCINAS S120 ESTEREO 2.0, COLOR NEGRO, CORRIENTE POR CLAVIJA Y CONECTOR 3.5MM, DISEÑO COMPACTO N/P. 980-000161	1.00
1241-3-5151	ACER MONITOR K242HQL LED 23.6 PULGADAS RESOLUCION 1920X1080, CONECTOR VGA, DVI y HDMI 5MS COLOR NEGRO Serie(s): MMT0FAA0026350828E8522 CENTRO DE SERVICIO	1.00
1241-3-5151	ESCANER DE SUPERFICIE PLANA EPSON WOKFORCE DS-530 (2 PZAS)	1.00
1241-3-5151	8 COMPUTADORAS LENOVO	1.00
1241-3-5151	IMPRESORA HP LASERJET PRO M452DW** VNB3D25033	1.00
1241-3-5151	OFFICE MAC HOME STUDENT 2016, HARDSHELL CASE - DOTS/PINK SAP, MB AIR 13.3/1.8GHZ/8GB/128 SC02V43BHJ1WK	1.00
1241-3-5151	Computadora portátil ThinkPad L470 marca Lenovo (8)	1.00
1241-3-5151	IMPRESORA HP LASER PRO M452DW COLOR	1.00
1241-3-5151	IMPRESORA HP LASERJET PRO M102W VELOCIDAD DE IMPRESION, ESCANER EPSON DS-530, MAXIMA RESOLUCION INTERPOLADA	1.00
1241-3-5151	10 SCANER EPSON DS-530 Y 4 IMPRESORAS LASERJET	1.00
1241-3-5151	14 COMPUTADORAS LENOVO PORTATILES V-310	1.00
1241-3-5151	10 SCANERS EPSON	1.00
1241-3-5151	10 COMPUTADORAS DELL INSPIRION	1.00
1241-3-5151	2 IMPRESORAS MULTIFUNCIONALES MARCA EPSON MODELO L575	1.00
1241-3-5151	1 PLOTTTER HP DESINJET T520	1.00
1241-3-5151	COMPUTADORA PORTATIL LAPTOP MARCA DELL MODELO VOSTRO 3458	1.00
1241-3-5151	IMPRESORA HP LASERJET PRO M452DW 28 PPM	1.00
1241-3-5151	10 COMPUTADORAS PORTATILES DELL, 4 SCANER EPSON, 4 IMPRESORAS LASERJET, 1 UN ACCESS POINT LINKSYS	1.00
1241-3-5151	2 COMPUTADORA PORTATILES MARCA DELL VOSTRO	1.00
1241-3-5151	3 MONITORES Y PANTALLAS DE COMPUTADORA	1.00
1241-3-5151	1 NOBREAK CYBERPOWER	1.00



Ente Público: AUDITORÍA SUPERIOR DEL ESTADO DE YUCATÁN  
Relación de bienes que componen su Patrimonio  
Cuenta Pública 2022  
(Cifras en Pesos)

Código	Descripción del Bien	Valor en libros
1241-3-5151	3 MONITORES Y PANTALLAS DE COMPUTADORA MARCA QIAN	1.00
1241-3-5151	3 IMPRESORAS DE COMPUTADORA HP LASERJET	1.00
1241-3-5151	COMPUTADORA PORTATIL MARCA DELL MODELO VOSTRO 3468 DE 14" PROCESADOR INTEL CORE I5-7200U, MEMORIA RAM 8GB, DISCO DURO 1TB, WINDOWS 10 PRO. NUMERO DE SERIE: 82R7FL2	1.00
1241-3-5151	IMPRESORA MARCA HP MODELO LASERJET PRO M452DW 28PPM COLOR WIFI DUPLEX (CF394A) NUMERO DE SERIE: VNB3D34588	1.00
1241-3-5151	COMPUTADORA PORTATIL MARCA DELL MODELO VOSTRO 3458 PROCESADOR INTEL CORE I5 7200U, MEMORIA RAM 8GB, DISCO DURO 1TB, UNIDAD MULTIMEDIA DVD+/- RW DRIVE, WINDOWS 10 PRO. NUMERO DE SERIE: DWVWCL2, 64WWCL2, 86WWCL2, 55WWCL2, 10VWCL2.	1.00
1241-3-5151	ESCANER MARCA EPSON MODELO DS-530 (B11B236201) NUMERO DE SERIE: X2HJ076270, X2HJ076253, X2HJ081863, X2HJ081859, X2HJ076273.	1.00
1241-3-5151	COMPUTADORA PORTATIL MARCA DELL MODELO VOSTRO 3458 PROCESADOR INTEL CORE I5 7200U, MEMORIA RAM 8GB, DISCO DURO 1TB, UNIDAD MULTIMEDIA 8XDVD+/-RW, WINDOWS 10 PRO	1.00
1241-3-5151	SCANNER KODAK ALARIS	83.73
1241-3-5151	1 DISCO DURO MARCA HPE	12.44
1241-3-5151	2 DISCOS DUROS UNO EXTERNO Y UNO INTERNO	4.06
1241-3-5151	5 SCANERS MARCA EPSON MODELO DS-530	46.05
1241-3-5151	5 COMPUTADORAS PORTATILES MARCA DELL MODELO VOSTRO 3468	96.76
1241-3-5151	ANTICIPO DE EQUIPO RUCKUS	64.31
1241-3-5151	ACCESS POINT INALAMBRICO	4.00
1241-3-5151	LAPTOP DELL LATITUDE 3590	542.90
1241-3-5151	SALDO DE EQUIPOS DE COMPUTO	1,848.97
1241-3-5151	4 DISCOS DUROS	1,954.60
1241-3-5151	IPAD	2,034.39
1241-3-5151	MULTIFUNCIONAL EPSON	437.24
1241-3-5151	MEMORIAS RAM PARA EQUIPOS	635.70
1241-3-5151	COMPUTADORA PORTATIL DELL VOSTRO 3468, PROCESADOR INTEL CORE I5-7200U, MEMORIA RAM DE 8GB, DISCO DURO DE 1TB, UNIDAD MULTIMEDIA, SISTEMA OPERATIVO WINDOWS 10 PRO.	10,784.66
1241-3-5151	1 IMPRESORA PARA LA ASEY MARCA LEXMARK	1,114.99
1241-3-5151	DOS COMPUTADORAS PORTATIL MARCA DELLOC	6,957.60
1241-3-5151	10 LAPTOP DEL VOSTRO Y 5 ESCANER WORK FORCE	54,778.28
1241-3-5151	SERVIDOR	57,612.33
1241-3-5151	SERVIDOR	57,922.28



Ente Público: AUDITORÍA SUPERIOR DEL ESTADO DE YUCATÁN  
 Relación de bienes que componen su Patrimonio  
 Cuenta Pública 2022  
 (Cifras en Pesos)

Código	Descripción del Bien	Valor en libros
1241-3-5151	SERVIDOR	48,430.00
1241-3-5151	2 COMPUTADORAS LENOVO	17,443.19
1241-3-5151	IMPRESORA A COLOR LASERJET	6,543.62
1241-3-5151	COMPRA DE MULTIFUNCIONAL ECOTANK EPSON L6171	2,825.79
1241-3-5151	2 COMPUTADORAS AIO HP	7,936.30
1-2-5-1-00-00	COREL DRAW GRAPHIS SUITE	1.00
1-2-5-1-00-00	C++Builder XE2 Starter -New User, Inter Base SMP2009 Desktop	1.00
1-2-5-1-00-00	CONTPAQ I 2 MONOUSARIO	1.00
1-2-5-1-00-00	OFFICE MAC HOME BUSINESS 2011	1.00
1-2-5-1-00-00	Actualizacion de Sistema	1.00
1-2-5-1-00-01	Actualizacion de Sistema	1.00
1-2-5-1-00-02	Actualizacion de Sistema	1.00
1-2-5-4-00-00	Licencias	1.00
1-2-5-4-00-00	Licencias	1.00
1-2-5-4-00-00	Licencias	1.00
1-2-4-9-00-00	Material de computo y un software	1.00
1-2-5-1-5-9-1-1	Software Checpac 2 Licencias	1.00
1-2-5-1-5-9-1-1	Licencia SAAG.CNET	1.00
1252-2-5931	Solicitud nacional para el registro de una marca hasta la conclusión del trámite o, en su caso, la expedición del título	1.00
1252-2-5931	Solicitud nacional para el registro de una marca hasta la conclusión del trámite o, en su caso, la expedición del título	1.00
1252-2-5931	Solicitud nacional para el registro de una marca hasta la conclusión del trámite o, en su caso, la expedición del título	1.00
1252-2-5931	Solicitud nacional para el registro de una marca hasta la conclusión del trámite o, en su caso, la expedición del título	1.00
1252-2-5931	Solicitud nacional para el registro de una marca hasta la conclusión del trámite o, en su caso, la expedición del título	1.00
1252-2-5931	Solicitud nacional para el registro de una marca hasta la conclusión del trámite o, en su caso, la expedición del título	1.00
1254-1-5971	Software de manejo de licencias, Licencia Gobierno de ESET EndPoint	1.00
1254-1-5971	Licenciamiento y capacitación del software de muestreo estadístico	1.00
1254-1-5971	Licencias informaticas e intelectuales	1.00
1-2-5-1-5-9-1-1	Software de Arquitectura Para Obra Publica	1.00
1254-1-5971	LICENCIAS	1.00
1254-1-5971	LICENCIA MICROSOFT	1.00
1254-1-5971	LICENCIA MICROSOFT	1.00



Ente Público: AUDITORÍA SUPERIOR DEL ESTADO DE YUCATÁN  
 Relación de bienes que componen su Patrimonio  
 Cuenta Pública 2022  
 (Cifras en Pesos)

Código	Descripción del Bien	Valor en libros
1254-1-5971	LICENCIA MICROSOFT OFFICE HOME AND BUSINESS 2016	1.00
1254-1-5971	LICENCIA MICROSOFT, LICENCIA ANTIVIRUS ESET FILE SECURITY VIGENCIA 2 ANOS (TMESET-037)	
1254-1-5971	LICENCIA ELECTRONICA	1.00
1254-1-5971	LICENCIAS DE SOFTWARE OFFICE HOME AND BUSSINES	135.07
1254-1-5971	LICENCIAMIENTO DE SOFTWARE DE MUESTREO STADISTICS SAMPLE	1,600.80
1254-1-5971	LICENCIA MFI ADMIN	223.55
1254-1-5971	LICENCIAS	16,432.39
1254-1-5971	LICENCIAS	7,087.04
1254-1-5971	LICENCIAS	2,342.19
1254-1-5971	LICENCIAS	12,890.09
1254-1-5971	LICENCIAS	14,687.06
1254-1-5971	LICENCIAS INFORMATICAS.	16,793.32
1-2-4-1-00-00	CAMARA FUJI FINEPIX XP150 AZUL	495.55
120-2000	Camara Confencecam CC3000E	12,175.73
120-3000	Centro de Audio y Video	3,985.99
1-2-4-4-00-00	AUTOMOVIL NISSAN TIIDA SEDAN	1.00
1-2-4-4-00-00	AUTOMOVIL DODGE ATTITUDE 2011 COLOR BLANCO	1.00
1-2-4-4-00-00	AUTOMOVIL MARCA RENAULT TIPO SCALA NEGRO	1.00
1-2-4-4-00-00	CAMIONETA FORD CURRIER COLOR BLANCO MOD 2012 BLANCO OXFORD/GRIS GRA	1.00
1-2-4-4-00-00	AUTO FORD FIESTA SEDAN SA/T 4 PUERTAS MOD 2013 PLATA ESTELAR NEGRO	1.00
1-2-4-4-00-00	Automovil Tiida Nissan Mod. 2015	1.00
1-2-4-4-00-00	Vehiculo Renault Sandero Expression Mod. 2014	1.00
1-2-4-4-00-00	Tiida Sedan 2015 (abril-15 Profis)	1.00
1-2-4-4-00-00	Aveo 2015 (Abril-15 Profis)	1.00
1-2-4-4-00-00	Ford Fiesta 2015 (Abril-15 Profis)	1.00
1-2-4-6-00-00	ODOMETRO PARA 9999.9 MTS MCA ROTOSURE MODELO 1000	353.83
1-2-4-6-00-00	GPS DIGITAL MARCA GARMIN MODELO ETREX 10	398.62
1-2-4-9-00-00	PENDIENTE SANDRA profis(AUDITOR)IMPRESORA	1.00
1-2-4-9-00-00	PENDIENTE SANDRA profis(AUDITOR)IMPRESORA	1.00
1-2-4-9-00-00	LAPTOP TOSHIBA	1.00
1-2-4-9-00-00	LAPTOP(AUDITOR)	1.00
1-2-4-9-00-00	LAPTOP(AUDITOR)	1.00
1-2-4-9-00-00	PENDIENTE SANDRA profis(AUDITOR)IMPRESORA	1.00
1-2-4-9-00-00	LAPTOP(AUDITOR)	1.00
1-2-4-9-00-00	PC PORTATIL TOSHIBA SAT L755-SP5174RM INTEL CORE I-5-2430M PROC.	1.00
1-2-4-9-00-00	PC PORTATIL TOSHIBA SAT L755-SP5174RM INTEL CORE I-5-2430M PROC.	1.00
1-2-4-9-00-00	SCANNER EPSON GT-1500ADF INC. RES1200 X 2400	1.00



Ente Público: AUDITORÍA SUPERIOR DEL ESTADO DE YUCATÁN  
 Relación de bienes que componen su Patrimonio  
 Cuenta Pública 2022  
 (Cifras en Pesos)

Código	Descripción del Bien	Valor en libros
1-2-4-9-00-00	SCANNER EPSON GT-1500ADF INC. RES1200 X 2400	1.00
1-2-4-9-00-00	LAPTOP TOSHIBA L735-SP3267CM13.3 CI5	1.00
1-2-4-9-00-00	COMPUTADORAS HP CONTPAQ 8200 CNT CORE I-5	1.00
1-2-4-9-00-00	COMPUTADORAS LAPTOP THINKPAD E-430 PROC-CORE I-5	1.00
1-2-4-9-00-00	COMPUTADORAS PORTATILES LENOVO THINKPAD E-430 PROC-CORE I-5	1.00
1-2-4-9-00-00	IMPRESORAS HP LASER JET PRO-MODEL 1102W INALAMBRICA	1.00
1-2-4-9-00-00	LAPTOPS IBM THINKPAD E430 PROC INTEL COREI5 3212 M	1.00
1-2-4-9-00-00	ESCANER EPSON WORKFORCE GT1500 1200*2400 USB	1.00
1-2-4-9-00-00	Compra de 15 Laptos HP 440 para las diferentes áreas de la	1.00
1-2-4-9-00-00	3 Actualizacion de licencias Compaq i	1.00
1-2-4-9-00-00	Compra de 10 laptos para las diferentes areas de la ASEY	1.00
1-2-4-9-00-00	Adquisición de computadoras y escanners	1.00
1-2-4-9-00-00	5 scaners Epson stilus	1.00
1-2-4-9-00-00	5 Lap Tops HP computadoras	1.00
124-2000	2 Laptop's	1.00
1241-9-5191	SCANNER EPSON DS510	1.00
1241-3-5151	Ideapad NB Yoga 700-14ISK S. SPF0GXXGV	1.00
1241-3-5151	BATERIA PARA SERVIDOR	12,006.42
1263-1-003	COMPUTADORA.	5,746.62
1263-1-003	COMPUTADORA.	5,746.62
1263-1-003	LAPTOP DELL	14,348.39
1263-1-003	LAPTOP DELL	14,348.39
1263-1-003	LAPTOP LENOVO .	42,772.64
1263-1-003	SERVIDOR	92,834.94
1263-1-001	AIRE ACONDICIONADO MIRAGE	10,361.72
1263-1-003	COMPUTADORA PORTATIL LENOVO THINKBOOK	20,811.49
1263-1-003	COMPUTADORA PORTATIL LENOVO THINKBOOK	20,811.49
1263-1-003	COMPUTADORA PORTATIL LENOVO THINKBOOK	20,811.49
1263-1-003	COMPUTADORA PORTATIL LENOVO THINKBOOK	20,811.49
1263-1-003	COMPUTADORA PORTATIL LENOVO THINKBOOK	20,811.49
1263-1-003	BATERIA DE LAPTOP	6,447.83
1263-1-003	NO BREAK	11,774.28
1263-1-003	COMPUTADORA LENOVO	21,529.04
1263-1-003	COMPUTADORA LENOVO	21,529.04
1263-1-003	COMPUTADORA LENOVO	21,529.04
1263-1-003	COMPUTADORA LENOVO	21,529.04
1263-1-003	COMPUTADORA LENOVO	21,529.04



Ente Público: AUDITORÍA SUPERIOR DEL ESTADO DE YUCATÁN  
 Relación de bienes que componen su Patrimonio  
 Cuenta Pública 2022  
 (Cifras en Pesos)

Código	Descripción del Bien	Valor en libros
1263-1-001	AIRE ACONDICIONADO MIRAGE	9,811.68
1263-1-003	SCANNER ADF	12,228.44
1263-1-003	SCANNER ADF	12,228.44
1263-1-003	SCANNER ADF	12,228.44
1263-1-003	SCANNER ADF	12,228.44
1263-1-003	SCANNER ADF	12,228.44
1263-1-003	SCANNER ADF	12,228.44
1263-1-003	SCANNER ADF	12,228.44
1263-1-003	SCANNER ADF	12,228.44
1263-1-003	SCANNER ADF	12,228.44
1263-1-003	SCANNER ADF	12,228.44
1263-1-003	SCANNER ADF	12,228.44
1263-1-003	LAPTOP CORE i5	23,478.60
1263-1-003	LAPTOP CORE i5	23,478.60
1263-1-003	LAPTOP CORE i5	23,478.60
1263-1-003	LAPTOP CORE i5	23,478.60
1263-1-003	LAPTOP CORE i5	23,478.60
1263-1-003	LAPTOP CORE i5	23,478.60
1263-1-003	LAPTOP CORE i5	23,478.60
1263-1-003	LAPTOP CORE i5	23,478.60
1263-1-003	LAPTOP CORE i5	23,478.60
1263-1-003	LAPTOP CORE i5	23,478.60
1263-1-003	LAPTOP CORE i5	23,478.60
1263-1-003	LAPTOP CORE i5	23,478.60
1263-1-003	LAPTOP CORE i5	23,478.60
1263-1-003	LAPTOP CORE i5	23,478.60
1263-1-003	SERVIDOR synology	414,055.12
1263-1-003	SERVIDOR LENOVO	322,097.22
1263-1-003	COMPUTADORA INTEL CORE i7 DE ESCRITORIO	30,571.10
1263-1-003	COMPUTADORA INTEL CORE i7 DE ESCRITORIO	30,571.10
1263-1-003	LAPTOP CORE i7	36,685.32
1265-4-001	LICENCIAS INFORMÁTICAS E INTELECTUALES	44,998.46
1263-1-003	IMPRESORA	10,467.14
<b>TOTAL</b>		<b>3,866,796.20</b>

Bajo protesta de decir verdad declaramos que los Estados Financieros y sus Notas son razonablemente correctos y son responsabilidad del emisor.



Ente Público: AUDITORÍA SUPERIOR DEL ESTADO DE YUCATÁN  
Relación de bienes que componen su patrimonio  
Cuenta Pública 2022  
(Cifras en pesos)

Código	Descripción del Bien	Valor en libros
<b>SIN INFORMACIÓN QUE REVELAR</b>		

Bajo protesta de decir verdad declaramos que los Estados Financieros y sus Notas son razonablemente correctos y son responsabilidad del emisor.



Ente Público: AUDITORÍA SUPERIOR DEL ESTADO DE YUCATÁN  
Relación de Cuentas Bancarias Productivas Específicas  
Al 31 de marzo de 2022

Fondo, Programa o Convenio	Datos de la Cuenta Bancaria	
	Institución Bancaria	Número de Cuenta
<b>SIN INFORMACIÓN QUE REVELAR</b>		

Bajo protesta de decir verdad declaramos que los Estados Financieros y sus Notas son razonablemente correctos y son responsabilidad del emisor.



**Relación de Esquemas Bursátiles y de Coberturas Financieras**

**Al 31 de marzo de 2022**

**(Cifras en Pesos)**

**Ente Público: AUDITORÍA SUPERIOR DEL ESTADO DE YUCATÁN**

*SIN INFORMACIÓN QUE REVELAR*

Bajo protesta de decir verdad declaramos que los Estados Financieros y sus Notas son razonablemente correctos y son responsabilidad del emisor.



ENTE PÚBLICO: AUDITORÍA SUPERIOR DEL ESTADO DE YUCATÁN  
Estado de Situación Financiera Detallado - LDF  
Al 31 de marzo de 2022 y al 31 de diciembre de 2021  
(PESOS)

Concepto (c)	2022	31 de diciembre de 2021 (e)	Concepto (c)	2022	31 de diciembre de 2021 (e)
<b>ACTIVO</b>			<b>PASIVO</b>		
<b>Activo Circulante</b>			<b>Pasivo Circulante</b>		
<b>a. Efectivo y Equivalentes (a=a1+a2+a3+a4+a5+a6+a7)</b>	<b>\$6,043,182.44</b>	<b>\$5,052,911.14</b>	<b>a. Cuentas por Pagar a Corto Plazo (a=a1+a2+a3+a4+a5+a6+a7+a8+a9)</b>	<b>\$1,074,677.52</b>	<b>\$5,323,851.00</b>
a1) Efectivo	\$20,000.00	\$0.00	a1) Servicios Personales por Pagar a Corto Plazo	\$10,643.77	\$17,892.80
a2) Bancos/Tesorería	\$6,023,182.44	\$5,052,911.14	a2) Proveedores por Pagar a Corto Plazo	\$74,472.18	\$2,471,134.75
a3) Bancos/Dependencias y Otros	\$0.00	\$0.00	a3) Contratistas por Obras Públicas por Pagar a Corto Plazo	\$0.00	\$0.00
a4) Inversiones Temporales (Hasta 3 meses)	\$0.00	\$0.00	a4) Participaciones y Aportaciones por Pagar a Corto Plazo	\$0.00	\$0.00
a5) Fondos con Afectación Específica	\$0.00	\$0.00	a5) Transferencias Otorgadas por Pagar a Corto Plazo	\$0.00	\$0.00
a6) Depósitos de Fondos de Terceros en Garantía y/o Administración	\$0.00	\$0.00	a6) Intereses, Comisiones y Otros Gastos de la Deuda Pública por Pagar a Corto Plazo	\$0.00	\$0.00
a7) Otros Efectivos y Equivalentes	\$0.00	\$0.00	a7) Retenciones y Contribuciones por Pagar a Corto Plazo	\$989,561.49	\$2,834,823.37
<b>b. Derechos a Recibir Efectivo o Equivalentes (b=b1+b2+b3+b4+b5+b6+b7)</b>	<b>\$2,393,244.71</b>	<b>\$1,315,244.71</b>	a8) Devoluciones de la Ley de Ingresos por Pagar a Corto Plazo	\$0.00	\$0.00
b1) Inversiones Financieras de Corto Plazo	\$0.00	\$0.00	a9) Otras Cuentas por Pagar a Corto Plazo	\$0.08	\$0.08
b2) Cuentas por Cobrar a Corto Plazo	\$0.00	\$0.00	<b>b. Documentos por Pagar a Corto Plazo (b=b1+b2+b3)</b>	<b>\$0.00</b>	<b>\$0.00</b>
b3) Deudores Diversos por Cobrar a Corto Plazo	\$1,310,041.32	\$1,310,041.32	b1) Documentos Comerciales por Pagar a Corto Plazo	\$0.00	\$0.00
b4) Ingresos por Recuperar a Corto Plazo	\$0.00	\$0.00	b2) Documentos con Contratistas por Obras Públicas por Pagar a Corto Plazo	\$0.00	\$0.00
b5) Deudores por Anticipos de la Tesorería a Corto Plazo	\$5,203.39	\$5,203.39	b3) Otros Documentos por Pagar a Corto Plazo	\$0.00	\$0.00
b6) Préstamos Otorgados a Corto Plazo	\$1,078,000.00	\$0.00	<b>c. Porción a Corto Plazo de la Deuda Pública a Largo Plazo (c=c1+c2)</b>	<b>\$0.00</b>	<b>\$0.00</b>
b7) Otros Derechos a Recibir Efectivo o Equivalentes a Corto Plazo	\$0.00	\$0.00	c1) Porción a Corto Plazo de la Deuda Pública	\$0.00	\$0.00
<b>c. Derechos a Recibir Bienes o Servicios (c=c1+c2+c3+c4+c5)</b>	<b>\$0.00</b>	<b>\$0.00</b>	c2) Porción a Corto Plazo de Arrendamiento Financiero	\$0.00	\$0.00
c1) Anticipo a Proveedores por Adquisición de Bienes y Prestación de Servicios a Corto Plazo	\$0.00	\$0.00	d. Títulos y Valores a Corto Plazo	\$0.00	\$0.00
c2) Anticipo a Proveedores por Adquisición de Bienes Inmuebles y Muebles a Corto Plazo	\$0.00	\$0.00	<b>e. Pasivos Diferidos a Corto Plazo (e=e1+e2+e3)</b>	<b>\$0.00</b>	<b>\$0.00</b>
c3) Anticipo a Proveedores por Adquisición de Bienes Intangibles a Corto Plazo	\$0.00	\$0.00	e1) Ingresos Cobrados por Adelantado a Corto Plazo	\$0.00	\$0.00
c4) Anticipo a Contratistas por Obras Públicas a Corto Plazo	\$0.00	\$0.00	e2) Intereses Cobrados por Adelantado a Corto Plazo	\$0.00	\$0.00
c5) Otros Derechos a Recibir Bienes o Servicios a Corto Plazo	\$0.00	\$0.00	e3) Otros Pasivos Diferidos a Corto Plazo	\$0.00	\$0.00
<b>d. Inventarios (d=d1+d2+d3+d4+d5)</b>	<b>\$0.00</b>	<b>\$0.00</b>	<b>f. Fondos y Bienes de Terceros en Garantía y/o Administración a Corto Plazo (f=f1+f2)</b>	<b>\$0.00</b>	<b>\$0.00</b>
d1) Inventario de Mercancías para Venta	\$0.00	\$0.00	f1) Fondos en Garantía a Corto Plazo	\$0.00	\$0.00
d2) Inventario de Mercancías Terminadas	\$0.00	\$0.00	f2) Fondos en Administración a Corto Plazo	\$0.00	\$0.00
d3) Inventario de Mercancías en Proceso de Elaboración	\$0.00	\$0.00	f3) Fondos Contingentes a Corto Plazo	\$0.00	\$0.00
d4) Inventario de Materias Primas, Materiales y Suministros para Producción	\$0.00	\$0.00	f4) Fondos de Fideicomisos, Mandatos y Contratos Análogos a Corto Plazo	\$0.00	\$0.00
d5) Bienes en Tránsito	\$0.00	\$0.00	f5) Otros Fondos de Terceros en Garantía y/o Administración a Corto Plazo	\$0.00	\$0.00
<b>e. Almacenes</b>	<b>\$0.00</b>	<b>\$0.00</b>	f6) Valores y Bienes en Garantía a Corto Plazo	\$0.00	\$0.00
<b>f. Estimación por Pérdida o Deterioro de Activos Circulantes (f=f1+f2)</b>	<b>\$0.00</b>	<b>\$0.00</b>	<b>g. Provisiones a Corto Plazo (g=g1+g2+g3)</b>	<b>\$0.00</b>	<b>\$0.00</b>
f1) Estimaciones para Cuentas Incobrables por Derechos a Recibir Efectivo o Equivalentes	\$0.00	\$0.00	g1) Provisión para Demandas y Juicios a Corto Plazo	\$0.00	\$0.00
f2) Estimación por Deterioro de Inventarios	\$0.00	\$0.00	g2) Provisión para Contingencias a Corto Plazo	\$0.00	\$0.00
<b>g. Otros Activos Circulantes (g=g1+g2+g3+g4)</b>	<b>\$0.00</b>	<b>\$0.00</b>	g3) Otras Provisiones a Corto Plazo	\$0.00	\$0.00
g1) Valores en Garantía	\$0.00	\$0.00	<b>h. Otros Pasivos a Corto Plazo (h=h1+h2+h3)</b>	<b>\$0.00</b>	<b>\$0.00</b>
g2) Bienes en Garantía (excluye depósitos de fondos)	\$0.00	\$0.00	h1) Ingresos por Clasificar	\$0.00	\$0.00
g3) Bienes Derivados de Embargos, Decomisos, Aseguramientos y Dación en Pago	\$0.00	\$0.00	h2) Recaudación por Participar	\$0.00	\$0.00
g4) Adquisición con Fondos de Terceros	\$0.00	\$0.00	h3) Otros Pasivos Circulantes	\$0.00	\$0.00
<b>IA. Total de Activos Circulantes (IA = a + b + c + d + e + f + g)</b>	<b>\$8,436,427.15</b>	<b>\$6,368,155.85</b>	<b>IIA. Total de Pasivos Circulantes (IIA = a + b + c + d + e + f + g + h)</b>	<b>\$1,074,677.52</b>	<b>\$5,323,851.00</b>
<b>Activo No Circulante</b>			<b>Pasivo No Circulante</b>		



ENTE PÚBLICO: AUDITORÍA SUPERIOR DEL ESTADO DE YUCATÁN  
Estado de Situación Financiera Detallado - LDF  
Al 31 de marzo de 2022 y al 31 de diciembre de 2021  
(PESOS)

Concepto (c)	2022	31 de diciembre de 2021 (e)	Concepto (c)	2022	31 de diciembre de 2021 (e)
a. Inversiones Financieras a Largo Plazo	\$0.00	\$0.00	a. Cuentas por Pagar a Largo Plazo	\$0.00	\$0.00
b. Derechos a Recibir Efectivo o Equivalentes a Largo Plazo	\$0.00	\$0.00	b. Documentos por Pagar a Largo Plazo	\$0.00	\$0.00
c. Bienes Inmuebles, Infraestructura y Construcciones en Proceso	\$0.00	\$0.00	c. Deuda Pública a Largo Plazo	\$0.00	\$0.00
d. Bienes Muebles	\$22,257,621.65	\$22,247,154.51	d. Pasivos Diferidos a Largo Plazo	\$0.00	\$0.00
e. Activos Intangibles	\$728,087.11	\$681,803.11	e. Fondos y Bienes de Terceros en Garantía y/o en Administración a Largo Plazo	\$0.00	\$0.00
f. Depreciación, Deterioro y Amortización Acumulada de Bienes	-\$19,118,912.56	-\$18,682,290.22	f. Provisiones a Largo Plazo	\$1,202,011.68	\$1,202,011.68
g. Activos Diferidos	\$0.00	\$0.00	<b>IIB. Total de Pasivos No Circulantes (IIB = a + b + c + d + e + f)</b>	<b>\$1,202,011.68</b>	<b>\$1,202,011.68</b>
h. Estimación por Pérdida o Deterioro de Activos no Circulantes	\$0.00	\$0.00	<b>II. Total del Pasivo (II = IIA + IIB)</b>	<b>\$2,276,689.20</b>	<b>\$6,525,862.68</b>
i. Otros Activos no Circulantes	\$0.00	\$0.00	<b>HACIENDA PÚBLICA/PATRIMONIO</b>	<b>\$0.00</b>	<b>\$0.00</b>
<b>IB. Total de Activos No Circulantes (IB = a + b + c + d + e + f + g + h + i)</b>	<b>\$3,866,796.20</b>	<b>\$4,246,667.40</b>	<b>IIIA. Hacienda Pública/Patrimonio Contribuido (IIIA = a + b + c)</b>	<b>\$0.00</b>	<b>\$0.00</b>
<b>I. Total del Activo (I = IA + IB)</b>	<b>\$12,303,223.35</b>	<b>\$10,614,823.25</b>	a. Aportaciones	\$0.00	\$0.00
			b. Donaciones de Capital	\$0.00	\$0.00
			c. Actualización de la Hacienda Pública/Patrimonio	\$0.00	\$0.00
			<b>IIIB. Hacienda Pública/Patrimonio Generado (IIIB = a + b + c + d + e)</b>	<b>\$10,026,534.15</b>	<b>\$4,088,960.57</b>
			a. Resultados del Ejercicio (Ahorro/ Desahorro)	\$5,933,272.72	\$177,682.95
			b. Resultados de Ejercicios Anteriores	\$4,093,261.43	\$3,911,277.62
			c. Revalúos	\$0.00	\$0.00
			d. Reservas	\$0.00	\$0.00
			e. Rectificaciones de Resultados de Ejercicios Anteriores	\$0.00	\$0.00
			<b>IIIC. Exceso o Insuficiencia en la Actualización de la Hacienda Pública/Patrimonio (IIIC=</b>	<b>\$0.00</b>	<b>\$0.00</b>
			a. Resultado por Posición Monetaria	\$0.00	\$0.00
			b. Resultado por Tenencia de Activos no Monetarios	\$0.00	\$0.00
			<b>III. Total Hacienda Pública/Patrimonio (III = IIIA + IIIB + IIIC)</b>	<b>\$10,026,534.15</b>	<b>\$4,088,960.57</b>
			<b>IV. Total del Pasivo y Hacienda Pública/Patrimonio (IV = II + III)</b>	<b>\$12,303,223.35</b>	<b>\$10,614,823.25</b>

Bajo protesta de decir verdad declaramos que los Estados Financieros y sus Notas son razonablemente correctos y son responsabilidad del emisor.



ENTE PÚBLICO: AUDITORÍA SUPERIOR DEL ESTADO DE YUCATÁN  
Informe Analítico de la Deuda Pública y Otros Pasivos - LDF  
Del 1 de enero al 31 de marzo de 2022  
(PESOS)

Denominación de la Deuda Pública y Otros Pasivos	Saldo	Disposiciones del Periodo (e)	Amortizaciones del Periodo (f)	Revaluaciones, Reclasificaciones y Otros Ajustes (g)	Saldo Final del Periodo (h)	Pago de Intereses del Periodo (i)	Pago de Comisiones y demás costos asociados durante el Periodo (j)
	31 de diciembre de 2021 (d)				h=d+e-f+g		
<b>1. Deuda Pública (I=A+B)</b>	<b>\$0.00</b>	<b>\$0.00</b>	<b>\$0.00</b>	<b>\$0.00</b>	<b>\$0.00</b>	<b>\$0.00</b>	<b>\$0.00</b>
<b>A. Corto Plazo (A=a1+a2+a3)</b>	<b>\$0.00</b>	<b>\$0.00</b>	<b>\$0.00</b>	<b>\$0.00</b>	<b>\$0.00</b>	<b>\$0.00</b>	<b>\$0.00</b>
a1) Instituciones de Crédito	\$0.00	\$0.00	\$0.00	\$0.00	\$0.00	\$0.00	\$0.00
a2) Títulos y Valores	\$0.00	\$0.00	\$0.00	\$0.00	\$0.00	\$0.00	\$0.00
a3) Arrendamientos Financieros	\$0.00	\$0.00	\$0.00	\$0.00	\$0.00	\$0.00	\$0.00
<b>B. Largo Plazo (B=b1+b2+b3)</b>	<b>\$0.00</b>	<b>\$0.00</b>	<b>\$0.00</b>	<b>\$0.00</b>	<b>\$0.00</b>	<b>\$0.00</b>	<b>\$0.00</b>
b1) Instituciones de Crédito	\$0.00	\$0.00	\$0.00	\$0.00	\$0.00	\$0.00	\$0.00
b2) Títulos y Valores	\$0.00	\$0.00	\$0.00	\$0.00	\$0.00	\$0.00	\$0.00
b3) Arrendamientos Financieros	\$0.00	\$0.00	\$0.00	\$0.00	\$0.00	\$0.00	\$0.00
2. Otros Pasivos	\$6,525,862.68	\$0.00	\$0.00	\$0.00	\$2,276,689.20	\$0.00	\$0.00
<b>3. Total de la Deuda Pública y Otros Pasivos (3=1+2)</b>	<b>\$6,525,862.68</b>	<b>\$0.00</b>	<b>\$0.00</b>	<b>\$0.00</b>	<b>\$2,276,689.20</b>	<b>\$0.00</b>	<b>\$0.00</b>
<b>4. Deuda Contingente 1 (informativo)</b>	<b>\$0.00</b>	<b>\$0.00</b>	<b>\$0.00</b>	<b>\$0.00</b>	<b>\$0.00</b>	<b>\$0.00</b>	<b>\$0.00</b>
A. Deuda Contingente 1	\$0.00	\$0.00	\$0.00	\$0.00	\$0.00	\$0.00	\$0.00
B. Deuda Contingente 2	\$0.00	\$0.00	\$0.00	\$0.00	\$0.00	\$0.00	\$0.00
C. Deuda Contingente XX	\$0.00	\$0.00	\$0.00	\$0.00	\$0.00	\$0.00	\$0.00
<b>5. Valor de Instrumentos Bono Cupón Cero 2 (Informativo)</b>	<b>\$0.00</b>	<b>\$0.00</b>	<b>\$0.00</b>	<b>\$0.00</b>	<b>\$0.00</b>	<b>\$0.00</b>	<b>\$0.00</b>
A. Instrumento Bono Cupón Cero 1	\$0.00	\$0.00	\$0.00	\$0.00	\$0.00	\$0.00	\$0.00
B. Instrumento Bono Cupón Cero 2	\$0.00	\$0.00	\$0.00	\$0.00	\$0.00	\$0.00	\$0.00
C. Instrumento Bono Cupón Cero XX	\$0.00	\$0.00	\$0.00	\$0.00	\$0.00	\$0.00	\$0.00

Obligaciones a Corto Plazo (k)	Monto Contratado (l)	Plazo Pactado (m)	Tasa de Interés (n)	Comisiones y Costos Relacionados (o)	Tasa Efectiva (p)
<b>6. Obligaciones a Corto Plazo (Informativo)</b>	<b>\$0.00</b>	<b>0</b>	<b>0</b>	<b>\$0.00</b>	<b>\$0.00</b>
A. Crédito 1	\$0.00	0	0	\$0.00	\$0.00
B. Crédito 2	\$0.00	0	0	\$0.00	\$0.00
C. Crédito 3	\$0.00	0	0	\$0.00	\$0.00
D. Crédito 4	\$0.00	0	0	\$0.00	\$0.00

Bajo protesta de decir verdad declaramos que los Estados Financieros y sus Notas son razonablemente correctos y son responsabilidad del emisor.



ENTE PÚBLICO: AUDITORÍA SUPERIOR DEL ESTADO DE YUCATÁN  
Informe Analítico de Obligaciones Diferentes de Financiamientos - LDF  
Del 1 de enero al 31 de marzo de 2022  
(PESOS)

Denominación de las Obligaciones Diferentes de Financiamiento (c)	Fecha del Contrato (d)	Fecha de inicio de operación del proyecto (e)	Fecha de vencimiento (f)	Monto de la inversión pactado (g)	Plazo pactado (h)	Monto promedio mensual del pago de la contraprestación (i)	Monto promedio mensual del pago de la contraprestación correspondiente al pago de inversión (j)	Monto pagado de la inversión al 31 DE DICIEMBRE DE 2021 (k)	Monto pagado de la inversión actualizado al 31 DE DICIEMBRE DE 2021 (l)	Saldo pendiente por pagar de la inversión al 31 DE DICIEMBRE DE 2021 (m = g ? l)
<b>A. Asociaciones Público Privadas (APP's)</b>										
<b>(A=a+b+c+d)</b>				0	0	0	0	0	0	0
a) APP 1				0	0	0	0	0	0	0
b) APP 2				0	0	0	0	0	0	0
c) APP 3				0	0	0	0	0	0	0
d) APP XX				0	0	0	0	0	0	0
<b>B. Otros Instrumentos (B=a+b+c+d)</b>				0	0	0	0	0	0	0
a) Otro Instrumento 1				0	0	0	0	0	0	0
b) Otro Instrumento 2				0	0	0	0	0	0	0
c) Otro Instrumento 3				0	0	0	0	0	0	0
d) Otro Instrumento XX				0	0	0	0	0	0	0
<b>C. Total de Obligaciones Diferentes de Financiamiento (C=A+B)</b>				0	0	0	0	0	0	0

Bajo protesta de decir verdad declaramos que los Estados Financieros y sus Notas son razonablemente correctos y son responsabilidad del emisor.



ENTE PÚBLICO: AUDITORÍA SUPERIOR DEL ESTADO DE YUCATÁN  
Balance Presupuestario - LDF  
Del 1 de enero al 31 de marzo de 2022  
(PESOS)

Concepto (c)	Estimado/ Aprobado(d)	Devengado	Recaudado/ Pagado
<b>A. Ingresos Totales (A = A1+A2+A3)</b>	<b>\$85,459,538.00</b>	<b>\$23,959,494.22</b>	<b>\$23,959,494.22</b>
A1. Ingresos de Libre Disposición	\$84,212,054.00	\$23,959,494.22	\$23,959,494.22
A2. Transferencias Federales Etiquetadas	\$1,247,484.00	\$0.00	\$0.00
<b>A3. Financiamiento Neto</b>	<b>\$0.00</b>	<b>\$0.00</b>	<b>\$0.00</b>
<b>B. Egresos Presupuestarios1 (B = B1+B2)</b>	<b>\$85,459,538.00</b>	<b>\$17,646,350.30</b>	<b>\$17,641,163.90</b>
B1. Gasto No Etiquetado (sin incluir Amortización de la Deuda Pública)	\$84,212,054.00	\$17,646,350.30	\$17,641,163.90
B2. Gasto Etiquetado (sin incluir Amortización de la Deuda Pública)	\$1,247,484.00	\$0.00	\$0.00
<b>C. Remanentes del Ejercicio Anterior ( C = C1 + C2 )</b>	<b>\$0.00</b>	<b>\$0.00</b>	<b>\$0.00</b>
C1. Remanentes de Ingresos de Libre Disposición aplicados en el periodo	\$0.00	\$0.00	\$0.00
C2. Remanentes de Transferencias Federales Etiquetadas aplicados en el periodo	\$0.00	\$0.00	\$0.00
<b>I. Balance Presupuestario (I = A - B + C)</b>	<b>\$0.00</b>	<b>\$6,313,143.92</b>	<b>\$6,318,330.32</b>
<b>II. Balance Presupuestario sin Financiamiento Neto (II = I - A3)</b>	<b>\$0.00</b>	<b>\$6,313,143.92</b>	<b>\$6,318,330.32</b>
<b>III. Balance Presupuestario sin Financiamiento Neto y sin Remanentes del Ejercicio Anterior (III= II - C)</b>	<b>\$0.00</b>	<b>\$6,313,143.92</b>	<b>\$6,318,330.32</b>
<b>Concepto</b>	<b>Aprobado</b>	<b>Devengado</b>	<b>Pagado</b>
<b>E. Intereses, Comisiones y Gastos de la Deuda (E = E1+ E2)</b>	<b>\$0.00</b>	<b>\$0.00</b>	<b>\$0.00</b>
E1. Intereses, Comisiones y Gastos de la Deuda con Gasto No Etiquetado	\$0.00	\$0.00	\$0.00
E2. Intereses, Comisiones y Gastos de la Deuda con Gasto Etiquetado	\$0.00	\$0.00	\$0.00
<b>IV. Balance Primario (IV = III + E)</b>	<b>\$0.00</b>	<b>\$6,313,143.92</b>	<b>\$6,318,330.32</b>
<b>Concepto</b>	<b>Estimado/ Aprobado</b>	<b>Devengado</b>	<b>Pagado Recaudado/</b>
<b>F. Financiamiento (F = F1 + F2)</b>	<b>\$0.00</b>	<b>\$0.00</b>	<b>\$0.00</b>
F1. Financiamiento con Fuente de Pago de Ingresos de Libre Disposición	\$0.00	\$0.00	\$0.00
F2. Financiamiento con Fuente de Pago de Transferencias Federales Etiquetadas	\$0.00	\$0.00	\$0.00
<b>G. Amortización de la Deuda (G = G1 + G2)</b>	<b>\$0.00</b>	<b>\$0.00</b>	<b>\$0.00</b>
G1. Amortización de la Deuda Pública con Gasto No Etiquetado	\$0.00	\$0.00	\$0.00
G2. Amortización de la Deuda Pública con Gasto Etiquetado	\$0.00	\$0.00	\$0.00
<b>A3. Financiamiento Neto (A3 = F- G )</b>	<b>\$0.00</b>	<b>\$0.00</b>	<b>\$0.00</b>
<b>Concepto</b>	<b>Estimado/ Aprobado</b>	<b>Devengado</b>	<b>Recaudado/ Pagado</b>
<b>A1. Ingresos de Libre Disposición</b>	<b>\$84,212,054.00</b>	<b>\$23,959,494.22</b>	<b>\$23,959,494.22</b>
<b>A3.1 Financiamiento Neto con Fuente de Pago de Ingresos de Libre Disposición (A3.1 = F1- G1)</b>	<b>\$0.00</b>	<b>\$0.00</b>	<b>\$0.00</b>
F1. Financiamiento con Fuente de Pago de Ingresos de Libre Disposición	\$0.00	\$0.00	\$0.00
G1. Amortización de la Deuda Pública con Gasto No Etiquetado	\$0.00	\$0.00	\$0.00



ENTE PÚBLICO: AUDITORÍA SUPERIOR DEL ESTADO DE YUCATÁN  
Balance Presupuestario - LDF  
Del 1 de enero al 31 de marzo de 2022  
(PESOS)

B1. Gasto No Etiquetado (sin incluir Amortización de la Deuda Pública)	\$84,212,054.00	\$17,646,350.30	\$17,641,163.90
C1. Remanentes de Ingresos de Libre Disposición aplicados en el periodo	\$0.00	\$0.00	\$0.00
V. Balance Presupuestario de Recursos Disponibles (V = A1 + A3.1 -- B 1 + C1)	\$0.00	\$6,313,143.92	\$6,318,330.32
VI. Balance Presupuestario de Recursos Disponibles sin Financiamiento Neto (VI = V - A3.1)	\$0.00	\$6,313,143.92	\$6,318,330.32
<b>Concepto</b>	<b>Estimado/ Aprobado</b>	<b>Devengado</b>	<b>Recaudado/ Pagado</b>
A2. Transferencias Federales Etiquetadas	\$1,247,484.00	\$0.00	\$0.00
A3.2 Financiamiento Neto con Fuente de Pago de Transferencias Federales Etiquetadas (A3.2 = F2 - G2)	\$0.00	\$0.00	\$0.00
F2. Financiamiento con Fuente de Pago de Transferencias Federales Etiquetadas	\$0.00	\$0.00	\$0.00
G2. Amortización de la Deuda Pública con Gasto Etiquetado	\$0.00	\$0.00	\$0.00
B2. Gasto Etiquetado (sin incluir Amortización de la Deuda Pública)	\$1,247,484.00	\$0.00	\$0.00
C2. Remanentes de Transferencias Federales Etiquetadas aplicados en el periodo	\$0.00	\$0.00	\$0.00
VII. Balance Presupuestario de Recursos Etiquetados (VII = A2 + A3.2 - B2 + C2)	\$0.00	\$0.00	\$0.00
VIII. Balance Presupuestario de Recursos Etiquetados sin Financiamiento Neto (VIII = VII - A3.2)	\$0.00	\$0.00	\$0.00

Bajo protesta de decir verdad declaramos que los Estados Financieros y sus Notas son razonablemente correctos y son responsabilidad del emisor.





ENTE PÚBLICO: AUDITORÍA SUPERIOR DEL ESTADO DE YUCATÁN  
Estado Analítico de Ingresos Detallado - LDF  
Del 1 de enero al 31 de marzo de 2022  
(PESOS)

Concepto (c)	Estimado (d)	Ampliaciones/ (Reducciones)	Ingreso Modificado	Devengado	Recaudado	Diferencia (e)
<b>A. Aportaciones (A=a1+a2+a3+a4+a5+a6+a7+a8)</b>	<b>\$0.00</b>	<b>\$0.00</b>	<b>\$0.00</b>	<b>\$0.00</b>	<b>\$0.00</b>	<b>\$0.00</b>
a1) Fondo de Aportaciones para la Nómina Educativa y Gasto Operativo	\$0.00	\$0.00	\$0.00	\$0.00	\$0.00	\$0.00
a2) Fondo de Aportaciones para los Servicios de Salud	\$0.00	\$0.00	\$0.00	\$0.00	\$0.00	\$0.00
a3) Fondo de Aportaciones para la Infraestructura Social	\$0.00	\$0.00	\$0.00	\$0.00	\$0.00	\$0.00
a4) Fondo de Aportaciones para el Fortalecimiento de los Municipios y de las Demarcaciones Territoriales del Distrito Federal	\$0.00	\$0.00	\$0.00	\$0.00	\$0.00	\$0.00
a5) Fondo de Aportaciones Múltiples	\$0.00	\$0.00	\$0.00	\$0.00	\$0.00	\$0.00
a6) Fondo de Aportaciones para la Educación Tecnológica y de Adultos	\$0.00	\$0.00	\$0.00	\$0.00	\$0.00	\$0.00
a7) Fondo de Aportaciones para la Seguridad Pública de los Estados y del Distrito Federal	\$0.00	\$0.00	\$0.00	\$0.00	\$0.00	\$0.00
a8) Fondo de Aportaciones para el Fortalecimiento de las Entidades Federativas	\$0.00	\$0.00	\$0.00	\$0.00	\$0.00	\$0.00
<b>B. Convenios (B=b1+b2+b3+b4)</b>	<b>\$0.00</b>	<b>\$0.00</b>	<b>\$0.00</b>	<b>\$0.00</b>	<b>\$0.00</b>	<b>\$0.00</b>
b1) Convenios de Protección Social en Salud	\$0.00	\$0.00	\$0.00	\$0.00	\$0.00	\$0.00
b2) Convenios de Descentralización	\$0.00	\$0.00	\$0.00	\$0.00	\$0.00	\$0.00
b3) Convenios de Reasignación	\$0.00	\$0.00	\$0.00	\$0.00	\$0.00	\$0.00
b4) Otros Convenios y Subsidios	\$0.00	\$0.00	\$0.00	\$0.00	\$0.00	\$0.00
<b>C. Fondos Distintos de Aportaciones (C=c1+c2)</b>	<b>\$0.00</b>	<b>\$0.00</b>	<b>\$0.00</b>	<b>\$0.00</b>	<b>\$0.00</b>	<b>\$0.00</b>
c1) Fondo para Entidades Federativas y Municipios Productores de Hidrocarburos	\$0.00	\$0.00	\$0.00	\$0.00	\$0.00	\$0.00
c2) Fondo Minero	\$0.00	\$0.00	\$0.00	\$0.00	\$0.00	\$0.00
D. Transferencias, Subsidios y Subvenciones, y Pensiones y Jubilaciones	\$1,247,484.00	\$0.00	\$1,247,484.00	\$0.00	\$0.00	-\$1,247,484.00
E. Otras Transferencias Federales Etiquetadas	\$0.00	\$0.00	\$0.00	\$0.00	\$0.00	\$0.00
<b>II. Total de Transferencias Federales Etiquetadas (II = A + B + C + D + E)</b>	<b>\$1,247,484.00</b>	<b>\$0.00</b>	<b>\$1,247,484.00</b>	<b>\$0.00</b>	<b>\$0.00</b>	<b>-\$1,247,484.00</b>
<b>III. Ingresos Derivados de Financiamientos (III = A)</b>	<b>\$0.00</b>	<b>\$0.00</b>	<b>\$0.00</b>	<b>\$0.00</b>	<b>\$0.00</b>	<b>\$0.00</b>
A. Ingresos Derivados de Financiamientos	\$0.00	\$0.00	\$0.00	\$0.00	\$0.00	\$0.00
<b>IV. Total de Ingresos (IV = I + II + III)</b>	<b>\$85,459,538.00</b>	<b>\$103,777.22</b>	<b>\$85,563,315.22</b>	<b>\$23,959,494.22</b>	<b>\$23,959,494.22</b>	<b>-\$61,500,043.78</b>
<b>Datos Informativos</b>	<b>\$0.00</b>	<b>\$0.00</b>	<b>\$0.00</b>	<b>\$0.00</b>	<b>\$0.00</b>	<b>\$0.00</b>
1. Ingresos Derivados de Financiamientos con Fuente de Pago de Ingresos de Libre Disposición	\$0.00	\$0.00	\$0.00	\$0.00	\$0.00	\$0.00
2. Ingresos Derivados de Financiamientos con Fuente de Pago de Transferencias Federales Etiquetadas	\$0.00	\$0.00	\$0.00	\$0.00	\$0.00	\$0.00
<b>3. Ingresos Derivados de Financiamientos (3 = 1 + 2)</b>	<b>\$0.00</b>	<b>\$0.00</b>	<b>\$0.00</b>	<b>\$0.00</b>	<b>\$0.00</b>	<b>\$0.00</b>

Bajo protesta de decir verdad declaramos que los Estados Financieros y sus Notas son razonablemente correctos y son responsabilidad del emisor.











ENTE PÚBLICO: AUDITORÍA SUPERIOR DEL ESTADO DE YUCATÁN  
 Estado Analítico del Ejercicio del Presupuesto de Egresos Detallado - LDF  
 Clasificación por Objeto del Gasto (Capítulo y Concepto)  
 Del 1 de enero al 31 de marzo de 2022  
 (PESOS)

Concepto (c)	Aprobado (d)	Ampliaciones/ (Reducciones)	Egresos			Subejercido (e)
			Modificado	Devengado	Pagado	
<b>H. Participaciones y Aportaciones (H=h1+h2+h3)</b>	<b>\$0.00</b>	<b>\$0.00</b>	<b>\$0.00</b>	<b>\$0.00</b>	<b>\$0.00</b>	<b>\$0.00</b>
h1) Participaciones	\$0.00	\$0.00	\$0.00	\$0.00	\$0.00	\$0.00
h2) Aportaciones	\$0.00	\$0.00	\$0.00	\$0.00	\$0.00	\$0.00
h3) Convenios	\$0.00	\$0.00	\$0.00	\$0.00	\$0.00	\$0.00
<b>I. Deuda Pública (I=i1+i2+i3+i4+i5+i6+i7)</b>	<b>\$0.00</b>	<b>\$0.00</b>	<b>\$0.00</b>	<b>\$0.00</b>	<b>\$0.00</b>	<b>\$0.00</b>
i1) Amortización de la Deuda Pública	\$0.00	\$0.00	\$0.00	\$0.00	\$0.00	\$0.00
i2) Intereses de la Deuda Pública	\$0.00	\$0.00	\$0.00	\$0.00	\$0.00	\$0.00
i3) Comisiones de la Deuda Pública	\$0.00	\$0.00	\$0.00	\$0.00	\$0.00	\$0.00
i4) Gastos de la Deuda Pública	\$0.00	\$0.00	\$0.00	\$0.00	\$0.00	\$0.00
i5) Costo por Coberturas	\$0.00	\$0.00	\$0.00	\$0.00	\$0.00	\$0.00
i6) Apoyos Financieros	\$0.00	\$0.00	\$0.00	\$0.00	\$0.00	\$0.00
i7) Adeudos de Ejercicios Fiscales Anteriores (ADEFAS)	\$0.00	\$0.00	\$0.00	\$0.00	\$0.00	\$0.00
<b>III. Total de Egresos (III = I + II)</b>	<b>\$85,459,538.00</b>	<b>\$0.00</b>	<b>\$85,459,538.00</b>	<b>\$17,646,350.30</b>	<b>\$17,641,163.90</b>	<b>\$67,813,187.70</b>

Bajo protesta de decir verdad declaramos que los Estados Financieros y sus Notas son razonablemente correctos y son responsabilidad del emisor.



ENTE PÚBLICO: AUDITORÍA SUPERIOR DEL ESTADO DE YUCATÁN  
Estado Analítico del Ejercicio del Presupuesto de Egresos Detallado - LDF  
Clasificación Administrativa  
Del 1 de enero al 31 de marzo de 2022  
(PESOS)

Concepto (c)	Aprobado (d)	Ampliaciones/ (Reducciones)	Egresos			Subejercido (e)
			Modificado	Devengado	Pagado	
<b>I. Gasto No Etiquetado</b>	<b>\$84,212,054.00</b>	<b>\$0.00</b>	<b>\$84,212,054.00</b>	<b>\$17,646,350.30</b>	<b>\$17,641,163.90</b>	<b>\$66,565,703.70</b>
AUDITORÍA SUPERIOR DEL ESTADO DE YUCATÁN	\$84,212,054.00	\$0.00	\$84,212,054.00	\$17,646,350.30	\$17,641,163.90	\$66,565,703.70
<b>II. Gasto Etiquetado</b>	<b>\$1,247,484.00</b>	<b>\$0.00</b>	<b>\$1,247,484.00</b>	<b>\$0.00</b>	<b>\$0.00</b>	<b>\$1,247,484.00</b>
AUDITORÍA SUPERIOR DEL ESTADO DE YUCATÁN	\$1,247,484.00	\$0.00	\$1,247,484.00	\$0.00	\$0.00	\$1,247,484.00
<b>III. Total de Egresos (III = I + II)</b>	<b>\$85,459,538.00</b>	<b>\$0.00</b>	<b>\$85,459,538.00</b>	<b>\$17,646,350.30</b>	<b>\$17,641,163.90</b>	<b>\$67,813,187.70</b>

Bajo protesta de decir verdad declaramos que los Estados Financieros y sus Notas son razonablemente correctos y son responsabilidad del emisor.







ENTE PÚBLICO: AUDITORÍA SUPERIOR DEL ESTADO DE YUCATÁN  
Estado Analítico del Ejercicio del Presupuesto de Egresos Detallado - LDF  
Clasificación Funcional (Finalidad y Función)  
Del 1 de enero al 31 de marzo de 2022  
(PESOS)

Concepto (c)	Aprobado (d)	Ampliaciones/ (Reducciones)	Egresos			Subejercido (e)
			Modificado	Devengado	Pagado	
III. Total de Egresos (III = I + II)	\$85,459,538.00	\$0.00	\$85,459,538.00	\$17,646,350.30	\$17,641,163.90	\$67,813,187.70

Bajo protesta de decir verdad declaramos que los Estados Financieros y sus Notas son razonablemente correctos y son responsabilidad del emisor.



ENTE PÚBLICO: AUDITORÍA SUPERIOR DEL ESTADO DE YUCATÁN  
 Estado Analítico del Ejercicio del Presupuesto de Egresos Detallado - LDF  
 Clasificación de Servicios Personales por Categoría  
 Del 1 de enero al 31 de marzo de 2022  
 (PESOS)

Concepto (c)	Aprobado (d)	Ampliaciones/ (Reducciones)	Egresos			Subejercido (e)
			Modificado	Devengado	Pagado	
<b>I. Gasto No Etiquetado (I=A+B+C+D+E+F)</b>	<b>\$67,379,306.00</b>	<b>\$0.00</b>	<b>\$67,379,306.00</b>	<b>\$13,078,253.96</b>	<b>\$13,073,067.56</b>	<b>\$54,301,052.04</b>
A. Personal Administrativo y de Servicio Público	\$67,379,306.00	\$0.00	\$67,379,306.00	\$13,078,253.96	\$13,073,067.56	\$54,301,052.04
B. Magisterio	\$0.00	\$0.00	\$0.00	\$0.00	\$0.00	\$0.00
<b>C. Servicios de Salud (C=c1+c2)</b>	<b>\$0.00</b>	<b>\$0.00</b>	<b>\$0.00</b>	<b>\$0.00</b>	<b>\$0.00</b>	<b>\$0.00</b>
c1) Personal Administrativo	\$0.00	\$0.00	\$0.00	\$0.00	\$0.00	\$0.00
c2) Personal Médico, Paramédico y afín	\$0.00	\$0.00	\$0.00	\$0.00	\$0.00	\$0.00
D. Seguridad Pública	\$0.00	\$0.00	\$0.00	\$0.00	\$0.00	\$0.00
<b>E. Gastos asociados a la implementación de nuevas leyes federales o reformas a las mismas (E = e1 + e2)</b>	<b>\$0.00</b>	<b>\$0.00</b>	<b>\$0.00</b>	<b>\$0.00</b>	<b>\$0.00</b>	<b>\$0.00</b>
e1) Nombre del Programa o Ley 1	\$0.00	\$0.00	\$0.00	\$0.00	\$0.00	\$0.00
e2) Nombre del Programa o Ley 2	\$0.00	\$0.00	\$0.00	\$0.00	\$0.00	\$0.00
F. Sentencias laborales definitivas	\$0.00	\$0.00	\$0.00	\$0.00	\$0.00	\$0.00
<b>II. Gasto Etiquetado (II=A+B+C+D+E+F)</b>	<b>\$0.00</b>	<b>\$0.00</b>	<b>\$0.00</b>	<b>\$0.00</b>	<b>\$0.00</b>	<b>\$0.00</b>
A. Personal Administrativo y de Servicio Público	\$0.00	\$0.00	\$0.00	\$0.00	\$0.00	\$0.00
B. Magisterio	\$0.00	\$0.00	\$0.00	\$0.00	\$0.00	\$0.00
<b>C. Servicios de Salud (C=c1+c2)</b>	<b>\$0.00</b>	<b>\$0.00</b>	<b>\$0.00</b>	<b>\$0.00</b>	<b>\$0.00</b>	<b>\$0.00</b>
c1) Personal Administrativo	\$0.00	\$0.00	\$0.00	\$0.00	\$0.00	\$0.00
c2) Personal Médico, Paramédico y afín	\$0.00	\$0.00	\$0.00	\$0.00	\$0.00	\$0.00
D. Seguridad Pública	\$0.00	\$0.00	\$0.00	\$0.00	\$0.00	\$0.00
<b>E. Gastos asociados a la implementación de nuevas leyes federales o reformas a las mismas (E = e1 + e2)</b>	<b>\$0.00</b>	<b>\$0.00</b>	<b>\$0.00</b>	<b>\$0.00</b>	<b>\$0.00</b>	<b>\$0.00</b>
e1) Nombre del Programa o Ley 1	\$0.00	\$0.00	\$0.00	\$0.00	\$0.00	\$0.00
e2) Nombre del Programa o Ley 2	\$0.00	\$0.00	\$0.00	\$0.00	\$0.00	\$0.00
F. Sentencias laborales definitivas	\$0.00	\$0.00	\$0.00	\$0.00	\$0.00	\$0.00
<b>III. Total del Gasto en Servicios Personales (III = I + II)</b>	<b>\$67,379,306.00</b>	<b>\$0.00</b>	<b>\$67,379,306.00</b>	<b>\$13,078,253.96</b>	<b>\$13,073,067.56</b>	<b>\$54,301,052.04</b>

Bajo protesta de decir verdad declaramos que los Estados Financieros y sus Notas son razonablemente correctos y son responsabilidad del emisor.



ENTE PÚBLICO: AUDITORÍA SUPERIOR DEL ESTADO DE YUCATÁN  
Proyecciones de Ingresos - LDF  
(PESOS)  
(CIFRAS NOMINALES)

Concepto (b)	Año en cuestión 2021	2022	2023	2024	2025	2026
<b>1. Ingresos de Libre Disposición (1=A+B+C+D+E+F+G+H+I+J+K+L)</b>	<b>\$0.00</b>	<b>\$0.00</b>	<b>\$0.00</b>	<b>\$0.00</b>	<b>\$0.00</b>	<b>\$0.00</b>
A. Impuestos	\$0.00	\$0.00	\$0.00	\$0.00	\$0.00	\$0.00
B. Cuotas y Aportaciones de Seguridad Social	\$0.00	\$0.00	\$0.00	\$0.00	\$0.00	\$0.00
C. Contribuciones de Mejoras	\$0.00	\$0.00	\$0.00	\$0.00	\$0.00	\$0.00
D. Derechos	\$0.00	\$0.00	\$0.00	\$0.00	\$0.00	\$0.00
E. Productos	\$0.00	\$0.00	\$0.00	\$0.00	\$0.00	\$0.00
F. Aprovechamientos	\$0.00	\$0.00	\$0.00	\$0.00	\$0.00	\$0.00
G. Ingresos por Ventas de Bienes y Prestación de Servicios	\$0.00	\$0.00	\$0.00	\$0.00	\$0.00	\$0.00
H. Participaciones	\$0.00	\$0.00	\$0.00	\$0.00	\$0.00	\$0.00
I. Incentivos Derivados de la Colaboración Fiscal	\$0.00	\$0.00	\$0.00	\$0.00	\$0.00	\$0.00
J. Transferencias y Asignaciones	\$0.00	\$0.00	\$0.00	\$0.00	\$0.00	\$0.00
K. Convenios	\$0.00	\$0.00	\$0.00	\$0.00	\$0.00	\$0.00
L. Otros Ingresos de Libre Disposición	\$0.00	\$0.00	\$0.00	\$0.00	\$0.00	\$0.00
<b>2. Transferencias Federales Etiquetadas (2=A+B+C+D+E)</b>	<b>\$0.00</b>	<b>\$0.00</b>	<b>\$0.00</b>	<b>\$0.00</b>	<b>\$0.00</b>	<b>\$0.00</b>
A. Aportaciones	\$0.00	\$0.00	\$0.00	\$0.00	\$0.00	\$0.00
B. Convenios	\$0.00	\$0.00	\$0.00	\$0.00	\$0.00	\$0.00
C. Fondos Distintos de Aportaciones	\$0.00	\$0.00	\$0.00	\$0.00	\$0.00	\$0.00
D. Transferencias, Asignaciones, Subsidios y Subvenciones, y Pensiones y Jubilaciones	\$0.00	\$0.00	\$0.00	\$0.00	\$0.00	\$0.00
E. Otras Transferencias Federales Etiquetadas	\$0.00	\$0.00	\$0.00	\$0.00	\$0.00	\$0.00
<b>3. Ingresos Derivados de Financiamientos (3=A)</b>	<b>\$0.00</b>	<b>\$0.00</b>	<b>\$0.00</b>	<b>\$0.00</b>	<b>\$0.00</b>	<b>\$0.00</b>
A. Ingresos Derivados de Financiamientos	\$0.00	\$0.00	\$0.00	\$0.00	\$0.00	\$0.00
<b>4. Total de Ingresos Proyectados (4=1+2+3)</b>	<b>\$0.00</b>	<b>\$0.00</b>	<b>\$0.00</b>	<b>\$0.00</b>	<b>\$0.00</b>	<b>\$0.00</b>
<b>Datos Informativos</b>	<b>\$0.00</b>	<b>\$0.00</b>	<b>\$0.00</b>	<b>\$0.00</b>	<b>\$0.00</b>	<b>\$0.00</b>
1. Ingresos Derivados de Financiamientos con Fuente de Pago de Recursos de Libre Disposición	\$0.00	\$0.00	\$0.00	\$0.00	\$0.00	\$0.00
2. Ingresos derivados de Financiamientos con Fuente de Pago de Transferencias Federales Etiquetadas	\$0.00	\$0.00	\$0.00	\$0.00	\$0.00	\$0.00
<b>3. Ingresos Derivados de Financiamiento (3 = 1 + 2)</b>	<b>\$0.00</b>	<b>\$0.00</b>	<b>\$0.00</b>	<b>\$0.00</b>	<b>\$0.00</b>	<b>\$0.00</b>

Bajo protesta de decir verdad declaramos que los Estados Financieros y sus Notas son razonablemente correctos y son responsabilidad del emisor.



ENTE PÚBLICO: AUDITORÍA SUPERIOR DEL ESTADO DE YUCATÁN  
Proyecciones de Egresos - LDF  
(PESOS)  
(CIFRAS NOMINALES)

Concepto (b)	Año en cuestion 2021	2022	2023	2024	2025	2026
<b>1. Gasto No Etiquetado (1=A+B+C+D+E+F+G+H+I)</b>	<b>\$0.00</b>	<b>\$0.00</b>	<b>\$0.00</b>	<b>\$0.00</b>	<b>\$0.00</b>	<b>\$0.00</b>
A. Servicios Personales	\$0.00	\$0.00	\$0.00	\$0.00	\$0.00	\$0.00
B. Materiales y Suministros	\$0.00	\$0.00	\$0.00	\$0.00	\$0.00	\$0.00
C. Servicios Generales	\$0.00	\$0.00	\$0.00	\$0.00	\$0.00	\$0.00
D. Transferencias, Asignaciones, Subsidios y Otras Ayudas	\$0.00	\$0.00	\$0.00	\$0.00	\$0.00	\$0.00
E. Bienes Muebles, Inmuebles e Intangibles	\$0.00	\$0.00	\$0.00	\$0.00	\$0.00	\$0.00
F. Inversión Pública	\$0.00	\$0.00	\$0.00	\$0.00	\$0.00	\$0.00
G. Inversiones Financieras y Otras Provisiones	\$0.00	\$0.00	\$0.00	\$0.00	\$0.00	\$0.00
H. Participaciones y Aportaciones	\$0.00	\$0.00	\$0.00	\$0.00	\$0.00	\$0.00
I. Deuda Pública	\$0.00	\$0.00	\$0.00	\$0.00	\$0.00	\$0.00
<b>2. Gasto Etiquetado (2=A+B+C+D+E+F+G+H+I)</b>	<b>\$0.00</b>	<b>\$0.00</b>	<b>\$0.00</b>	<b>\$0.00</b>	<b>\$0.00</b>	<b>\$0.00</b>
A. Servicios Personales	\$0.00	\$0.00	\$0.00	\$0.00	\$0.00	\$0.00
B. Materiales y Suministros	\$0.00	\$0.00	\$0.00	\$0.00	\$0.00	\$0.00
C. Servicios Generales	\$0.00	\$0.00	\$0.00	\$0.00	\$0.00	\$0.00
D. Transferencias, Asignaciones, Subsidios y Otras Ayudas	\$0.00	\$0.00	\$0.00	\$0.00	\$0.00	\$0.00
E. Bienes Muebles, Inmuebles e Intangibles	\$0.00	\$0.00	\$0.00	\$0.00	\$0.00	\$0.00
F. Inversión Pública	\$0.00	\$0.00	\$0.00	\$0.00	\$0.00	\$0.00
G. Inversiones Financieras y Otras Provisiones	\$0.00	\$0.00	\$0.00	\$0.00	\$0.00	\$0.00
H. Participaciones y Aportaciones	\$0.00	\$0.00	\$0.00	\$0.00	\$0.00	\$0.00
I. Deuda Pública	\$0.00	\$0.00	\$0.00	\$0.00	\$0.00	\$0.00
<b>3. Total de Egresos Projectados (3 = 1 + 2)</b>	<b>\$0.00</b>	<b>\$0.00</b>	<b>\$0.00</b>	<b>\$0.00</b>	<b>\$0.00</b>	<b>\$0.00</b>

Bajo protesta de decir verdad declaramos que los Estados Financieros y sus Notas son razonablemente correctos y son responsabilidad del emisor.



ENTE PÚBLICO: AUDITORÍA SUPERIOR DEL ESTADO DE YUCATÁN  
Resultados de Ingresos - LDF  
(PESOS)

Concepto (b)	2017	2018	2019	2020	2021	2022
<b>1. Ingresos de Libre Disposición (1=A+B+C+D+E+F+G+H+I+J+K+L)</b>	<b>\$65,257,461.00</b>	<b>\$97,832,549.62</b>	<b>\$97,320,265.93</b>	<b>\$84,237,084.27</b>	<b>\$86,639,284.82</b>	<b>\$84,215,831.22</b>
A. Impuestos	\$0.00	\$0.00	\$0.00	\$0.00	\$0.00	\$0.00
B. Cuotas y Aportaciones de Seguridad Social	\$0.00	\$0.00	\$0.00	\$0.00	\$0.00	\$0.00
C. Contribuciones de Mejoras	\$0.00	\$0.00	\$0.00	\$0.00	\$0.00	\$0.00
D. Derechos	\$0.00	\$0.00	\$0.00	\$0.00	\$0.00	\$0.00
E. Productos	\$0.00	\$522,213.61	\$60,246.93	\$25,029.19	\$27,120.82	\$3,777.22
F. Aprovechamientos	\$0.00	\$0.00	\$0.00	\$0.00	\$0.00	\$0.00
G. Ingresos por Ventas de Bienes y Prestación de Servicios	\$0.00	\$0.00	\$102,600.00	\$1.08	\$110.00	\$0.00
H. Participaciones	\$0.00	\$97,310,336.01	\$0.00	\$0.00	\$0.00	\$0.00
I. Incentivos Derivados de la Colaboración Fiscal	\$0.00	\$0.00	\$0.00	\$0.00	\$0.00	\$0.00
J. Transferencias y Asignaciones	\$65,211,236.00	\$0.00	\$97,157,419.00	\$84,212,054.00	\$86,612,054.00	\$84,212,054.00
K. Convenios	\$0.00	\$0.00	\$0.00	\$0.00	\$0.00	\$0.00
L. Otros Ingresos de Libre Disposición	\$46,225.00	\$0.00	\$0.00	\$0.00	\$0.00	\$0.00
<b>2. Transferencias Federales Etiquetadas (2=A+B+C+D+E)</b>	<b>\$762,818.00</b>	<b>\$1,280,997.41</b>	<b>\$1,368,839.57</b>	<b>\$755,760.00</b>	<b>\$1,202,341.60</b>	<b>\$1,247,484.00</b>
A. Aportaciones	\$0.00	\$0.00	\$0.00	\$0.00	\$0.00	\$0.00
B. Convenios	\$0.00	\$1,280,997.41	\$1,004,400.00	\$755,760.00	\$1,202,341.60	\$1,247,484.00
C. Fondos Distintos de Aportaciones	\$0.00	\$0.00	\$0.00	\$0.00	\$0.00	\$0.00
D. Transferencias, Asignaciones, Subsidios y Subvenciones, y Pensiones y Jubilaciones	\$0.00	\$0.00	\$364,439.57	\$0.00	\$0.00	\$0.00
E. Otras Transferencias Federales Etiquetadas	\$762,818.00	\$0.00	\$0.00	\$0.00	\$0.00	\$0.00
<b>3. Ingresos Derivados de Financiamientos (3=A)</b>	<b>\$0.00</b>	<b>\$0.00</b>	<b>\$0.00</b>	<b>\$0.00</b>	<b>\$0.00</b>	<b>\$0.00</b>
A. Ingresos Derivados de Financiamientos	\$0.00	\$0.00	\$0.00	\$0.00	\$0.00	\$0.00
<b>4. Total de Resultados de Ingresos (4=1+2+3)</b>	<b>\$66,020,279.00</b>	<b>\$99,113,547.03</b>	<b>\$98,689,105.50</b>	<b>\$84,992,844.27</b>	<b>\$87,841,626.42</b>	<b>\$85,463,315.22</b>
<b>Datos Informativos</b>	<b>\$0.00</b>	<b>\$0.00</b>	<b>\$0.00</b>	<b>\$0.00</b>	<b>\$0.00</b>	<b>\$0.00</b>
1. Ingresos Derivados de Financiamientos con Fuente de Pago de Recursos de Libre Disposición	\$0.00	\$0.00	\$0.00	\$0.00	\$0.00	\$0.00
2. Ingresos derivados de Financiamientos con Fuente de Pago de Transferencias Federales Etiquetadas	\$0.00	\$0.00	\$0.00	\$0.00	\$0.00	\$0.00
<b>3. Ingresos Derivados de Financiamiento (3 = 1 + 2)</b>	<b>\$0.00</b>	<b>\$0.00</b>	<b>\$0.00</b>	<b>\$0.00</b>	<b>\$0.00</b>	<b>\$0.00</b>

Bajo protesta de decir verdad declaramos que los Estados Financieros y sus Notas son razonablemente correctos y son responsabilidad del emisor.



ENTE PÚBLICO: AUDITORÍA SUPERIOR DEL ESTADO DE YUCATÁN  
Resultados de Egresos - LDF  
(PESOS)

Concepto (b)	2017	2018	2019	2020	2021	2022
<b>1. Gasto No Etiquetado (1=A+B+C+D+E+F+G+H+I)</b>	<b>\$57,115,034.00</b>	<b>\$86,349,518.00</b>	<b>\$94,373,295.35</b>	<b>\$85,910,119.70</b>	<b>\$86,642,819.54</b>	<b>\$78,002,687.30</b>
A. Servicios Personales	\$36,821,701.00	\$49,122,681.00	\$60,865,177.03	\$64,868,648.60	\$64,253,134.26	\$63,838,675.96
B. Materiales y Suministros	\$4,070,109.00	\$4,841,052.00	\$5,019,757.91	\$3,508,678.41	\$3,650,425.56	\$3,036,806.93
C. Servicios Generales	\$15,473,592.00	\$29,678,981.00	\$25,220,257.90	\$17,399,109.73	\$16,803,594.11	\$11,070,453.27
D. Transferencias, Asignaciones, Subsidios y Otras Ayudas	\$0.00	\$0.00	\$0.00	\$0.00	\$0.00	\$0.00
E. Bienes Muebles, Inmuebles e Intangibles	\$749,632.00	\$2,706,804.00	\$3,268,102.51	\$133,682.96	\$1,935,665.61	\$56,751.14
F. Inversión Pública	\$0.00	\$0.00	\$0.00	\$0.00	\$0.00	\$0.00
G. Inversiones Financieras y Otras Provisiones	\$0.00	\$0.00	\$0.00	\$0.00	\$0.00	\$0.00
H. Participaciones y Aportaciones	\$0.00	\$0.00	\$0.00	\$0.00	\$0.00	\$0.00
I. Deuda Pública	\$0.00	\$0.00	\$0.00	\$0.00	\$0.00	\$0.00
<b>2. Gasto Etiquetado (2=A+B+C+D+E+F+G+H+I)</b>	<b>\$762,819.00</b>	<b>\$1,281,322.00</b>	<b>\$1,368,839.57</b>	<b>\$755,760.00</b>	<b>\$1,202,341.60</b>	<b>\$1,247,484.00</b>
A. Servicios Personales	\$0.00	\$0.00	\$0.00	\$0.00	\$0.00	\$0.00
B. Materiales y Suministros	\$0.00	\$0.00	\$0.00	\$0.00	\$0.00	\$0.00
C. Servicios Generales	\$762,819.00	\$1,230,322.00	\$1,337,639.58	\$755,760.00	\$1,202,341.60	\$1,247,484.00
D. Transferencias, Asignaciones, Subsidios y Otras Ayudas	\$0.00	\$0.00	\$0.00	\$0.00	\$0.00	\$0.00
E. Bienes Muebles, Inmuebles e Intangibles	\$0.00	\$51,000.00	\$31,199.99	\$0.00	\$0.00	\$0.00
F. Inversión Pública	\$0.00	\$0.00	\$0.00	\$0.00	\$0.00	\$0.00
G. Inversiones Financieras y Otras Provisiones	\$0.00	\$0.00	\$0.00	\$0.00	\$0.00	\$0.00
H. Participaciones y Aportaciones	\$0.00	\$0.00	\$0.00	\$0.00	\$0.00	\$0.00
I. Deuda Pública	\$0.00	\$0.00	\$0.00	\$0.00	\$0.00	\$0.00
<b>3. Total del Resultado de Egresos (3=1+2)</b>	<b>\$57,877,853.00</b>	<b>\$87,630,840.00</b>	<b>\$95,742,134.92</b>	<b>\$86,665,879.70</b>	<b>\$87,845,161.14</b>	<b>\$79,250,171.30</b>

Bajo protesta de decir verdad declaramos que los Estados Financieros y sus Notas son razonablemente correctos y son responsabilidad del emisor.



ENTE PÚBLICO: AUDITORÍA SUPERIOR DEL ESTADO DE YUCATÁN  
Informe sobre Estudios Actuariales - LDF

Concepto (b)	Pensiones y jubilaciones	Salud	Riesgos de trabajo	Invalidez y vida	Otras prestaciones sociales
<b>Tipo de Sistema</b>	<b>\$0.00</b>	<b>\$0.00</b>	<b>\$0.00</b>	<b>\$0.00</b>	<b>\$0.00</b>
Prestación laboral o Fondo general para trabajadores del estado o municipio	\$0.00	\$0.00	\$0.00	\$0.00	\$0.00
Beneficio definido, Contribución definida o Mixto	\$0.00	\$0.00	\$0.00	\$0.00	\$0.00
<b>Población afiliada</b>	<b>\$0.00</b>	<b>\$0.00</b>	<b>\$0.00</b>	<b>\$0.00</b>	<b>\$0.00</b>
<b>Activos</b>	<b>\$0.00</b>	<b>\$0.00</b>	<b>\$0.00</b>	<b>\$0.00</b>	<b>\$0.00</b>
Edad máxima	\$0.00	\$0.00	\$0.00	\$0.00	\$0.00
Edad mínima	\$0.00	\$0.00	\$0.00	\$0.00	\$0.00
Edad promedio	\$0.00	\$0.00	\$0.00	\$0.00	\$0.00
<b>Pensionados y Jubilados</b>	<b>\$0.00</b>	<b>\$0.00</b>	<b>\$0.00</b>	<b>\$0.00</b>	<b>\$0.00</b>
Edad máxima	\$0.00	\$0.00	\$0.00	\$0.00	\$0.00
Edad mínima	\$0.00	\$0.00	\$0.00	\$0.00	\$0.00
Edad promedio	\$0.00	\$0.00	\$0.00	\$0.00	\$0.00
Beneficiarios	\$0.00	\$0.00	\$0.00	\$0.00	\$0.00
Promedio de años de servicio (trabajadores activos)	\$0.00	\$0.00	\$0.00	\$0.00	\$0.00
Aportación Individual al plan de pensión como % del salario	\$0.00	\$0.00	\$0.00	\$0.00	\$0.00
Aportación del ente público al plan de pensión como % del salario	\$0.00	\$0.00	\$0.00	\$0.00	\$0.00
Crecimiento esperado de los pensionados y jubilados (como %)	\$0.00	\$0.00	\$0.00	\$0.00	\$0.00
Crecimiento esperado de los activos (como %)	\$0.00	\$0.00	\$0.00	\$0.00	\$0.00
Edad de Jubilación o Pensión	\$0.00	\$0.00	\$0.00	\$0.00	\$0.00
Esperanza de vida	\$0.00	\$0.00	\$0.00	\$0.00	\$0.00
<b>Ingresos del Fondo</b>	<b>\$0.00</b>	<b>\$0.00</b>	<b>\$0.00</b>	<b>\$0.00</b>	<b>\$0.00</b>
Ingresos Anuales al Fondo de Pensiones	\$0.00	\$0.00	\$0.00	\$0.00	\$0.00
<b>Nómina anual</b>	<b>\$0.00</b>	<b>\$0.00</b>	<b>\$0.00</b>	<b>\$0.00</b>	<b>\$0.00</b>
Activos	\$0.00	\$0.00	\$0.00	\$0.00	\$0.00
Pensionados y Jubilados	\$0.00	\$0.00	\$0.00	\$0.00	\$0.00
Beneficiarios de Pensionados y Jubilados	\$0.00	\$0.00	\$0.00	\$0.00	\$0.00
<b>Monto mensual por pensión</b>	<b>\$0.00</b>	<b>\$0.00</b>	<b>\$0.00</b>	<b>\$0.00</b>	<b>\$0.00</b>
Máximo	\$0.00	\$0.00	\$0.00	\$0.00	\$0.00
Mínimo	\$0.00	\$0.00	\$0.00	\$0.00	\$0.00
Promedio	\$0.00	\$0.00	\$0.00	\$0.00	\$0.00
Monto de la reserva	\$0.00	\$0.00	\$0.00	\$0.00	\$0.00
<b>Valor presente de las obligaciones</b>	<b>\$0.00</b>	<b>\$0.00</b>	<b>\$0.00</b>	<b>\$0.00</b>	<b>\$0.00</b>
Pensiones y Jubilaciones en curso de pago	\$0.00	\$0.00	\$0.00	\$0.00	\$0.00
Generación actual	\$0.00	\$0.00	\$0.00	\$0.00	\$0.00
Generaciones futuras	\$0.00	\$0.00	\$0.00	\$0.00	\$0.00
<b>Valor presente de las contribuciones asociadas a los sueldos futuros de cotización X%</b>	<b>\$0.00</b>	<b>\$0.00</b>	<b>\$0.00</b>	<b>\$0.00</b>	<b>\$0.00</b>
Generación actual	\$0.00	\$0.00	\$0.00	\$0.00	\$0.00
Generaciones futuras	\$0.00	\$0.00	\$0.00	\$0.00	\$0.00
<b>Valor presente de aportaciones futuras</b>	<b>\$0.00</b>	<b>\$0.00</b>	<b>\$0.00</b>	<b>\$0.00</b>	<b>\$0.00</b>
Generación actual	\$0.00	\$0.00	\$0.00	\$0.00	\$0.00
Generaciones futuras	\$0.00	\$0.00	\$0.00	\$0.00	\$0.00
Otros Ingresos	\$0.00	\$0.00	\$0.00	\$0.00	\$0.00
<b>Deficit/superávit actuarial</b>	<b>\$0.00</b>	<b>\$0.00</b>	<b>\$0.00</b>	<b>\$0.00</b>	<b>\$0.00</b>
Generación actual	\$0.00	\$0.00	\$0.00	\$0.00	\$0.00
Generaciones futuras	\$0.00	\$0.00	\$0.00	\$0.00	\$0.00
<b>Periodo de suficiencia</b>	<b>\$0.00</b>	<b>\$0.00</b>	<b>\$0.00</b>	<b>\$0.00</b>	<b>\$0.00</b>
Año de descapitalización	\$0.00	\$0.00	\$0.00	\$0.00	\$0.00
Tasa de rendimiento	\$0.00	\$0.00	\$0.00	\$0.00	\$0.00
<b>Estudio actuarial</b>	<b>\$0.00</b>	<b>\$0.00</b>	<b>\$0.00</b>	<b>\$0.00</b>	<b>\$0.00</b>
Año de elaboración del estudio actuarial	\$0.00	\$0.00	\$0.00	\$0.00	\$0.00
Empresa que elaboró el estudio actuarial	\$0.00	\$0.00	\$0.00	\$0.00	\$0.00

Bajo protesta de decir verdad declaramos que los Estados Financieros y sus Notas son razonablemente correctos y son responsabilidad del emisor.