



I. INFORMACIÓN CONTABLE



Ente Público: PATRONATO DE LAS UNIDADES DE SERVICIOS CULTURALES Y TURÍSTICOS DEL ESTADO DE YUCATÁN

Estado de Actividades
Del 1o. de enero al 31 de marzo de 2021
(Cifras en Pesos)

Concepto	2021	2020
Ingresos y Otros Beneficios		
Ingresos de Gestión	\$8,939,126.78	\$42,561,965.53
Impuestos	\$0.00	\$0.00
Cuotas y Aportaciones de Seguridad Social	\$0.00	\$0.00
Contribuciones de Mejoras	\$0.00	\$0.00
Derechos	\$0.00	\$0.00
Productos	\$4,393.38	\$3,785,022.36
Aprovechamientos	\$0.00	\$0.00
Ingresos por Venta de Bienes y Servicios	\$8,934,733.40	\$38,776,943.17
Participaciones, Aportaciones, Convenios, Incentivos Derivados de la Colaboración Fiscal, Fondos Distintos de Aportaciones, Transferencias, Asignaciones, Subsidios y Subvenciones, y Pensiones y Jubilaciones	\$37,081,845.00	\$149,613,691.82
Participaciones, Aportaciones, Convenios, Incentivos Derivados de la Colaboración Fiscal y Fondos Distintos de Aportaciones	\$0.00	\$0.00
Transferencias, Asignaciones, Subsidios y Subvenciones, y Pensiones y Jubilaciones	\$37,081,845.00	\$149,613,691.82
Otros Ingresos y Beneficios	\$589,378.99	\$6,819,072.42
Ingresos Financieros	\$509,036.12	\$0.00
Incremento por Variación de Inventarios	\$0.00	\$0.00
Disminución del Exceso de Estimaciones por Pérdida o Deterioro u Obsolescencia	\$0.00	\$0.00
Disminución del Exceso de Provisiones	\$0.00	\$0.00
Otros Ingresos y Beneficios Varios	\$80,342.87	\$6,819,072.42
Total Ingresos y Otros Beneficios	\$46,610,350.77	\$198,994,729.77
Gastos y Otras Pérdidas		
Gastos de Funcionamiento	\$32,839,802.34	\$173,546,858.44
Servicios Personales	\$18,917,688.49	\$81,685,574.79
Materiales y Suministros	\$2,186,234.57	\$11,920,848.36
Servicios Generales	\$11,735,879.28	\$79,940,435.29
Transferencias, Asignaciones, Subsidios y Otras Ayudas	\$308,445.50	\$17,000,860.05
Transferencias Internas y Asignaciones al Sector Público	\$0.00	\$0.00
Transferencias al Resto del Sector Público	\$0.00	\$0.00
Subsidios y Subvenciones	\$0.00	\$15,702,500.00
Ayudas Sociales	\$308,445.50	\$1,298,360.05
Pensiones y Jubilaciones	\$0.00	\$0.00
Transferencias a Fideicomisos, Mandatos y Contratos Análogos	\$0.00	\$0.00
Transferencias a la Seguridad Social	\$0.00	\$0.00
Donativos	\$0.00	\$0.00
Transferencias al Exterior	\$0.00	\$0.00
Participaciones y Aportaciones	\$0.00	\$0.00
Participaciones	\$0.00	\$0.00
Aportaciones	\$0.00	\$0.00
Convenios	\$0.00	\$0.00
Intereses, Comisiones y Otros Gastos de la Deuda Pública	\$0.00	\$0.00
Intereses de la Deuda Pública	\$0.00	\$0.00
Comisiones de la Deuda Pública	\$0.00	\$0.00
Gastos de la Deuda Pública	\$0.00	\$0.00
Costo por Coberturas	\$0.00	\$0.00
Apoyos Financieros	\$0.00	\$0.00
Otros Gastos y Pérdidas Extraordinarias	\$1,492,247.96	\$9,556,952.95
Estimaciones, Depreciaciones, Deterioros, Obsolescencia y Amortizaciones	\$920,766.61	\$4,440,533.16
Provisiones	\$0.00	\$0.00
Disminución de Inventarios	\$0.00	\$0.00
Aumento por Insuficiencia de Estimaciones por Pérdida o Deterioro u Obsolescencia	\$0.00	\$0.00
Aumento por Insuficiencia de Provisiones	\$0.00	\$0.00
Otros Gastos	\$571,481.35	\$5,116,419.79
Inversión Pública	\$0.00	\$0.00
Inversión Pública No Capitalizable	\$0.00	\$0.00
Total Gastos y Otras Pérdidas	\$34,640,495.80	\$200,104,671.44
Resultado del Ejercicio (Ahorro / Desahorro)	\$11,969,854.97	-\$1,109,941.67

Bajo protesta de decir verdad declaramos que los Estados Financieros y sus Notas son razonablemente correctos y responsabilidad del emisor.



Ente Público: PATRONATO DE LAS UNIDADES DE SERVICIOS CULTURALES Y TURÍSTICOS DEL ESTADO DE YUCATÁN

Estado de Situación Financiera

Al 31 de marzo de 2021

(Cifras en Pesos)

Concepto	2021	2020	Concepto	2021	2020
Activo			Pasivo		
Activo Circulante			Pasivo Circulante		
Efectivo y Equivalentes	\$70,466,208.75	\$57,698,224.29	Cuentas por Pagar a Corto Plazo	\$59,170,467.72	\$66,630,199.81
Derechos a Recibir Efectivo o Equivalentes	\$26,811,620.39	\$34,163,534.87	Documentos por Pagar a Corto Plazo	\$0.00	\$0.00
Derechos a Recibir Bienes o Servicios	\$257,910,866.04	\$258,247,279.66	Porción a Corto Plazo de la Deuda Pública a Largo Plazo	\$0.00	\$0.00
Inventarios	\$0.00	\$0.00	Titulos y Valores a Corto Plazo	\$0.00	\$0.00
Almacenes	\$203,876.31	\$203,876.31	Pasivos Diferidos a Corto Plazo	\$0.00	\$0.00
Estimación por Pérdida o Deterioro de Activos Circulantes	\$0.00	\$0.00	Fondos y Bienes de Terceros en Garantía Y/O Administración a Corto Plazo	\$343,615.73	\$343,615.73
Otros Activos Circulantes	\$0.00	\$0.00	Provisiones a Corto Plazo	\$0.00	\$0.00
Total Activo Circulante	\$355,392,571.49	\$350,312,915.13	Otros Pasivos a Corto Plazo	\$0.00	\$0.00
Activo No Circulante			Total Pasivo Circulante	\$59,514,083.45	\$66,973,815.54
Inversiones Financieras a Largo Plazo	\$641,800.00	\$641,800.00	Pasivo No Circulante		
Derechos a Recibir Efectivo o Equivalentes a Largo Plazo	\$2,383,089.92	\$2,383,089.92	Cuentas por Pagar a Largo Plazo	\$0.00	\$0.00
Bienes Inmuebles, Infraestructura y Construcciones en Proceso	\$806,555,068.57	\$806,555,068.57	Documentos por Pagar a Largo Plazo	\$0.00	\$0.00
Bienes Muebles	\$22,431,261.73	\$22,080,028.60	Deuda Pública a Largo Plazo	\$0.00	\$0.00
Activos Intangibles	\$323,938.41	\$323,938.41	Pasivos Diferidos a Largo Plazo	\$0.00	\$0.00
Depreciación, Deterioro y Amortización Acumulada de Bienes	-\$11,468,857.36	-\$10,548,090.75	Fondos y Bienes de Terceros en Garantía Y/O en Administración a Largo Plazo	\$0.00	\$0.00
Activos Diferidos	\$10,000,000.00	\$10,000,000.00	Provisiones a Largo Plazo	\$7,988,755.74	\$7,988,755.74
Estimación por Pérdida o Deterioro de Activos No Circulantes	\$0.00	\$0.00	Total Pasivo No Circulante	\$7,988,755.74	\$7,988,755.74
Otros Activos No Circulantes	\$0.00	\$0.00	Total Pasivo	\$67,502,839.19	\$74,962,571.28
Total Activo No Circulante	\$830,866,301.27	\$831,435,834.75	Hacienda Pública / Patrimonio		
Total Activo	\$1,186,258,872.76	\$1,181,748,749.88	Hacienda Pública / Patrimonio Contribuido	\$18,436.08	\$18,436.08
			Aportaciones	\$18,436.08	\$18,436.08
			Donaciones de Capital	\$0.00	\$0.00
			Actualización de la Hacienda Pública/Patrimonio	\$0.00	\$0.00
			Hacienda Pública / Patrimonio Generado	\$1,118,737,597.49	\$1,106,767,742.52
			Resultados del Ejercicio (Ahorro / Desahorro)	\$11,969,854.97	-\$1,109,941.67
			Resultados de Ejercicios Anteriores	\$758,246,623.39	\$759,356,565.06
			Revalúos	\$348,015,316.42	\$348,015,316.42
			Reservas	\$500,000.00	\$500,000.00
			Rectificaciones de Resultados de Ejercicios Anteriores	\$5,802.71	\$5,802.71
			Exceso o Insuficiencia en la Actualización de la Hacienda Pública/Patrimonio	\$0.00	\$0.00
			Resultado por Posición Monetaria	\$0.00	\$0.00
			Resultado por Tenencia de Activos No Monetarios	\$0.00	\$0.00
			Total Hacienda Pública / Patrimonio	\$1,118,756,033.57	\$1,106,786,178.60
			Total Pasivo y Hacienda Pública / Patrimonio	\$1,186,258,872.76	\$1,181,748,749.88

Bajo protesta de decir verdad declaramos que los Estados Financieros y sus Notas son razonablemente correctos y responsabilidad del emisor.



Ente Público: PATRONATO DE LAS UNIDADES DE SERVICIOS CULTURALES Y TURÍSTICOS DEL ESTADO DE YUCATÁN

Estado de Flujo de Efectivo
Del 1o. de enero al 31 de marzo de 2021
(Cifras en Pesos)

Concepto	2021	2020
Flujos de Efectivo de Las Actividades de Operación		
Origen	\$44,063,776.67	\$231,488,374.13
Impuestos	\$0.00	\$0.00
Cuotas y Aportaciones de Seguridad Social	\$0.00	\$0.00
Contribuciones de Mejoras	\$0.00	\$0.00
Derechos	\$0.00	\$0.00
Productos	\$4,393.38	\$3,785,022.36
Aprovechamientos	\$0.00	\$0.00
Ingresos por Venta de Bienes y Servicios	\$6,977,538.29	\$35,421,961.23
Participaciones, Aportaciones, Convenios, Incentivos Derivados de la Colaboración Fiscal y Fondos Distintos de Aportaciones	\$0.00	\$0.00
Transferencias, Asignaciones, Subsidios y Subvenciones, y Pensiones y Jubilaciones	\$37,081,845.00	\$142,083,264.82
Otros Origenes de Operación	\$0.00	\$50,198,125.72
Aplicación	\$31,228,051.81	\$176,933,798.37
Servicios Personales	\$18,648,413.27	\$82,222,283.00
Materiales y Suministros	\$1,880,383.98	\$11,828,293.72
Servicios Generales	\$9,375,472.41	\$65,914,479.63
Transferencias Internas y Asignaciones al Sector Público	\$0.00	\$0.00
Transferencias al Resto del Sector Público	\$0.00	\$0.00
Subsidios y Subvenciones	\$0.00	\$15,702,500.00
Ayudas Sociales	\$298,890.50	\$1,266,242.02
Pensiones y Jubilaciones	\$0.00	\$0.00
Transferencias a Fideicomisos, Mandatos y Contratos Análogos	\$0.00	\$0.00
Transferencias a la Seguridad Social	\$0.00	\$0.00
Donativos	\$0.00	\$0.00
Transferencias al Exterior	\$0.00	\$0.00
Participaciones	\$0.00	\$0.00
Aportaciones	\$0.00	\$0.00
Convenios	\$0.00	\$0.00
Otras Aplicaciones de Operación	\$1,024,891.65	\$0.00
Flujos Netos de Efectivo por Actividades de Operación	\$12,835,724.86	\$54,554,575.76
Flujos de Efectivo de Las Actividades de Inversión		
Origen	\$0.00	\$0.00
Bienes Inmuebles, Infraestructura y Construcciones en Proceso	\$0.00	\$0.00
Bienes Muebles	\$0.00	\$0.00
Otros Origenes de Inversión	\$0.00	\$0.00
Aplicación	\$67,740.40	\$4,010,164.70
Bienes Inmuebles, Infraestructura y Construcciones en Proceso	\$0.00	\$0.00
Bienes Muebles	\$67,740.40	\$4,010,164.70
Otras Aplicaciones de Inversión	\$0.00	\$0.00
Flujos Netos de Efectivo por Actividades de Inversión	-\$67,740.40	-\$4,010,164.70
Flujos de Efectivo de Las Actividades de Financiamiento		
Origen	\$0.00	\$0.00
Endeudamiento Neto	\$0.00	\$0.00
Interno	\$0.00	\$0.00
Externo	\$0.00	\$0.00
Otros Origenes de Financiamiento	\$0.00	\$0.00
Aplicación	\$0.00	\$0.00
Servicios de la Deuda	\$0.00	\$0.00
Interno	\$0.00	\$0.00
Externo	\$0.00	\$0.00
Otras Aplicaciones de Financiamiento	\$0.00	\$0.00
Flujos Netos de Efectivo por Actividades de Financiamiento	\$0.00	\$0.00
Incremento/Disminución Neta en el Efectivo y Equivalentes al Efectivo	\$12,767,984.46	\$50,544,411.06
Efectivo y Equivalentes al Efectivo al Inicio del Ejercicio	\$57,698,224.29	\$7,153,813.23
Efectivo y Equivalentes al Efectivo al Final del Ejercicio	\$70,466,208.75	\$57,698,224.29

Bajo protesta de decir verdad declaramos que los Estados Financieros y sus Notas son razonablemente correctos y responsabilidad del emisor.



Ente Público: PATRONATO DE LAS UNIDADES DE SERVICIOS CULTURALES Y TURÍSTICOS DEL ESTADO DE YUCATÁN

Estado de Cambios en la Situación Financiera

Del 1o. de enero al 31 de marzo de 2021

(Cifras en Pesos)

Concepto	Origen	Aplicación
Activo	\$8,609,094.71	\$13,119,217.59
Activo Circulante	\$7,688,328.10	\$12,767,984.46
Efectivo y Equivalentes	\$0.00	\$12,767,984.46
Derechos a Recibir Efectivo o Equivalentes	\$7,351,914.48	\$0.00
Derechos a Recibir Bienes o Servicios	\$336,413.62	\$0.00
Inventarios	\$0.00	\$0.00
Almacenes	\$0.00	\$0.00
Estimación por Pérdida o Deterioro de Activos Circulantes	\$0.00	\$0.00
Otros Activos Circulantes	\$0.00	\$0.00
Activo No Circulante	\$920,766.61	\$351,233.13
Inversiones Financieras a Largo Plazo	\$0.00	\$0.00
Derechos a Recibir Efectivo o Equivalentes a Largo Plazo	\$0.00	\$0.00
Bienes Inmuebles, Infraestructura y Construcciones en Proceso	\$0.00	\$0.00
Bienes Muebles	\$0.00	\$351,233.13
Activos Intangibles	\$0.00	\$0.00
Depreciación, Deterioro y Amortización Acumulada de Bienes	\$920,766.61	\$0.00
Activos Diferidos	\$0.00	\$0.00
Estimación por Pérdida o Deterioro de Activos No Circulantes	\$0.00	\$0.00
Otros Activos No Circulantes	\$0.00	\$0.00
Pasivo	\$0.00	\$7,459,732.09
Pasivo Circulante	\$0.00	\$7,459,732.09
Cuentas por Pagar a Corto Plazo	\$0.00	\$0.00
Documentos por Pagar a Corto Plazo	\$0.00	\$7,459,732.09
Porción a Corto Plazo de la Deuda Pública a Largo Plazo	\$0.00	\$0.00
Títulos y Valores a Corto Plazo	\$0.00	\$0.00
Pasivos Diferidos a Corto Plazo	\$0.00	\$0.00
Fondos y Bienes de Terceros en Garantía Y/O Administración a Corto Plazo	\$0.00	\$0.00
Provisiones a Corto Plazo	\$0.00	\$0.00
Otros Pasivos a Corto Plazo	\$0.00	\$0.00
Pasivo No Circulante	\$0.00	\$0.00
Cuentas por Pagar a Largo Plazo	\$0.00	\$0.00
Documentos por Pagar a Largo Plazo	\$0.00	\$0.00
Deuda Pública a Largo Plazo	\$0.00	\$0.00
Pasivos Diferidos a Largo Plazo	\$0.00	\$0.00
Fondos y Bienes de Terceros en Garantía Y/O en Administración a Largo Plazo	\$0.00	\$0.00
Provisiones a Largo Plazo	\$0.00	\$0.00
Hacienda Pública/ Patrimonio	\$13,079,796.64	\$1,109,941.67
Hacienda Pública/Patrimonio Contribuido	\$0.00	\$0.00
Aportaciones	\$0.00	\$0.00
Donaciones de Capital	\$0.00	\$0.00
Actualización de la Hacienda Pública / Patrimonio	\$0.00	\$0.00
Hacienda Pública/Patrimonio Generado	\$13,079,796.64	\$1,109,941.67
Resultados del Ejercicio (Ahorro / Desahorro)	\$13,079,796.64	\$0.00
Resultados de Ejercicios Anteriores	\$0.00	\$1,109,941.67
Revalúos	\$0.00	\$0.00
Reservas	\$0.00	\$0.00
Rectificaciones de Resultados de Ejercicios Anteriores	\$0.00	\$0.00
Exceso o Insuficiencia en la Actualización de la Hacienda Pública/Patrimonio	\$0.00	\$0.00
Resultado por Posición Monetaria	\$0.00	\$0.00
Resultado por Tenencia de Activos No Monetarios	\$0.00	\$0.00

Bajo protesta de decir verdad declaramos que los Estados Financieros y sus Notas son razonablemente correctos y responsabilidad del emisor.



Ente Público: PATRONATO DE LAS UNIDADES DE SERVICIOS CULTURALES Y TURÍSTICOS DEL ESTADO DE YUCATÁN

Estado Analítico del Activo

Del 1o. de enero al 31 de marzo de 2021

(Cifras en Pesos)

Concepto	Saldo Inicial	Cargos del Período	Abonos del Período	Saldo Final	Variación del Período
Activo					
Activo Circulante	\$350,312,915.13	\$150,306,120.99	\$145,226,464.63	\$355,392,571.49	\$5,079,656.36
Efectivo y Equivalentes	\$57,698,224.29	\$99,524,667.15	\$86,756,682.69	\$70,466,208.75	\$12,767,984.46
Derechos a Recibir Efectivo o Equivalentes	\$34,163,534.87	\$48,633,743.56	\$55,985,658.04	\$26,811,620.39	-\$7,351,914.48
Derechos a Recibir Bienes o Servicios	\$258,247,279.66	\$2,147,710.28	\$2,484,123.90	\$257,910,866.04	-\$336,413.62
Inventarios	\$0.00	\$0.00	\$0.00	\$0.00	\$0.00
Almacenes	\$203,876.31	\$0.00	\$0.00	\$203,876.31	\$0.00
Estimación por Pérdida o Deterioro de Activos Circulantes	\$0.00	\$0.00	\$0.00	\$0.00	\$0.00
Otros Activos Circulantes	\$0.00	\$0.00	\$0.00	\$0.00	\$0.00
Activo No Circulante	\$831,435,834.75	\$351,233.13	\$920,766.61	\$830,866,301.27	-\$569,533.48
Inversiones Financieras a Largo Plazo	\$641,800.00	\$0.00	\$0.00	\$641,800.00	\$0.00
Derechos a Recibir Efectivo o Equivalentes a Largo Plazo	\$2,383,089.92	\$0.00	\$0.00	\$2,383,089.92	\$0.00
Bienes Inmuebles, Infraestructura y Construcciones en Proceso	\$806,555,068.57	\$0.00	\$0.00	\$806,555,068.57	\$0.00
Bienes Muebles	\$22,080,028.60	\$351,233.13	\$0.00	\$22,431,261.73	\$351,233.13
Activos Intangibles	\$323,938.41	\$0.00	\$0.00	\$323,938.41	\$0.00
Depreciación, Deterioro y Amortización Acumulada de Bienes	-\$10,548,090.75	\$0.00	\$920,766.61	-\$11,468,857.36	-\$920,766.61
Activos Diferidos	\$10,000,000.00	\$0.00	\$0.00	\$10,000,000.00	\$0.00
Estimación por Pérdida o Deterioro de Activos No Circulantes	\$0.00	\$0.00	\$0.00	\$0.00	\$0.00
Otros Activos No Circulantes	\$0.00	\$0.00	\$0.00	\$0.00	\$0.00

Bajo protesta de decir verdad declaramos que los Estados Financieros y sus Notas son razonablemente correctos y responsabilidad del emisor.



Ente Público: PATRONATO DE LAS UNIDADES DE SERVICIOS CULTURALES Y TURÍSTICOS DEL ESTADO DE YUCATÁN

Estado Analítico de la Deuda y Otros Pasivos

Del 1o. de enero al 31 de marzo de 2021

(Cifras en Pesos)

Denominación de las Deudas	Moneda de Contratación	Institución o País Acreedor	Saldo Inicial del Período	Saldo Final del Período
Deuda Pública				
Corto Plazo				
Deuda Interna			\$0.00	\$0.00
Instituciones de Crédito			\$0.00	\$0.00
Títulos y Valores			\$0.00	\$0.00
Arrendamientos Financieros			\$0.00	\$0.00
Deuda Externa			\$0.00	\$0.00
Organismos Financieros Internacionales			\$0.00	\$0.00
Deuda Bilateral			\$0.00	\$0.00
Títulos y Valores			\$0.00	\$0.00
Arrendamientos Financieros			\$0.00	\$0.00
Subtotal de Deuda Pública a Corto Plazo			\$0.00	\$0.00
Largo Plazo				
Deuda Interna			\$0.00	\$0.00
Instituciones de Crédito			\$0.00	\$0.00
Títulos y Valores			\$0.00	\$0.00
Arrendamientos Financieros			\$0.00	\$0.00
Deuda Externa			\$0.00	\$0.00
Organismos Financieros Internacionales			\$0.00	\$0.00
Deuda Bilateral			\$0.00	\$0.00
Títulos y Valores			\$0.00	\$0.00
Arrendamientos Financieros			\$0.00	\$0.00
Subtotal de Deuda Pública a Largo Plazo			\$0.00	\$0.00
Total de Otros Pasivos	Peso	Mex.	\$74,962,571.28	\$67,502,839.19
Total Deuda Pública y Otros Pasivos	Peso	Mex.	\$74,962,571.28	\$67,502,839.19

Bajo protesta de decir verdad declaramos que los Estados Financieros y sus Notas son razonablemente correctos y responsabilidad del emisor.



Ente Público: PATRONATO DE LAS UNIDADES DE SERVICIOS CULTURALES Y TURÍSTICOS DEL ESTADO DE YUCATÁN
Estado de Variación en la Hacienda Pública
Del 1o. de enero al 31 de marzo de 2021
(Cifras en Pesos)

Concepto	Hacienda Pública/Patrimonio Contribuido	Hacienda Pública/Patrimonio Generado de Ejercicios Anteriores	Hacienda Pública/Patrimonio Generado del Ejercicio	Exceso o insuficiencia en la actualización de la Hacienda Pública/Patrimonio	Total
Hacienda Pública / Patrimonio Contribuido Neto del Ejercicio Anterior	\$18,436.08	\$0.00	\$0.00	\$0.00	\$18,436.08
Aportaciones	\$18,436.08	\$0.00	\$0.00	\$0.00	\$18,436.08
Donaciones de Capital	\$0.00	\$0.00	\$0.00	\$0.00	\$0.00
Actualización de la Hacienda Pública/Patrimonio	\$0.00	\$0.00	\$0.00	\$0.00	\$0.00
Hacienda Pública / Patrimonio Generado Neto del Ejercicio Anterior	\$0.00	\$1,107,877,684.19	-\$1,109,941.67	\$0.00	\$1,106,767,742.52
Resultados del Ejercicio (Ahorro/Desahorro)	\$0.00	\$0.00	-\$1,109,941.67	\$0.00	-\$1,109,941.67
Resultados de Ejercicios Anteriores	\$0.00	\$759,356,565.06	\$0.00	\$0.00	\$759,356,565.06
Revalúos	\$0.00	\$348,015,316.42	\$0.00	\$0.00	\$348,015,316.42
Reservas	\$0.00	\$500,000.00	\$0.00	\$0.00	\$500,000.00
Rectificaciones de Resultados de Ejercicios Anteriores	\$0.00	\$5,802.71	\$0.00	\$0.00	\$5,802.71
Exceso o Insuficiencia en la Actualización de la Hacienda Pública/Patrimonio N	\$0.00	\$0.00	\$0.00	\$0.00	\$0.00
Resultado por Posición Monetaria	\$0.00	\$0.00	\$0.00	\$0.00	\$0.00
Resultado por Tenencia de Activos No Monetarios	\$0.00	\$0.00	\$0.00	\$0.00	\$0.00
Hacienda Pública/Patrimonio Neto Final del Ejercicio Anterior	\$18,436.08	\$1,107,877,684.19	-\$1,109,941.67	\$0.00	\$1,106,786,178.60
Cambios en la Hacienda Pública/Patrimonio Contribuido Neto del Ejercicio	\$0.00	\$0.00	\$0.00	\$0.00	\$0.00
Aportaciones	\$0.00	\$0.00	\$0.00	\$0.00	\$0.00
Donaciones de Capital	\$0.00	\$0.00	\$0.00	\$0.00	\$0.00
Actualización de la Hacienda Pública/Patrimonio	\$0.00	\$0.00	\$0.00	\$0.00	\$0.00
Variaciones de la Hacienda Pública/Patrimonio Generado Neto del Ejercicio	\$0.00	-\$1,109,941.67	\$13,079,796.64	\$0.00	\$11,969,854.97
Resultados del Ejercicio (Ahorro/Desahorro)	\$0.00	\$0.00	\$11,969,854.97	\$0.00	\$11,969,854.97
Resultados de Ejercicios Anteriores	\$0.00	-\$1,109,941.67	\$1,109,941.67	\$0.00	\$0.00
Revalúos	\$0.00	\$0.00	\$0.00	\$0.00	\$0.00
Reservas	\$0.00	\$0.00	\$0.00	\$0.00	\$0.00
Rectificaciones a Resultados de Ejercicios Anteriores	\$0.00	\$0.00	\$0.00	\$0.00	\$0.00
Cambios en el Exceso o Insuficiencia en la Actualización de la Hacienda Pública	\$0.00	\$0.00	\$0.00	\$0.00	\$0.00
Resultado por Posición Monetaria	\$0.00	\$0.00	\$0.00	\$0.00	\$0.00
Resultado por Tenencia de Activos No Monetarios	\$0.00	\$0.00	\$0.00	\$0.00	\$0.00
Hacienda Pública/Patrimonio Neto Final del Ejercicio	\$18,436.08	\$1,106,767,742.52	\$11,969,854.97	\$0.00	\$1,118,756,033.57

Bajo protesta de decir verdad declaramos que los Estados Financieros y sus Notas son razonablemente correctos y responsabilidad del emisor.



Informes Sobre Pasivos Contingentes

Al 31 de marzo de 2021

(Cifras en Pesos)

Ente Público: PATRONATO DE LAS UNIDADES DE SERVICIOS CULTURALES Y TURÍSTICOS DEL ESTADO DE YUCATÁN

NOMBRE DEL PASIVO	ESTIMACION DEL PASIVO CONTIGENTE
OBLIGACIONES LABORALES	7,988,755.74
IVA PENDIENTE DE COBRO	891,579.51
TOTALES	8,880,335.25

DETALLE DE LOS PASIVOS CONTIGENTES

Las Obligaciones Laborales: De conformidad con las disposiciones contenidas en la Ley Federal del Trabajo en materia de Prima de antigüedad e indemnizaciones por causa de terminación de las relaciones laborales o por retiro y de acuerdo con las los Postulados Básicos de Contabilidad Gubernamental emitidos por el CONAC, fundamentado de forma supletoria con las Normas de Información Financiera boletín D-3 "Beneficios a los empleados" a partir del ejercicio 2008 se reconoció el pasivo obligaciones laborales al cual se le realizan ajustes de forma anual por medio de valuación de actuario independiente; es preciso mencionar que los pagos por conceptos de prima de antigüedad e indemnización legal a los trabajadores que se dieron de baja se reflejan en la disminución de este pasivo creado.

El IVA de las contraprestaciones: Es el que proviene de los productos que obtenga el Patronato por concepto de arrendamiento de los locales comerciales y de las instalaciones de las unidades de su propiedad y las que administre, que aún no han sido "efectivamente cobradas" a la fecha y se encuentra registrado en contabilidad como "IVA pendiente de cobro" en la cuenta 21170-0007-00-00, por lo que genera una obligación pendiente de cumplir.

Los Impuestos Federales: Están sujetos a revisión por parte de las autoridades fiscales por un periodo de cinco años y no se pueden estimar las diferencias en el caso de que hubiese.

Bajo protesta de decir verdad declaramos que los Estados Financieros y sus Notas son razonablemente correctos y responsabilidad del emisor.



Notas a los Estados Financieros

Al 31 de marzo de 2021

(Cifras en Pesos)

Ente Público: PATRONATO DE LAS UNIDADES DE SERVICIOS CULTURALES Y TURÍSTICOS DEL ESTADO DE YUCATÁN

NOTAS DE DESGLOSE

I) NOTAS AL ESTADO DE SITUACION FINANCIERA

ACTIVO

EFFECTIVO Y EQUIVALENTES

El Efectivo y Equivalentes, se integra de la siguiente manera:

EFFECTIVO			273,003.94
FONDO FIJO DE CAJA	EFFECTIVO	269,649.53	
DEPOSITOS EN TRANSITO		3,354.41	
BANCOS/ TESORERIA			70,192,084.09
BANORTE CTA-0862131629	CHEQUERA	86,734.82	
BANORTE CTA-0862375067	CHEQUERA	35,503.60	
BANORTE CTA-0862378965	CHEQUERA	47,276.28	
BANORTE CTA-0862382999	CHEQUERA	112,952.57	
BANORTE CTA-0564360013 DOLARES		2,807.21	
BANORTE CTA-0564360013 CTA COMPLEM		53,241.19	
BANORTE CTA-0862599032	CHEQUERA	2,624,070.86	
BANORTE CTA-0864866448	CHEQUERA	64,348.09	



BANORTE CTA.0260592330	CHEQUERA	3,028,003.50	
BANCOMER CTA-0103812227	CHEQUERA	25,008.15	
BBVA MAYORISTA 0122790440	CHEQUERA	20,164.22	
BBVA NOCHES DE KUKULKAN	CHEQUERA	430,308.63	
BBVA CELESTUN	CHEQUERA	187,248.15	
BBVA TIANGUIS TURISTICO 2020	CHEQUERA	324,585.37	
BBVA LUZ Y SONIDO UXMAL	CHEQUERA	31,533.84	
BBVA INVERSION TIANGUIS 2020	CHEQUERA	53,366,892.70	
BBVA RECURSOS PROPIOS 2021	CHEQUERA	214.57	
PARTICIPACIONES FEDERALES 2021	CHEQUERA	3,675,820.51	
BBVA LUZ Y SONIDO IZAMAL	CHEQUERA	75,369.06	
BANORTE MUSEO ARMANDO MANZANERO	CHEQUERA	1.00	
MERCADO DE DINERO BANORTE	CHEQUERA	5,999,999.77	
INVERSION TEMPORALES (HASTA 3 MESES)			1,120.72
INVERSION BANCOMER CTA.2044299779	INVERSION	1,120.72	
TOTAL			70,466,208.75

Los Depósitos en Tránsito son los ingresos de las unidades registrados los últimos días del mes de marzo 2021 y que son efectivamente depositados y registrados en la cuenta de bancos los primeros días del mes de abril 2021 donde se realiza la cancelación en la cuenta de Depósitos en Transito.

Descripción de las

cuentas de cheques actuales

- La Cta. **Banorte 0862131629** Cuenta Principal aperturada **en sustitución** de la Cuenta **0637419392** para los depósitos de los diferentes paradores aperturada con fecha del 10/01/2013 con cuenta de Inversión Numero 0502129162 con apertura del 14/02/2013
- La Cta. **Banorte 0862375067** Aperturada el 14/02/2013 para los depósitos de los Cines Siglo XXI.
- La cta **Banorte 0862378965** aperturada el 14/01/2013 para los depósitos del Centro de Convenciones Siglo XXI.
- La Cta **Banorte 0862382999** aperturada el 11/01/2013 para los depósitos de los paradores de los Cenotes Samula e Xkeken.
- La cta. **Banorte 0564360013** con fecha de apertura del 11/01/2013 para los movimientos por ingresos de servicios de estacionamientos y renta de baños de Chichen, Uxmal y Pichetas que se captan en dólares.
- La cta. **Banorte 0862599032** Cuenta apertura da para los Traspaso de cuentas y pago a Derechos apertura da con fecha 14/01/2013



- La cuenta de **Banorte 0864866448** se apertura el 31 de mayo 2013 y se utiliza para los depósitos del parador El Corchito.
- La cuenta de **Banorte 0260592330** se utiliza para el pago de nómina del personal del Patronato Cultur, impuestos y seguridad social
- La cuenta de **Bancomer 0103812227** se utiliza para el pago de nómina del personal del Patronato Cultur y se apertura el 11 de enero 2016
- La cuenta de **Bancomer 0115319919** se utiliza para el pago de nómina del personal del Patronato Cultur con recurso federal y se apertura el 30 de abril 2020
- La cuenta de **Bancomer 14246659** se utiliza para luz y sonido de Uxmal y se apertura el 17 de diciembre 2019
- La cuenta de **Banorte 1104285368** se utiliza para recursos propios 2021 y se apertura el 12 de enero 2021
- La cuenta de **Banorte 1104285331** se utiliza para participaciones federales 2021 y se apertura el 12 de enero 2021
- La cuenta de **Bancomer 14242297** se utiliza para Celestún y se apertura el 16 de diciembre 2019
- La cuenta de **Bancomer 114242270** se utiliza para el Tianguis Turístico 2020 y se apertura el 16 de diciembre 2019
- La cuenta de **Bancomer 113834433** se utiliza para el servicio Noches de Kukulcan en Chichen Itzá y se apertura el 02 de octubre 2019
- La cuenta de **Bancomer 0112790440** se utiliza para los registros de Mayoristas y se apertura el 07 de febrero 2019
- La cuenta de **Bancomer 0113138240** se apertura en mayo 2019 y se utiliza para la construcción y remodelación de los cines siglo XXI
- La cuenta de **Bancomer 0115381134** se apertura en junio 2020 y se utiliza para el programa empleo temporal
- La cuenta de **Bancomer 0116439438** se apertura en febrero 2021 y se utiliza para los ingresos de luz y sonido de Izamal
- La cuenta de **Banorte 1121041084** Museo Armando Manzanero se apertura febrero 2021
- La cuenta de **Banorte 0506360260** Mesa de Dinero Banorte se apertura en marzo 2021

Descripción de las cuentas de inversión actuales

- La cuenta de Inversión en valores con contrato Número 2044299779 de Bancomer, que utiliza como cuenta eje a la cuenta bancaria Bancomer 0193663205, se apertura el día 11 de noviembre 2013 por medio de un traspaso, es una inversión en mesa de dinero con vencimiento diario y los fines de semana a tres días.
- La cuenta de Inversión en valores con contrato Número 141916749 de Banamex, que utiliza como cuenta eje a la cuenta bancaria Banamex 4793-422, se reactivó el día 15 de octubre 2013 por medio de un traspaso, es una inversión en mesa de dinero con vencimiento diario y los fines de semana a tres días.
- La cuenta 2050642797 de Bancomer es de inversión.

DESCRIPCIÓN DE LAS CUENTA FONDOS CON AFECTACIÓN ESPECIFICA

- Este fondo está asignado según lo establecido en el Diario Oficial del Estado de Yucatán con fecha 15 de Junio donde se publicaron las reglas de operación del programa de subsidios o ayudas denominado Programa de Capacitación y Empleo Temporal para la Conservación y Mantenimiento de la Infraestructura



Turística del Estado, como parte del plan estatal para impulsar la economía, los empleos y la salud; con vigencia desde su publicación y hasta el 30 de septiembre 2020, o bien hasta en tanto lo esté la declaratoria de emergencia con alto riesgo generado por la pandemia de Covid-19 (coronavirus)

DERECHOS A RECIBIR EFECTIVO Y EQUIVALENTES Y BIENES O SERVICIOS A RECIBIR

Los Derechos a recibir Efectivo y Equivalentes y Bienes o Servicios a Recibir, se integra de la siguiente manera:

DERECHOS A RECIBIR EFECTIVO O EQUIVALENTES		26,811,620.39
CUENTAS POR COBRAR A CORTO PLAZO		25,632,349.02
DEUDORES DIVERSOS POR COBRAR A CORTO PLAZO		402,042.00
PRESTAMOS OTORGADOS A CORTO PLAZO		777,229.37

DERECHOS A RECIBIR EFECTIVO O EQUIVALENTES			
CUENTAS POR COBRAR A CORTO PLAZO			25,632,349.02
CLIENTES CORTO PLAZO		5,891,772.92	
RENTAS A CORTO PLAZO	5,126,523.96		
MAYORISTAS	578,768.00		
CENTRO DE CONVENCIONES SIGLO XXI	186,480.96		
TOTAL, EN RENTAS A CORTO PLAZO:	5,891,772.92		
TRANSFERENCIAS ESTATALES	0.00		
TOTAL, DE SECRETARÍA DE HACIENDA	0.00		
OTRAS VENTAS		1,359.00	
IVA PENDIENTE DE ACREDITAR		350,749.17	
IMPUESTOS A FAVOR		19,388,467.93	

El Saldo al 31 de diciembre de 2019 y 31 de diciembre de 2020, se integra por el importe de la renta de locales, tianguis y mesetas de las diferentes Zonas Arqueológicas: paradores turísticos, por las preventas de boletaje facturados a diferentes agencias de viajes al cierre de mes, así como por las rentas de los locales



y Salones del Centro de Convenciones y Exposiciones Yucatán Siglo XXI, así como por otros conceptos como el de eventos, cuya integración se muestra a continuación:

CLIENTES A CORTO PLAZO		
CONCEPTO	31-mzo-21	31-dic-20
RENTAS	5,126,523.96	4,143,731.70
MAYORISTAS	578,768.00	578,768.00
CENTRO DE CONVENCIONES	183,453.75	181,133.75
RENTAS A CORTO PLAZO	5,891,772.92	4,903,633.45
Transferencias Estatales (Secretaría de Hacienda)	0.00	7,578,552.25
Total, Clientes a Corto Plazo	5,891,772.92	12,482,185.70

Los Saldos de los Clientes a Largo Plazo se presentan en la nota Derechos a Recibir Efectivo y Equivalentes a Largo Plazo, subnivel Documentos por Cobrar a largo Plazo

IVA ACREDITABLE:		
IVA PENDIENTE DE ACREDITAR		
Concepto		Importe
IVA pendiente de Centro de Convenciones		2,421.12
IVA pendiente de Acreditar Cines Siglo XXI		72,994.64
IVA pendiente de Centro de Convenciones Siglo XXI		66,120.86
IVA pendiente de Acreditar Celestún		7,200.00
IVA pendiente de Acreditar de Unidades		202,012.55
Total, de IVA Pendiente de Acreditar		350,749.17

Corresponde al IVA pagado a proveedores y dando cumplimiento a la legislación fiscal que le aplica a este Patronato, este IVA pendiente de acreditar se aplica en el momento de su cobro de acuerdo a la fracción III del artículo 5 de la Ley del Impuesto al Valor Agregado, así como los artículos 11,17 y 22 de la misma ley. Este IVA se presenta en el rubro cuentas por cobrar de acuerdo a la Ley General de Contabilidad Gubernamental en su Plan de Cuentas.

IMPUESTOS A FAVOR:



IVA A FAVOR:			
Concepto		Importe	
IVA a Favor Cultur			19,388,467.93

El IVA a Favor que se encuentra registrado en contabilidad en la cuenta 11220-3100-00-00 se generó debido a que el Patronato ya no obtiene ingresos Exentos del Impuesto al Valor Agregado esto se debe a que a partir del 1o de Enero 2011 los ingresos captados en las unidades se convirtieron en derechos y son cobrados por la Secretaría de Hacienda del Estado de Yucatán, los cuales a su vez se los entrega al Patronato como Ministraciones, esto implica que ya no se realice la Proporción del IVA acreditable que menciona el Artículo 5º fracción V en su inciso d (Acreditamiento proporcional cuando se utilice bienes indistintamente para realizar actividades Gravadas y Exentas), y ahora se compara el impuesto cobrado por las actividades gravadas realizadas, con el Impuesto trasladado acreditado al 100% de acuerdo en los términos de la Ley del Impuesto al Valor Agregado en sus artículos 4º y 5º dando como resultado el saldo a Favor de IVA.

3.- Se elaborará, de manera agrupada, los derechos a recibir efectivo y equivalentes, y bienes o servicios a recibir

DEUDORES DIVERSOS POR COBRAR A CORTO PLAZO			402,042.00
DEUDORES DIVERSOS		180,782.17	
Cheques Rebotados	5,000.00		
Subsidio al Empleo	191.76		
Tesorería de la Federación	62,125.00		
Afianzadora Sofimex, SA de CV	100,000.00		
Corporación Novavision S de R L de C V	4,641.45		
Ferretería y Maquinaria del Bazar, SA de CV	7,759.99		
Subsidio al Empleo Pendiente de Aplicar	613.97		
José Luis Pérez Barceló	450.00		
GASTOS POR COMPROBAR		221,259.83	
BANCO MERCANTIL DEL NORTE	716.88		
Montserrat Perez Herrera	8,762.00		



Víctor Hugo López Macaría	13,000.10		
Braulio Lisandro Lizama Cano	44.65		
Trevor Manuel Lehman Fernandez	44,334.99		
Municipio de Valladolid	117,276.21		
Heyler Ernesto Ake Ortiz	5,000.00		
Rodrigo David Iñiguez Noh	2,400.00		
Francisco Rolando Gonzalez Veyrand	29,725.00		

PRESTAMOS OTORGADOS A CORTO PLAZO			777,229.37
FUNCIONARIOS Y EMPLEADOS		297,629.37	
Deudores Lanjeros		479,600.00	

La aplicación de los adeudos de los Funcionarios y Empleados se aplicarán en la nómina de la primera y segunda quincena de marzo 2021, descontándose dichas cantidades debido a la diferencia de la prestación de telefonía celular otorgada funcionarios de mandos medios, de igual manera dentro de esta integración se encuentran reflejados los préstamos realizados a empleados mismos que se descuentan de acuerdo a las políticas establecidas por este Patronato o autorizaciones de las direcciones de acuerdo a sus facultades.

DERECHOS A RECIBIR BIENES O SERVICIOS

OTROS DERECHOS A RECIBIR BIENES O SERV A C.PL			257,910,866.04
ANTICIPO A PROVEEDORES POR PRESTAC. DE SERV.		1,035,336.58	
Allianz México SA Compañía de Seguros	6,731.66		
Gladys María Luján Cantó	47,328.00		
INCCOPY	888,960.16		
Diamond Films México S A de C V	78.68		
Epluse Films S A de C v	5,887.44		
Centros de Entretenimiento Latinoamericanos SA de	5,810.35		
Corporación Novavision S de RL de CV	2,280.61		
Gussi, S A de C V	78.68		



Tesorería de la Federación	2,781.00		
Edwin Areal poot Ek	75,400.00		
ANTICIPO A PROVEEDORES POR ADQ. DE BIENES C		255,009,035.00	
Electrónica Empresarial Cancún, SA de CV	9,035.00		
Inst. Para La Const. y Conserv De Obra Pub. De Yuc	255,000,000.00		
OTROS DERECHOS A RECIBIR BIENES O SERV A C.PL		1,866,494.46	
PAGOS ANTICIPADOS			
Seguros pagados por anticipado	1,866,494.46		
TOTAL			259,090,137.41

El saldo deudor de la cuenta "Otros Derechos a Recibir Bienes o Servicios a Corto Plazo" (Pagos Anticipados): Se integra por la parte pendiente de amortizar de seguros de edificios, automóviles, paradores, responsabilidad civil, equipo electrónico (Equipo de luz y sonido), seguro de vida a empleados y seguro de gastos médicos mayores a funcionarios los cuales se encuentran contratados por periodos de un año y son pagados de forma trimestral, semestral o anual.

BIENES DISPONIBLES PARA SU TRANSFORMACIÓN O CONSUMO (INVENTARIOS)

4.- Se clasificarán como bienes disponibles para su transformación aquéllos que se encuentren dentro de la cuenta Inventarios.

No Aplica

5.- De la cuenta Almacén se informará acerca del método de valuación, así como la conveniencia de su aplicación.

Los Bienes disponibles para su transformación o consumo (inventarios), se integra de la siguiente manera:

ALMACENES			
ALMACEN DE MATERIALES Y SUMISTROS DE CONSUMO			203,876.31
TOTAL			203,876.31

Las existencias del almacén al 28 de febrero se presentan valuados a su costo de adquisición y corresponde al saldo de insumos que se adquirieron en administraciones anteriores por lo que no afecta las cuentas bancarias ni el presupuesto de egresos de este ejercicio.



**ACTIVO NO CIRCULANTE
INVERSIONES FINANCIERAS**

6.- De la cuenta Inversiones financieras, que considera los fideicomisos, se informará de éstos los recursos asignados por tipo y monto, y características significativas que tengan o puedan tener alguna incidencia en las mismas.

No Aplica

7.- Se informará de las inversiones financieras, los saldos de las participaciones y aportaciones de capital.

Las Inversiones Financieras, se integra de la siguiente manera:

INVERSIONES FINANCIERAS A LARGO PLAZO			
PARTICIPACIONES Y APORTACIONES DE CAPITAL			641,800.00
INVERSIONES EN ACCIONES		641,800.00	
AEROPUERTO KAUA	641,800.00		
TOTAL			641,800.00

Inversiones en Acciones.- Este rubro se encuentra representado por el valor nominal de dos acciones del capital fijo sin derecho a retiro de la empresa Aeropuerto de Chichén Itzá del Estado de Yucatán, SA de CV, en Diciembre del 2019 se registró un avalúo documentado con el acta de asamblea general extraordinaria de socios de la persona moral denominada Aeropuerto de Chichen Itza del Estado de Yucatán, S.A. de CV, Empresa de Participación Estatal Mayoritaria; Según la Notaria Pública 50 en Acta número Trescientos Ochenta y Tres Tomo XIII Volumen A con Folio 82 de fecha 08 de Mayo de 2008.

Derechos a recibir efectivo o equivalentes a largo plazo

Los Derechos a recibir Efectivo o Equivalentes a Largo Plazo, se integra de la siguiente manera:

DERECHOS A RECIBIR EFECTIVO O EQUIVALENTES A LARGO PLAZO			
--	--	--	--



DOCUEMENTOS POR COBRAR A LARGO PLAZO			1,127,838.01
CLIENTES A LARGO PLAZO		1,127,838.01	
OTROS DERECHOS A RECIBIR			1,255,251.91
DEPOSITOS EN GARANTIA		1,255,251.91	
TOTAL			2,383,089.92

El saldo total de Rentas es de \$7,019,610.93 (y se conforman en Rentas por cobrar a Corto Plazo por la cantidad de \$5,126,523.96 y a Largo Plazo por la cantidad de \$1,127,838.01).

Los Depósitos en Garantía. - Son los depósitos realizados por servicios solicitados a los siguientes proveedores:			
Comisión Federal de Electricidad		927,458.20	
Lolt Tun	1,172.00		
Izamal	18,550.22		
Ekbalam	6,520.00		
Halacho	11,623.18		
Mercado de Artesanías	1,573.60		
Centro de Convenciones	411,120.00		
Tianguis Turístico de México	476,899.20		
Control Integral de Combustible, SA de CV		124,183.71	
Oficina Central	124,183.71		
Afianzadora Sofimex, SA de CV		200,000.00	
Centro de Convenciones	34,307.25		
Oficina Central	165,692.75		
Radiomovil Dipsa, SA de CV		3,610.00	
Direccion General	3,610.00		
Total, de Depósitos en Garantía			1,255,251.91

BIENES MUEBLES, INMUEBLES E INTANGIBLES

Los Bienes Muebles e Inmuebles e Intangibles se integran de la siguiente manera:

8.- Se informará de manera agrupada por cuenta, los rubros de Bienes Muebles e Inmuebles, el monto de la depreciación del ejercicio y la acumulada, el método de depreciación, tasas aplicadas y los criterios de aplicación de los mismos. Asimismo, se informará de las características significativas del estado en que se encuentren los activos.

	Saldo Inicial	Movimientos	Saldo Final
TERRENOS	569,027,415.64	0.00	569,027,415.64
OBRAS EN PROCESO	14,208,206.60	0.00	14,208,206.60
EDIFICIOS Y LOCALES, INVERSIONES EN PARADOR Y GASTOS DE INSTALACION	223,319,446.33	0.00	223,319,446.33
MOBILIARIO Y EQUIPO, Y EQUIPO DE COMPUTO	9,242,049.95	273,884.38	9,515,934.33
MAQUINARIA Y EQUIPO	3,522,861.51	14,981.40	3,537,842.91
MOBILIARIO Y EQUIPO M	199,545.76	0.00	199,545.76
EQUIPO DE LUZ Y SONID	319,421.13	0.00	319,421.13
EQUIPO DE DEFENSA Y SEGURIDAD	5,994,866.48	62,367.35	6,057,233.83
EQUIPO DE TRANSPORTE	2,801,283.77		2,801,283.77
Total, de Activos Tangibles	828,650,078.57	336,251.73	828,986,330.30
Deprec. De Mobil y Equipo, y Equipo de Computo	4,166,318.76	447,199.03	4,613,517.79
Deprec. De Maquinaria y Equipo	1,225,803.87	87,568.00	1,313,371.87
Deprec. De Mobil y Equipo Med	130,180.95	9,973.14	140,154.09
Deprec. De Eq. De Luz y Sonido	3,954,136.63	233,765.69	4,187,902.32
Deprec. De Eq. De Transporte	892,682.92	130,113.06	1,022,795.98
Total, de Depreciaciones	10,369,123.13	908,618.92	11,277,742.05
Suma de los Activos menos Depreciaciones	818,265,974.04	-572,367.19	817,708,588.25
DEPRECIACIONES DEL EJERCICIO Y ACUMULADA			11,468,857.36
DEPRECIACIONES ACUMULADA		11,468,857.36	
DEPRECIACIONES DEL EJERCICIO	920,766.61		



Detalle de Bienes Muebles e Inmuebles:

BIENES MUEBLES E INMUEBLES E INTANGIBLES			839,310,268.71
BIENES INMUEBLES		806,555,068.57	
BIENES MUEBLES		22,431,261.73	
ACTIVOS INTANGIBLES		323,938.41	
ACTIVOS DIFERIDOS		10,000,000.00	
BIENES INMUEBLES			
Terrenos			569,027,415.64
Edificios y Locales			223,319,446.33
Construcciones en Proceso en Bienes Propios			14,208,206.60
TOTAL, DE BIENES INMUEBLES			806,555,068.57
BIENES MUEBLES			
Mobiliario y Equipo de Administración			9,515,934.33
Mobiliario y Equipo Educativo y Recreativo			6,057,233.83
Equipo Instrumental Médico y de Laboratorio			199,545.76
Equipo de Transporte			2,801,283.77
Maquinaria y Equipo			3,537,842.91
equipo de defensa y seguridad			319,421.13
TOTAL, DE BIENES MUEBLES			22,431,261.73
BIENES INTANGIBLES			
Software			207,040.45
Licencias			116,897.96
TOTAL, DE BIENES INTANGIBLES			323,938.41
ACTIVOS DIFERIDOS			
ESTUDIOS, FORMULACION Y EVALUACION DE PROYECTOS			10,000,000.00

TOTAL, DE ACTIVOS DIFERIDOS			10,000,000.00
------------------------------------	--	--	----------------------

En la entrega recepción por el cambio de administración se identificó una diferencia en los bienes muebles entre el inventario físico levantado antes de la entrega con los registros contables históricos, motivo por el cual se está realizando un nuevo inventario físico para cotejar que el presentado en dicha entrega sea correcto y una vez teniendo el resultado se harán las correcciones debidas.

De igual manera en la integración de “bienes inmuebles” aparece un código con el nombre Varios (Otros bienes inmuebles) la cual no se ha identificado y se está realizando la valuación de los bienes que son propiedad del Patronato para realizar la corrección debida.

Los avances de obras se están registrando en el Activo fijo como Obras en Proceso y deberán afectar el Patrimonio cuando estén totalmente realizadas, de acuerdo a la Ley de Contabilidad Gubernamental y a las Normas de Información Financiera en su Boletín C-6 Inmuebles, Maquinaria y Equipo que menciona el periodo de construcción de un edificio termina cuando el bien está en condiciones de servicio, independientemente de la fecha en que sea traspasado a la cuenta representativa de edificios en operación.

Tasas de Depreciación y Amortización aplicadas:

Tipo de Bien	Años de vida útil	% de depreciación anual
Tasas de Depreciación y Amortización aplicadas:		
Tipo de bien tangible		Tasa de depreciación
Edificios y locales	20 años	5%
Mobiliario y equipo de administración	10 años	10%
Maquinaria, otros equipos y herramientas	10 años	10%
Equipo de transporte	5 años	20%
Mobiliario y quipo educacional y recreativo	10 años	10%
Tipo de bien intangible		Tasa de amortización
Licencias informáticas e intelectuales	6.66 años	15%
Tasas de Depreciación y Amortización aplicadas:		
Tipo de bien tangible		Tasa de depreciación
Edificios y locales	20 años	5%
Mobiliario y equipo de administración	10 años	10%
Maquinaria, otros equipos y herramientas	10 años	10%
Equipo de transporte	5 años	20%
Mobiliario y quipo educacional y recreativo	10 años	10%



Tipo de bien intangible		Tasa de amortización
Licencias informáticas e intelectuales	6.66 años	15%
Tasas de Depreciación y Amortización aplicadas:		
Tipo de bien tangible		Tasa de depreciación
Edificios y locales	20 años	5%
Mobiliario y equipo de administración	10 años	10%
Maquinaria, otros equipos y herramientas	10 años	10%
Equipo de transporte	5 años	20%
Mobiliario y quipo educacional y recreativo	10 años	10%

9.-Se informará de manera agrupada por cuenta, los rubros de activos intangibles y diferidos, su monto y naturaleza, amortización del ejercicio, amortización acumulada, tasa y método aplicados.

	Saldo Inicial	Movimientos	Saldo Final
SOFTWARE	207,040.45	0.00	207,040.45
LICENCIAS (ACTIVO INTANGIBLE)	116,897.96	0.00	116,897.96
Total, de Activos Intangibles	323,938.41	0.00	323,938.41
ACTIVOS DIFERIDOS	10,000,000.00	0.00	10,000,000.00
Total, de Activos Diferidos	10,000,000.00	0.00	10,000,000.00
Amort. De Gastos de Instalación	178,967.62	12,147.69	187,066.08
Suma de los Activos Intangibles menos Amortizaciones	10,144,970.79	-12,147.69	10,132,823.10

En mayo se registró en Activos Diferidos en base a los modelos de asientos contables establecidos por el CONAC la cantidad pagada por el Estudio de costo beneficio de la remodelación y ampliación del Centro de Convenciones Siglo XXI.



Detalle de Activos Intangibles y Diferidos:

BIENES INTANGIBLES			
Software			207,040.45
Licencias			116,897.96
TOTAL, DE BIENES INTANGIBLES			323,938.41
ACTIVOS DIFERIDOS			
ESTUDIOS, FORMULACION Y EVALUACION DE PROYECTOS			10,000,000.00

ESTIMACIONES Y DETERIOROS

10.-Se informarán los criterios utilizados para la determinación de las estimaciones; por ejemplo: estimación de cuentas incobrables, estimación de inventarios, deterioro de activos biológicos y cualquier otra que aplique.

No Aplica

OTROS ACTIVOS

11.- De las cuentas de otros activos se informará por tipo circulante o no circulante, los montos totales asociados y sus características cualitativas significativas que les impacten financieramente.

No Aplica

PASIVO

1.-Se elaborará una relación de las cuentas y documentos por pagar en una desagregación por su vencimiento en días a 90, 180, menor o igual a 365 y mayor a 365. Asimismo, se informará sobre la factibilidad del pago de dichos pasivos.

Las Cuentas por Pagar, se integran de la siguiente manera:

PROVEEDORES			56,523,938.94
-------------	--	--	---------------



PROVEEDORES		815,373.34	
Autobuses Rápidos de Zaclán. Sa de cv		24,000.00	
Pedro Rosado Artesan		17,864.93	
Sistemas de Fumigación América Sa de CV		6,148.00	
Talleres Peninsulares Alvares sa de cv		6,954.20	
Ferretería y maquinaria del bazar sa de cv		7,759.99	
grisell pineda Sierra		243,210.24	
Comercializadora Guvasa sa de cv		3,833.15	
Megasur Sa de CV		44,688.49	
impacto Aereo sa de cv		29,000.00	
Maria del Carmen baron caamal		92,510.00	
Adeene consultores sa de c v		21,139.55	
Soluciuones Integrales del Sureste sa de cv		48,515.94	
Alejandra Lopez Pacheco		6,884.00	
Adelfo martinez Lopez		16,786.01	
Candy margarita cervantes Carballo		20,726.88	
Abril del Carmen Valencia Diaz		28,658.96	
Junta de Agua Potable		196,733.00	
ACREEDORES		2,639,402.88	
Buenaventura Uc Mis		650,000.00	
Deposito por Identificar		898,671.43	
Depositos terminal Punto de Venta		6,540.58	
infonacot		46,306.70	
Instituto Nacional de Antropología e Historia		73,530.00	
Isstey		349,693.91	
Joel efrain Duarte Peraza		305,800.00	
Jose Ernesto maldonado Peraza		5,100.00	
Jose Rafael leon Euan		900.00	



Juzgado de lo familiar	970.92	
Markali Servicios s de rl de cv	8,120.00	
secretaria de administracion y finanzas	21,341.63	
terminal noches de Kukulkan	101,902.00	
Terminal Punto de venta Dzitnup	9,456.00	
tesoreria de la federacion	23.00	
ACREDORES TURISTICOS	53,069,162.72	
Altabrisa travel sa de cv	8,679,317.57	
cocolab international sa de cv	1,314,688.00	
control tour sa de cv	13,990,336.32	
creatividad y espectáculo sa de cv	15,511,648.00	
daroni construcciones sa de cv	750,000.00	
mag producciones sa de cv	4,597,560.00	
matonyme limited	5,250,000.00	
polcom grupo industrial s de rl de cv	160,722.05	
tsp audiovisual s de rl de cv	2,095,800.00	
SECRETARÍA DE FOMENTO TURÍSTICO	719,090.78	

Buenaventura Uc Mis es la provisión de la Promesa de Compra-Venta por el saldo del predio San Miguel en la Adquisición de Terrenos de Chichen Itzá. Depósitos por identificar, son los depósitos que se registran en los estados de cuenta bancarios del Patronato Cultur y que al cierre de este periodo falta por identificar su concepto del ingreso.

Depósitos Terminal Punto de Venta, son Ingresos pendientes de cines taquilla punto de venta.

Joel Efraín Duarte Peraza es la provisión de la Promesa de Compra-Venta por el saldo del Predio Santa Teresa en la Adquisición de Terrenos de Chichen Itzá para el Palacio de la Civilización Maya.

José Ernesto Maldonado Peraza realizo un pago adelantado por la renta de local en el parador de Uxmal.

José Rafael León Euan, préstamo pendiente de aplicar en noviembre 2015.

INFONACOT, son las cuotas de aportaciones del mes de Enero que se deben liquidar en Febrero 2021.

ISSTEY, son las cuotas de aportaciones del mes de enero que se deben liquidar en febrero 2021.

Tesorería de la Federación, es el pago pendiente por Aprovechamiento de Aguas Subterráneas del 4to. Trim.2016.

Acreedores Turísticos es la cuenta donde se descuentan los pagos realizados con motivo del tianguis turístico 2020 y que se devengaron en diciembre 2019

Depósitos Terminal Punto de Venta, son Ingresos pendientes de cines taquilla punto de venta.

Tesorería de la Federación, es el pago pendiente por Aprovechamiento de Aguas Subterráneas del 4to. Trim.2016.

Acreedores Turísticos es la cuenta donde se descuentan los pagos realizados con motivo del tianguis turístico 2020 y que se devengaron en diciembre 2019

RETRIBUCIONES Y CONTRIBUCIONES POR PAGAR A CORTO PLAZO

Las Retribuciones y Contribuciones por Pagar a corto plazo, se integran de la siguiente manera:

RET Y CONTRIBUCIONES POR PAGAR A C.PL			2,646,528.78
ISR retenciones			
ISR ret por salarios		543,392.76	
ISR ret por asimilados a salarios		36,561.42	
ISR ret por servicios profesionales		6,320.80	
ISR pendiente de retener			
ISR pend de ret salarios		26,218.20	
ISR pend de ret Servicios profesionales		0.00	
ISSTEY cuotas 8%		337,042.30	
IVA efectivamente cobrado			



IVA efect cobrado		3,435.82	
IVA pendiente de cobro			
IVA pend x cobrar		793,731.49	
IVA pend de cobr Cines Siglo XXI		24,580.50	
IVA pend de cobr. Dzitnup		25,148.26	
IVA pend de cobr Centro de Convenciones		48,119.26	
Impuesto sobre erog por remunerac al trabajo perso		227,041.00	
ISSTEY aportaciones 12.75%		574,936.97	
TOTAL, EN CUENTAS POR PAGAR			59,170,467.72

Esta cuenta representa los Impuestos Federales y Estatales a que está sujeto este Patronato, así como también la obligación por los conceptos de Aportaciones y Préstamos al ISSTEY

Isr retenciones salarios

A pesar de la contingencia sanitaria se enteran en tiempo y forma las retenciones por salarios efectuadas a los trabajadores correspondientes al mes de marzo de 2021.

Isr retenciones asimilables a salarios

A pesar de la contingencia sanitaria se enteran en tiempo y forma las retenciones asimilables a salarios correspondiente al mes de marzo de 2021 efectuadas a los trabajadores.

Isr retenido por servicios profesionales

No hay notas relevantes

Impuesto sobre erogaciones al trabajo personal subordinado

A pesar de la contingencia sanitaria se entera en forma oportuna el impuesto sobre erogaciones al trabajo personal subordinado correspondiente al mes marzo de 2021.

Impuesto Predial

Para el ejercicio 2021 se está exento del pago del impuesto predial base rentas de acuerdo ley de hacienda del municipio de Mérida.

Impuesto al valor agregado

En el mes de marzo de 2021 debido a la contingencia sanitaria y a pesar de la apertura de los paradores Turísticos los ingresos gravados y efectivamente cobrados para efectos de IVA y los gastos erogados efectivamente pagados sufrieron una disminución con respecto a meses anteriores.

No se realiza pago de impuesto al valor agregado debido a que se acredita un saldo a favor del ejercicio 2013.



2.- Se informará de manera agrupada los recursos localizados en Fondos de Bienes de Terceros en Administración y/o en Garantía a corto y largo plazo

DOCUMENTOS POR PAGAR A CORTO PLAZO

FONDOS EN GARANTIA A CORTO PLAZO		343,615.73
Chichén Itzá	62,491.69	
Uxmal	150,165.27	
Dzibilchaltún	6,860.00	
Celestún	10,129.23	
Izamal	65,505.00	
Centro de Convenciones	22,000.00	
Pasaje Picheta	26,464.54	
TOTAL, DE FONDOS EN GARANTIA A CORTO PLAZO		343,615.73

Los Fondos en Garantía a Corto Plazo (Depósitos por locales arrendados). - Se integran por los depósitos que entregan los arrendatarios al realizar sus contratos por los locales y mesetas de las diversas unidades de servicios.

3.- Se informará de las cuentas de los pasivos diferidos y otros

OBLIGACIONES LABORALES A L.P.		7,988,755.74
Prima de Antigüedad		
Beneficios por Terminación	1,005,782.11	
Beneficios al Retiro	934,744.99	
Indemnización Legal		
Beneficios por Terminación	563,067.62	

Beneficios al Retiro	5,485,161.02
TOTAL, OBLIGACIONES LABORALES A L.P.	7,988,755.74

La Prima de Antigüedad: Es el registro en resultados de las bajas laborales que posteriormente se cancelan vs. La provisión de la cuenta Obligaciones Laborales De conformidad con las disposiciones contenidas en la Ley Federal del Trabajo en materia de Prima de antigüedad e indemnizaciones por causa de terminación de las relaciones laborales o por retiro y de acuerdo con las los Postulados Básicos de Contabilidad Gubernamental emitidos por el C.O.N.A.C, fundamentado de forma supletoria con la Norma de Información Financiera boletín D-3 "Beneficios a los empleados" a partir del ejercicio 2008 se reconoció el pasivo obligaciones laborales al cual se le realizan ajustes de forma anual por medio de valuación de actuario independiente; es preciso mencionar que los pagos por conceptos de prima de antigüedad e indemnización legal a los trabajadores que se dieron de baja se reflejan en la disminución de este pasivo creado.

Las Obligaciones Laborales son consideradas como Pasivos Contingentes y se encuentran detalladas en el formato de presentación del mismo. Cabe hacer mención que el despacho Previsión Actuarial HH,S.C.P. concluyo las valuaciones actuariales a los beneficios de los trabajadores por los pasivos laborales contingente del Patronato (prima de Antigüedad e indemnización legal) con referencia al 31 de diciembre de 2011, y determino los montos para ajustar a las reservas del 2011 y el reconocimiento inicial del gastos por las obligaciones laborales del ejercicio del 2012, con el fin de Registrar dichos Movimientos y así cumplir con lo antes mencionado.

II) NOTAS AL ESTADO DE ACTIVIDADES INGRESOS DE GESTIÓN

1.- De los rubros de impuestos, cuotas y aportaciones de seguridad social, contribuciones de mejoras, derechos, productos, aprovechamientos, y de ingresos por venta de bienes y prestación de servicios, los cuales están armonizados con los rubros del Clasificador por Rubros de Ingresos, se informarán los montos totales y cualquier característica significativa.

Productos	
Productos Financieros	4,393.38

Los Productos Financieros representan los intereses ganados en las cuentas bancarias como la establece la ley de contabilidad gubernamental

Ingresos por venta de bienes y servicios producidos en establecimientos del Gobierno	
Ingresos por venta de bienes y servicios producidos en establecimientos del Gobierno	8,934,733.40

Los Ingresos por venta de bienes y servicios producidos en establecimientos del Gobierno representa los ingresos percibidos de las diferentes Zonas Arqueológicas, Paradores Turísticos, Cines, Centro de Convenciones Siglo XXI, Cenotes X'keken y Samula por su actividad diaria de los servicios ofrecidos consistentes en, transmisión

simultánea (traductores), estacionamiento, así como renta de locales, dulcería y otros, se aclara que las bonificaciones y descuentos otorgados están registrados en la cuenta de gastos 5593000000000, dando cumplimiento a la ley de Contabilidad Gubernamental.

Dentro de los Ingresos propios hay recepción de dólares como se menciona en la nota de Bancos por concepto de estacionamiento y transmisión simultánea (traductores)

Renta de Salones del Centro de Convenciones: Este descuento se da por solicitud del cliente y es otorgado por Junta de Gobierno y previa autorización de la Dirección General y manifestado en Junta de Gobierno.

Rentas Pasaje Picheta: Este descuento es de un 10% y es otorgado a los arrendatarios que realicen su pago puntual dentro de los primeros 5 días del mes en curso, de acuerdo a Junta de Gobierno.

Debido a la contingencia sanitaria generada por el covid19 durante los meses de marzo 2020 y abril 2020, se ha visto un decremento en los ingresos recibidos por parte del patronato de las unidades de servicios culturales y turísticos del estado de Yucatán, de la siguiente manera en comparación con los ingresos del mes de marzo de 2019 contra los de 2020 el decremento fue de un 45.74% , ya que en este mes y con fecha del 15 de marzo de 2020 por instrucción del poder ejecutivo del estado se suspendieron actividades del equinoccio en las zonas arqueológicas de Chichén Itzá y Dzibilchaltún, contemplado del 20 al 22 de marzo de 2020, posteriormente fue suspendido el acceso a los paradores turísticos de Celestún, Corchito, Uaymitun, Halachó, Uxmal, Loltún, Dzitnup, Pasaje Picheta así mismo los Cines Siglo XXI y el Centro de Exposiciones y Convenciones Yucatán Siglo XXI, que administra el patronato hasta nuevo aviso, además de considerarse entre las actividades no esenciales. Misma suspensión que se ha alargado hasta el mes de abril de 2020 generando un decremento en los ingresos del mes del 15.67% en comparación de los ingresos generados en el mismo mes del año de 2019

PARTICIPACIONES, APORTACIONES, CONVENIOS, INCENTIVOS DERIVADOS DE LA COLABORACIÓN FISCAL, FONDOS DISTINTOS DE APORTACIONES, TRANSFERENCIAS, ASIGNACIONES, SUBSIDIOS Y SUBVENCIONES, Y PENSIONES Y JUBILACIONES

2.- De los rubros de participaciones, aportaciones, convenios, incentivos derivados de la colaboración fiscal, fondos distintos de aportaciones, transferencias, asignaciones, subsidios y subvenciones, y pensiones y jubilaciones, los cuales están armonizados con los rubros del Clasificador por Rubros de Ingresos, se informarán los montos totales y cualquier característica significativa.

Transferencias Internas y Asignaciones al Sector Público	37,081,845.00
---	----------------------

Las Transferencias al Resto del Sector Público son los depósitos realizados por la Secretaría de Hacienda mediante ministraciones, en base a lo establecido en el D.O.F. del 31 de Diciembre de 2019 Decreto 156/2019 que contiene la Ley de Ingresos del Estado de Yucatán para el Ejercicio fiscal 2020 y en su Capítulo I de los Ingresos Artículo 2 establece que el estado percibirá los derechos por los Servicios que presta el Patronato de las Unidades de Servicios Culturales y Turísticos del Estado de Yucatán, con este motivo se reciben los depósitos mediante ministraciones las cuales se detallan a continuación:



Transferencias Secretaría de Hacienda Estatal	
ENERO	
DEPOSITO DE SAF PARA CUENTA DE RECURSOS PROPIOS	5,979,259.00
FEBRERO	
R.-.MID14940 MINISTRACION ORDINARIA FEBRERO 2021	7,405,435.00
MID 15094 PROVISION DE LA MINMISTACION EXTRAORDINARIA DEL MES DE FEBRERO DE 2021	3,675,000.00
MARZO	
R.-.MID15905 MINISTRACION ORDINARIA	5,979,259.00
TRANSFERENCIA DE LA SECRETARIA DE ADMINISTRACION DE FINANZAS	8,042,892.00
R.-.MID14940 MINISTRACION ORDINARIA FEBRERO 2021	6,000,000.00
Total	37,081,845.00

La cantidad de \$37,081,845.00 representa los ingresos registrados en base a los reportes emitidos por la Secretaría de Hacienda donde nos informan de la recaudación registrada cada mes por los servicios que presta este Patronato.

3.- De los rubros de Ingresos Financieros, Incremento por Variación de Inventarios, Disminución del Exceso de Estimaciones por Pérdida o Deterioro u Obsolescencia, Disminución del Exceso de Provisiones, y de Otros Ingresos y Beneficios Varios, se informarán los montos totales y cualquier característica significativa.

Intereses Ganados de Valores, Créditos, Bonos y Otros	
Productos Financieros cuentas corrientes	509,036.12
TOTAL	509,036.12
Los Intereses Ganados de Valores, Créditos, Bonos y Otros son los Intereses Ganados en las cuentas Bancarias que administra este Patronato	

Los Otros Ingresos son las utilidades cambiarias y licitaciones

Otros ingresos y beneficios varios	
Diferencias Mínimas	116.87
Otros Ingresos	80,226.00
TOTAL	80,342.87

La Utilidad Cambiaria es donde se registran las variaciones de monedas extranjeras recibidas por el cobro de los servicios prestados.

Las Diferencias Mínimas es donde se registran las depuraciones mensuales de las cuentas.

Las Licitaciones es donde se registran los ingresos de los participantes que cumplieron con las reglas de la convocatoria para las licitaciones.

Los Otros Ingresos provienen de un donativo para el acondicionamiento y operación del foro de trova Armando Manzanero recibido en marzo.

GASTOS Y OTRAS PÉRDIDAS

1.- Explicar aquellas cuentas de gastos de funcionamiento, transferencias, subsidios y otras ayudas, participaciones y aportaciones, otros gastos y pérdidas extraordinarias, así como los ingresos y gastos extraordinarios, que en lo individual representen el 10% o más del total de los gastos.

DETALLE DE GASTOS

Servicios Personales	
Servicios Personales	18,917,688.49

Los Servicios Personales es la cuenta general de gastos donde se registran a detalle todas las prestaciones otorgadas a los empleados directos e indirectos como los asimilables a salarios y otras prestaciones sociales como servicios sociales, todo con fundamento establecido en ley, adelante se detallan cada una.

Detalle de Subcuentas

Remanentes al personal de carácter permanente	13,053,591.23
Remanentes al personal de carácter transitorio	1,271,920.50
Remuneraciones adicionales y especiales	227,929.54
Seguridad Social	2,004,698.72
Otras prestaciones sociales y económicas	2,359,548.50
Pago de estímulo a servidores públicos	
TOTAL	18,917,688.49

Materiales y Suministros	
Materiales y Suministros	2,186,234.57

Los Materiales y Suministros es la cuenta general de gastos donde se registran a detalle las adquisiciones de todo tipo materiales de consumo y utilización inmediata que se requieren para la operación diaria de este Patronato como se detalla a continuación.

Detalle de Subcuentas

Materiales de Administración, Emisión de Doctos y artículos oficiales	927,351.33
Alimentos y Utensilios	68,129.18
Materias Primas y materiales de producción y comercialización	13,060.81
Materiales y Artículos de Construcción y de reparación	140,098.27
Productos químicos farmacéuticos y de laboratorio	49,260.96
Combustibles, lubricantes y aditivos	853,361.49
Vestuarios Blancos Prendas de Protección	65,304.88
Herramientas, refacciones y accesorios menores	69,667.65
TOTAL	2,186,234.57

Servicios Generales	
Servicios Generales	11,735,879.28

Los Servicios Generales es la cuenta general de gastos donde se registran a detalle todos los servicios requeridos para la operación diaria de este Patronato como se detalla a continuación.

Detalle de Subcuentas

Servicios básicos	1,120,590.54
Servicios de arrendamiento	2,393,802.35
Servicios profesionales, científicos y técnicos y otros servicios	2,907,196.76
Servicios financieros, bancarios y comerciales	2,124,034.34
Servicios de instalación, reparación, mantenimiento y conservación	1,717,856.72
Servicios de comunicación social y publicidad	22,040.00



Servicios de traslado y viáticos	128,598.68
Servicios Oficiales	0.00
Otros servicios generales	1,321,759.89
TOTAL	11,735,879.28

Transferencias al resto del Sector Público	
Transferencias, Asignaciones, Subsidios y otras ayudas	308,445.50

Las Transferencias al resto del Sector Publico son los gastos causados con motivo de apoyos para subsidios a la inversión, ayudas sociales, transferencias a fideicomisos, mandatos y otros análogos, donativos los cuales se detallan a continuación:

Detalle de Subcuentas

AYUDAS SOCIALES	308,445.50
TOTAL	308,445.50

En Ayudas Sociales se registraron los Apoyos mensuales otorgados a la comisaria de Dzitnup

Otros Gastos y Perdidas Extraordinarias	
Otros Gastos y Perdidas Extraordinarias	1,492,247.96

Los Otros Gasto y Pérdidas extraordinarias es donde se registran las estimaciones, depreciaciones y deterioros de los bienes muebles e inmuebles, así como las bonificaciones y descuentos otorgados y los otros gastos varios, como a continuación se detalla:

Detalle de Subcuentas

Estimaciones, depreciaciones, deterioros	920,766.61
Bonificaciones y descuentos otorgados	541,319.22
Otros Gastos Varios	30,162.13
TOTAL	1,492,247.96

En las Estimaciones Depreciaciones se registran las disminuciones de los bienes muebles e inmuebles con motivo de su depreciación y la disminución de los gastos de instalación por su amortización o algún otro deterioro.

Los Otros Gastos es la cuenta donde se registran las Bonificaciones y descuentos otorgados a los clientes y los otros gastos varios con movimientos mínimos.

III) NOTAS AL ESTADO DE VARIACIONES EN LA HACIENDA PÚBLICA/PATRIMONIO



1.-Se informará de manera agrupada, acerca de las modificaciones al patrimonio contribuido por tipo, naturaleza y monto.

Concepto de la Hacienda Pública / Patrimonio Contribuido	Importe
Aportaciones del Gobierno	18,386.08
Fondo Recibidos Anteriores	50.00
Suma	18,436.08

2.-Se informará de manera agrupada, acerca del monto y procedencia de los recursos que modifican al patrimonio generado.

Recursos de Modifican el Patrimonio Generado	Importe
Superávit o (déficit) de Ejercicios Anteriores	758,246,623.39
Revalúos	348,015,316.42
Reservas	500,000.00
Rectificación de Resultados	5,802.71
Superávit o (déficit) del Ejercicio (31-ene-21)	11,969,854.97
Suma	1,118,737,597.49



1.-El análisis de los saldos inicial y final que figuran en la última parte del Estado de Flujo de Efectivo en la cuenta de efectivo y equivalentes es como sigue:

	2021	2020
Efectivo	273,003.94	407,565.45
Efectivo en Bancos-Tesorería	70,192,084.09	92,944,029.89
Inversiones temporales (hasta 3 meses)	1,120.72	1,120.72
Total de Efectivo y Equivalentes	70,466,208.75	93,352,716.06
Ahorro/Desahorro antes de rubros Extraordinarios	12,890,621.58	9,103,869.39
Movimientos de partidas (o rubros) que no afectan al efectivo	920,766.61	1,000,754.53
Depreciación	908,618.92	988,606.84
Amortización	12,147.69	12,147.69
Incrementos en las provisiones	-7,459,732.09	-28,613,551.06
Ganancia/pérdida en venta de propiedad, planta y equipo	351,233.13	2,904,953.46
Incremento en cuentas por cobrar	-7,688,328.10	-108,613,537.96

Nota: La información presentada corresponde al Acumulado del 31 de marzo 2021 y diciembre 2020

2.-Detallar las adquisiciones de bienes muebles e inmuebles con su monto global y, en su caso, el porcentaje de estas adquisiciones que fueron realizadas mediante subsidios de capital del sector central. Adicionalmente, revelar el importe de los pagos que durante el período se hicieron por la compra de los elementos citados.

INTEGRACIÓN DE MOVIMIENTOS EN ACTIVOS TANGIBLES			
	Saldo Inicial	Movimientos	Saldo Final
TERRENOS	569,027,415.64	0.00	569,027,415.64
OBRAS EN PROCESO	14,208,206.60	0.00	14,208,206.60
EDIFICIOS Y LOCALES, INVERSIONES EN PARADOR Y GASTOS DE INSTALACION	223,319,446.33	0.00	223,319,446.33
MOBILIARIO Y EQUIPO, Y EQUIPO DE COMPUTO	9,242,049.95	273,884.38	9,515,934.33
MAQUINARIA Y EQUIPO	3,522,861.51	14,981.40	3,537,842.91
MOBILIARIO Y EQUIPO M	199,545.76	0.00	199,545.76
EQUIPO DE LUZ Y SONID	5,994,866.48	62,367.35	6,057,233.83
EQUIPO DE DEFENSA Y SEGURIDAD	319,421.13	0.00	319,421.13
EQUIPO DE TRANSPORTE	2,801,283.77	0.00	2,801,283.77



Total, de Activos Tangibles	828,650,078.57	336,251.73	828,986,330.30
------------------------------------	-----------------------	-------------------	-----------------------

INTEGRACIÓN DE MOVIMIENTOS EN ACTIVOS INTANGIBLES			
	Saldo Inicial	Movimientos	Saldo Final
SOFTWARE	207,040.45	0.00	207,040.45
LICENCIAS (ACTIVO INTANGIBLE)	116,897.96	0.00	116,897.96
Total, de Activos Intangibles	323,938.41	0.00	323,938.41
ACTIVOS DIFERIDOS	10,000,000.00	0.00	10,000,000.00
Total, de Activos Diferidos	10,000,000.00	0.00	10,000,000.00
Amort. De Gastos de Instalación	178,967.62	12,147.69	191,115.31
Suma de los Activos Intangibles menos Amortizaciones	10,144,970.79	-12,147.69	10,132,823.10

3.- Conciliación de los Flujos de Efectivo Netos de las Actividades de Operación y la cuenta de Ahorro/Desahorro antes de Rubros Extraordinarios. A continuación, se presenta un ejemplo de la elaboración de la conciliación.

Determinación del Flujo de Efectivo			
		2021	2020
Ahorro/Desahorro		11,969,854.97	8,103,114.86
Cuentas por Cobrar			
Cuentas por Cobrar a corto plazo		-7,428,762.90	-108,766,528.54
Deudores Diversos Cuentas por Cobrar a corto plazo		42,285.16	-170,774.63
Préstamos Otorgados a Corto Plazo		34,563.26	210,354.69
Anticipo a Proveedores por prestac. de serv. a c.p.		78,181.00	1,862,534.94
Anticipo a Proveedores por adquisición de bienes		0.00	-1,270,013.24
Otros derechos a recibir efectivo o equivalentes		-414,594.62	-479,111.18
Otros derechos a recibir efectivo o equivalentes		0.00	0.00
Documentos por cobrar a largo plazo		0.00	-132,008.00



Total, Incremento en cuentas por cobrar		-7,688,328.10	-108,613,537.96
Bienes Inmuebles		0.00	0.00
Bienes Muebles		351,233.13	2,904,953.46
Activos Intangibles		0.00	0.00
Total, de Ganancia/pérdida en venta de propiedad, planta y equipo		351,233.13	2,904,953.46
Deprec., Deterioro y Amortiz. Acumul. De Bienes		920,766.61	1,000,754.53
Otros Pasivos			
Servicios Personales		0.00	-16,269.00
Proveedores por pagar a corto plazo		-7,179,939.61	-27,845,907.45
Retribuc. y contribuciones por pagar a corto plazo		-279,792.48	-751,374.61
Ajustes al Efectivo con afectación a resultados anteriores		0.00	0.00
Total, de Incremento en Provisiones		-7,459,732.09	-28,613,551.06
 Incremento / Disminución Neta en el Efectivo y Equivalentes al Efectivo		12,767,984.46	86,198,902.83
Efectivo y Equivalente al Efectivo al Inicio del Ejercicio*		57,698,224.29	7,153,813.23
Efectivo y Equivalente al Efectivo al Final del Ejercicio*		70,466,208.75	93,352,716.06
Estas cuentas de Activo y Pasivo corresponden a los saldos netos de movimientos en el Ejercicio.			

V) CONCILIACIÓN ENTRE LOS INGRESOS PRESUPUESTARIOS Y CONTABLES, ASÍ COMO ENTRE LOS EGRESOS PRESUPUESTARIOS Y LOS GASTOS CONTABLES

Conciliación de Ingresos Presupuestales y Contables

Total, de Ingresos Presupuestarios			46,020,971.78
Más Ingresos Contables No Presupuestarios			589,378.99
Otros Ingresos y Beneficios varios		509,036.12	
Menos Ingresos Presupuestarios No Contables			
Otros Ingresos presupuestarios No Contables		80,342.87	
Total, de Ingresos Contables (4=1+2-3)			46,610,350.77



Conciliación de Egresos Presupuestales y Contables

Total, de Egresos Presupuestarios		32,082,781.58
Menos Egresos Presupuestarios No contables		351,233.13
Mobiliario y equipo de administración		
Mobiliario y equipo educacional y recreativo	273,884.38	
Vehículos y Equipo de Transporte	62,367.35	
Equipo de defensa y seguridad		
Maquinaria, otros equipos y herramientas	14,981.40	
Otros Egresos Presupuestales no Contables		
Más Gastos Contables no Presupuestarios		2,908,947.35
Estimaciones, depreciaciones, deterioros, obsolescencia y amortizaciones	920,766.61	
Otros Gastos	571,481.35	
Otros Gastos Contables no Presupuestarios	1,416,699.39	
Total, de Gastos Contables (4=1-2+3)		34,640,495.80

B) NOTAS DE MEMORIA

CUENTAS DE ORDEN CONTABLES Y PRESUPUESTALES

Las cuentas de orden se utilizan para registrar movimientos de valores que no afecten o modifiquen el balance del ente contable, sin embargo, su incorporación en libros es necesaria con fines de recordatorio contable, de control y en general sobre los aspectos administrativos, o bien para consignar sus derechos o responsabilidades contingentes que puedan o no presentarse en el futuro.

Las cuentas que se manejan para efectos de este documento son las siguientes:

Cuentas de Orden Presupuestarias:

CUENTAS DE INGRESOS	Saldos Finales	
	Deudor	Acreedor
LEY DE INGRESOS		0.00
LEY DE INGRESOS ESTIMADA	252,778,826.00	
LEY DE INGRESOS POR EJECUTAR		217,499,899.66
LEY DE INGRESOS MODIFICADA	10,692,067.06	
LEY DE INGRESOS DEVENGADA		1,907,216.73
LEY DE INGRESOS RECAUDADA		44,063,776.67

CUENTAS DE EGRESOS	Saldos Finales	
	Deudor	Acreedor
PRESUPUESTO DE EGRESOS	0.00	
PRESUPUESTO DE EGRESOS APROBADO		252,778,826.00
PRESUPUESTO DE EGRESOS POR EJERCER	231,289,003.09	
PRESUPUESTO MODIFICADO		10,692,067.06
PRESUPUESTO DE EGRESOS COMPROMETIDO	99,108.39	
PRESUPUESTO DE EGRESOS DEVENGADO	1,811,881.02	
PRESUPUESTOS DE EGRESOS EJERCIDO	0.00	
PRESUPUESTO DE EGRESOS PAGADO	30,270,900.56	

1.-Los valores en custodia de instrumentos prestados a formadores de mercado e instrumentos de crédito recibidos en garantía de los formadores de mercado u otros.

No Aplica

2. Por tipo de emisión de instrumento: monto, tasa y vencimiento.

No Aplica

3. Los contratos firmados de construcciones por tipo de contrato.

No Aplica

4. El avance que se registra en las cuentas de orden presupuestarias, previo al cierre presupuestario de cada periodo que se reporte.

No Aplica

C) NOTAS DE GESTIÓN ADMINISTRATIVA

1.- Introducción

Los Estados Financieros de los entes públicos, proveen de información financiera a los principales usuarios de la misma, al Congreso y a los ciudadanos.

El objetivo del presente documento es la revelación del contexto y de los aspectos económicos-financieros más relevantes que influyeron en las decisiones del período, y que deberán ser considerados en la elaboración de los estados financieros para la mayor comprensión de los mismos y sus particularidades.

De esta manera, se informa y explica la respuesta del gobierno a las condiciones relacionadas con la información financiera de cada período de gestión; además, de exponer aquellas que podrían afectar la toma de decisiones en períodos posteriores

2. Panorama Económico y Financiero

Se informará sobre las principales condiciones económico-financieras bajo las cuales el ente público estuvo operando; y las cuales influyeron en la toma de decisiones de la administración; tanto a nivel local como federal.

3.- Autorización e Historia

Se informará sobre:

a) Fecha de creación del ente:

23 de noviembre 1987

Se crea mediante decreto No. 479 publicado en el Diario Oficial del Gobierno del Estado de Yucatán, el día 23 de Noviembre de 1987, con adiciones, reformas, modificaciones y derogaciones mediante decreto No. 16 y 159 de fechas 22 de Abril de 1994 y 29 de agosto de 1998, respectivamente y cumpliendo con lo establecido en el Decreto 535 del Diario Oficial del Gobierno del Estado de Yucatán del 20 de Julio de 2012 donde menciona que a partir de esa fecha entra en vigor la Nueva Ley del Patronato de las Unidades de Servicios Culturales y Turísticos del Estado de Yucatán que abroga la publicada el 23 de Noviembre de 1987, sin perjuicio de aquella por la que se establece la creación del propio Patronato.

f) Estructura organizacional básica:



Patronato de las Unidades de Servicios Culturales y Turísticos del Estado de Yucatán Organigrama General



Fecha de emisión	Fecha de última actualización
31/10/2019	No Aplica

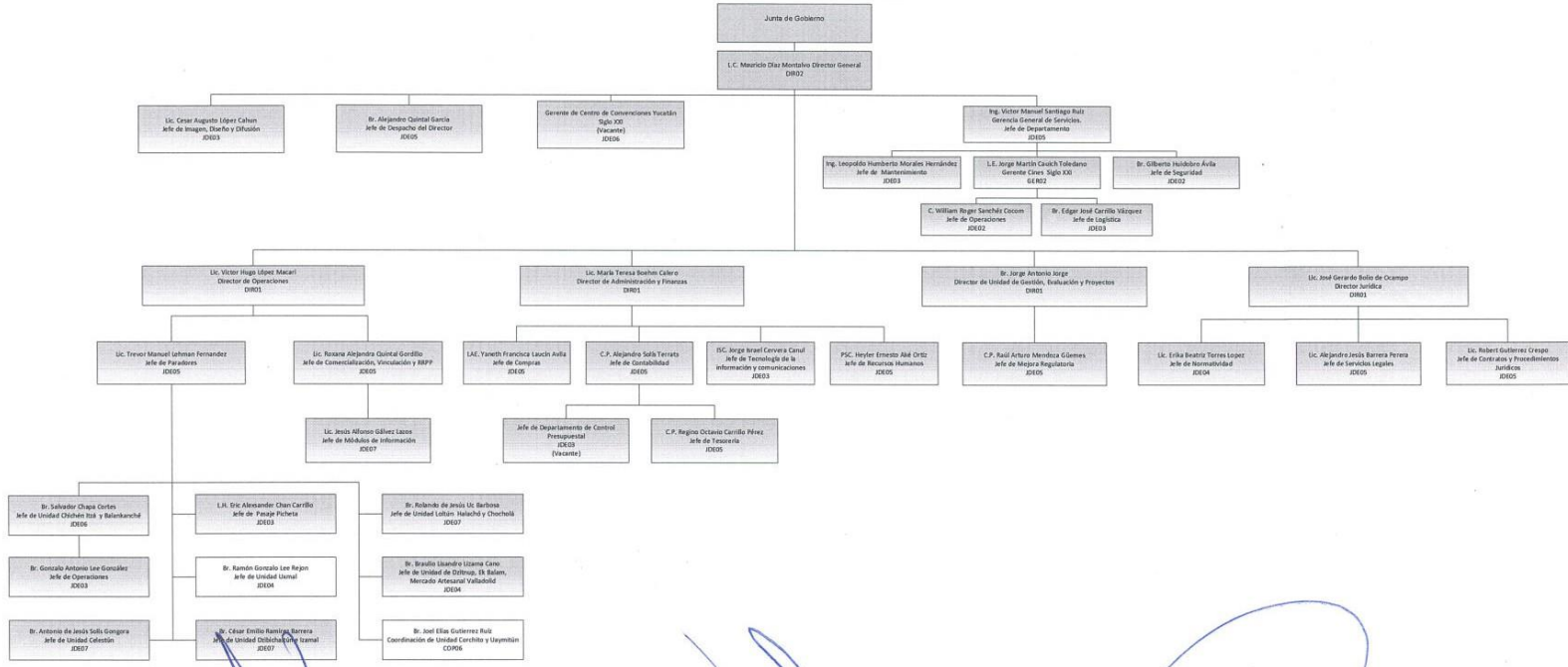

Vo. Bo. [Signature]

L.C. Mauricio Díaz Montalvo
Director General

Valido [Signature]

Lic. Jesús Morales Morales
Director de Recursos Humanos de la Subsecretaría de Administración y Recursos Humanos de la SAF

Autorizó [Signature]

Lic. Rubén de Jesús Arjona Ortiz
Subsecretario de Administración y Recursos Humanos de la SAF



g) Fideicomisos, mandatos y análogos de los cuales es fideicomitente o fiduciario

No Aplica

5.- Bases de Preparación de los Estados Financieros

Se informará sobre:

a) Si ha observado la normatividad emitida por el CONAC y las disposiciones legales aplicables.

Se está cumpliendo con la Ley de Contabilidad Gubernamental, con las Normas de Información Financiera, la Normatividad Fiscal establecida por el Gobierno del Estado y las Normatividades Fiscales.

b) La normatividad aplicada para el reconocimiento, valuación y revelación de los diferentes rubros de la información financiera, así como las bases de medición utilizadas para la elaboración de los estados financieros; por ejemplo: costo histórico, valor de realización, valor razonable, valor de recuperación o cualquier otro método empleado y los criterios de aplicación de los mismos:

Normas de Contabilidad Gubernamental, Normas de Información Financiera y el método de medición es por costo histórico con el motivo de aplicación inmediata de los bienes y mercancías adquiridas.

c) Postulados Básicos

Este Patronato está cumpliendo con los postulados básicos siguientes:

1.- Sustancia económica, 2.-Entes públicos, 3.-Existencia permanente, 4.-Revelación suficiente, 5.-Importancia relativa, 6.-Registro e integración presupuestaria, 7.-Conciliación de la información financiera, 8.-Devengo contable, 9.-Valuación, 10.-Dualidad económica, 11.-Consistencia.

e) Para las entidades que por primera vez estén implementando el base devengado de acuerdo a la Ley de Contabilidad, deberán:

*** Revelar las nuevas políticas de reconocimiento:**

POLÍTICAS PRESUPUESTARIAS A PARTIR DEL EJERCICIO 2011.

El usuario identificará de manera detallada, el ciclo presupuestal, desde el presupuesto autorizado hasta el pago de operaciones y muestra los avances del ejercicio del presupuesto, informando acerca de los recursos disponibles, comprometidos, devengados y pagados. Adicionalmente, muestra el total de ampliaciones y reducciones respecto al original, que indican la variación en las necesidades de recursos para financiar los requerimientos de cada ente público.

1.- Cuando se autoriza el Presupuesto de Egresos por el **H. Congreso de la Unión** el importe de estas asignaciones presupuestarias genera **El Presupuesto de Egresos Aprobado**.

Para el registro contable correcto del momento, se tiene que realizar un cargo a Presupuestos de Egresos por Ejercer y como contrapartida un abono a Presupuestos de Egresos Aprobado.

2.- Las ampliaciones y reducciones autorizadas generadas por el importe de los incrementos y decrementos al Presupuesto de Egresos Aprobado solicitadas por la dirección del Patronato de las Unidades de Servicios Culturales y Turísticos del Estado de Yucatán genera las Modificaciones al Presupuesto de Egresos Aprobado.

Para el registro contable correcto del momento, en caso de que sea una ampliación al presupuesto se tiene que realizar un cargo a Presupuesto de Egresos por Ejercer y como contrapartida un abono a Modificaciones al Presupuesto de Egresos Aprobado; en el caso de una Reducción en el registro se genera un cargo a Modificaciones al Presupuesto de Egresos Aprobado, con abono al Presupuesto de Egresos por Ejercer.

3.- El usuario interno que solicita un bien o servicio realiza el "requerimiento" del mismo mediante el formato previamente establecido; el departamento de Control Presupuestal le da la suficiencia (esto es comprobar si el concepto bien o servicio aún tiene saldos en las partidas presupuestales).

4.- Una vez aprobada la suficiencia se emite la orden de compra por el departamento de Recurso Materiales, y a través de esta, el departamento de Control Presupuestal genera el **Presupuesto de Egresos Comprometido**.

Para el registro contable correcto del momento, se tiene que realizar un cargo a Presupuesto de Egresos Comprometido, con abono al Presupuesto de Egresos por Ejercer.

5.- Cuando ya se encuentra en el almacén el bien o ya se recibió el servicio de manera satisfactoria, se recopila la factura ya sea por el departamento de Almacén o por el de Recursos Materiales, según sea el caso y se entrega una copia del departamento de control presupuestal para generar el Presupuesto **de Egresos Devengado**

Para el registro contable correcto del momento, se tiene que realizar un cargo a Presupuesto de Egresos Devengado, con abono al Presupuesto de Egresos por Comprometido.

6.- Cuando existe la autorización de pago del bien o servicio solicitado se genera el **Presupuesto de Egresos Ejercido**.

Para el registro contable correcto del momento, se tiene que realizar un cargo a Presupuesto de Egresos Ejercido, con abono al Presupuesto de Egresos Devengado.

7.- Cuando el departamento de Egresos tiene la documentación fuente suficiente para realizar el cheque, y este se elabore, es decir, cuando se represente la cancelación total o parcial de las obligaciones de pago, que se concreta mediante el desembolso de efectivo o por cualquier otro medio de pago se genera el **Presupuesto de Egresos Pagado**.

Para el registro correcto del momento, se realiza un cargo a Presupuesto de Egresos Pagado, con abono al Presupuesto de Egresos Ejercido.

***Su plan de implementación:**

Siguiendo los lineamientos establecidos por la Ley General de Contabilidad Gubernamental, así como las Secretaría de Planeación y Presupuesto del Estado de Yucatán.

***Revelar los cambios en las políticas, la clasificación y medición de las mismas, así como su impacto en la información financiera:**

Al cumplir con lo establecido en la Ley de Contabilidad Gubernamental se establecieron las nuevas políticas basadas en la aplicación de las partidas presupuestales, y en los cambios de presentación de la información financiera con la reestructura del catálogo de cuentas y los formatos de presentación solicitados por la misma ley.

***Presentar los últimos estados financieros con la normatividad anteriormente utilizada con las nuevas políticas para fines de comparación en la transición al base devengado:**

A partir del 01 de enero del 2011 el Patronato de las Unidades de Servicios Culturales y Turísticos del Estado de Yucatán presenta Estados Financieros Presupuestales, Programáticos de acuerdo a lo estipulado por la Ley General Gubernamental y las resoluciones emitidas por el CONAC.

Los Estados Presupuestales de Egresos presentan información de acuerdo al manual de contabilidad gubernamental y son los Estados e Informes Agregados, Estados e Informes Administrativos y la Información Programática, es importante aclarar que dentro de los formatos elaborados por este Patronato se presenta información simultánea solicitada en los Estados antes mencionados y de información programática.

CAMBIOS AL PRESUPUESTO DEL EJERCICIO 2021.

1. Iniciamos el ejercicio 2021 con un presupuesto autorizado de: \$252,778,826.00 (Doscientos cincuenta y dos millones setecientos setenta y ocho mil ochocientos veintiséis pesos 00/100 m.n.) para las actividades del Patronato en los capítulos 1000 de Servicios Personales, 2000 de Materiales y Suministros, 3000 de Servicios Generales y 4000 de Transferencias, asignaciones, subsidios y otras ayudas.
2. En el mes de enero la estimación del ingreso por venta de bienes, prestación de servicios y otros ingresos fue de \$3,376,913.00 sin embargo se alcanzó un ingreso devengado por \$3,404,793.73 mismo recurso que será destinado para cumplir con los objetivos de los programas y proyectos de este Patronato.
3. Se gestionan las cuentas por pagar del mes correspondiente y La Secretaría de Administración y Finanzas (SAF) únicamente ministra recursos para Servicios Personales, Básicos e Impuestos por la cantidad de: \$5,979,259.00. No ministra recursos para Gastos de Operación.

Así mismo se emiten los reportes e informes presupuestales, así como las conciliaciones contable-presupuestal de Ingresos y Egresos.

- Los programas presupuestarios e indicadores de los paradores turísticos, Centro de Convenciones y Cines no reportan movimiento por el cierre debido a la situación actual de la Pandemia del COVID19.

6.- Políticas de Contabilidad Significativas

Se informará sobre:

- a) **Actualización: se informará del método utilizado para la actualización del valor de los activos, pasivos y Hacienda Publica y/o patrimonio y las razones de dicha elección. Así como informar de la desconexión o re conexión inflacionaria:**

El método de actualización se establecerá mediante servicio actuarial con motivo de que exista evidencia legal de los bienes, y existe una desconexión inflacionaria de activos y pasivos ya que no había obligación de presentación.

- b) **Informar sobre la realización de operaciones en el extranjero y de sus efectos en la información financiera gubernamental:**

No aplica

- c) **Método de valuación de la inversión en acciones de Compañías subsidiarias no consolidadas asociadas:**

No aplica

- d) **Sistema y método de valuación de inventarios y costo de lo vendido:**

No aplica



e) Beneficios a empleados: revelar el cálculo de la reserva actuarial, valor presente de los ingresos esperados comparado con el valor presente de la estimación de gastos tanto de los beneficiarios actuales como futuros:

El cálculo de Indemnización legal y prima de antigüedad se realiza en base a las Normas de Información Financiera en su Boletín D-III y la Ley de Contabilidad Gubernamental.

f) Provisiones: objetivo de su creación, monto y plazo:

Las Provisiones se crean cumpliendo con la política del Devengo Contable que dice se deberán reconocer las obligaciones de pago a favor de terceros por la recepción de conformidad de bienes, servicios y obra pública contratados; así como de las obligaciones que derivan de tratados, leyes decretos, resoluciones y sentencias definitivas, se consideran devengados desde el momento que se formalizan las transacciones, mediante recepción de los servicios o bienes a satisfacción, independiente de la fecha de pago; y cumpliendo también con lo establecido por la ley General de Contabilidad Gubernamental, el plazo es no mayor de 90 días y los montos en apego a las necesidades del Patronato con

fundamento en la Ley de Adquisiciones, Arrendamientos y Prestaciones de Servicios relacionados con Bienes Muebles del Estado de Yucatán en donde se establecen los montos mínimos por operación realizadas por este Patronato.

g) Reservas: objetivo de su creación, monto y plazo:

Se crean para presentar los remanentes con fundamento en el artículo 115 fracción X del Código de la Administración Pública de Yucatán, la creación de una reserva financiera con los excedentes económicos que se generen por las operaciones normales del Patronato. Una vez creada la reserva, esta será entregada a la Secretaría de Hacienda y Planeación para su posterior aplicación la cual será determinada por el Gobernador del Estado. El monto máximo autorizado

h) Cambios en políticas contables y corrección de errores junto con la revelación de los efectos que se tendrán en la información financiera del ente público, ya sea retrospectivos o prospectivos:

Las políticas contables que incrementaron son las basadas en la aplicación al presupuesto y las correcciones en la revelación en la información se presenta en los formatos presentados.

i) Reclasificaciones: Se deben revelar todos aquellos movimientos entre cuentas por efectos de cambios en los tipos de operaciones:

Se realizaron reclasificaciones en las cuentas presupuestales las cuales se anexa.

j) Depuración y cancelación de saldos:

Se realiza de forma mensual en la aplicación de cada cierre del periodo, la depuración de cuentas

7.- Posición en Moneda Extranjera y Protección por Riesgo Cambiario

Se informará sobre:

a) Activos en moneda extranjera

No aplica

b) Pasivos en moneda extranjera

No aplica

c) Posición en moneda extranjera

No aplica

d) Tipo de cambio

Moneda

Dólares



Tipo de Cambio		
19.9087		
Fecha del tipo de Cambio		
31-mar-21		
e) Equivalente en moneda nacional		
Valor Moneda Extranjera		pdte. cambiar
	2,796.14	2,807.21
Equivalente en Moneda Nacional		
55,667.51		

EXPLICACION

Los detalles de las cuentas en dólares están reflejados en las notas de Efectivo y Equivalentes Subcuenta de bancos

4.- Organización y Objeto Social

Se informará sobre:

a) Objeto Social:

- a.a) Aprovechar plenamente los recursos arqueológicos y turísticos en beneficio de la economía de la entidad y de sus habitantes.
- a.b) Adquirir, edificar y administrar las unidades de servicios Culturales y turísticos en el estado de Yucatán, así como cualquier instalación en infraestructura de carácter Cultural o turística en la propia entidad federativa y en su caso enajenar los bienes que formen parte de su patrimonio de conformidad con la normatividad legal aplicable y realizar aquellas actividades afines que determine la Junta de Gobierno.
- a.c) Fomentar, incentivar y desarrollar actividades educativas y de difusión de los valores arqueológicos, antropológicos, históricos y turísticos del estado de Yucatán.



- a.d) Promover en incremento del número de visitantes a Yucatán ofreciendo una mejor y mayor calidad de los servicios en las unidades de servicios Culturales y turísticos y en las instalaciones que administre.
- a.e) Aumentar la captación de los recursos provenientes de la actividad turística destinándolos a la conservación, ampliación y mejoramiento de las instalaciones.
- a.f) Promover nacional e internacionalmente los atractivos turísticos del estado y en especial, los de las zonas arqueológicas.
- a.g) Operar los sistemas de luz y sonido de las zonas arqueológicas, procurando siempre el mejoramiento de sus instalaciones
- a.h) Obtener los recursos, el financiamiento y contratar los créditos, en moneda nacional o extranjera, que sean necesarios para la consecución de los anteriores objetivos, de conformidad con la normatividad aplicable.**

b) Principal actividad:

b.a) Fomentar el Turismo en el Estado de Yucatán, administrar los bienes propios del Patronato, otorgar a particulares la concesión de los servicios que estime conveniente y dar en arrendamiento los locales comerciales y las instalaciones de las Unidades de Servicios Culturales y Turísticos propiedad del Patronato y las ajenas que administre el mismo; Ejercer permanentemente y cabalmente la vigilancia, el mantenimiento y la limpieza de las unidades de servicios Culturales y turísticos en las distintas zonas arqueológicas del Estado y supervisar el debido funcionamiento de los servicios que presta el Patronato a que fueron concesionados a particulares.

c) Ejercicio Fiscal:

c.a) 2021

d) Régimen jurídico:

El Patronato está integrado por la Junta de Gobierno, el Consejo Consultivo y el Director General

e) Consideraciones fiscales del ente: revelar el tipo de contribuciones que esté obligado a pagar o retener:

Obligación del Pago del Impuesto al Valor Agregado establecido en el Art.3o de esta misma ley la cual al mismo tiempo establece que no se deberá efectuar la retención del mismo.

Obligación de la Retención del 11% por Personas Morales, así como proporcionar a los contribuyentes su constancia de retención como lo establece el Art.27 de la Ley del Impuesto Sobre la Renta, también las retenciones se deben enterar con lo señalado en el Art.113 de esta misma ley.

Exención del Pago del Impuesto Sobre la Renta según lo establecido en el Título III Personas Morales con Fines no Lucrativos en su Art.102 Obligaciones de Federación, Estados, Municipios e Instituciones que entregan su remanente al Gobierno.

Obligación del Pago de ISR Retenciones por Salarios como lo establece el Título IV capítulo I Artículo 113 de la Ley del Impuesto sobre la Renta

Obligación del Impuesto Sobre Erogaciones por Remuneración al Trabajo Personal, según la Ley General del Estado de Yucatán en su capítulo III Art.21 y 22 del Diario Oficial del 27 de diciembre 2008.

Obligación del Derecho Equivalente del Cinco al millar por el Servicio de Vigilancia, inspección y Control aplicados en cada estimación de trabajo en las obras realizadas, según lo establecido en la Ley Federal de Derechos en su Art.191

Obligación del Pago del Impuesto Predial como lo establece la Ley de Hacienda del Municipio de Mérida en el Título Segundo capítulo I Art.39

8.- Reporte Analítico del Activo

Debe mostrar la siguiente información:

a) Vida útil o porcentajes de depreciación, deterioro o amortización utilizados en los diferentes tipos de activos:

Activo	Vida útil	Tasa de Depreciación/ Deterioro/ Amortización
Obras en Proceso		
Edificios y locales	20 años	5%
Mobiliario y Equipo de Administración	10 años	10%
Maquinaria y Otros Equipo y herramientas	10 años	10%
Equipo Médico y de Laboratorio	10 años	10%
Equipos y Aparatos Audiovisuales	10 años	10%
Equipo de Cómputo y tecnologías de información	3.3 Años	30%
Automóviles y Equipo de Transporte	4 años	20%
Inversiones en Paradores		

b) Cambios en el porcentaje de depreciación o valor residual de los activos:

Sin Modificación

b) Importe de los gastos capitalizados en el ejercicio, tanto financieros como de investigación y desarrollo:

No Aplica

c) Riesgos por tipo de cambio o tipo de interés de las inversiones financieras:

No Aplica

d) Valor activado en el ejercicio de los bienes construidos por la entidad:

No Aplica

e) Otras circunstancias de carácter significativo que afecten el activo, tales como bienes en garantía, señalados en embargos, litigios, títulos de inversiones entregados en garantías, baja significativa del valor de inversiones financieras etc.:

No Aplica



f) Desmantelamiento de Activos, procedimientos, implicaciones, efectos contables:

No tuvo movimiento

g) Administración de activos; planeación con el objetivo de que el ente los utilice de manera más efectiva:

Los activos fijos son adquiridos debido a las necesidades de las operaciones a realizar y con motivos preestablecidos

10.- Reporte de la Recaudación

a) Análisis del comportamiento de la recaudación correspondiente al ente público o cualquier tipo de ingreso, de forma separada los ingresos locales de los federales:

Los Ingresos locales se reflejan como Ingresos Propios además de las Aportaciones Estatales que se reciben por las ministraciones mensuales con referencia a las entradas realizadas en los paradores turísticos.

Las aportaciones federales se depositan en cuentas bancarias creadas para su objetivo y están identificadas con subcuentas independientes.

b) Proyección de la recaudación e ingresos en el mediano plazo:

De acuerdo al presupuesto

11.- Información sobre la Deuda y el Reporte Analítico de la Deuda

Se informará lo siguiente:

a) Utilizar al menos los siguientes indicadores: deuda respecto al PIB y deuda respecto a la recaudación tomando, como mínimo, un período igual o menor a 5 años:

No se tienen deudas a largo plazo

b) Información de manera agrupada por tipo de valor gubernamental o instrumento financiero en la que se considere intereses, comisiones, tasa, perfil de vencimiento y otros gastos de la deuda:

No hay deudas que generen intereses

12.- Calificaciones Otorgadas

Se informará lo siguiente:

No aplica

13.- Procesos de Mejora

Se informará lo siguiente:

a) Principales Políticas de control interno:



Fondo fijo, Viáticos, Gastos por comprobar, Pago a proveedores (compras y servicios), Reembolso de Gastos, Egresos, Políticas de activos fijos, Políticas de ingresos aplicables al Patronato Cultur, Políticas de Recursos Humanos, Políticas de almacén.

INFORMACION POR SEGMENTOS

Se adjuntan segmentos de Clientes, Proveedores y Acreedores

b) Medidas de desempeño financiero, metas y alcance:

Llevar a cabo los registros contables para la emisión de los Estados Financieros de acuerdo a lo establecido y a lo estipulado en la ley de Contabilidad Gubernamental

14.- Información por Segmentos

Se adjuntan segmentos de Clientes, Proveedores y Acreedores

15.- Eventos Posteriores al Cierre

Pagos realizados a proveedores y cobranzas realizadas a clientes

16.- Partes Relacionadas

No existen

17.-Responsabilidad Sobre la Presentación Razonable de la Información Contable

Bajo protesta de decir verdad declaramos que los Estados Financieros y sus Notas son razonablemente correctos y responsabilidad del emisor.



II. INFORMACIÓN PRESUPUESTARIA



Ente Público: PATRONATO DE LAS UNIDADES DE SERVICIOS CULTURALES Y TURÍSTICOS DEL ESTADO DE YUCATÁN

Estado Analítico de Ingresos
Del 1o. de enero al 31 de marzo de 2021
(Cifras en Pesos)

Rubro de Ingresos	Estimado	Ampliaciones y Reducciones	Modificado	Devengado	Recaudado	Diferencia
	1	2	3 = (1 + 2)	4	5	6 = (5 - 1)
Impuestos	\$0.00	\$0.00	\$0.00	\$0.00	\$0.00	\$0.00
Cuotas y Aportaciones de Seguridad Social	\$0.00	\$0.00	\$0.00	\$0.00	\$0.00	\$0.00
Contribuciones de Mejoras	\$0.00	\$0.00	\$0.00	\$0.00	\$0.00	\$0.00
Derechos	\$0.00	\$0.00	\$0.00	\$0.00	\$0.00	\$0.00
Productos	\$0.00	\$4,393.38	\$4,393.38	\$4,393.38	\$4,393.38	\$4,393.38
Aprovechamientos	\$0.00	\$0.00	\$0.00	\$0.00	\$0.00	\$0.00
Ingresos por Venta de Bienes, Prestación de Servicios y Otros Ingresos	\$43,521,638.00	\$1,012,673.68	\$44,534,311.68	\$8,934,733.40	\$6,977,538.29	-\$36,544,099.71
Participaciones, Aportaciones, Convenios, Incentivos Derivados de la Colaboración	\$0.00	\$0.00	\$0.00	\$0.00	\$0.00	\$0.00
Transferencias, Asignaciones, Subsidios y Subvenciones, y Pensiones y Jubilación	\$209,257,188.00	\$9,675,000.00	\$218,932,188.00	\$37,081,845.00	\$37,081,845.00	-\$172,175,343.00
Ingresos Derivados de Financiamientos	\$0.00	\$0.00	\$0.00	\$0.00	\$0.00	\$0.00
Total	\$252,778,826.00	\$10,692,067.06	\$263,470,893.06	\$46,020,971.78	\$44,063,776.67	\$0.00
INGRESOS EXCEDENTES						
Estado Analítico de Ingresos Por Fuente de Financiamiento	Estimado	Ampliaciones y Reducciones	Modificado	Devengado	Recaudado	Diferencia
	1	2	3 = (1 + 2)	4	5	6 = (5 - 1)
Ingresos del Poder Ejecutivo Federal o Estatal y de Los Municipios	\$0.00	\$0.00	\$0.00	\$0.00	\$0.00	\$0.00
Impuestos	\$0.00	\$0.00	\$0.00	\$0.00	\$0.00	\$0.00
Cuotas y Aportaciones de Seguridad Social	\$0.00	\$0.00	\$0.00	\$0.00	\$0.00	\$0.00
Contribuciones de Mejoras	\$0.00	\$0.00	\$0.00	\$0.00	\$0.00	\$0.00
Derechos	\$0.00	\$0.00	\$0.00	\$0.00	\$0.00	\$0.00
Productos	\$0.00	\$0.00	\$0.00	\$0.00	\$0.00	\$0.00
Aprovechamientos	\$0.00	\$0.00	\$0.00	\$0.00	\$0.00	\$0.00
Participaciones, Aportaciones, Convenios, Incentivos Derivados de la Colaboración	\$0.00	\$0.00	\$0.00	\$0.00	\$0.00	\$0.00
Transferencias, Asignaciones, Subsidios y Subvenciones, y Pensiones y Jubilación	\$0.00	\$0.00	\$0.00	\$0.00	\$0.00	\$0.00
Ingresos de Los Entes Públicos de Los Poderes Legislativo y Judicial, de Los órganos	\$252,778,826.00	\$10,692,067.06	\$263,470,893.06	\$46,020,971.78	\$44,063,776.67	-\$208,715,049.33
Cuotas y Aportaciones de Seguridad Social	\$0.00	\$0.00	\$0.00	\$0.00	\$0.00	\$0.00
Productos	\$0.00	\$4,393.38	\$4,393.38	\$4,393.38	\$4,393.38	\$4,393.38
Ingresos por Venta de Bienes, Prestación de Servicios y Otros Ingresos	\$43,521,638.00	\$1,012,673.68	\$44,534,311.68	\$8,934,733.40	\$6,977,538.29	-\$36,544,099.71
Transferencias, Asignaciones, Subsidios y Subvenciones, y Pensiones y Jubilación	\$209,257,188.00	\$9,675,000.00	\$218,932,188.00	\$37,081,845.00	\$37,081,845.00	-\$172,175,343.00
Ingresos Derivados de Financiamiento	\$0.00	\$0.00	\$0.00	\$0.00	\$0.00	\$0.00
Ingresos Derivados de Financiamientos	\$0.00	\$0.00	\$0.00	\$0.00	\$0.00	\$0.00
Total	\$252,778,826.00	\$10,692,067.06	\$263,470,893.06	\$46,020,971.78	\$44,063,776.67	\$0.00
INGRESOS EXCEDENTES						

Bajo protesta de decir verdad declaramos que los Estados Financieros y sus Notas son razonablemente correctos y responsabilidad del emisor.



Ente Público: PATRONATO DE LAS UNIDADES DE SERVICIOS CULTURALES Y TURÍSTICOS DEL ESTADO DE YUCATÁN
Estado Analítico del Ejercicio del Presupuesto de Egresos
Clasificación Administrativa
Del 1o. de enero al 31 de marzo de 2021
(Cifras en Pesos)

Concepto	Aprobado 1	Ampliaciones/ (Reducciones) 2	Modificado 3 = (1 + 2)	Devengado 4	Pagado 5	Subejercicio 6 = (3 - 4)
PATRONATO DE LAS UNIDADES DE SERVICIOS CULTURALES Y TURÍSTICOS DEL I	\$252,778,826.00	\$10,692,067.06	\$263,470,893.06	\$32,082,781.58	\$30,270,900.56	\$231,388,111.48

Bajo protesta de decir verdad declaramos que los Estados Financieros y sus Notas son razonablemente correctos y responsabilidad del emisor.



Ente Público: PATRONATO DE LAS UNIDADES DE SERVICIOS CULTURALES Y TURÍSTICOS DEL ESTADO DE YUCATÁN
Estado Analítico del Ejercicio del Presupuesto de Egresos
Clasificación Económica (por Tipo de Gasto)
Del 1o. de enero al 31 de marzo de 2021
(Cifras en Pesos)

Concepto	Aprobado 1	Ampliaciones/ (Reducciones) 2	Modificado 3 = (1 + 2)	Devengado 4	Pagado 5	Subejercicio 6 = (3 - 4)
Gasto Corriente	\$252,778,826.00	\$10,326,922.63	\$263,105,748.63	\$31,731,548.45	\$30,203,160.16	\$231,374,200.18
Gasto de Capital	\$0.00	\$365,144.43	\$365,144.43	\$351,233.13	\$67,740.40	\$13,911.30
Amortización de la Deuda y Disminución de Pasivos	\$0.00	\$0.00	\$0.00	\$0.00	\$0.00	\$0.00
Pensiones y Jubilaciones	\$0.00	\$0.00	\$0.00	\$0.00	\$0.00	\$0.00
Participaciones	\$0.00	\$0.00	\$0.00	\$0.00	\$0.00	\$0.00
Total del Gasto	\$252,778,826.00	\$10,692,067.06	\$263,470,893.06	\$32,082,781.58	\$30,270,900.56	\$231,388,111.48

Bajo protesta de decir verdad declaramos que los Estados Financieros y sus Notas son razonablemente correctos y responsabilidad del emisor.



Ente Público: PATRONATO DE LAS UNIDADES DE SERVICIOS CULTURALES Y TURÍSTICOS DEL ESTADO DE YUCATÁN
Estado Analítico del Ejercicio del Presupuesto de Egresos
Clasificación por Objeto del Gasto (Capítulo y Concepto)
Del 1o. de enero al 31 de marzo de 2021
(Cifras en Pesos)

Concepto	Aprobado 1	Ampliaciones/ (Reducciones) 2	Modificado 3 = (1 + 2)	Devengado 4	Pagado 5	Subejercicio 6 = (3 - 4)
Apoyos Financieros	\$0.00	\$0.00	\$0.00	\$0.00	\$0.00	\$0.00
Adeudos de Ejercicios Fiscales Anteriores (Adefas)	\$0.00	\$0.00	\$0.00	\$0.00	\$0.00	\$0.00
Total del Gasto	\$252,778,826.00	\$10,692,067.06	\$263,470,893.06	\$32,082,781.58	\$30,270,900.56	\$231,388,111.48

Bajo protesta de decir verdad declaramos que los Estados Financieros y sus Notas son razonablemente correctos y responsabilidad del emisor.



Ente Público: PATRONATO DE LAS UNIDADES DE SERVICIOS CULTURALES Y TURÍSTICOS DEL ESTADO DE YUCATÁN
 Estado Analítico del Ejercicio del Presupuesto de Egresos
 Clasificación Funcional (Finalidad y Función)
 Del 1o. de enero al 31 de marzo de 2021
 (Cifras en Pesos)

Concepto	Aprobado 1	Ampliaciones/ (Reducciones) 2	Modificado 3 = (1 + 2)	Devengado 4	Pagado 5	Subejercicio 6 = (3 - 4)
Gobierno	\$0.00	\$0.00	\$0.00	\$0.00	\$0.00	\$0.00
Legislación	\$0.00	\$0.00	\$0.00	\$0.00	\$0.00	\$0.00
Justicia	\$0.00	\$0.00	\$0.00	\$0.00	\$0.00	\$0.00
Coordinación de la Política de Gobierno	\$0.00	\$0.00	\$0.00	\$0.00	\$0.00	\$0.00
Relaciones Exteriores	\$0.00	\$0.00	\$0.00	\$0.00	\$0.00	\$0.00
Asuntos Financieros y Hacendarios	\$0.00	\$0.00	\$0.00	\$0.00	\$0.00	\$0.00
Seguridad Nacional	\$0.00	\$0.00	\$0.00	\$0.00	\$0.00	\$0.00
Asuntos de Orden Público y Seguridad Interior	\$0.00	\$0.00	\$0.00	\$0.00	\$0.00	\$0.00
Otros Servicios Generales	\$0.00	\$0.00	\$0.00	\$0.00	\$0.00	\$0.00
Desarrollo Social	\$0.00	\$0.00	\$0.00	\$0.00	\$0.00	\$0.00
Protección Ambiental	\$0.00	\$0.00	\$0.00	\$0.00	\$0.00	\$0.00
Vivienda y Servicios a la Comunidad	\$0.00	\$0.00	\$0.00	\$0.00	\$0.00	\$0.00
Salud	\$0.00	\$0.00	\$0.00	\$0.00	\$0.00	\$0.00
Recreación, Cultura y Otras Manifestaciones Sociales	\$0.00	\$0.00	\$0.00	\$0.00	\$0.00	\$0.00
Educación	\$0.00	\$0.00	\$0.00	\$0.00	\$0.00	\$0.00
Protección Social	\$0.00	\$0.00	\$0.00	\$0.00	\$0.00	\$0.00
Otros Asuntos Sociales	\$0.00	\$0.00	\$0.00	\$0.00	\$0.00	\$0.00
Desarrollo Económico	\$252,778,826.00	\$10,692,067.06	\$263,470,893.06	\$32,082,781.58	\$30,270,900.56	\$231,388,111.48
Asuntos Económicos, Comerciales y Laborales en General	\$0.00	\$0.00	\$0.00	\$0.00	\$0.00	\$0.00
Agropecuaria, Silvicultura, Pesca y Caza	\$0.00	\$0.00	\$0.00	\$0.00	\$0.00	\$0.00
Combustible y Energía	\$0.00	\$0.00	\$0.00	\$0.00	\$0.00	\$0.00
Minería, Manufacturas y Construcción	\$0.00	\$0.00	\$0.00	\$0.00	\$0.00	\$0.00
Transporte	\$0.00	\$0.00	\$0.00	\$0.00	\$0.00	\$0.00
Comunicaciones	\$0.00	\$0.00	\$0.00	\$0.00	\$0.00	\$0.00
Turismo	\$121,787,474.00	\$1,017,067.06	\$122,804,541.06	\$15,102,345.83	\$14,520,468.56	\$107,702,195.23
Ciencia, Tecnología e Innovación	\$0.00	\$0.00	\$0.00	\$0.00	\$0.00	\$0.00
Otras Industrias y Otros Asuntos Económicos	\$130,991,352.00	\$9,675,000.00	\$140,666,352.00	\$16,980,435.75	\$15,750,432.00	\$123,685,916.25
Otras No Clasificadas en Funciones Anteriores	\$0.00	\$0.00	\$0.00	\$0.00	\$0.00	\$0.00
Transacciones de la Deuda Pública / Costo Financiero de la Deuda	\$0.00	\$0.00	\$0.00	\$0.00	\$0.00	\$0.00
Transferencias, Participaciones y Aportaciones Entre Diferentes Niveles y ór	\$0.00	\$0.00	\$0.00	\$0.00	\$0.00	\$0.00
Saneamiento del Sistema Financiero	\$0.00	\$0.00	\$0.00	\$0.00	\$0.00	\$0.00
Adeudos de Ejercicios Fiscales Anteriores	\$0.00	\$0.00	\$0.00	\$0.00	\$0.00	\$0.00
Total del Gasto	\$252,778,826.00	\$10,692,067.06	\$263,470,893.06	\$32,082,781.58	\$30,270,900.56	\$231,388,111.48

Bajo protesta de decir verdad declaramos que los Estados Financieros y sus Notas son razonablemente correctos y responsabilidad del emisor.



Ente Público: PATRONATO DE LAS UNIDADES DE SERVICIOS CULTURALES Y TURÍSTICOS DEL ESTADO DE YUCATÁN
Indicadores de Postura Fiscal
Del 1o. de enero al 31 de marzo de 2021
(Cifras en Pesos)

Concepto	Estimado	Devengado	Pagado
I. Ingresos Presupuestarios (I=1+2)	\$252,778,826.00	\$46,020,971.78	\$44,063,776.67
1. Ingresos del Gobierno de la Entidad Federativa	\$0.00	\$0.00	\$0.00
2. Ingresos del Sector Paraestatal	\$252,778,826.00	\$46,020,971.78	\$44,063,776.67
II. Egresos Presupuestarios (II=3+4)	\$252,778,826.00	\$32,082,781.58	\$30,270,900.56
3. Egresos del Gobierno de la Entidad Federativa	\$0.00	\$0.00	\$0.00
4. Egresos del Sector Paraestatal	\$252,778,826.00	\$32,082,781.58	\$30,270,900.56
III. Balance Presupuestario (Superávit o Déficit) (III = I- II)	\$0.00	\$13,938,190.20	\$13,792,876.11
Concepto	Estimado	Devengado	Pagado
III. Balance Presupuestario (Superávit o Déficit)	\$0.00	\$13,938,190.20	\$13,792,876.11
IV. Intereses, Comisiones y Gastos de la Deuda	\$0.00	\$0.00	\$0.00
V. Balance Primario (Superávit o Déficit) (V= Iii+ IV)	\$0.00	\$13,938,190.20	\$13,792,876.11
Concepto	Estimado	Devengado	Pagado
A. Financiamiento	\$0.00	\$0.00	\$0.00
B. Amortización de la Deuda	\$0.00	\$0.00	\$0.00
C. Endeudamiento ó Desendeudamiento (C = A- B)	\$0.00	\$0.00	\$0.00

Bajo protesta de decir verdad declaramos que los Estados Financieros y sus Notas son razonablemente correctos y responsabilidad del emisor.



Ente Público: PATRONATO DE LAS UNIDADES DE SERVICIOS CULTURALES Y TURÍSTICOS DEL ESTADO DE YUCATÁN
Endeudamiento Neto
Acumulado del 1 de enero al 31 de marzo de 2020
Cifras en Pesos

Identificación de Crédito o Instrumento	Colocación A	Amortización B	Endeudamiento Neto C = A - B
SIN INFORMACIÓN QUE REVELAR	0.00	0.00	0.00

Bajo protesta de decir verdad declaramos que los Estados Financieros y sus Notas son razonablemente correctos y responsabilidad del emisor.



Ente Público: PATRONATO DE LAS UNIDADES DE SERVICIOS CULTURALES Y TURÍSTICOS DEL ESTADO DE YUCATÁN
Intereses de la deuda
Acumulado del 1 de enero al 31 de marzo de 2021
Cifras en Pesos

Identificación de Crédito o Instrumento	Devengado	Pagado
Créditos Bancarios	0.00	0.00
Total Créditos Bancarios	0.00	0.00
Otros Instrumentos de Deuda	0.00	0.00
Total Otros Instrumentos de Deuda	0.00	0.00
TOTAL	0.00	0.00

Bajo protesta de decir verdad declaramos que los Estados Financieros y sus Notas son razonablemente correctos y responsabilidad del emisor.



III. INFORMACIÓN PROGRAMÁTICA



Ente Público: PATRONATO DE LAS UNIDADES DE SERVICIOS CULTURALES Y TURÍSTICOS DEL ESTADO DE YUCATÁN

Gasto por Categoría Programática
Del 1o. de enero al 31 de marzo de 2021
(Cifras en Pesos)

Concepto	Aprobado 1	Ampliaciones/ (Reducciones) 2	Modificado 3 = (1 + 2)	Devengado 4	Pagado 5	Subejercicio 6 = (3 - 4)
Programas	\$252,778,826.00	\$10,692,067.06	\$263,470,893.06	\$32,082,781.58	\$30,270,900.56	\$231,388,111.48
Subsidio Sector Social y Privado o Entidades Federativas y Municipios	\$0.00	\$0.00	\$0.00	\$0.00	\$0.00	\$0.00
Sujetos a Reglas de Operación	\$0.00	\$0.00	\$0.00	\$0.00	\$0.00	\$0.00
Otros Subsidios	\$0.00	\$0.00	\$0.00	\$0.00	\$0.00	\$0.00
Desempeño de Las Funciones	\$121,787,474.00	\$555,790.31	\$122,343,264.31	\$15,102,345.83	\$14,520,468.56	\$107,240,918.48
Prestación de Servicios Públicos	\$0.00	\$0.00	\$0.00	\$0.00	\$0.00	\$0.00
Provisión de Bienes Públicos	\$0.00	\$0.00	\$0.00	\$0.00	\$0.00	\$0.00
Planeación, Seguimiento y Evaluación de Políticas Públicas	\$0.00	\$0.00	\$0.00	\$0.00	\$0.00	\$0.00
Promoción y Fomento	\$121,787,474.00	\$555,790.31	\$122,343,264.31	\$15,102,345.83	\$14,520,468.56	\$107,240,918.48
Regulación y Supervisión	\$0.00	\$0.00	\$0.00	\$0.00	\$0.00	\$0.00
Funciones de Las Fuerzas Armadas (Únicamente Gobierno Federal)	\$0.00	\$0.00	\$0.00	\$0.00	\$0.00	\$0.00
Específicos	\$0.00	\$0.00	\$0.00	\$0.00	\$0.00	\$0.00
Proyectos de Inversión	\$0.00	\$0.00	\$0.00	\$0.00	\$0.00	\$0.00
Administrativos y de Apoyo	\$130,991,352.00	\$10,136,276.75	\$141,127,628.75	\$16,980,435.75	\$15,750,432.00	\$124,147,193.00
Apoyo al Proceso Presupuestario y para Mejorar la Eficiencia Institucional	\$130,991,352.00	\$10,136,276.75	\$141,127,628.75	\$16,980,435.75	\$15,750,432.00	\$124,147,193.00
Apoyo a la Función Pública y al Mejoramiento de la Gestión	\$0.00	\$0.00	\$0.00	\$0.00	\$0.00	\$0.00
Operaciones Ajenas	\$0.00	\$0.00	\$0.00	\$0.00	\$0.00	\$0.00
Compromisos	\$0.00	\$0.00	\$0.00	\$0.00	\$0.00	\$0.00
Obligaciones de Cumplimiento de Resolución Jurisdiccional	\$0.00	\$0.00	\$0.00	\$0.00	\$0.00	\$0.00
Desastres Naturales	\$0.00	\$0.00	\$0.00	\$0.00	\$0.00	\$0.00
Obligaciones	\$0.00	\$0.00	\$0.00	\$0.00	\$0.00	\$0.00
Pensiones y Jubilaciones	\$0.00	\$0.00	\$0.00	\$0.00	\$0.00	\$0.00
Aportaciones a la Seguridad Social	\$0.00	\$0.00	\$0.00	\$0.00	\$0.00	\$0.00
Aportaciones a Fondos de Estabilización	\$0.00	\$0.00	\$0.00	\$0.00	\$0.00	\$0.00
Aportaciones a Fondos de Inversión y Reestructura de Pensiones	\$0.00	\$0.00	\$0.00	\$0.00	\$0.00	\$0.00
Programas de Gasto Federalizado (Gobierno Federal)	\$0.00	\$0.00	\$0.00	\$0.00	\$0.00	\$0.00
Gasto Federalizado	\$0.00	\$0.00	\$0.00	\$0.00	\$0.00	\$0.00
Participaciones a Entidades Federativas y Municipios	\$0.00	\$0.00	\$0.00	\$0.00	\$0.00	\$0.00
Costo Financiero, Deuda o Apoyos a Deudores y Ahorradores de la Banca	\$0.00	\$0.00	\$0.00	\$0.00	\$0.00	\$0.00
Adeudos de Ejercicios Fiscales Anteriores	\$0.00	\$0.00	\$0.00	\$0.00	\$0.00	\$0.00
Total del Gasto	\$252,778,826.00	\$10,692,067.06	\$263,470,893.06	\$32,082,781.58	\$30,270,900.56	\$231,388,111.48

Bajo protesta de decir verdad declaramos que los Estados Financieros y sus Notas son razonablemente correctos y responsabilidad del emisor.



Programas y Proyectos de Inversión

Al 31 de marzo de 2021

(Cifras en Pesos)

Ente Público: PATRONATO DE LAS UNIDADES DE SERVICIOS CULTURALES Y TURÍSTICOS DEL ESTADO DE YUCATÁN

Programa Presupuestario:	460	Gestión Eficiente de las Instituciones del Sector Económico
---------------------------------	------------	--

EJE PED: 03 Yucatán cultural con identidad para el desarrollo
TEMA PED: 03.01 Acceso universal a la cultura
OBJETIVO PED: 03.01.02 Aumentar el consumo cultural y la participación de la población en espacios y eventos culturales

Se relacionan las UBPS autorizadas por la SAF a este Patronato Cultur.

CÓDIGO: CULTUR-19232-AP

DATOS GENERALES

TIPO: ACTIVIDAD PROGRAMÁTICA NUEVO
NOMBRE: PROGRAMA VIVE YUCATÁN
DESCRIPCIÓN: El programa consiste en acercar, difundir y promover los servicios culturales y turísticos del estado de Yucatán, mediante el



desarrollo de recorridos terrestres, educativos, culturales y recreativos con una duración aproximada de cuatro horas cada uno, desde el punto de salida hasta el regreso al mismo. El programa incluye el acceso, uso y/o traslados a los paradores turísticos y a los sitios de esparcimiento Cines Siglo XXI, así como el acercamiento de proyección de películas y servicios que ofrecen los Cines Siglo XXI a diversas comunidades del interior del Estado y colonias de la ciudad de Mérida. La población programada a atender solicitará los apoyos a través de alguna asociación civil, ayuntamientos, empresas privadas que cuenten con programas de responsabilidad social, entidad gubernamental e instituciones educativas públicas, los cuales deberán suscribir el convenio de colaboración respectivo con el Patronato Cultur.

Síntesis: Realización de viajes culturales, educativos, recreativos y de esparcimiento gratuitos para las comunidades del interior del Estado de 19 municipios, además de incluir a colonias del municipio de Mérida. Este programa proporciona el transporte terrestre de todo el recorrido

CLASIFICACIÓN PROGRAMÁTICA

TIPO DE PROGRAMA: **Prestación de Servicios Públicos**

TIPO DE INFRAESTRUCTURA **N/A**

OBJETIVO

La población de 5 a 64 años del estado de Yucatán accede y participa en las actividades y eventos artísticos y culturales mediante la realización de recorridos terrestres educativos, culturales y recreativos.

POBLACIÓN PROGRAMADA A ATENDER

Niñas, niños y adolescentes menores de trece años, estudiantes en activo, profesoras, personas con discapacidad, adultos mayores de sesenta años, jubilados, pensionados y, en general, cualquier persona física de nacionalidad mexicana domiciliada en el estado de Yucatán.



Programa Presupuestario:	498	Gestión Eficiente de las Instituciones del Sector Económico
---------------------------------	------------	--

EJE PED: 01 Yucatán con economía inclusiva
TEMA PED: 01.01 Desarrollo comercial y fortalecimiento de las empresas locales
OBJETIVO PED: 01.01.01 Aumentar la actividad comercial sostenible del estado

Se relacionan las UBPS autorizadas por la SAF a este Patronato Cultur.

CÓDIGO: CULTUR-11190-GA

DATOS GENERALES

TIPO: GASTOS ADMINISTRATIVOS CONTINUO
NOMBRE: Gastos Administrativos del Patronato de las Unidades de Servicios Culturales y Turísticos del Estado de Yucatán
DESCRIPCIÓN: Con el fin de asegurar la operación y la funcionalidad de las instalaciones de las unidades de servicios del Patronato Cultur es necesario cubrir las necesidades básicas, tales como luz, agua potable, telefonía convencional, servicios de lavandería y manejo de desechos así como los seguros de bienes contratados con el fin de que los activos se encuentren salvaguardados y protegidos

Síntesis:
Se cubrirá los servicios básicos como energía eléctrica, agua potable, telefonía, manejo de desechos y seguros del Patronato Cultur para la operación y funcionalidad de las instalaciones de las unidades de servicios.

CLASIFICACIÓN PROGRAMÁTICA

TIPO DE PROGRAMA: Apoyo al proceso presupuestario y para mejorar la eficiencia institucional

TIPO DE INFRAESTRUCTURA: N/A



OBJETIVO

Las dependencias y entidades del sector económico cuentan con una administración pública eficiente para su funcionamiento mediante los pagos de los servicios básicos.

POBLACIÓN PROGRAMADA A ATENDER

Servidores públicos del Patronato de las Unidades de Servicios Culturales y Turísticos del Estado.

CÓDIGO: CULTUR-12950-AI

DATOS GENERALES

TIPO: ACTIVIDAD INSTITUCIONAL CONTINUO

NOMBRE: Administración de los Recursos del Patronato Cultur

DESCRIPCIÓN: Consiste en actividades que realiza el Patronato Cultur con la finalidad de dar respuesta y fortalecer su misión y compromiso con el Estado, para que las unidades de servicios administradas por el Patronato se encuentren en óptimas condiciones para garantizar su operatividad y lograr el aumento de visitantes. Estas actividades consisten en adquisición de recursos materiales y servicios generales, mantenimientos correctivos y/o preventivos de los bienes muebles o inmuebles a cargo del Patronato, adquisición de bienes muebles que optimicen la operatividad, así como la mejora continua del personal a través de capacitaciones y todos aquellos gastos que permitan un mejor cumplimiento de los objetivos del Patronato.



Síntesis:

Administración de los recursos del Patronato Cultur para garantizar la operatividad y lograr aumento de visitantes.

PROBLEMA ESPECÍFICO A ATENDER:

Es importante administrar los recursos para eficientar costos y lograr una operatividad efectiva en beneficio de los visitantes de las unidades culturales y turísticas del Patronato.

CLASIFICACIÓN PROGRAMÁTICA

TIPO DE PROGRAMA:

Apoyo al proceso presupuestario y para mejorar la eficiencia institucional

TIPO DE INFRAESTRUCTURA

N/A

OBJETIVO

Las dependencias y entidades del sector economico cuentan con una administracion publica eficiente para su funcionamiento mediante la administración de actividades para mantener en óptimas condiciones las unidades de servicios.

POBLACIÓN PROGRAMADA A ATENDER

Servidores públicos del Patronato de las Unidades de Servicios Culturales y Turísticos del Estado de Yucatán.



CÓDIGO: CULTUR-14016-PISP

DATOS GENERALES

TIPO: PRESUPUESTO INSTITUCIONAL DE SERVICIOS PERSONALES CONTINUO
NOMBRE: Dirección Administrativa del Patronato de las Unidades de Servicios Culturales y Turísticos del Estado de Yucatán

DESCRIPCIÓN: Coordinar, administrar y verificar que los recursos se apliquen de una manera eficiente y eficaz, así como salvaguardar los bienes muebles e inmuebles del Patronato, coordinar y controlar las compras de materiales y suministros y contratación de servicios de acuerdo a la Ley de Adquisiciones y Arrendamientos y Prestación de Servicios Relacionados con Bienes Muebles, y su realización con personal capacitado continuamente.

CLASIFICACIÓN PROGRAMÁTICA

TIPO DE PROGRAMA: **Apoyo al proceso presupuestario y para mejorar la eficiencia institucional**
TIPO DE INFRAESTRUCTURA **N/A**

OBJETIVO Las Unidades Administrativas son eficientes con los Recursos Humanos, Materiales y de Servicios mediante la aplicación de mecanismos administrativos que permitan el uso racional y eficaz de dichos recursos implementando acciones de control y capacitación en las áreas que lo necesiten.



Programa Presupuestario:	507	Fomento a Productos y Servicios Turísticos Incluyentes y de Calidad
---------------------------------	------------	--

EJE PED: 01 Yucatán con economía inclusiva
TEMA PED: 01.04 Impulso al Turismo
OBJETIVO PED: 01.04.03 Incrementar la estadía turística en Yucatán
Se relacionan las UBPS autorizadas por la SAF a este Patronato Cultur.

CÓDIGO: CULTUR-11244-PISP

DATOS GENERALES

TIPO: PRESUPUESTO INSTITUCIONAL DE SERVICIOS PERSONALES CONTINUO
NOMBRE: Dirección General

DESCRIPCIÓN: Tiene como funciones ayudar a la promoción y difusión del patrimonio histórico y cultural del estado, impulsando estrategias de promoción de los lugares turísticos y culturales; fortaleciendo la infraestructura de las instalaciones de las Unidades de Servicio que forman parte de la estructura del Patronato, así como la administración eficiente de los recursos humanos, materiales y financieros que permiten el cumplir con los objetivos de creación del mismo.

Síntesis: Administrar eficientemente los recursos humanos, materiales y financieros del Patronato de las Unidades y Turísticas del Estado de Yucatán



CLASIFICACIÓN PROGRAMÁTICA

TIPO DE PROGRAMA:

Promoción y Fomento

TIPO DE INFRAESTRUCTURA

N/A

OBJETIVO

Los prestadores de servicios turísticos del estado de Yucatán presentan un mayor nivel de crecimiento en su oferta de productos y servicios turísticos mediante la realización de acciones que contribuyan a la consolidación de las actividades turísticas y culturales del Estado

CÓDIGO: CULTUR-14013-PISP

DATOS GENERALES

TIPO:

PRESUPUESTO INSTITUCIONAL DE SERVICIOS PERSONALES CONTINUO

NOMBRE:

Dirección Operativa

DESCRIPCIÓN:

Coordinar, asignar, mantener y supervisar la operación de los Paradores Turísticos: Chichén Itzá, Uxmal, Dzitnup, El corchito, Loltún, Ek Balam, Halachó, Celestún, Balankanché, Dzibilchaltún, Uaymitún e Izamal así como las unidades de servicios: Mercado Artesanal de Valladolid, Chocholá, Pasaje Picheta, Cines Siglo XXI y Paramédicos; que integran esta dirección para que ofrezcan servicios de alta calidad ya sean culturales, turísticos y sociales al público en general, de forma eficaz y eficiente; así como la salvaguarda de los bienes muebles e inmuebles asignados a los mismos

Síntesis:

Coordinar, asignar, mantener y supervisar la operación de las unidades de servicios y paradores turísticos para ofrecer servicios de alta calidad

CLASIFICACIÓN PROGRAMÁTICA

TIPO DE PROGRAMA: **Promoción y Fomento**

TIPO DE INFRAESTRUCTURA **N/A**

OBJETIVO Los prestadores de servicios turísticos del estado de Yucatán presentan un mayor nivel de crecimiento en su oferta de productos y servicios turísticos mediante la operación de las Unidades de Servicios y Paradores Turísticos

CÓDIGO: 20324-AP

DATOS GENERALES

TIPO: ACTIVIDAD PROGRAMÁTICA NUEVO

NOMBRE: Apoyo para el Fortalecimiento de Actividades Turísticas en la Ría de Celestún

DESCRIPCIÓN: El programa consiste en satisfacer las necesidades financieras a corto plazo de los prestadores de servicios turísticos, mediante el otorgamiento de créditos revolventes con una tasa del 0% que les permita contar con capital de trabajo. El monto máximo del crédito que se otorgará será de \$30,000 m.n por solicitud y podrá variar conforme a lo solicitado, será revolvente una vez que se líquide en su totalidad el adeudo que derive de este programa

Síntesis: Otorgar apoyos mediante créditos revolventes para beneficiar a prestadores de servicios turísticos en la Ría de Celestún

CLASIFICACIÓN PROGRAMÁTICA

PROBLEMA ESPECÍFICO A ATENDER: Que los prestadores de servicios turísticos de la Ría de Celestún no tienen acceso a créditos financieros



debido a que su fuente principal de ingresos es autogenerada y esta relacionada directamente a la promoción de los valores turísticos y culturales del Estado. En ese sentido resulta necesario crear programas para satisfacer las necesidades financieras a corto plazo de la población que requiere apoyos económicos personales y capital de trabajo, a efecto de fomentar la reactivación y productividad del sector turístico, generar empleos y elevar los ingresos de la población

TIPO DE PROGRAMA: **Promoción y Fomento**

TIPO DE INFRAESTRUCTURA **No Aplica**

OBJETIVO

Los prestadores de servicios turísticos del Estado de Yucatán presentan un mayor nivel de crecimiento en su oferta de productos y servicios turísticos mediante el otorgamiento de créditos revolventes a prestadores de servicios turísticos.

POBLACIÓN PROGRAMADA A ATENDER

Las personas físicas que pertenezcan a alguna de las cooperativas que prestan servicios de paseo en lancha turística en la Ría de Celestún.

CÓDIGO: 20578-PISP

DATOS GENERALES

TIPO: PRESUPUESTO INSTITUCIONAL DE SERVICIOS PERSONALES CONTINUO

NOMBRE: Dirección Jurídica

DESCRIPCIÓN: Tiene como función principal darle certeza jurídica al Patronato, a través de la asesoría y el apoyo legal. Coordinar, administrar y verificar el cumplimiento del marco normativo aplicable de cada uno de los procesos administrativos, con personal capacitado continuamente.



Síntesis: Darle certeza jurídica al patronato, a través de la asesoría y el apoyo legal y dar cumplimiento al marco normativo

CLASIFICACIÓN PROGRAMÁTICA

TIPO DE PROGRAMA: **Promoción y Fomento**

TIPO DE INFRAESTRUCTURA **No Aplica**

OBJETIVO

Los prestadores de servicios turísticos del estado de Yucatán presentan un mayor nivel de crecimiento en su oferta de productos y servicios turísticos mediante la asesoría y el apoyo legal a cada uno de los procesos administrativos

Programa Presupuestario:	506	Impulso a los Atractivos Turísticos y Segmentos de Mercado
---------------------------------	------------	---

EJE PED: 01 Yucatán Competitivo
TEMA PED: 01.04 Impulso al Turismo
OBJETIVO PED: 01.04.02 Incrementar la afluencia de visitantes a Yucatán

Se relacionan las UBPS autorizadas por la SAF a este Patronato Cultur.

CÓDIGO: CULTUR-18509-AP

DATOS GENERALES

TIPO: ACTIVIDAD PROGRAMÁTICA CONTINUO
NOMBRE: Incentivo para las Agencias de Viajes Mayoristas

DESCRIPCIÓN: Otorgar apoyos económicos a las agencias mayoristas de Yucatán y Quintana Roo hasta del 20% de la compra anticipada de derechos para el acceso a la zona arqueológica de Chichén Itzá, a través del sistema de reserva AAFY, para aumentar el turismo extranjero.

Síntesis: Otorgar apoyos económicos a las agencias mayoristas de Yucatán y Quintana Roo por la compra anticipada de derechos para el acceso a la zona arqueológica de Chichén Itzá y aumentar el turismo extranjero. Este programa solo abarcará un municipio.

CLASIFICACIÓN PROGRAMÁTICA

PROBLEMA
ESPECÍFICO A
ATENDER:

De acuerdo a los Reportes de Afluencia en los años anteriores (2015-2017) proporcionada por la Agencia de Administración Fiscal de Yucatán se observó que hubo una disminución de visitantes internacionales a la zona arqueológica de Chichén Itzá por tal motivo en el año 2018 y 2019 con la adquisición anticipada de derechos por servicios otorgados en el parador turístico hubo un incremento del 41.80% y 128.60% de los ingresos respectivamente, comparados con el año base evaluado 2017, y que por tanto, se desea mantener para el ejercicio 2020. Cabe resaltar que en 2011 entró en vigor la nueva ley de ingresos del Estado en donde se eliminó el descuento para la preventa de boletos.

TIPO DE PROGRAMA:

Impulso a los Atractivos Turísticos y Segmentos de Mercado

TIPO DE INFRAESTRUCTURA

N/A

OBJETIVO

Los prestadores de servicios turísticos del Estado de Yucatán fortalecen su posicionamiento en el mercado turístico nacional e internacional mediante el otorgamiento de un apoyo económico a las agencias de viajes que realicen compras anticipadas de derechos

POBLACIÓN PROGRAMADA A ATENDER

Personas físicas o morales cuya actividad económica esta relacionada con la presentación de servicios turísticas, a través de agencias de viajes, operadoras de turismo, mayoristas de viaje y/u otros similares del sector turístico.

CÓDIGO: 20577-AI

DATOS GENERALES

TIPO: ACTIVIDAD PROGRAMÁTICA CONTINUO

NOMBRE: Administración de los Recursos del Centro de Convenciones y Exposiciones Yucatán Siglo XXI.

DESCRIPCIÓN: Consiste en actividades que realiza el Centro de Convenciones y Exposiciones Yucatán Siglo XXI con el fin de que se encuentre en óptimas condiciones para garantizar su operatividad y lograr la satisfacción de sus clientes. Estas actividades consisten en adquisición de recursos materiales y servicios generales, mantenimientos correctivos y/o preventivos de los bienes muebles e inmuebles y aquellos gastos que permitan un mejor cumplimiento de los objetivos del Centro de Convenciones.

Síntesis: Dar mantenimiento al Centro de Convenciones y Exposiciones Yucatán Siglo XXI que realiza exposiciones, eventos culturales, educativos y de esparcimiento para el beneficio de expositores y visitantes locales, nacionales y extranjeros.

CLASIFICACIÓN PROGRAMÁTICA

PROBLEMA ESPECÍFICO A ATENDER: Es importante administrar los recursos para un buen funcionamiento del Centro de Convecciones y Exposiciones Yucatan Siglo XXI y brindar con eficiencia mejores áreas de esparcimiento para los visitantes.

TIPO DE PROGRAMA: **Impulso a los Atractivos Turísticos y Segmentos de Mercado**

TIPO DE INFRAESTRUCTURA

N/A

OBJETIVO

Los prestadores de servicios turísticos del Estado de Yucatán fortalecen su posicionamiento en el mercado turístico nacional e internacional mediante el mantenimiento y conservación al Centro de Convenciones y Exposiciones Yucatán Siglo XXI.

POBLACIÓN PROGRAMADA A ATENDER

Servidores Públicos del Centro de Convenciones y Exposiciones Yucatán Siglo XXI.

CÓDIGO: CULTUR-21100-AP

DATOS GENERALES

TIPO:

ACTIVIDAD PROGRAMÁTICA NUEVO

NOMBRE:

Organización del Tianguis Turístico de México 2020, sede Yucatán

DESCRIPCIÓN:

El Tianguis Turístico de México es el evento más importante del sector turístico del país, es un foro único de negocios en el que compradores nacionales e internacionales se reúnen con más de 500 empresas. Se llevará a cabo la cuadragésima quinta edición en donde la sede oficial por primera vez será la Ciudad de Mérida, Yucatán. Este proyecto tiene como objetivo la preparación, logística y operación del Tianguis Turístico, incluyendo inversiones en transporte aéreo y terrestre, vestido de la ciudad, atracción e invitación a compradores, transporte de invitados, realización de viajes de familiarización, viajes de inspección y de prensa. Contempla también los gastos de transportación y viáticos de servidores públicos estatales y federales, medios de comunicación, clientes potenciales, agencias de relaciones públicas y redes sociales.

Síntesis: Consiste en la organización del evento Tianguis Turístico de México 2020 que se celebrará por primera vez en Mérida, Yucatán, cuya finalidad es atender a compradores nacionales e internacionales generando mayor afluencia turística en la entidad.

CLASIFICACIÓN PROGRAMÁTICA

PROBLEMA
ESPECÍFICO A
ATENDER:

Con este proyecto se atiende el compromiso del Gobernador del Estado con el sector turístico de Yucatán para recibir la sede del Tianguis Turístico de México 2020, establecido en el Plan Estatal de Desarrollo 2018-2024. En la edición número 44 celebrada en Acapulco, Guerrero de acuerdo a la fuente de investigaciones y estadísticas recopiladas de la Universidad Autónoma de Guerrero, Universidad Autónoma de las Américas de Acapulco y Tecnológico de Acapulco en el año 2019, participaron los 32 estados de la República, comercializándose 573 suites, se presentaron 300 tour-operadores de gran nivel procedentes de 44 países y un total 1,344 compradores. Durante el evento se lograron transacciones por 424 millones de pesos y se realizaron 47 mil 378 citas de negocios.

TIPO DE PROGRAMA:

Impulso a los Atractivos Turísticos y Segmentos de Mercado

TIPO DE INFRAESTRUCTURA

N/A

OBJETIVO

Los prestadores de servicios turísticos del Estado de Yucatán fortalecen su posicionamiento en el mercado turístico nacional e internacional mediante la realización del Tianguis Turístico de México 2020 en la entidad.



POBLACIÓN PROGRAMADA A ATENDER

Compradores nacionales e internacionales.

Código: CULTUR-21229-AP

Tipo ACTIVIDAD PROGRAMÁTICA NUEVO

Nombre: Programa de Capacitación y Empleo Temporal para la conservación y mantenimiento de la Infraestructura turística del Estado

Descripción: Consiste en emplear temporalmente a los prestadores de servicios turísticos que han perdido su empleo o fuente de ingresos a causa de la contingencia derivada del Covid19; se otorgará un apoyo económico de máximo \$5,000.00, la impartición de cursos en línea o presencial además de la entrega del equipamiento de seguridad, higiene y trabajo necesario para que puedan realizar las siguientes actividades: mantenimiento, limpieza, conservación, remozamiento y protección de zonas e instalaciones de carácter turístico del Estado de Yucatán, en jornadas de 4 horas diarias, de conformidad a las fechas y actividades asignadas.

Objetivo Los prestadores de servicios turísticos del estado de Yucatán, presentan un mayor nivel de crecimiento en su oferta de productos y servicios turísticos, mediante la entrega de apoyos económicos para disminuir los impactos de la contingencia generada por el COVID-19.

Población programada a atender Los prestadores de servicios turísticos del estado de Yucatán , que hayan perdido su empleo o fuente de ingresos por la contingencia generada por el coronavirus COVID-19



 Bienes, Servicios y Meta(s)

Componente	Tipo	Entregable	Cantidad	Unidad	Unidades Corresponsables
Apoyos a prestadores de servicios turísticos otorgados.	Servicios Intermedios	Convocatoria para los prestadores de servicios turísticos publicada	1	CONVOCATORIA	13.12.3 DIRECCIÓN ADMINISTRATIVA
Apoyos a prestadores de servicios turísticos otorgados.	Servicios Finales	Curso de capacitación para prestadores de servicios turístico impartido	1	CURSO	13.12.1 DIRECCIÓN GENERAL
Apoyos a prestadores de servicios turísticos otorgados.	Bienes Finales	Equipo para prestadores de servicios turísticos adquiridos	3,150	MATERIAL	13.12.3 DIRECCIÓN ADMINISTRATIVA
Apoyos a prestadores de servicios turísticos otorgados.	Bienes Finales	Apoyo económico para prestadores de servicios turísticos otorgado	3,150	APOYO ECONÓMICO	13.12.3 DIRECCIÓN ADMINISTRATIVA
Apoyos a prestadores de servicios turísticos otorgados.	Servicios Intermedios	Servicios de logística para la entrega de apoyos en el domicilio de los beneficiarios otorgados.	3,150	SERVICIO	13.12.3 DIRECCIÓN ADMINISTRATIVA



Región	Municipios	Presupuesto	Unidad de Medida	Meta
Poniente	Celestún, Chocholá, Halachó, Hunucmá, Kinchil, Kopomá, Maxcanú, Opichén, Samahil, Tetz	616,360	APOYO ECONÓMICO	110
Noroeste	Abalá, Acanceh, Baca, Conkal, Cuzamá, Chicxulub Pueblo, Homún, Ixil, Kanasín, Mérida, Mocochoá, Progreso, Seyé, Tecoh, Timucuy, Tixkokob, Tixpéhual, Ucú, Umán, Yaxkukul	12,411,030	APOYO ECONÓMICO	2,215
Centro	Hocabá, Hochtún, Huhí, Izamal, Kantunil, Sanahcat, Sudzal, Tahmek, Tekal de Venegas, Tekantó, Tepakán, Teya, Tunkás, Xocchel	308,185	APOYO ECONÓMICO	55
Litoral Centro	Bokobá, Cacalchén, Cansahcab, Dzemul, Dzidzantún, Dzilam de Bravo, Dzilam González, Dzoncauich, Motul, Muxupip, Sinanché, Suma, Telchac Pueblo, Telchac Puerto, Temax, Yobaín	336,200	APOYO ECONÓMICO	60
Noreste	Buctzotz, Calotmul, Cenotillo, Espita, Panabá, Río Lagartos, San Felipe, Sucilá, Tizimín	868,455	APOYO ECONÓMICO	155
Oriente	Cantamayec, Cuncunul, Chankom, Chemax, Chichimilá, Chikindzonot, Dzitás, Kaua, Quintana Roo, Sotuta, Tekom, Temozón, Tinum, Tixcacalcupul, Uayma, Valladolid, Yaxcabá	1,232,700	APOYO ECONÓMICO	220
Sur	Akil, Chacsinkin, Chapab, Chumayel, Dzán, Mama, Maní, Mayapán, Muna, Oxkutzcab, Peto, Sacalum, Santa Elena, Tahdziú, Teabo, Tekax, Tekit, Ticul, Tixmehuac, Tzucacab	1,877,070	APOYO ECONÓMICO	335
Presupuesto total		17,650,000.00		

Bajo protesta de decir verdad declaramos que los Estados Financieros y sus Notas son razonablemente correctos y responsabilidad del emisor.



Indicadores de Resultados

Al 31 de marzo del 2021

(Cifras en Pesos)

Ente Público: PATRONATO DE LAS UNIDADES DE SERVICIOS CULTURALES Y TURÍSTICOS DEL ESTADO DE YUCATÁN

N° PP	NOMBRE DEL PROGRAMA	NOMBRE DEL INDICADOR	UNIDAD DE MEDIDA	AVANCE DE METAS
460	Fomento y Sensibilización hacia el Consumo Cultural	Promedio de participantes en actividades artísticas y culturales.	Personas	N/A
460	Fomento y Sensibilización hacia el Consumo Cultural	Porcentaje de la población de 5 a 64 años que accede y participa en las actividades y eventos artísticos y culturales.	Porcentaje	N/A
460	Fomento y Sensibilización hacia el Consumo Cultural	Promedio de asistentes a las acciones de sensibilización artística y cultural.	Asistente	N/A
498	Gestión eficiente de las Instituciones del Sector Económico	Porcentaje del presupuesto ejercido en gasto corriente del eje 1 Yucatán con economía inclusiva destinado a servicios personales.	Porcentaje	100



498	Gestión eficiente de las Instituciones del Sector Económico	Porcentaje del presupuesto ejercido en gasto corriente del eje 1 Yucatán con economía inclusiva destinado a cubrir gastos en materiales y suministros.	Porcentaje	100
498	Gestión eficiente de las Instituciones del Sector Económico	Porcentaje del presupuesto ejercido en gasto corriente del eje 1 Yucatán con economía inclusiva destinado a cubrir gastos en servicios generales.	Porcentaje	100
498	Gestión eficiente de las Instituciones del Sector Económico	Porcentaje del presupuesto ejercido en gasto corriente del eje 1 Yucatán con economía inclusiva destinado: asignaciones, subsidios y otras ayudas.	Porcentaje	100
498	Gestión eficiente de las Instituciones del Sector Económico	Porcentaje del presupuesto ejercido en gasto corriente del eje 1 del PED 2018-2024 destinado al gasto en bienes muebles, inmuebles e intangibles e inversión pública.	Porcentaje	100
506	Impulso a los atractivos turísticos y segmentos de Mercado	Promedio de apoyos económicos otorgados por agencia de viajes mayorista inscrita.	Promedio	N/A
506	Impulso a los atractivos turísticos y segmentos de Mercado	Porcentaje de agencias de viajes inscritas al programa de subsidio.	Porcentaje	N/A



506	Impulso a los atractivos turísticos y segmentos de Mercado	Porcentaje de agencias mayoristas aprobadas.	Porcentaje	N/A
507	Fomento a productos y servicios turísticos incluyentes y de calidad	Promedio de créditos económicos otorgados a prestadores de servicios.	Promedio	N/A
507	Fomento a productos y servicios turísticos incluyentes y de calidad	Porcentaje de solicitantes inscritos al programa de apoyo en la unidad de servicios de Celestún.	Porcentaje	N/A
507	Fomento a productos y servicios turísticos incluyentes y de calidad	Porcentaje de solicitantes que cumplen con los documentos requeridos.	Porcentaje	N/A

Bajo protesta de decir verdad declaramos que los Estados Financieros y sus Notas son razonablemente correctos y responsabilidad del emisor.



IV. INFORMACIÓN COMPLEMENTARIA



Ente Público: PATRONATO DE LAS UNIDADES DE SERVICIOS CULTURALES Y TURÍSTICOS DEL ESTADO DE YUCATÁN
Relación de bienes que componen su Patrimonio
Cuenta Pública 2021
(Cifras en Pesos)

Código	Descripción del Bien Mueble	Valor en libros
ALM-RA089	SILLA	\$1.00
ALM-RA098	SILLA	\$1.00
BK000005	EXTINTOR	\$1.00
BK000007	EXTINTOR	\$1.00
BK000008	EXTINTOR	\$1.00
BK000009	EXTINTOR	\$1.00
BK000010	EXTINTOR	\$1.00
BK000092	INYECTOR DE AIRE	\$1.00
BK000094	PODADORA	\$1.00
BK000095	RADIO BASE	\$1.00
BK000096	FUENTE DE PODER	\$1.00
BK000098	TANQUE DE OXIGENO	\$1.00
BK000100	TANQUE DE OXIGENO	\$1.00
BK000101	BOMBA	\$1.00
BK000102	INYECTOR DE AIRE	\$1.00
BK000103	TRANSFORMADOR	\$1.00
BK000104	BOCINA	\$1.00
BK000105	CAMILLA DE RESCATE	\$1.00
BK000106	PANTALLA	\$8,338.83
BK000107	MEMBRANA	\$20,210.77
BK000108	MUEBLE TOTEM	\$30,989.93
BK000109	PC	\$18,506.79
BK000110	DESARROLLO DE CONTENIDOS	\$60,432.34
BK000111	PANTALLA	\$12,371.12
BK000112	PANTALLA	\$12,371.70
BK000113	DESARROLLO DE CONTENIDO	\$36,180.75
BK000114	DESARROLLO DE CONTENIDO	\$36,181.33
BK000115	1 DESMALEZADORA A GAS STIHL FS-85	\$8,348.68
BM0108320	TRITURADORA DE PAPEL	\$1.00
CC000001	BANCO	\$1.00
CC000004	BOMBA	\$1.00
CC000005	BOMBA	\$1.00
CC000006	BOMBA	\$1.00
CC000007	BOMBA	\$1.00
CC000016	CORTADOR	\$1.00
CC000017	TALADRO	\$1.00
CC000018	CORTADOR	\$1.00
CC000020	CARRITO DE CARGA	\$1.00



Ente Público: PATRONATO DE LAS UNIDADES DE SERVICIOS CULTURALES Y TURÍSTICOS DEL ESTADO DE YUCATÁN
Relación de bienes que componen su Patrimonio
Cuenta Pública 2021
(Cifras en Pesos)

Código	Descripción del Bien Mueble	Valor en libros
CC000029	PLATAFORMA AREA "GENIE"	\$1.00
CC000030	CARRITO	\$1.00
CC000031	TANQUE	\$1.00
CC000032	TINACO	\$1.00
CC000033	TINACO	\$1.00
CC000046	GATO HIDRAÚLICO	\$1.00
CC000064	SILLA	\$1.00
CC000065	SILLA	\$1.00
CC000066	SILLA	\$1.00
CC000068	SILLA	\$1.00
CC000069	SILLA	\$1.00
CC000070	SILLA	\$1.00
CC000073	SILLA	\$1.00
CC000074	SILLA	\$1.00
CC000075	SILLA	\$1.00
CC000075	SILLA	\$1.00
CC000076	SILLA	\$1.00
CC000077	SILLA	\$1.00
CC000078	SILLA	\$1.00
CC000079	SILLA	\$1.00
CC000080	SILLA	\$1.00
CC000081	SILLA	\$1.00
CC000082	SILLA	\$1.00
CC000083	SILLA	\$1.00
CC000084	SILLA	\$1.00
CC000085	SILLA	\$1.00
CC000086	SILLA	\$1.00
CC000088	SILLA	\$1.00
CC000089	SILLA	\$1.00
CC000090	SILLA	\$1.00
CC000091	SILLA	\$1.00
CC000092	SILLA	\$1.00
CC000093	SILLA	\$1.00
CC000094	SILLA	\$1.00
CC000095	SILLA	\$1.00
CC000096	SILLA	\$1.00
CC000096	SILLA	\$1.00
CC000098	SILLA	\$1.00
CC000101	SILLA	\$1.00



Ente Público: PATRONATO DE LAS UNIDADES DE SERVICIOS CULTURALES Y TURÍSTICOS DEL ESTADO DE YUCATÁN
Relación de bienes que componen su Patrimonio
Cuenta Pública 2021
(Cifras en Pesos)

Código	Descripción del Bien Mueble	Valor en libros
CC000103	SILLA	\$1.00
CC000104	SILLA	\$1.00
CC000105	SILLA	\$1.00
CC000107	SILLA	\$1.00
CC000108	SILLA	\$1.00
CC000109	SILLA	\$1.00
CC000110	SILLA	\$1.00
CC000111	SILLA	\$1.00
CC000113	SILLA	\$1.00
CC000114	SILLA	\$1.00
CC000115	SILLA	\$1.00
CC000117	FUENTE DE PODER	\$1.00
CC000117-1	SILLA	\$1.00
CC000118	SILLA	\$1.00
CC000122	SILLA	\$1.00
CC000123	SILLA	\$1.00
CC000124	SILLA	\$1.00
CC000125	SILLA	\$1.00
CC000126	SILLA	\$1.00
CC000127	SILLA	\$1.00
CC000130	SILLA	\$1.00
CC000131	SILLA	\$1.00
CC000133	SILLA	\$1.00
CC000135	SILLA	\$1.00
CC000136	SILLA	\$1.00
CC000137	SILLA	\$1.00
CC000139	SILLA	\$1.00
CC000140	SILLA	\$1.00
CC000142	SILLA	\$1.00
CC000143	SILLA	\$1.00
CC000148	SILLA	\$1.00
CC000149	SILLA	\$1.00
CC000151	SILLA	\$1.00
CC000152	SILLA	\$1.00
CC000153	SILLA	\$1.00
CC000154	SILLA	\$1.00
CC000155	SILLA	\$1.00
CC000158	SILLA	\$1.00
CC000159	SILLA	\$1.00



Ente Público: PATRONATO DE LAS UNIDADES DE SERVICIOS CULTURALES Y TURÍSTICOS DEL ESTADO DE YUCATÁN
Relación de bienes que componen su Patrimonio
Cuenta Pública 2021
(Cifras en Pesos)

Código	Descripción del Bien Mueble	Valor en libros
CC000160	SILLA	\$1.00
CC000161	SILLA	\$1.00
CC000162	SILLA	\$1.00
CC000163	SILLA	\$1.00
CC000164	SILLA	\$1.00
CC000165	SILLA	\$1.00
CC000166	SILLA	\$1.00
CC000167	SILLA	\$1.00
CC000168	SILLA	\$1.00
CC000169	SILLA	\$1.00
CC000169	SILLA	\$1.00
CC000170	SILLA	\$1.00
CC000171	SILLA	\$1.00
CC000172	SILLA	\$1.00
CC000172	SILLA	\$1.00
CC000173	SILLA	\$1.00
CC000174	SILLA	\$1.00
CC000175	SILLA	\$1.00
CC000176	SILLA	\$1.00
CC000178	SILLA	\$1.00
CC000182	SILLA	\$1.00
CC000183	SILLA	\$1.00
CC000184	SILLA	\$1.00
CC000185	SILLA	\$1.00
CC000186	SILLA	\$1.00
CC000187	SILLA	\$1.00
CC000189	SILLA	\$1.00
CC000190	SILLA	\$1.00
CC000191	SILLA	\$1.00
CC000194	SILLA	\$1.00
CC000195	SILLA	\$1.00
CC000196	SILLA	\$1.00
CC000197	SILLA	\$1.00
CC000198	SILLA	\$1.00
CC000201	ANAQUEL	\$1.00
CC000202	ANAQUEL	\$1.00
CC000203	ANAQUEL	\$1.00
CC000204	ANAQUEL	\$1.00
CC000205	ANAQUEL	\$1.00



Ente Público: PATRONATO DE LAS UNIDADES DE SERVICIOS CULTURALES Y TURÍSTICOS DEL ESTADO DE YUCATÁN
Relación de bienes que componen su Patrimonio
Cuenta Pública 2021
(Cifras en Pesos)

Código	Descripción del Bien Mueble	Valor en libros
CC000206	ANAQUEL	\$1.00
CC000207	ANAQUEL	\$1.00
CC000208	ANAQUEL	\$1.00
CC000209	ANAQUEL	\$1.00
CC000210	ANAQUEL	\$1.00
CC000211	ANAQUEL	\$1.00
CC000212	ANAQUEL	\$1.00
CC000213	ANAQUEL	\$1.00
CC000214	ANAQUEL	\$1.00
CC000215	ANAQUEL	\$1.00
CC000216	ANAQUEL	\$1.00
CC000217	ANAQUEL	\$1.00
CC000218	ANAQUEL	\$1.00
CC000219	ANAQUEL	\$1.00
CC000220	ANAQUEL	\$1.00
CC000221	ANAQUEL	\$1.00
CC000222	ANAQUEL	\$1.00
CC000223	ANAQUEL	\$1.00
CC000224	ANAQUEL	\$1.00
CC000225	ANAQUEL	\$1.00
CC000226	ANAQUEL	\$1.00
CC000227	ANAQUEL	\$1.00
CC000228	ANAQUEL	\$1.00
CC000229	ANAQUEL	\$1.00
CC000230	ANAQUEL	\$1.00
CC000231	ANAQUEL	\$1.00
CC000232	ANAQUEL	\$1.00
CC000233	ANAQUEL	\$1.00
CC000234	ANAQUEL	\$1.00
CC000235	ANAQUEL	\$1.00
CC000236	ANAQUEL	\$1.00
CC000237	ANAQUEL	\$1.00
CC000238	ANAQUEL	\$1.00
CC000239	ANAQUEL	\$1.00
CC000240	ANAQUEL	\$1.00
CC000241	ANAQUEL	\$1.00
CC000242	ANAQUEL	\$1.00
CC000243	ANAQUEL	\$1.00
CC000244	ANAQUEL	\$1.00



Ente Público: PATRONATO DE LAS UNIDADES DE SERVICIOS CULTURALES Y TURÍSTICOS DEL ESTADO DE YUCATÁN
Relación de bienes que componen su Patrimonio
Cuenta Pública 2021
(Cifras en Pesos)

Código	Descripción del Bien Mueble	Valor en libros
CC000245	ANAQUEL	\$1.00
CC000246	ANAQUEL	\$1.00
CC000247	ANAQUEL	\$1.00
CC000248	ANAQUEL	\$1.00
CC000249	ANAQUEL	\$1.00
CC000250	ANAQUEL	\$1.00
CC000251	ANAQUEL	\$1.00
CC000252	ANAQUEL	\$1.00
CC000253	ANAQUEL	\$1.00
CC000254	ANAQUEL	\$1.00
CC000255	ANAQUEL	\$1.00
CC000256	ANAQUEL	\$1.00
CC000257	ANAQUEL	\$1.00
CC000257-1	EXTINTOR	\$33.75
CC000258	ANAQUEL	\$1.00
CC000258	SILLA VISITANTE	\$1.00
CC000259	ANAQUEL	\$1.00
CC000259-1	ESCRITORIO	\$111.39
CC000260	ANAQUEL	\$1.00
CC000260-1	MESA DE JUNTAS	\$189.33
CC000261	ANAQUEL	\$1.00
CC000262	ANAQUEL	\$1.00
CC000282	ESCRITORIO	\$1.00
CC000283	ANAQUEL	\$1.00
CC000290	ESCALERA	\$1.00
CC000291	MESA	\$1.00
CC000293	ANAQUEL	\$1.00
CC000294	ANAQUEL	\$1.00
CC000295	ANAQUEL	\$1.00
CC000296	ANAQUEL	\$1.00
CC000297	ANAQUEL	\$1.00
CC000298	ANAQUEL	\$1.00
CC000299	ANAQUEL	\$1.00
CC000300	ANAQUEL	\$1.00
CC000301	ANAQUEL	\$1.00
CC000302	ANAQUEL	\$1.00
CC000303	ANAQUEL	\$1.00
CC000304	ANAQUEL	\$1.00
CC000305	ANAQUEL	\$1.00



Ente Público: PATRONATO DE LAS UNIDADES DE SERVICIOS CULTURALES Y TURÍSTICOS DEL ESTADO DE YUCATÁN
Relación de bienes que componen su Patrimonio
Cuenta Pública 2021
(Cifras en Pesos)

Código	Descripción del Bien Mueble	Valor en libros
CC000306	ANAQUEL	\$1.00
CC000307	ANAQUEL	\$1.00
CC000308	ANAQUEL	\$1.00
CC000309	ANAQUEL	\$1.00
CC000310	ANAQUEL	\$1.00
CC000311	ANAQUEL	\$1.00
CC000312	ANAQUEL	\$1.00
CC000313	ANAQUEL	\$1.00
CC000314	ANAQUEL	\$1.00
CC000315	ANAQUEL	\$1.00
CC000316	ANAQUEL	\$1.00
CC000317	ANAQUEL	\$1.00
CC000318	ANAQUEL	\$1.00
CC000319	ANAQUEL	\$1.00
CC000320	ANAQUEL	\$1.00
CC000321	ANAQUEL	\$1.00
CC000322	ANAQUEL	\$1.00
CC000323	ANAQUEL	\$1.00
CC000324	ANAQUEL	\$1.00
CC000325	ANAQUEL	\$1.00
CC000326	ANAQUEL	\$1.00
CC000327	ANAQUEL	\$1.00
CC000328	ANAQUEL	\$1.00
CC000328	ANAQUEL	\$1.00
CC000329	ANAQUEL	\$1.00
CC000329	ANAQUEL	\$1.00
CC000330	ANAQUEL	\$1.00
CC000331	ANAQUEL	\$1.00
CC000332	ANAQUEL	\$1.00
CC000333	ANAQUEL	\$1.00
CC000334	ANAQUEL	\$1.00
CC000335	ANAQUEL	\$1.00
CC000336	MARMITA	\$1.00
CC000337	MARMITA	\$1.00
CC000338	PORTA OLLAS	\$1.00
CC000344	CAMPANA	\$1.00
CC000345	CAMPANA	\$1.00
CC000346	CAMPANA	\$1.00
CC000347	CAMPANA	\$1.00



Ente Público: PATRONATO DE LAS UNIDADES DE SERVICIOS CULTURALES Y TURÍSTICOS DEL ESTADO DE YUCATÁN
Relación de bienes que componen su Patrimonio
Cuenta Pública 2021
(Cifras en Pesos)

Código	Descripción del Bien Mueble	Valor en libros
CC000348	CAMPANA	\$1.00
CC000349	CAMPANA	\$1.00
CC000350	CAMPANA	\$1.00
CC000351	CAMPANA	\$1.00
CC000352	MESA	\$1.00
CC000353	MESA	\$1.00
CC000354	MESA CON LAVABO	\$1.00
CC000355	MESA CON LAVABO	\$1.00
CC000356	MESA CON LAVABO	\$1.00
CC000357	MESA	\$1.00
CC000358	MESA	\$1.00
CC000359	MESA	\$1.00
CC000360	MESA	\$1.00
CC000361	MESA	\$1.00
CC000362	MESA	\$1.00
CC000363	MESA	\$1.00
CC000364	MESA	\$1.00
CC000365	MESA	\$1.00
CC000366	MESA	\$1.00
CC000367	MESA	\$1.00
CC000368	MESA	\$1.00
CC000369	MESA	\$1.00
CC000370	MESA	\$1.00
CC000371	ESTUFON	\$1.00
CC000372	ESTUFON	\$1.00
CC000373	ESTUFON	\$1.00
CC000374	ESTUFON	\$1.00
CC000375	PLANCHA	\$1.00
CC000376	PLANCHA	\$1.00
CC000377	PLANCHA	\$1.00
CC000378	PLANCHA	\$1.00
CC000379	PLANCHA	\$1.00
CC000380	PLANCHA	\$1.00
CC000381	PLANCHA	\$1.00
CC000383	FREIDORA	\$1.00
CC000384	FREIDORA	\$1.00
CC000385	FREIDORA	\$1.00
CC000387	MARMITA	\$1.00
CC000388	MARMITA	\$1.00



Ente Público: PATRONATO DE LAS UNIDADES DE SERVICIOS CULTURALES Y TURÍSTICOS DEL ESTADO DE YUCATÁN
Relación de bienes que componen su Patrimonio
Cuenta Pública 2021
(Cifras en Pesos)

Código	Descripción del Bien Mueble	Valor en libros
CC000389	MESA	\$1.00
CC000390	MESA	\$1.00
CC000391	MESA	\$1.00
CC000392	MESA CON LAVABO	\$1.00
CC000393	MESA CON LAVABO	\$1.00
CC000394	MESA CON LAVABO	\$1.00
CC000395	MESA	\$1.00
CC000396	HORNO	\$1.00
CC000398	HORNO	\$1.00
CC000399	HORNO	\$1.00
CC000400	HORNO	\$1.00
CC000401	HORNO	\$1.00
CC000402	HORNO	\$1.00
CC000403	HORNO	\$1.00
CC000404	HORNO	\$1.00
CC000405	HORNO	\$1.00
CC000406	NEVERA	\$1.00
CC000408	NEVERA	\$1.00
CC000415	ANAQUEL	\$1.00
CC000416	ESCRITORIO	\$1.00
CC000418	LOCKER	\$1.00
CC000429	PULIDORA	\$1.00
CC000431	PULIDORA	\$1.00
CC000432	PULIDORA	\$1.00
CC000435	ASPIRADORA	\$1.00
CC000439	MESA CON LAVABO	\$1.00
CC000440	MESA CON LAVABO	\$1.00
CC000441	LAVABO	\$1.00
CC000442	LAVABO	\$1.00
CC000445	ANAQUEL	\$1.00
CC000446	ANAQUEL	\$1.00
CC000447	ANAQUEL	\$1.00
CC000448	ANAQUEL	\$1.00
CC000452	PLANTA	\$1.00
CC000453	ESCRITORIO	\$1.00
CC000455	AIRE ACONDICIONADO	\$1.00
CC000479	SOFA	\$1.00
CC000482	SOFA	\$1.00



Ente Público: PATRONATO DE LAS UNIDADES DE SERVICIOS CULTURALES Y TURÍSTICOS DEL ESTADO DE YUCATÁN
Relación de bienes que componen su Patrimonio
Cuenta Pública 2021
(Cifras en Pesos)

Código	Descripción del Bien Mueble	Valor en libros
CC000485	UNIDAD MANEJADORA DE AIRE COMPRESOR # 1 COMPRESOR # 2	\$1.00
CC000486	UNIDAD MANEJADORA DE AIRE COMPRESOR # 1 COMPRESOR # 2	\$1.00
CC000487	UNIDAD MANEJADORA DE AIRE COMPRESOR # 1 COMPRESOR # 2	\$1.00
CC000488	UNIDAD MANEJADORA DE AIRE COMPRESOR # 1 COMPRESOR # 2	\$1.00
CC000489	UNIDAD MANEJADORA DE AIRE COMPRESOR # 1 COMPRESOR # 2	\$1.00
CC000490	UNIDAD MANEJADORA DE AIRE COMPRESOR # 1 COMPRESOR # 2	\$1.00
CC000491	UNIDAD MANEJADORA DE AIRE COMPRESOR # 1 COMPRESOR # 2	\$1.00
CC000492	UNIDAD MANEJADORA DE AIRE COMPRESOR # 1 COMPRESOR # 2	\$1.00
CC000493	UNIDAD MANEJADORA DE AIRE COMPRESOR # 1 COMPRESOR # 2	\$1.00
CC000494	UNIDAD MANEJADORA DE AIRE COMPRESOR # 1 COMPRESOR # 2	\$1.00
CC000495	UNIDAD MANEJADORA DE AIRE COMPRESOR # 1 COMPRESOR # 2	\$1.00
CC000496	UNIDAD MANEJADORA DE AIRE COMPRESOR # 1 COMPRESOR # 2	\$1.00
CC000497	UNIDAD MANEJADORA DE AIRE COMPRESOR # 1 COMPRESOR # 2	\$1.00



Ente Público: PATRONATO DE LAS UNIDADES DE SERVICIOS CULTURALES Y TURÍSTICOS DEL ESTADO DE YUCATÁN
Relación de bienes que componen su Patrimonio
Cuenta Pública 2021
(Cifras en Pesos)

Código	Descripción del Bien Mueble	Valor en libros
CC000498	UNIDAD MANEJADORA DE AIRE COMPRESOR # 1 COMPRESOR # 2	\$1.00
CC000499	UNIDAD MANEJADORA DE AIRE COMPRESOR # 1 COMPRESOR # 2	\$1.00
CC000500	UNIDAD MANEJADORA DE AIRE COMPRESOR # 1 COMPRESOR # 2	\$1.00
CC000501	UNIDAD MANEJADORA DE AIRE COMPRESOR # 1 COMPRESOR # 2	\$1.00
CC000502	UNIDAD MANEJADORA DE AIRE COMPRESOR # 1 COMPRESOR # 2	\$1.00
CC000503	UNIDAD MANEJADORA DE AIRE COMPRESOR # 1 COMPRESOR # 2	\$1.00
CC000504	UNIDAD MANEJADORA DE AIRE COMPRESOR # 1 COMPRESOR # 2	\$1.00
CC000505	UNIDAD MANEJADORA DE AIRE COMPRESOR # 1 COMPRESOR # 2	\$1.00
CC000506	UNIDAD MANEJADORA DE AIRE COMPRESOR # 1 COMPRESOR # 2	\$1.00
CC000507	UNIDAD MANEJADORA DE AIRE COMPRESOR # 1 COMPRESOR # 2	\$1.00
CC000508	UNIDAD MANEJADORA DE AIRE COMPRESOR # 1 COMPRESOR # 2	\$1.00
CC000509	UNIDAD MANEJADORA DE AIRE COMPRESOR # 1 COMPRESOR # 2	\$1.00
CC000510	UNIDAD MANEJADORA DE AIRE COMPRESOR # 1 COMPRESOR # 2	\$1.00



Ente Público: PATRONATO DE LAS UNIDADES DE SERVICIOS CULTURALES Y TURÍSTICOS DEL ESTADO DE YUCATÁN
Relación de bienes que componen su Patrimonio
Cuenta Pública 2021
(Cifras en Pesos)

Código	Descripción del Bien Mueble	Valor en libros
CC000511	UNIDAD MANEJADORA DE AIRE COMPRESOR # 1 COMPRESOR # 2	\$1.00
CC000512	COMPRESOR	\$1.00
CC000512	UNIDAD MANEJADORA DE AIRE COMPRESOR # 1 COMPRESOR # 2	\$1.00
CC000513	COMPRESOR	\$1.00
CC000519	UNIDAD MANEJADORA DE AIRE COMPRESOR # 1 COMPRESOR # 2	\$1.00
CC000520	UNIDAD MANEJADORA DE AIRE COMPRESOR # 1 COMPRESOR # 2	\$1.00
CC000521	UNIDAD MANEJADORA DE AIRE COMPRESOR # 1 COMPRESOR # 2	\$1.00
CC000522	UNIDAD MANEJADORA DE AIRE COMPRESOR # 1 COMPRESOR # 2	\$1.00
CC000523	UNIDAD MANEJADORA DE AIRE COMPRESOR # 1 COMPRESOR # 2	\$1.00
CC000524	UNIDAD MANEJADORA DE AIRE COMPRESOR # 1 COMPRESOR # 2	\$1.00
CC000525	UNIDAD MANEJADORA DE AIRE COMPRESOR # 1 COMPRESOR # 2	\$1.00
CC000526	UNIDAD MANEJADORA DE AIRE COMPRESOR # 1 COMPRESOR # 2	\$1.00
CC000527	UNIDAD MANEJADORA DE AIRE COMPRESOR # 1 COMPRESOR # 2	\$1.00
CC000528	UNIDAD MANEJADORA DE AIRE COMPRESOR # 1 COMPRESOR # 2	\$1.00



Ente Público: PATRONATO DE LAS UNIDADES DE SERVICIOS CULTURALES Y TURÍSTICOS DEL ESTADO DE YUCATÁN
Relación de bienes que componen su Patrimonio
Cuenta Pública 2021
(Cifras en Pesos)

Código	Descripción del Bien Mueble	Valor en libros
CC000529	UNIDAD MANEJADORA DE AIRE COMPRESOR # 1 COMPRESOR # 2	\$1.00
CC000530	UNIDAD MANEJADORA DE AIRE COMPRESOR # 1 COMPRESOR # 2	\$1.00
CC000531	UNIDAD MANEJADORA DE AIRE COMPRESOR # 1 COMPRESOR # 2	\$1.00
CC000532	UNIDAD MANEJADORA DE AIRE COMPRESOR # 1 COMPRESOR # 2	\$1.00
CC000533	UNIDAD MANEJADORA DE AIRE COMPRESOR # 1 COMPRESOR # 2	\$1.00
CC000534	UNIDAD MANEJADORA DE AIRE COMPRESOR # 1 COMPRESOR # 2	\$1.00
CC000535	UNIDAD MANEJADORA DE AIRE COMPRESOR # 1 COMPRESOR # 2	\$1.00
CC000536	UNIDAD MANEJADORA DE AIRE COMPRESOR # 1 COMPRESOR # 2	\$1.00
CC000537	UNIDAD MANEJADORA DE AIRE COMPRESOR # 1 COMPRESOR # 2	\$1.00
CC000539	UNIDAD MANEJADORA DE AIRE COMPRESOR # 1 COMPRESOR # 2	\$1.00
CC000540	UNIDAD MANEJADORA DE AIRE COMPRESOR # 1 COMPRESOR # 2	\$1.00
CC000541	UNIDAD MANEJADORA DE AIRE COMPRESOR # 1 COMPRESOR # 2	\$1.00
CC000542	UNIDAD MANEJADORA DE AIRE COMPRESOR # 1 COMPRESOR # 2	\$1.00



Ente Público: PATRONATO DE LAS UNIDADES DE SERVICIOS CULTURALES Y TURÍSTICOS DEL ESTADO DE YUCATÁN
Relación de bienes que componen su Patrimonio
Cuenta Pública 2021
(Cifras en Pesos)

Código	Descripción del Bien Mueble	Valor en libros
CC000544	ANAQUEL	\$1.00
CC000545	ANAQUEL	\$1.00
CC000546	ANAQUEL	\$1.00
CC000547	ANAQUEL	\$1.00
CC000548	ANAQUEL	\$1.00
CC000549	ESTUFA	\$1.00
CC000550	ESTUFON	\$1.00
CC000551	ESTUFON	\$1.00
CC000552	ESTUFON	\$1.00
CC000555	MESA	\$1.00
CC000556	MESA	\$1.00
CC000557	MESA	\$1.00
CC000558	MESA	\$1.00
CC000559	HORNO	\$1.00
CC000560	MESA	\$1.00
CC000561	MESA	\$1.00
CC000562	MESA	\$1.00
CC000563	MESA	\$1.00
CC000564	MESA	\$1.00
CC000565	LAVABO	\$1.00
CC000566	NEVERA	\$1.00
CC000569	REPISA	\$1.00
CC000570	REPISA	\$1.00
CC000571	REPISA	\$1.00
CC000572	REPISA	\$1.00
CC000573	REPISA	\$1.00
CC000574	PLANCHA	\$1.00
CC000575	CAMPANA	\$1.00
CC000576	CAMPANA	\$1.00
CC000577	LAVABO	\$1.00
CC000578	LAVABO	\$1.00
CC000579	MESA CON LAVABO	\$1.00
CC000580	MESA CON LAVABO	\$1.00
CC000581	MESA CON LAVABO DOBLE	\$1.00
CC000582	MESA CON LAVABO DOBLE	\$1.00
CC000583	DIFUSOR	\$1.00
CC000584	DIFUSOR	\$1.00



Ente Público: PATRONATO DE LAS UNIDADES DE SERVICIOS CULTURALES Y TURÍSTICOS DEL ESTADO DE YUCATÁN
Relación de bienes que componen su Patrimonio
Cuenta Pública 2021
(Cifras en Pesos)

Código	Descripción del Bien Mueble	Valor en libros
CC000586	UNIDAD MANEJADORA DE AIRE COMPRESOR # 1 COMPRESOR # 2	\$1.00
CC000600	PLATAFORMA AREA "GENIE"	\$1.00
CC000605	UNIDAD MANEJADORA DE AIRE COMPRESOR # 1 COMPRESOR # 2	\$1.00
CC000606	UNIDAD MANEJADORA DE AIRE COMPRESOR # 1 COMPRESOR # 2	\$1.00
CC000607	UNIDAD MANEJADORA DE AIRE COMPRESOR # 1 COMPRESOR # 2	\$1.00
CC000608	UNIDAD MANEJADORA DE AIRE COMPRESOR # 1 COMPRESOR # 2	\$1.00
CC000609	UNIDAD MANEJADORA DE AIRE COMPRESOR # 1 COMPRESOR # 2	\$1.00
CC000614	PODIUM	\$1.00
CC000616	PODIUM	\$1.00
CC000617	MICRÓFONO	\$1.00
CC000618	MICRÓFONO	\$1.00
CC000619	MICRÓFONO	\$1.00
CC000620	ANAQUEL	\$1.00
CC000622	PANTALLA	\$1.00
CC000623	AMPLIFICADOR	\$1.00
CC000626	CAMBIADOR DE DISCOS	\$1.00
CC000627	CONSOLA	\$1.00
CC000628	AMPLIFICADOR	\$1.00
CC000629	AMPLIFICADOR	\$1.00
CC000631	AMPLIFICADOR	\$1.00
CC000632	RACK	\$1.00
CC000635	BANCA	\$1.00
CC000635	BANCA	\$1.00
CC000636	BANCA	\$1.00
CC000637	BANCA	\$1.00
CC000638	BANCA	\$1.00
CC000640	BANCA	\$1.00



Ente Público: PATRONATO DE LAS UNIDADES DE SERVICIOS CULTURALES Y TURÍSTICOS DEL ESTADO DE YUCATÁN
Relación de bienes que componen su Patrimonio
Cuenta Pública 2021
(Cifras en Pesos)

Código	Descripción del Bien Mueble	Valor en libros
CC000641	BANCA	\$1.00
CC000642	BANCA	\$1.00
CC000643	BANCA	\$1.00
CC000646	BANCA	\$1.00
CC000647	BANCA	\$1.00
CC000650	BANCA	\$1.00
CC000651	BANCA	\$1.00
CC000652	BANCA	\$1.00
CC000653	BANCA	\$1.00
CC000654	MAQUETA	\$1.00
CC000657	PECERA	\$1.00
CC000658	PECERA	\$1.00
CC000659	PECERA	\$1.00
CC000660	PECERA	\$1.00
CC000706	MESA	\$1.00
CC000710	AIRE ACONDICIONADO	\$1.00
CC000711	AIRE ACONDICIONADO	\$1.00
CC000715	MESA	\$1.00
CC000724	MESA	\$1.00
CC000725	ESCRITORIO	\$1.00
CC000726	SILLA	\$1.00
CC000728	SILLA	\$1.00
CC000729	SILLA	\$1.00
CC000732	SILLA	\$1.00
CC000734	SILLA	\$1.00
CC000736	SILLA	\$1.00
CC000737	SILLA	\$1.00
CC000738	SILLA	\$1.00
CC000739	ANAQUEL	\$1.00
CC000743	SILLA	\$1.00
CC000745	SILLA	\$1.00
CC000746	SILLA	\$1.00
CC000747	SILLA	\$1.00
CC000750	SILLA	\$1.00
CC000752	SILLA	\$1.00
CC000753	SILLA	\$1.00
CC000754	SILLA	\$1.00
CC000757	SILLA	\$1.00
CC000758	SILLA	\$1.00



Ente Público: PATRONATO DE LAS UNIDADES DE SERVICIOS CULTURALES Y TURÍSTICOS DEL ESTADO DE YUCATÁN
Relación de bienes que componen su Patrimonio
Cuenta Pública 2021
(Cifras en Pesos)

Código	Descripción del Bien Mueble	Valor en libros
CC000759	SILLA	\$1.00
CC000760	SILLA	\$1.00
CC000761	SILLA	\$1.00
CC000763	SILLA	\$1.00
CC000765	MESA	\$1.00
CC000766	MESA	\$1.00
CC000767	MESA	\$1.00
CC000768	MESA	\$1.00
CC000769	MESA	\$1.00
CC000770	MESA	\$1.00
CC000771	MESA	\$1.00
CC000773	MESA	\$1.00
CC000774	MESA	\$1.00
CC000775	MESA	\$1.00
CC000776	MESA	\$1.00
CC000777	MESA	\$1.00
CC000779	MESA	\$1.00
CC000780	MESA	\$1.00
CC000781	MESA	\$1.00
CC000783	MESA	\$1.00
CC000784	MESA	\$1.00
CC000785	MESA	\$1.00
CC000786	MESA	\$1.00
CC000788	MESA	\$1.00
CC000791	MESA	\$1.00
CC000792	MESA	\$1.00
CC000793	MESA	\$1.00
CC000794	MESA	\$1.00
CC000797	MESA	\$1.00
CC000799	MESA	\$1.00
CC000800	MESA	\$1.00
CC000809	SILLA	\$1.00
CC000810	SILLA	\$1.00
CC000813	SILLA	\$1.00
CC000814	SILLA	\$1.00
CC000815	SILLA	\$1.00
CC000816	SILLA	\$1.00
CC000818	SILLA	\$1.00
CC000819	SILLA	\$1.00



Ente Público: PATRONATO DE LAS UNIDADES DE SERVICIOS CULTURALES Y TURÍSTICOS DEL ESTADO DE YUCATÁN
Relación de bienes que componen su Patrimonio
Cuenta Pública 2021
(Cifras en Pesos)

Código	Descripción del Bien Mueble	Valor en libros
CC000821	SILLA	\$1.00
CC000822	SILLA	\$1.00
CC000823	SILLA	\$1.00
CC000824	SILLA	\$1.00
CC000826	SILLA	\$1.00
CC000827	SILLA	\$1.00
CC000828	SILLA	\$1.00
CC000829	SILLA	\$1.00
CC000830	SILLA	\$1.00
CC000831	SILLA	\$1.00
CC000832	SILLA	\$1.00
CC000833	SILLA	\$1.00
CC000834	SILLA	\$1.00
CC000835	SILLA	\$1.00
CC000836	SILLA	\$1.00
CC000838	SILLA	\$1.00
CC000839	SILLA	\$1.00
CC000840	SILLA	\$1.00
CC000841	SILLA	\$1.00
CC000842	SILLA	\$1.00
CC000848	MESA	\$1.00
CC000853	MESA	\$1.00
CC000857	AIRE ACONDICIONADO	\$1.00
CC000858	AIRE ACONDICIONADO	\$1.00
CC000867	SOFÁ	\$1.00
CC000867	SOFÁ	\$1.00
CC000868	SOFÁ	\$1.00
CC000869	SOFÁ	\$1.00
CC000870	SOFÁ	\$1.00
CC000872	MESA	\$1.00
CC000876	SILLA PARA VISITANTE	\$1.00
CC000877	SILLA PARA VISITANTE	\$1.00
CC000878	SILLA DE VISITA	\$1.00
CC000879	SILLA DE VISITA	\$1.00
CC000883	MESA DE CENTRO	\$1.00
CC000885	SOFÁ	\$1.00
CC000886	SILLA PARA VISITANTE	\$1.00
CC000887	SILLA PARA VISITANTE	\$1.00
CC000889	MONITOR	\$1.00



Ente Público: PATRONATO DE LAS UNIDADES DE SERVICIOS CULTURALES Y TURÍSTICOS DEL ESTADO DE YUCATÁN
Relación de bienes que componen su Patrimonio
Cuenta Pública 2021
(Cifras en Pesos)

Código	Descripción del Bien Mueble	Valor en libros
CC000894	ESCRITORIO	\$1.00
CC000894 BIS	ESCRITORIO	\$1.00
CC000895	BANCA	\$1.00
CC000896	BANCA	\$1.00
CC000897	BANCA	\$1.00
CC000898	BANCA	\$1.00
CC000899	BANCA	\$1.00
CC000900	BANCA	\$1.00
CC000901	BANCA	\$1.00
CC000902	BANCA	\$1.00
CC000903	BANCA	\$1.00
CC000904	BANCA	\$1.00
CC000905	BANCA	\$1.00
CC000906	MUEBLE DE MADERA	\$1.00
CC000907	TABURETE	\$1.00
CC000916	ESCRITORIO	\$1.00
CC000917	ARCHIVERO	\$1.00
CC000937	PODADORA	\$1.00
CC000939	SILLA	\$1.00
CC000940	SILLA	\$1.00
CC000941	SILLA	\$1.00
CC000943	SILLA	\$1.00
CC000944	SILLA	\$1.00
CC000945	SILLA	\$1.00
CC000946	SILLA	\$1.00
CC000947	SILLA	\$1.00
CC000949	SILLA	\$1.00
CC000951	SILLA	\$1.00
CC000952	SILLA	\$1.00
CC000954	SILLA	\$1.00
CC000958	SILLA	\$1.00
CC000961	SILLA	\$1.00
CC000965	SILLA	\$1.00
CC000984	MESA	\$1.00
CC000989	PECERA	\$1.00
CC000990	PECERA	\$1.00
CC000993	MAQUETA	\$1.00
CC000994	MAQUETA	\$1.00
CC001014	SILLA	\$1.00



Ente Público: PATRONATO DE LAS UNIDADES DE SERVICIOS CULTURALES Y TURÍSTICOS DEL ESTADO DE YUCATÁN
Relación de bienes que componen su Patrimonio
Cuenta Pública 2021
(Cifras en Pesos)

Código	Descripción del Bien Mueble	Valor en libros
CC001018	MALETA P/ VIDEO PROYECTOR	\$1.00
CC001022	DIADEMA PARA TRADUCCIÓN	\$1.00
CC001023	MALETA	\$1.00
CC001024	MALETA	\$1.00
CC001025	LÁMPARA	\$1.00
CC001028	LÁMPARA	\$1.00
CC001030	LÁMPARA	\$1.00
CC001032	SILLA	\$1.00
CC001041	BOCINA	\$1.00
CC001043	LÁMPARA	\$1.00
CC001045	RADIADOR INFRARROJO	\$1.00
CC001046	RADIADOR INFRARROJO	\$1.00
CC001047	RADIADOR INFRARROJO	\$1.00
CC001049	RADIADOR INFRARROJO	\$1.00
CC001051	RADIADOR INFRARROJO	\$1.00
CC001052	RADIADOR INFRARROJO	\$1.00
CC001055	MUEBLE DE MADERA	\$1.00
CC001056	MESA	\$1.00
CC001058	REPRODUCTOR DE CD	\$1.00
CC001059	REPRODUCTOR DE CD	\$1.00
CC001061	TRANSMISOR MULTICANAL INFRARROJO	\$1.00
CC001063	DIMMER	\$1.00
CC001064	DIMMER	\$1.00
CC001065	CPU	\$1.00
CC001066	MEZCLADORA DE AUDIO	\$1.00
CC001069	TRIPIE	\$1.00
CC001070	TRIPIE	\$1.00
CC001071	TRIPIE	\$1.00
CC001073	TRIPIE	\$1.00
CC001075	MONITOR	\$1.00
CC001079	MALETA P/ VIDEO PROYECTOR	\$1.00
CC001081	REPRODUCTOR DE CD	\$1.00
CC001082	REPRODUCTOR DE CD	\$1.00
CC001083	BOMBA	\$1.00
CC001100	AIRE ACONDICIONADO	\$1.00
CC001102	AIRE ACONDICIONADO	\$1.00
CC001103	AIRE ACONDICIONADO	\$1.00
CC001104	BAFLE	\$1.00
CC001105	BAFLE	\$1.00



Ente Público: PATRONATO DE LAS UNIDADES DE SERVICIOS CULTURALES Y TURÍSTICOS DEL ESTADO DE YUCATÁN
Relación de bienes que componen su Patrimonio
Cuenta Pública 2021
(Cifras en Pesos)

Código	Descripción del Bien Mueble	Valor en libros
CC001107	PEDESTAL	\$1.00
CC001108	PEDESTAL	\$1.00
CC001109	PULIDORA	\$1.00
CC001111	PLATAFORMA AREA "GENIE"	\$1.00
CC001112	AIRE ACONDICIONADO	\$1.00
CC001115	CONTROL	\$1.00
CC001117	MICRÓFONO	\$1.00
CC001121	SILLA DE RUEDAS	\$1.00
CC001145	EXTINTOR	\$1.00
CC001146	EXTINTOR	\$1.00
CC001147	EXTINTOR	\$1.00
CC001148	EXTINTOR	\$1.00
CC001149	EXTINTOR	\$1.00
CC001150	EXTINTOR	\$1.00
CC001151	EXTINTOR	\$1.00
CC001152	EXTINTOR	\$1.00
CC001153	EXTINTOR	\$1.00
CC001155	EXTINTOR	\$1.00
CC001156	EXTINTOR	\$1.00
CC001157	EXTINTOR	\$1.00
CC001158	EXTINTOR	\$1.00
CC001160	EXTINTOR	\$1.00
CC001162	EXTINTOR	\$1.00
CC001163	EXTINTOR	\$1.00
CC001164	EXTINTOR	\$1.00
CC001166	EXTINTOR	\$1.00
CC001167	EXTINTOR	\$1.00
CC001168	EXTINTOR	\$1.00
CC001169	EXTINTOR	\$1.00
CC001170	EXTINTOR	\$1.00
CC001171	EXTINTOR	\$1.00
CC001172	EXTINTOR	\$1.00
CC001174	EXTINTOR	\$1.00
CC001175	EXTINTOR	\$1.00
CC001177	EXTINTOR	\$1.00
CC001178	EXTINTOR	\$1.00
CC001179	EXTINTOR	\$1.00
CC001180	EXTINTOR	\$1.00
CC001181	EXTINTOR	\$1.00



Ente Público: PATRONATO DE LAS UNIDADES DE SERVICIOS CULTURALES Y TURÍSTICOS DEL ESTADO DE YUCATÁN
Relación de bienes que componen su Patrimonio
Cuenta Pública 2021
(Cifras en Pesos)

Código	Descripción del Bien Mueble	Valor en libros
CC001182	EXTINTOR	\$1.00
CC001185	EXTINTOR	\$1.00
CC001187	EXTINTOR	\$1.00
CC001198	SILLÓN EJECUTIVO	\$1.00
CC001203	SOFÁ	\$1,665.08
CC001205	CPU	\$1.00
CC001212	CAJONERA	\$1.00
CC001214	SILLÓN EJECUTIVO	\$1.00
CC001215	SILLÓN EJECUTIVO	\$1.00
CC001217	CPU	\$1.00
CC001236	SILLÓN EJECUTIVO	\$1.00
CC001237	SILLÓN EJECUTIVO	\$1.00
CC001238	SILLÓN EJECUTIVO	\$1.00
CC001239	SILLÓN EJECUTIVO	\$1.00
CC001240	SILLÓN EJECUTIVO	\$1.00
CC001242	SILLÓN EJECUTIVO	\$1.00
CC001243	SILLÓN EJECUTIVO	\$1.00
CC001244	SILLÓN EJECUTIVO	\$1.00
CC001245	SILLÓN EJECUTIVO	\$1.00
CC001246	EQUIPO DE VIGILANCIA	\$1.00
CC001246	SILLÓN EJECUTIVO	\$1.00
CC001247	SILLÓN EJECUTIVO	\$1.00
CC001248	SILLÓN EJECUTIVO	\$1.00
CC001251	SILLÓN EJECUTIVO	\$1.00
CC001252	SILLÓN EJECUTIVO	\$1.00
CC001253	SILLÓN EJECUTIVO	\$1.00
CC001254	SILLÓN EJECUTIVO	\$1.00
CC001255	SILLÓN EJECUTIVO	\$1.00
CC001256	SILLÓN EJECUTIVO	\$1.00
CC001265	CAJONERA	\$1.00
CC001266	CAJONERA	\$1.00
CC001269	SILLÓN EJECUTIVO	\$1.00
CC001271	SILLÓN EJECUTIVO	\$1.00
CC001272	SILLÓN EJECUTIVO	\$1.00
CC001273	SILLÓN EJECUTIVO	\$1.00
CC001279	SOFÁ	\$1.00
CC001280	SOFÁ	\$1.00
CC001281	SOFÁ	\$1.00
CC001282	SOFÁ	\$1.00



Ente Público: PATRONATO DE LAS UNIDADES DE SERVICIOS CULTURALES Y TURÍSTICOS DEL ESTADO DE YUCATÁN
Relación de bienes que componen su Patrimonio
Cuenta Pública 2021
(Cifras en Pesos)

Código	Descripción del Bien Mueble	Valor en libros
CC001284	SOFA	\$1.00
CC001285	SOFA	\$1.00
CC001286	SOFA	\$1.00
CC001300	BANCA	\$1.00
CC001301	BANCA	\$1.00
CC001302	BANCA	\$1.00
CC001303	BANCA	\$1.00
CC001307	SILLÓN EJECUTIVO	\$1.00
CC001308	SILLÓN EJECUTIVO	\$1.00
CC001309	SILLÓN EJECUTIVO	\$1.00
CC001310	SILLÓN EJECUTIVO	\$1.00
CC001311	SILLÓN EJECUTIVO	\$1.00
CC001312	SILLÓN EJECUTIVO	\$1.00
CC001315	SILLÓN EJECUTIVO	\$1.00
CC001316	SILLÓN EJECUTIVO	\$1.00
CC001317	SILLÓN EJECUTIVO	\$1.00
CC001318	SILLÓN EJECUTIVO	\$1.00
CC001320	SILLÓN EJECUTIVO	\$1.00
CC001321	SILLÓN EJECUTIVO	\$1.00
CC001322	SILLÓN EJECUTIVO	\$1.00
CC001323	SILLÓN EJECUTIVO	\$1.00
CC001324	SILLÓN EJECUTIVO	\$1.00
CC001325	SILLÓN EJECUTIVO	\$1.00
CC001326	SILLÓN EJECUTIVO	\$1.00
CC001328	SILLÓN EJECUTIVO	\$1.00
CC001333	MUEBLE DE CÓMPUTO	\$1.00
CC001359	CPU	\$1.00
CC001361	CPU	\$0.00
CC001392	SILLÓN EJECUTIVO	\$1.00
CC001395	EXTINTOR	\$1.00
CC001425	ARCHIVERO	\$1.00
CC001430	MEDIDOR	\$1.00
CC001439	BOCINA	\$1.00
CC001440	BOCINA	\$1.00
CC001441	CONTROLADOR DE AUDIO	\$1.00
CC001446	NO BREAK	\$1.00
CC001448	AMPLIFICADOR	\$1.00
CC001450	AIRE ACONDICIONADO	\$0.00
CC001451	AIRE ACONDICIONADO	\$1.00



Ente Público: PATRONATO DE LAS UNIDADES DE SERVICIOS CULTURALES Y TURÍSTICOS DEL ESTADO DE YUCATÁN
Relación de bienes que componen su Patrimonio
Cuenta Pública 2021
(Cifras en Pesos)

Código	Descripción del Bien Mueble	Valor en libros
CC001452	AIRE ACONDICIONADO	\$1.00
CC001455	AIRE ACONDICIONADO	\$1.00
CC001456	AIRE ACONDICIONADO	\$1.00
CC001457	AIRE ACONDICIONADO	\$1.00
CC001458	AIRE ACONDICIONADO	\$1.00
CC001459	AIRE ACONDICIONADO	\$1.00
CC001460	AIRE ACONDICIONADO	\$1.00
CC001461	AIRE ACONDICIONADO	\$1.00
CC001463	AIRE ACONDICIONADO	\$1.00
CC001471	TELÉFONO	\$1.00
CC001472	TELÉFONO	\$1.00
CC001473	TELÉFONO	\$1.00
CC001474	TELÉFONO	\$1.00
CC001475	TELÉFONO	\$1.00
CC001476	CORTADORA DE AZULEJOS	\$1.00
CC001477	MOTOR	\$1.00
CC001499	CONFIDENTE	\$1.00
CC001500	CONFIDENTE	\$1.00
CC001501	CONFIDENTE	\$1.00
CC001502	CONFIDENTE	\$1.00
CC001503	CONFIDENTE	\$1.00
CC001504	CONFIDENTE	\$1.00
CC001505	CONFIDENTE	\$1.00
CC001506	CONFIDENTE	\$1.00
CC001507	CONFIDENTE	\$1.00
CC001508	CONFIDENTE	\$1.00
CC001509	EXTINTOR	\$1.00
CC001510	EXTINTOR	\$1.00
CC001513	ANUNCIO LUMINOSO	\$1.00
CC001514	ANUNCIO LUMINOSO	\$1.00
CC001515	ANUNCIO LUMINOSO	\$1.00
CC001516	ANUNCIO LUMINOSO	\$1.00
CC001517	ANUNCIO LUMINOSO	\$1.00
CC001518	ANUNCIO LUMINOSO	\$1.00
CC001519	ANUNCIO LUMINOSO	\$1.00
CC001520	ANUNCIO LUMINOSO	\$1.00
CC001521	ANUNCIO LUMINOSO	\$1.00
CC001522	ANUNCIO LUMINOSO	\$1.00
CC001523	ANUNCIO LUMINOSO	\$1.00



Ente Público: PATRONATO DE LAS UNIDADES DE SERVICIOS CULTURALES Y TURÍSTICOS DEL ESTADO DE YUCATÁN
Relación de bienes que componen su Patrimonio
Cuenta Pública 2021
(Cifras en Pesos)

Código	Descripción del Bien Mueble	Valor en libros
CC001524	ANUNCIO LUMINOSO	\$1.00
CC001525	ANUNCIO LUMINOSO	\$1.00
CC001526	ANUNCIO LUMINOSO	\$1.00
CC001527	ANUNCIO LUMINOSO	\$1.00
CC001528	ANUNCIO LUMINOSO	\$1.00
CC001529	ANUNCIO LUMINOSO	\$1.00
CC001530	ANUNCIO LUMINOSO	\$1.00
CC001531	ANUNCIO LUMINOSO	\$1.00
CC001532	ANUNCIO LUMINOSO	\$1.00
CC001533	ANUNCIO LUMINOSO	\$1.00
CC001534	ANUNCIO LUMINOSO	\$1.00
CC001545	MESA	\$1.00
CC001546	MESA	\$1.00
CC001547	MESA	\$1.00
CC001548	MESA	\$1.00
CC001549	MESA	\$1.00
CC001550	MESA	\$1.00
CC001551	MESA	\$1.00
CC001552	MESA	\$1.00
CC001553	MESA	\$1.00
CC001554	MESA	\$1.00
CC001555	SILLA	\$1.00
CC001556	SILLA	\$1.00
CC001557	SILLA	\$1.00
CC001558	SILLA	\$1.00
CC001559	SILLA	\$1.00
CC001560	SILLA	\$1.00
CC001561	SILLA	\$1.00
CC001562	SILLA	\$1.00
CC001563	SILLA	\$1.00
CC001564	SILLA	\$1.00
CC001565	SILLA	\$1.00
CC001566	SILLA	\$1.00
CC001567	SILLA	\$1.00
CC001568	SILLA	\$1.00
CC001569	SILLA	\$1.00
CC001570	SILLA	\$1.00
CC001571	SILLA	\$1.00
CC001572	SILLA	\$1.00



Ente Público: PATRONATO DE LAS UNIDADES DE SERVICIOS CULTURALES Y TURÍSTICOS DEL ESTADO DE YUCATÁN
Relación de bienes que componen su Patrimonio
Cuenta Pública 2021
(Cifras en Pesos)

Código	Descripción del Bien Mueble	Valor en libros
CC001573	SILLA	\$1.00
CC001574	SILLA	\$1.00
CC001575	SILLA	\$1.00
CC001576	SILLA	\$1.00
CC001577	SILLA	\$1.00
CC001578	SILLA	\$1.00
CC001579	SILLA	\$1.00
CC001580	SILLA	\$1.00
CC001581	SILLA	\$1.00
CC001582	SILLA	\$1.00
CC001583	SILLA	\$1.00
CC001584	SILLA	\$1.00
CC001585	SILLA	\$1.00
CC001586	SILLA	\$1.00
CC001587	SILLA	\$1.00
CC001588	SILLA	\$1.00
CC001589	SILLA	\$1.00
CC001590	SILLA	\$1.00
CC001591	SILLA	\$1.00
CC001592	SILLA	\$1.00
CC001593	SILLA	\$1.00
CC001594	SILLA	\$1.00
CC001595	OLLA PALOMERA	\$1.00
CC001596	PORTA OLLA	\$1.00
CC001597	PORTA OLLA	\$1.00
CC001598	OLLA PALOMERA	\$1.00
CC001599	CONSERVADOR DE PALOMITAS	\$1.00
CC001600	CONSERVADOR DE PALOMITAS	\$1.00
CC001603	SERVIDERO	\$1.00
CC001604	IMPRESORA DE TICKETS	\$1.00
CC001608	BOCINA	\$1.00
CC001628	CPU	\$1.00
CC001629	HORNO PARA PAN DE HOT DOG	\$1.00
CC001630	HORNO PARA SALCHICHA DE HOT DOG	\$1.00
CC001631	SERVIDERO	\$1.00
CC001632	FABRICA DE HIELO	\$1.00
CC001633	TANQUE PRESURIZADO	\$1.00
CC001634	TANQUE PRESURIZADO	\$1.00
CC001635	SUAORIZADOR DE AGUA	\$1.00



Ente Público: PATRONATO DE LAS UNIDADES DE SERVICIOS CULTURALES Y TURÍSTICOS DEL ESTADO DE YUCATÁN
Relación de bienes que componen su Patrimonio
Cuenta Pública 2021
(Cifras en Pesos)

Código	Descripción del Bien Mueble	Valor en libros
CC001637	EQUIPO DE RADIACIÓN	\$1.00
CC001640	ANAQUEL	\$1.00
CC001641	ALACENA	\$1.00
CC001642	ALACENA	\$1.00
CC001643	ANAQUEL	\$1.00
CC001644	ANAQUEL	\$1.00
CC001645	TANQUE HIDRONEUMÁTICO	\$1.00
CC001646	TANQUE HIDRONEUMÁTICO	\$1.00
CC001647	TANQUE HIDRONEUMÁTICO	\$1.00
CC001649	VITRINA PARA NACHOS	\$1.00
CC001650	VITRINA PARA NACHOS	\$1.00
CC001651	JUEGO DE 5 EXHIBIDORES DE MENU	\$1.00
CC001652	JUEGO DE 6 EXHIBIDORES DE MENU	\$1.00
CC001653	JUEGO DE 7 EXHIBIDORES DE MENU	\$1.00
CC001658	EXTINTOR	\$1.00
CC001660	BUTACA	\$1.00
CC001664	EXTINTOR	\$1.00
CC001665	BUTACA	\$1.00
CC001667	BOCINA	\$1.00
CC001669	BOCINA	\$1.00
CC001670	BOCINA	\$1.00
CC001671	BOCINA	\$1.00
CC001672	BOCINA	\$1.00
CC001673	BOCINA	\$1.00
CC001674	BOCINA	\$1.00
CC001675	BOCINA	\$1.00
CC001676	BOCINA	\$1.00
CC001677	BAFLE	\$1.00
CC001678	BAFLE	\$1.00
CC001679	BAFLE	\$1.00
CC001680	BAFLE	\$1.00
CC001681	BAFLE	\$1.00
CC001682	BOCINA DE AGUDO	\$1.00
CC001683	BOCINA DE AGUDO	\$1.00
CC001684	BOCINA DE AGUDO	\$1.00
CC001685	PANTALLA	\$1.00
CC001686	BOCINA	\$1.00
CC001687	BOCINA	\$1.00
CC001688	BOCINA	\$1.00



Ente Público: PATRONATO DE LAS UNIDADES DE SERVICIOS CULTURALES Y TURÍSTICOS DEL ESTADO DE YUCATÁN
Relación de bienes que componen su Patrimonio
Cuenta Pública 2021
(Cifras en Pesos)

Código	Descripción del Bien Mueble	Valor en libros
CC001689	BOCINA	\$1.00
CC001690	BOCINA	\$1.00
CC001691	BOCINA	\$1.00
CC001692	BOCINA	\$1.00
CC001693	BOCINA	\$1.00
CC001695	BAFLE	\$1.00
CC001696	BAFLE	\$1.00
CC001697	BAFLE	\$1.00
CC001698	BAFLE	\$1.00
CC001699	BOCINA DE AGUDO	\$1.00
CC001700	BOCINA DE AGUDO	\$1.00
CC001701	BAFLE	\$1.00
CC001702	BOCINA DE AGUDO	\$1.00
CC001703	PANTALLA	\$1.00
CC001704	BOCINA	\$1.00
CC001705	BOCINA	\$1.00
CC001706	BOCINA	\$1.00
CC001707	BOCINA	\$1.00
CC001708	BOCINA	\$1.00
CC001709	BOCINA	\$1.00
CC001710	BOCINA	\$1.00
CC001711	BOCINA	\$1.00
CC001712	BOCINA	\$1.00
CC001713	BOCINA	\$1.00
CC001715	EXTINTOR	\$1.00
CC001716	EXTINTOR	\$1.00
CC001717	BUTACA	\$1.00
CC001719	BAFLE	\$1.00
CC001720	BAFLE	\$1.00
CC001721	BAFLE	\$1.00
CC001722	BOCINA DE AGUDO	\$1.00
CC001723	BAFLE	\$1.00
CC001724	BOCINA DE AGUDO	\$1.00
CC001725	BAFLE	\$1.00
CC001726	BOCINA DE AGUDO	\$1.00
CC001727	PANTALLA	\$1.00
CC001731	BOCINA	\$1.00
CC001732	BOCINA	\$1.00
CC001733	BOCINA	\$1.00



Ente Público: PATRONATO DE LAS UNIDADES DE SERVICIOS CULTURALES Y TURÍSTICOS DEL ESTADO DE YUCATÁN
Relación de bienes que componen su Patrimonio
Cuenta Pública 2021
(Cifras en Pesos)

Código	Descripción del Bien Mueble	Valor en libros
CC001734	BOCINA	\$1.00
CC001735	BOCINA	\$1.00
CC001736	BOCINA	\$1.00
CC001737	BOCINA	\$1.00
CC001738	BOCINA	\$1.00
CC001739	BOCINA	\$1.00
CC001740	BOCINA	\$1.00
CC001742	BAFLE	\$1.00
CC001743	BAFLE	\$1.00
CC001744	BAFLE	\$1.00
CC001745	BOCINA DE AGUDO	\$1.00
CC001746	BAFLE	\$1.00
CC001747	BOCINA DE AGUDO	\$1.00
CC001748	BAFLE	\$1.00
CC001749	BOCINA DE AGUDO	\$1.00
CC001751	PANTALLA	\$1.00
CC001752	EXTINTOR	\$1.00
CC001756	BOCINA	\$1.00
CC001757	BOCINA	\$1.00
CC001758	BOCINA	\$1.00
CC001759	BOCINA	\$1.00
CC001760	BOCINA	\$1.00
CC001761	BOCINA	\$1.00
CC001762	BOCINA	\$1.00
CC001763	BOCINA	\$1.00
CC001764	BAFLE	\$1.00
CC001765	BAFLE	\$1.00
CC001766	BAFLE	\$1.00
CC001767	BOCINA DE AGUDO	\$1.00
CC001768	BAFLE	\$1.00
CC001769	BOCINA DE AGUDO	\$1.00
CC001770	BAFLE	\$1.00
CC001771	BOCINA DE AGUDO	\$1.00
CC001773	PANTALLA	\$1.00
CC001776	BOCINA	\$1.00
CC001777	BOCINA	\$1.00
CC001778	BOCINA	\$1.00
CC001779	BOCINA	\$1.00
CC001780	BOCINA	\$1.00



Ente Público: PATRONATO DE LAS UNIDADES DE SERVICIOS CULTURALES Y TURÍSTICOS DEL ESTADO DE YUCATÁN
Relación de bienes que componen su Patrimonio
Cuenta Pública 2021
(Cifras en Pesos)

Código	Descripción del Bien Mueble	Valor en libros
CC001781	BOCINA	\$1.00
CC001782	BOCINA	\$1.00
CC001783	BOCINA	\$1.00
CC001784	BOCINA	\$1.00
CC001785	BOCINA	\$1.00
CC001787	BAFLE	\$1.00
CC001788	BAFLE	\$1.00
CC001789	BAFLE	\$1.00
CC001790	BOCINA DE AGUDO	\$1.00
CC001791	BAFLE	\$1.00
CC001792	BOCINA DE AGUDO	\$1.00
CC001793	BAFLE	\$1.00
CC001794	BOCINA DE AGUDO	\$1.00
CC001796	PANTALLA	\$1.00
CC001797	ARCHIVERO LOCKER	\$1.00
CC001798	ARCHIVERO LOCKER	\$1.00
CC001799	ARCHIVERO	\$1.00
CC001800	MESA MULTIUSOS	\$1.00
CC001804	ESCRITORIO	\$1.00
CC001806	REPRODUCTOR DE CD	\$1.00
CC001807	MEZCLADORA DE AUDIO	\$1.00
CC001808	RACK	\$1.00
CC001809	MESA MULTIUSOS	\$1.00
CC001810	ESCRITORIO	\$1.00
CC001815	MESA MULTIUSOS	\$1.00
CC001816	SILLA	\$1.00
CC001817	SILLA	\$1.00
CC001818	SILLA	\$1.00
CC001819	SILLA	\$1.00
CC001821	CAJON DE ALUMINIO	\$1.00
CC001822	IMPRESORA DE BOLETOS	\$1.00
CC001824	CAJA DE DINERO	\$1.00
CC001825	CAJA DE DINERO	\$1.00
CC001826	MUEBLE DE MADERA	\$1.00
CC001827	MUEBLE DE MADERA	\$1.00
CC001828	MUEBLE DE MADERA	\$1.00
CC001829	MUEBLE DE MADERA	\$1.00
CC001831	SILLA CAJERO	\$1.00
CC001834	IMPRESORA DE BOLETOS	\$1.00



Ente Público: PATRONATO DE LAS UNIDADES DE SERVICIOS CULTURALES Y TURÍSTICOS DEL ESTADO DE YUCATÁN
Relación de bienes que componen su Patrimonio
Cuenta Pública 2021
(Cifras en Pesos)

Código	Descripción del Bien Mueble	Valor en libros
CC001835	CAJA DE DINERO	\$1.00
CC001836	MUEBLE DE MADERA	\$1.00
CC001837	MUEBLE DE MADERA	\$1.00
CC001842	TELÉFONO	\$1.00
CC001845	TELÉFONO	\$1.00
CC001846	IMPRESORA	\$1.00
CC001850	ARCHIVERO LOCKER	\$1.00
CC001851	AMPLIFICADOR DE AUDIO	\$1.00
CC001852	AMPLIFICADOR DE AUDIO	\$1.00
CC001853	AMPLIFICADOR DE AUDIO	\$1.00
CC001854	AMPLIFICADOR DE AUDIO	\$1.00
CC001855	AMPLIFICADOR DE AUDIO	\$1.00
CC001856	AMPLIFICADOR DE AUDIO	\$1.00
CC001858	AMPLIFICADOR MONITOR DE AUDIO	\$1.00
CC001859	RECEPTOR/ PROCESADOR DE AUDIO	\$1.00
CC001860	RECEPTOR/ PROCESADOR DE AUDIO	\$1.00
CC001861	RACK	\$1.00
CC001862	GABINETE CON 2 MOTORES CON CAMARA DE PROYECCIÓN	\$1.00
CC001863	SISTEMA DE PLATOS	\$1.00
CC001864	CONTROLADOR DE LUCES	\$1.00
CC001865	MESA DE TRABAJO CON REBOBINADOR	\$1.00
CC001868	AMPLIFICADOR DE AUDIO	\$1.00
CC001869	AMPLIFICADOR DE AUDIO	\$1.00
CC001870	AMPLIFICADOR DE AUDIO	\$1.00
CC001871	AMPLIFICADOR DE AUDIO	\$1.00
CC001872	AMPLIFICADOR DE AUDIO	\$1.00
CC001874	AMPLIFICADOR MONITOR DE AUDIO	\$1.00
CC001875	RECEPTOR/ PROCESADOR DE AUDIO	\$1.00
CC001876	RECEPTOR/ PROCESADOR DE AUDIO	\$1.00
CC001877	RACK	\$1.00
CC001878	GABINETE CON 2 MOTORES CON CAMARA DE PROYECCIÓN	\$1.00
CC001879	SISTEMA DE PLATOS	\$1.00
CC001880	CONTROLADOR DE LUCES	\$1.00
CC001882	AMPLIFICADOR DE AUDIO	\$1.00
CC001884	AMPLIFICADOR DE AUDIO	\$1.00
CC001885	AMPLIFICADOR DE AUDIO	\$1.00
CC001886	AMPLIFICADOR DE AUDIO	\$1.00
CC001887	AMPLIFICADOR DE AUDIO	\$1.00
CC001889	AMPLIFICADOR MONITOR DE AUDIO	\$1.00



Ente Público: PATRONATO DE LAS UNIDADES DE SERVICIOS CULTURALES Y TURÍSTICOS DEL ESTADO DE YUCATÁN
Relación de bienes que componen su Patrimonio
Cuenta Pública 2021
(Cifras en Pesos)

Código	Descripción del Bien Mueble	Valor en libros
CC001890	RECEPTOR/ PROCESADOR DE AUDIO	\$1.00
CC001891	RECEPTOR/ PROCESADOR DE AUDIO	\$1.00
CC001892	RACK	\$1.00
CC001893	GABINETE CON 2 MOTORES CON CAMARA DE PROYECCIÓN	\$1.00
CC001894	SISTEMA DE PLATOS	\$1.00
CC001895	CONTROLADOR DE LUCES	\$1.00
CC001897	MESA DE TRABAJO CON REBOBINADOR	\$1.00
CC001898	CORTADOR DE PELICULAS	\$1.00
CC001899	CORTADOR DE PELICULAS	\$1.00
CC001900	MESA DE TRABAJO CON REBOBINADOR	\$1.00
CC001903	AMPLIFICADOR DE AUDIO	\$1.00
CC001904	AMPLIFICADOR DE AUDIO	\$1.00
CC001905	AMPLIFICADOR DE AUDIO	\$1.00
CC001906	AMPLIFICADOR DE AUDIO	\$1.00
CC001907	AMPLIFICADOR DE AUDIO	\$1.00
CC001908	AMPLIFICADOR DE AUDIO	\$1.00
CC001909	PROCESADOR DE SONIDO	\$1.00
CC001910	AMPLIFICADOR MONITOR DE AUDIO	\$1.00
CC001911	RECEPTOR/ PROCESADOR DE AUDIO	\$1.00
CC001912	RECEPTOR/ PROCESADOR DE AUDIO	\$1.00
CC001913	RACK	\$1.00
CC001914	GABINETE CON 2 MOTORES CON CAMARA DE PROYECCIÓN	\$1.00
CC001915	SISTEMA DE PLATOS	\$1.00
CC001916	CONTROLADOR DE LUCES	\$1.00
CC001920	AMPLIFICADOR DE AUDIO	\$1.00
CC001921	AMPLIFICADOR DE AUDIO	\$1.00
CC001922	AMPLIFICADOR DE AUDIO	\$1.00
CC001923	AMPLIFICADOR DE AUDIO	\$1.00
CC001924	AMPLIFICADOR DE AUDIO	\$1.00
CC001925	AMPLIFICADOR DE AUDIO	\$1.00
CC001926	AMPLIFICADOR MONITOR DE AUDIO	\$1.00
CC001929	RECEPTOR/ PROCESADOR DE AUDIO	\$1.00
CC001930	RACK	\$1.00
CC001931	GABINETE CON 2 MOTORES CON CAMARA DE PROYECCIÓN	\$1.00
CC001932	SISTEMA DE PLATOS	\$1.00
CC001933	CONTROLADOR DE LUCES	\$1.00
CC001936	AMPLIFICADOR DE AUDIO	\$1.00
CC001937	AMPLIFICADOR DE AUDIO	\$1.00
CC001939	AMPLIFICADOR DE AUDIO	\$1.00



Ente Público: PATRONATO DE LAS UNIDADES DE SERVICIOS CULTURALES Y TURÍSTICOS DEL ESTADO DE YUCATÁN
Relación de bienes que componen su Patrimonio
Cuenta Pública 2021
(Cifras en Pesos)

Código	Descripción del Bien Mueble	Valor en libros
CC001940	AMPLIFICADOR DE AUDIO	\$1.00
CC001941	AMPLIFICADOR DE AUDIO	\$1.00
CC001942	PROCESADOR DE SONIDO	\$1.00
CC001943	AMPLIFICADOR MONITOR DE AUDIO	\$1.00
CC001944	REPRODUCTOR CINEMATOGRAFICO MULTIMEDIA	\$1.00
CC001945	RECEPTOR/ PROCESADOR DE AUDIO	\$1.00
CC001946	RACK	\$1.00
CC001947	SISTEMA DE PLATOS	\$1.00
CC001948	CONTROLADOR DE LUCES	\$1.00
CC001949	GABINETE CON 2 MOTORES CON CAMARA DE PROYECCIÓN	\$1.00
CC001951	PROYECTOR DIAPOSITIVAS	\$1.00
CC001952	MESA	\$1.00
CC001960	CARRITO EXHIBIDOR	\$1.00
CC001961	SILLA	\$1.00
CC001962	SILLA	\$1.00
CC001963	SILLA	\$1.00
CC001964	SILLA	\$1.00
CC001965	SILLA	\$1.00
CC001969	GRABADOR/ REPRODUCTOR DIGITAL DE AUDIO	\$1.00
CC001970	CONCENTRADOR DE LINEA TELEFÓNICA	\$1.00
CC001971	CORTADOR DE PELICULAS	\$1.00
CC001972	TELEVISOR	\$1.00
CC001973	TELEVISOR	\$1.00
CC001974	UNIDADES ACONDICIONADORAS DE AIRE	\$1.00
CC001975	UNIDADES ACONDICIONADORAS DE AIRE	\$1.00
CC001976	UNIDADES ACONDICIONADORAS DE AIRE	\$1.00
CC001977	UNIDADES ACONDICIONADORAS DE AIRE	\$1.00
CC001978	UNIDADES ACONDICIONADORAS DE AIRE	\$1.00
CC001979	UNIDADES ACONDICIONADORAS DE AIRE	\$1.00
CC001980	UNIDADES ACONDICIONADORAS DE AIRE	\$1.00
CC001982	RACK	\$1.00
CC001983	REPRODUCTOR DE DVD	\$1.00
CC001987	AIRE ACONDICIONADO	\$1.00
CC001988	AIRE ACONDICIONADO	\$1.00
CC001989	AIRE ACONDICIONADO	\$1.00
CC001991	LOCKER	\$1.00
CC001992	LOCKER	\$1.00
CC001994	DESFIBRILADOR	\$1.00
CC001995	DESFIBRILADOR	\$1.00



Ente Público: PATRONATO DE LAS UNIDADES DE SERVICIOS CULTURALES Y TURÍSTICOS DEL ESTADO DE YUCATÁN
Relación de bienes que componen su Patrimonio
Cuenta Pública 2021
(Cifras en Pesos)

Código	Descripción del Bien Mueble	Valor en libros
CC001996	ASPIRADOR DE SECRECIONES	\$1.00
CC001998	PODADORA	\$1.00
CC001999	PODADORA	\$1.00
CC002011	MUEBLE DE CÓMPUTO	\$1.00
CC002014	MUEBLE DE CÓMPUTO	\$1.00
CC002015	MUEBLE DE CÓMPUTO	\$1.00
CC002018	MUEBLE DE CÓMPUTO	\$1.00
CC002019	MUEBLE DE CÓMPUTO	\$1.00
CC002023	MUEBLE DE CÓMPUTO	\$1.00
CC002027	MUEBLE DE CÓMPUTO	\$1.00
CC002030	MUEBLE DE CÓMPUTO	\$1.00
CC002035	MUEBLE DE CÓMPUTO	\$1.00
CC002036	MONITOR	\$1.00
CC002037	CPU	\$1.00
CC002038	HIDROLAVADORA	\$1.00
CC002062	RADIO BASE	\$1.00
CC002063	AIRE ACONDICIONADO	\$1.00
CC002064	ASPIRADOR DE SECRECIONES	\$1.00
CC002066	EXTINTOR	\$1.00
CC002067	EXTINTOR	\$1.00
CC002068	EXTINTOR	\$1.00
CC002069	EXTINTOR	\$1.00
CC002070	EXTINTOR	\$1.00
CC002071	EXTINTOR	\$1.00
CC002072	EXTINTOR	\$1.00
CC002076	EXTINTOR	\$1.00
CC002079	BOMBA	\$1.00
CC002080	MONITOR	\$1.00
CC002084	PROYECTOR DE VIDEO	\$1.00
CC002087	HORNO DE MICROONDAS	\$1.00
CC002088	VIDEO PROYECTOR	\$1.00
CC002089	ARCHIVERO	\$1.00
CC002090	MESA DE TRABAJO	\$1.00
CC002091	ATRIL PARA DISCURSOS (PODIUM)	\$1.00
CC002092	SILLA VISITANTE	\$1.00
CC002093	SILLA VISITANTE	\$1.00
CC002094	SILLA VISITANTE	\$1.00
CC002095	SILLA VISITANTE	\$1.00
CC002096	SILLA VISITANTE	\$1.00



Ente Público: PATRONATO DE LAS UNIDADES DE SERVICIOS CULTURALES Y TURÍSTICOS DEL ESTADO DE YUCATÁN
Relación de bienes que componen su Patrimonio
Cuenta Pública 2021
(Cifras en Pesos)

Código	Descripción del Bien Mueble	Valor en libros
CC002098	COMPRESOR	\$1.00
CC002099	MICRÓFONO	\$1.00
CC002100	PROYECTOR DE VIDEO	\$1.00
CC002103	HORNO	\$1.00
CC002104	FREIDORA	\$1.00
CC002106	NO BREAK	\$1.00
CC002113	CPU	\$1.00
CC002115	CPU	\$1.00
CC002116	FUENTE DE PODER	\$1.00
CC002117	FUENTE DE PODER	\$1.00
CC002118	CÁMARA DE VIGILANCIA	\$1.00
CC002119	CÁMARA DE VIGILANCIA	\$1.00
CC002120	CÁMARA DE VIGILANCIA	\$1.00
CC002121	CÁMARA DE VIGILANCIA	\$1.00
CC002122	CÁMARA DE VIGILANCIA	\$1.00
CC002123	CÁMARA DE VIGILANCIA	\$1.00
CC002137	SILLA DE RUEDAS	\$1.00
CC002138	SILLA DE RUEDAS	\$1.00
CC002139	AIRE ACONDICIONADO	\$1.00
CC002140	AIRE ACONDICIONADO	\$1.00
CC002142	FRIGOBAR	\$1.00
CC002143	CAJA FUERTE	\$1.00
CC002144	CPU	\$1.00
CC002145	TRANSFORMADOR	\$1.00
CC002146	HORNO DE MICROONDAS	\$1.00
CC002147	BANCA	\$1.00
CC002148	BANCA	\$1.00
CC002149	BANCA	\$1.00
CC002150	ANAQUEL	\$1.00
CC002151	ANAQUEL	\$1.00
CC002155	CANAPE	\$1.00
CC002156	VITRINA	\$1.00
CC002161	PROYECTOR DE VIDEO	\$1.00
CC002162	AMPLIFICADOR DE AUDIO	\$1.00
CC002166	ANAQUEL	\$1.00
CC002170	MONITOR	\$1.00
CC002172	SILLA PARA VISITANTE	\$1.00
CC002174	SILLA PARA VISITANTE	\$1.00
CC002175	SILLA PARA VISITANTE	\$1.00



Ente Público: PATRONATO DE LAS UNIDADES DE SERVICIOS CULTURALES Y TURÍSTICOS DEL ESTADO DE YUCATÁN
Relación de bienes que componen su Patrimonio
Cuenta Pública 2021
(Cifras en Pesos)

Código	Descripción del Bien Mueble	Valor en libros
CC002176	SILLA PARA VISITANTE	\$1.00
CC002177	SILLA PARA VISITANTE	\$1.00
CC002180	SILLA SECRETARIAL	\$1.00
CC002181	SILLÓN SECRETARIAL	\$1.00
CC002182	SILLA	\$1.00
CC002183	CPU	\$1.00
CC002184	MONITOR	\$1.00
CC002185	REGULADOR	\$1.00
CC002186	IMPRESORA	\$0.00
CC002192	ESCRITORIO	\$1.00
CC002194	ARCHIVERO	\$1.00
CC002195	ESCRITORIO	\$1.00
CC002196	MUEBLE/ MOSTRADOR	\$1.00
CC002197	BANCA	\$1.00
CC002199	BOMBA CENTRÍFUGA	\$1.00
CC002200	BOMBA SUMERGIBLE	\$1.00
CC002202	ANAQUEL	\$1.00
CC002203	ANAQUEL	\$1.00
CC002204	ANAQUEL	\$1.00
CC002212	TELEVISOR	\$1.00
CC002213	REPRODUCTOR DE BLU-RAY	\$1.00
CC002214	MESA DE CENTRO	\$1.00
CC002215	SILLÓN EJECUTIVO	\$1.00
CC002216	CRENDENZA	\$1.00
CC002217	ARCHIVERO	\$1.00
CC002218	EXTINTOR	\$1.00
CC002219	SILLÓN EJECUTIVO	\$1.00
CC002220	ARCHIVERO	\$1.00
CC002221	AIRE ACONDICIONADO	\$1.00
CC002222	EXTINTOR	\$1.00
CC002223	ESCRITORIO	\$1.00
CC002224	SILLA SECRETARIAL	\$1.00
CC002225	SILLA VISITANTE	\$1.00
CC002226	SILLA VISITANTE	\$1.00
CC002227	SILLA VISITANTE	\$1.00
CC002228	SILLA VISITANTE	\$1.00
CC002229	SILLA VISITANTE	\$1.00
CC002230	TANQUE ESTACIONARIO	\$1.00
CC002231	AIRE ACONDICIONADO	\$1.00



Ente Público: PATRONATO DE LAS UNIDADES DE SERVICIOS CULTURALES Y TURÍSTICOS DEL ESTADO DE YUCATÁN
Relación de bienes que componen su Patrimonio
Cuenta Pública 2021
(Cifras en Pesos)

Código	Descripción del Bien Mueble	Valor en libros
CC002232	AIRE ACONDICIONADO	\$1.00
CC002233	AIRE ACONDICIONADO	\$1.00
CC002234	AIRE ACONDICIONADO	\$1.00
CC002235	DESBROZADORA	\$1.00
CC002252	CREDENZA	\$92.26
CC002253	ARCHIVERO	\$96.37
CC002255	BOMBA DE AGUA	\$1.00
CC002256	EXTINTOR	\$1.00
CC002257	EXTINTOR	\$1.00
CC002258	FREIDORA	\$1.00
CC002270	ESCALERA	\$9.45
CC002271	GENERADOR DE ELECTRICIDAD	\$212.50
CC002272	LAVA ALFOMBRAS	\$1.00
CC002274	CAJA FUERTE	\$34.87
CC002278	BOMBA DE AGUA	\$1.00
CC002282	CAMILLA DE RESCATE	\$1.00
CC002290	AIRE ACONDICIONADO	\$1.00
CC002291	SILLA EJECUTIVA	\$1.00
CC002292	SILLA EJECUTIVA	\$1.00
CC002293	ARCHIVERO	\$1.00
CC002294	CREDENZA	\$1.00
CC002295	TELEVISOR	\$1.00
CC002300	TANQUE ESTACIONARIO	\$1.00
CC002301	TANQUE ESTACIONARIO	\$1.00
CC002302	TANQUE ESTACIONARIO	\$1.00
CC002303	TANQUE ESTACIONARIO	\$1.00
CC002304	TANQUE ESTACIONARIO	\$1.00
CC002305	TANQUE ESTACIONARIO	\$1.00
CC002306	TANQUE ESTACIONARIO	\$1.00
CC002308	CARRO CAMILLA	\$1.00
CC002322	BOMBA	\$1.00
CC002326	TRANSFORMADOR	\$1.00
CC002327	BOMBA CENTRÍFUGA	\$0.00
CC002328	TANQUE HIDRONEUMÁTICO	\$1.00
CC002340	CAMILLA DE RESCATE	\$1.00
CC002341	CAMILLA DE RESCATE	\$1.00
CC002345	TELEVISOR	\$9,047.54
CC002346	TELEVISOR	\$9,047.54
CC002347	EXTINTOR	\$1.00



Ente Público: PATRONATO DE LAS UNIDADES DE SERVICIOS CULTURALES Y TURÍSTICOS DEL ESTADO DE YUCATÁN
Relación de bienes que componen su Patrimonio
Cuenta Pública 2021
(Cifras en Pesos)

Código	Descripción del Bien Mueble	Valor en libros
CC002348	EXTINTOR	\$1.00
CC002352	MALETA P/ VIDEO PROYECTOR	\$1.00
CC002353	LÁMPARA	\$1.00
CC002354	LÁMPARA	\$1.00
CC002355	AIRE ACONDICIONADO	\$1.00
CC002356	CÁMARA DE VIDEOVIGILANCIA	\$1.00
CC002358	REPRODUCTOR DE CD	\$1.00
CC002359	DIMMER	\$1.00
CC002360	TRIPIE	\$1.00
CC002361	REPRODUCTOR DE DVD	\$1.00
CC002368	SILLA	\$1.00
CC002375	TELEVISOR	\$1.00
CC002376	TELEVISOR	\$2,626.29
CC002377	TELEVISOR	\$2,626.29
CC002378	TELEVISOR	\$2,626.29
CC002379	TELEVISOR	\$2,626.29
CC002380	TELEVISOR	\$2,626.29
CC002381	CAMILLA DE RESCATE	\$1.00
CC002382	CAMILLA DE RESCATE	\$1.00
CC002383	SUCCIONADOR PORTATIL	\$1.00
CC002384	IMPRESORA	\$1.00
CC002385	CARRO CAMILLA	\$1.00
CC002386	CARRO CAMILLA	\$1.00
CC002387	CARRO CAMILLA	\$1.00
CC002388	CAMILLA DE RESCATE	\$1.00
CC002389	CAMILLA DE RESCATE	\$1.00
CC002390	SUCCIONADOR PORTÁTIL	\$1.00
CC002391	TANQUE OXIGENO MADRINA	\$1.00
CC002394	TANQUE OXIGENO MADRINA	\$1.00
CC002395	TANQUE OXIGENO MADRINA	\$1.00
CC002396	TANQUE OXIGENO MADRINA	\$1.00
CC002397	TANQUE OXIGENO PORTÁTIL	\$1.00
CC002398	TANQUE OXIGENO PORTÁTIL	\$1.00
CC002399	TANQUE OXIGENO PORTÁTIL	\$1.00
CC002400	VÁLVULA DE DEMANDA CON MANGUERA VERDE	\$1.00
CC002401	VÁLVULA DE DEMANDA CON MANGUERA VERDE	\$1.00
CC002402	VÁLVULA DE DEMANDA CON MANGUERA VERDE	\$1.00
CC002403	VÁLVULA DE DEMANDA CON MANGUERA VERDE	\$1.00
CC002404	RADIO BASE	\$1.00



Ente Público: PATRONATO DE LAS UNIDADES DE SERVICIOS CULTURALES Y TURÍSTICOS DEL ESTADO DE YUCATÁN
Relación de bienes que componen su Patrimonio
Cuenta Pública 2021
(Cifras en Pesos)

Código	Descripción del Bien Mueble	Valor en libros
CC002405	RADIO BASE	\$1.00
CC002406	EXTINTOR	\$1.00
CC002407	EXTINTOR	\$1.00
CC002408	EXTINTOR	\$1.00
CC002409	EXTINTOR	\$1.00
CC002410	EXTINTOR	\$1.00
CC002411	EXTINTOR	\$1.00
CC002412	EXTINTOR	\$1.00
CC002413	EXTINTOR	\$1.00
CC002414	EXTINTOR	\$1.00
CC002415	EXTINTOR	\$1.00
CC002416	EXTINTOR	\$1.00
CC002417	EXTINTOR	\$1.00
CC002418	EXTINTOR	\$1.00
CC002419	EXTINTOR	\$1.00
CC002420	EXTINTOR	\$1.00
CC002421	EXTINTOR	\$1.00
CC002422	EXTINTOR	\$1.00
CC002423	EXTINTOR	\$1.00
CC002424	EXTINTOR	\$1.00
CC002425	SILLA	\$1.00
CC002425	EXTINTOR	\$1.00
CC002426	EXTINTOR	\$1.00
CC002427	EXTINTOR	\$1.00
CC002428	EXTINTOR	\$1.00
CC002429	EXTINTOR	\$1.00
CC002430	EXTINTOR	\$1.00
CC002431	EXTINTOR	\$1.00
CC002432	EXTINTOR	\$1.00
CC002433	EXTINTOR	\$1.00
CC002434	EXTINTOR	\$1.00
CC002435	EXTINTOR	\$1.00
CC002436	EXTINTOR	\$1.00
CC002437	EXTINTOR	\$1.00
CC002438	EXTINTOR	\$1.00
CC002439	EXTINTOR	\$1.00
CC002440	EXTINTOR	\$1.00
CC002441	EXTINTOR	\$1.00
CC002442	EXTINTOR	\$1.00



Ente Público: PATRONATO DE LAS UNIDADES DE SERVICIOS CULTURALES Y TURÍSTICOS DEL ESTADO DE YUCATÁN
Relación de bienes que componen su Patrimonio
Cuenta Pública 2021
(Cifras en Pesos)

Código	Descripción del Bien Mueble	Valor en libros
CC002443	TRANSFORMADOR	\$1.00
CC002446	EQUIPO DE CLORACIÓN	\$1.00
CC002447	TANQUE HIDRONEUMÁTICO	\$1.00
CC002448	TANQUE HIDRONEUMÁTICO	\$1.00
CC002450	AIRE ACONDICIONADO	\$1.00
CC002451	AIRE ACONDICIONADO	\$1.00
CC002452		\$1.00
CC002453	TABLERO DE BOMBEO	\$1.00
CC002454	BOMBA	\$1.00
CC002455	BOMBA	\$1.00
CC002456	BOMBA	\$1.00
CC002468	REPRODUCTOR DE DVD	\$1.00
CC002470	TELÉFONO	\$1.00
CC002471	TELÉFONO	\$1.00
CC002473	BOMBA DE AGUA	\$204.17
CC002475	TELÉFONO	\$1.00
CC002476	BOCINA	\$1.00
CC002477	LAPTOP	\$1.00
CC002478	REPRODUCTOR DE DVD	\$1.00
CC002480	BANCA	\$1.00
CC002481	BANCA	\$1.00
CC002482	BANCA	\$1.00
CC002483	BANCA	\$1.00
CC002484	BANCA	\$1.00
CC002485	BANCA	\$1.00
CC002486	BANCA	\$1.00
CC002487	BANCA	\$1.00
CC002488	EXTINTOR	\$1.00
CC002489	EXTINTOR	\$1.00
CC002490	EXTINTOR	\$1.00
CC002491	EXTINTOR	\$1.00
CC002492	EXTINTOR	\$1.00
CC002493	EXTINTOR	\$1.00
CC002494	EXTINTOR	\$1.00
CC002495	EXTINTOR	\$1.00
CC002496	EXTINTOR	\$1.00
CC002497	EXTINTOR	\$1.00
CC002498	EXTINTOR	\$1.00
CC002499	EXTINTOR	\$1.00



Ente Público: PATRONATO DE LAS UNIDADES DE SERVICIOS CULTURALES Y TURÍSTICOS DEL ESTADO DE YUCATÁN
Relación de bienes que componen su Patrimonio
Cuenta Pública 2021
(Cifras en Pesos)

Código	Descripción del Bien Mueble	Valor en libros
CC002500	EXTINTOR	\$1.00
CC002501	EXTINTOR	\$1.00
CC002502	EXTINTOR	\$1.00
CC002503	EXTINTOR	\$1.00
CC002504	EXTINTOR	\$1.00
CC002505	EXTINTOR	\$1.00
CC002506	EXTINTOR	\$1.00
CC002507	EXTINTOR	\$1.00
CC002508	EXTINTOR	\$1.00
CC002509	EXTINTOR	\$1.00
CC002510	EXTINTOR	\$1.00
CC002511	EXTINTOR	\$1.00
CC002512	EXTINTOR	\$1.00
CC002513	EXTINTOR	\$1.00
CC002514	EXTINTOR	\$1.00
CC002515	EXTINTOR	\$1.00
CC002516	TRANSFORMADOR	\$1.00
CC002517	BOMBA	\$1.00
CC002518	EXTINTOR	\$1.00
CC002521	MONITOR	\$1.00
CC002522	CPU	\$1.00
CC002526	SILLA CAJERO	\$1.00
CC002527	ANAQUEL	\$199.84
CC002528	ESCRITORIO	\$171.62
CC002531	SILLA CAJERO	\$1.00
CC002532	SILLA SECRETARIAL	\$29.03
CC002541	ASPIRADORA	\$1.00
CC002542	ASPIRADORA	\$1.00
CC002543	PULIDORA	\$1,415.93
CC002544	PULIDORA	\$1,415.93
CC002545	FREGADORA DE PISO	\$1.00
CC002546	LOCKER	\$1.00
CC002547	LOCKER	\$1.00
CC002548	LOCKER	\$1.00
CC002549	LOCKER	\$1.00
CC002552	BOMBA ASPERSORA	\$1.00
CC002555	ASPERSORA	\$1.00
CC002556	BOMBA	\$1.00
CC002560	DESMALIZADORA	\$1.00



Ente Público: PATRONATO DE LAS UNIDADES DE SERVICIOS CULTURALES Y TURÍSTICOS DEL ESTADO DE YUCATÁN
Relación de bienes que componen su Patrimonio
Cuenta Pública 2021
(Cifras en Pesos)

Código	Descripción del Bien Mueble	Valor en libros
CC002562	ANAQUEL	\$1.00
CC002563	SILLA SECRETARIAL	\$1.00
CC002564	ANAQUEL	\$1.00
CC002565	ANAQUEL	\$1.00
CC002567	MESA	\$1.00
CC002568	MESA	\$1.00
CC002570	TELÉFONO	\$1.00
CC002573	TRANSFORMADOR	\$22,140.51
CC002576	NO BREAK	\$1.00
CC002579	SILLÓN EJECUTIVO	\$336.10
CC002580	EXTINTOR	\$198.33
CC002581	EXTINTOR	\$198.33
CC002582	EXTINTOR	\$198.33
CC002583	KIT DE LARINGOSCOPIO	\$1.00
CC002584	ESTUCHE DE LARINGOSCOPIO	\$1.00
CC002585	ESTUCHE DE LARINGOSCOPIO	\$1.00
CC002586	OXIMETRO DE PULSO DE CAJA	\$1.00
CC002587	OXIMETRO PORTATIL	\$1.00
CC002588 BIS	OXIMETRO FINGER	\$1.00
CC002589	CAMILLA DE RESCATE	\$1.00
CC002590	PULSO OXIMETRO	\$1.00
CC002591	PULSO OXIMETRO	\$1.00
CC002592	NO BREAK	\$1.00
CC002593	NO BREAK	\$1.00
CC002594	SILLA	\$1.00
CC002595	SILLA	\$1.00
CC002596	SILLÓN EJECUTIVO	\$153.33
CC002598	AIRE ACONDICIONADO	\$1.00
CC002599	AIRE ACONDICIONADO	\$1.00
CC002600	AIRE ACONDICIONADO TIPO MINISPLIT	\$1.00
CC002601	AIRE ACONDICIONADO TIPO MINISPLIT	\$1.00
CC002602	AIRE ACONDICIONADO TIPO MINISPLIT	\$1.00
CC002602	MESA	\$1.00
CC002604	AIRE ACONDICIONADO	\$1.00
CC002605	UNIDAD MANEJADORA DE AIRE COMPRESOR # 1 COMPRESOR # 2	\$1.00
CC002606	LAP TOP	\$1.00
CC002607	PULSO OXIMETRO	\$1.00



Ente Público: PATRONATO DE LAS UNIDADES DE SERVICIOS CULTURALES Y TURÍSTICOS DEL ESTADO DE YUCATÁN
Relación de bienes que componen su Patrimonio
Cuenta Pública 2021
(Cifras en Pesos)

Código	Descripción del Bien Mueble	Valor en libros
CC002608	MONITOR	\$1.00
CC002609	CPU	\$1.00
CC002610	CPU	\$1.00
CC002611	TELEVISOR	\$1.00
CC002612	TELEVISOR	\$1.00
CC002613	BOMBA CENTRIFUGA	\$1.00
CC002614	ANTENA	\$1.00
CC002615	ANTENA	\$1.00
CC002616	ANAQUEL	\$1.00
CC002617	ANAQUEL	\$1.00
CC002618	BANCO	\$1.00
CC002619	MAQUINA	\$1.00
CC002620	TANQUE	\$1.00
CC002621	TANQUE	\$1.00
CC002622	MOTO BOMBA	\$1.00
CC002623	CARGADOR	\$1.00
CC002624	TANQUE	\$1.00
CC002625	TANQUE	\$1.00
CC002626	TANQUE	\$1.00
CC002627	COMPRESOR	\$1.00
CC002631	NEVERA	\$1.00
CC002632	EXTRACTOR DE AIRE	\$1.00
CC002633	EXTRACTOR DE AIRE	\$1.00
CC002634	EXTRACTOR DE AIRE	\$1.00
CC002635	EXTRACTOR DE AIRE	\$1.00
CC002636	EXTRACTOR DE AIRE	\$1.00
CC002637	EXTRACTOR DE AIRE	\$1.00
CC002638	EXTRACTOR DE AIRE	\$1.00
CC002639	EXTRACTOR DE AIRE	\$1.00
CC002640	TRANSFORMADOR	\$1.00
CC002641	TRANSFORMADOR	\$1.00
CC002642	TRANSFORMADOR	\$1.00
CC002643	TANQUE	\$1.00
CC002644	TANQUE	\$1.00
CC002645	CAMPANA	\$1.00
CC002646	EXTRACTOR DE AIRE	\$1.00
CC002647	EXTRACTOR DE AIRE	\$1.00
CC002648	TRANSFORMADOR	\$1.00
CC002649	AIRE ACONDICIONADO	\$1.00



Ente Público: PATRONATO DE LAS UNIDADES DE SERVICIOS CULTURALES Y TURÍSTICOS DEL ESTADO DE YUCATÁN
Relación de bienes que componen su Patrimonio
Cuenta Pública 2021
(Cifras en Pesos)

Código	Descripción del Bien Mueble	Valor en libros
CC002651	TRANSFORMADOR	\$1.00
CC002652	EXTRACTOR DE AIRE	\$1.00
CC002653	EXTRACTOR DE AIRE	\$1.00
CC002654	TRANSFORMADOR	\$1.00
CC002655	TRANSFORMADOR	\$1.00
CC002656	EXTRACTOR DE AIRE	\$1.00
CC002657	EXTRACTOR DE AIRE	\$1.00
CC002658	CONDENSADOR	\$1.00
CC002661	TRANSFORMADOR	\$1.00
CC002662	TRANSFORMADOR	\$1.00
CC002663	TRANSFORMADOR	\$1.00
CC002664	TRANSFORMADOR	\$1.00
CC002665	TRANSFORMADOR	\$1.00
CC002666	TRANSFORMADOR	\$1.00
CC002667	BOCINA	\$1.00
CC002671	EXTRACTOR DE AIRE	\$1.00
CC002672	EXTRACTOR DE AIRE	\$1.00
CC002673	MOTOR	\$1.00
CC002674	TRANSFORMADOR	\$1.00
CC002675	TRANSFORMADOR	\$1.00
CC002676	TRANSFORMADOR	\$1.00
CC002677	EXTRACTOR DE AIRE	\$1.00
CC002678	EXTRACTOR DE AIRE	\$1.00
CC002679	LOCKER	\$1.00
CC002681	NO BREAK	\$1.00
CC002683	MEZCLADORA DE AUDIO	\$1.00
CC002686	MONITOR	\$1.00
CC002687	CPU	\$1.00
CC002689	SILLA VISITANTE	\$48.24
CC002690	SILLA VISITANTE	\$1.00
CC002691	SILLÓN EJECUTIVO	\$1.00
CC002692	IMPRESORA	\$1.00
CC002694	TELEVISOR	\$1.00
CC002695	TELEVISOR	\$1.00
CC002710	MÁMPARAS	\$9,520.00
CC002712	PROCESADOR DE SONIDO	\$1.00
CC002713	LECTOR DIGITAL DE AUDIO	\$1.00
CC002714	MONITOR	\$1.00
CC002718	MONITOR	\$1.00



Ente Público: PATRONATO DE LAS UNIDADES DE SERVICIOS CULTURALES Y TURÍSTICOS DEL ESTADO DE YUCATÁN
Relación de bienes que componen su Patrimonio
Cuenta Pública 2021
(Cifras en Pesos)

Código	Descripción del Bien Mueble	Valor en libros
CC002719	CPU	\$1.00
CC002721	AIRE ACONDICIONADO	\$834.94
CC002722 B	AIRE ACONDICIONADO	\$834.94
CC002723	AIRE ACONDICIONADO	\$1.00
CC002724	AIRE ACONDICIONADO	\$834.94
CC002725	NO BREAK	\$1.00
CC002726	CPU	\$1.00
CC002727	BANCA	\$2,898.88
CC002728	BANCA	\$2,898.88
CC002729	BANCA	\$2,898.88
CC002730	BANCA	\$2,898.88
CC002731	BANCA	\$2,898.88
CC002732	BANCA	\$2,898.88
CC002733	BANCA	\$2,898.88
CC002734	BANCA	\$2,898.88
CC002735	BANCA	\$2,898.88
CC002736	BANCA	\$2,898.88
CC002737	BANCA	\$2,898.88
CC002738	BANCA	\$2,898.88
CC002739	BANCA	\$2,898.88
CC002740	BANCA	\$2,898.88
CC002741	BANCA	\$2,898.88
CC002742	TANQUE DE OXIGENO	\$1.00
CC002743	CAMA TIPO CANAPE	\$1.00
CC002746	BANCA	\$2,898.88
CC002748	EXTINTOR	\$87.08
CC002749	EXTINTOR	\$87.08
CC002750	EXTINTOR	\$87.08
CC002751	EXTINTOR	\$87.08
CC002752	EXTINTOR	\$348.33
CC002754	MONITOR	\$1.00
CC002755	SISTEMA DE AUDIO	\$1.00
CC002756	REGULADOR	\$1.00
CC002757	REGULADOR	\$1.00
CC002758	REGULADOR	\$1.00
CC002759	IMPRESORA	\$1.00
CC002760	MONITOR	\$1.00
CC002761	TELEVISOR	\$1.00
CC002762	SANDWICHERA	\$1.00



Ente Público: PATRONATO DE LAS UNIDADES DE SERVICIOS CULTURALES Y TURÍSTICOS DEL ESTADO DE YUCATÁN
Relación de bienes que componen su Patrimonio
Cuenta Pública 2021
(Cifras en Pesos)

Código	Descripción del Bien Mueble	Valor en libros
CC002763	HORNO TOSTADOR	\$1.00
CC002764	HORNO DE MICROONDAS	\$1.00
CC002765	CÁMARA FOTOGRÁFICA	\$1.00
CC002768	ESCRITORIO	\$394.83
CC002770	CAFETERA	\$1.00
CC002771	CPU	\$1.00
CC002772	CPU	\$1.00
CC002773	MONITOR	\$1.00
CC002774	CPU	\$1.00
CC002775	MONITOR	\$1.00
CC002776	SILLA SECRETARIAL	\$194.39
CC002777	SILLA SECRETARIAL	\$194.39
CC002778	SILLA SECRETARIAL	\$194.39
CC002779	SILLA SECRETARIAL	\$194.39
CC002780	VIDEO PROYECTOR	\$1.00
CC002781	CPU	\$1.00
CC002782	MONITOR	\$1.00
CC002783	IMPRESORA	\$1.00
CC002784	IMPRESORA	\$1.00
CC002785	VIDEOPROYECTOR	\$1.00
CC002786	JUEGO DE BOCINAS	\$1.00
CC002788	CALENTADOR DE AGUA	\$308.61
CC002790	CALENTADOR DE AGUA	\$822.86
CC002791	PROYECTOR CINEMATOGRAFICO CON MESA METALICA	\$1.00
CC002792	PROYECTOR CINEMATOGRAFICO CON MESA METALICA	\$1.00
CC002793	PROYECTOR CINEMATOGRAFICO CON MESA METALICA	\$1.00
CC002794	BUTACA	\$106,656.00
CC002795	BUTACA	\$95,568.00
CC002796	BUTACA	\$97,152.00
CC002798	BOCINA	\$1.00
CC002799	BOCINA	\$1.00
CC002800	EQUIPO DE ILUMINACIÓN	\$1.00
CC002801	WOOFER	\$1.00
CC002802	WOOFER	\$1.00
CC002803	PROCESADOR DE SONIDO	\$1.00
CC002804	AMPLIFICADOR DE AUDIO	\$1.00
CC002805	AMPLIFICADOR DE AUDIO	\$1.00
CC002806	CPU	\$1.00
CC002807	TELÉFONO	\$1.00



Ente Público: PATRONATO DE LAS UNIDADES DE SERVICIOS CULTURALES Y TURÍSTICOS DEL ESTADO DE YUCATÁN
Relación de bienes que componen su Patrimonio
Cuenta Pública 2021
(Cifras en Pesos)

Código	Descripción del Bien Mueble	Valor en libros
CC002808	TELÉFONO	\$1.00
CC002809	TELÉFONO	\$1.00
CC002810	ESCRITORIO	\$1.00
CC002811	TELÉFONO	\$1.00
CC002812	TELÉFONO	\$1.00
CC002813	TELÉFONO	\$1.00
CC002814	TELÉFONO	\$1.00
CC002815	TELÉFONO	\$1.00
CC002816	TANQUE PRESURIZADO	\$1.00
CC002817	CREPERA	\$1.00
CC002818	LECTOR DIGITAL DE AUDIO	\$1.00
CC002819	PROCESADOR DE SONIDO	\$1.00
CC002820	LECTOR DIGITAL DE AUDIO	\$1.00
CC002826	ESCRITORIO	\$1.00
CC002827	SILLA SECRETARIAL	\$1.00
CC002828	TELÉFONO	\$1.00
CC002829	PROCESADOR DE SONIDO	\$1.00
CC002830	SILLA	\$1.00
CC002831	SILLA	\$1.00
CC002833	COMPRESOR	\$1,547.94
CC002834	BÁSCULA	\$986.67
CC002835	IMPRESORA	\$1.00
CC002836	CPU	\$1.00
CC002837	CPU	\$1.00
CC002838	CPU	\$1.00
CC002840	NO BREAK	\$1.00
CC002841	IMPRESORA DE TICKETS	\$1.00
CC002842	NO BREAK	\$1.00
CC002843	TELÉFONO	\$1.00
CC002844	NO BREAK	\$1.00
CC002845	NO BREAK	\$1.00
CC002846	IMPRESORA DE TICKETS	\$1.00
CC002847	IMPRESORA DE TICKETS	\$1.00
CC002848	MONITOR	\$1.00
CC002849	MONITOR	\$1.00
CC002850	NO BREAK	\$1.00
CC002851	NO BREAK	\$1.00
CC002852	NO BREAK	\$1.00
CC002853	SERVIDERO	\$1.00



Ente Público: PATRONATO DE LAS UNIDADES DE SERVICIOS CULTURALES Y TURÍSTICOS DEL ESTADO DE YUCATÁN
Relación de bienes que componen su Patrimonio
Cuenta Pública 2021
(Cifras en Pesos)

Código	Descripción del Bien Mueble	Valor en libros
CC002854	NO BREAK	\$1.00
CC002855	NO BREAK	\$1.00
CC002856	NO BREAK	\$1.00
CC002857	EXTINTOR	\$1.00
CC002858	EXTINTOR	\$1.00
CC002859	EXTINTOR	\$1.00
CC002860	REPRODUCTOR DE BLURAY	\$1.00
CC002861	REPRODUCTOR DE BLURAY	\$1.00
CC002866	TELEVISOR	\$1.00
CC002868	DVR	\$1.00
CC002870	FUENTE DE PODER	\$1.00
CC002871	PROCESADOR DE SONIDO	\$1.00
CC002872	PROCESADOR DE SONIDO	\$1.00
CC002873	MEZCLADORA DE AUDIO	\$1.00
CC002874	REPRODUCTOR DE BLURAY	\$1.00
CC002881	EXTINTOR	\$293.75
CC002882	EXTINTOR	\$293.75
CC002883	EXTINTOR	\$293.75
CC002884	EXTINTOR	\$293.75
CC002886	EXTINTOR	\$235.00
CC002887	EXTINTOR	\$235.00
CC002888	EXTINTOR	\$235.00
CC002889	EXTINTOR	\$235.00
CC002890	EXTINTOR	\$235.00
CC002891	EXTINTOR	\$235.00
CC002892	EXTINTOR	\$235.00
CC002893	EXTINTOR	\$235.00
CC002894	EXTINTOR	\$235.00
CC002895	EXTINTOR	\$215.42
CC002896	EXTINTOR	\$1,018.33
CC002897	EXTINTOR	\$1,018.33
CC002898	EXTINTOR	\$1,018.33
CC002899	SILLON EJECUTIVO	\$535.16
CC002900	SILLON EJECUTIVO	\$1.00
CC002901	REPRODUCTOR DE DVD	\$1.00
CC002902	DESMALIZADORA	\$3,138.40
CC002903	PROCESADOR DE SONIDO	\$1.00
CC002904	DESBROZADORA	\$1,232.25
CC002905	DESMALIZADORA	\$2,717.87



Ente Público: PATRONATO DE LAS UNIDADES DE SERVICIOS CULTURALES Y TURÍSTICOS DEL ESTADO DE YUCATÁN
Relación de bienes que componen su Patrimonio
Cuenta Pública 2021
(Cifras en Pesos)

Código	Descripción del Bien Mueble	Valor en libros
CC002907	BOMBA	\$1,867.78
CC002908	MONITOR	\$1.00
CC002909	REPRODUCTOR DE DVD	\$1.00
CC002910	EXTINTOR	\$288.00
CC002911	EXTINTOR	\$288.00
CC002912	EXTINTOR	\$360.00
CC002913	EXTINTOR	\$360.00
CC002914	EXTINTOR	\$360.00
CC002915	EXTINTOR	\$360.00
CC002916	EXTINTOR	\$360.00
CC002917	EXTINTOR	\$360.00
CC002918	EXTINTOR	\$360.00
CC002919	EXTINTOR	\$360.00
CC002920	EXTINTOR	\$288.00
CC002921	EXTINTOR	\$288.00
CC002922	EXTINTOR	\$288.00
CC002923	EXTINTOR	\$288.00
CC002924	EXTINTOR	\$288.00
CC002925	EXTINTOR	\$288.00
CC002926	EXTINTOR	\$360.00
CC002927	EXTINTOR	\$360.00
CC002928	EXTINTOR	\$360.00
CC002929	EXTINTOR	\$360.00
CC002930	EXTINTOR	\$288.00
CC002931	EXTINTOR	\$288.00
CC002932	EXTINTOR	\$288.00
CC002933	EXTINTOR	\$288.00
CC002934	EXTINTOR	\$288.00
CC002935	EXTINTOR	\$288.00
CC002936	SERVIDOR	\$1.00
CC002937	MONITOR	\$1.00
CC002938	PROYECTOR DE VIDEO	\$1.00
CC002939	REMOLOQUE	\$1.00
CC002940	EXTINTOR	\$504.00
CC002941	EXTINTOR	\$504.00
CC002942	REPRODUCTOR DE BLURAY	\$1.00
CC002943	QUEMADOR DE BLUERAY	\$1.00
CC002944	SISTEMA DE VIGILANCIA	\$11,776.49
CC002945	BOMBA DE AGUA	\$3,458.27



Ente Público: PATRONATO DE LAS UNIDADES DE SERVICIOS CULTURALES Y TURÍSTICOS DEL ESTADO DE YUCATÁN
Relación de bienes que componen su Patrimonio
Cuenta Pública 2021
(Cifras en Pesos)

Código	Descripción del Bien Mueble	Valor en libros
CC002946	ASPIRADORA	\$10,504.59
CC002947	IMPRESORA	\$1.00
CC002949	NO BREAK	\$1.00
CC002950	MONITOR	\$1.00
CC002951	EXTINTOR	\$573.04
CC002952	EXTINTOR	\$573.04
CC002953	EXTINTOR	\$573.04
CC002954	EXTINTOR	\$573.04
CC002955	EXTINTOR	\$573.04
CC002956	EXTINTOR	\$573.04
CC002957	EXTINTOR	\$573.04
CC002958	EXTINTOR	\$573.04
CC002959	EXTINTOR	\$573.04
CC002960	EXTINTOR	\$573.04
CC002961	EXTINTOR	\$573.04
CC002962	EXTINTOR	\$573.04
CC002963	EXTINTOR	\$573.04
CC002964	EXTINTOR	\$573.04
CC002965	EXTINTOR	\$573.04
CC002966	EXTINTOR	\$573.04
CC002967	EXTINTOR	\$573.04
CC002968	PLATAFORMA AREA "GENIE"	\$1.00
CC002968-31	EXTINTOR	\$573.04
CC002969	LANCHA	\$1.00
CC002970	LANCHA	\$1.00
CC002971	MOTOR	\$35,403.33
CC002972	MOTOR	\$35,403.33
CC002973	BANCA	\$1,759.33
CC002974	BANCA	\$1,759.33
CC002975	BANCA	\$1,759.33
CC002976	BANCA	\$1,759.33
CC002977	BANCA	\$1,759.33
CC002978	BANCA	\$1,759.33
CC002979	MOSTRADOR	\$1.00
CC002980	MESA BANCA TIPO PICNIC	\$3,166.80
CC002981	MESA BANCA TIPO PICNIC	\$3,166.80
CC002982	MESA BANCA TIPO PICNIC	\$3,166.80
CC002983	MESA BANCA TIPO PICNIC	\$2,613.87
CC002984	MESA BANCA TIPO PICNIC	\$2,613.87



Ente Público: PATRONATO DE LAS UNIDADES DE SERVICIOS CULTURALES Y TURÍSTICOS DEL ESTADO DE YUCATÁN
Relación de bienes que componen su Patrimonio
Cuenta Pública 2021
(Cifras en Pesos)

Código	Descripción del Bien Mueble	Valor en libros
CC002985	EXHIBIDOR	\$4,197.27
CC002986	EXHIBIDOR	\$4,197.27
CC002987	EXHIBIDOR	\$4,197.27
CC002988	EXTINTOR	\$2,764.67
CC002989	BOMBA DE AGUA	\$1.00
CC002990	BOMBA DE AGUA	\$1.00
CC002991	BOMBA DE AGUA	\$2,150.00
CC002992	BOMBA DE AGUA	\$2,150.00
CC002993	AIRE ACONDICIONADO	\$2,369.07
CC002994	AIRE ACONDICIONADO	\$2,580.14
CC002995	NO BREAK	\$1.00
CC002996	MONITOR	\$1.00
CC002997	MONITOR	\$1.00
CC002998	BOMBA DE AGUA	\$3,686.30
CC002999	SILLA	\$15,984.80
CC003000	EXTINTOR	\$178.75
CC003001	EXTINTOR	\$178.75
CC003002	EXTINTOR	\$178.75
CC003003	IMPRESORA	\$1.00
CC003004	BOMBA	\$2,351.80
CC003008	SOFA	\$1,665.08
CC003009	SOFA	\$1,665.08
CC003010	SOFA	\$1,665.08
CC003011	SOFA	\$1,665.08
CC003012	SOFA	\$1,665.08
CC003013	SOFA	\$1,665.08
CC003014	SOFA	\$2,489.94
CC003015	SOFA	\$2,489.94
CC003016	SOFA	\$2,489.94
CC003017	SOFA	\$2,489.94
CC003018	EXTINTOR	\$261.00
CC003019	EXTINTOR	\$261.00
CC003020	EXTINTOR	\$261.00
CC003021	EXTINTOR	\$261.00
CC003022	MOSTRADOR	\$4,190.89
CC003023	MOSTRADOR	\$4,190.89
CC003024	MOSTRADOR	\$4,190.89
CC003025	TELEVISOR	\$1.00
CC003026	TELEVISOR	\$1.00



Ente Público: PATRONATO DE LAS UNIDADES DE SERVICIOS CULTURALES Y TURÍSTICOS DEL ESTADO DE YUCATÁN
Relación de bienes que componen su Patrimonio
Cuenta Pública 2021
(Cifras en Pesos)

Código	Descripción del Bien Mueble	Valor en libros
CC003027	SILLA DE RUEDAS	\$1.00
CC003028	ESCRITORIO	\$1.00
CC003029	SILLA SECRETARIAL	\$663.38
CC003053	CPU	\$1.00
CC003054	CPU	\$1.00
CC003055	MONITOR	\$1.00
CC003056	IMPRESORA DE TICKETS	\$1.00
CC003057	IMPRESORA DE TICKETS	\$1.00
CC003058	CAJA DE DINERO	\$413.33
CC003059	CAJA DE DINERO	\$413.33
CC003060	SILLÓN EJECUTIVO	\$565.28
CC003061	SILLA SECRETARIAL	\$558.55
CC003062	CÁMARA FOTOGRÁFICA	\$1.00
CC003063	CAMILLA DE RESCATE	\$1.00
CC003065	NO BREAK	\$1.00
CC003066	NO BREAK	\$1.00
CC003067	NO BREAK	\$1.00
CC003068	NO BREAK	\$1.00
CC003069	NO BREAK	\$1.00
CC003070	NO BREAK	\$1.00
CC003072	NO BREAK	\$1.00
CC003073	NO BREAK	\$1.00
CC003074	ANAQUEL	\$1,013.84
CC003075	FUMIGADORA	\$5,529.27
CC003076	BOMBA DE AGUA	\$1.00
CC003077	SOPLADORA	\$4,861.65
CC003078	SOPLADORA	\$4,861.65
CC003079	HIDROLAVADORA	\$5,766.50
CC003081	DESMALEZADORA	\$1.00
CC003082	TANQUE HIDRONEUMATICO	\$1,862.40
CC003083	ROTAFOLIO	\$707.09
CC003084	MÓDULO	\$1.00
CC003085	REGULADOR	\$1.00
CC003086	BOMBA DE AGUA	\$2,430.79
CC003087	IMPRESORA	\$1.00
CC003088	AIRE ACONDICIONADO	\$2,694.17
CC003089	ANAQUEL	\$1,013.84
CC003090	ANAQUEL	\$1,013.84
CC003091	ANAQUEL	\$1,013.84



Ente Público: PATRONATO DE LAS UNIDADES DE SERVICIOS CULTURALES Y TURÍSTICOS DEL ESTADO DE YUCATÁN
Relación de bienes que componen su Patrimonio
Cuenta Pública 2021
(Cifras en Pesos)

Código	Descripción del Bien Mueble	Valor en libros
CC003092	EQUIPO DE VIGILANCIA	\$87,411.58
CC003093	DVR	\$1.00
CC003094	SWITCH	\$1.00
CC003095	AIRE ACONDICIONADO	\$7,344.92
CC003096	MONITOR	\$1.00
CC003097	MONITOR	\$1.00
CC003098	ARCHIVERO	\$808.30
CC003099	ARCHIVERO	\$808.30
CC003100	CONTADORA DE BILLETES	\$1,636.02
CC003101	KIOSKO	\$1.00
CC003102	COMPRESOR	\$21,614.82
CC003103	AMPLIFICADOR DE AUDIO	\$1.00
CC003104	AMPLIFICADOR DE AUDIO	\$1.00
CC003105	BOMBA DE AGUA	\$1,730.07
CC003106	BOMBA DE AGUA	\$18,030.31
CC003107	STAND DE MADERA	\$110,415.00
CC003108	TOLDO	\$25,415.00
CC003109	HIDROLAVADORA	\$2,099.78
CC003110	COMPRESOR	\$4,152.30
CC003111	SILLA EJECUTIVA	\$1.00
CC003113	REPRODUCTOR DE BLURAY	\$1.00
CC003114	REPRODUCTOR DE BLURAY	\$1.00
CC003115	REPRODUCTOR DE BLURAY	\$1.00
CC003116	EXTINTOR	\$288.00
CC003117	EXTINTOR	\$288.00
CC003118	EXTINTOR	\$288.00
CC003119	EXTINTOR	\$288.00
CC003120	EXTINTOR	\$288.00
CC003121	EXTINTOR	\$288.00
CC003122	EXTINTOR	\$288.00
CC003123	EXTINTOR	\$288.00
CC003124	EXTINTOR	\$288.00
CC003125	EXTINTOR	\$288.00
CC003126	EXTINTOR	\$288.00
CC003127	EXTINTOR	\$288.00
CC003128	EXTINTOR	\$360.00
CC003129	EXTINTOR	\$264.00
CC003130	EXTINTOR	\$2,400.00
CC003131	EXTINTOR	\$2,400.00



Ente Público: PATRONATO DE LAS UNIDADES DE SERVICIOS CULTURALES Y TURÍSTICOS DEL ESTADO DE YUCATÁN
Relación de bienes que componen su Patrimonio
Cuenta Pública 2021
(Cifras en Pesos)

Código	Descripción del Bien Mueble	Valor en libros
CC003132	EXTINTOR	\$2,400.00
CC003133	EXTINTOR	\$864.00
CC003134	EXTINTOR	\$1,248.00
CC003135	REPRODUCTOR BLURAY	\$1.00
CC003136	ARCHIVERO	\$2,121.34
CC003137	ARCHIVERO	\$2,121.34
CC003138	IMPRESORA DE TARJETAS PVC	\$1.00
CC003139	LECTOR DE TARJETAS	\$1.00
CC003140	LECTOR DE TARJETAS	\$1.00
CC003141	LECTOR DE TARJETAS	\$1.00
CC003142	COMPRESOR	\$17,027.71
CC003143	CPU	\$1.00
CC003144	TELÉFONO	\$1.00
CC003144	EXTINTOR	\$1.00
CC003145	DESFIBRILADOR	\$0.00
CC003146	DESFIBRILADOR	\$5,390.00
CC003147	RELOJ CHECADOR	\$1,184.06
CC003148	TRICICLO DE CARGA	\$1,112.61
CC003149	CPU	\$1.00
CC003150	CPU	\$1.00
CC003151	CPU	\$1.00
CC003152	MONITOR	\$1.00
CC003153	MONITOR	\$1.00
CC003154	NO BREAK	\$1.00
CC003155	NO BREAK	\$1.00
CC003156	IMPRESORA DE TICKETS	\$1.00
CC003157	IMPRESORA DE TICKETS	\$1.00
CC003158	AIRE ACONDICIONADO	\$13,764.14
CC003160	LAPTOP	\$1.00
CC003161	IMPRESORA	\$1.00
CC003162	LAPTOP	\$1.00
CC003164	TRICICLO DE CARGA	\$1,818.09
CC003165	AIRE ACONDICIONADO	\$3,879.50
CC003166	MOTOSIERRA	\$9,450.32
CC003167	DESBROZADORA	\$1.00
CC003168	DESBROZADORA	\$10,261.14
CC003169	CAMILLA	\$871.77
CC003170	CAMILLA DE RESCATE	\$1,543.57
CC003171	TANQUE DE OXÍGENO	\$1,207.40



Ente Público: PATRONATO DE LAS UNIDADES DE SERVICIOS CULTURALES Y TURÍSTICOS DEL ESTADO DE YUCATÁN
Relación de bienes que componen su Patrimonio
Cuenta Pública 2021
(Cifras en Pesos)

Código	Descripción del Bien Mueble	Valor en libros
CC003181	SILLA DE RUEDAS	\$784.83
CC003182	SILLA DE RUEDAS	\$784.83
CC003183	SOFTWARE	\$12,746.50
CC003184	DVR	\$1.00
CC003185	MESA DE SERVICIO	\$1.00
CC003186	PODIUM	\$1.00
CC003187	SILLA DE VISITANTE	\$1.00
CC003188	SILLA DE VISITANTE	\$1.00
CC003189	EXTINTOR	\$1.00
CC003190	EXTINTOR	\$1.00
CC003191	EXTINTOR	\$1.00
CC003192	EXTINTOR	\$1.00
CC003193	EXTINTOR	\$1.00
CC003194	EXTINTOR	\$1.00
CC003195	EXTINTOR	\$1.00
CC003196	EXTINTOR	\$1.00
CC003197	CAMILLA DE RESCATE	\$1.00
CC003198	EXTINTOR	\$1.00
CC003199	TANQUE ESTACIONARIO	\$6,597.09
CC003200	AIRE ACONDICIONADO	\$5,877.33
CC003201	AIRE ACONDICIONADO	\$5,877.33
CC003202	SILLÓN EJECUTIVO	\$1,186.38
CC003203	ARCHIVERO	\$1,547.33
CC003204	MOTOBOMBA	\$3,000.39
CC003205	COMPRESOR	\$2,968.77
CC003206	TELEVISOR	\$1.00
CC003207	TELEVISOR	\$1.00
CC003208	CARPA	\$8,592.22
CC003209	CARPA	\$8,592.22
CC003210	CARPA	\$8,592.22
CC003211	CARPA	\$8,592.22
CC003212	BOMBA DE VACÍO	\$5,443.16
CC003213	BOMBA	\$1,806.12
CC003214	IMPRESORA DE TICKETS	\$1.00
CC003215	CPU	\$1.00
CC003216	MONITOR	\$1.00
CC003217	NO BREAK	\$1.00
CC003218	MONITOR	\$1.00
CC003219	PEDESTAL	\$13,500.00



Ente Público: PATRONATO DE LAS UNIDADES DE SERVICIOS CULTURALES Y TURÍSTICOS DEL ESTADO DE YUCATÁN
Relación de bienes que componen su Patrimonio
Cuenta Pública 2021
(Cifras en Pesos)

Código	Descripción del Bien Mueble	Valor en libros
CC003220	PROYECTOR DIGITAL	\$1.00
CC003221	PROCESADOR DIGITAL DE AUDIO	\$1.00
CC003222	UPS	\$1.00
CC003223	MONITOR	\$1.00
CC003224	PEDESTAL	\$13,500.00
CC003225	PROYECTOR DIGITAL	\$1.00
CC003226	PROCESADOR DIGITAL DE AUDIO	\$1.00
CC003227	UPS	\$1.00
CC003228	DIMMER	\$1.00
CC003229	MONITOR	\$1.00
CC003230	PEDESTAL	\$13,500.00
CC003231	PROYECTOR DIGITAL	\$1.00
CC003232	PROCESADOR DIGITAL DE AUDIO	\$1.00
CC003233	UPS	\$1.00
CC003234	FILTRO 3D	\$1.00
CC003235	PANTALLA	\$1.00
CC003236	DIMMER	\$1.00
CC003237	DIMMER	\$1.00
CC003238	PANTALLA TÁCTIL	\$1.00
CC003239	IMPRESORA DE TICKETS	\$1.00
CC003240	CPU	\$1.00
CC003241	MONITOR	\$1.00
CC003242	NO BREAK	\$1.00
CC003243	SILLA PLEGABLE	\$14,306.67
CC003244	AIRE ACONDICIONADO	\$12,407.53
CC003245	CAMILLA DE RESCATE	\$2,761.80
CC003246	BOMBA INDUSTRIAL	\$4,895.48
CC003247	TERMINAL ANDROID	\$1.00
CC003248	TERMINAL ANDROID	\$1.00
CC003249	IMPRESORA DE TICKET	\$1.00
CC003250	COMPRESOR	\$26,695.57
CC003252	MOTOR ELÉCTRICO	\$6,079.67
CC003253	IMPRESORA DE TICKETS	\$480.36
CC003254	DESMALAZADORA	\$14,809.26
CC003255	DESMALAZADORA	\$14,809.26
CC003256	DESMALAZADORA	\$14,809.26
CC003257	DESMALAZADORA	\$14,809.26
CC003258	PODADORA	\$5,443.30
CC003259	ROTOMARTILLO	\$5,560.08



Ente Público: PATRONATO DE LAS UNIDADES DE SERVICIOS CULTURALES Y TURÍSTICOS DEL ESTADO DE YUCATÁN
Relación de bienes que componen su Patrimonio
Cuenta Pública 2021
(Cifras en Pesos)

Código	Descripción del Bien Mueble	Valor en libros
CC003260	BOMBA DE AGUA	\$2,703.62
CC003261	BOMBA DE AGUA	\$2,703.62
CC003262	SILLA DE RUEDAS	\$1,337.20
CC003263	SILLA DE RUEDAS	\$1,337.20
CC003264	SILLA DE RUEDAS	\$1,337.20
CC003265	GENERADOR DE OZONO	\$17,338.75
CC003266	GENERADOR DE OZONO	\$17,338.75
CC003267	DISTANCIÓMETRO	\$5,577.50
CC003268	BOMBA	\$4,785.00
CC003269	AIRE ACONDICIONADO	\$42,258.98
CC003270	DESBROZADORA	\$14,025.00
CC003271	DESBROZADORA	\$14,025.00
CC003272	TANQUE ESTACIONARIO	\$5,739.83
CC003273	DESBROZADORA	\$16,433.33
CC003274	BOMBA CENTRIFUGA	\$4,833.33
CC003275	CAMILLA RIGIDA	\$3,170.67
CC003276	CAMILLA RIGIDA	\$3,170.67
CC003277	CAMILLA RIGIDA	\$3,170.67
CC003278	CAMILLA RIGIDA	\$3,170.67
CC003279	CAMILLA RIGIDA	\$3,170.67
CC003280	TRICICLO	\$2,638.33
CC003281	MOTOR	\$44,911.33
CC003282	GRABADOR NVR	\$4,963.13
CC003283	CAMARA DE SEGURIDAD	\$1,279.34
CC003284	CAMARA DE SEGURIDAD	\$1,279.34
CC003285	CAMARA DE SEGURIDAD	\$1,279.34
CC003286	CAMARA DE SEGURIDAD	\$1,279.34
CC003287	CAMARA DE SEGURIDAD	\$1,279.34
CC003288	CAMARA DE SEGURIDAD	\$1,279.34
CC003289	CAMARA DE SEGURIDAD	\$1,279.34
CC003290	CAMARA DE SEGURIDAD	\$1,279.34
CC003291	CAMARA DE SEGURIDAD	\$1,279.34
CC003292	SWITCH	\$2,323.09
CC003293	DISCO DURO	\$3,272.77
CC003294	DESKTOP PC	\$7,444.70
CC003295	DESKTOP PC	\$7,444.70
CC003296	DESKTOP PC	\$7,444.70
CC003297	PANTALLA DE 50"	\$7,546.28
CC003298	PANTALLA DE 50"	\$7,546.28



Ente Público: PATRONATO DE LAS UNIDADES DE SERVICIOS CULTURALES Y TURÍSTICOS DEL ESTADO DE YUCATÁN
Relación de bienes que componen su Patrimonio
Cuenta Pública 2021
(Cifras en Pesos)

Código	Descripción del Bien Mueble	Valor en libros
CC003299	PANTALLA DE 50"	\$7,546.28
CC003300	AIRE ACONDICIONADO	\$12,064.00
CC003301	TRANSFORMADOR	\$109,489.00
CC003302	LANCHA	\$584,247.26
CC003303	LANCHA	\$584,247.26
CC003304	LANCHA	\$584,247.26
CC003305	IMPRESORA EPSON MULT L3150	\$2,920.71
CC003312	EXTINTOR NUEVO CARGADO 8 KG	\$1,461.60
CC003313	EXTINTOR NUEVO CARGADO 8 KG	\$1,461.60
CC003314	EXTINTOR NUEVO CARGADO 8 KG	\$1,461.60
CC003315	EXTINTOR NUEVO CARGADO 8 KG	\$1,461.60
CC003316	EXTINTOR NUEVO CARGADO 8 KG	\$1,461.60
CC003317	EXTINTOR NUEVO CARGADO 8 KG	\$1,461.60
CC003318	EXTINTOR NUEVO CARGADO 8 KG	\$1,461.60
CC003319	EXTINTOR NUEVO CARGADO 8 KG	\$1,461.60
CC003320	EXTINTOR NUEVO CARGADO 8 KG	\$1,461.60
CC003321	EXTINTOR NUEVO CARGADO 8 KG	\$1,461.60
CC003322	EXTINTOR NUEVO CARGADO 8 KG	\$1,461.60
CC003323	EXTINTOR NUEVO CARGADO 8 KG	\$1,461.60
CC003324	EXTINTOR NUEVO CARGADO 8 KG	\$1,461.60
CC003325	EXTINTOR NUEVO CARGADO 8 KG	\$1,461.60
CC003326	EXTINTOR NUEVO CARGADO 8 KG	\$1,461.60
CC003327	EXTINTOR NUEVO CARGADO 8 KG	\$1,461.60
CC003328	EXTINTOR NUEVO CARGADO 8 KG	\$1,461.60
CC003329	EXTINTOR NUEVO CARGADO 8 KG	\$1,461.60
CC003330	EXTINTOR NUEVO CARGADO 8 KG	\$1,461.60
CC003331	EXTINTOR NUEVO CARGADO 8 KG	\$1,461.60
CC003332	EXTINTOR NUEVO CARGADO 8 KG	\$1,461.60
CC003333	EXTINTOR NUEVO CARGADO 2.3 KG	\$3,654.00
CC003334	EXTINTOR NUEVO CARGADO 2.3 KG	\$3,654.00
CC003335	EXTINTOR NUEVO CARGADO 2.3 KG	\$3,654.00
CC003336	EXTINTOR NUEVO CARGADO 2.3 KG	\$3,654.00
CC003337	EXTINTOR NUEVO CARGADO 2.3 KG	\$3,654.00
CC003338	EXTINTOR NUEVO CARGADO 2.3 KG	\$3,654.00
CC003339	EXTINTOR NUEVO CARGADO 2.3 KG	\$3,654.00
CC003340	EXTINTOR NUEVO CARGADO 2.3 KG	\$3,654.00
CC003341	EXTINTOR NUEVO CARGADO 2.3 KG	\$3,654.00
CC003342	EXTINTOR NUEVO CARGADO 2.3 KG	\$3,654.00
CC003343	EXTINTOR NUEVO CARGADO 2.3 KG	\$3,654.00



Ente Público: PATRONATO DE LAS UNIDADES DE SERVICIOS CULTURALES Y TURÍSTICOS DEL ESTADO DE YUCATÁN
Relación de bienes que componen su Patrimonio
Cuenta Pública 2021
(Cifras en Pesos)

Código	Descripción del Bien Mueble	Valor en libros
CC003344	EXTINTOR NUEVO CARGADO 4.5 KG	\$6,264.00
CC003345	EXTINTOR NUEVO CARGADO 4.5 KG	\$6,264.00
CC003346	EXTINTOR NUEVO CARGADO 4.5 KG	\$6,264.00
CC003347	GABINETE PARA EXTINTOR	\$2,255.04
CC003348	GABINETE PARA EXTINTOR	\$2,255.04
CC003349	GABINETE PARA EXTINTOR	\$2,255.04
CC003350	GABINETE PARA EXTINTOR	\$2,255.04
CC003351	GABINETE PARA EXTINTOR	\$2,255.04
CC003352	GABINETE PARA EXTINTOR	\$2,255.04
CC003353	GABINETE PARA EXTINTOR	\$2,255.04
CC003354	GABINETE PARA EXTINTOR	\$2,255.04
CC003355	GABINETE PARA EXTINTOR	\$2,255.04
CC003356	GABINETE PARA EXTINTOR	\$2,255.04
CC003357	GABINETE PARA EXTINTOR	\$2,255.04
CC003358	GABINETE PARA EXTINTOR	\$2,255.04
CC003359	GABINETE PARA EXTINTOR	\$2,255.04
CC003360	GABINETE PARA EXTINTOR	\$2,255.04
CC003361	GABINETE PARA EXTINTOR	\$2,255.04
CC003362	GABINETE PARA EXTINTOR	\$2,255.04
CC003363	GABINETE PARA EXTINTOR	\$2,255.04
CC003364	GABINETE PARA EXTINTOR	\$2,255.04
CC003365	GABINETE PARA EXTINTOR	\$2,255.04
CC003366	GABINETE PARA EXTINTOR	\$2,255.04
CC003367	GABINETE PARA EXTINTOR	\$2,255.04
CC003368	GABINETE PARA EXTINTOR	\$2,255.04
CC003369	GABINETE PARA EXTINTOR	\$2,255.04
CC003370	GABINETE PARA EXTINTOR	\$2,255.04
CC003371	GABINETE PARA EXTINTOR	\$2,255.04
CC003372	GABINETE PARA EXTINTOR	\$2,255.04
CC003373	GABINETE PARA EXTINTOR	\$2,255.04
CC003374	GABINETE PARA EXTINTOR	\$2,255.04
CC003375	GABINETE PARA EXTINTOR	\$2,255.04
CC003376	GABINETE PARA EXTINTOR	\$2,255.04
CC003377	GABINETE PARA EXTINTOR	\$2,255.04
CC003378	GABINETE PARA EXTINTOR	\$2,255.04
CC03000003	REGULADOR	\$1.00
CC03000004	REGULADOR	\$1.00
CC08000002	ASPERSORA	\$1.00
CC08000003	ASPERSORA	\$1.00



Ente Público: PATRONATO DE LAS UNIDADES DE SERVICIOS CULTURALES Y TURÍSTICOS DEL ESTADO DE YUCATÁN
Relación de bienes que componen su Patrimonio
Cuenta Pública 2021
(Cifras en Pesos)

Código	Descripción del Bien Mueble	Valor en libros
CC14000001	RADIO PORTÁTIL	\$1.00
CC14000005	RADIO PORTÁTIL	\$1.00
CC14000007	RADIO PORTÁTIL	\$1.00
CC14000009	RADIO PORTÁTIL	\$1.00
CC14000013	RADIO PORTÁTIL	\$1.00
CC14000014	RADIO PORTÁTIL	\$1.00
CC14000015	RADIO PORTÁTIL	\$1.00
CC14000016	RADIO PORTÁTIL	\$1.00
CC14000017	RADIO PORTÁTIL	\$1.00
CC14000020	RADIO MÓVIL	\$0.00
CC14000022	RADIO PORTÁTIL	\$1.00
CC14000023	RADIO PORTÁTIL	\$1.00
CC14000026	RADIO PORTÁTIL	\$1.00
CC14000029	RADIO PORTÁTIL	\$1.00
CC14000031	RADIO PORTÁTIL	\$410.38
CC14000033	RADIO PORTÁTIL	\$1.00
CC14000034	RADIO PORTÁTIL	\$1.00
CC14000035	RADIO PORTÁTIL	\$1.00
CC14000036	RADIO PORTÁTIL	\$1.00
CC14000037	JUEGO DE 2 RADIOS	\$1.00
CC14000038	RADIO PORTÁTIL	\$1.00
CC14000039	RADIO PORTÁTIL	\$557.17
CC14000040	RADIO PORTÁTIL	\$1.00
CC14000041	RADIO PORTÁTIL	\$1.00
CC14000043	RADIO PORTÁTIL	\$1.00
CC14000044	RADIO PORTÁTIL	\$1.00
CC14000048	RADIO PORTÁTIL	\$1.00
CC14000049	RADIO PORTÁTIL	\$1.00
CC14000050	RADIO PORTÁTIL	\$1.00
CC14000051	RADIO PORTÁTIL	\$1.00
CC14000052	RADIO PORTÁTIL	\$1.00
CC14000053	RADIO PORTÁTIL	\$1.00
CC14000054	RADIO PORTÁTIL	\$1.00
CC14000056	RADIO PORTÁTIL	\$1.00
CC14000057	RADIO PORTÁTIL	\$1.00
CC14000058	RADIO PORTÁTIL	\$1.00
CC14000059	RADIO PORTÁTIL	\$1,288.44
CC14000060	RADIO PORTÁTIL	\$1,288.44
CC14000063	RADIO PORTÁTIL	\$1.00



Ente Público: PATRONATO DE LAS UNIDADES DE SERVICIOS CULTURALES Y TURÍSTICOS DEL ESTADO DE YUCATÁN
Relación de bienes que componen su Patrimonio
Cuenta Pública 2021
(Cifras en Pesos)

Código	Descripción del Bien Mueble	Valor en libros
CC14000064	RADIO PORTÁTIL	\$1.00
CC14000065	RADIO PORTÁTIL	\$1.00
CC14000066	RADIO PORTÁTIL	\$1.00
CC14000067	RADIO PORTÁTIL	\$1.00
CC14000068	RADIO PORTÁTIL	\$1.00
CC14000070	RADIO PORTÁTIL	\$1.00
CC14000071	RADIO PORTÁTIL	\$1.00
CC14000072	RADIO PORTÁTIL	\$1.00
CC14000073	RADIO PORTÁTIL	\$1.00
CC14000074	RADIO PORTÁTIL	\$1.00
CC14000075	RADIO PORTÁTIL	\$1.00
CC14000078	RADIO PORTÁTIL	\$1.00
CC14000079	RADIO PORTÁTIL	\$1.00
CC14000080	RADIO PORTÁTIL	\$1.00
CC14000081	RADIO PORTÁTIL	\$1.00
CC14000082	RADIO PORTÁTIL	\$1.00
CC14000083	RADIO PORTÁTIL	\$1.00
CC14000084	RADIO PORTÁTIL	\$1.00
CC14000085	RADIO PORTÁTIL	\$1.00
CC14000086	RADIO PORTÁTIL	\$1.00
CC14000087	RADIO PORTÁTIL	\$1.00
CC14000088	RADIO PORTÁTIL	\$1.00
CC14000089	RADIO PORTÁTIL	\$1.00
CC14000090	RADIO PORTÁTIL	\$1.00
CC14000091	RADIO PORTÁTIL	\$1.00
CC14000092	RADIO PORTÁTIL	\$1.00
CC14000093	RADIO PORTÁTIL	\$1.00
CC14000094	RADIO PORTÁTIL	\$1.00
CC14000095	RADIO PORTÁTIL	\$1.00
CC14000097	RADIO PORTÁTIL	\$1.00
CC14000098	RADIO PORTÁTIL	\$1.00
CC14000099	RADIO PORTÁTIL	\$1.00
CC14000110	RADIO PORTÁTIL	\$1.00
CC14000111	RADIO PORTÁTIL	\$1.00
CC14000112	RADIO PORTÁTIL	\$1.00
CC14000113	RADIO PORTÁTIL	\$1.00
CC14000114	RADIO PORTÁTIL	\$1.00
CC14000115	RADIO PORTÁTIL	\$1.00
CC14000116	RADIO PORTÁTIL	\$1.00



Ente Público: PATRONATO DE LAS UNIDADES DE SERVICIOS CULTURALES Y TURÍSTICOS DEL ESTADO DE YUCATÁN
Relación de bienes que componen su Patrimonio
Cuenta Pública 2021
(Cifras en Pesos)

Código	Descripción del Bien Mueble	Valor en libros
CC14000117	RADIO PORTÁTIL	\$1.00
CC14000118	RADIO PORTÁTIL	\$1.00
CC14000119	RADIO PORTÁTIL	\$1.00
CC14000120	RADIO PORTÁTIL	\$1.00
CC14000121	RADIO PORTÁTIL	\$1.00
CC14000122	RADIO PORTÁTIL	\$1.00
CC14000123	RADIO PORTÁTIL	\$1.00
CC14000124	RADIO PORTÁTIL	\$3,713.28
CC14000125	RADIO PORTÁTIL	\$3,713.28
CC14000126	RADIO PORTÁTIL	\$3,713.28
CC14000127	RADIO PORTÁTIL	\$3,713.28
CC14000128	RADIO PORTÁTIL	\$3,713.28
CC14000129	RADIO PORTÁTIL	\$3,713.28
CC14000130	RADIO PORTÁTIL	\$3,713.28
CC14000131	RADIO PORTÁTIL	\$3,713.28
CC14000132	RADIO PORTÁTIL	\$3,236.41
CC14000132-1	1 RADIO KENWOOD TK 3000 KV2 INCLUYE CARGADOR	\$13,793.85
CC14000133	RADIO PORTÁTIL	\$3,236.41
CC14000133-1	1 RADIO KENWOOD TK 3000 KV2 INCLUYE CARGADOR	\$13,793.85
CC14000134	RADIO PORTÁTIL	\$3,236.41
CC14000134-1	1 RADIO KENWOOD TK 3000 KV2 INCLUYE CARGADOR	\$13,793.85
CC14000135	RADIO PORTÁTIL	\$3,236.41
CC14000136	RADIO PORTÁTIL	\$3,236.41
CC14000137	RADIO PORTÁTIL	\$3,236.41
CC14000138	RADIO PORTÁTIL	\$3,236.41
CC14000139	RADIO PORTÁTIL	\$3,236.41
CC14000140	RADIO PORTÁTIL	\$3,754.23
CC14000141	RADIO PORTÁTIL	\$3,754.23
CC14000142	RADIO PORTÁTIL	\$3,236.41
CC14000143	RADIO PORTÁTIL	\$3,236.41
CC14000144	RADIO PORTÁTIL	\$3,236.41
CC14000145	RADIO PORTÁTIL	\$1.00
CC14000146	RADIO PORTÁTIL	\$1.00
CC5000001	CHALECO DE EXTRACCIÓN	\$1.00
CC5000002	CILINDRO PORTÁTIL DE OXIGENO	\$1.00
CC5000004	CAMILLA DE RESCATE	\$1.00
CE000008	LOCKER	\$1.00
CE000009	LOCKER	\$1.00
CE000010	LOCKER	\$1.00



Ente Público: PATRONATO DE LAS UNIDADES DE SERVICIOS CULTURALES Y TURÍSTICOS DEL ESTADO DE YUCATÁN
Relación de bienes que componen su Patrimonio
Cuenta Pública 2021
(Cifras en Pesos)

Código	Descripción del Bien Mueble	Valor en libros
CE000011	LOCKER	\$1.00
CE000020	AIRE ACONDICIONADO	\$1.00
CE000021	CAMILLA	\$1.00
CE000022	LOCKER	\$1.00
CE000025	SILLA DE RUEDAS	\$1.00
CE000028	ANAQUEL	\$1.00
CE000037	ANTENA MÁSTIL	\$1.00
CE000077	BANCA	\$1.00
CE000078	BANCA	\$1.00
CE000079	BANCA	\$1.00
CE000097	RADIO BASE	\$1.00
CE000100	LIBRERO	\$1.00
CE000101	ESCRITORIO	\$1.00
CE000102	ESTANTE	\$1.00
CE000107	RADIO PORTÁTIL	\$1.00
CE000112	VITRINA	\$1.00
CE000113	SILLON	\$1.00
CE000114	SOFÁ	\$1.00
CE000115	SOFÁ	\$1.00
CE000116	SILLON	\$1.00
CE000121	ARCHIVERO	\$1.00
CE000122	ESCRITORIO	\$1.00
CE000126	ANAQUEL	\$1.00
CE000131	BANCA	\$1.00
CE000132	RADIO BASE	\$1.00
CE000135	SOFÁ	\$1.00
CE000137	SOFA	\$1.00
CE000138	SOFA	\$1.00
CE000139	MESA	\$1.00
CE000141	SILLÓN EJECUTIVO	\$1.00
CE000142	SILLA PARA VISITANTE	\$1.00
CE000143	SILLA PARA VISITANTE	\$1.00
CE000144	ESCRITORIO	\$1.00
CE000145	ARCHIVERO	\$1.00
CE000146	AIRE ACONDICIONADO	\$1.00
CE000147	FUENTE DE PODER	\$1.00
CE000148	BOMBA CONTRA INCENDIOS	\$1.00
CE000161	TRANSFORMADOR	\$1.00
CE000164	SILLA DE RUEDAS	\$1.00



Ente Público: PATRONATO DE LAS UNIDADES DE SERVICIOS CULTURALES Y TURÍSTICOS DEL ESTADO DE YUCATÁN
Relación de bienes que componen su Patrimonio
Cuenta Pública 2021
(Cifras en Pesos)

Código	Descripción del Bien Mueble	Valor en libros
CE000165	MONITOR	\$1.00
CE000166	CPU	\$1.00
CE000167	AMPLIFICADOR DE PUBLIDIFUSION	\$1.00
CE000168	BOCINA	\$1.00
CE000169	BOCINA	\$1.00
CE000170	DESMALIZADORA	\$912.22
CE000171	PODADORA	\$601.69
CE000173	EXTINTOR	\$360.00
CE000174	EXTINTOR	\$360.00
CE000175	EXTINTOR	\$360.00
CE000176	EXTINTOR	\$360.00
CE000177	EXTINTOR	\$360.00
CE000178	EXTINTOR	\$360.00
CE000179	IMPRESORA	\$1.00
CE000180	CAMILLA	\$2,569.24
CE000181	CAMILLA	\$2,109.88
CE000182	TANQUE DE OXIGENO	\$1,827.00
CE000183	PANTALLA	\$11,742.67
CE000184	DESARROLLO DE CONTENIDO	\$12,232.97
CE000185	PANTALLA	\$2,641.34
CE000186	DESARROLLO DE CONTENIDO	\$12,232.97
CE000187	PANTALLA	\$2,641.34
CE000188	PC	\$14,104.80
CE000189	MEMBRANA	\$20,358.21
CE000190	DESARROLLO DE CONTENIDO	\$12,232.97
CE000191	TANQUE DE OXIGENO	\$3,273.90
CE000192	GRABADOR NVR	\$5,757.23
CE000193	CAMARAS DE SEGURIDAD	\$1,279.39
CE000194	CAMARAS DE SEGURIDAD	\$1,279.39
CE000195	CAMARAS DE SEGURIDAD	\$1,279.39
CE000196	CAMARAS DE SEGURIDAD	\$1,279.39
CE000197	CAMARAS DE SEGURIDAD	\$1,279.39
CE000198	CAMARAS DE SEGURIDAD	\$1,279.39
CE000199	CAMARAS DE SEGURIDAD	\$1,279.39
CE000200	CAMARAS DE SEGURIDAD	\$1,279.39
CE000201	CAMARA DE SEGURIDAD	\$2,573.86
CE000202	SWITCH	\$2,002.67
CE000203	DISCO DURO	\$4,484.81
CE000204	NODO DE EXTENSION	\$9,219.24



Ente Público: PATRONATO DE LAS UNIDADES DE SERVICIOS CULTURALES Y TURÍSTICOS DEL ESTADO DE YUCATÁN
Relación de bienes que componen su Patrimonio
Cuenta Pública 2021
(Cifras en Pesos)

Código	Descripción del Bien Mueble	Valor en libros
CE000205	PANTALLA	\$1,851.54
CE000206	PANTALLA	\$6,505.42
CE000207	REGULADOR DE VOLTAJE	\$5,532.01
CE03000001	REGULADOR	\$1.00
CH000002	SILLA DE RUEDAS	\$1.00
CH000015	EXTINTOR	\$1.00
CH000017	AMPLIFICADOR DE AUDIO	\$1.00
CH000018	AMPLIFICADOR	\$1.00
CH000019	BOCINA	\$1.00
CH000020	BOCINA	\$1.00
CH000022	SILLA	\$1.00
CH000025	MESA	\$1.00
CH000026	BOCINA	\$1.00
CH000027	BOCINA	\$1.00
CH000028	BOCINA	\$1.00
CH000029	BOCINA	\$1.00
CH000030	BOCINA	\$1.00
CH000031	BOCINA	\$1.00
CH000088	LOCKER	\$1.00
CH000098	REPRODUCTOR DE CD	\$1.00
CH000100	REPRODUCTOR DE CD	\$1.00
CH000104	AIRE ACONDICIONADO	\$1.00
CH000105	AIRE ACONDICIONADO	\$1.00
CH000107	PANTALLA	\$1.00
CH000109	REPRODUCTOR DE VIDEO CASSETE	\$1.00
CH000111	AIRE ACONDICIONADO	\$1.00
CH000112	ARCHIVERO	\$1.00
CH000114	ARCHIVERO	\$1.00
CH000117	ESCRITORIO	\$1.00
CH000123	FUENTE DE PODER	\$1.00
CH000134	SILLA	\$1.00
CH000135	SILLA	\$1.00
CH000136	ARCHIVERO	\$1.00
CH000194	VITRINA	\$1.00
CH000202	CAMILLA	\$1.00
CH000208	LAMPARA	\$1.00
CH000211	HORNO	\$1.00
CH000212	NO BREAK	\$0.00
CH000214	MESA	\$1.00



Ente Público: PATRONATO DE LAS UNIDADES DE SERVICIOS CULTURALES Y TURÍSTICOS DEL ESTADO DE YUCATÁN
Relación de bienes que componen su Patrimonio
Cuenta Pública 2021
(Cifras en Pesos)

Código	Descripción del Bien Mueble	Valor en libros
CH000219	SOFA	\$1.00
CH000220	SOFA	\$1.00
CH000228	MESA	\$1.00
CH000229	BAUL	\$1.00
CH000230	MUEBLE	\$1.00
CH000232	LOCKER	\$1.00
CH000238	BOMBA	\$1.00
CH000241	TANQUE HIDRONEUMÁTICO	\$1.00
CH000250	ESMERILADORA	\$1.00
CH000251	MOTOSIERRA	\$1.00
CH000255	REFRIGERADOR	\$1.00
CH000259	ANAQUEL	\$1.00
CH000260	ANAQUEL	\$1.00
CH000261	ANAQUEL	\$1.00
CH000262	ANAQUEL	\$1.00
CH000263	ANAQUEL	\$1.00
CH000268	LOCKER	\$1.00
CH000269	LOCKER	\$1.00
CH000270	LOCKER	\$1.00
CH000271	LOCKER	\$1.00
CH000273	LOCKER	\$1.00
CH000274	LOCKER	\$1.00
CH000282	MUEBLE	\$1.00
CH000283	LOCKER	\$1.00
CH000284	REFRIGERADOR	\$1.00
CH000287	CAMILLA DE RESCATE	\$1.00
CH000288	CALENTADOR	\$1.00
CH000290	BOMBA	\$1.00
CH000298	CONTROL MAESTRO	\$1.00
CH000299	REPRODUCTOR DE CD	\$1.00
CH000306	EXTINTOR	\$1.00
CH000307	MUEBLE	\$1.00
CH000322	REFRIGERADOR	\$1.00
CH000385	AIRE ACONDICIONADO	\$1.00
CH000394	ESCRITORIO	\$1.00
CH000396	ESCRITORIO	\$1.00
CH000397	LIBRERO	\$1.00
CH000404	SILLON DE VISITA	\$1.00
CH000405	SILLON DE VISITA	\$1.00



Ente Público: PATRONATO DE LAS UNIDADES DE SERVICIOS CULTURALES Y TURÍSTICOS DEL ESTADO DE YUCATÁN
Relación de bienes que componen su Patrimonio
Cuenta Pública 2021
(Cifras en Pesos)

Código	Descripción del Bien Mueble	Valor en libros
CH000406	SILLON EJECUTIVO	\$1.00
CH000407	SOFA	\$1.00
CH000408	SOFA	\$1.00
CH000412	ESCRITORIO	\$1.00
CH000413	ANAQUEL	\$1.00
CH000414	ANAQUEL	\$1.00
CH000415	ANAQUEL	\$1.00
CH000416	ARCHIVERO	\$1.00
CH000417	ESCRITORIO	\$1.00
CH000420	MICRÓFONO	\$1.00
CH000421	MICRÓFONO	\$1.00
CH000424	INFRA RED MULTI CHANNEL	\$1.00
CH000426	MONITOR	\$1.00
CH000435	SILLA DE RUEDAS	\$1.00
CH000436	SILLA DE RUEDAS	\$1.00
CH000447	MESA	\$1.00
CH000448	MESA	\$1.00
CH000449	MESA	\$1.00
CH000450	MESA	\$1.00
CH000451	BOMBA	\$1.00
CH000452	BOMBA	\$1.00
CH000453	RADIO BASE	\$1.00
CH000454	RADIO BASE	\$1.00
CH000455	RADIO BASE	\$1.00
CH000456	EXTINTOR	\$1.00
CH000458	ARCHIVERO	\$1.00
CH000461	MUEBLE DE CÓMPUTO	\$1.00
CH000464	BOMBA	\$1.00
CH000475	CPU	\$0.00
CH000478	PODADORA	\$1.00
CH000479	AIRE ACONDICIONADO	\$1.00
CH000480	AIRE ACONDICIONADO	\$1.00
CH000481	AIRE ACONDICIONADO	\$1.00
CH000489	BOMBA	\$1.00
CH000490	BOMBA	\$1.00
CH000506	SILLA DE RUEDAS	\$1.00
CH000510	DESMALIZADORA	\$1.00
CH000511	BUTACAS	\$1.00
CH000512	BOMBA	\$1.00



Ente Público: PATRONATO DE LAS UNIDADES DE SERVICIOS CULTURALES Y TURÍSTICOS DEL ESTADO DE YUCATÁN
Relación de bienes que componen su Patrimonio
Cuenta Pública 2021
(Cifras en Pesos)

Código	Descripción del Bien Mueble	Valor en libros
CH000514	TELÉFONO	\$1.00
CH000528	MESA	\$1.00
CH000529	CPU	\$0.00
CH000530	MONITOR	\$1.00
CH000537	CPU	\$1.00
CH000538	CPU	\$1.00
CH000539	CPU	\$1.00
CH000540	CPU	\$1.00
CH000542	EQUIPO DE CÓMPUTO	\$0.00
CH000543	CPU	\$1.00
CH000544	MONITOR	\$1.00
CH000545	MONITOR	\$1.00
CH000546	MONITOR	\$1.00
CH000547	MONITOR	\$1.00
CH000548	MONITOR	\$1.00
CH000549	MONITOR	\$1.00
CH000550	MONITOR	\$1.00
CH000551	MONITOR	\$1.00
CH000552	NO BREAK	\$1.00
CH000553	NO BREAK	\$1.00
CH000554	NO BREAK	\$1.00
CH000555	NO BREAK	\$1.00
CH000556	IMPRESORA	\$1.00
CH000557	NO BREAK	\$1.00
CH000560	SILLA	\$366.38
CH000560 BIS	SILLA	\$1.00
CH000561	ARCHIVERO	\$69.79
CH000562	ARCHIVERO	\$69.79
CH000563	PANTALLA	\$1.00
CH000564	EXTINTOR	\$36.67
CH000565	EXTINTOR	\$36.67
CH000566	EXTINTOR	\$36.67
CH000567	EXTINTOR	\$36.67
CH000568	EXTINTOR	\$36.67
CH000569	EXTINTOR	\$36.67
CH000570	EXTINTOR	\$36.67
CH000571	EXTINTOR	\$36.67
CH000574	DESTRUCTOR DE PAPEL	\$1.00
CH000575	RADIADOR INFRA ROJO	\$1.00



Ente Público: PATRONATO DE LAS UNIDADES DE SERVICIOS CULTURALES Y TURÍSTICOS DEL ESTADO DE YUCATÁN
Relación de bienes que componen su Patrimonio
Cuenta Pública 2021
(Cifras en Pesos)

Código	Descripción del Bien Mueble	Valor en libros
CH000576	RADIADOR INFRA ROJO	\$1.00
CH000577	RADIADOR INFRA ROJO	\$1.00
CH000580	VITRINA	\$900.00
CH000582	MUEBLE EXHIBIDOR	\$1,477.50
CH000584	VITRINA DE PARED	\$315.00
CH000585	VITRINA DE PARED	\$315.00
CH000592	TELEVISOR	\$1,008.88
CH000594	MONITOR	\$1.00
CH000595	AUDÍFONOS	\$1.00
CH000597	VOLTI-AMPERIMETRO	\$211.63
CH000605	RADIADOR INFRA ROJO	\$1.00
CH000606	RADIADOR INFRA ROJO	\$1.00
CH000616	ESCRITORIO	\$1.00
CH000617	LOCKER	\$1.00
CH000618	GABINETE	\$1.00
CH000619	CAFETERA	\$1.00
CH000620	SILLON	\$1.00
CH000621	ARCHIVERO	\$1.00
CH000622	MUEBLE	\$1.00
CH000623	EXTINTOR	\$1.00
CH000624	EXTINTOR	\$1.00
CH000625	EXTINTOR	\$1.00
CH000626	SILLA	\$1.00
CH000627	ESCRITORIO	\$0.00
CH000628	CALENTADOR	\$1.00
CH000629	MESA	\$1.00
CH000631	CUBIERTA MOSTRADOR	\$1.00
CH000635	BOMBA	\$1.00
CH000636	BOMBA	\$1.00
CH000637	BOMBA	\$1.00
CH000638	BOMBA	\$1.00
CH000639	TRANSFORMADOR	\$1.00
CH000640	BOMBA	\$1.00
CH000642	LIJADORA	\$1.00
CH000643	SECADOR DE MANOS	\$1.00
CH000644	SECADOR DE MANOS	\$1.00
CH000646	SECADOR DE MANOS	\$1.00
CH000647	SECADOR DE MANOS	\$1.00
CH000648	SECADOR DE MANOS	\$1.00



Ente Público: PATRONATO DE LAS UNIDADES DE SERVICIOS CULTURALES Y TURÍSTICOS DEL ESTADO DE YUCATÁN
Relación de bienes que componen su Patrimonio
Cuenta Pública 2021
(Cifras en Pesos)

Código	Descripción del Bien Mueble	Valor en libros
CH000649	SECADOR DE MANOS	\$1.00
CH000650	SECADOR DE MANOS	\$1.00
CH000651	DESMALEZADORA	\$769.91
CH000652	CPU	\$1.00
CH000653	CPU	\$1.00
CH000654	SISTEMA DE VIDEOVIGILANCIA	\$1.00
CH000662	SILLA DE RUEDAS	\$1.00
CH000663	SILLA DE RUEDAS	\$1.00
CH000664	SILLA DE RUEDAS	\$1.00
CH000665	LAPTOP	\$1.00
CH000666	EXTINTOR	\$1,769.00
CH000667	EXTINTOR	\$1,769.00
CH000668	EXTINTOR	\$412.77
CH000669	SILLA	\$5,115.36
CH000670	LAVADORA DE ALTA PRESIÓN	\$1,376.79
CH000671	ASPIRADORA	\$587.12
CH000672	SOPLADORA	\$1,110.10
CH000673	TELÉFONO	\$466.34
CH000674	TELÉFONO	\$893.90
CH000675	TELÉFONO	\$1.00
CH000676	SOPLADOR	\$43,105.02
CH000677	REMOLQUE	\$702.99
CH000678	VENTILADOR	\$1,609.08
CH000679	VENTILADOR	\$1,609.08
CH000680	TRICICLO DE CARGA	\$455.45
CH000681	AIRE ACONDICIONADO	\$3,066.62
CH000682	AIRE ACONDICIONADO	\$4,567.63
CH000683	EQUIPO DE VIGILANCIA	\$70,995.66
CH000684	LAPTOP	\$1.00
CH000684-BIS	SILLA	\$5,521.60
CH000687	UNIFILA	\$30,687.75
CH000688	DESMALEZADORA	\$2,583.75
CH000689	IMPRESORA	\$1.00
CH000690	DESFIBRILADOR	\$5,391.00
CH000691	MUEBLE	\$3,721.67
CH000692	RELOJ CHECADOR FACIAL	\$4,043.33
CH000693	BOMBA SUMERGIBLE	\$21,314.33
CH000694	BOMBA SUMERGIBLE	\$29,556.48
CH000695	SOPLADOR	\$24,430.94



Ente Público: PATRONATO DE LAS UNIDADES DE SERVICIOS CULTURALES Y TURÍSTICOS DEL ESTADO DE YUCATÁN
Relación de bienes que componen su Patrimonio
Cuenta Pública 2021
(Cifras en Pesos)

Código	Descripción del Bien Mueble	Valor en libros
CH000696	PLUMA	\$461,776.60
CH000697	GRABADOR DE RED PARA CAMARAS	\$8,381.10
CH000698	DISCO DURO	\$12,271.30
CH000699	CAMARA	\$8,512.01
CH000700	CAMARA	\$7,419.21
CH000701	SWITCH POE	\$942.57
CH000702	SWITCH POE	\$952.19
CH000703	NANOBEAM	\$10,710.08
CH000704	NO BREAK	\$910.52
CH000705	NO BREAK	\$980.21
CH000706	PROYECTOR	\$8,106.25
CH000707	AIRE ACONDICIONADO	\$7,087.03
CH000708	CAJERO	\$36,071.11
CH000709	KIT DE ACCESO A PENSIONADOS	\$19,164.54
CH000710	GPS	\$26,463.52
CH000711	SOPORTE DE BOCINA	\$5,853.07
CH000712	SOPORTE DE BOCINA	\$5,853.07
CH000713	SOPORTE DE BOCINA	\$5,853.07
CH000714	SOPORTE DE BOCINA	\$5,853.07
CH000715	BOCINA	\$86,341.66
CH000716	BOCINA	\$86,341.66
CH000717	PROCESADOR	\$141,205.88
CH000718	JAULA METALICA	\$1,849.85
CH000719	JAULA METALICA	\$1,849.85
CH000720	JAULA METALICA	\$1,849.85
CH000721	JAULA METALICA	\$1,849.85
CH000722	TRAMPA	\$11,970.46
CH000723	TRAMPA	\$11,970.46
CH000724	TRAMPA	\$11,970.46
CH000725	TRAMPA	\$11,970.46
CH000726	CAMARA DE VIDEO VIGILANCIA	\$12,549.00
CH000727	CAMARA DE VIDEO VIGILANCIA	\$12,549.00
CH000728	CAMARA DE VIDEO VIGILANCIA	\$12,549.00
CH000729	SWITCH	\$4,416.47
CH000730	SWITCH	\$4,416.47
CH000731	CAMARA DE VIDEO VIGILANCIA	\$1,421.42
CH000732	CAMARA DE VIDEO VIGILANCIA	\$1,421.42
CH000733	SILLA PARA CAJERO	\$1,549.60
CH000734	SILLA PARA CAJERO	\$1,549.60



Ente Público: PATRONATO DE LAS UNIDADES DE SERVICIOS CULTURALES Y TURÍSTICOS DEL ESTADO DE YUCATÁN
Relación de bienes que componen su Patrimonio
Cuenta Pública 2021
(Cifras en Pesos)

Código	Descripción del Bien Mueble	Valor en libros
CH000735	SILLA PARA CAJERO	\$1,549.60
CH000736	SILLA PARA CAJERO	\$1,549.60
CH000737	SILLA PARA CAJERO	\$1,549.60
CH000738	SILLA PARA CAJERO	\$1,549.60
CH000743	BOMBA SUMERGIBLE BARNES P/LODO 1 HP 1F230V	\$19,565.83
CH000744	BOMBA SUMERGIBLE BARNES P/LODO 1 HP 1F230V	\$19,565.83
CH000746	1 BOMBA SUMERGIBLE 1/2 HP CON SALIDA DE 1 1/4 MARCA FRANKLIN	\$9,585.42
CH00745	SOPLADORA BROWER MOD RB	\$24,592.00
CH3000001	REGULADOR	\$1.00
DZ000007	CAMILLA	\$1.00
DZ000008	CAMILLA DE RESCATE	\$1.00
DZ000009	CAMILLA DE RESCATE	\$1.00
DZ000010	CAMILLA DE RESCATE	\$1.00
DZ000014	VITRINA	\$1.00
DZ000015	MUEBLE DE MADERA	\$1.00
DZ000019	ANAQUEL	\$1.00
DZ000020	ANAQUEL	\$1.00
DZ000021	ANAQUEL	\$1.00
DZ000026	LOCKER	\$1.00
DZ000027	LOCKER	\$1.00
DZ000028	FUMIGADORA	\$1.00
DZ000041	ESCALERA	\$1.00
DZ000044	BANCA	\$1.00
DZ000045	BANCA	\$1.00
DZ000046	BANCA	\$1.00
DZ000047	BANCA	\$1.00
DZ000048	BANCA	\$1.00
DZ000062	BANCA	\$1.00
DZ000063	BANCA	\$1.00
DZ000064	BANCA	\$1.00
DZ000070	AIRE ACONDICIONADO	\$1.00
DZ000086	MUEBLE DE MADERA	\$1.00
DZ000092	ARCHIVERO	\$1.00
DZ000099	AIRE ACONDICIONADO	\$1.00
DZ000104	SILLA VISITANTE	\$1.00
DZ000105	SILLA VISITANTE	\$1.00
DZ000110	SILLA SECRETARIAL	\$1.00
DZ000111	ESCRITORIO	\$1.00
DZ000145	DIFUSOR DE AIRE	\$1.00



Ente Público: PATRONATO DE LAS UNIDADES DE SERVICIOS CULTURALES Y TURÍSTICOS DEL ESTADO DE YUCATÁN
Relación de bienes que componen su Patrimonio
Cuenta Pública 2021
(Cifras en Pesos)

Código	Descripción del Bien Mueble	Valor en libros
DZ000149	DIFUSOR DE AIRE	\$1.00
DZ000150	DIFUSOR DE AIRE	\$1.00
DZ000161	AIRE ACONDICIONADO	\$1.00
DZ000167	BOMBA CENTRÍFUGA	\$1.00
DZ000170	ANAQUEL	\$1.00
DZ000171	ANAQUEL	\$1.00
DZ000172	ANAQUEL	\$1.00
DZ000173	ANAQUEL	\$1.00
DZ000174	ANAQUEL	\$1.00
DZ000175	NO BREAK	\$1.00
DZ000176	ANAQUEL	\$1.00
DZ000177	ANAQUEL	\$1.00
DZ000198	PODADORA	\$1.00
DZ000201	ESCALERA	\$1.00
DZ000204	ARCHIVERO	\$132.32
DZ000205	BOMBA CENTRÍFUGA	\$1.00
DZ000206	BOMBA CENTRÍFUGA	\$1.00
DZ000207	IMPRESORA	\$1.00
DZ000208	MONITOR	\$1.00
DZ000209	CPU	\$1.00
DZ000210	MOTOSIERRA	\$769.17
DZ000211	PODADORA	\$590.25
DZ000212	BOMBA CENTRÍFUGA	\$1.00
DZ000213	SILLA DE RUEDAS	\$1.00
DZ000214	DESBROZADORA	\$2,682.29
DZ000215	RELOJ CHECADOR FACIAL	\$3,576.22
DZ000216	DEFIBRILADOR	\$5,390.00
DZ000216-1	DESMALIZADORA	\$14,809.26
DZ000217	PODADORA	\$5,443.30
DZ000218	BOMBA CENTRÍFUGA	\$3,872.80
DZ000219	BOMBA CENTRÍFUGA	\$34,800.00
DZ000220	CONTROL AUTOMATIZADO	\$23,200.00
DZ12000001	MESA MULTIUSOS	\$1.00
DZ12000003	REPISA	\$1.00
LT000001	ANAQUEL	\$1.00
LT000002	ARCHIVERO	\$1.00
LT000004	SUMADORA	\$1.00
LT000005	ESCRITORIO	\$1.00
LT000006	LOCKER	\$1.00



Ente Público: PATRONATO DE LAS UNIDADES DE SERVICIOS CULTURALES Y TURÍSTICOS DEL ESTADO DE YUCATÁN
Relación de bienes que componen su Patrimonio
Cuenta Pública 2021
(Cifras en Pesos)

Código	Descripción del Bien Mueble	Valor en libros
LT000007	LOCKER	\$1.00
LT000009	MESA	\$1.00
LT000012	SILLA	\$1.00
LT000018	ARCHIVERO	\$1.00
LT000020	EXTINTOR	\$0.00
LT000021	SILLA	\$1.00
LT000030	BOMBA SUMERGIBLE	\$1.00
LT000035	SILLA SECRETARIAL	\$1.00
LT000036	PODADORA	\$1.00
LT000038	LOCKER	\$1.00
LT000039	LOCKER	\$1.00
LT000040	LOCKER	\$1.00
LT000041	CAMILLA DE RESCATE	\$1.00
LT000042	ANAQUEL	\$1.00
LT000043	ANAQUEL	\$1.00
LT000044	MESA	\$1.00
LT000068	BANCA DE MADERA	\$1.00
LT000069	BANCA DE MADERA	\$1.00
LT000070	BANCA DE MADERA	\$1.00
LT000071	BANCA DE MADERA	\$1.00
LT000072	BANCA DE MADERA	\$1.00
LT000073	BANCA DE MADERA	\$1.00
LT000074	MESA	\$1.00
LT000086	CAMILLA DE RESCATE	\$1.00
LT000089	CAMILLA DE RESCATE	\$1.00
LT000093	PODADORA	\$1.00
LT000096	CALENTADOR DE AGUA	\$1.00
LT000097	PLANTA DE EMERGENCIA	\$1.00
LT000098	BOMBA	\$1.00
LT000111	BOMBA	\$1.00
LT000121	SILLA SECRETARIAL	\$1.00
LT000126	ANAQUEL	\$1.00
LT000127	ANAQUEL	\$1.00
LT000128	ANAQUEL	\$1.00
LT000129	ANAQUEL	\$1.00
LT000130	ANAQUEL	\$1.00
LT000131	ANAQUEL	\$1.00
LT000132	ANAQUEL	\$1.00
LT000133	SILLA SECRETARIAL	\$1.00



Ente Público: PATRONATO DE LAS UNIDADES DE SERVICIOS CULTURALES Y TURÍSTICOS DEL ESTADO DE YUCATÁN
Relación de bienes que componen su Patrimonio
Cuenta Pública 2021
(Cifras en Pesos)

Código	Descripción del Bien Mueble	Valor en libros
LT000134	EXTINTOR	\$0.00
LT000135	EXTINTOR	\$0.00
LT000143	SILLA	\$1.00
LT000144	MESA	\$1.00
LT000146	BOMBA	\$1.00
LT000148	TRANSFORMADOR	\$1.00
LT000149	TRANSFORMADOR	\$1.00
LT000150	BOMBA	\$1.00
LT000152	IMPRESORA	\$1.00
LT000153	EXTINTOR	\$360.00
LT000154	EXTINTOR	\$360.00
LT000155	EXTINTOR	\$360.00
LT000156	AIRE ACONDICIONADO	\$3,452.11
LT000157	DESMALIZADORA	\$4,397.33
LT000158	BOMBA	\$2,496.43
LT000159	PODADORA	\$5,443.30
LT000160	MOTOSIERRA	\$3,630.16
LT000161	COMPRESOR	\$5,629.87
NA	TELÉFONO	\$1.00
NA	MOCHILA BOTIQUIN	\$1.00
OC000001	AIRE ACONDICIONADO	\$1.00
OC000002	VIDEOCASETERA	\$1.00
OC000010	BOCINA	\$1.00
OC000016	MONITOR	\$1.00
OC000022	SILLA DE VISITA	\$1.00
OC000057	ESCRITORIO	\$1.00
OC000059	ANAQUEL	\$1.00
OC000060	ARCHIVERO	\$1.00
OC000061	ESCRITORIO	\$1.00
OC000062	ESCRITORIO	\$1.00
OC000063	ARCHIVERO	\$1.00
OC000064	MESA PARA IMPRESOS	\$1.00
OC000065	ANAQUEL	\$1.00
OC000066	MESA	\$1.00
OC000067	ARCHIVERO	\$1.00
OC000068	ARCHIVERO	\$1.00
OC000070	SILLÓN EJECUTIVO	\$1.00
OC000071	SILLA	\$1.00
OC000074	SILLA	\$1.00



Ente Público: PATRONATO DE LAS UNIDADES DE SERVICIOS CULTURALES Y TURÍSTICOS DEL ESTADO DE YUCATÁN
Relación de bienes que componen su Patrimonio
Cuenta Pública 2021
(Cifras en Pesos)

Código	Descripción del Bien Mueble	Valor en libros
OC000083	ARCHIVERO	\$1.00
OC000084	AIRE ACONDICIONADO	\$1.00
OC000085	EXTINTOR	\$1.00
OC000086	ARCHIVERO	\$1.00
OC000087	MÓDULO DE RECEPCION	\$1.00
OC000088	MESA	\$1.00
OC000089	SOFA	\$1.00
OC000090	SOFA	\$1.00
OC000096	ANAQUEL	\$1.00
OC000098	CREDENZA	\$1.00
OC000100	ESQUINERO	\$1.00
OC000103	ESCRITORIO	\$1.00
OC000104	SILLA	\$1.00
OC000105	SILLA SECRETARIAL	\$1.00
OC000108	SILLA SECRETARIAL	\$1.00
OC000113	ESCRITORIO	\$1.00
OC000114	ANAQUEL	\$1.00
OC000116	CREDENZA	\$1.00
OC000117	SILLA PARA VISITANTE	\$1.00
OC000118	SILLA PARA VISITANTE	\$1.00
OC000119	ARCHIVERO	\$1.00
OC000120	SILLÓN EJECUTIVO	\$1.00
OC000121	ANAQUEL	\$1.00
OC000122	ANAQUEL	\$1.00
OC000123	ARCHIVERO	\$1.00
OC000124	ARCHIVERO	\$1.00
OC000125	SILLA	\$1.00
OC000126	SILLA SECRETARIAL	\$1.00
OC000131	LIBRERO	\$1.00
OC000132	LIBRERO EJECUTIVO	\$1.00
OC000133	SILLA PARA VISITANTE	\$1.00
OC000134	SILLA DE VISITA	\$1.00
OC000135	SILLA DE VISITA	\$1.00
OC000136	SILLA DE VISITA	\$1.00
OC000139	SILLA DE VISITA	\$1.00
OC000140	SILLA DE VISITA	\$1.00
OC000141	SILLA DE VISITA	\$1.00
OC000144	PANTALLA PARA PROYECTOR	\$1.00
OC000145	SILLA DE VISITANTE	\$1.00



Ente Público: PATRONATO DE LAS UNIDADES DE SERVICIOS CULTURALES Y TURÍSTICOS DEL ESTADO DE YUCATÁN
Relación de bienes que componen su Patrimonio
Cuenta Pública 2021
(Cifras en Pesos)

Código	Descripción del Bien Mueble	Valor en libros
OC000146	SILLA PARA VISITANTE	\$1.00
OC000148	SOFA	\$1.00
OC000151	TELEVISOR	\$1.00
OC000152	CPU	\$0.00
OC000154	ESCRITORIO	\$1.00
OC000155	SILLON EJECUTIVO	\$1.00
OC000156	LIBRERO	\$1.00
OC000159	LIBRERO	\$1.00
OC000160	LIBRERO	\$1.00
OC000161	MESA DE CENTRO	\$1.00
OC000162	MESA DE CENTRO	\$1.00
OC000165	MUEBLE	\$1.00
OC000166	PECERA	\$1.00
OC000167	ARCHIVERO	\$1.00
OC000168	ARCHIVERO	\$1.00
OC000169	ARCHIVERO	\$1.00
OC000170	ARCHIVERO	\$1.00
OC000171	ESCRITORIO	\$1.00
OC000174	CREDENZA	\$1.00
OC000177	SILLA	\$1.00
OC000179	MESA	\$1.00
OC000180	ESCRITORIO	\$1.00
OC000181	SILLA SECRETARIAL	\$1.00
OC000182	REGULADOR	\$1.00
OC000183	MESA	\$1.00
OC000185	GUILLOTINA	\$1.00
OC000187	MUEBLE	\$1.00
OC000189	MESA PARA IMPRESORA	\$1.00
OC000190	ARCHIVERO	\$1.00
OC000191	ESCRITORIO	\$1.00
OC000192	SILLA SECRETARIAL	\$1.00
OC000197	NO BREAK	\$1.00
OC000198	AIRE ACONDICIONADO	\$1.00
OC000203	TELEFONO	\$1.00
OC000204	CPU	\$1.00
OC000205	MONITOR	\$0.00
OC000207	NO BREAK	\$1.00
OC000212	IMPRESORA	\$1.00
OC000214	TELÉFONO	\$1.00



Ente Público: PATRONATO DE LAS UNIDADES DE SERVICIOS CULTURALES Y TURÍSTICOS DEL ESTADO DE YUCATÁN
Relación de bienes que componen su Patrimonio
Cuenta Pública 2021
(Cifras en Pesos)

Código	Descripción del Bien Mueble	Valor en libros
OC000216	LAPTOP	\$1.00
OC000217	DESTRUCTOR DE PAPEL	\$1.00
OC000219	LAPTOP	\$1.00
OC000246	CPU	\$1.00
OC000250	MÁQUINA DE ESCRIBIR	\$1.00
OC000254	SWITCH	\$1.00
OC000274	SILLA	\$1.00
OC000275	AMPLIFICADOR	\$1.00
OC000276	CONTROLADOR DE SONIDO	\$1.00
OC000277	CONTROLADOR DE SONIDO	\$1.00
OC000278	CONTROLADOR DE SONIDO	\$1.00
OC000279	CONTROLADOR DE SONIDO	\$1.00
OC000281	REPRODUCTOR DE CD	\$1.00
OC000282	MICRÓFONO	\$1.00
OC000283	REGULADOR	\$1.00
OC000285	CPU	\$1.00
OC000298	SUMADORA	\$1.00
OC000302	ARCHIVERO	\$1.00
OC000303	ARCHIVERO	\$1.00
OC000304	ARCHIVERO	\$1.00
OC000305	ARCHIVERO	\$1.00
OC000307	ESCRITORIO	\$1.00
OC000308	SILLA DE VISITA	\$1.00
OC000310	SILLA SEMIEJECUTIVA	\$1.00
OC000311	ESQUINERO CONECTOR	\$1.00
OC000312	ESCRITORIO	\$1.00
OC000313	SILLA DE VISITA	\$1.00
OC000314	SILLA DE VISITA	\$1.00
OC000316	AIRE ACONDICIONADO	\$1.00
OC000318	SOFÁ	\$1.00
OC000319	SOFÁ	\$1.00
OC000321	SILLA PARA VISITANTE	\$1.00
OC000322	ESCRITORIO	\$1.00
OC000323	ARCHIVERO	\$1.00
OC000324	ESQUINERO	\$1.00
OC000325	ARCHIVERO	\$1.00
OC000326	ESCRITORIO	\$1.00
OC000328	CPU	\$1.00
OC000332	SILLA SECRETARIAL	\$1.00



Ente Público: PATRONATO DE LAS UNIDADES DE SERVICIOS CULTURALES Y TURÍSTICOS DEL ESTADO DE YUCATÁN
Relación de bienes que componen su Patrimonio
Cuenta Pública 2021
(Cifras en Pesos)

Código	Descripción del Bien Mueble	Valor en libros
OC000333	SILLA SECRETARIAL	\$1.00
OC000334	SILLA SECRETARIAL	\$1.00
OC000335	SILLA	\$1.00
OC000336	SILLA	\$1.00
OC000337	SILLA SECRETARIAL	\$1.00
OC000338	ARCHIVERO	\$1.00
OC000339	ARCHIVERO	\$1.00
OC000340	ARCHIVERO	\$1.00
OC000341	ARCHIVERO	\$1.00
OC000342	ARCHIVERO	\$1.00
OC000343	ARCHIVERO	\$1.00
OC000344	ARCHIVERO	\$1.00
OC000345	SILLÓN EJECUTIVO	\$1.00
OC000346	ARCHIVERO	\$1.00
OC000347	MESA DE MADERA	\$1.00
OC000348	CREDENZA	\$1.00
OC000350	SILLÓN EJECUTIVO	\$1.00
OC000352	SILLÓN DE VISITA	\$1.00
OC000353	ESCRITORIO	\$1.00
OC000353 BIS	ESCRITORIO	\$1.00
OC000354	SOFA	\$1.00
OC000354	SOFA	\$1.00
OC000355	SILLÓN	\$1.00
OC000357	SILLA SECRETARIAL	\$1.00
OC000358	SILLA SECRETARIAL	\$1.00
OC000359	ARCHIVERO	\$1.00
OC000360	ARCHIVERO	\$1.00
OC000361	CAJA FUERTE	\$1.00
OC000362	SILLA PARA VISITANTE	\$1.00
OC000364	SILLA SECRETARIAL	\$1.00
OC000365	ARCHIVERO	\$1.00
OC000366	ARCHIVERO	\$1.00
OC000367	ESCRITORIO	\$1.00
OC000367 BIS	ESCRITORIO	\$1.00
OC000368	SILLA	\$1.00
OC000369	SILLA	\$1.00
OC000370	SILLA EJECUTIVA	\$1.00
OC000371	ARCHIVERO	\$1.00
OC000373	SILLA	\$1.00



Ente Público: PATRONATO DE LAS UNIDADES DE SERVICIOS CULTURALES Y TURÍSTICOS DEL ESTADO DE YUCATÁN
Relación de bienes que componen su Patrimonio
Cuenta Pública 2021
(Cifras en Pesos)

Código	Descripción del Bien Mueble	Valor en libros
OC000374	SILLA	\$1.00
OC000376	SILLA	\$1.00
OC000377	SILLA	\$1.00
OC000378	ARCHIVERO	\$1.00
OC000379	CREDENZA	\$1.00
OC000380	ESCRITORIO	\$1.00
OC000381	ESQUINERO	\$1.00
OC000382	SILLÓN EJECUTIVO	\$1.00
OC000383	SILLA DE VISITA	\$1.00
OC000384	SILLA DE VISITA	\$1.00
OC000386	SILLA	\$1.00
OC000388	SILLA	\$1.00
OC000394	ARCHIVERO	\$1.00
OC000395	LIBRERO	\$1.00
OC000396	AIRE ACONDICIONADO	\$1.00
OC000398	ARCHIVERO	\$1.00
OC000400	ARCHIVERO	\$1.00
OC000401	ARCHIVERO	\$1.00
OC000402	ARCHIVERO	\$1.00
OC000403	ARCHIVERO	\$1.00
OC000404	ARCHIVERO	\$1.00
OC000405	ARCHIVERO	\$1.00
OC000406	ARCHIVERO	\$1.00
OC000407	ARCHIVERO	\$1.00
OC000409	ARCHIVERO	\$1.00
OC000411	ARCHIVERO	\$1.00
OC000412	ARCHIVERO	\$1.00
OC000413	LIBRERO	\$1.00
OC000414	LIBRERO	\$1.00
OC000415	ARCHIVERO	\$1.00
OC000416	SILLA SECRETARIAL	\$1.00
OC000417	SILLÓN EJECUTIVO	\$1.00
OC000418	SILLA SECRETARIAL	\$1.00
OC000419	SILLA	\$1.00
OC000420	SILLA	\$1.00
OC000423	SILLA SECRETARIAL	\$1.00
OC000424	ARCHIVERO	\$1.00
OC000425	ESCRITORIO	\$1.00
OC000426	SILLÓN EJECUTIVO	\$1.00



Ente Público: PATRONATO DE LAS UNIDADES DE SERVICIOS CULTURALES Y TURÍSTICOS DEL ESTADO DE YUCATÁN
Relación de bienes que componen su Patrimonio
Cuenta Pública 2021
(Cifras en Pesos)

Código	Descripción del Bien Mueble	Valor en libros
OC000427	SILLA DE VISITA	\$1.00
OC000428	ARCHIVERO	\$1.00
OC000429	SILLÓN EJECUTIVO	\$1.00
OC000430	ARCHIVERO	\$1.00
OC000431	ARCHIVERO DE MADERA	\$1.00
OC000432	ANAQUEL	\$1.00
OC000433	SILLA SECRETARIAL	\$1.00
OC000434	ESCRITORIO	\$1.00
OC000435	SILLA	\$1.00
OC000436	ARCHIVERO	\$1.00
OC000437	ARCHIVERO	\$1.00
OC000438	MESA MULTIUSOS	\$1.00
OC000439	SILLA SECRETARIAL	\$1.00
OC000446	SILLÓN	\$1.00
OC000447	ARCHIVERO	\$1.00
OC000448	ARCHIVERO	\$1.00
OC000449	SILLA DE VISITA	\$1.00
OC000451	AIRE ACONDICIONADO	\$1.00
OC000452	ESCRITORIO	\$1.00
OC000452 BIS	ESCRITORIO	\$1.00
OC000458	IMPRESORA	\$1.00
OC000459	MONITOR	\$1.00
OC000461	MONITOR	\$1.00
OC000462	CPU	\$1.00
OC000466	ESCRITORIO	\$1.00
OC000471	CPU	\$1.00
OC000473	CPU	\$1.00
OC000474	MONITOR	\$1.00
OC000476	MONITOR	\$1.00
OC000478	ARCHIVERO	\$1.00
OC000479	ARCHIVERO	\$1.00
OC000483	LAPTOP	\$1.00
OC000486	ESCRITORIO	\$1.00
OC000487	SILLA SECRETARIAL	\$1.00
OC000488	ARCHIVERO	\$1.00
OC000489	SILLA SECRETARIAL	\$1.00
OC000490	FRIGOBAR	\$1.00
OC000491	CPU	\$1.00
OC000492	MONITOR	\$1.00



Ente Público: PATRONATO DE LAS UNIDADES DE SERVICIOS CULTURALES Y TURÍSTICOS DEL ESTADO DE YUCATÁN
Relación de bienes que componen su Patrimonio
Cuenta Pública 2021
(Cifras en Pesos)

Código	Descripción del Bien Mueble	Valor en libros
OC000493	HORNO DE MICROONDAS	\$1.00
OC000496	ESCRITORIO	\$1.00
OC000499	AIRE ACONDICIONADO	\$1.00
OC000501	CPU	\$1.00
OC000506	MESA MULTIUSOS	\$1.00
OC000508	ARCHIVERO	\$1.00
OC000515	ANAQUEL	\$1.00
OC000518	SILLA SECRETARIAL	\$1.00
OC000519	CONTADOR DE BILLETES	\$1.00
OC000520	ESCRITORIO	\$1.00
OC000521	LIBRERO	\$1.00
OC000522	ESCRITORIO	\$1.00
OC000523	LIBRERO	\$1.00
OC000524	NO BREAK	\$1.00
OC000525	NO BREAK	\$1.00
OC000526	NO BREAK	\$1.00
OC000527	LAPTOP	\$1.00
OC000533	ARCHIVERO	\$1.00
OC000537	NO BREAK	\$1.00
OC000556	ARCHIVERO	\$1.00
OC000557	ARCHIVERO	\$1.00
OC000558	ARCHIVERO	\$1.00
OC000559	ESCRITORIO	\$1.00
OC000560	ESCRITORIO	\$1.00
OC000561	ARCHIVERO	\$1.00
OC000562	SILLA EJECUTIVA	\$1.00
OC000567	SWITCH	\$1.00
OC000568	RACK	\$1.00
OC000570	ARCHIVERO	\$1.00
OC000571	ARCHIVERO	\$1.00
OC000572	ARCHIVERO	\$1.00
OC000576	ENGARGOLADORA	\$1.00
OC000579	MESA	\$1.00
OC000580	NO BREAK	\$1.00
OC000581	BOCINA	\$1.00
OC000582	MESA	\$1.00
OC000585	ANAQUEL	\$1.00
OC000586	ANAQUEL	\$1.00
OC000587	ANAQUEL	\$1.00



Ente Público: PATRONATO DE LAS UNIDADES DE SERVICIOS CULTURALES Y TURÍSTICOS DEL ESTADO DE YUCATÁN
Relación de bienes que componen su Patrimonio
Cuenta Pública 2021
(Cifras en Pesos)

Código	Descripción del Bien Mueble	Valor en libros
OC000588	ANAQUEL	\$1.00
OC000589	ANAQUEL	\$1.00
OC000590	ANAQUEL	\$1.00
OC000591	ANAQUEL	\$1.00
OC000592	ANAQUEL	\$1.00
OC000593	ANAQUEL	\$1.00
OC000594	ANAQUEL	\$1.00
OC000595	ESCRITORIO	\$1.00
OC000596	ESCRITORIO	\$1.00
OC000597	ARCHIVERO	\$1.00
OC000598	ARCHIVERO	\$1.00
OC000599	SILLA SECRETARIAL	\$1.00
OC000600	SILLA SECRETARIAL	\$1.00
OC000602	FRIGOBAR	\$1.00
OC000604	MUEBLE CON LAVAMANOS	\$1.00
OC000605	SILLÓN EJECUTIVO	\$1.00
OC000607	RACK	\$1.00
OC000608	SILLA	\$1.00
OC000609	SILLA	\$1.00
OC000613	ESCRITORIO	\$1.00
OC000615	SILLA DE VISITA	\$1.00
OC000616	CPU	\$1.00
OC000617	CPU	\$1.00
OC000628	FAX	\$1.00
OC000629	NISSAN TSURU	\$1.00
OC000631	VEHICULO AMBULANCIA TIPO RAM 4000 CHASIS CABINA	\$1.00
OC000632	VEHICULO AMBULANCIA TIPO RAM 4000 CHASIS CABINA	\$1.00
OC000633	AIRE ACONDICIONADO	\$1.00
OC000634	LAPTOP	\$1.00
OC000635	AIRE ACONDICIONADO	\$1.00
OC000636	AIRE ACONDICIONADO	\$1.00
OC000638	AIRE ACONDICIONADO	\$1.00
OC000639	VEHICULO AMBULANCIA TIPO VAN	\$1.00
OC000640	VEHICULO AMBULANCIA TIPO VAN EXPRESS 1500	\$1.00
OC000641	CAMIONETA	\$1.00
OC000643	FORD F-150	\$1.00
OC000645	TSURU GSII	\$1.00
OC000646	CHRYSLER TOWN CONTRY	\$1.00
OC000648	NISSAN PICK UP	\$1.00



Ente Público: PATRONATO DE LAS UNIDADES DE SERVICIOS CULTURALES Y TURÍSTICOS DEL ESTADO DE YUCATÁN
Relación de bienes que componen su Patrimonio
Cuenta Pública 2021
(Cifras en Pesos)

Código	Descripción del Bien Mueble	Valor en libros
OC000649	PIPA	\$1.00
OC000651	MOTOCICLETA	\$1.00
OC000653	MOTOCICLETA	\$1.00
OC000654	CAMIONETA LUV	\$1.00
OC000657	VW SEDAN	\$1.00
OC000658	CAMIONETA	\$1.00
OC000662	CAMIONETA LUV	\$1.00
OC000664	ARCHIVERO	\$1.00
OC000665	ARCHIVERO	\$1.00
OC000666	LAPTOP	\$1.00
OC000667	LAPTOP	\$1.00
OC000668	ALACENA	\$1.00
OC000669	BARRA	\$1.00
OC000670	ARCHIVERO	\$1.00
OC000671	ARCHIVERO	\$1.00
OC000672	ARCHIVERO	\$1.00
OC000673	ARCHIVERO	\$1.00
OC000674	LAPTOP	\$1.00
OC000675	SERVIDOR	\$1.00
OC000680	CPU	\$1.00
OC000681	MONITOR	\$1.00
OC000683	ESCRITORIO	\$1.00
OC000686	NO BREAK	\$1.00
OC000688	SILLA SECRETARIAL	\$1.00
OC000689	SILLA SECRETARIAL	\$1.00
OC000693	CAJA FUERTE DIGITAL	\$1.00
OC000694	LAPTOP	\$1.00
OC000695	CPU	\$1.00
OC000696	MONITOR	\$1.00
OC000698	NO BREAK	\$1.00
OC000699	NO BREAK	\$1.00
OC000701	MONITOR	\$1.00
OC000702	CPU	\$1.00
OC000703	GABINETE	\$1.00
OC000704	ANAQUEL	\$1.00
OC000706	ESCRITORIO EJECUTIVO	\$1.00
OC000707	SILLÓN EJECUTIVO	\$1.00
OC000708	SILLA PARA VISITANTE	\$1.00
OC000709	SILLA PARA VISITANTE	\$1.00



Ente Público: PATRONATO DE LAS UNIDADES DE SERVICIOS CULTURALES Y TURÍSTICOS DEL ESTADO DE YUCATÁN
Relación de bienes que componen su Patrimonio
Cuenta Pública 2021
(Cifras en Pesos)

Código	Descripción del Bien Mueble	Valor en libros
OC000710	CREDENZA	\$1.00
OC000711	ARCHIVERO	\$1.00
OC000713	ARCHIVERO	\$1.00
OC000714	MONITOR	\$1.00
OC000715	LAP TOP	\$1.00
OC000718	MUEBLE DE MADERA	\$1.00
OC000719	MONITOR	\$1.00
OC000720	SILLON EJECUTIVO	\$1.00
OC000722	ARCHIVERO	\$1.00
OC000723	ARCHIVERO	\$1.00
OC000724	ARCHIVERO	\$1.00
OC000725	AIRE ACONDICIONADO	\$1.00
OC000726	AIRE ACONDICIONADO	\$1.00
OC000727	AIRE ACONDICIONADO	\$1.00
OC000728	AIRE ACONDICIONADO	\$1.00
OC000729	AIRE ACONDICIONADO	\$1.00
OC000730	AIRE ACONDICIONADO	\$1.00
OC000731	AIRE ACONDICIONADO	\$1.00
OC000732	IMPRESORA	\$1.00
OC000734	CPU	\$1.00
OC000735	ESCRITORIO	\$1.00
OC000736	ESCRITORIO	\$1.00
OC000737	ESCRITORIO	\$1.00
OC000738	ESCRITORIO	\$1.00
OC000739	ESCRITORIO	\$1.00
OC000740	ESCRITORIO	\$1.00
OC000741	SILLA EJECUTIVA	\$0.00
OC000743	SILLA EJECUTIVA	\$0.00
OC000746	SILLÓN EJECUTIVO	\$1.00
OC000747	ARCHIVERO	\$1.00
OC000748	ARCHIVERO	\$1.00
OC000749	ARCHIVERO	\$1.00
OC000750	ARCHIVERO	\$1.00
OC000751	ARCHIVERO	\$1.00
OC000752	ARCHIVERO	\$1.00
OC000753	IMPRESORA	\$1.00
OC000754	MESA DE JUNTAS	\$1.00
OC000756	CREDENZA	\$1.00
OC000757	CREDENZA	\$1.00



Ente Público: PATRONATO DE LAS UNIDADES DE SERVICIOS CULTURALES Y TURÍSTICOS DEL ESTADO DE YUCATÁN
Relación de bienes que componen su Patrimonio
Cuenta Pública 2021
(Cifras en Pesos)

Código	Descripción del Bien Mueble	Valor en libros
OC000758	CREDENZA	\$1.00
OC000759	CREDENZA	\$1.00
OC000760	CREDENZA	\$1.00
OC000761	CREDENZA	\$1.00
OC000763	MONITOR	\$1.00
OC000764	CPU	\$1.00
OC000765	CREDENZA	\$1.00
OC000769	MONITOR	\$1.00
OC000771	CPU	\$1.00
OC000772	MONITOR	\$1.00
OC000776	MONITOR	\$1.00
OC000777	MONITOR	\$1.00
OC000778	MONITOR	\$1.00
OC000779	FRIGOBAR	\$1.00
OC000780	MESA	\$1.00
OC000781	ARCHIVERO	\$0.00
OC000782	CPU	\$1.00
OC000783	MONITOR	\$1.00
OC000784	CPU	\$1.00
OC000785	MONITOR	\$1.00
OC000786	TELÉFONO	\$1.00
OC000787	IMPRESORA	\$1.00
OC000788	TELÉFONO	\$1.00
OC000789	MONITOR	\$1.00
OC000790	CPU	\$1.00
OC000792	REFRIGERADOR	\$0.00
OC000793	TELEFONO INALÁMBRICO C/ DIADEMA	\$1.00
OC000794	FRIGOBAR	\$1.00
OC000796	MONITOR	\$1.00
OC000797	CPU	\$1.00
OC000798	MONITOR	\$1.00
OC000799	CPU	\$1.00
OC000800	MONITOR	\$1.00
OC000801	CPU	\$1.00
OC000802	MONITOR	\$1.00
OC000803	AIRE ACONDICIONADO	\$1.00
OC000804	LAPTOP	\$1.00
OC000805	SILLA SECRETARIAL	\$0.00
OC000806	SILLA ANALISTA	\$1.00



Ente Público: PATRONATO DE LAS UNIDADES DE SERVICIOS CULTURALES Y TURÍSTICOS DEL ESTADO DE YUCATÁN
Relación de bienes que componen su Patrimonio
Cuenta Pública 2021
(Cifras en Pesos)

Código	Descripción del Bien Mueble	Valor en libros
OC000808	SILLA SECRETARIAL	\$1.00
OC000809	ESCRITORIO	\$1.00
OC000810	ESCRITORIO	\$1.00
OC000811	ESCRITORIO	\$1.00
OC000812	ESCRITORIO	\$1.00
OC000813	NO BREAK	\$1.00
OC000815	NO BREAK	\$1.00
OC000816	NO BREAK	\$1.00
OC000818	NO BREAK	\$1.00
OC000819	SILLA SECRETARIAL	\$1.00
OC000820	CPU	\$1.00
OC000821	MONITOR	\$1.00
OC000822	NO BREAK	\$1.00
OC000823	IMPRESORA	\$1.00
OC000826	NO BREAK	\$1.00
OC000827	CAMIONETA	\$1.00
OC000830	NO BREAK	\$1.00
OC000832	NO BREAK	\$1.00
OC000833	MESA	\$1.00
OC000834	MONITOR	\$1.00
OC000835	SILLA EJECUTIVA	\$1.00
OC000838	ARCHIVERO	\$1.00
OC000839	ARCHIVERO	\$1.00
OC000840	ARCHIVERO	\$1.00
OC000841	ARCHIVERO	\$1.00
OC000842	SILLA VISITANTE	\$1.00
OC000843	SILLA PARA VISITANTE	\$1.00
OC000844	SILLA DE VISITA	\$1.00
OC000845	SILLA DE VISITA	\$1.00
OC000846	SILLA DE VISITA	\$1.00
OC000849	IMPRESORA	\$1.00
OC000850	TELEVISOR	\$1.00
OC000851	REPRODUCTOR DE DVD	\$1.00
OC000852	TELEVISOR	\$1.00
OC000853	REPRODUCTOR DE DVD	\$1.00
OC000855	ESCRITORIO	\$1.00
OC000856	HORNO	\$1.00
OC000857	TELÉFONO	\$1.00
OC000858	TELEFONO	\$1.00



Ente Público: PATRONATO DE LAS UNIDADES DE SERVICIOS CULTURALES Y TURÍSTICOS DEL ESTADO DE YUCATÁN
Relación de bienes que componen su Patrimonio
Cuenta Pública 2021
(Cifras en Pesos)

Código	Descripción del Bien Mueble	Valor en libros
OC000859	IMPRESORA	\$1.00
OC000860	CPU	\$1.00
OC000861	MONITOR	\$1.00
OC000862	NO BREAK	\$1.00
OC000863	CPU	\$1.00
OC000864	MONITOR	\$1.00
OC000867	NO BREAK	\$1.00
OC000868	ARCHIVERO	\$25.28
OC000870	MONITOR	\$1.00
OC000871	LIBRERO	\$1.00
OC000872	LIBRERO	\$1.00
OC000873	LIBRERO	\$1.00
OC000874	ESCRITORIO	\$1.00
OC000875	TELÉFONO	\$1.00
OC000876	MONITOR	\$1.00
OC000877	MONITOR	\$1.00
OC000878	HORNO DE MICROONDAS	\$27.80
OC000880	ANAQUEL	\$290.15
OC000881	ANAQUEL	\$290.15
OC000882	ANAQUEL	\$145.07
OC000883	ARCHIVERO	\$112.46
OC000884	IMPRESORA	\$1.00
OC000887	CPU	\$1.00
OC000888	MONITOR	\$1.00
OC000889	MONITOR	\$1.00
OC000890	MONITOR	\$1.00
OC000891	CAMIONETA TORNADO	\$1.00
OC000894	LIBRERO	\$1.00
OC000895	LIBRERO	\$1.00
OC000896	ARCHIVERO	\$1.00
OC000899	REPRODUCTOR DE DVD	\$1.00
OC000908	MICRO COMPONENTE	\$1.00
OC000909	SILLA	\$1.00
OC000910	ARCHIVERO	\$1.00
OC000911	SILLA ANALISTA	\$37.03
OC000912	SILLA ANALISTA	\$37.03
OC000913	SILLA SECRETARIAL	\$37.03
OC000914	SILLA SECRETARIAL	\$37.03
OC000915	SILLA ANALISTA	\$37.03



Ente Público: PATRONATO DE LAS UNIDADES DE SERVICIOS CULTURALES Y TURÍSTICOS DEL ESTADO DE YUCATÁN
Relación de bienes que componen su Patrimonio
Cuenta Pública 2021
(Cifras en Pesos)

Código	Descripción del Bien Mueble	Valor en libros
OC000916	ARCHIVERO	\$62.72
OC000917	ARCHIVERO	\$62.72
OC000918	ARCHIVERO	\$62.72
OC000919	ARCHIVERO	\$62.72
OC000920	ARCHIVERO	\$62.72
OC000921	ARCHIVERO	\$62.72
OC000922	ESCRITORIO	\$89.18
OC000923	ESCRITORIO	\$89.18
OC000924	ESCRITORIO	\$89.18
OC000925	ESCRITORIO	\$89.18
OC000926	ESCRITORIO	\$73.23
OC000927	ESCRITORIO	\$73.23
OC000929	LIBRERO	\$1.00
OC000930	MONITOR	\$1.00
OC000931	IMPRESORA	\$1.00
OC000934	SILLA	\$1.00
OC000935	SILLA	\$1.00
OC000936	SILLA	\$1.00
OC000938	MONITOR	\$1.00
OC000939	SILLÓN EJECUTIVO	\$95.55
OC000940	SILLÓN EJECUTIVO	\$95.55
OC000941	SILLÓN EJECUTIVO	\$1.00
OC000942	SILLÓN EJECUTIVO	\$95.55
OC000943	SILLÓN EJECUTIVO	\$95.55
OC000944	SILLÓN EJECUTIVO	\$95.55
OC000946	MESA	\$74.12
OC000947	SILLÓN EJECUTIVO	\$1.00
OC000948	SILLÓN EJECUTIVO	\$95.55
OC000949	SILLÓN EJECUTIVO	\$95.55
OC000950	SILLÓN EJECUTIVO	\$1.00
OC000951	SILLÓN EJECUTIVO	\$95.55
OC000952	ESCRITORIO EJECUTIVO	\$771.24
OC000953	ARCHIVERO	\$73.14
OC000954	LIBRERO DE PISO	\$135.50
OC000955	ARMARIO	\$300.31
OC000956	MESA	\$336.41
OC000957	ARMARIO	\$300.31
OC000959	ARCHIVERO	\$73.14
OC000960	ESCRITORIO	\$771.24



Ente Público: PATRONATO DE LAS UNIDADES DE SERVICIOS CULTURALES Y TURÍSTICOS DEL ESTADO DE YUCATÁN
Relación de bienes que componen su Patrimonio
Cuenta Pública 2021
(Cifras en Pesos)

Código	Descripción del Bien Mueble	Valor en libros
OC000961	SILLÓN EJECUTIVO	\$95.55
OC000962	SILLÓN EJECUTIVO	\$95.55
OC000963	SILLÓN EJECUTIVO	\$95.55
OC000964	ARCHIVERO	\$117.27
OC000965	ARCHIVERO	\$117.27
OC000966	ESCRITORIO	\$1.00
OC000967	SILLÓN EJECUTIVO	\$95.55
OC000969	LIBRERO DE PISO	\$135.50
OC000970	ESCRITORIO	\$160.52
OC000990	TELÉFONO	\$1.00
OC001002	TELÉFONO	\$1.00
OC001006	TELEFONO	\$1.00
OC001007	NOBREAK	\$1.00
OC001009	NOBREAK	\$1.00
OC001011	LAPTOP	\$1.00
OC001012	TELÉFONO	\$1.00
OC001015	MONITOR	\$1.00
OC001016	IMPRESORA	\$1.00
OC001017	LAPTOP	\$1.00
OC001018	SILLA EJECUTIVA	\$1.00
OC001019	NO BREAK	\$1.00
OC001020	CPU	\$1.00
OC001021	CPU	\$1.00
OC001022	MONITOR	\$1.00
OC001023	MONITOR	\$1.00
OC001024	LAPTOP	\$1.00
OC001025	FRIGOBAR	\$110.35
OC001026	MONITOR	\$1.00
OC001027	CPU	\$1.00
OC001030	TELÉFONO	\$1.00
OC001033	SILLA	\$1.00
OC001034	LAPTOP	\$1.00
OC001035	SILLÓN EJECUTIVO	\$99.07
OC001038	NO BREAK	\$1.00
OC001042	CHEVROLET TORNADO	\$1.00
OC001043	CAMIONETA TORNADO	\$1.00
OC001044	TORNADO	\$1.00
OC001048	CPU	\$0.00
OC001049	MONITOR	\$0.00



Ente Público: PATRONATO DE LAS UNIDADES DE SERVICIOS CULTURALES Y TURÍSTICOS DEL ESTADO DE YUCATÁN
Relación de bienes que componen su Patrimonio
Cuenta Pública 2021
(Cifras en Pesos)

Código	Descripción del Bien Mueble	Valor en libros
OC001051	MONITOR	\$1.00
OC001052	MESA	\$149.07
OC001053	SILLÓN EJECUTIVO	\$109.00
OC001055	IMPRESORA	\$1.00
OC001056	GABINETE	\$317.56
OC001057	NO BREAK	\$1.00
OC001058	CAFETERA	\$134.91
OC001060	TELÉFONO	\$1.00
OC001061	TELÉFONO	\$1.00
OC001064	SILLÓN EJECUTIVO	\$114.00
OC001065	SILLÓN EJECUTIVO	\$114.00
OC001066	SILLÓN DE VISITA	\$114.00
OC001067	SILLÓN DE VISITA	\$114.00
OC001069	SILLÓN DE VISITA	\$114.00
OC001071	SILLÓN EJECUTIVO	\$212.68
OC001073	ARCHIVERO	\$318.77
OC001074	ANAQUEL	\$117.04
OC001074-BIS	ANAQUEL	\$117.04
OC001078	ESCRITORIO	\$31.17
OC001080	NO BREAK	\$1.00
OC001082	CPU	\$1.00
OC001083	ESCANNER	\$1.00
OC001084	SILLA EJECUTIVA	\$115.50
OC001085	SILLA EJECUTIVA	\$115.50
OC001086	SILLA EJECUTIVA	\$115.50
OC001088	NO BREAK	\$1.00
OC001090	LAPTOP	\$1.00
OC001093	IMPRESORA	\$1.00
OC001094	SILLÓN EJECUTIVO	\$1.00
OC001095	IMPRESORA	\$1.00
OC001096	SILLA	\$1.00
OC001098	IMPRESORA	\$1.00
OC001099	ARCHIVERO	\$404.48
OC001104	EXTINTOR	\$1.00
OC001107	ESCRITORIO	\$1.00
OC001109	IMPRESORA	\$1.00
OC001110	MONITOR	\$1.00
OC001111	CPU	\$1.00
OC001115	MULTIFUNCIONAL	\$1.00



Ente Público: PATRONATO DE LAS UNIDADES DE SERVICIOS CULTURALES Y TURÍSTICOS DEL ESTADO DE YUCATÁN
Relación de bienes que componen su Patrimonio
Cuenta Pública 2021
(Cifras en Pesos)

Código	Descripción del Bien Mueble	Valor en libros
OC001120	SWITCH	\$1.00
OC001124	GAVETA	\$1.00
OC001135	MUEBLE	\$1.00
OC001141	DESTRUCTOR DE PAPEL	\$1.00
OC001144	REFRIGERADOR	\$1.00
OC001145	TELEVISOR	\$1.00
OC001146	CAMA	\$1.00
OC001147	TELEFONO	\$1.00
OC001148	TELÉFONO	\$1.00
OC001149	MESA DE JUNTAS	\$3,419.61
OC001150	CREDENZA	\$862.39
OC001151	SILLÓN VISITANTE	\$310.22
OC001152	SILLÓN VISITANTE	\$310.22
OC001153	SILLÓN VISITANTE	\$310.22
OC001154	SILLÓN VISITANTE	\$310.22
OC001155	SILLÓN VISITANTE	\$310.22
OC001156	SILLÓN VISITANTE	\$310.22
OC001157	SILLÓN VISITANTE	\$310.22
OC001158	SILLÓN VISITANTE	\$310.22
OC001159	SILLÓN VISITANTE	\$310.22
OC001160	SILLÓN VISITANTE	\$310.22
OC001161	IMPRESORA	\$1.00
OC001162	TELÉFONO	\$1.00
OC001164	IMPRESORA	\$1.00
OC001165	ESCANER	\$1.00
OC001166	AIRE ACONDICIONADO	\$1,138.59
OC001167	AIRE ACONDICIONADO	\$2,242.78
OC001168	ESCRITORIO	\$381.51
OC001169	IMPRESORA	\$1.00
OC001170	LAPTOP	\$1.00
OC001171	FRIGOBAR	\$499.83
OC001172	ARCHIVERO	\$569.85
OC001173	IMPRESORA	\$1.00
OC0011746	TANQUE HIDRONEUMATICO DE 3.05 X 46	\$97,037.50
OC001175	CREDENZA	\$802.19
OC0011755	SUMINISTRO DE AIRE ACONDICIONADO 18000 BTU 220 MARCA BENELUX	\$8,273.70
OC001176	MODULO ANALISTA	\$775.75
OC001177	MODULO ANALISTA	\$775.75
OC001178	LIBRERO	\$432.08



Ente Público: PATRONATO DE LAS UNIDADES DE SERVICIOS CULTURALES Y TURÍSTICOS DEL ESTADO DE YUCATÁN
Relación de bienes que componen su Patrimonio
Cuenta Pública 2021
(Cifras en Pesos)

Código	Descripción del Bien Mueble	Valor en libros
OC001179	LIBRERO	\$432.08
OC001180	MESA PARA SALA DE JUNTAS	\$1,018.64
OC001181	SILLON	\$379.86
OC001182	LOTE 10 SILLA DE VISITA	\$791.45
OC001183	SILLON EJECUTIVO	\$209.02
OC001184	SILLON EJECUTIVO	\$209.02
OC001185	LOVE SEAT	\$508.08
OC001186	TORRETA EXHIBIDORA	\$1,111.50
OC001187	TORRETA EXHIBIDORA	\$1,111.50
OC001188	CPU	\$1.00
OC001189	MONITOR	\$1.00
OC001190	CPU	\$1.00
OC001191	MONITOR	\$1.00
OC001192	CPU	\$1.00
OC001193	MONITOR	\$1.00
OC001194	CPU	\$1.00
OC001195	MONITOR	\$1.00
OC001196	CPU	\$1.00
OC001197	MONITOR	\$1.00
OC001198	CPU	\$1.00
OC001199	MONITOR	\$1.00
OC001200	CPU	\$1.00
OC001201	MONITOR	\$1.00
OC001202	CPU	\$1.00
OC001203	MONITOR	\$1.00
OC001204	CPU	\$1.00
OC001205	MONITOR	\$1.00
OC001206	CPU	\$1.00
OC001207	MONITOR	\$1.00
OC001208	CPU	\$1.00
OC001209	MONITOR	\$1.00
OC001210	IMPRESORA	\$1.00
OC001212	NO BREAK	\$1.00
OC001213	NO BREAK	\$1.00
OC001216	GABINETE	\$348.94
OC001217	CPU	\$1.00
OC001218	MONITOR	\$1.00
OC001219	GABINETE	\$348.94
OC001221	MESA DE CENTRO	\$414.54



Ente Público: PATRONATO DE LAS UNIDADES DE SERVICIOS CULTURALES Y TURÍSTICOS DEL ESTADO DE YUCATÁN
Relación de bienes que componen su Patrimonio
Cuenta Pública 2021
(Cifras en Pesos)

Código	Descripción del Bien Mueble	Valor en libros
OC001222	TORRETA EXHIBIDORA	\$1,414.08
OC001223	TELÉFONO	\$1.00
OC001224	ARCHIVERO	\$1.00
OC001227	AIRE ACONDICIONADO	\$1.00
OC001228	AIRE ACONDICIONADO	\$1.00
OC001229	MESA	\$1.00
OC001230	MESA DE JUNTAS	\$1.00
OC001231	MESA DE JUNTAS	\$1.00
OC001233	TELEFONO	\$1.00
OC001234	TELEFONO	\$1.00
OC001235	SILLÓN EJECUTIVO	\$1.00
OC001236	SILLÓN EJECUTIVO	\$1.00
OC001237	LAPTOP	\$1.00
OC001238	NO BREAK	\$1.00
OC001240	HORNO DE MICROONDAS	\$274.73
OC001241	SILLA SECRETARIAL	\$294.78
OC001242	SILLA SECRETARIAL	\$294.78
OC001243	IMPRESORA	\$1.00
OC001244	NO BREAK	\$1.00
OC001245	ARMARIO	\$1,436.20
OC001247	ESCRITORIO	\$654.68
OC001248	ARCHIVERO	\$579.07
OC001249	ESCRITORIO	\$654.68
OC001250	ARCHIVERO	\$579.07
OC001251	NO BREAK	\$1.00
OC001252	MONITOR	\$1.00
OC001253	MONITOR	\$1.00
OC001254	MONITOR	\$1.00
OC001255	CPU	\$1.00
OC001256	CPU	\$1.00
OC001257	CPU	\$1.00
OC001258	CPU	\$1.00
OC001259	TELEFONO	\$1.00
OC001260	TELEFONO	\$1.00
OC001261	TELÉFONO	\$1.00
OC001262	TELÉFONO	\$1.00
OC001263	CÁMARA FOTOGRÁFICA	\$1.00
OC001264	NO BREAK	\$1.00
OC001265	NO BREAK	\$1.00



Ente Público: PATRONATO DE LAS UNIDADES DE SERVICIOS CULTURALES Y TURÍSTICOS DEL ESTADO DE YUCATÁN
Relación de bienes que componen su Patrimonio
Cuenta Pública 2021
(Cifras en Pesos)

Código	Descripción del Bien Mueble	Valor en libros
OC001266	NO BREAK	\$1.00
OC001267	NO BREAK	\$1.00
OC001268	NO BREAK	\$1.00
OC001270	TELÉFONO	\$1.00
OC001271	SILLA DE VISITA	\$1,010.36
OC001272	SILLA DE VISITA	\$1,010.36
OC001273	LAPTOP	\$1.00
OC001274	CPU	\$1.00
OC001275	MONITOR	\$1.00
OC001276	NO BREAK	\$1.00
OC001278	NO BREAK	\$1.00
OC001279	SILLÓN EJECUTIVO	\$1,387.13
OC001280	LAPTOP	\$1.00
OC001281	CPU	\$1.00
OC001282	ENMICADORA	\$952.90
OC001283	SILLÓN EJECUTIVO	\$1.00
OC001284	TELÉFONO	\$1.00
OC001285	NO BREAK	\$1.00
OC001286	ANAQUEL	\$1.00
OC001287	CPU	\$1.00
OC001288	TELÉFONO	\$1.00
OC001289	TELÉFONO	\$1.00
OC001290	IMPRESORA	\$1.00
OC001291	NO BREAK	\$1.00
OC001292	NO BREAK	\$1.00
OC001293	IMPRESORA	\$1.00
OC001294	SILLA	\$1.00
OC001295	ESCRITORIO	\$1.00
OC001296	NO BREAK	\$1.00
OC001297	CPU	\$1.00
OC001298	CAJA FUERTE	\$1.00
OC001299	REPISA	\$1.00
OC001300	ESCRITORIO	\$381.51
OC001301	REPISA	\$1.00
OC001302	REPISA	\$1.00
OC001303	SILLA DE VISITA	\$1.00
OC001304	SILLA DE VISITA	\$1.00
OC001305	TELÉFONO	\$1.00
OC001306	ANAQUEL	\$149.05



Ente Público: PATRONATO DE LAS UNIDADES DE SERVICIOS CULTURALES Y TURÍSTICOS DEL ESTADO DE YUCATÁN
Relación de bienes que componen su Patrimonio
Cuenta Pública 2021
(Cifras en Pesos)

Código	Descripción del Bien Mueble	Valor en libros
OC001307	ANAQUEL	\$149.05
OC001308	ESCRITORIO	\$1.00
OC001309	ESCRITORIO	\$1.00
OC001310	SILLA DE VISITA	\$1.00
OC001311	SILLA DE VISITA	\$1.00
OC001312	SILLA DE VISITA	\$1.00
OC001313	SILLA DE VISITA	\$1.00
OC001314	MESITA	\$1.00
OC001315	TELÉFONO	\$1.00
OC001316	SWITCH	\$1.00
OC001317	SERVIDOR	\$1.00
OC001318	SWITCH	\$1.00
OC001319	ASPIRADORA	\$1.00
OC001320	IMPRESORA	\$1.00
OC001322	RELOJ CHECADOR	\$2,839.94
OC001323	LICENCIA OFFICE HOME	\$692.72
OC001324	LICENCIA OFFICE HOME	\$692.72
OC001325	LICENCIA OFFICE HOME	\$616.69
OC001326	SILLÓN EJECUTIVO	\$862.88
OC001327	ENMICADORA	\$868.92
OC001328	SILLA SEMI EJECUTIVA	\$693.58
OC001329	SILLÓN EJECUTIVO	\$1,665.22
OC001330	MESA MULTIUSOS	\$651.94
OC001331	MESA MULTIUSOS	\$651.94
OC001332	ESCRITORIO	\$1.00
OC001333	SISTEMA CONTRAQU	\$12,352.87
OC001334	TABLETA ELECTRÓNICA	\$1.00
OC001335	MEGA PANTALLA	\$1.00
OC001336	SILLÓN EJECUTIVO	\$565.28
OC001337	NO BREAK	\$1.00
OC001338	CPU	\$1.00
OC001339	MONITOR	\$1.00
OC001340	REPISA	\$1.00
OC001341	TELEFONO	\$1.00
OC001342	ESCRITORIO	\$1.00
OC001343	ESCRITORIO	\$1.00
OC001346	AIRE ACONDICIONADO	\$1.00
OC001347	AIRE ACONDICIONADO	\$1.00
OC001365	SILLA	\$1.00



Ente Público: PATRONATO DE LAS UNIDADES DE SERVICIOS CULTURALES Y TURÍSTICOS DEL ESTADO DE YUCATÁN
Relación de bienes que componen su Patrimonio
Cuenta Pública 2021
(Cifras en Pesos)

Código	Descripción del Bien Mueble	Valor en libros
OC001366	MESA	\$1.00
OC001367	FRIGOBAR	\$1.00
OC001368	SILLA SECRETARIAL	\$1.00
OC001369	SOFA	\$1.00
OC001370	SOFA	\$1.00
OC001371	KIOSKO CON PANTALLA 42 PULGADAS	\$1.00
OC001372	KIOSKO CON PANTALLA 42 PULGADAS	\$1.00
OC001373	KIOSKO CON PANTALLA 42 PULGADAS	\$1.00
OC001374	KIOSKO CON PANTALLA 47 PULGADAS	\$1.00
OC001375	KIOSKO CON PANTALLA 47 PULGADAS	\$1.00
OC001376	KIOSKO CON PANTALLA 47 PULGADAS	\$1.00
OC001377	KIOSKO CON PANTALLA 50 PULGADAS	\$1.00
OC001378	KIOSKO CON PANTALLA 50 PULGADAS	\$1.00
OC001379	KIOSKO CON PANTALLA 50 PULGADAS	\$1.00
OC001380	KIOSKO CON PANTALLA 50 PULGADAS	\$1.00
OC001381	PROCESADOR DE VIDEO	\$1.00
OC001382	LANCHA	\$4,965.50
OC001383	MOTOR	\$47,139.75
OC001384	LANCHA	\$4,965.50
OC001385	MOTOR	\$47,139.75
OC001387	TABLETA ELECTRÓNICA	\$1.00
OC001388	TABLETA ELECTRÓNICA	\$1.00
OC001389	TABLETA ELECTRÓNICA	\$1.00
OC001390	TABLETA ELECTRÓNICA	\$1.00
OC001391	TABLETA ELECTRÓNICA	\$1.00
OC001392	TABLETA ELECTRÓNICA	\$1.00
OC001393	TABLETA ELECTRÓNICA	\$1.00
OC001394	TABLETA ELECTRÓNICA	\$1.00
OC001395	TABLETA ELECTRÓNICA	\$1.00
OC001396	TABLETA ELECTRÓNICA	\$1.00
OC001397	TABLETA ELECTRÓNICA	\$1.00
OC001398	TABLETA ELECTRÓNICA	\$1.00
OC001399	TABLETA ELECTRÓNICA	\$1.00
OC001400	TABLETA ELECTRÓNICA	\$1.00
OC001401	TELEVISOR	\$1.00
OC001402	LAPTOP	\$1.00
OC001404	TELÉFONO	\$1.00
OC001405	TELÉFONO	\$1.00
OC001406	TELÉFONO	\$1.00



Ente Público: PATRONATO DE LAS UNIDADES DE SERVICIOS CULTURALES Y TURÍSTICOS DEL ESTADO DE YUCATÁN
Relación de bienes que componen su Patrimonio
Cuenta Pública 2021
(Cifras en Pesos)

Código	Descripción del Bien Mueble	Valor en libros
OC001407	VIDEO PROYECTOR	\$1.00
OC001408	NO BREAK	\$1.00
OC001409	TELÉFONO	\$1.00
OC001410	NO BREAK	\$1.00
OC001413	LAVADORA	\$1.00
OC001414	CARGADOR DE BATERIA	\$1.00
OC001415	TELÉFONO	\$1.00
OC001416	CREDENZA	\$1.00
OC001417	TELÉFONO	\$1.00
OC001418	AIRE ACONDICIONADO	\$5,369.87
OC001419	CPU	\$1.00
OC001420	SISTEMA CONTRAQUÍ NÓMINA	\$1,943.38
OC001421	AIRE ACONDICIONADO	\$3,882.56
OC001422	GABINETE	\$1,560.08
OC001423	IMPRESORA	\$1.00
OC001424	CAJA FUERTE	\$737.01
OC001425	TABLETA ELECTRÓNICA	\$1.00
OC001426	MICRÓFONO	\$1.00
OC001427	MICRÓFONO	\$1.00
OC001428	MICRÓFONO	\$1.00
OC001429	MICRÓFONO	\$1.00
OC001430	LAPTOP	\$1.00
OC001431	LAPTOP	\$1.00
OC001432	LAPTOP	\$1.00
OC001433	SISTEMA NOMIPLUS	\$6,028.45
OC001435	ARCHIVERO	\$696.04
OC001436	ESCRITORIO	\$1,017.79
OC001437	DESTRUCTORA DE PAPEL	\$2,319.81
OC001438	LAPTOP	\$1.00
OC001439	LAPTOP	\$1.00
OC001444	ESCRITORIO	\$955.16
OC001445	CPU	\$1.00
OC001446	CPU	\$1.00
OC001447	CPU	\$1.00
OC001448	CPU	\$1.00
OC001449	CPU	\$1.00
OC001450	CPU	\$1.00
OC001451	CPU	\$1.00
OC001452	CPU	\$1.00



Ente Público: PATRONATO DE LAS UNIDADES DE SERVICIOS CULTURALES Y TURÍSTICOS DEL ESTADO DE YUCATÁN
Relación de bienes que componen su Patrimonio
Cuenta Pública 2021
(Cifras en Pesos)

Código	Descripción del Bien Mueble	Valor en libros
OC001453	CPU	\$1.00
OC001454	CPU	\$1.00
OC001455	ARCHIVERO	\$923.63
OC001458	ARCHIVERO	\$923.63
OC001462	TELEVISOR	\$1.00
OC001463	TELEVISOR	\$1.00
OC001464	TELEVISOR	\$1.00
OC001466	MONITOR	\$1.00
OC001467	MONITOR	\$1.00
OC001468	MONITOR	\$1.00
OC001469	MONITOR	\$1.00
OC001470	CPU	\$1.00
OC001471	MONITOR	\$1.00
OC001472	PC ALL-IN-ONE	\$1.00
OC001473	NO BREAK	\$1.00
OC001474	GRABADORA DE VOZ	\$1.00
OC001475	CÁMARA DE VIDEO	\$1.00
OC001476	ESCRITORIO	\$1,049.11
OC001477	ESCRITORIO	\$1,049.11
OC001479	AIRE ACONDICIONADO	\$5,766.90
OC001484	LAPTOP	\$1.00
OC001485	LAPTOP	\$1.00
OC001486	TELÉFONO	\$1.00
OC001487	LAPTOP	\$1.00
OC001488	PC ALL-IN-ONE	\$1.00
OC001489	PC ALL-IN-ONE	\$1.00
OC001490	TELÉFONO	\$1.00
OC001491	TELÉFONO	\$1.00
OC001492	IMPRESORA	\$1.00
OC001493	LAPTOP	\$1.00
OC001497	SOFTWARE	\$27,962.96
OC001498	LAPTOP	\$1.00
OC001499	LICENCIA WINDOWS	\$5,958.46
OC001500	SILLÓN EJECUTIVO	\$1,287.02
OC001501	LAPTOP	\$1.00
OC001502	IMPRESORA	\$1.00
OC001503	PC ALL IN ONE	\$1.00
OC001504	ALARMA DE PÁNICO	\$6,534.67
OC001505	TABLET	\$1.00



Ente Público: PATRONATO DE LAS UNIDADES DE SERVICIOS CULTURALES Y TURÍSTICOS DEL ESTADO DE YUCATÁN
Relación de bienes que componen su Patrimonio
Cuenta Pública 2021
(Cifras en Pesos)

Código	Descripción del Bien Mueble	Valor en libros
OC001506	LANCHA	\$3,621.69
OC001507	MOTOR	\$10,905.17
OC001508	LANCHA	\$3,621.69
OC001510	REFRIGERADOR	\$2,825.08
OC001512	MONITOR	\$1.08
OC001513	BOCINA	\$1.00
OC001522	CPU	\$1.00
OC001523	CPU	\$1.00
OC001524	CPU	\$1.00
OC001525	CPU	\$1.00
OC001527	SILLA	\$1.00
OC001528	SILLA	\$1.00
OC001529	CPU	\$1.00
OC001530	MONITOR	\$1.00
OC001531	ESCRITORIO	\$1.00
OC001532	PC ALL IN ONE	\$1.00
OC001533	PC ALL IN ONE	\$1.00
OC001534	PC ALL IN ONE	\$1.00
OC001535	PC ALL-IN-ONE	\$1.00
OC001536	LAPTOP	\$1.00
OC001537	IMPRESORA	\$1.00
OC001538	AIRE ACONDICIONADO	\$4,259.38
OC001539	AIRE ACONDICIONADO	\$14,204.33
OC001540	ESCRITORIO	\$2,822.06
OC001541	LAPTOP	\$1.00
OC001542	IMPRESORA	\$1.00
OC001543	AIRE ACONDICIONADO	\$6,783.33
OC001546	CPU	\$1.00
OC001547	CPU	\$1.00
OC001548	MONITOR	\$1.00
OC001549	NO BREAK	\$1.00
OC001550	NO BREAK	\$1.00
OC001551	IMPRESORA DE TICKETS	\$1.00
OC001552	IMPRESORA	\$1.00
OC001562	NO BREAK	\$1.00
OC001563	GABINETE RACK	\$2,172.70
OC001564	SWITCH	\$1.00
OC001567	IMPRESORA	\$0.99
OC001572	TELÉFONO	\$1,767.55



Ente Público: PATRONATO DE LAS UNIDADES DE SERVICIOS CULTURALES Y TURÍSTICOS DEL ESTADO DE YUCATÁN
Relación de bienes que componen su Patrimonio
Cuenta Pública 2021
(Cifras en Pesos)

Código	Descripción del Bien Mueble	Valor en libros
OC001573	TELÉFONO	\$1,767.55
OC001574	ANAQUEL	\$1,983.60
OC001575	LAPTOP	\$1.00
OC001576	SOFTWARE	\$9,783.81
OC001577	SOFTWARE	\$5,010.43
OC001578	BÁSCULA	\$1,541.45
OC001579	VIDEO PROYECTOR	\$1.00
OC001580	VIDEO PROYECTOR	\$1.00
OC001581	FRIGOBAR	\$2,348.71
OC001582	SOFTWARE	\$31,995.77
OC001583	LAPTOP	\$1.00
OC001584	SILLÓN EJECUTIVO	\$1,345.60
OC001585	SILLA SECRETARIAL	\$641.09
OC001586	STAND DE MADERA	\$25,427.93
OC001587	MONITOR	\$1.00
OC001588	SILLÓN EJECUTIVO	\$1,941.24
OC001589	NO BREAK	\$1.00
OC001590	ESCANER	\$732.81
OC001591	ESCRITORIO	\$1,613.33
OC001592	TANQUE DE OXIGENO	\$3,623.57
OC001593	RELOJ CHECADOR	\$4,466.23
OC001594	RELOJ CHECADOR	\$4,466.23
OC001595	RELOJ CHECADOR	\$4,466.23
OC001596	DESTRUCTORA DE PAPEL	\$2,272.41
OC001597	AIRE ACONDICIONADO	\$3,704.63
OC001600	SILLA	\$1,782.22
OC001601	ARCHIVERO	\$1,548.65
OC001602	SILLÓN EJECUTIVO	\$1,095.88
OC001603	SILLÓN EJECUTIVO	\$1,095.88
OC001604	SILLÓN EJECUTIVO	\$1,095.88
OC001605	SILLA EJECUTIVA	\$1,565.88
OC001606	SILLA EJECUTIVA	\$1,565.88
OC001607	SILLÓN EJECUTIVO	\$81.61
OC001608	SILLÓN EJECUTIVO	\$1,095.88
OC001609	SILLÓN EJECUTIVO	\$1,095.88
OC001610	SILLÓN EJECUTIVO	\$1,095.88
OC001611	SILLA EJECUTIVA	\$1,565.88
OC001612	SILLÓN EJECUTIVO	\$944.33
OC001613	ARCHIVERO	\$1,548.65



Ente Público: PATRONATO DE LAS UNIDADES DE SERVICIOS CULTURALES Y TURÍSTICOS DEL ESTADO DE YUCATÁN
Relación de bienes que componen su Patrimonio
Cuenta Pública 2021
(Cifras en Pesos)

Código	Descripción del Bien Mueble	Valor en libros
OC001614	SILLA EJECUTIVA	\$1,565.88
OC001615	ARCHIVERO	\$1,548.65
OC001616	ARCHIVERO	\$1,548.65
OC001617	ARCHIVERO	\$1,548.65
OC001618	ARCHIVERO	\$1,548.65
OC001619	SILLÓN EJECUTIVO	\$1,095.88
OC001620	SILLÓN EJECUTIVO	\$1,095.88
OC001621	ARCHIVERO	\$2,469.85
OC001622	CONTADORA DE BILLETES	\$2,245.33
OC001623	CPU	\$3,502.59
OC001624	MONITOR	\$362.76
OC001625	LAPTOP	\$4,101.56
OC001626	LAPTOP	\$4,101.56
OC001627	LAPTOP	\$4,101.56
OC001628	SILLÓN EJECUTIVO	\$1,284.75
OC001629	SILLÓN EJECUTIVO	\$1,284.75
OC001630	SILLA EJECUTIVA	\$1,835.75
OC001631	CPU	\$3,671.67
OC001632	MONITOR	\$489.56
OC001633	CPU	\$3,671.67
OC001634	MONITOR	\$489.56
OC001635	LAPTOP	\$4,161.22
OC001636	NO BREAK	\$812.41
OC001637	NO BREAK	\$812.41
OC001638	MONITOR	\$1.00
OC001639	BAFLE	\$1,070.90
OC001640	BAFLE	\$1,070.90
OC001641	BAFLE	\$1,070.90
OC001642	BAFLE	\$1,070.90
OC001643	LAPTOP	\$5,966.46
OC001644	CÁMARA DE VIGILANCIA	\$928.00
OC001645	CÁMARA DE VIGILANCIA	\$928.00
OC001646	CÁMARA DE VIGILANCIA	\$928.00
OC001647	CÁMARA DE VIGILANCIA	\$928.00
OC001648	SILLÓN EJECUTIVO	\$1,359.20
OC001649	MESA	\$1,890.34
OC001650	NO BREAK	\$1,120.74
OC001651	LAPTOP	\$6,389.07
OC001652	NO BREAK	\$1,120.74



Ente Público: PATRONATO DE LAS UNIDADES DE SERVICIOS CULTURALES Y TURÍSTICOS DEL ESTADO DE YUCATÁN
 Relación de bienes que componen su Patrimonio
 Cuenta Pública 2021
 (Cifras en Pesos)

Código	Descripción del Bien Mueble	Valor en libros
OC001653	SILLÓN OPERATIVO	\$1,008.58
OC001654	SILLÓN OPERATIVO	\$1,008.58
OC001655	SILLÓN OPERATIVO	\$1,008.58
OC001656	PORTAFOLLETEROS DE ACRILICO	\$12,576.67
OC001657	PORTAFOLLETEROS DE ACRILICO	\$18,293.33
OC001658	PORTAFOLLETEROS DE ACRILICO	\$27,685.00
OC001659	TOTEM	\$4,736.67
OC001660	MOTOBOMBA	\$5,742.00
OC001661	MOTOBOMBA	\$4,306.50
OC001662	MOTOBOMBA	\$5,742.00
OC001663	ARCHIVERO	\$5,219.48
OC001664	LICENCIA MICROSOFT	\$6,088.33
OC001665	LAPTOP	\$8,058.98
OC001666	MONITOR	\$1,349.47
OC001667	MONITOR	\$1,349.47
OC001668	MONITOR	\$1,349.47
OC001669	MONITOR	\$1,349.47
OC001670	MONITOR	\$1,349.47
OC001671	NO BREAK	\$1,242.11
OC001672	NO BREAK	\$1,242.11
OC001673	NO BREAK	\$1,242.11
OC001674	NO BREAK	\$1,242.11
OC001675	NO BREAK	\$1,242.11
OC001676	NO BREAK	\$1,242.11
OC001677	NO BREAK	\$1,242.11
OC001678	NO BREAK	\$1,242.11
OC001679	NO BREAK	\$1,242.11
OC001680	NO BREAK	\$1,242.11
OC001681	NO BREAK	\$1,242.11
OC001682	NO BREAK	\$1,242.11
OC001683	LAPTOP	\$8,058.99
OC001684	TRITURADORA	\$6,650.67
OC001685	TRITURADORA	\$6,650.67
OC001686	TRITURADORA	\$3,524.85
OC001687	MOTOBOMBA	\$38,788.47
OC001688	LAPTOP	\$8,113.69
OC001689	LICENCIA MICROSOFT	\$5,474.99
OC001690	CPU	\$6,995.06
OC001691	LICENCIA MICROSOFT	\$5,475.00



Ente Público: PATRONATO DE LAS UNIDADES DE SERVICIOS CULTURALES Y TURÍSTICOS DEL ESTADO DE YUCATÁN
Relación de bienes que componen su Patrimonio
Cuenta Pública 2021
(Cifras en Pesos)

Código	Descripción del Bien Mueble	Valor en libros
OC001692	MONITOR	\$1,134.33
OC001693	MONITOR	\$1,807.62
OC001694	MONITOR	\$1,807.62
OC001695	CPU	\$7,115.88
OC001696	ESCRITORIO	\$2,423.17
OC001697	ESCRITORIO	\$4,869.04
OC001698	CPU	\$7,115.88
OC001699	NO BREAK	\$1,631.08
OC001700	NO BREAK	\$1,631.08
OC001701	NO BREAK	\$1,631.08
OC001702	NO BREAK	\$1,631.08
OC001703	NO BREAK	\$1,631.08
OC001704	VIDEO PROYECTOR	\$8,366.53
OC001705	VIDEO PROYECTOR	\$8,366.53
OC001706	CONTADOR DE BILLETES	\$4,741.94
OC001707	ROUTERBOARD	\$35,569.67
OC001708	ARCHIVERO	\$2,119.94
OC001709	ARCHIVERO	\$2,119.94
OC001710	MESA DE TRABAJO	\$1,730.40
OC001711	LAP TOP	\$7,248.86
OC001712	LAP TOP	\$7,248.86
OC001713	LAP TOP	\$7,248.86
OC001714	LAP TOP	\$7,248.86
OC001715	LAP TOP	\$7,248.86
OC001716	LAP TOP	\$7,248.86
OC001717	SWITCH	\$11,773.58
OC001718	SWITCH	\$11,773.58
OC001719	SWITCH	\$11,773.58
OC001720	SWITCH	\$11,773.58
OC001721	SWITCH	\$11,773.58
OC001722	SWITCH	\$11,773.58
OC001723	SWITCH	\$11,773.58
OC001724	RACK	\$11,889.13
OC001725	DISPOSITIVO ACCESS POINT	\$7,576.08
OC001726	DISPOSITIVO ACCESS POINT	\$7,576.08
OC001727	DISPOSITIVO ACCESS POINT	\$7,576.08
OC001728	DISPOSITIVO ACCESS POINT	\$7,576.08
OC001729	SWITCH	\$3,383.10
OC001730	SWITCH	\$3,383.10



Ente Público: PATRONATO DE LAS UNIDADES DE SERVICIOS CULTURALES Y TURÍSTICOS DEL ESTADO DE YUCATÁN
Relación de bienes que componen su Patrimonio
Cuenta Pública 2021
(Cifras en Pesos)

Código	Descripción del Bien Mueble	Valor en libros
OC001731	SWITCH	\$3,383.10
OC001732	SWITCH	\$3,383.10
OC001733	SWITCH	\$3,383.10
OC001734	SWITCH	\$3,383.10
OC001735	SWITCH	\$3,383.10
OC001736	SWITCH	\$3,383.10
OC001737	SWITCH	\$3,383.10
OC001738	SWITCH	\$3,383.10
OC001739	NO BREAK	\$4,493.09
OC001740	NO BREAK	\$4,493.09
OC001741	NO BREAK	\$4,493.09
OC001742	COMPUTADORA	\$23,072.42
OC001743	COMPUTADORA	\$23,072.42
OC001744	ESCRITORIO DELTA	\$1.00
OC001747	1 MULTIFUNCIONAL BROTHER DCP1617NW LASER MONO 3EN1 WIFI 21PPM	\$3,188.58
OC001749	GRABADORA DE VIDEO O AUDIO DE VIGILANCIA	\$19,123.32
OC001750	CÁMARA DE VIDEO	\$2,668.02
OC001751	CÁMARA DE VIDEO	\$2,668.02
OC001752	CÁMARA DE VIDEO	\$2,668.02
OC001753	CÁMARA DE VIDEO	\$2,668.02
OC001754	CÁMARA DE VIDEO	\$2,668.02
OC001756	1 PALOMERA TORREY DE 15 ONZAS 500 GR 127 V. PC SERIES B19-00748	\$10,022.98
OC001757	1 PALOMERA TORREY DE 15 ONZAS 500 GR 127 V. PC SERIES B18-00752	\$10,022.98
OC01000003	FIGURA DECORATIVA	\$1.00
OC03000001	SWITCH	\$1.00
OC07000001	CONTROLADOR DE LUCES	\$1.00
OC07000002	CONTROLADOR DE LUCES	\$1.00
OC07000003	CONTROLADOR DE LUCES	\$1.00
OC07000004	CONTROLADOR DE LUCES	\$1.00
OC12000001	MESA	\$1.00
OC14000005	RADIO PORTÁTIL	\$1.00
OC14000006	RADIO PORTÁTIL	\$1.00
OC14000010	RADIO MÓVIL	\$0.00
OC14000015	RADIO MÓVIL	\$0.00
OC14000016	RADIO MÓVIL	\$0.00
OC14000028	RADIO MÓVIL	\$0.00
OC14000029	RADIO MÓVIL	\$0.00
OC14000034	RADIO MÓVIL	\$0.00
OC14000038	RADIO PORTÁTIL	\$1.00



Ente Público: PATRONATO DE LAS UNIDADES DE SERVICIOS CULTURALES Y TURÍSTICOS DEL ESTADO DE YUCATÁN
Relación de bienes que componen su Patrimonio
Cuenta Pública 2021
(Cifras en Pesos)

Código	Descripción del Bien Mueble	Valor en libros
OC14000049	RADIO PORTÁTIL	\$1.00
OC14000051	RADIO PORTÁTIL	\$1.00
OC14000057	RADIO MÓVIL	\$0.00
OC14000058	RADIO PORTÁTIL	\$1.00
OC14000069	RADIO PORTÁTIL	\$0.00
OC14000075	RADIO PORTÁTIL	\$0.00
OC14000076	RADIO PORTÁTIL	\$0.00
OC14000077	RADIO PORTÁTIL	\$0.00
OC14000078	RADIO PORTÁTIL	\$0.00
OC14000080	RADIO PORTÁTIL	\$1.00
OC14000091	RADIO MÓVIL	\$0.00
OC14000099	RADIO PORTÁTIL	\$1.00
OC14000111	RADIO MÓVIL	\$0.00
OC14000112	RADIO PORTÁTIL	\$1.00
OC14000113	RADIO PORTÁTIL	\$1.00
OC14000119	RADIO MÓVIL	\$0.00
OC14000120	RADIO PORTÁTIL	\$1.00
OC14000121	RADIO PORTÁTIL	\$1.00
OY000010	LAPTOP	\$0.00
OY000045	SILLA SECRETARIAL	\$0.00
OY000058	SILLA EJECUTIVA	\$0.00
OY000068	SILLA EJECUTIVA	\$0.00
OY000075	ANAQUEL	\$0.00
OY000076	ANAQUEL	\$0.00
OY000078	ANAQUEL	\$1.00
OY000080	ANAQUEL	\$1.00
OY000081	ANAQUEL	\$0.00
OY000088	SILLÓN EJECUTIVO	\$1.00
OY000092	CREDENZA	\$1.00
PP000011	BOCINA	\$1.00
PP000014	BOCINA	\$1.00
PP000016	EXTINTOR	\$1.00
PP000021	EXTINTOR	\$1.00
PP000026	EXTINTOR	\$1.00
PP000097	MESA DE AJEDREZ	\$1.00
PP000098	MESA DE AJEDREZ	\$1.00
PP000099	MESA DE AJEDREZ	\$1.00
PP000100	MESA DE AJEDREZ	\$1.00
PP000101	MESA DE AJEDREZ	\$1.00



Ente Público: PATRONATO DE LAS UNIDADES DE SERVICIOS CULTURALES Y TURÍSTICOS DEL ESTADO DE YUCATÁN
Relación de bienes que componen su Patrimonio
Cuenta Pública 2021
(Cifras en Pesos)

Código	Descripción del Bien Mueble	Valor en libros
PP000102	MESA DE AJEDREZ	\$1.00
PP000103	MESA DE AJEDREZ	\$1.00
PP000104	MESA DE AJEDREZ	\$1.00
PP000105	MESA DE AJEDREZ	\$1.00
PP000107	MESA DE AJEDREZ	\$1.00
PP000108	MESA DE AJEDREZ	\$1.00
PP000109	MESA DE AJEDREZ	\$1.00
PP000110	MESA DE AJEDREZ	\$1.00
PP000273	SILLA FIJA	\$1.00
PP000276	SILLA FIJA	\$1.00
PP000279	SILLA FIJA	\$1.00
PP000283	SILLA FIJA	\$1.00
PP000285	SILLA FIJA	\$1.00
PP000296	ESCRITORIO	\$1.00
PP000297	MUEBLE PARA EQUIPO DE SONIDO	\$1.00
PP000298	ARCHIVERO	\$1.00
PP000299	ARCHIVERO	\$1.00
PP000300	ESCRITORIO	\$1.00
PP000302	SILLA FIJA	\$1.00
PP000303	SILLA FIJA	\$1.00
PP000310	ESCRITORIO	\$1.00
PP000311	SILLA FIJA	\$1.00
PP000313	AIRE ACONDICIONADO	\$1.00
PP000315	FAX	\$1.00
PP000317	AIRE ACONDICIONADO	\$1.00
PP000318	MINI SISTEMA DE SONIDO	\$1.00
PP000322	MAQUINA DE ESCRIBIR	\$1.00
PP000323	MESA MULTIFUNCIONAL	\$1.00
PP000354	SILLA FIJA	\$1.00
PP000355	SILLA FIJA	\$1.00
PP000356	SILLA FIJA	\$1.00
PP000358	SILLA FIJA	\$1.00
PP000359	PODIUM	\$1.00
PP000360	MESA DE MADERA	\$1.00
PP000361	MESA DE MADERA	\$1.00
PP000363	RELOJ CHECADOR	\$1.00
PP000364	LOCKER	\$1.00
PP000365	LOCKER	\$1.00
PP000370	AIRE ACONDICIONADO	\$1.00



Ente Público: PATRONATO DE LAS UNIDADES DE SERVICIOS CULTURALES Y TURÍSTICOS DEL ESTADO DE YUCATÁN
Relación de bienes que componen su Patrimonio
Cuenta Pública 2021
(Cifras en Pesos)

Código	Descripción del Bien Mueble	Valor en libros
PP000371	AIRE ACONDICIONADO	\$1.00
PP000372	AIRE ACONDICIONADO	\$1.00
PP000373	AIRE ACONDICIONADO	\$1.00
PP000374	COMPRESOR	\$1.00
PP000377	AIRE ACONDICIONADO	\$1.00
PP000378	COMPRESOR	\$1.00
PP000379	AIRE ACONDICIONADO	\$1.00
PP000381	AIRE ACONDICIONADO	\$1.00
PP000382	AIRE ACONDICIONADO	\$1.00
PP000425	MUEBLE PARA EQUIPO DE SONIDO	\$1.00
PP000426	EXTINTOR	\$1.00
PP000432	EXTINTOR	\$1.00
PP000434	EXTINTOR	\$1.00
PP000437	MESA	\$1.00
PP000441	MESA	\$1.00
PP000445	MESA	\$1.00
PP000447	MESA	\$1.00
PP000449	MESA	\$1.00
PP000453	TARIMA	\$1.00
PP000454	TARIMA	\$0.00
PP000455	TARIMA	\$1.00
PP000456	TARIMA	\$1.00
PP000457	TARIMA	\$1.00
PP000458	TARIMA	\$1.00
PP000459	TARIMA	\$1.00
PP000460	TARIMA	\$0.00
PP000461	TARIMA	\$1.00
PP000462	TARIMA	\$0.00
PP000463	TARIMA	\$0.00
PP000464	TARIMA	\$1.00
PP000465	TARIMA	\$1.00
PP000466	TARIMA	\$1.00
PP000467	BAFLE	\$1.00
PP000483	BANCA TIPO PARQUE	\$1.00
PP000509	BANCA TIPO PARQUE	\$1.00
PP000517	BAFLE	\$1.00
PP000532	BANCA TIPO PARQUE	\$1.00
PP000533	BANCA TIPO PARQUE	\$1.00
PP000534	EXTINTOR	\$1.00



Ente Público: PATRONATO DE LAS UNIDADES DE SERVICIOS CULTURALES Y TURÍSTICOS DEL ESTADO DE YUCATÁN
Relación de bienes que componen su Patrimonio
Cuenta Pública 2021
(Cifras en Pesos)

Código	Descripción del Bien Mueble	Valor en libros
PP000535	EXTINTOR	\$1.00
PP000537	BOCINA	\$1.00
PP000538	BOCINA	\$1.00
PP000539	BOCINA	\$1.00
PP000540	BOCINA	\$1.00
PP000542	BOCINA	\$1.00
PP000543	BOCINA	\$1.00
PP000544	BOCINA	\$1.00
PP000554	MOSTRADOR	\$1.00
PP000562	CORTINA DE AIRE	\$1.00
PP000563	CORTINA DE AIRE	\$1.00
PP000564	CORTINA DE AIRE	\$1.00
PP000565	CORTINA DE AIRE	\$1.00
PP000566	CORTINA DE AIRE	\$1.00
PP000567	CORTINA DE AIRE	\$1.00
PP000568	CORTINA DE AIRE	\$1.00
PP000569	LOCKER	\$1.00
PP000570	MESA	\$1.00
PP000571	MESA	\$1.00
PP000572	MESA	\$1.00
PP000573	MESA	\$1.00
PP000574	MESA	\$1.00
PP000575	MESA	\$1.00
PP000576	MESA	\$1.00
PP000596	MESA	\$1.00
PP000597	MESA	\$1.00
PP000598	MESA	\$1.00
PP000599	MESA	\$1.00
PP000600	MESA	\$1.00
PP000601	MESA	\$1.00
PP000602	MESA	\$1.00
PP000613	BOCINA	\$1.00
PP000621	SILLA SECRETARIAL	\$1.00
PP000623	SILLA	\$1.00
PP000624	SILLA FIJA	\$1.00
PP000626	CORTADORA DE CERAMICA	\$1.00
PP000627	AMPLIFICADOR DE AUDIO	\$1.00
PP000628	MINICOMPONENTE	\$1.00
PP000630	HORNO DE MICROONDAS	\$1.00



Ente Público: PATRONATO DE LAS UNIDADES DE SERVICIOS CULTURALES Y TURÍSTICOS DEL ESTADO DE YUCATÁN
Relación de bienes que componen su Patrimonio
Cuenta Pública 2021
(Cifras en Pesos)

Código	Descripción del Bien Mueble	Valor en libros
PP000632	MUEBLE	\$1.00
PP000636	ANAQUEL	\$1.00
PP000637	PULIDORA	\$1.00
PP000638	MESA	\$1.00
PP000639	MESA	\$1.00
PP000640	ESTUFA	\$1.00
PP000643	DETECTOR DE BILLETES FALSOS	\$1.00
PP000646	TARIMA	\$1.00
PP000648	SILLAS SE REVISARON 41/ DE 50	\$1.00
PP000650	LÁMPARAS REFLECTORAS	\$1.00
PP000651	NO BREAK	\$1.00
PP000652	SILLA DE ALUMINIO	\$1.00
PP000653	MESAS	\$3,556.08
PP000655	CPU	\$1.00
PP000656	CORTINA DE AIRE	\$1.00
PP000657	IMPRESORA	\$1.00
PP000658	MÁMPARAS	\$1.00
PP000659	BOMBA	\$1.00
PP000660	TELÉFONO	\$1.00
PP000661	COMPUTADORA	\$1.00
PP000662	LAPTOP	\$1.00
PP000663	IMPRESORA	\$1.00
PP000664	ARCHIVERO	\$266.51
PP000665	ARCHIVERO	\$266.51
PP000666	ARCHIVERO	\$266.51
PP000667	ESCRITORIO	\$1,327.84
PP000668	ESCRITORIO	\$445.55
PP000669	ESCRITORIO	\$445.55
PP000670	SILLA DE VISITA	\$572.58
PP000671	SILLA SECRETARIAL	\$183.70
PP000672	SILLA SECRETARIAL	\$183.70
PP000673	SILLA SECRETARIAL	\$183.70
PP000674	VIDEO PROYECTOR	\$1.00
PP000675	EXTINTOR	\$235.00
PP000676	EXTINTOR	\$235.00
PP000677	EXTINTOR	\$235.00
PP000678	EXTINTOR	\$235.00
PP000679	EXTINTOR	\$235.00
PP000680	EXTINTOR	\$235.00



Ente Público: PATRONATO DE LAS UNIDADES DE SERVICIOS CULTURALES Y TURÍSTICOS DEL ESTADO DE YUCATÁN
Relación de bienes que componen su Patrimonio
Cuenta Pública 2021
(Cifras en Pesos)

Código	Descripción del Bien Mueble	Valor en libros
PP000681	EXTINTOR	\$293.75
PP000682	EXTINTOR	\$293.75
PP000683	BOMBA DE AGUA	\$4,023.48
PP000684	AIRE ACONDICIONADO	\$11,431.06
PP000685	PANTALLA	\$67,715.00
PP000686	PC	\$14,253.14
PP000687	PC	\$14,253.14
PP000688	PC	\$14,253.14
PP000689	PANTALLA	\$2,116.09
PP000690	PANTALLA	\$2,116.09
PP000691	PANTALLA	\$2,116.09
PP000692	MEMBRANA	\$12,696.56
PP000693	MEMBRANA	\$12,696.56
PP000694	MEMBRANA	\$12,696.56
PP000695	MEMBRANA	\$20,402.53
PP000696	MEMBRANA	\$20,402.53
PP000697	PANTALLA	\$12,371.12
PP000698	PANTALLA	\$12,371.70
PP000699	EXHIBIDOR TIPO MESA	\$16,804.92
PP000700	BANCA GIGANTE	\$71,978.00
PP00701	EXTINTOR NUEVO CARGADO 4.5 KG	\$6,264.00
PP00702	EXTINTOR NUEVO CARGADO 4.5 KG	\$6,264.00
PP00703	EXTINTOR NUEVO CARGADO 4.5 KG	\$6,264.00
PP00704	EXTINTOR NUEVO CARGADO 4.5 KG	\$6,264.00
PP00705	EXTINTOR NUEVO CARGADO 4.5 KG	\$6,264.00
PP00706	EXTINTOR NUEVO CARGADO 4.5 KG	\$6,264.00
PP00707	EXTINTOR NUEVO CARGADO 4.5 KG	\$6,264.00
PP00708	PORTA EXTINGUIDOR PARA CO2 CAP 4.5 KG	\$3,257.28
PP00709	PORTA EXTINGUIDOR PARA CO2 CAP 4.5 KG	\$3,257.28
PP00710	PORTA EXTINGUIDOR PARA CO2 CAP 4.5 KG	\$3,257.28
PP00711	PORTA EXTINGUIDOR PARA CO2 CAP 4.5 KG	\$3,257.28
PP00712	PORTA EXTINGUIDOR PARA CO2 CAP 4.5 KG	\$3,257.28
PP00713	PORTA EXTINGUIDOR PARA CO2 CAP 6 KG	\$2,255.04
PP00714	PORTA EXTINGUIDOR PARA CO2 CAP 6 KG	\$2,255.04
PP00715	GABINETE PARA EXTINGUIDOR CAP 6 KG A 9 KG	\$2,255.04
PP00716	GABINETE PARA EXTINGUIDOR CAP 6 KG A 9 KG	\$2,255.04
PP00717	GABINETE PARA EXTINGUIDOR CAP 6 KG A 9 KG	\$2,255.04
PP00718	GABINETE PARA EXTINGUIDOR CAP 6 KG A 9 KG	\$2,255.04
PP03000018	REFLECTOR	\$1.00



Ente Público: PATRONATO DE LAS UNIDADES DE SERVICIOS CULTURALES Y TURÍSTICOS DEL ESTADO DE YUCATÁN
 Relación de bienes que componen su Patrimonio
 Cuenta Pública 2021
 (Cifras en Pesos)

Código	Descripción del Bien Mueble	Valor en libros
PP03000019	REFLECTOR	\$1.00
PP03000020	REFLECTOR	\$1.00
PP03000021	REFLECTOR	\$1.00
PP03000022	REFLECTOR	\$1.00
PP03000023	REFLECTOR	\$1.00
PP03000024	REFLECTOR	\$1.00
PP03000025	REFLECTOR	\$1.00
PP03000026	REFLECTOR	\$1.00
PP03000027	REFLECTOR	\$1.00
PP07000011	TRIPIE PARA BAFLE	\$1.00
PP07000012	TRIPIE PARA BAFLE	\$1.00
SP	CPU	\$1.00
SP	CPU	\$1.00
SP	MONITOR	\$1.00
SP	MONITOR	\$1.00
SP	MONITOR	\$1.00
SP	NO BREAK	\$1.00
SP1	FUENTE DE PODER KID SVR 500W FS PLAT HT PLG LH	\$5,776.79
SP2	CONCENTRADOR HUBS DE SERVICIO DE RED	\$28,880.61
SP16	1MULTIFUNCIONAL BROTHER DCP1617NW	\$2,664.56
SP17	1SWICHT EDGEMAX ADMINISTRABLE DE 48 PUERTOS	\$21,088.18
SP18	1SWICHT EDGEMAX ADMINISTRABLE DE 48 PUERTOS	\$21,088.18
SP19	1SWICHT EDGEMAX ADMINISTRABLE DE 24 PUERTOS	\$7,737.64
SP20	1SWICHT EDGEMAX ADMINISTRABLE DE 24 PUERTOS	\$7,737.64
SP21	1SWICHT EDGEMAX ADMINISTRABLE DE 24 PUERTOS	\$7,737.64
SP22	1SWICHT EDGEMAX ADMINISTRABLE DE 24 PUERTOS	\$7,737.64
SP23	1 EDGESWICHT 10X ADMINISTRABLE DE 8 PUERTOS	\$4,753.15
SP24	1SWICHT EDGEMAX ADMINISTRABLE DE 48 PUERTOS	\$21,410.61
SP25	1SWICHT EDGEMAX ADMINISTRABLE DE 24 PUERTOS	\$7,092.81
SP26	1SWICHT EDGEMAX ADMINISTRABLE DE 24 PUERTOS	\$7,092.81
SP27	1 EDGESWICHT 10X ADMINISTRABLE DE 8 PUERTOS	\$4,984.55
SP28	1SWICHT EDGEMAX ADMINISTRABLE DE 48 PUERTOS	\$21,410.61
SP29	1SWICHT EDGEMAX ADMINISTRABLE DE 24 PUERTOS	\$7,092.81
SP30	1 EDGESWICHT 10X ADMINISTRABLE DE 8 PUERTOS	\$4,984.55
SP	AMPLIFICADOR DE AUDIO	\$1.00
SP	AMPLIFICADOR DE AUDIO	\$1.00
SP	AMPLIFICADOR DE AUDIO	\$1.00
SP	MEZCLADORA DE AUDIO	\$1.00
SP	MEZCLADORA DE AUDIO	\$1.00



Ente Público: PATRONATO DE LAS UNIDADES DE SERVICIOS CULTURALES Y TURÍSTICOS DEL ESTADO DE YUCATÁN
Relación de bienes que componen su Patrimonio
Cuenta Pública 2021
(Cifras en Pesos)

Código	Descripción del Bien Mueble	Valor en libros
SP	MICRÓFONO	\$1.00
SP	REPRODUCTOR DE BLURAY	\$1.00
SP	REPRODUCTOR DE DVD	\$1.00
SP	CONTROLADOR DE LUCES	\$1.00
SP	TELÉFONO	\$1.00
SP	TELÉFONO	\$1.00
SP	TELÉFONO	\$1.00
SP	TELEFONO	\$1.00
SP	CARRITO DE CARGA	\$1.00
SP3	ROTMARTILLO	\$1.00
SP	BOMBA	\$1.00
SP	PRENSA	\$1.00
SP	EQUIPO CONTRA INCENDIO	\$1.00
SP	TRANSFORMADOR	\$1.00
SP	COMPRESOR	\$1.00
SP	TANQUE LOTE DE 2 SALMERA	\$1.00
SP	TANQUE LOTE DE 2	\$1.00
SP	SILLA SECRETARIAL	\$1.00
SP	SILLA PARA VISITANTE	\$1.00
SP	SILLA PARA VISITANTE	\$1.00
SP	SILLA	\$1.00
SP	SILLA	\$1.00
SP	MUEBLE DE CÓMPUTO	\$1.00
SP	MUEBLE DE CÓMPUTO	\$1.00
SP	MUEBLE DE CÓMPUTO	\$1.00
SP	REPISA	\$1.00
SP	TANQUE	\$1.00
SP	SILLA	\$1.00
SP	ANAQUEL	\$1.00
SP4	MESA	\$4,837.03
SP5	SILLONES	\$21,282.97
SP	BANCA	\$1.00
SP	BANCA	\$1.00
SP	BANCA	\$1.00
SP	BANCA	\$1.00
SP	BANCA	\$1.00
SP	BANCA	\$1.00
SP	MESA	\$1.00
SP	MESA	\$1.00



Ente Público: PATRONATO DE LAS UNIDADES DE SERVICIOS CULTURALES Y TURÍSTICOS DEL ESTADO DE YUCATÁN
Relación de bienes que componen su Patrimonio
Cuenta Pública 2021
(Cifras en Pesos)

Código	Descripción del Bien Mueble	Valor en libros
SP	SILLA SECRETARIAL	\$1.00
SP	SILLA SECRETARIAL	\$1.00
SP	ESCRITORIO	\$1.00
SP	SILLA SECRETARIAL	\$1.00
SP12	1 EQUIPO SERVIDOR MARCA HP MODELO PROLIANT DL20 GEN10	\$67,340.23
SP13	MEMORIA RAM HPE 16GB R4 2666	\$9,393.71
SP14	DISCO DURO HPE 1.8TB SAS 10K SFF SC512E DS HDD	\$10,864.76
UX000004	TARJETA	\$1.00
UX000005	MESA	\$1.00
UX000006	MESA	\$1.00
UX000007	MESA	\$1.00
UX000018	ESCRITORIO	\$1.00
UX000019	EXTINTOR	\$1.00
UX000020	EXTINTOR	\$1.00
UX000021	PULIDORA	\$1.00
UX000031	MALETA	\$1.00
UX000032	MALETA	\$1.00
UX000033	MALETA	\$1.00
UX000034	LOCKER	\$1.00
UX000035	LOCKER	\$1.00
UX000036	LOCKER	\$1.00
UX000037	LOCKER	\$1.00
UX000038	BAFLE	\$1.00
UX000040	PORTAFOLIO CARGA BATERIAS	\$1.00
UX000041	PORTAFOLIO CARGA BATERIAS	\$1.00
UX000050	AIRE ACONDICIONADO	\$1.00
UX000051	CONTADOR DE BILLETES	\$1.00
UX000052	ARCHIVERO	\$1.00
UX000053	SILLÓN EJECUTIVO	\$1.00
UX000054	MESA	\$1.00
UX000055	SILLA SECRETARIAL	\$1.00
UX000057	SUMADORA	\$1.00
UX000058	ESCRITORIO	\$1.00
UX000060	ARCHIVERO	\$1.00
UX000064	RADIO BASE	\$0.00
UX000066	FUENTE DE PODER	\$1.00
UX000076	AIRE ACONDICIONADO	\$1.00
UX000078	VITRINA	\$1.00



Ente Público: PATRONATO DE LAS UNIDADES DE SERVICIOS CULTURALES Y TURÍSTICOS DEL ESTADO DE YUCATÁN
Relación de bienes que componen su Patrimonio
Cuenta Pública 2021
(Cifras en Pesos)

Código	Descripción del Bien Mueble	Valor en libros
UX000079	LOCKER	\$1.00
UX000081	CAMILLA	\$1.00
UX000083	PORTA SUERO	\$1.00
UX000084	LÁMPARA DE AUSCULTACION	\$1.00
UX000085	MESA DE MAYO	\$1.00
UX000087	CAMILLA DE RESCATE	\$1.00
UX000088	CAMILLA DE RESCATE	\$1.00
UX000091	CAMILLA DE RESCATE	\$1.00
UX000095	GABINETE	\$1.00
UX000098	SILLA	\$1.00
UX000100	MEZCLADORA	\$1.00
UX000101	FILA DE BUTACAS LOTE DE 10	\$1.00
UX000102	FILA DE BUTACAS LOTE DE 10	\$1.00
UX000103	FILA DE BUTACAS LOTE DE 10	\$1.00
UX000104	FILA DE BUTACAS LOTE DE 10	\$1.00
UX000105	FILA DE BUTACAS LOTE DE 10	\$1.00
UX000106	FILA DE BUTACAS LOTE DE 10	\$1.00
UX000107	FILA DE BUTACAS LOTE DE 10	\$1.00
UX000108	FILA DE BUTACAS LOTE DE 10	\$1.00
UX000109	FILA DE BUTACAS LOTE DE 10	\$1.00
UX000110	FILA DE BUTACAS LOTE DE 10	\$1.00
UX000111	BAFLE	\$1.00
UX000112	ESTANTE	\$1.00
UX000116	MEZCLADORA DE AUDIO	\$1.00
UX000126	ANAQUEL	\$1.00
UX000127	ANAQUEL	\$1.00
UX000137	ASPIRADORA	\$1.00
UX000139	CAJA PARA TRANSMISORES	\$1.00
UX000142	LOCKER	\$1.00
UX000143	ESCRITORIO	\$1.00
UX000144	EXTINTOR	\$1.00
UX000147	EXTINTOR	\$1.00
UX000168	BANCO	\$1.00
UX000169	REGULADOR DE VOLTAJE	\$1.00
UX000173	TRIPIE	\$1.00



Ente Público: PATRONATO DE LAS UNIDADES DE SERVICIOS CULTURALES Y TURÍSTICOS DEL ESTADO DE YUCATÁN
Relación de bienes que componen su Patrimonio
Cuenta Pública 2021
(Cifras en Pesos)

Código	Descripción del Bien Mueble	Valor en libros
UX000174	EXTINTOR	\$1.00
UX000179	TRIPIE	\$1.00
UX000246	BANCA	\$1.00
UX000247	BANCA	\$1.00
UX000248	BANCA	\$1.00
UX000251	BOMBA	\$1.00
UX000252	BOMBA	\$1.00
UX000253	BOMBA	\$1.00
UX000259	BANCO DE TRABAJO	\$1.00
UX000263	COMPRESOR DE AIRE	\$1.00
UX000264	BOMBA	\$1.00
UX000266	SUAVIZADOR	\$1.00
UX000267	TANQUE CONTENEDOR	\$1.00
UX000268	EXTINTOR	\$1.00
UX000276	BOMBA	\$1.00
UX000285	BANCA	\$1.00
UX000302	BOCINA	\$1.00
UX000303	BOCINA	\$1.00
UX000304	BOCINA	\$1.00
UX000305	BOCINA	\$1.00
UX000328	SOFÁ	\$1.00
UX000329	SOFÁ	\$1.00
UX000330	SOFÁ	\$1.00
UX000333	DESHUMIFICADOR	\$1.00
UX000336	ESCRITORIO	\$1.00
UX000337	CREDENZA	\$1.00
UX000338	ARCHIVERO	\$1.00
UX000339	ESQUINERO	\$1.00
UX000340	ESCRITORIO	\$1.00
UX000341	ARCHIVERO	\$1.00
UX000342	SILLÓN EJECUTIVO	\$1.00
UX000343	SILLA SECRETARIAL	\$1.00
UX000344	SILLA PARA VISITANTE	\$1.00
UX000345	SILLA PARA VISITANTE	\$1.00
UX000346	AIRE ACONDICIONADO	\$1.00
UX000347	MEZCLADORA DE AUDIO	\$1.00
UX000352	PANTALLA	\$1.00
UX000358	MEDIDOR	\$1.00
UX000362	REFRIGERADOR	\$1.00



Ente Público: PATRONATO DE LAS UNIDADES DE SERVICIOS CULTURALES Y TURÍSTICOS DEL ESTADO DE YUCATÁN
Relación de bienes que componen su Patrimonio
Cuenta Pública 2021
(Cifras en Pesos)

Código	Descripción del Bien Mueble	Valor en libros
UX000367	ESTERILIZADOR	\$1.00
UX000371	SOFA	\$1.00
UX000373	ANAQUEL	\$1.00
UX000374	ANAQUEL	\$1.00
UX000375	EXTINTOR	\$1.00
UX000380	TRANSMISOR DE SEÑAL	\$1.00
UX000390	NO BREAK	\$1.00
UX000396	ESMERIL DE BANCO	\$1.00
UX000402	DESHUMIFICADOR	\$1.00
UX000414	MAQUINA PARA SOLDAR	\$1.00
UX000415	REPRODUCTOR DE DVD	\$1.00
UX000416	BOCINA	\$1.00
UX000417	BOCINA	\$1.00
UX000418	SUMADORA	\$1.00
UX000419	REHILETE	\$1.00
UX000422	SOFA	\$1.00
UX000427	PRENSA DE BANCO	\$1.00
UX000436	RETORNO DE ESCRITORIO	\$1.00
UX000444	TORRE	\$1.00
UX000445	GABINETE	\$1.00
UX000446	TORRE	\$1.00
UX000447	GABINETE	\$1.00
UX000448	HUSTLER ANTENA DE BASE RADIO	\$1.00
UX000449	HUSTLER ANTENA DE BASE RADIO	\$1.00
UX000454	LUMINARIA	\$1.00
UX000457	TRANSFORMADOR	\$1.00
UX000459	FUENTE DE PODER	\$1.00
UX000460	CONCENTRADOR	\$1.00
UX000461	ESPERADOR Y AISLADOR PARA SEÑAL DMX	\$1.00
UX000462	ESPERADOR Y AISLADOR PARA SEÑAL DMX	\$1.00
UX000463	ALTAVOZ PARA SONORIZACION	\$1.00
UX000464	ALTAVOZ PARA SONORIZACION	\$1.00
UX000466	TRANSMISOR INALAMBRICO	\$1.00
UX000467	RECEPTOR INALAMBRICO	\$1.00
UX000468	ANTENA	\$1.00
UX000469	REPRODUCTOR Y PROGRAMADOR	\$1.00
UX000470	REPRODUCTOR DIGITAL DE AUDIO	\$1.00
UX000471	REPRODUCTOR DIGITAL DE AUDIO	\$1.00
UX000472	PROCESADOR DIGITAL DE AUDIO	\$1.00



Ente Público: PATRONATO DE LAS UNIDADES DE SERVICIOS CULTURALES Y TURÍSTICOS DEL ESTADO DE YUCATÁN
Relación de bienes que componen su Patrimonio
Cuenta Pública 2021
(Cifras en Pesos)

Código	Descripción del Bien Mueble	Valor en libros
UX000473	BAFLE	\$1.00
UX000474	TRANSMISOR INALAMBRICO	\$1.00
UX000477	LÁMPARA DETECTORA DE BILLETES	\$1.00
UX000478	IMPRESORA	\$1.00
UX000480	LÁMPARA DETECTORA DE BILLETES	\$1.00
UX000481	FUMIGADORA	\$1.00
UX000482	PERTIGA	\$1.00
UX000483	PORTA SUERO	\$1.00
UX000484	MOCHILA PARA MASCARILLAS	\$1.00
UX000485	MOCHILA BOTIQUIN	\$1.00
UX000486	AUDÍFONOS	\$1.00
UX000487	EXTINTOR	\$1.00
UX000490	REHILETE	\$1.00
UX000491	BOMBA	\$1.00
UX000496	RECEPTOR INALAMBRICO	\$1.00
UX000497	RECEPTOR INALAMBRICO	\$1.00
UX000498	DISTRIBUIDOR DE SEÑAL	\$1.00
UX000499	DISTRIBUIDOR DE SEÑAL	\$1.00
UX000500	DISTRIBUIDOR DE SEÑAL	\$1.00
UX000501	DISTRIBUIDOR DE SEÑAL	\$1.00
UX000502	PODADORA	\$1.00
UX000504	EXTINTOR	\$288.00
UX000505	EXTINTOR	\$288.00
UX000506	EXTINTOR	\$288.00
UX000507	EXTINTOR	\$360.00
UX000508	EXTINTOR	\$360.00
UX000509	EXTINTOR	\$0.00
UX000511	DESMALIZADORA	\$2,350.28
UX000512	EQUIPO DE ILUMINACIÓN PARA SOBREPONER EN PISO	\$1.00
UX000513	SILLA DE RUEDAS	\$1.00
UX000514	SILLA DE RUEDAS	\$368.50
UX000515	RADIO BASE	\$1.00
UX000516	BOMBA	\$1.00
UX000517	BOMBA	\$2,992.47
UX000518	AIRE ACONDICIONADO	\$3,573.95
UX000519	AIRE ACONDICIONADO	\$3,573.95
UX000521	AIRE ACONDICIONADO	\$7,500.00
UX000522	AIRE ACONDICIONADO	\$4,202.58
UX000523	PODADORA	\$7,128.62



Ente Público: PATRONATO DE LAS UNIDADES DE SERVICIOS CULTURALES Y TURÍSTICOS DEL ESTADO DE YUCATÁN
Relación de bienes que componen su Patrimonio
Cuenta Pública 2021
(Cifras en Pesos)

Código	Descripción del Bien Mueble	Valor en libros
UX000524	DESBROZADORA	\$10,261.14
UX000525	MOTOSIERRA	\$10,962.37
UX000527	MICRÓFONO	\$1.00
UX000528	TRICICLO DE CARGA	\$1,819.26
UX000530	MAQUETA	\$131,250.00
UX000531	CAPELO	\$30,950.83
UX000532	TABLET	\$9,631.29
UX000533	PEDESTAL	\$25,792.80
UX000534	DESARROLLO DE APLICACIÓN	\$67,109.18
UX000535	PANTALLA	\$9,176.18
UX000536	MARCO VERTICAL DE 50"	\$10,317.12
UX000537	MEMBRANA	\$37,267.97
UX000538	PC	\$14,104.80
UX000539	DESARROLLO DE CONTENIDOS MULTIMEDIA	\$67,109.18
UX000540	PANTALLA	\$13,764.84
UX000541	MARCO VERTICAL DE 50"	\$10,317.12
UX000542	USB	\$5,735.83
UX000543	PRODUCCIÓN DE VIDEO CON TRANSICIONES	\$67,109.18
UX000544	PANTALLA	\$11,470.51
UX000545	MARCO VERTICAL	\$10,317.12
UX000546	MEMBRANA DE 55"	\$40,994.77
UX000547	PC	\$14,104.80
UX000548	PRODUCCIÓN DE CONTENIDO	\$84,643.75
UX000549	PANTALLA DE 50"	\$9,176.18
UX000550	MEMBRANA DE 50"	\$37,267.97
UX000551	MARCO VERTICAL	\$10,317.12
UX000552	PC	\$14,104.80
UX000553	PRODUCCIÓN DE CONTENIDO	\$84,643.75
UX000554	PANTALLA	\$50,685.22
UX000555	MEMBRANA DE 55"	\$40,994.76
UX000556	CAJA PARA VITRINA INTERACTIVA	\$6,878.08
UX000557	BASE FABRICADA EN MDF	\$10,317.12
UX000558	DESARROLLO	\$84,643.75
UX000559	ROTOMARTILLO	\$5,560.08
UX000560	NO BREAK/UPS	\$7,067.25
UX000561	MONITOR	\$1,726.26
UX03000001	NO BREAK	\$1.00
UX06000008	BINOCULARES	\$1.00
UY000001	ANAQUEL	\$1.00



Ente Público: PATRONATO DE LAS UNIDADES DE SERVICIOS CULTURALES Y TURÍSTICOS DEL ESTADO DE YUCATÁN
Relación de bienes que componen su Patrimonio
Cuenta Pública 2021
(Cifras en Pesos)

Código	Descripción del Bien Mueble	Valor en libros
UY000002	ARCHIVERO	\$1.00
UY000006	EXTINTOR	\$0.00
UY000013	MESA	\$1.00
UY000016	RADIO BASE	\$1.00
UY000020	EXTINTOR	\$0.00
UY000021	EXTINTOR	\$1.00
UY000022	EXTINTOR	\$0.00
UY000045	MESA	\$1.00
UY000046	MESA	\$1.00
UY000047	MESA	\$1.00
UY000048	MESA	\$1.00
UY000050	MESA	\$1.00
UY000055	BANCA	\$1.00
UY000056	BANCA	\$1.00
UY000057	BANCA	\$1.00
UY000058	BANCA	\$1.00
UY000064	FUENTE DE PODER	\$1.00
UY000065	MESA	\$1.00
UY000066	BANCA	\$1.00
UY000067	BANCA	\$1.00
UY000068	BANCA	\$1.00
UY000069	BANCA	\$1.00
UY000070	BANCA	\$1.00
UY000071	BANCA	\$1.00
UY000072	BANCA	\$1.00
UY000073	BANCA	\$1.00
UY000074	TINACO	\$1.00
UY000075	TINACO	\$1.00
UY000076	TINACO	\$1.00
UY000077	TINACO	\$1.00
UY000083	MOSTRADOR	\$0.00
UY000084	BOMBA	\$1.00
UY000085	BOMBA CENTRIFUGA	\$59.61
UY000086	TINACO	\$0.00
UY000087	DESMALEZADORA	\$253.75
UY000088	EXTINTOR	\$293.75
UY000089	EXTINTOR	\$293.75
UY000090	EXTINTOR	\$293.75
UY000091	DESMALEZADORA	\$14,809.26



Ente Público: PATRONATO DE LAS UNIDADES DE SERVICIOS CULTURALES Y TURÍSTICOS DEL ESTADO DE YUCATÁN
Relación de bienes que componen su Patrimonio
Cuenta Pública 2021
(Cifras en Pesos)

Código	Descripción del Bien Mueble	Valor en libros
UY000092	PODADORA	\$5,443.30
SP31	MEYER SOUND ULTRA-X40,UL-100-24	\$97,739.80
SP32	MEYER SOUND ULTRA-X40,UL-100-24	\$97,739.80
SP33	MEYER SOUND ULTRA-X40,UL-100-24	\$97,739.80
SP34	MEYER SOUND ULTRA-X40,UL-100-24	\$97,739.80
SP35	1 MINI BALA IP MEGAPIXEL	\$18,046.80
SP36	DOMO IP 4 MEGAPIXEL	\$18,512.59
SP37	DOMO IP 4 MEGAPIXEL	\$18,512.59
SP38	DISPENSADORES DE GEL CAPACIDAD 18 LTS	\$363,660.00
SP39	DISPENSADORES DE GEL CAPACIDAD 10 LTS	\$202,106.80
SP40	Data Enabler Pro Phillips	\$589,826.01
SP41	Monoprice Commercial Audio Desktop	\$99,079.97
SP42	Pantalla 32 y 65 Montaje smart tv	\$30,624.85
SP43	Gabinete de Seguridad, bullet ip, nvr 12, disco duro	\$187,885.21
SP44	NVR 64 CANALES IP 4K	\$34,052.46
SP45	GENERADOR DE OZONO MD OD-5000	\$65,250.00
SP46	CAMARA IP BULLET CON INTELIGENCIA	\$36,184.75
SP47	CAMARA IP FISHEYE ANTIVANDALICA	\$42,437.88
SP48	UPS DE 900 VA/540	\$5,551.63
SP49	MARCA LENOVO MODELO V530	\$24,645.04
SP50	MARCA TP LINK MODELO CPE510	\$11,176.41
SP51	RADIO KENW 440-480MHZ 4W 16CH	\$14,731.71
SP52	Pc desktop gamer (procesador core i5 de 10gen/ram 16g	\$51,298.30
SP53	Asus rog strix g15 electro 15" geforce gtx 1650	\$47,084.75
SP54	monitor con entrada dvi y hdmi de 19	\$5,041.67
SP55	monitor con entrada hdmi de 27	\$8,790.15
SP56	Dispositivo Multimedia HD/4K/HDR/Dolby vision with Dolby atmos	\$7,958.14
SP57	Computadora MacBook Pro 256 gb	\$49,172.52
SP58	COMPUTADORA ENSAMBLADA INCLUYE GABINETE,FUENTE DE PODER, TARJETA MADRE, MEMORIA DISCO DURO	\$30,817.73
SP59	NOBREAK TRIPP-LITE INTERNET 750U	\$7,894.67
SP60	NVR 32 CANALES 4K/H.265/200MBPS	\$43,297.99
SP61	COMPUTADORA EMSAMBLADA I10R, RM850X, Z490	\$28,802.68
SP62	LAPTOP LATITUDE 3510 CORE I5	\$28,658.96
SP63	CAMARA CANON EOS REBEL T7	\$17,833.55
SP64	ROUTER TP-LINK ETHERNET FIREWAL ARCHER	\$3,306.00
Total		\$11,286,342.80

Bajo protesta de decir verdad declaramos que los Estados Financieros y sus Notas son razonablemente correctos y responsabilidad del emisor.



Ente Público: PATRONATO DE LAS UNIDADES DE SERVICIOS CULTURALES Y TURÍSTICOS DEL ESTADO DE YUCATÁN
Relación de bienes que componen su Patrimonio
Cuenta Pública 2021
(Cifras en Pesos)

Código	Descripción del Bien Inmueble	Valor en libros
Calle 60 No.299-E x 3-B y 5-B CP.97115 Colonia Revolución Mérida Yucatan N° de Clave Catastral: 254458 (Terreno del GMMMM y AAFY)	PREDIO URBANO	240,061,703.99
Calle 60 No.299-E x 3-B y 5-B CP.97115 Colonia Revolución Mérida Yucatan (AAFY)	EDIFICIO	14,938,296.01
Calle 5-B No.293 x 20-A Colonia Revolución Mza.0716, Secc.Cat.25, Municipio de Mérida, Yucatán CP.97115 (Centro de Convenciones Siglo XXI)	EDIFICIO	47,396,200.00
Km. 118.7 carretera 180 Mérida-Valladolid, Zona arqueológica de Chichén Itzá, C.P.97757, Comisia Municipal de Pisté, Municipio de Pisté, Yucatán CP.97750 N° de Clave Catastral: 7758	PREDIO RUSTICO	106,346,270.80
Km. 118.7 carretera 180 Mérida-Valladolid, Zona arqueológica de Chichén Itzá, C.P.97757, Comisia Municipal de Pisté, Municipio de Pisté, Yucatán CP.97750 N° de Clave Catastral: 3232	PREDIO RUSTICO	214,972,885.05



Ente Público: PATRONATO DE LAS UNIDADES DE SERVICIOS CULTURALES Y TURÍSTICOS DEL ESTADO DE YUCATÁN
Relación de bienes que componen su Patrimonio
Cuenta Pública 2021
(Cifras en Pesos)

Código	Descripción del Bien Inmueble	Valor en libros
Km. 118.7 carretera 180 Mérida-Valladolid, Zona arqueológica de Chichén Itzá, C.P.97757, Comisía Municipal de Pisté, Municipio de Pisté, Yucatán CP.97750	EDIFICIO	50,529,944.15
Km. 83.4 carretera 180 Mérida-Campeche y 261 Umán-Muna, Zona arqueológica de Uxmal, U.A. Lázaro Cárdenas, Municipio de Santa Elena, Yucatán. CP.97896	EDIFICIO	20,605,000.00
Km. 2 del Boulevard Víctor Manuel Cervera Pacheco (Carretera Federal 27), Colonia Centro, Municipio del Puerto de Progreso de Castro, Yucatán. CP.97320 (Corchito)	EDIFICIO	3,522,224.00
Calle 61 No.501 x 60 y 62, Colonia Centro, Municipio de Mérida, Yucatán. CP.97000 (Pasaje Picheta)	EDIFICIO	19,372,000.00
Calle 39 No.205 x 40 y 42 Centro Comercial y Artesanal "Zaci" Manzana 21 Cuartel 4°, Municipio de Valladolid, Yucatán. CP.97780 (Centro Artesanal Zaci)	EDIFICIO	8,726,500.00



Ente Público: PATRONATO DE LAS UNIDADES DE SERVICIOS CULTURALES Y TURÍSTICOS DEL ESTADO DE YUCATÁN
Relación de bienes que componen su Patrimonio
Cuenta Pública 2021
(Cifras en Pesos)

Código	Descripción del Bien Inmueble	Valor en libros
	Finca Rústica Denominada X'kekén ubicado en la Comisaría de Dzitnup, Municipio de Valladolid, Yucatán. CP.97795 (Parque X'Keken)	13,574,850.00
	Tierras de Uso Común del Ejido Hunukú, Municipio de Temozón, Yucatán. CP.97795 (Parque Ek'Balam)	7,390,000.00
	Calle 18 No.58 x 9 y 11 Manzana 051 Secc.Cat.01, Municipio de Chocholá, Yucatán. CP.97816 (Chocholá)	3,098,496.17
	Km. 83 Carretera 180 Mérida-Campeche, cerca del límite con el Estado de Campeche, Municipio de Halachó, Campeche. CP.97831 (Halacho)	12,379,400.00
	Carretera 281 Mérida-Celestún, Reserva de la Biosfera Ría Celestún, Municipio de Celestún, Yucatán. CP.97367 (Celestún)	7,137,460.00
	Km 7 de la carretera Oxkutzcab-Emiliano Zapata (Cooperativa), Municipio de Oxkutzcab, Yucatán. CP.97883 (LoI Tún)	805,000.00



Ente Público: PATRONATO DE LAS UNIDADES DE SERVICIOS CULTURALES Y TURÍSTICOS DEL ESTADO DE YUCATÁN
Relación de bienes que componen su Patrimonio
Cuenta Pública 2021
(Cifras en Pesos)

Código	Descripción del Bien Inmueble	Valor en libros
Calle 25 No.98 Interior Manzana 021, Secc.Cat.02 Centro, Municipio de Acanceh, Yucatán. CP.97380 N° de Clave Catastral: 02014278	PREDIO RUSTICO	148,838.40
Calle 18 No.111 Interior Manzana 021, Secc.Cat.02 Centro, Municipio de Acanceh, Yucatán. CP.97380 N° de Clave Catastral: 02021427	PREDIO RUSTICO	230,400.00
Calle 18 No.113 Interior Manzana 021, Secc.Cat.02 Centro, Municipio de Acanceh, Yucatán. CP.97380 N° de Clave Catastral: 02021252	PREDIO RUSTICO	220,800.00
Calle 18 No.101 x 25 y 27 Manzana 021, Secc.Cat.02 Centro, Municipio de Acanceh, Yucatán. CP.97380 N° de Clave Catastral: 02021259	PREDIO RUSTICO	525,324.00
Calle 18 No.101 x 25 y 27 Manzana 021, Secc.Cat.02 Centro, Municipio de Acanceh, Yucatán. CP.97380	EDIFICIO	229,476.00
Calle 30 No.308-A x 33 y 35 Manzana 15 Secc.Cat.02 Centro, Municipio de Izamal, Yucatán. CP.97540 N° de Clave Catastral: 02015004 (Izamal)	PREDIO URBANO	646,800.00



Ente Público: PATRONATO DE LAS UNIDADES DE SERVICIOS CULTURALES Y TURÍSTICOS DEL ESTADO DE YUCATÁN
Relación de bienes que componen su Patrimonio
Cuenta Pública 2021
(Cifras en Pesos)

Código	Descripción del Bien Inmueble	Valor en libros
Calle 30 No.308-A x 33 y 35 Manzana 15 Secc.Cat.02 Centro, Municipio de Izamal, Yucatán. CP.97540 (Oficinas Izamal)	EDIFICIO	458,300.00
Zona arqueológica de Dzibilchaltún. Comisaria Municipal de Dzibilchaltún, Yucatán. CP.97305 (Dzibilchaltún)	EDIFICIO	13,156,300.00
Unidad física de Yaxcaba, Yucatán. CP.97920 N° de Clave Catastral: 1780 (Palacio de la Civilización Maya)	PREDIO RUSTICO	1,031,400.00
Unidad física de Yaxcaba, Yucatán. CP.97920 N° de Clave Catastral: 1781 (Palacio de la Civilización Maya)	PREDIO RUSTICO	886,644.98
Unidad física de Yaxcaba, Yucatán. CP.97920 N° de Clave Catastral: 1787 (Palacio de la Civilización Maya)	PREDIO RUSTICO	227,558.42
Finca Rústica denominada Santa María, Municipio de Yaxcaba, Yucatán. CP.97920 (Palacio de la Civilización Maya)	PREDIO RUSTICO	1,188,200.00
Finca Rústica denominada Santa Teresa, Municipio de Yaxcaba, Yucatán. CP.97920 (Palacio de la Civilización Maya)	PREDIO RUSTICO	1,111,600.00



Ente Público: PATRONATO DE LAS UNIDADES DE SERVICIOS CULTURALES Y TURÍSTICOS DEL ESTADO DE YUCATÁN
Relación de bienes que componen su Patrimonio
Cuenta Pública 2021
(Cifras en Pesos)

Código	Descripción del Bien Inmueble	Valor en libros
Finca Rústica denominada San Miguel, Municipio de Yaxcaba, Yucatán. CP.97920 (Palacio de la Civilización Maya)	PREDIO RUSTICO	1,428,990.00
Unidad física conformada por los tablajes catastrales Nos.1780, 1781, 1787 y las Fincas Rústicas denominadas Santa María, Santa Teresa y San Miguel, Municipio de Yaxcaba, Yucatán. CP.97920 N° de Clave Catastral: 1780, 1781, 1787, Sta. María, Sta. Teresa y San Miguel	CONTRUCCIÓN EN PROCESO	14,208,206.60
Total		806,555,068.57

Bajo protesta de decir verdad declaramos que los Estados Financieros y sus Notas son razonablemente correctos y responsabilidad del emisor.



Ente Público: PATRONATO DE LAS UNIDADES DE SERVICIOS CULTURALES Y TURÍSTICOS DEL ESTADO DE YUCATÁN
Relación de Cuentas Bancarias Productivas Específicas
Al 31 de marzo de 2021

Fondo, Programa o Convenio	Datos de la Cuenta Bancaria	
	Institución Bancaria	Número de Cuenta
SIN INFORMACIÓN QUE REVELAR		

Bajo protesta de decir verdad declaramos que los Estados Financieros y sus Notas son razonablemente correctos y responsabilidad del emisor.



Relación de Esquemas Bursátiles y de Coberturas Financieras

Al 31 de marzo del 2021

(Pesos)

Ente Público: PATRONATO DE LAS UNIDADES DE SERVICIOS CULTURALES Y TURÍSTICOS DEL ESTADO DE YUCATÁN

SIN INFORMACIÓN QUE REVELAR

Bajo protesta de decir verdad declaramos que los Estados Financieros y sus Notas son razonablemente correctos y responsabilidad del emisor.



ENTE PÚBLICO: PATRONATO DE LAS UNIDADES DE SERVICIOS CULTURALES Y TURÍSTICOS DEL ESTADO DE YUCATÁN
Estado de Situación Financiera Detallado - LDF
Al 31 de marzo de 2021 y al 31 de diciembre de 2020
(PESOS)

Concepto (c)	2021	31 DE DICIEMBRE DE 2020 (e)	Concepto (c)	2021	31 DE DICIEMBRE DE 2020 (e)
ACTIVO			PASIVO		
Activo Circulante			Pasivo Circulante		
a. Efectivo y Equivalentes (a=a1+a2+a3+a4+a5+a6+a7)	\$70,466,208.75	\$57,698,224.29	a. Cuentas por Pagar a Corto Plazo (a=a1+a2+a3+a4+a5+a6+a7+a8+a9)	\$59,170,467.72	\$66,630,199.81
a1) Efectivo	\$273,003.94	\$247,004.54	a1) Servicios Personales por Pagar a Corto Plazo	\$0.00	\$0.00
a2) Bancos/Tesorería	\$70,192,084.09	\$57,450,099.03	a2) Proveedores por Pagar a Corto Plazo	\$56,523,938.94	\$63,703,878.55
a3) Bancos/Dependencias y Otros	\$0.00	\$0.00	a3) Contratistas por Obras Públicas por Pagar a Corto Plazo	\$0.00	\$0.00
a4) Inversiones Temporales (Hasta 3 meses)	\$1,120.72	\$1,120.72	a4) Participaciones y Aportaciones por Pagar a Corto Plazo	\$0.00	\$0.00
a5) Fondos con Afectación Específica	\$0.00	\$0.00	a5) Transferencias Otorgadas por Pagar a Corto Plazo	\$0.00	\$0.00
a6) Depósitos de Fondos de Terceros en Garantía y/o Administración	\$0.00	\$0.00	a6) Intereses, Comisiones y Otros Gastos de la Deuda Pública por Pagar a Corto Plazo	\$0.00	\$0.00
a7) Otros Efectivos y Equivalentes	\$0.00	\$0.00	a7) Retenciones y Contribuciones por Pagar a Corto Plazo	\$2,646,528.78	\$2,926,321.26
b. Derechos a Recibir Efectivo o Equivalentes (b=b1+b2+b3+b4+b5+b6+b7)	\$26,811,620.39	\$34,163,534.87	a8) Devoluciones de la Ley de Ingresos por Pagar a Corto Plazo	\$0.00	\$0.00
b1) Inversiones Financieras de Corto Plazo	\$0.00	\$0.00	a9) Otras Cuentas por Pagar a Corto Plazo	\$0.00	\$0.00
b2) Cuentas por Cobrar a Corto Plazo	\$25,632,349.02	\$33,061,111.92	b. Documentos por Pagar a Corto Plazo (b=b1+b2+b3)	\$0.00	\$0.00
b3) Deudores Diversos por Cobrar a Corto Plazo	\$402,042.00	\$359,756.84	b1) Documentos Comerciales por Pagar a Corto Plazo	\$0.00	\$0.00
b4) Ingresos por Recuperar a Corto Plazo	\$0.00	\$0.00	b2) Documentos con Contratistas por Obras Públicas por Pagar a Corto Plazo	\$0.00	\$0.00
b5) Deudores por Anticipos de la Tesorería a Corto Plazo	\$0.00	\$0.00	b3) Otros Documentos por Pagar a Corto Plazo	\$0.00	\$0.00
b6) Préstamos Otorgados a Corto Plazo	\$777,229.37	\$742,666.11	c. Porción a Corto Plazo de la Deuda Pública a Largo Plazo (c=c1+c2)	\$0.00	\$0.00
b7) Otros Derechos a Recibir Efectivo o Equivalentes a Corto Plazo	\$0.00	\$0.00	c1) Porción a Corto Plazo de la Deuda Pública	\$0.00	\$0.00
c. Derechos a Recibir Bienes o Servicios (c=c1+c2+c3+c4+c5)	\$257,910,866.04	\$258,247,279.66	c2) Porción a Corto Plazo de Arrendamiento Financiero	\$0.00	\$0.00
c1) Anticipo a Proveedores por Adquisición de Bienes y Prestación de Servicios a Corto Plazo	\$1,035,336.58	\$957,155.58	d. Títulos y Valores a Corto Plazo	\$0.00	\$0.00
c2) Anticipo a Proveedores por Adquisición de Bienes Inmuebles y Muebles a Corto Plazo	\$255,009,035.00	\$255,009,035.00	e. Pasivos Diferidos a Corto Plazo (e=e1+e2+e3)	\$0.00	\$0.00
c3) Anticipo a Proveedores por Adquisición de Bienes Intangibles a Corto Plazo	\$0.00	\$0.00	e1) Ingresos Cobrados por Adelantado a Corto Plazo	\$0.00	\$0.00
c4) Anticipo a Contratistas por Obras Públicas a Corto Plazo	\$0.00	\$0.00	e2) Intereses Cobrados por Adelantado a Corto Plazo	\$0.00	\$0.00
c5) Otros Derechos a Recibir Bienes o Servicios a Corto Plazo	\$1,866,494.46	\$2,281,089.08	e3) Otros Pasivos Diferidos a Corto Plazo	\$0.00	\$0.00
d. Inventarios (d=d1+d2+d3+d4+d5)	\$0.00	\$0.00	f. Fondos y Bienes de Terceros en Garantía y/o Administración a Corto Plazo (f=f1+f2+f3+f4+f5+f6)	\$343,615.73	\$343,615.73
d1) Inventario de Mercancías para Venta	\$0.00	\$0.00	f1) Fondos en Garantía a Corto Plazo	\$343,615.73	\$343,615.73
d2) Inventario de Mercancías Terminadas	\$0.00	\$0.00	f2) Fondos en Administración a Corto Plazo	\$0.00	\$0.00
d3) Inventario de Mercancías en Proceso de Elaboración	\$0.00	\$0.00	f3) Fondos Contingentes a Corto Plazo	\$0.00	\$0.00
d4) Inventario de Materias Primas, Materiales y Suministros para Producción	\$0.00	\$0.00	f4) Fondos de Fideicomisos, Mandatos y Contratos Análogos a Corto Plazo	\$0.00	\$0.00
d5) Bienes en Tránsito	\$0.00	\$0.00	f5) Otros Fondos de Terceros en Garantía y/o Administración a Corto Plazo	\$0.00	\$0.00
e. Almacenes	\$203,876.31	\$203,876.31	f6) Valores y Bienes en Garantía a Corto Plazo	\$0.00	\$0.00
f. Estimación por Pérdida o Deterioro de Activos Circulantes (f=f1+f2)	\$0.00	\$0.00	g. Provisiones a Corto Plazo (g=g1+g2+g3)	\$0.00	\$0.00
f1) Estimaciones para Cuentas Incobrables por Derechos a Recibir Efectivo o Equivalentes	\$0.00	\$0.00	g1) Provisión para Demandas y Juicios a Corto Plazo	\$0.00	\$0.00
f2) Estimación por Deterioro de Inventarios	\$0.00	\$0.00	g2) Provisión para Contingencias a Corto Plazo	\$0.00	\$0.00
g. Otros Activos Circulantes (g=g1+g2+g3+g4)	\$0.00	\$0.00	g3) Otras Provisiones a Corto Plazo	\$0.00	\$0.00
g1) Valores en Garantía	\$0.00	\$0.00	h. Otros Pasivos a Corto Plazo (h=h1+h2+h3)	\$0.00	\$0.00
g2) Bienes en Garantía (excluye depósitos de fondos)	\$0.00	\$0.00	h1) Ingresos por Clasificar	\$0.00	\$0.00
g3) Bienes Derivados de Embargos, Decomisos, Aseguramientos y Dación en Pago	\$0.00	\$0.00	h2) Recaudación por Participar	\$0.00	\$0.00
g4) Adquisición con Fondos de Terceros	\$0.00	\$0.00	h3) Otros Pasivos Circulantes	\$0.00	\$0.00
IIA. Total de Activos Circulantes (IIA = a + b + c + d + e + f + g)	\$355,392,571.49	\$350,312,915.13	IIA. Total de Pasivos Circulantes (IIA = a + b + c + d + e + f + g + h)	\$59,514,083.45	\$66,973,815.54



ENTE PÚBLICO: PATRONATO DE LAS UNIDADES DE SERVICIOS CULTURALES Y TURÍSTICOS DEL ESTADO DE YUCATÁN
Estado de Situación Financiera Detallado - LDF
Al 31 de marzo de 2021 y al 31 de diciembre de 2020
(PESOS)

Concepto (c)	2021	31 DE DICIEMBRE DE 2020 (e)	Concepto (c)	2021	31 DE DICIEMBRE DE 2020 (e)
Activo No Circulante			Pasivo No Circulante		
a. Inversiones Financieras a Largo Plazo	\$641,800.00	\$641,800.00	a. Cuentas por Pagar a Largo Plazo	\$0.00	\$0.00
b. Derechos a Recibir Efectivo o Equivalentes a Largo Plazo	\$2,383,089.92	\$2,383,089.92	b. Documentos por Pagar a Largo Plazo	\$0.00	\$0.00
c. Bienes Inmuebles, Infraestructura y Construcciones en Proceso	\$806,555,068.57	\$806,555,068.57	c. Deuda Pública a Largo Plazo	\$0.00	\$0.00
d. Bienes Muebles	\$22,431,261.73	\$22,080,028.60	d. Pasivos Diferidos a Largo Plazo	\$0.00	\$0.00
e. Activos Intangibles	\$323,938.41	\$323,938.41	e. Fondos y Bienes de Terceros en Garantía y/o en Administración a Largo Plazo	\$0.00	\$0.00
f. Depreciación, Deterioro y Amortización Acumulada de Bienes	-\$11,468,857.36	-\$10,548,090.75	f. Provisiones a Largo Plazo	\$7,988,755.74	\$7,988,755.74
g. Activos Diferidos	\$10,000,000.00	\$10,000,000.00	II B. Total de Pasivos No Circulantes (II B = a + b + c + d + e + f)	\$7,988,755.74	\$7,988,755.74
h. Estimación por Pérdida o Deterioro de Activos no Circulantes	\$0.00	\$0.00	II. Total del Pasivo (II = IA + II B)	\$67,502,839.19	\$74,962,571.28
i. Otros Activos no Circulantes	\$0.00	\$0.00	HACIENDA PÚBLICA/PATRIMONIO		
IB. Total de Activos No Circulantes (IB = a + b + c + d + e + f + g + h + i)	\$830,866,301.27	\$831,435,834.75	IIIA. Hacienda Pública/Patrimonio Contribuido (IIIA = a + b + c)	\$18,436.08	\$18,436.08
I. Total del Activo (I = IA + IB)	\$1,186,258,872.76	\$1,181,748,749.88	a. Aportaciones	\$18,436.08	\$18,436.08
			b. Donaciones de Capital	\$0.00	\$0.00
			c. Actualización de la Hacienda Pública/Patrimonio	\$0.00	\$0.00
			IIIB. Hacienda Pública/Patrimonio Generado (IIIB = a + b + c + d + e)	\$1,118,737,597.49	\$1,106,767,742.52
			a. Resultados del Ejercicio (Ahorro/ Desahorro)	\$11,969,854.97	-\$1,109,941.67
			b. Resultados de Ejercicios Anteriores	\$758,246,623.39	\$759,356,565.06
			c. Revalúos	\$348,015,316.42	\$348,015,316.42
			d. Reservas	\$500,000.00	\$500,000.00
			e. Rectificaciones de Resultados de Ejercicios Anteriores	\$5,802.71	\$5,802.71
			IIIC. Exceso o Insuficiencia en la Actualización de la Hacienda Pública/Patrimonio (IIIC = a + b)	\$0.00	\$0.00
			a. Resultado por Posición Monetaria	\$0.00	\$0.00
			b. Resultado por Tenencia de Activos no Monetarios	\$0.00	\$0.00
			III. Total Hacienda Pública/Patrimonio (III = IIIA + IIIB + IIIC)	\$1,118,756,033.57	\$1,106,786,178.60
			IV. Total del Pasivo y Hacienda Pública/Patrimonio (IV = II + III)	\$1,186,258,872.76	\$1,181,748,749.88

Bajo protesta de decir verdad declaramos que los Estados Financieros y sus Notas son razonablemente correctos y responsabilidad del emisor.



ENTE PÚBLICO: PATRONATO DE LAS UNIDADES DE SERVICIOS CULTURALES Y TURÍSTICOS DEL ESTADO DE YUCATÁN
Informe Analítico de la Deuda Pública y Otros Pasivos - LDF
Del 1 de enero al 31 de marzo de 2021
(PESOS)

Denominación de la Deuda Pública y Otros Pasivos	Saldo	Disposiciones del Periodo (e)	Amortizaciones del Periodo (f)	Revaluaciones, Reclasificaciones y Otros Ajustes (g)	Saldo Final del Periodo (h)	Pago de Intereses del Periodo (i)	Pago de Comisiones y demás costos asociados durante el Periodo (j)
	31 DE DICIEMBRE DE 2020 (d)				h=d+e-f+g		
1. Deuda Pública (1=A+B)	\$0.00	\$0.00	\$0.00	\$0.00	\$0.00	\$0.00	\$0.00
A. Corto Plazo (A=a1+a2+a3)	\$0.00	\$0.00	\$0.00	\$0.00	\$0.00	\$0.00	\$0.00
a1) Instituciones de Crédito	\$0.00	\$0.00	\$0.00	\$0.00	\$0.00	\$0.00	\$0.00
a2) Títulos y Valores	\$0.00	\$0.00	\$0.00	\$0.00	\$0.00	\$0.00	\$0.00
a3) Arrendamientos Financieros	\$0.00	\$0.00	\$0.00	\$0.00	\$0.00	\$0.00	\$0.00
B. Largo Plazo (B=b1+b2+b3)	\$0.00	\$0.00	\$0.00	\$0.00	\$0.00	\$0.00	\$0.00
b1) Instituciones de Crédito	\$0.00	\$0.00	\$0.00	\$0.00	\$0.00	\$0.00	\$0.00
b2) Títulos y Valores	\$0.00	\$0.00	\$0.00	\$0.00	\$0.00	\$0.00	\$0.00
b3) Arrendamientos Financieros	\$0.00	\$0.00	\$0.00	\$0.00	\$0.00	\$0.00	\$0.00
2. Otros Pasivos	\$74,962,571.28	\$0.00	\$0.00	\$0.00	\$67,502,839.19	\$0.00	\$0.00
3. Total de la Deuda Pública y Otros Pasivos (3=1+2)	\$74,962,571.28	\$0.00	\$0.00	\$0.00	\$67,502,839.19	\$0.00	\$0.00
4. Deuda Contingente 1 (informativo)	\$0.00	\$0.00	\$0.00	\$0.00	\$0.00	\$0.00	\$0.00
A. Deuda Contingente 1	\$0.00	\$0.00	\$0.00	\$0.00	\$0.00	\$0.00	\$0.00
B. Deuda Contingente 2	\$0.00	\$0.00	\$0.00	\$0.00	\$0.00	\$0.00	\$0.00
C. Deuda Contingente XX	\$0.00	\$0.00	\$0.00	\$0.00	\$0.00	\$0.00	\$0.00
5. Valor de Instrumentos Bono Cupón Cero 2 (Informativo)	\$0.00	\$0.00	\$0.00	\$0.00	\$0.00	\$0.00	\$0.00
A. Instrumento Bono Cupón Cero 1	\$0.00	\$0.00	\$0.00	\$0.00	\$0.00	\$0.00	\$0.00
B. Instrumento Bono Cupón Cero 2	\$0.00	\$0.00	\$0.00	\$0.00	\$0.00	\$0.00	\$0.00
C. Instrumento Bono Cupón Cero XX	\$0.00	\$0.00	\$0.00	\$0.00	\$0.00	\$0.00	\$0.00

Obligaciones a Corto Plazo (k)	Monto Contratado (l)	Plazo Pactado (m)	Tasa de Interés (n)	Comisiones y Costos Relacionados (o)	Tasa Efectiva (p)
6. Obligaciones a Corto Plazo (Informativo)	\$0.00	0	0	\$0.00	\$0.00
A. Crédito 1	\$0.00	0	0	\$0.00	\$0.00
B. Crédito 2	\$0.00	0	0	\$0.00	\$0.00
C. Crédito 3	\$0.00	0	0	\$0.00	\$0.00
D. Crédito 4	\$0.00	0	0	\$0.00	\$0.00



ENTE PÚBLICO: PATRONATO DE LAS UNIDADES DE SERVICIOS CULTURALES Y TURÍSTICOS DEL ESTADO DE YUCATÁN
Informe Analítico de Obligaciones Diferentes de Financiamientos - LDF
Del 1 de enero al 31 de marzo de 2021
(PESOS)

Denominación de las Obligaciones Diferentes de Financiamiento (c)	Fecha del Contrato (d)	Fecha de inicio de operación del proyecto (e)	Fecha de vencimiento (f)	Monto de la inversión pactado (g)	Plazo pactado (h)	Monto promedio mensual del pago de la contraprestación (i)	Monto promedio mensual del pago de la contraprestación correspondiente al pago de inversión (j)	Monto pagado de la inversión al 31 DE DICIEMBRE DE 2020 (k)	Monto pagado de la inversión actualizado al 31 DE DICIEMBRE DE 2020 (l)	Saldo pendiente por pagar de la inversión al 31 DE DICIEMBRE DE 2020 (m = g ? l)
A. Asociaciones Público Privadas (APP's)										
(A=a+b+c+d)				0	0	0	0	0	0	0
a) APP 1				0	0	0	0	0	0	0
b) APP 2				0	0	0	0	0	0	0
c) APP 3				0	0	0	0	0	0	0
d) APP XX				0	0	0	0	0	0	0
B. Otros Instrumentos (B=a+b+c+d)				0	0	0	0	0	0	0
a) Otro Instrumento 1				0	0	0	0	0	0	0
b) Otro Instrumento 2				0	0	0	0	0	0	0
c) Otro Instrumento 3				0	0	0	0	0	0	0
d) Otro Instrumento XX				0	0	0	0	0	0	0
C. Total de Obligaciones Diferentes de Financiamiento (C=A+B)				0	0	0	0	0	0	0

Bajo protesta de decir verdad declaramos que los Estados Financieros y sus Notas son razonablemente correctos y responsabilidad del emisor.



ENTE PÚBLICO: PATRONATO DE LAS UNIDADES DE SERVICIOS CULTURALES Y TURÍSTICOS DEL ESTADO DE YUCATÁN
Balance Presupuestario - LDF
Del 1 de enero al 31 de marzo de 2021
(PESOS)

Concepto (c)	Estimado/ Aprobado(d)	Devengado	Recaudado/ Pagado
A. Ingresos Totales (A = A1+A2+A3)	\$252,778,826.00	\$46,020,971.78	\$44,063,776.67
A1. Ingresos de Libre Disposición	\$252,778,826.00	\$46,020,971.78	\$44,063,776.67
A2. Transferencias Federales Etiquetadas	\$0.00	\$0.00	\$0.00
A3. Financiamiento Neto	\$0.00	\$0.00	\$0.00
B. Egresos Presupuestarios1 (B = B1+B2)	\$252,778,826.00	\$32,082,781.58	\$30,270,900.56
B1. Gasto No Etiquetado (sin incluir Amortización de la Deuda Pública)	\$252,778,826.00	\$32,082,781.58	\$30,270,900.56
B2. Gasto Etiquetado (sin incluir Amortización de la Deuda Pública)	\$0.00	\$0.00	\$0.00
C. Remanentes del Ejercicio Anterior (C = C1 + C2)	\$0.00	\$0.00	\$0.00
C1. Remanentes de Ingresos de Libre Disposición aplicados en el periodo	\$0.00	\$0.00	\$0.00
C2. Remanentes de Transferencias Federales Etiquetadas aplicados en el periodo	\$0.00	\$0.00	\$0.00
I. Balance Presupuestario (I = A - B + C)	\$0.00	\$13,938,190.20	\$13,792,876.11
II. Balance Presupuestario sin Financiamiento Neto (II = I - A3)	\$0.00	\$13,938,190.20	\$13,792,876.11
III. Balance Presupuestario sin Financiamiento Neto y sin Remanentes del Ejercicio Anterior (III= II - C.	\$0.00	\$13,938,190.20	\$13,792,876.11
Concepto	Aprobado	Devengado	Pagado
E. Intereses, Comisiones y Gastos de la Deuda (E = E1+ E2)	\$0.00	\$0.00	\$0.00
E1. Intereses, Comisiones y Gastos de la Deuda con Gasto No Etiquetado	\$0.00	\$0.00	\$0.00
E2. Intereses, Comisiones y Gastos de la Deuda con Gasto Etiquetado	\$0.00	\$0.00	\$0.00
IV. Balance Primario (IV = III + E)	\$0.00	\$13,938,190.20	\$13,792,876.11
Concepto	Estimado/ Aprobado	Devengado	Pagado Recaudado/
F. Financiamiento (F = F1 + F2)	\$0.00	\$0.00	\$0.00
F1. Financiamiento con Fuente de Pago de Ingresos de Libre Disposición	\$0.00	\$0.00	\$0.00
F2. Financiamiento con Fuente de Pago de Transferencias Federales Etiquetadas	\$0.00	\$0.00	\$0.00
G. Amortización de la Deuda (G = G1 + G2)	\$0.00	\$0.00	\$0.00
G1. Amortización de la Deuda Pública con Gasto No Etiquetado	\$0.00	\$0.00	\$0.00
G2. Amortización de la Deuda Pública con Gasto Etiquetado	\$0.00	\$0.00	\$0.00
A3. Financiamiento Neto (A3 = F- G)	\$0.00	\$0.00	\$0.00
Concepto	Estimado/ Aprobado	Devengado	Recaudado/ Pagado
A1. Ingresos de Libre Disposición	\$252,778,826.00	\$46,020,971.78	\$44,063,776.67
A3.1 Financiamiento Neto con Fuente de Pago de Ingresos de Libre Disposición (A3.1= F1- G1)	\$0.00	\$0.00	\$0.00
F1. Financiamiento con Fuente de Pago de Ingresos de Libre Disposición	\$0.00	\$0.00	\$0.00
G1. Amortización de la Deuda Pública con Gasto No Etiquetado	\$0.00	\$0.00	\$0.00
B1. Gasto No Etiquetado (sin incluir Amortización de la Deuda Pública)	\$252,778,826.00	\$32,082,781.58	\$30,270,900.56
C1. Remanentes de Ingresos de Libre Disposición aplicados en el periodo	\$0.00	\$0.00	\$0.00
V. Balance Presupuestario de Recursos Disponibles (V = A1+ A3.1 -- B 1+ C1)	\$0.00	\$13,938,190.20	\$13,792,876.11
VI. Balance Presupuestario de Recursos Disponibles sin Financiamiento Neto (VI = V- A3.1)	\$0.00	\$13,938,190.20	\$13,792,876.11



ENTE PÚBLICO: PATRONATO DE LAS UNIDADES DE SERVICIOS CULTURALES Y TURÍSTICOS DEL ESTADO DE YUCATÁN
Balance Presupuestario - LDF
Del 1 de enero al 31 de marzo de 2021
(PESOS)

Concepto	Estimado/ Aprobado	Devengado	Recaudado/ Pagado
A2. Transferencias Federales Etiquetadas	\$0.00	\$0.00	\$0.00
A3.2 Financiamiento Neto con Fuente de Pago de Transferencias Federales Etiquetadas (A3.2 = F2 - G2)	\$0.00	\$0.00	\$0.00
F2. Financiamiento con Fuente de Pago de Transferencias Federales Etiquetadas	\$0.00	\$0.00	\$0.00
G2. Amortización de la Deuda Pública con Gasto Etiquetado	\$0.00	\$0.00	\$0.00
B2. Gasto Etiquetado (sin incluir Amortización de la Deuda Pública)	\$0.00	\$0.00	\$0.00
C2. Remanentes de Transferencias Federales Etiquetadas aplicados en el periodo	\$0.00	\$0.00	\$0.00
VII. Balance Presupuestario de Recursos Etiquetados (VII = A2 + A3.2 - B2 + C2)	\$0.00	\$0.00	\$0.00
VIII. Balance Presupuestario de Recursos Etiquetados sin Financiamiento Neto (VIII = VII - A3.2)	\$0.00	\$0.00	\$0.00

Bajo protesta de decir verdad declaramos que los Estados Financieros y sus Notas son razonablemente correctos y responsabilidad del emisor.



ENTE PÚBLICO: PATRONATO DE LAS UNIDADES DE SERVICIOS CULTURALES Y TURÍSTICOS DEL ESTADO DE YUCATÁN
Estado Analítico de Ingresos Detallado - LDF
Del 1 de enero al 31 de marzo de 2021
(PESOS)

Concepto (c)	Estimado (d)	Ampliaciones/ (Reducciones)	Ingreso			Diferencia (e)
			Modificado	Devengado	Recaudado	
a6) Fondo de Aportaciones para la Educación Tecnológica y de Adultos	\$0.00	\$0.00	\$0.00	\$0.00	\$0.00	\$0.00
a7) Fondo de Aportaciones para la Seguridad Pública de los Estados y del Distrito Federal	\$0.00	\$0.00	\$0.00	\$0.00	\$0.00	\$0.00
a8) Fondo de Aportaciones para el Fortalecimiento de las Entidades Federativas	\$0.00	\$0.00	\$0.00	\$0.00	\$0.00	\$0.00
B. Convenios (B=b1+b2+b3+b4)	\$0.00	\$0.00	\$0.00	\$0.00	\$0.00	\$0.00
b1) Convenios de Protección Social en Salud	\$0.00	\$0.00	\$0.00	\$0.00	\$0.00	\$0.00
b2) Convenios de Descentralización	\$0.00	\$0.00	\$0.00	\$0.00	\$0.00	\$0.00
b3) Convenios de Reasignación	\$0.00	\$0.00	\$0.00	\$0.00	\$0.00	\$0.00
b4) Otros Convenios y Subsidios	\$0.00	\$0.00	\$0.00	\$0.00	\$0.00	\$0.00
C. Fondos Distintos de Aportaciones (C=c1+c2)	\$0.00	\$0.00	\$0.00	\$0.00	\$0.00	\$0.00
c1) Fondo para Entidades Federativas y Municipios Productores de Hidrocarburos	\$0.00	\$0.00	\$0.00	\$0.00	\$0.00	\$0.00
c2) Fondo Minero	\$0.00	\$0.00	\$0.00	\$0.00	\$0.00	\$0.00
D. Transferencias, Subsidios y Subvenciones, y Pensiones y Jubilaciones	\$0.00	\$0.00	\$0.00	\$0.00	\$0.00	\$0.00
E. Otras Transferencias Federales Etiquetadas	\$0.00	\$0.00	\$0.00	\$0.00	\$0.00	\$0.00
II. Total de Transferencias Federales Etiquetadas (II = A + B + C + D + E)	\$0.00	\$0.00	\$0.00	\$0.00	\$0.00	\$0.00
III. Ingresos Derivados de Financiamientos (III = A)	\$0.00	\$0.00	\$0.00	\$0.00	\$0.00	\$0.00
A. Ingresos Derivados de Financiamientos	\$0.00	\$0.00	\$0.00	\$0.00	\$0.00	\$0.00
IV. Total de Ingresos (IV = I + II + III)	\$252,778,826.00	\$10,692,067.06	\$263,470,893.06	\$46,020,971.78	\$44,063,776.67	-\$208,715,049.33
Datos Informativos	\$0.00	\$0.00	\$0.00	\$0.00	\$0.00	\$0.00
1. Ingresos Derivados de Financiamientos con Fuente de Pago de Ingresos de Libre Disposición	\$0.00	\$0.00	\$0.00	\$0.00	\$0.00	\$0.00
2. Ingresos Derivados de Financiamientos con Fuente de Pago de Transferencias Federales Etiquetadas	\$0.00	\$0.00	\$0.00	\$0.00	\$0.00	\$0.00
3. Ingresos Derivados de Financiamientos (3 = 1 + 2)	\$0.00	\$0.00	\$0.00	\$0.00	\$0.00	\$0.00

Bajo protesta de decir verdad declaramos que los Estados Financieros y sus Notas son razonablemente correctos y responsabilidad del emisor.



ENTE PÚBLICO: PATRONATO DE LAS UNIDADES DE SERVICIOS CULTURALES Y TURÍSTICOS DEL ESTADO DE YUCATÁN
Estado Analítico del Ejercicio del Presupuesto de Egresos Detallado - LDF
Clasificación por Objeto del Gasto (Capítulo y Concepto)
Del 1 de enero al 31 de marzo de 2021
(PESOS)

Concepto (c)	Egresos					
	Aprobado (d)	Ampliaciones/ (Reducciones)	Modificado	Devengado	Pagado	Subejercido (e)
I. Gasto No Etiquetado (I=A+B+C+D+E+F+G+H+I)	\$252,778,826.00	\$10,692,067.06	\$263,470,893.06	\$32,082,781.58	\$30,270,900.56	\$231,388,111.48
A. Servicios Personales (A=a1+a2+a3+a4+a5+a6+a7)	\$78,222,279.00	\$1,017,067.06	\$79,239,346.06	\$18,648,413.27	\$18,648,413.27	\$60,590,932.79
a1) Remuneraciones al Personal de Carácter Permanente	\$53,385,537.00	-\$109,668.08	\$53,275,868.92	\$13,053,591.23	\$13,053,591.23	\$40,222,277.69
a2) Remuneraciones al Personal de Carácter Transitorio	\$4,252,482.00	\$208,799.00	\$4,461,281.00	\$1,271,920.50	\$1,271,920.50	\$3,189,360.50
a3) Remuneraciones Adicionales y Especiales	\$7,349,293.00	\$108,175.54	\$7,457,468.54	\$227,929.54	\$227,929.54	\$7,229,539.00
a4) Seguridad Social	\$8,731,779.00	-\$534,740.90	\$8,197,038.10	\$1,735,423.50	\$1,735,423.50	\$6,461,614.60
a5) Otras Prestaciones Sociales y Económicas	\$4,060,188.00	\$1,344,501.50	\$5,404,689.50	\$2,359,548.50	\$2,359,548.50	\$3,045,141.00
a6) Previsiones	\$0.00	\$0.00	\$0.00	\$0.00	\$0.00	\$0.00
a7) Pago de Estímulos a Servidores Públicos	\$443,000.00	\$0.00	\$443,000.00	\$0.00	\$0.00	\$443,000.00
B. Materiales y Suministros (B=b1+b2+b3+b4+b5+b6+b7+b8+b9)	\$9,380,816.00	\$124,752.75	\$9,505,568.75	\$2,186,116.73	\$1,880,383.98	\$7,319,452.02
b1) Materiales de Administración, Emisión de Documentos y Artículos Oficiales	\$3,951,698.00	\$125,045.07	\$4,076,743.07	\$927,233.41	\$694,791.04	\$3,149,509.66
b2) Alimentos y Utensilios	\$0.00	\$68,841.20	\$68,841.20	\$68,129.20	\$65,592.92	\$712.00
b3) Materias Primas y Materiales de Producción y Comercialización	\$1,803,000.00	-\$437,689.19	\$1,365,310.81	\$13,060.81	\$13,060.81	\$1,352,250.00
b4) Materiales y Artículos de Construcción y de Reparación	\$0.00	\$147,183.09	\$147,183.09	\$140,098.36	\$134,584.58	\$7,084.73
b5) Productos Químicos, Farmacéuticos y de Laboratorio	\$587,056.00	-\$81,052.39	\$506,003.61	\$49,260.96	\$31,206.03	\$456,742.65
b6) Combustibles, Lubricantes y Aditivos	\$2,560,562.00	\$213,221.49	\$2,773,783.49	\$853,361.49	\$808,673.00	\$1,920,422.00
b7) Vestuario, Blancos, Prendas de Protección y Artículos Deportivos	\$0.00	\$65,304.88	\$65,304.88	\$65,304.88	\$65,304.88	\$0.00
b8) Materiales y Suministros Para Seguridad	\$0.00	\$0.00	\$0.00	\$0.00	\$0.00	\$0.00
b9) Herramientas, Refacciones y Accesorios Menores	\$478,500.00	\$23,898.60	\$502,398.60	\$69,667.62	\$67,170.72	\$432,730.98
C. Servicios Generales (C=c1+c2+c3+c4+c5+c6+c7+c8+c9)	\$163,501,731.00	\$3,185,102.82	\$166,686,833.82	\$10,588,572.95	\$9,375,472.41	\$156,098,260.87
c1) Servicios Básicos	\$16,165,184.00	-\$37,329.07	\$16,127,854.93	\$843,555.62	\$829,656.95	\$15,284,299.31
c2) Servicios de Arrendamiento	\$22,823,251.00	-\$769,340.95	\$22,053,910.05	\$2,244,220.28	\$2,212,855.39	\$19,809,689.77
c3) Servicios Profesionales, Científicos, Técnicos y Otros Servicios	\$35,131,432.00	\$3,621,321.38	\$38,752,753.38	\$2,907,196.76	\$2,425,613.48	\$35,845,556.62
c4) Servicios Financieros, Bancarios y Comerciales	\$5,600,000.00	\$1,319,844.39	\$6,919,844.39	\$1,978,714.94	\$1,978,714.94	\$4,941,129.45
c5) Servicios de Instalación, Reparación, Mantenimiento y Conservación	\$27,530,688.00	\$1,251,850.43	\$28,782,538.43	\$1,717,856.72	\$1,708,574.58	\$27,064,681.71
c6) Servicios de Comunicación Social y Publicidad	\$0.00	\$22,040.00	\$22,040.00	\$22,040.00	\$22,040.00	\$0.00
c7) Servicios de Traslado y Viáticos	\$0.00	\$144,966.67	\$144,966.67	\$128,598.67	\$128,598.67	\$16,368.00
c8) Servicios Oficiales	\$53,445,667.00	-\$2,598,847.54	\$50,846,819.46	\$0.00	\$0.00	\$50,846,819.46
c9) Otros Servicios Generales	\$2,805,509.00	\$230,597.51	\$3,036,106.51	\$746,389.96	\$69,418.40	\$2,289,716.55
D. Transferencias, Asignaciones, Subsidios y Otras Ayudas (D=d1+d2+d3+d4+d5+d6+d7+d8+d9)	\$1,674,000.00	\$6,000,000.00	\$7,674,000.00	\$308,445.50	\$298,890.50	\$7,365,554.50
d1) Transferencias Internas y Asignaciones al Sector Público	\$0.00	\$0.00	\$0.00	\$0.00	\$0.00	\$0.00
d2) Transferencias al Resto del Sector Público	\$1,674,000.00	-\$166,734.43	\$1,507,265.57	\$0.00	\$0.00	\$1,507,265.57
d3) Subsidios y Subvenciones	\$0.00	\$0.00	\$0.00	\$0.00	\$0.00	\$0.00
d4) Ayudas Sociales	\$0.00	\$6,166,734.43	\$6,166,734.43	\$308,445.50	\$298,890.50	\$5,858,288.93
d5) Pensiones y Jubilaciones	\$0.00	\$0.00	\$0.00	\$0.00	\$0.00	\$0.00
d6) Transferencias a Fideicomisos, Mandatos y Otros Análogos	\$0.00	\$0.00	\$0.00	\$0.00	\$0.00	\$0.00
d7) Transferencias a la Seguridad Social	\$0.00	\$0.00	\$0.00	\$0.00	\$0.00	\$0.00
d8) Donativos	\$0.00	\$0.00	\$0.00	\$0.00	\$0.00	\$0.00
d9) Transferencias al Exterior	\$0.00	\$0.00	\$0.00	\$0.00	\$0.00	\$0.00
E. Bienes Muebles, Inmuebles e Intangibles (E=e1+e2+e3+e4+e5+e6+e7+e8+e9)	\$0.00	\$365,144.43	\$365,144.43	\$351,233.13	\$67,740.40	\$13,911.30



ENTE PÚBLICO: PATRONATO DE LAS UNIDADES DE SERVICIOS CULTURALES Y TURÍSTICOS DEL ESTADO DE YUCATÁN
 Estado Analítico del Ejercicio del Presupuesto de Egresos Detallado - LDF
 Clasificación por Objeto del Gasto (Capítulo y Concepto)
 Del 1 de enero al 31 de marzo de 2021
 (PESOS)

Concepto (c)	Aprobado (d)	Ampliaciones/ (Reducciones)	Egresos				Subejercido (e)
			Modificado	Devengado	Pagado		
e7) Activos Biológicos	\$0.00	\$0.00	\$0.00	\$0.00	\$0.00	\$0.00	\$0.00
e8) Bienes Inmuebles	\$0.00	\$0.00	\$0.00	\$0.00	\$0.00	\$0.00	\$0.00
e9) Activos Intangibles	\$0.00	\$0.00	\$0.00	\$0.00	\$0.00	\$0.00	\$0.00
F. Inversión Pública (F=f1+f2+f3)	\$0.00	\$0.00	\$0.00	\$0.00	\$0.00	\$0.00	\$0.00
f1) Obra Pública en Bienes de Dominio Público	\$0.00	\$0.00	\$0.00	\$0.00	\$0.00	\$0.00	\$0.00
f2) Obra Pública en Bienes Propios	\$0.00	\$0.00	\$0.00	\$0.00	\$0.00	\$0.00	\$0.00
f3) Proyectos Productivos y Acciones de Fomento	\$0.00	\$0.00	\$0.00	\$0.00	\$0.00	\$0.00	\$0.00
G. Inversiones Financieras y Otras Provisiones (G=g1+g2+g3+g4+g5+g6+g7)	\$0.00	\$0.00	\$0.00	\$0.00	\$0.00	\$0.00	\$0.00
g1) Inversiones Para el Fomento de Actividades Productivas	\$0.00	\$0.00	\$0.00	\$0.00	\$0.00	\$0.00	\$0.00
g2) Acciones y Participaciones de Capital	\$0.00	\$0.00	\$0.00	\$0.00	\$0.00	\$0.00	\$0.00
g3) Compra de Títulos y Valores	\$0.00	\$0.00	\$0.00	\$0.00	\$0.00	\$0.00	\$0.00
g4) Concesión de Préstamos	\$0.00	\$0.00	\$0.00	\$0.00	\$0.00	\$0.00	\$0.00
g5) Inversiones en Fideicomisos, Mandatos y Otros Análogos Fideicomiso de Desastres Naturales (Informativo)	\$0.00	\$0.00	\$0.00	\$0.00	\$0.00	\$0.00	\$0.00
g6) Otras Inversiones Financieras	\$0.00	\$0.00	\$0.00	\$0.00	\$0.00	\$0.00	\$0.00
g7) Provisiones para Contingencias y Otras Erogaciones Especiales	\$0.00	\$0.00	\$0.00	\$0.00	\$0.00	\$0.00	\$0.00
H. Participaciones y Aportaciones (H=h1+h2+h3)	\$0.00	\$0.00	\$0.00	\$0.00	\$0.00	\$0.00	\$0.00
h1) Participaciones	\$0.00	\$0.00	\$0.00	\$0.00	\$0.00	\$0.00	\$0.00
h2) Aportaciones	\$0.00	\$0.00	\$0.00	\$0.00	\$0.00	\$0.00	\$0.00
h3) Convenios	\$0.00	\$0.00	\$0.00	\$0.00	\$0.00	\$0.00	\$0.00
I. Deuda Pública (I=i1+i2+i3+i4+i5+i6+i7)	\$0.00	\$0.00	\$0.00	\$0.00	\$0.00	\$0.00	\$0.00
i1) Amortización de la Deuda Pública	\$0.00	\$0.00	\$0.00	\$0.00	\$0.00	\$0.00	\$0.00
i2) Intereses de la Deuda Pública	\$0.00	\$0.00	\$0.00	\$0.00	\$0.00	\$0.00	\$0.00
i3) Comisiones de la Deuda Pública	\$0.00	\$0.00	\$0.00	\$0.00	\$0.00	\$0.00	\$0.00
i4) Gastos de la Deuda Pública	\$0.00	\$0.00	\$0.00	\$0.00	\$0.00	\$0.00	\$0.00
i5) Costo por Coberturas	\$0.00	\$0.00	\$0.00	\$0.00	\$0.00	\$0.00	\$0.00
i6) Apoyos Financieros	\$0.00	\$0.00	\$0.00	\$0.00	\$0.00	\$0.00	\$0.00
i7) Adeudos de Ejercicios Fiscales Anteriores (ADEFAS)	\$0.00	\$0.00	\$0.00	\$0.00	\$0.00	\$0.00	\$0.00
III. Total de Egresos (III = I + II)	\$252,778,826.00	\$10,692,067.06	\$263,470,893.06	\$32,082,781.58	\$30,270,900.56	\$231,388,111.48	

Bajo protesta de decir verdad declaramos que los Estados Financieros y sus Notas son razonablemente correctos y responsabilidad del emisor.



ENTE PÚBLICO: PATRONATO DE LAS UNIDADES DE SERVICIOS CULTURALES Y TURÍSTICOS DEL ESTADO DE YUCATÁN
 Estado Analítico del Ejercicio del Presupuesto de Egresos Detallado - LDF
 Clasificación Administrativa
 Del 1 de enero al 31 de marzo de 2021
 (PESOS)

Concepto (c)	Egresos					
	Aprobado (d)	Ampliaciones/ (Reducciones)	Modificado	Devengado	Pagado	Subejercido (e)
I. Gasto No Etiquetado	\$252,778,826.00	\$10,692,067.06	\$263,470,893.06	\$32,082,781.58	\$30,270,900.56	\$231,388,111.48
PATRONATO DE LAS UNIDADES DE SERVICIOS CULTURALES Y TURÍSTICOS DEL ESTADO DE YUCATÁN	\$252,778,826.00	\$10,692,067.06	\$263,470,893.06	\$32,082,781.58	\$30,270,900.56	\$231,388,111.48
II. Gasto Etiquetado	\$0.00	\$0.00	\$0.00	\$0.00	\$0.00	\$0.00
PATRONATO DE LAS UNIDADES DE SERVICIOS CULTURALES Y TURÍSTICOS DEL ESTADO DE YUCATÁN	\$0.00	\$0.00	\$0.00	\$0.00	\$0.00	\$0.00
III. Total de Egresos (III = I + II)	\$252,778,826.00	\$10,692,067.06	\$263,470,893.06	\$32,082,781.58	\$30,270,900.56	\$231,388,111.48

Bajo protesta de decir verdad declaramos que los Estados Financieros y sus Notas son razonablemente correctos y responsabilidad del emisor.



ENTE PÚBLICO: PATRONATO DE LAS UNIDADES DE SERVICIOS CULTURALES Y TURÍSTICOS DEL ESTADO DE YUCATÁN
Estado Analítico del Ejercicio del Presupuesto de Egresos Detallado - LDF
Clasificación Funcional (Finalidad y Función)
Del 1 de enero al 31 de marzo de 2021
(PESOS)

Concepto (c)	Egresos						Subejercido (e)
	Aprobado (d)	Ampliaciones/ (Reducciones)	Modificado	Devengado	Pagado		
a3) Coordinación de la Política de Gobierno	\$0.00	\$0.00	\$0.00	\$0.00	\$0.00	\$0.00	\$0.00
a4) Relaciones Exteriores	\$0.00	\$0.00	\$0.00	\$0.00	\$0.00	\$0.00	\$0.00
a5) Asuntos Financieros y Hacendarios	\$0.00	\$0.00	\$0.00	\$0.00	\$0.00	\$0.00	\$0.00
a6) Seguridad Nacional	\$0.00	\$0.00	\$0.00	\$0.00	\$0.00	\$0.00	\$0.00
a7) Asuntos de Orden Público y de Seguridad Interior	\$0.00	\$0.00	\$0.00	\$0.00	\$0.00	\$0.00	\$0.00
a8) Otros Servicios Generales	\$0.00	\$0.00	\$0.00	\$0.00	\$0.00	\$0.00	\$0.00
B. Desarrollo Social (B=b1+b2+b3+b4+b5+b6+b7)	\$0.00	\$0.00	\$0.00	\$0.00	\$0.00	\$0.00	\$0.00
b1) Protección Ambiental	\$0.00	\$0.00	\$0.00	\$0.00	\$0.00	\$0.00	\$0.00
b2) Vivienda y Servicios a la Comunidad	\$0.00	\$0.00	\$0.00	\$0.00	\$0.00	\$0.00	\$0.00
b3) Salud	\$0.00	\$0.00	\$0.00	\$0.00	\$0.00	\$0.00	\$0.00
b4) Recreación, Cultura y Otras Manifestaciones Sociales	\$0.00	\$0.00	\$0.00	\$0.00	\$0.00	\$0.00	\$0.00
b5) Educación	\$0.00	\$0.00	\$0.00	\$0.00	\$0.00	\$0.00	\$0.00
b6) Protección Social	\$0.00	\$0.00	\$0.00	\$0.00	\$0.00	\$0.00	\$0.00
b7) Otros Asuntos Sociales	\$0.00	\$0.00	\$0.00	\$0.00	\$0.00	\$0.00	\$0.00
C. Desarrollo Económico (C=c1+c2+c3+c4+c5+c6+c7+c8+c9)	\$0.00	\$0.00	\$0.00	\$0.00	\$0.00	\$0.00	\$0.00
c1) Asuntos Económicos, Comerciales y Laborales en General	\$0.00	\$0.00	\$0.00	\$0.00	\$0.00	\$0.00	\$0.00
c2) Agropecuaria, Silvicultura, Pesca y Caza	\$0.00	\$0.00	\$0.00	\$0.00	\$0.00	\$0.00	\$0.00
c3) Combustibles y Energía	\$0.00	\$0.00	\$0.00	\$0.00	\$0.00	\$0.00	\$0.00
c4) Minería, Manufacturas y Construcción	\$0.00	\$0.00	\$0.00	\$0.00	\$0.00	\$0.00	\$0.00
c5) Transporte	\$0.00	\$0.00	\$0.00	\$0.00	\$0.00	\$0.00	\$0.00
c6) Comunicaciones	\$0.00	\$0.00	\$0.00	\$0.00	\$0.00	\$0.00	\$0.00
c7) Turismo	\$0.00	\$0.00	\$0.00	\$0.00	\$0.00	\$0.00	\$0.00
c8) Ciencia, Tecnología e Innovación	\$0.00	\$0.00	\$0.00	\$0.00	\$0.00	\$0.00	\$0.00
c9) Otras Industrias y Otros Asuntos Económicos	\$0.00	\$0.00	\$0.00	\$0.00	\$0.00	\$0.00	\$0.00
D. Otras No Clasificadas en Funciones Anteriores (D=d1+d2+d3+d4)	\$0.00	\$0.00	\$0.00	\$0.00	\$0.00	\$0.00	\$0.00
d1) Transacciones de la Deuda Pública / Costo Financiero de la Deuda	\$0.00	\$0.00	\$0.00	\$0.00	\$0.00	\$0.00	\$0.00
d2) Transferencias, Participaciones y Aportaciones Entre Diferentes Niveles y							
Ordenes de Gobierno	\$0.00	\$0.00	\$0.00	\$0.00	\$0.00	\$0.00	\$0.00
d3) Saneamiento del Sistema Financiero	\$0.00	\$0.00	\$0.00	\$0.00	\$0.00	\$0.00	\$0.00
d4) Adeudos de Ejercicios Fiscales Anteriores	\$0.00	\$0.00	\$0.00	\$0.00	\$0.00	\$0.00	\$0.00
III. Total de Egresos (III = I + II)	\$252,778,826.00	\$10,692,067.06	\$263,470,893.06	\$32,082,781.58	\$30,270,900.56	\$231,388,111.48	

Bajo protesta de decir verdad declaramos que los Estados Financieros y sus Notas son razonablemente correctos y responsabilidad del emisor.



ENTE PÚBLICO: PATRONATO DE LAS UNIDADES DE SERVICIOS CULTURALES Y TURÍSTICOS DEL ESTADO DE YUCATÁN
 Estado Analítico del Ejercicio del Presupuesto de Egresos Detallado - LDF
 Clasificación de Servicios Personales por Categoría
 Del 1 de enero al 31 de marzo de 2021
 (PESOS)

Concepto (c)	Egresos					
	Aprobado (d)	Ampliaciones/ (Reducciones)	Modificado	Devengado	Pagado	Subejercido (e)
I. Gasto No Etiquetado (I=A+B+C+D+E+F)	\$78,222,279.00	\$1,017,067.06	\$79,239,346.06	\$18,648,413.27	\$18,648,413.27	\$60,590,932.79
A. Personal Administrativo y de Servicio Público	\$78,222,279.00	\$1,017,067.06	\$79,239,346.06	\$18,648,413.27	\$18,648,413.27	\$60,590,932.79
B. Magisterio	\$0.00	\$0.00	\$0.00	\$0.00	\$0.00	\$0.00
C. Servicios de Salud (C=c1+c2)	\$0.00	\$0.00	\$0.00	\$0.00	\$0.00	\$0.00
c1) Personal Administrativo	\$0.00	\$0.00	\$0.00	\$0.00	\$0.00	\$0.00
c2) Personal Médico, Paramédico y afín	\$0.00	\$0.00	\$0.00	\$0.00	\$0.00	\$0.00
D. Seguridad Pública	\$0.00	\$0.00	\$0.00	\$0.00	\$0.00	\$0.00
E. Gastos asociados a la implementación de nuevas leyes federales o reformas a las mismas (E = e1 + e2)	\$0.00	\$0.00	\$0.00	\$0.00	\$0.00	\$0.00
e1) Nombre del Programa o Ley 1	\$0.00	\$0.00	\$0.00	\$0.00	\$0.00	\$0.00
e2) Nombre del Programa o Ley 2	\$0.00	\$0.00	\$0.00	\$0.00	\$0.00	\$0.00
F. Sentencias laborales definitivas	\$0.00	\$0.00	\$0.00	\$0.00	\$0.00	\$0.00
II. Gasto Etiquetado (II=A+B+C+D+E+F)	\$0.00	\$0.00	\$0.00	\$0.00	\$0.00	\$0.00
A. Personal Administrativo y de Servicio Público	\$0.00	\$0.00	\$0.00	\$0.00	\$0.00	\$0.00
B. Magisterio	\$0.00	\$0.00	\$0.00	\$0.00	\$0.00	\$0.00
C. Servicios de Salud (C=c1+c2)	\$0.00	\$0.00	\$0.00	\$0.00	\$0.00	\$0.00
c1) Personal Administrativo	\$0.00	\$0.00	\$0.00	\$0.00	\$0.00	\$0.00
c2) Personal Médico, Paramédico y afín	\$0.00	\$0.00	\$0.00	\$0.00	\$0.00	\$0.00
D. Seguridad Pública	\$0.00	\$0.00	\$0.00	\$0.00	\$0.00	\$0.00
E. Gastos asociados a la implementación de nuevas leyes federales o reformas a las mismas (E = e1 + e2)	\$0.00	\$0.00	\$0.00	\$0.00	\$0.00	\$0.00
e1) Nombre del Programa o Ley 1	\$0.00	\$0.00	\$0.00	\$0.00	\$0.00	\$0.00
e2) Nombre del Programa o Ley 2	\$0.00	\$0.00	\$0.00	\$0.00	\$0.00	\$0.00
F. Sentencias laborales definitivas	\$0.00	\$0.00	\$0.00	\$0.00	\$0.00	\$0.00
III. Total del Gasto en Servicios Personales (III = I + II)	\$78,222,279.00	\$1,017,067.06	\$79,239,346.06	\$18,648,413.27	\$18,648,413.27	\$60,590,932.79

Bajo protesta de decir verdad declaramos que los Estados Financieros y sus Notas son razonablemente correctos y responsabilidad del emisor.



ENTE PÚBLICO: PATRONATO DE LAS UNIDADES DE SERVICIOS CULTURALES Y TURÍSTICOS DEL ESTADO DE YUCATÁN
Proyecciones de Egresos - LDF
(PESOS)
(CIFRAS NOMINALES)

Concepto (b)	Año en cuestión 2021	2022	2023	2024	2025	2026
1. Gasto No Etiquetado (1=A+B+C+D+E+F+G+H+I)	\$0.00	\$0.00	\$0.00	\$0.00	\$0.00	\$0.00
A. Servicios Personales	\$0.00	\$0.00	\$0.00	\$0.00	\$0.00	\$0.00
B. Materiales y Suministros	\$0.00	\$0.00	\$0.00	\$0.00	\$0.00	\$0.00
C. Servicios Generales	\$0.00	\$0.00	\$0.00	\$0.00	\$0.00	\$0.00
D. Transferencias, Asignaciones, Subsidios y Otras Ayudas	\$0.00	\$0.00	\$0.00	\$0.00	\$0.00	\$0.00
E. Bienes Muebles, Inmuebles e Intangibles	\$0.00	\$0.00	\$0.00	\$0.00	\$0.00	\$0.00
F. Inversión Pública	\$0.00	\$0.00	\$0.00	\$0.00	\$0.00	\$0.00
G. Inversiones Financieras y Otras Provisiones	\$0.00	\$0.00	\$0.00	\$0.00	\$0.00	\$0.00
H. Participaciones y Aportaciones	\$0.00	\$0.00	\$0.00	\$0.00	\$0.00	\$0.00
I. Deuda Pública	\$0.00	\$0.00	\$0.00	\$0.00	\$0.00	\$0.00
2. Gasto Etiquetado (2=A+B+C+D+E+F+G+H+I)	\$0.00	\$0.00	\$0.00	\$0.00	\$0.00	\$0.00
A. Servicios Personales	\$0.00	\$0.00	\$0.00	\$0.00	\$0.00	\$0.00
B. Materiales y Suministros	\$0.00	\$0.00	\$0.00	\$0.00	\$0.00	\$0.00
C. Servicios Generales	\$0.00	\$0.00	\$0.00	\$0.00	\$0.00	\$0.00
D. Transferencias, Asignaciones, Subsidios y Otras Ayudas	\$0.00	\$0.00	\$0.00	\$0.00	\$0.00	\$0.00
E. Bienes Muebles, Inmuebles e Intangibles	\$0.00	\$0.00	\$0.00	\$0.00	\$0.00	\$0.00
F. Inversión Pública	\$0.00	\$0.00	\$0.00	\$0.00	\$0.00	\$0.00
G. Inversiones Financieras y Otras Provisiones	\$0.00	\$0.00	\$0.00	\$0.00	\$0.00	\$0.00
H. Participaciones y Aportaciones	\$0.00	\$0.00	\$0.00	\$0.00	\$0.00	\$0.00
I. Deuda Pública	\$0.00	\$0.00	\$0.00	\$0.00	\$0.00	\$0.00
3. Total de Egresos Projectados (3 = 1 + 2)	\$0.00	\$0.00	\$0.00	\$0.00	\$0.00	\$0.00

Bajo protesta de decir verdad declaramos que los Estados Financieros y sus Notas son razonablemente correctos y responsabilidad del emisor.



ENTE PÚBLICO: PATRONATO DE LAS UNIDADES DE SERVICIOS CULTURALES Y TURÍSTICOS DEL ESTADO DE YUCATÁN
Resultados de Egresos - LDF
(PESOS)

Concepto (b)	2016	2017	2018	2019	2020	2021
1. Gasto No Etiquetado (1=A+B+C+D+E+F+G+H+I)	\$312,877,857.64	\$303,964,061.47	\$281,039,918.82	\$588,243,616.85	\$189,248,136.49	\$217,054,943.58
A. Servicios Personales	\$70,876,208.21	\$77,052,201.50	\$78,084,204.83	\$77,310,802.95	\$82,222,187.83	\$72,249,524.27
B. Materiales y Suministros	\$14,640,790.34	\$19,055,897.16	\$14,962,391.59	\$31,912,125.26	\$11,828,293.72	\$8,439,996.73
C. Servicios Generales	\$146,275,593.19	\$86,963,642.82	\$119,730,026.27	\$203,464,670.99	\$74,218,748.22	\$134,589,743.95
D. Transferencias, Asignaciones, Subsidios y Otras Ayudas	\$73,586,497.50	\$115,689,802.48	\$67,396,146.03	\$2,418,504.36	\$16,968,742.02	\$1,424,445.50
E. Bienes Muebles, Inmuebles e Intangibles	\$5,998,768.40	\$5,202,517.51	\$867,150.10	\$8,137,513.29	\$4,010,164.70	\$351,233.13
F. Inversión Pública	\$1,500,000.00	\$0.00	\$0.00	\$265,000,000.00	\$0.00	\$0.00
G. Inversiones Financieras y Otras Provisiones	\$0.00	\$0.00	\$0.00	\$0.00	\$0.00	\$0.00
H. Participaciones y Aportaciones	\$0.00	\$0.00	\$0.00	\$0.00	\$0.00	\$0.00
I. Deuda Pública	\$0.00	\$0.00	\$0.00	\$0.00	\$0.00	\$0.00
2. Gasto Etiquetado (2=A+B+C+D+E+F+G+H+I)	\$0.00	\$0.00	\$9,797,907.00	\$0.00	\$0.00	\$0.00
A. Servicios Personales	\$0.00	\$0.00	\$0.00	\$0.00	\$0.00	\$0.00
B. Materiales y Suministros	\$0.00	\$0.00	\$0.00	\$0.00	\$0.00	\$0.00
C. Servicios Generales	\$0.00	\$0.00	\$0.00	\$0.00	\$0.00	\$0.00
D. Transferencias, Asignaciones, Subsidios y Otras Ayudas	\$0.00	\$0.00	\$9,797,907.00	\$0.00	\$0.00	\$0.00
E. Bienes Muebles, Inmuebles e Intangibles	\$0.00	\$0.00	\$0.00	\$0.00	\$0.00	\$0.00
F. Inversión Pública	\$0.00	\$0.00	\$0.00	\$0.00	\$0.00	\$0.00
G. Inversiones Financieras y Otras Provisiones	\$0.00	\$0.00	\$0.00	\$0.00	\$0.00	\$0.00
H. Participaciones y Aportaciones	\$0.00	\$0.00	\$0.00	\$0.00	\$0.00	\$0.00
I. Deuda Pública	\$0.00	\$0.00	\$0.00	\$0.00	\$0.00	\$0.00
3. Total del Resultado de Egresos (3=1+2)	\$312,877,857.64	\$303,964,061.47	\$290,837,825.82	\$588,243,616.85	\$189,248,136.49	\$217,054,943.58

Bajo protesta de decir verdad declaramos que los Estados Financieros y sus Notas son razonablemente correctos y responsabilidad del emisor.



ENTE PÚBLICO: PATRONATO DE LAS UNIDADES DE SERVICIOS CULTURALES Y TURÍSTICOS DEL ESTADO DE YUCATÁN
Informe sobre Estudios Actuariales - LDF

Concepto (b)	Pensiones y jubilaciones	Salud	Riesgos de trabajo	Invalidez y vida	Otras prestaciones sociales
Tipo de Sistema	\$0.00	\$0.00	\$0.00	\$0.00	\$0.00
Prestación laboral o Fondo general para trabajadores del estado o municipio	\$0.00	\$0.00	\$0.00	\$0.00	\$0.00
Beneficio definido, Contribución definida o Mixto	\$0.00	\$0.00	\$0.00	\$0.00	\$0.00
Población afiliada	\$0.00	\$0.00	\$0.00	\$0.00	\$0.00
Activos	\$0.00	\$0.00	\$0.00	\$0.00	\$0.00
Edad máxima	\$0.00	\$0.00	\$0.00	\$0.00	\$0.00
Edad mínima	\$0.00	\$0.00	\$0.00	\$0.00	\$0.00
Edad promedio	\$0.00	\$0.00	\$0.00	\$0.00	\$0.00
Pensionados y Jubilados	\$0.00	\$0.00	\$0.00	\$0.00	\$0.00
Edad máxima	\$0.00	\$0.00	\$0.00	\$0.00	\$0.00
Edad mínima	\$0.00	\$0.00	\$0.00	\$0.00	\$0.00
Edad promedio	\$0.00	\$0.00	\$0.00	\$0.00	\$0.00
Beneficiarios	\$0.00	\$0.00	\$0.00	\$0.00	\$0.00
Promedio de años de servicio (trabajadores activos)	\$0.00	\$0.00	\$0.00	\$0.00	\$0.00
Aportación individual al plan de pensión como % del salario	\$0.00	\$0.00	\$0.00	\$0.00	\$0.00
Aportación del ente público al plan de pensión como % del salario	\$0.00	\$0.00	\$0.00	\$0.00	\$0.00
Crecimiento esperado de los pensionados y jubilados (como %)	\$0.00	\$0.00	\$0.00	\$0.00	\$0.00
Crecimiento esperado de los activos (como %)	\$0.00	\$0.00	\$0.00	\$0.00	\$0.00
Edad de Jubilación o Pensión	\$0.00	\$0.00	\$0.00	\$0.00	\$0.00
Esperanza de vida	\$0.00	\$0.00	\$0.00	\$0.00	\$0.00
Ingresos del Fondo	\$0.00	\$0.00	\$0.00	\$0.00	\$0.00
Ingresos Anuales al Fondo de Pensiones	\$0.00	\$0.00	\$0.00	\$0.00	\$0.00
Nómina anual	\$0.00	\$0.00	\$0.00	\$0.00	\$0.00
Activos	\$0.00	\$0.00	\$0.00	\$0.00	\$0.00
Pensionados y Jubilados	\$0.00	\$0.00	\$0.00	\$0.00	\$0.00
Beneficiarios de Pensionados y Jubilados	\$0.00	\$0.00	\$0.00	\$0.00	\$0.00
Monto mensual por pensión	\$0.00	\$0.00	\$0.00	\$0.00	\$0.00
Máximo	\$0.00	\$0.00	\$0.00	\$0.00	\$0.00
Mínimo	\$0.00	\$0.00	\$0.00	\$0.00	\$0.00
Promedio	\$0.00	\$0.00	\$0.00	\$0.00	\$0.00
Monto de la reserva	\$0.00	\$0.00	\$0.00	\$0.00	\$0.00
Valor presente de las obligaciones	\$0.00	\$0.00	\$0.00	\$0.00	\$0.00
Pensiones y Jubilaciones en curso de pago	\$0.00	\$0.00	\$0.00	\$0.00	\$0.00
Generación actual	\$0.00	\$0.00	\$0.00	\$0.00	\$0.00
Generaciones futuras	\$0.00	\$0.00	\$0.00	\$0.00	\$0.00
Valor presente de las contribuciones asociadas a los sueldos futuros de cotización X%	\$0.00	\$0.00	\$0.00	\$0.00	\$0.00
Generación actual	\$0.00	\$0.00	\$0.00	\$0.00	\$0.00
Generaciones futuras	\$0.00	\$0.00	\$0.00	\$0.00	\$0.00
Valor presente de aportaciones futuras	\$0.00	\$0.00	\$0.00	\$0.00	\$0.00
Generación actual	\$0.00	\$0.00	\$0.00	\$0.00	\$0.00
Generaciones futuras	\$0.00	\$0.00	\$0.00	\$0.00	\$0.00
Otros Ingresos	\$0.00	\$0.00	\$0.00	\$0.00	\$0.00
Déficit/superávit actuarial	\$0.00	\$0.00	\$0.00	\$0.00	\$0.00
Generación actual	\$0.00	\$0.00	\$0.00	\$0.00	\$0.00
Generaciones futuras	\$0.00	\$0.00	\$0.00	\$0.00	\$0.00
Periodo de suficiencia	\$0.00	\$0.00	\$0.00	\$0.00	\$0.00
Año de descapitalización	\$0.00	\$0.00	\$0.00	\$0.00	\$0.00
Tasa de rendimiento	\$0.00	\$0.00	\$0.00	\$0.00	\$0.00
Estudio actuarial	\$0.00	\$0.00	\$0.00	\$0.00	\$0.00
Año de elaboración del estudio actuarial	\$0.00	\$0.00	\$0.00	\$0.00	\$0.00
Empresa que elaboró el estudio actuarial	\$0.00	\$0.00	\$0.00	\$0.00	\$0.00

Bajo protesta de decir verdad declaramos que los Estados Financieros y sus Notas son razonablemente correctos y responsabilidad del emisor.