

# I. INFORMACIÓN CONTABLE

**Cuenta Pública 2020**  
**Estado de Actividades**  
**Del 1o. de Enero al 31 de Marzo de 2020**  
**(Pesos)**

**Ente Público: COMISIÓN DE LOS DERECHOS HUMANOS DEL ESTADO DE YUCATÁN**

Concepto	2020	2019	Concepto	2020	2019
<b>Ingresos y Otros Beneficios</b>			<b>Gastos y Otras Pérdidas</b>		
<b>Ingresos de Gestión</b>	<b>\$7.89</b>	<b>\$40.97</b>	<b>Gastos de Funcionamiento</b>	<b>\$8,489,444.53</b>	<b>\$9,024,016.21</b>
Impuestos	\$0.00	\$0.00	Servicios Personales	\$6,425,053.96	\$6,910,021.05
Cuotas y Aportaciones de Seguridad Social	\$0.00	\$0.00	Materiales y Suministros	\$469,849.03	\$737,196.99
Contribuciones de Mejoras	\$0.00	\$0.00	Servicios Generales	\$1,594,541.54	\$1,376,798.17
Derechos	\$0.00	\$0.00	<b>Transferencias, Asignaciones, Subsidios y Otras Ayudas</b>	<b>\$10,539.00</b>	<b>\$16,154.71</b>
Productos	\$7.89	\$40.97	Transferencias Internas y Asignaciones al Sector Público	\$0.00	\$0.00
Aprovechamientos	\$0.00	\$0.00	Transferencias al Resto del Sector Público	\$0.00	\$0.00
Ingresos por Venta de Bienes y Servicios	\$0.00	\$0.00	Subsidios y Subvenciones	\$0.00	\$0.00
<b>Participaciones, Aportaciones, Convenios, Incentivos Derivados de la Colaboración Fiscal, Fondos Distintos de Aportaciones, Transferencias, Asignaciones, Subsidios y Subvenciones, y Pensiones y Jubilaciones</b>	<b>\$8,542,107.00</b>	<b>\$8,505,487.00</b>	Ayudas Sociales	\$10,539.00	\$16,154.71
Participaciones, Aportaciones, Convenios, Incentivos Derivados de la Colaboración Fiscal y Fondos Distintos de Aportaciones	\$0.00	\$0.00	Pensiones y Jubilaciones	\$0.00	\$0.00
Transferencias, Asignaciones, Subsidios y Subvenciones, y Pensiones y Jubilaciones	\$8,542,107.00	\$8,505,487.00	Transferencias a Fideicomisos, Mandatos y Contratos Análogos	\$0.00	\$0.00
<b>Otros Ingresos y Beneficios</b>	<b>\$0.00</b>	<b>\$0.00</b>	Transferencias a la Seguridad Social	\$0.00	\$0.00
Ingresos Financieros	\$0.00	\$0.00	Donativos	\$0.00	\$0.00
Incremento por Variación de Inventarios	\$0.00	\$0.00	Transferencias al Exterior	\$0.00	\$0.00
Disminución del Exceso de Estimaciones por Pérdida o Deterioro u Obsolescencia	\$0.00	\$0.00	<b>Participaciones y Aportaciones</b>	<b>\$0.00</b>	<b>\$0.00</b>
Disminución del Exceso de Provisiones	\$0.00	\$0.00	Participaciones	\$0.00	\$0.00
Otros Ingresos y Beneficios Varios	\$0.00	\$0.00	Aportaciones	\$0.00	\$0.00
<b>Total Ingresos y Otros Beneficios</b>	<b>\$8,542,114.89</b>	<b>\$8,505,527.97</b>	Convenios	\$0.00	\$0.00
			<b>Intereses, Comisiones y Otros Gastos de la Deuda Pública</b>	<b>\$0.00</b>	<b>\$0.00</b>
			Intereses de la Deuda Pública	\$0.00	\$0.00
			Comisiones de la Deuda Pública	\$0.00	\$0.00
			Gastos de la Deuda Pública	\$0.00	\$0.00
			Costo por Coberturas	\$0.00	\$0.00
			Apoyos Financieros	\$0.00	\$0.00
			<b>Otros Gastos y Pérdidas Extraordinarias</b>	<b>\$2.18</b>	<b>-\$0.26</b>
			Estimaciones, Depreciaciones, Deterioros, Obsolescencia y Amortizaciones	\$0.00	\$0.00
			Provisiones	\$0.00	\$0.00
			Disminución de Inventarios	\$0.00	\$0.00
			Aumento por Insuficiencia de Estimaciones por Pérdida o Deterioro u Obsolescencia	\$0.00	\$0.00
			Aumento por Insuficiencia de Provisiones	\$0.00	\$0.00
			Otros Gastos	\$2.18	-\$0.26
			<b>Inversión Pública</b>	<b>\$0.00</b>	<b>\$0.00</b>
			Inversión Pública No Capitalizable	\$0.00	\$0.00
			<b>Total Gastos y Otras Pérdidas</b>	<b>\$8,499,985.71</b>	<b>\$9,040,170.66</b>
			<b>Resultado del Ejercicio (Ahorro / Desahorro)</b>	<b>\$42,129.18</b>	<b>-\$534,642.69</b>

Bajo protesta de decir verdad declaramos que los Estados Financieros y sus Notas son razonablemente correctos y responsabilidad del emisor.

Cuenta Pública 2020  
Estado de Situación Financiera  
Al 31 de Marzo de 2020  
(Pesos)

Ente Público: COMISIÓN DE LOS DERECHOS HUMANOS DEL ESTADO DE YUCATÁN

Concepto	2020	2019	Concepto	2020	2019
<b>Activo</b>			<b>Pasivo</b>		
<b>Activo Circulante</b>			<b>Pasivo Circulante</b>		
Efectivo y Equivalentes	\$331,165.52	\$805,499.31	Cuentas por Pagar a Corto Plazo	\$1,372,119.23	\$1,151,202.26
Derechos a Recibir Efectivo o Equivalentes	\$534,138.37	\$399,106.58	Documentos por Pagar a Corto Plazo	\$0.00	\$0.00
Derechos a Recibir Bienes o Servicios	\$87,000.00	\$3,450.00	Porción a Corto Plazo de la Deuda Pública a Largo Plazo	\$0.00	\$0.00
Inventarios	\$0.00	\$0.00	Titulos y Valores a Corto Plazo	\$0.00	\$0.00
Almacenes	\$0.00	\$0.00	Pasivos Diferidos a Corto Plazo	\$0.00	\$0.00
			Fondos y Bienes de Terceros en Garantía Y/O Administración a Corto Plazo	\$0.00	\$0.00
Estimación por Pérdida o Deterioro de Activos Circulantes	\$0.00	\$0.00	Provisiones a Corto Plazo	\$0.00	\$333,687.00
Otros Activos Circulantes	\$0.00	\$0.00	Otros Pasivos a Corto Plazo	\$0.00	\$0.00
<b>Total Activo Circulante</b>	<b>\$952,303.89</b>	<b>\$1,208,055.89</b>	<b>Total Pasivo Circulante</b>	<b>\$1,372,119.23</b>	<b>\$1,484,889.26</b>
<b>Activo No Circulante</b>			<b>Pasivo No Circulante</b>		
Inversiones Financieras a Largo Plazo	\$0.00	\$0.00	Cuentas por Pagar a Largo Plazo	\$0.00	\$0.00
Derechos a Recibir Efectivo o Equivalentes a Largo Plazo	\$0.00	\$4,114.72	Documentos por Pagar a Largo Plazo	\$0.00	\$0.00
Bienes Inmuebles, Infraestructura y Construcciones en Proceso	\$0.00	\$0.00	Deuda Pública a Largo Plazo	\$0.00	\$0.00
Bienes Muebles	\$4,447,672.18	\$4,322,502.88	Pasivos Diferidos a Largo Plazo	\$0.00	\$0.00
Activos Intangibles	\$459,334.89	\$440,262.09	Fondos y Bienes de Terceros en Garantía Y/O en Administración a Largo Plazo	\$0.00	\$0.00
			Provisiones a Largo Plazo	\$0.00	\$0.00
Depreciación, Deterioro y Amortización Acumulada de Bienes	-\$4,179,101.63	-\$3,942,101.14	<b>Total Pasivo No Circulante</b>	<b>\$0.00</b>	<b>\$0.00</b>
Activos Diferidos	\$0.00	\$0.00	<b>Total Pasivo</b>	<b>\$1,372,119.23</b>	<b>\$1,484,889.26</b>
Estimación por Pérdida o Deterioro de Activos No Circulantes	\$0.00	\$0.00	<b>Hacienda Pública / Patrimonio</b>		
Otros Activos No Circulantes	\$0.00	\$0.00	<b>Hacienda Pública / Patrimonio Contribuido</b>	<b>\$124,120.43</b>	<b>\$0.43</b>
<b>Total Activo No Circulante</b>	<b>\$727,905.44</b>	<b>\$824,778.55</b>	Aportaciones	\$0.00	\$0.00
<b>Total Activo</b>	<b>\$1,680,209.33</b>	<b>\$2,032,834.44</b>	Donaciones de Capital	\$124,120.43	\$0.43
			Actualización de la Hacienda Pública/Patrimonio	\$0.00	\$0.00
			<b>Hacienda Pública / Patrimonio Generado</b>	<b>\$183,969.67</b>	<b>\$547,944.75</b>
			Resultados del Ejercicio (Ahorro / Desahorro)	\$42,129.18	-\$534,642.69
			Resultados de Ejercicios Anteriores	-\$222,864.97	\$682,551.22
			Revalúos	\$0.00	\$0.00
			Reservas	\$0.00	\$0.00
			Rectificaciones de Resultados de Ejercicios Anteriores	\$364,705.46	\$400,036.22
			<b>Exceso o insuficiencia en la Actualización de la Hacienda Pública/Patrimonio</b>	<b>\$0.00</b>	<b>\$0.00</b>
			Resultado por Posición Monetaria	\$0.00	\$0.00
			Resultado por Tenencia de Activos No Monetarios	\$0.00	\$0.00
			<b>Total Hacienda Pública / Patrimonio</b>	<b>\$308,090.10</b>	<b>\$547,945.18</b>
			<b>Total Pasivo y Hacienda Pública / Patrimonio</b>	<b>\$1,680,209.33</b>	<b>\$2,032,834.44</b>

Bajo protesta de decir verdad declaramos que los Estados Financieros y sus Notas son razonablemente correctos y responsabilidad del emisor.

**Cuenta Pública 2020**  
**Estado de Flujo de Efectivo**  
**Del 1o. de Enero al 31 de Marzo de 2020**  
**(Pesos)**

**Ente Público: COMISIÓN DE LOS DERECHOS HUMANOS DEL ESTADO DE YUCATÁN**

Concepto	2020	2019	Concepto	2020	2019
<b>Flujos de Efectivo de Las Actividades de Operación</b>			<b>Flujos de Efectivo de Las Actividades de Inversión</b>		
<b>Origen</b>	<b>\$8,542,114.89</b>	<b>\$8,505,527.97</b>	<b>Origen</b>	<b>\$0.00</b>	<b>\$0.00</b>
Impuestos	\$0.00	\$0.00	Bienes Inmuebles, Infraestructura y Construcciones en Proceso	\$0.00	\$0.00
Cuotas y Aportaciones de Seguridad Social	\$0.00	\$0.00	Bienes Muebles	\$0.00	\$0.00
Contribuciones de Mejoras	\$0.00	\$0.00	Otros Origenes de Inversión	\$0.00	\$0.00
Derechos	\$0.00	\$0.00	<b>Aplicación</b>	<b>\$6,472.80</b>	<b>\$80,810.89</b>
Productos	\$7.89	\$40.97	Bienes Inmuebles, Infraestructura y Construcciones en Proceso	\$0.00	\$0.00
Aprovechamientos	\$0.00	\$0.00	Bienes Muebles	\$0.00	\$21,388.08
Ingresos por Venta de Bienes y Servicios	\$0.00	\$0.00	Otras Aplicaciones de Inversión	\$6,472.80	\$59,422.81
Participaciones y Aportaciones, Convenios, Incentivos Derivados de la Colaboración Fiscal y Fondos Distintos de Aportaciones	\$0.00	\$0.00	<b>Flujos Netos de Efectivo por Actividades de Inversión</b>	<b>-\$6,472.80</b>	<b>-\$80,810.89</b>
Transferencias, Asignaciones, Subsidios y Subvenciones, y Pensiones y Jubilaciones	\$8,542,107.00	\$8,505,487.00	<b>Flujos de Efectivo de Las Actividades de Financiamiento</b>		
Otros Origenes de Operación	\$0.00	\$0.00	<b>Origen</b>	<b>\$0.00</b>	<b>\$0.00</b>
<b>Aplicación</b>	<b>\$8,857,664.00</b>	<b>\$8,921,407.36</b>	Endeudamiento Neto	<b>\$0.00</b>	<b>\$0.00</b>
Servicios Personales	\$6,417,100.60	\$6,547,093.83	Interno	\$0.00	\$0.00
Materiales y Suministros	\$439,329.00	\$753,979.56	Externo	\$0.00	\$0.00
Servicios Generales	\$1,596,653.51	\$1,408,076.56	Otros Origenes de Financiamiento	\$0.00	\$0.00
Transferencias Internas y Asignaciones al Sector Público	\$0.00	\$0.00	<b>Aplicación</b>	<b>\$0.00</b>	<b>\$0.00</b>
Transferencias al Resto del Sector Público	\$0.00	\$0.00	Servicios de la Deuda	<b>\$0.00</b>	<b>\$0.00</b>
Subsidios y Subvenciones	\$0.00	\$0.00	Interno	\$0.00	\$0.00
Ayudas Sociales	\$10,539.00	\$16,154.71	Externo	\$0.00	\$0.00
Pensiones y Jubilaciones	\$0.00	\$0.00	Otras Aplicaciones de Financiamiento	\$0.00	\$0.00
Transferencias a Fideicomisos, Mandatos y Contratos Análogos	\$0.00	\$0.00	<b>Flujos Netos de Efectivo por Actividades de Financiamiento</b>	<b>\$0.00</b>	<b>\$0.00</b>
Transferencias a la Seguridad Social	\$0.00	\$0.00	<b>Incremento/Disminución Neta en el Efectivo y Equivalentes al Efectivo</b>	<b>-\$322,021.91</b>	<b>-\$496,690.28</b>
Donativos	\$0.00	\$0.00	<b>Efectivo y Equivalentes al Efectivo al Inicio del Ejercicio</b>	<b>\$653,187.43</b>	<b>\$1,302,189.59</b>
Transferencias al Exterior	\$0.00	\$0.00	<b>Efectivo y Equivalentes al Efectivo al Final del Ejercicio</b>	<b>\$331,165.52</b>	<b>\$805,499.31</b>
Participaciones	\$0.00	\$0.00			
Aportaciones	\$0.00	\$0.00			
Convenios	\$0.00	\$0.00			
Otras Aplicaciones de Operación	\$394,041.89	\$196,102.70			
<b>Flujos Netos de Efectivo por Actividades de Operación</b>	<b>-\$315,549.11</b>	<b>-\$415,879.39</b>			

Bajo protesta de decir verdad declaramos que los Estados Financieros y sus Notas son razonablemente correctos y responsabilidad del emisor.

**Cuenta Pública 2020**  
**Estado de Cambios en la Situación Financiera**  
**Del 1o. de Enero al 31 de Marzo de 2020**  
**(Pesos)**

**Ente Público: COMISIÓN DE LOS DERECHOS HUMANOS DEL ESTADO DE YUCATÁN**

Concepto	Origen	Aplicación	Concepto	Origen	Aplicación
<b>Activo</b>	<b>\$385,440.69</b>	<b>\$93,472.80</b>	<b>Pasivo</b>	<b>\$0.00</b>	<b>\$334,097.07</b>
<b>Activo Circulante</b>	<b>\$385,440.69</b>	<b>\$87,000.00</b>	<b>Pasivo Circulante</b>	<b>\$0.00</b>	<b>\$334,097.07</b>
Efectivo y Equivalentes	\$322,021.91	\$0.00	Cuentas por Pagar a Corto Plazo	\$0.00	\$334,097.07
Derechos a Recibir Efectivo o Equivalentes	\$63,418.78	\$0.00	Documentos por Pagar a Corto Plazo	\$0.00	\$0.00
Derechos a Recibir Bienes o Servicios	\$0.00	\$87,000.00	Porción a Corto Plazo de la Deuda Pública a Largo Plazo	\$0.00	\$0.00
Inventarios	\$0.00	\$0.00	Títulos y Valores a Corto Plazo	\$0.00	\$0.00
Almacenes	\$0.00	\$0.00	Pasivos Diferidos a Corto Plazo	\$0.00	\$0.00
Estimación por Pérdida o Deterioro de Activos Circulantes	\$0.00	\$0.00	Fondos y Bienes de Terceros en Garantía Y/O Administración a Corto Plazo	\$0.00	\$0.00
Otros Activos Circulantes	\$0.00	\$0.00	Provisiones a Corto Plazo	\$0.00	\$0.00
<b>Activo No Circulante</b>	<b>\$0.00</b>	<b>\$6,472.80</b>	Otros Pasivos a Corto Plazo	\$0.00	\$0.00
Inversiones Financieras a Largo Plazo	\$0.00	\$0.00	<b>Pasivo No Circulante</b>	<b>\$0.00</b>	<b>\$0.00</b>
Derechos a Recibir Efectivo o Equivalentes a Largo Plazo	\$0.00	\$0.00	Cuentas por Pagar a Largo Plazo	\$0.00	\$0.00
Bienes Inmuebles, Infraestructura y Construcciones en Proceso	\$0.00	\$0.00	Documentos por Pagar a Largo Plazo	\$0.00	\$0.00
Bienes Muebles	\$0.00	\$0.00	Deuda Pública a Largo Plazo	\$0.00	\$0.00
Activos Intangibles	\$0.00	\$6,472.80	Pasivos Diferidos a Largo Plazo	\$0.00	\$0.00
Depreciación, Deterioro y Amortización Acumulada de Bienes	\$0.00	\$0.00	Fondos y Bienes de Terceros en Garantía Y/O en Administración a Largo Plazo	\$0.00	\$0.00
Activos Diferidos	\$0.00	\$0.00	Provisiones a Largo Plazo	\$0.00	\$0.00
Estimación por Pérdida o Deterioro de Activos No Circulantes	\$0.00	\$0.00	<b>Hacienda Pública/ Patrimonio</b>	<b>\$947,545.37</b>	<b>\$905,416.19</b>
Otros Activos No Circulantes	\$0.00	\$0.00	<b>Hacienda Pública/Patrimonio Contribuido</b>	<b>\$0.00</b>	<b>\$0.00</b>
			Aportaciones	\$0.00	\$0.00
			Donaciones de Capital	\$0.00	\$0.00
			Actualización de la Hacienda Pública / Patrimonio	\$0.00	\$0.00
			<b>Hacienda Pública/Patrimonio Generado</b>	<b>\$947,545.37</b>	<b>\$905,416.19</b>
			Resultados del Ejercicio (Ahorro / Desahorro)	\$947,545.37	\$0.00
			Resultados de Ejercicios Anteriores	\$0.00	\$905,416.19
			Revalúos	\$0.00	\$0.00
			Reservas	\$0.00	\$0.00
			Rectificaciones de Resultados de Ejercicios Anteriores	\$0.00	\$0.00
			<b>Exceso o Insuficiencia en la Actualización de la Hacienda Pública/Patrimonio</b>	<b>\$0.00</b>	<b>\$0.00</b>
			Resultado por Posición Monetaria	\$0.00	\$0.00
			Resultado por Tenencia de Activos No Monetarios	\$0.00	\$0.00

Bajo protesta de decir verdad declaramos que los Estados Financieros y sus Notas son razonablemente correctos y responsabilidad del emisor.

**Cuenta Pública 2020**  
**Estado Analítico del Activo**  
**Del 1o. de Enero al 31 de Marzo de 2020**  
**(Pesos)**

**Ente Público: COMISIÓN DE LOS DERECHOS HUMANOS DEL ESTADO DE YUCATÁN**

Concepto	Saldo Inicial	Cargos del Período	Abonos del Período	Saldo Final	Variación del Período
<b>Activo</b>					
<b>Activo Circulante</b>	<b>\$1,250,744.58</b>	<b>\$18,403,293.61</b>	<b>\$18,701,734.30</b>	<b>\$952,303.89</b>	<b>-\$298,440.69</b>
Efectivo y Equivalentes	\$653,187.43	\$8,863,635.83	\$9,185,657.74	\$331,165.52	-\$322,021.91
Derechos a Recibir Efectivo o Equivalentes	\$597,557.15	\$9,452,657.78	\$9,516,076.56	\$534,138.37	-\$63,418.78
Derechos a Recibir Bienes o Servicios	\$0.00	\$87,000.00	\$0.00	\$87,000.00	\$87,000.00
Inventarios	\$0.00	\$0.00	\$0.00	\$0.00	\$0.00
Almacenes	\$0.00	\$0.00	\$0.00	\$0.00	\$0.00
Estimación por Pérdida o Deterioro de Activos Circulantes	\$0.00	\$0.00	\$0.00	\$0.00	\$0.00
Otros Activos Circulantes	\$0.00	\$0.00	\$0.00	\$0.00	\$0.00
<b>Activo No Circulante</b>	<b>\$721,432.64</b>	<b>\$84,682.15</b>	<b>\$78,209.35</b>	<b>\$727,905.44</b>	<b>\$6,472.80</b>
Inversiones Financieras a Largo Plazo	\$0.00	\$0.00	\$0.00	\$0.00	\$0.00
Derechos a Recibir Efectivo o Equivalentes a Largo Plazo	\$0.00	\$0.00	\$0.00	\$0.00	\$0.00
Bienes Inmuebles, Infraestructura y Construcciones en Proceso	\$0.00	\$0.00	\$0.00	\$0.00	\$0.00
Bienes Muebles	\$4,447,672.18	\$0.00	\$0.00	\$4,447,672.18	\$0.00
Activos Intangibles	\$452,862.09	\$6,472.80	\$0.00	\$459,334.89	\$6,472.80
Depreciación, Deterioro y Amortización Acumulada de Bienes	-\$4,179,101.63	\$78,209.35	\$78,209.35	-\$4,179,101.63	\$0.00
Activos Diferidos	\$0.00	\$0.00	\$0.00	\$0.00	\$0.00
Estimación por Pérdida o Deterioro de Activos No Circulantes	\$0.00	\$0.00	\$0.00	\$0.00	\$0.00
Otros Activos No Circulantes	\$0.00	\$0.00	\$0.00	\$0.00	\$0.00

Bajo protesta de decir verdad declaramos que los Estados Financieros y sus Notas son razonablemente correctos y responsabilidad del emisor.

**Cuenta Pública 2020**  
**Estado Analítico de la Deuda y Otros Pasivos**  
**Del 1o. de Enero al 31 de Marzo de 2020**  
**(Pesos)**

**Ente Público: COMISIÓN DE LOS DERECHOS HUMANOS DEL ESTADO DE YUCATÁN**

Denominación de las Deudas	Moneda de Contratación	Institución o País Acreedor	Saldo Inicial del Período	Saldo Final del Período
<b>Deuda Pública</b>				
<b>Corto Plazo</b>				
<b>Deuda Interna</b>			<b>\$0.00</b>	<b>\$0.00</b>
Instituciones de Crédito			\$0.00	\$0.00
Títulos y Valores			\$0.00	\$0.00
Arrendamientos Financieros			\$0.00	\$0.00
<b>Deuda Externa</b>			<b>\$0.00</b>	<b>\$0.00</b>
Organismos Financieros Internacionales			\$0.00	\$0.00
Deuda Bilateral			\$0.00	\$0.00
Títulos y Valores			\$0.00	\$0.00
Arrendamientos Financieros			\$0.00	\$0.00
<b>Subtotal a Corto Plazo</b>			<b>\$0.00</b>	<b>\$0.00</b>
<b>Largo Plazo</b>				
<b>Deuda Interna</b>			<b>\$0.00</b>	<b>\$0.00</b>
Instituciones de Crédito			\$0.00	\$0.00
Títulos y Valores			\$0.00	\$0.00
Arrendamientos Financieros			\$0.00	\$0.00
<b>Deuda Externa</b>			<b>\$0.00</b>	<b>\$0.00</b>
Organismos Financieros Internacionales			\$0.00	\$0.00
Deuda Bilateral			\$0.00	\$0.00
Títulos y Valores			\$0.00	\$0.00
Arrendamientos Financieros			\$0.00	\$0.00
<b>Subtotal a Largo Plazo</b>			<b>\$0.00</b>	<b>\$0.00</b>
Otros Pasivos	Peso	Mex.	\$1,706,216.30	\$1,372,119.23
<b>Total Deuda y Otros Pasivos</b>	<b>Peso</b>	<b>Mex.</b>	<b>\$1,706,216.30</b>	<b>\$1,372,119.23</b>

Bajo protesta de decir verdad declaramos que los Estados Financieros y sus Notas son razonablemente correctos y responsabilidad del emisor.

**Cuenta Pública 2020**  
**Estado de Variación en la Hacienda Pública**  
**Del 1o. de Enero al 31 de Marzo de 2020**  
**(Pesos)**

**Ente Público: COMISIÓN DE LOS DERECHOS HUMANOS DEL ESTADO DE YUCATÁN**

Concepto	Hacienda Pública/Patrimonio Contribuido	Hacienda Pública/Patrimonio o Generado de Ejercicios Anteriores	Hacienda Pública/Patrimonio o Generado del Ejercicio	Exceso o insuficiencia en la actualización de la Hacienda Pública/Patrimonio	Total
<b>Hacienda Pública / Patrimonio Contribuido Neto del Ejercicio Anterior</b>	<b>\$124,120.43</b>	<b>\$0.00</b>	<b>\$0.00</b>	<b>\$0.00</b>	<b>\$124,120.43</b>
Aportaciones	\$0.00	\$0.00	\$0.00	\$0.00	\$0.00
Donaciones de Capital	\$124,120.43	\$0.00	\$0.00	\$0.00	\$124,120.43
Actualización de la Hacienda Pública/Patrimonio	\$0.00	\$0.00	\$0.00	\$0.00	\$0.00
<b>Hacienda Pública / Patrimonio Generado Neto del Ejercicio Anterior</b>	<b>\$0.00</b>	<b>\$1,047,256.68</b>	<b>-\$905,416.19</b>	<b>\$0.00</b>	<b>\$141,840.49</b>
Resultados del Ejercicio (Ahorro/Desahorro)	\$0.00	\$0.00	-\$905,416.19	\$0.00	-\$905,416.19
Resultados de Ejercicios Anteriores	\$0.00	\$682,551.22	\$0.00	\$0.00	\$682,551.22
Revalúos	\$0.00	\$0.00	\$0.00	\$0.00	\$0.00
Reservas	\$0.00	\$0.00	\$0.00	\$0.00	\$0.00
Rectificaciones de Resultados de Ejercicios Anteriores	\$0.00	\$364,705.46	\$0.00	\$0.00	\$364,705.46
<b>Exceso o Insuficiencia en la Actualización de la Hacienda Pública/Patrimonio Neto</b>	<b>\$0.00</b>	<b>\$0.00</b>	<b>\$0.00</b>	<b>\$0.00</b>	<b>\$0.00</b>
Resultado por Posición Monetaria	\$0.00	\$0.00	\$0.00	\$0.00	\$0.00
Resultado por Tenencia de Activos No Monetarios	\$0.00	\$0.00	\$0.00	\$0.00	\$0.00
<b>Hacienda Pública/Patrimonio Neto Final del Ejercicio Anterior</b>	<b>\$124,120.43</b>	<b>\$1,047,256.68</b>	<b>-\$905,416.19</b>	<b>\$0.00</b>	<b>\$265,960.92</b>
<b>Cambios en la Hacienda Pública/Patrimonio Contribuido Neto del Ejercicio</b>	<b>\$0.00</b>	<b>\$0.00</b>	<b>\$0.00</b>	<b>\$0.00</b>	<b>\$0.00</b>
Aportaciones	\$0.00	\$0.00	\$0.00	\$0.00	\$0.00
Donaciones de Capital	\$0.00	\$0.00	\$0.00	\$0.00	\$0.00
Actualización de la Hacienda Pública/Patrimonio	\$0.00	\$0.00	\$0.00	\$0.00	\$0.00
<b>Variaciones de la Hacienda Pública/Patrimonio Generado Neto del Ejercicio</b>	<b>\$0.00</b>	<b>-\$905,416.19</b>	<b>\$947,545.37</b>	<b>\$0.00</b>	<b>\$42,129.18</b>
Resultados del Ejercicio (Ahorro/Desahorro)	\$0.00	\$0.00	\$42,129.18	\$0.00	\$42,129.18
Resultados de Ejercicios Anteriores	\$0.00	-\$905,416.19	\$905,416.19	\$0.00	\$0.00
Revalúos	\$0.00	\$0.00	\$0.00	\$0.00	\$0.00
Reservas	\$0.00	\$0.00	\$0.00	\$0.00	\$0.00
Rectificaciones a Resultados de Ejercicios Anteriores	\$0.00	\$0.00	\$0.00	\$0.00	\$0.00
<b>Cambios en el Exceso o Insuficiencia en la Actualización de la Hacienda Pública.</b>	<b>\$0.00</b>	<b>\$0.00</b>	<b>\$0.00</b>	<b>\$0.00</b>	<b>\$0.00</b>
Resultado por Posición Monetaria	\$0.00	\$0.00	\$0.00	\$0.00	\$0.00
Resultado por Tenencia de Activos No Monetarios	\$0.00	\$0.00	\$0.00	\$0.00	\$0.00
<b>Hacienda Pública/Patrimonio Neto Final del Ejercicio</b>	<b>\$124,120.43</b>	<b>\$141,840.49</b>	<b>\$42,129.18</b>	<b>\$0.00</b>	<b>\$308,090.10</b>

Bajo protesta de decir verdad declaramos que los Estados Financieros y sus Notas son razonablemente correctos y responsabilidad del emisor.

**Cuenta Pública 2020**  
**Informes Sobre Pasivos Contingentes**  
**Al 31 de Marzo del 2020**  
**(Pesos)**

**Ente Público: COMISIÓN DE LOS DERECHOS HUMANOS DEL ESTADO DE YUCATÁN**

PRESENTE

POR MEDIO DE LA PRESENTE, ME PERMITO INFORMAR QUE DURANTE EL PERIODO CORRESPONDIENTE AL 01 DE ENERO AL 31 DE MARZO DEL 2020, LA COMISION DE DERECHOS HUMANOS DEL ESTADO DE YUCATAN NO APLICA CON RELACION AL INFORME DE PASIVOS CONTINGENTES.

Bajo protesta de decir verdad declaramos que los Estados Financieros y sus Notas son razonablemente correctos y responsabilidad del emisor.

**Cuenta Pública 2020**  
**Notas a los Estados Financieros**  
**Al 31 de Marzo de 2020**  
**(Pesos)**

**Ente Público: COMISIÓN DE LOS DERECHOS HUMANOS DEL ESTADO DE YUCATÁN**

**NOTAS DE DESGLOSE**

**I) NOTAS AL ESTADO DE SITUACION FINANCIERA**

**ACTIVO**

1.- EFECTIVO Y EQUIVALENTES \$ 331, 165.52

DERECHOS A RECIBIR EFECTIVO Y EQUIVALENTES \$ 547, 688.37

DERECHOS A RECIBIR BIENES O SERVICIOS \$ 0.00

**2.- MONTO PENDIENTE DE RECUPERAR EN MENOS DE UN 365 DÍAS**

DEUDORES DIV X COB \$ 491, 033.84

(DE LOS CUALES \$255,878.50 SON DE LA SECRETARIA DE ADMINISTRACION Y  
FINANZAS PENDIENTE DE DEPOSITAR CORRESPONDIENTE AL EJERCICIO FISCAL 2012.

**3.- DERECHOS A RECIBIR EFECTIVO Y EQUIVALENTES**

PRESTAMOS OTORGADOS A CORTO PLAZO (MENOR A 365 DÍAS) \$44, 993.86

MONTO PENDIENTE POR RECUPERAR MAS DE UN AÑO

PRESTAMOS OTORGADOS A LARGO PLAZO (MAYOR A 365 DÍAS) \$ 0.00

4.- NO APLICA

5.-NO APLICA

6.-NO APLICA

7.-NO APLICA

8.-EL DESGLOSE DE LOS BIENES MUEBLES, ASI COMO SU DEPRECIACIÓN ACUMULADA, METODOS Y TASAS APLICADAS SON:

BIENES MUEBLES	MONTO AL 31 de Marzo de 2020	MONTO DEP ACUMUL	METODO DEP	TASAS APLICADAS	ESTADO DE LOS BIENES
MOBILIARIO DE OFICINA Y ESTANTERIA	\$ 786,825.32	\$ 661,772.59	PORCENTAJE FIJO	10%	BUENO
BIENES DE COMPUTO Y TECNOLG	\$1'221,885.70	\$1, 153,694.38	PORCENTAJE FIJO	33%	BUENO
OTROS MUEBLES Y EQ. ADMINISTRACION.	\$ 491,822.90	\$ 395,783.25	PORCENTAJE FIJO	10%	BUENO
SISTEMAS DE AIRE ACONDICIONADO	\$ 129,118.10	\$ 22,177.38	PORCENTAJE FIJO	10%	BUENO
MAQUINARIA Y OTROS EQUIPOS	\$ 4,060.00	\$ 981.17	PORCENTAJE FIJO	33.3%	BUENO
MUEBLES EXCEPTO DE OFICINA Y EST.	\$ 8,006.64	\$ 1,934.93	PORCENTAJE FIJO	10%	BUENO

EQUIPO DE COMUNICACIÓN Y TELECOM	\$ 113,225.52	\$ 41,864.71	PORCENTAJE FIJO	10%	BUENO
EQUIPO DE TRANSPORTE	\$1,692,728.00	\$1,568,608.00	PORCENTAJE FIJO	20%	BUENO
	\$4,447,672.18	\$ 3,846,816.41			

LA DEPRECIACIÓN SEGÚN LA NORMATIVIDAD EMITIDA POR EL CONAC.

9.-BIENES INTANGIBLES  
METODO AMORTIZACION:

SE DIVIDE EL MONTO ORIGINAL DE INVERSIÓN ENTRE EL N. DE AÑOS POR LOS CUALES SE OTORGÓ LA CONSESION, EL COCIENTE SE MULTIPLICA X 100 Y EL PRODUCTO SE EXPRESARA POR CIENTO.

BIENES INTANGIBLES	MONTO AL 31 DE MARZO 2020	AMORTIZACION ACUMULADA
LICENCIAS	\$ 326,976.11	\$ 140,612.37
SOFTWARE	\$ 127,058.75	\$ 188,492.82
CONCESIONES	\$ 5,300.03	\$ 3,180.03
	\$ 459,334.89	\$ 332,285.22

10.-NO APLICA

11.-NO APLICA

## **PASIVO**

### **1.-CUENTAS POR PAGAR MENOR A 365 DIAS**

PROVEEDORES \$ 62, 956.15

ESTOS PAGOS SE REALIZARÁN EN MENOS DE 90 DÍAS

RETENCIONES Y CONTRIBUCIONES \$ 1, 106, 833.43

ESTOS PAGOS SE REALIZARÁN EN MENOS DE 90 DÍAS

OTRAS CUENTAS POR PAGAR \$ 201,327.29

ESTOS PAGOS SE REALIZARÁN HASTA EN 90 DÍAS

EN ESTE RUBRO SE REFLEJA UN MONTO DE 199,650.09 PENDIENTE DE PAGAR DELA SEGUNDA QUINCENA DE AGOSTO 2018 AL ISSTEY.

ESTA INSTITUCIÓN NO CUENTA CON CUENTAS POR PAGAR A LARGO PLAZO

2.- NO APLICA

3.- NO APLICA

## **II) NOTAS AL ESTADO DE ACTIVIDAD**

### **INGRESOS DE GESTION**

1.- INGRESOS POR TRANSFERENCIAS, ASIGNACIONES Y SUBSIDIOS

MONTO TOTAL AL 31 de marzo 2020 \$ 8, 542, 107.00

UNICOS INGRESOS CON LOS QUE CUENTA LA ENTIDAD.

2.- NO APLICA

3.- LA CUENTA DE OTROS INGRESOS SE CONFORMA COMO SIGUE:

INGRESOS FINANCIEROS \$ 7.89

GASTOS Y OTRAS PÉRDIDAS

1.- LOS CONCEPTOS DEL GASTO PRESUPUESTAL AL 31 DE MARZO DE 2020

SERVICIOS PERSONALES \$ 6,425,053.96

MATERIALES \$ 469,849.03

SERVICIOS GENERALES \$ 1,594,541.54

AYUDAS SOCIALES \$ 10,539.00

BIENES MUEBLES \$ 4,447,672.18

### **III) NOTAS AL ESTADO DE VARIACION EN LA HACIENDA PÚBLICA**

1.- SALDO AL 31 DE MARZO DE 2020 PATRIMONIO CONTRIBUIDO \$ 124,120.43

PATRIMONIO CONTRIBUIDO ES EQUIPO DE TRANSPORTE DONADO EL CUAL SE REFLEJA COMO PARTE DEL MOBILIARIO (EQ. TRANSPORTE)

2.- RECURSOS QUE MODIFICAN AL PATRIMONIO GENERADO A MARZO DE 2020

PATRIMONIO GENERADO:

RESULTADO DEL EJERCICIO (DESAHORRO) \$ 42,129.18

RESULTADO DE EJERCICIOS ANTERIORES \$ -222,864.97

RECTIFICACION DE RESULTADO DE EJERCICIOS ANTERIORES \$ 364,705.46

	<b>2020</b>	<b>2019</b>
EFFECTIVO EN BANCOS- TESORERIA	\$ 331,165.52	\$ 653,187.43
EFFECTIVO EN BANCOS -DEPENDENCIAS	0	0
INVERSIONES TEMPORALES( Hasta 3 meses)	0	0
FONDOS CON AFECTACION ESPECIFICA	0	0
DEPOSITOS DE FONDOS DE TERCEROS	0	0
<b>TOTAL DE EFFECTIVO Y EQUIVALENTES</b>	<b>\$ 331,165.52</b>	<b>\$ 653,187.43</b>

#### **IV) NOTAS AL ESTADO DE FLUJOS DE EFECTIVO**

##### **EFFECTIVO Y EQUIVALENTES**

1.- EL ANÁLISIS DE LOS SALDOS INICIAL Y FINAL QUE FIGURAN EN LA ÚLTIMA PARTE DEL ESTADO DE FLUJO DE EFECTIVO EN LA CUENTA DE EFECTIVO Y EQUIVALENTES QUEDAN COMO A CONTINUACIÓN SE RELACIONAN:

2.-EL IMPORTE DE LOS BIENES MUEBLES SE RELACIONAN EN LA NOTA 8 DEL ESTADO DE SITUACIÓN FINANCIERA NINGUNA ADQUISICIÓN FUE REALIZADA MEDIANTE SUBSIDIOS DE CAPITAL DEL SECTOR CENTRAL.

3.-CONCILIACION DE LOS FLUJOS DE EFECTIVO NETOS DE LAS ACTIVIDADES DE OPERACIÓN Y LA CUENTA DE AHORRO DESAHORRO ANTES DE RUBROS EXTRAORDINARIOS.

<b>AHORRO DESAHORRO ANTES DE RUBROS EXTRAORDINARIOS</b>	<b>2020</b>	<b>2019</b>
MOVIMIENTOS DE PARTIDA Q NO AFECTAN EFECTIVO		
DEPRECIACION	-3,846,816.41	-3,846,816.41

AMORTIZACION	- 332,285.22	- 332,285.22
INCREMENTOS EN LAS PROVISIONES	0	0
INCREMENTO EN INVERSIONES PRODUCIDO POR REVALUACIÓN	0	0
GANACIA/PERDIDA EN VENTA DE PROPIEDAD PLANTA Y EQ.	0	0
INCREMENTO EN CUENTAS POR COB	0	0
PARTIDAS EXTRAORDINARIAS	0	0

**V) CONCILIACION ENTRE LOS INGRESOS PRESUPUESTARIOS Y CONTABLES, ASÍ COMO ENTRE LOS EGRESOS PRESUPUESTARIOS Y LOS GASTOS CONTABLES**

**COMISION DE DERECHOS HUMANOS DEL ESTADO DE YUCATÁN**

**Conciliación entre los Ingresos Presupuestarios y Contables al 31 de Marzo 2020**

<b>1.-INGRESOS PRESUPUESTARIO</b>	<b>\$ 8,542,114.89</b>
<b>2. MÁS INGRESOS CONTABLES NO PRESUPUESTARIOS</b>	0.00
INCREMENTO POR VARIACIÓN DE INVENTARIOS	\$0.00
DISMINUCIÓN DEL EXCESO DE ESTIMACIONES POR PÉRDIDA O DETERIORO U OBSOLESCENCIA	\$0.00
DISMINUCIÓN DEL EXCESO DE PROVISIONES	\$0.00
OTROS INGRESOS Y BENEFICIOS VARIOS	0.00
OTROS INGRESOS CONTABLES NO PRESUPUESTARIOS	\$0.00
<b>3. MENOS INGRESOS PRESUPUESTARIOS NO CONTABLES</b>	<b>\$0.00</b>
INGRESOS DERIVADOS DE FINANCIAMIENTO	\$0.00
PRODUCTOS DE CAPITAL	\$0.00

APROVECHAMIENTO CAPITAL	\$0.00
OTROS INGRESOS PRESUPUESTARIOS NO CONTABLES	\$0.00
<b>4. INGRESOS CONTABLES (4= 1 + 2 - 3)</b>	<b>\$ 8,542,114.89</b>

**Conciliación entre los Egresos Presupuestarios y los Gastos Contables al 31 de Marzo 2020**

<b>1.-TOTAL DE EGRESOS (PRESUPUESTARIOS)</b>	<b>\$8,506,456.33</b>
<b>2. MENOS EGRESOS PRESUPUESTARIOS NO CONTABLES</b>	<b>\$ 6,472.80</b>
MOBILIARIO Y EQUIPO DE ADMINISTRACIÓN	\$0.00
MOBILIARIO Y EQUIPO EDUCACIONAL Y RECREATIVO	\$0.00
EQUIPO E INSTRUMENTAL MÉDICO Y DE LABORATORIO	\$0.00
VEHÍCULOS Y EQUIPO DE TRANSPORTE	\$0.00
EQUIPO DE DEFENSA Y SEGURIDAD	\$0.00
MAQUINARIA, OTROS EQUIPOS Y HERRAMIENTAS	\$0.00
ACTIVOS BIOLÓGICOS	\$0.00
BIENES INMUEBLES	\$0.00
ACTIVOS INTANGIBLES	\$6,472.80
OBRA PÚBLICA EN BIENES PROPIOS	\$0.00
ACCIONES Y PARTICIPACIONES DE CAPITAL	\$0.00
COMPRA DE TÍTULOS Y VALORES	\$0.00
INVERSIONES EN FIDEICOMISOS, MANDATOS Y OTROS ANÁLOGOS	\$0.00
PROVISIONES PARA CONTINGENCIAS Y OTRAS EROGACIONES ESPECIALES	\$0.00
AMORTIZACIÓN DE LA DEUDA PÚBLICA	\$0.00

ADEUDOS DE EJERCICIOS FISCALES ANTERIORES (ADEFAS)	\$0.00
OTROS EGRESOS PRESUPUESTALES NO CONTABLES	\$0.00
<b>3. MÁS GASTOS CONTABLES NO PRESUPUESTALES</b>	<b>\$2.18</b>
ESTIMACIONES, DEPRECIACIONES, DETERIOROS, OBSOLESCENCIA Y AMORTIZACIONES	\$0.00
PROVISIONES	\$0.00
DISMINUCIÓN DE INVENTARIOS	\$0.00
AUMENTO POR INSUFICIENCIA DE ESTIMACIONES POR PÉRDIDA O DETERIORO U OBSOLESCENCIA	\$0.00
AUMENTO POR INSUFICIENCIA DE PROVISIONES	\$0.00
OTROS GASTOS	\$2.18
OTROS GASTOS CONTABLES NO PRESUPUESTALES	\$0.00
<b>4. TOTAL DE GASTO CONTABLE (4= 1 - 2 + 3 )</b>	<b>\$8,499,985.71</b>

Por este medio hago de su conocimiento que en el ejercicio 2019 se registraron gastos por cuestión de terminaciones de relación de trabajo (finiquitos laborales) y los cuales no se encontraban presupuestados en dicho ejercicio, nos vimos afectados en el registro de los momentos contables del presupuesto dejando de devengar gastos por la cantidad de \$ 286, 753.76 en el cierre del ejercicio Diciembre 2019 por lo cual dicha cantidad se refleja en presupuesto de Enero 2020; en el mes de Enero 2020 la cantidad de \$ 319, 158.05, mismos por afectar en el presupuesto de febrero 2020 y en el mes de febrero 2020 la cantidad de \$ 261,865.62, mismos por afectar en el mes de marzo 2020.

#### **NOTAS DE MEMORIA (CUENTAS DE ORDEN)**

##### **Cuentas de Orden Contables y Presupuestarias:**

- **Contables**
- Juicios
- Bienes concesionados o en comodato
- 
- **Presupuestarias**

Cuentas de ingresos

ESTIMADO	AMPLIACIONES/R EDUCCIONES	MODIFICADO	DEVENGADO	RECAUDADO	SUBEJERCICIO
5,398,797.00	6.22	5,398,803.22	5,398,803.22	5,398,803.22	6.22

Cuentas de egresos

APROBADO	AMPLIACIONES/R EDUCCIONES	MODIFICADO	DEVENGADO	PAGADO	SUBEJERCICIO
5,398,797.00	0	5,398,797.00	5,397,900.35	5,387,771.86	896.65

**NOTAS DE GESTIÓN ADMINISTRATIVO**

**1.- INTRODUCCION**

Los Estados Financieros de la Comisión de Derechos Humanos del estado de Yucatán, proveen de información financiera a los principales usuarios de la misma, al Congreso y a los ciudadanos.

La comisión tiene su domicilio en la ciudad de Mérida, Yucatán, México sin embargo, para la atención de los asuntos de su competencia podrá establecer oficinas regionales o municipales, así como unidades itinerantes, en los términos de su reglamento interno.

El objetivo del presente documento es la revelación del contexto y de los aspectos económicos financieros más relevantes que influyeron en las decisiones del periodo, y que deberán ser considerados en la elaboración de los estados financieros para la mayor comprensión de los mismos y sus particularidades, todo esto en el territorio del estado de Yucatán, en términos de lo dispuesto por los artículos 102, apartado B, de la Constitución Política de los Estados Unidos Mexicanos y 74 de la Constitución Política del Estado de Yucatán.

De esta manera se informa y explica la respuesta del gobierno a las condiciones relacionadas con la información financiera de cada periodo de gestión; además de exponer aquellas políticas que podrían la toma de decisiones en periodos posteriores.

## **2.- PANORAMA ECONÓMICO Y FINANCIERO**

## **3.-AUTORIZACIÓN E HISTÓRIA**

### **A) Fecha de creación**

El 28 de enero de 1993 se publica en de Diario Oficial de la Federación la creación del nuevo ente Comisión de Derechos Humanos del Estado de Yucatán, iniciando gestiones en marzo de 1993

### **B) No aplica**

## **4.- ORGANIZACIÓN Y OBJETO SOCIAL**

### **A) Objeto Social**

La comisión es un organismo público autónomo, con personalidad jurídica y patrimonio propio que tiene por objeto proteger, defender, estudiar, investigar, promover y divulgar los derechos humanos en el estado de Yucatán.

### **B) Principal Actividad**

La comisión, para el cumplimiento de su objeto, tendrá las atribuciones siguientes: (artículo 10 de la ley de la Comisión de Derechos Humanos del Estado de Yucatán),

**I.-** Recibir quejas por presuntas violaciones a los derechos humanos por actos u omisiones de cualquier naturaleza imputables a cualquier autoridad o servidor público;

**II.-** Conocer e investigar a petición de parte o de oficio, presuntas violaciones a los derechos humanos en los casos siguientes:

a) Por actos u omisiones de cualquier naturaleza imputables a cualquier autoridad o servidor público;

b) Cuando algún particular cometa ilícitos con la tolerancia o anuencia de alguna autoridad o servidor público, o bien cuando estos últimos se nieguen infundadamente a ejercer las atribuciones que legalmente les correspondan en relación con dichos ilícitos, particularmente tratándose de conductas que afecten la integridad física de las personas;

**III.-** Formular recomendaciones públicas no vinculatorias;

**IV.-** Presentar denuncias y quejas ante las autoridades respectivas;

- V.-** Substanciar y resolver el incidente de presentación de personas en los términos de esta ley;
- VI.-** Procurar, sin menoscabo de la ley, la conciliación entre los quejosos y las autoridades o servidores públicos señalados como presuntos responsables, así como la inmediata solución del conflicto planteado y la restitución del goce del derecho vulnerado, cuando la naturaleza del caso lo permita;
- VII.-** Presentar, ante la Suprema Corte de Justicia de la Nación acciones de inconstitucionalidad en contra de leyes expedidas por el Congreso que vulneren los derechos humanos, dentro de los treinta días naturales siguientes a la fecha de la publicación de la norma;
- VIII.-** Presentar, ante el Pleno del Tribunal Superior de Justicia erigido en Tribunal Constitucional, los medios de control constitucional local, en los términos de ley;
- IX.-** Acudir ante los organismos internacionales de protección de los derechos humanos, ante el incumplimiento de las recomendaciones de la comisión o cuando se cometan violaciones graves a los derechos humanos en el estado;
- X.-** Promover la observancia de los derechos humanos en el estado de Yucatán;
- XI.-** Formular y proponer, a las diversas autoridades del estado y de los municipios, modificaciones a disposiciones legislativas y reglamentarias, así como de práctica administrativa, que a juicio de la Comisión, redunden en una mejor protección de los derechos humanos;
- XII.-** Formular y proponer programas y acciones que impulsen el cumplimiento en el estado de Yucatán de los tratados internacionales y, en su caso, promover el retiro de las reservas y declaraciones interpretativas que el Ejecutivo federal haya establecido. Para ello, elaborará y actualizará de manera permanente, una recopilación de dichos documentos a los que le dará una amplia divulgación entre la población;
- XIII.-** Formular y proponer políticas públicas en materia de derechos humanos;
- XIV.-** Promover la investigación científica, el estudio, la enseñanza y la divulgación de los derechos humanos;
- XV.-** Elaborar y ejecutar programas preventivos, formativos y de difusión en materia de derechos humanos;
- XVI.-** Promover la participación de los sectores público, social y privado, en la formulación y ejecución de los programas preventivos, formativos y de difusión en materia de derechos humanos;

**XVII.-** Celebrar convenios y acuerdos de coordinación y colaboración tendientes al cumplimiento de sus fines con instituciones públicas y privadas;

**XVIII.-** Realizar visitas periódicas, con la finalidad de verificar y supervisar el irrestricto respeto a los Derechos Humanos en:

- a).- Establecimientos del sector público estatal y municipal destinados a la detención preventiva, custodia, aplicación de medidas y reinserción social.
- b).- Orfanatos, asilos, hospicios, albergues, refugios, hospitales, instituciones de salud, de asistencia social, de educación especial y, en general, cualquier establecimiento del sector público estatal o municipal destinado al tratamiento, atención o internamiento de niñas, niños, adolescentes, mujeres víctimas de violencia, enfermos mentales, personas con discapacidad, personas adultas mayores, personas que viven con VIH o sida y demás personas en situación de vulnerabilidad.
- c).- Zonas rurales del estado, en particular, aquellas en donde la población es predominantemente indígena.

**XIX.-** Expedir su reglamento interno, así como su normatividad interna y modificarla.

**XX.-** Solicitar al Congreso y, en su caso, a la Diputación Permanente, la comparecencia de las autoridades o servidores públicos responsables, cuando se hayan negado a aceptar o cumplir alguna recomendación emitida por dicho organismo autónomo, a efecto de que expliquen el motivo de su negativa.

**XXI.-** Vigilar el cumplimiento de los derechos humanos en materia de equidad de género.

**XXII.-** Las demás que le otorga esta ley, el reglamento interno y otras disposiciones legales y normativas aplicables.

### **C) Ejercicio Fiscal**

Del 1 de enero al 31 de diciembre de 2020

### **D) Régimen jurídico**

#### **Normatividad**

- Constitución Política de los Estados Unidos Mexicanos
- Constitución Política del Estado de Yucatán
- Ley de la Comisión de Derechos Humanos del Estado de Yucatán. (Publicado en el Diario Oficial el 28 de febrero de 2014)
- Reglamento Interno de la Comisión de Derechos Humanos del Estado de Yucatán (Publicado en el Diario Oficial el 29 de Agosto de 2014)
- Condiciones Generales de Trabajo de la Comisión de Derechos Humanos del Estado de Yucatán
- Acuerdo 01/2014 del Consejo Consultivo de la Comisión de Derechos Humanos del Estado de Yucatán, por el cual se dan a conocer Especificaciones con Motivo de la Entrada en Vigor de la Ley de la Comisión de Derechos Humanos del Estado de Yucatán.

- Acuerdo de creación del mecanismo de monitoreo estatal sobre los derechos de las personas con discapacidad.

#### **Otras leyes de interés**

- Leyes Estatales de Yucatán
- Leyes Federales de México

#### **E) Consideraciones fiscales del ente:**

El tipo de contribuciones obligado a pagar o retener:

Presentar la declaración y pago provisional mensual de retenciones de Impuesto Sobre la Renta (ISR) por sueldos y salarios.

Presentar la declaración anual de Impuesto Sobre la Renta (ISR) donde se informe sobre las retenciones efectuadas por pagos de rentas de bienes inmuebles.

Presentar la declaración anual donde se informe sobre las retenciones de los trabajadores que recibieron sueldos y salarios y trabajadores asimilados a salarios.

Presentar la declaración y pago provisional mensual de las retenciones de Impuesto Sobre la Renta (ISR) realizadas por el pago de rentas de bienes inmuebles.

Presentar la declaración anual de Impuesto Sobre la Renta (ISR) donde se informe sobre el remanente distribuible de personas morales con fines no lucrativos.

Presentar la declaración anual de Impuesto Sobre la Renta (ISR) donde se informe sobre los ingresos obtenidos y los gastos efectuados de personas morales con fines no lucrativos.

Presentar la declaración anual de Impuesto Sobre la Renta (ISR) donde se informe sobre los clientes y proveedores de bienes y servicios.

Presentar la declaración informativa anual de Subsidio para el Empleo.

F) **Estructura organizacional básica.** Se anexa organigrama de la entidad.

## COMISIÓN DE DERECHOS HUMANOS DEL ESTADO DE YUCATÁN ORGANIGRAMA GENERAL

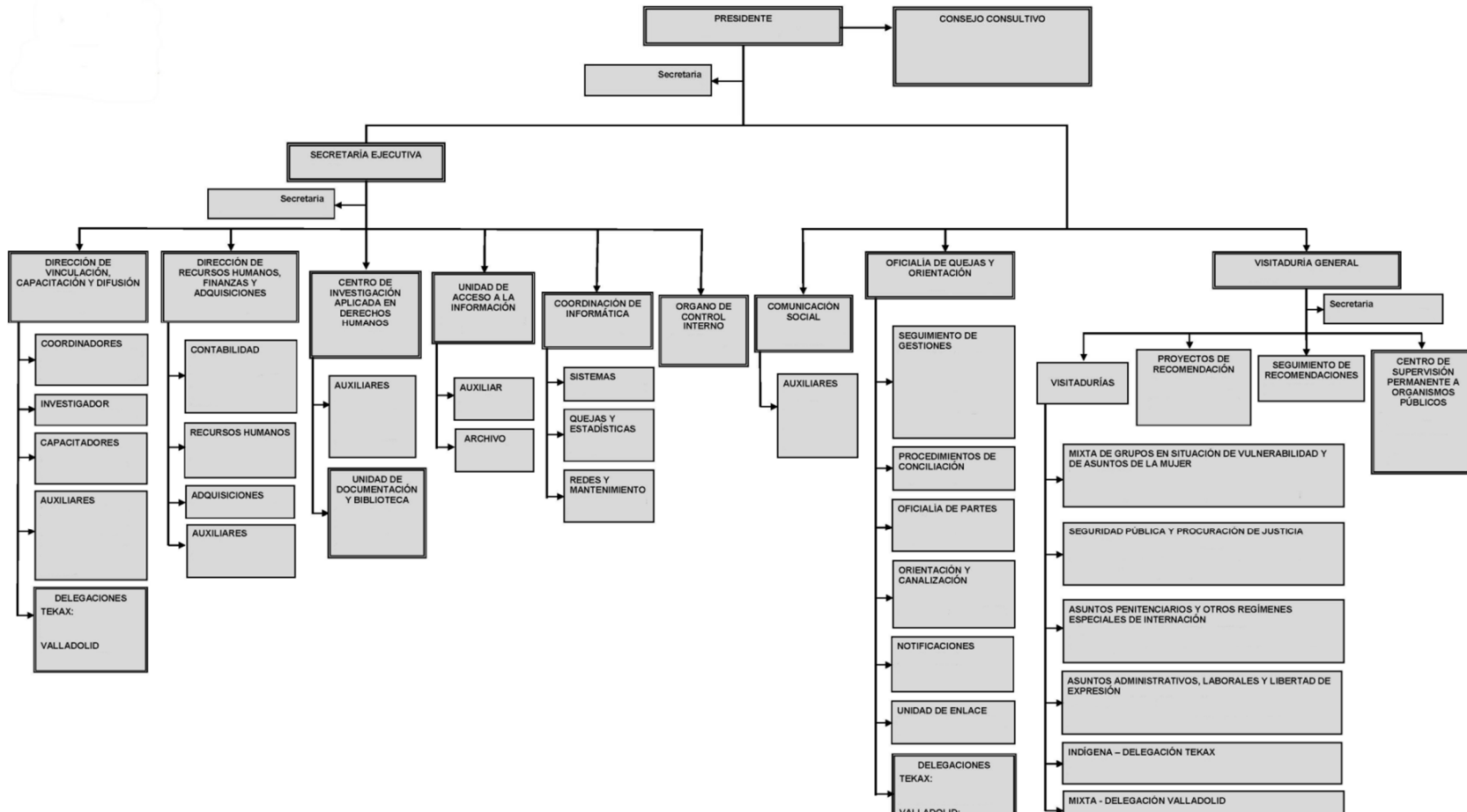

## G) NO APLICA

### 5.- BASES PARA LA PREPARACIÓN DE LOS ESTADOS FINANCIEROS:

a) Se ha observado la normatividad emitida por el CONAC y las disposiciones legales aplicables  
Se ha observado en cierta medida la normatividad emitida por el CONAC y la Ley General de Contabilidad Gubernamental (LGCG) para la emisión de los estados financieros contables.

b) La normatividad aplicada para el reconocimiento, valuación y revelación de los diferentes rubros de la información financiera, así como las bases de medición utilizadas para la elaboración de los estados financieros; por ejemplo: costo histórico, valor de realización o cualquier otro método empleado y los criterios de aplicación de los mismos  
Todos los eventos que afectan económicamente a la Comisión de Derechos Humanos del Estado de Yucatán, están cuantificados en términos monetarios y se registran al costo histórico. El costo histórico de las operaciones corresponde al monto erogado para su adquisición conforme a la documentación contable original justificativa y comprobatoria, o bien a su valor estimado o de avalúo.

c) Las bases de preparación de los Estados Financieros de la Comisión de Derechos Humanos del Estado de Yucatán, aplican los Postulados Básicos de sustancia económica, entes públicos, revelación suficiente, importancia relativa, registro e integración presupuestaria, devengo contable del ingreso, valuación, dualidad económica y consistencia. Sin embargo, aún se encuentran en fase de desarrollo de los diferentes rubros de la información financiera.

d) Estamos adecuados a la normatividad de la CONAC  
**Ingresos:** Los ingresos se reconocen cuando se tiene el derecho de cobro o se devengan de acuerdo a los lineamientos emitidos por el CONAC.  
El momento contable del *ingreso estimado* es el que se aprueba anualmente por la Presidencia de la Comisión de Derechos Humanos del Estado de Yucatán a través del presupuesto Anual.

*El ingreso modificado* consiste en incorporar en su caso, las modificaciones al ingreso aprobado.

*El ingreso devengado:* no se cuenta con los elementos que identifiquen el hecho imponible al deudor y que pueda establecer un importe, ya que nuestros servicios son gratuitos.

*Ingreso recaudado:* no se cuenta con los elementos que identifiquen el hecho imponible, ya que nuestros servicios son gratuitos.

**Egresos:** Los egresos se encuentran reconocidos al costo histórico en el momento en que se devengan.  
*El gasto comprometido* refleja la aprobación por autoridad competente de un acto administrativo, u otro instrumento jurídico que formaliza una relación jurídica con terceros, para la adquisición de bienes y servicios

*El gasto devengado*, refleja el reconocimiento de obligaciones de pago a favor de terceros por la recepción de conformidad de bienes y servicios oportunamente contratados.

*El gasto pagado*, refleja la cancelación total o parcial de las obligaciones de pago, que se concreta mediante el desembolso de efectivo o cualquier otro medio de pago

El sistema y método de Valuación de Bienes Muebles que integran el Patrimonio de la Comisión es a Valor Histórico.

Se continúa trabajando en el cambio transcendental que es el proceso de armonización contable, para atender en tiempo y forma el nuevo esquema de la contabilidad gubernamental y generando así los beneficios en materia de información financiera, transparencia y rendición

e) N/A

## 6.- Políticas de Contabilidad Significativas

### Monto de capitalización de los bienes muebles e intangibles.

- a) Los bienes muebles e intangibles cuyo costo unitario de adquisición sea menor a 70 veces el valor diario de la Unidad de Medida y Actualización (UMA), podrán registrarse contablemente como un gasto y serán sujetos a los controles correspondientes.

Los bienes muebles e intangibles cuyo costo unitario de adquisición sea igual o superior a 70 veces el valor diario de la UMA, se registrarán contablemente como un aumento en el activo no circulante y se deberán identificar en el control administrativo para efectos de conciliación contable. Excepto en el caso de intangibles, cuya licencia tenga vigencia menor a un año, caso en el cual se le dará el tratamiento de gasto del período.

b) N/A

c) N/A

d) N/A

- e) **Artículo 91 de las Condiciones Generales de Trabajo de la CODHEY.- Los trabajadores de “La Comisión” tendrán derecho a las siguientes prestaciones de previsión social.**

- I. **Vales de despensa.** a) “La Comisión” hará entrega a todos sus trabajadores de los vales de despensa, cuyo importe será determinado en el presupuesto anual de operaciones de acuerdo al nivel y/o puesto establecido en el contrato individual de cada trabajador. Dicha prestación tendrá una periodicidad mensual.

- II. **Prestación por anteojos.** a) Se otorga a los trabajadores de “La Comisión” que lo requiera, con previo análisis y determinación de médico especialista, en la que se considerarán los cristales y el armazón únicamente, cuyo importe será determinado en el presupuesto anual de operaciones; por lo que dicha prestación podrá otorgarse anualmente, contado a partir de la última fecha en que se le otorgó esta prestación.
- III. **Uniformes y sus Accesorios.** a) Se otorgará a todos los trabajadores de “La Comisión” uniformes y sus accesorios, cuyo importe será determinado en el presupuesto anual de operaciones. En caso de daño por mal uso por parte del empleado, el costo de su reposición será por cuenta del trabajador
- IV. Las presentes prestaciones de previsión social serán revisadas anualmente, y serán modificadas de acuerdo al presupuesto autorizado para el ejercicio en vigencia
- f) N/A  
g) N/A  
h) N/A  
i) **Reclasificaciones**  
j) N/A

**7.- No aplica**

**8.- REPORTE ANALITICO DEL ACTIVO**

BIENES MUEBLES	METODO DEP	TASAS APLICADAS	ESTADO DE LOS BIENES
MOBILIARIO DE OFICINA Y ESTANTERIA	PORCENTAJE FIJO	10%	BUENO
BIENES DE COMPUTO Y TECNOLG	PORCENTAJE FIJO	33%	BUENO
OTROS MUEBLES Y EQ. ADMINISTRACION.	PORCENTAJE FIJO	10%	BUENO
SISTEMAS DE AIRE ACONDICIONADO	PORCENTAJE FIJO	10%	BUENO
MAQUINARIA Y OTROS EQUIPOS	PORCENTAJE FIJO	33.3%	BUENO

MUEBLES EXCEPTO DE OFICINA Y EST.	PORCENTAJE FIJO	10%	BUENO
EQUIPO DE COMUNICACIÓN Y TELECOM	PORCENTAJE FIJO	10%	BUENO
EQUIPO DE TRANSPORTE	PORCENTAJE FIJO	20%	BUENO

---

**9.- No aplica**

**10.- No aplica**

**11.- No aplica**

**12.- No aplica**

**13.- Normatividad en proceso de Mejora**

**a) Normatividad en proceso de Mejora**

**b) Medidas de desempeño financiero, metas y alcance**

**14. Información por segmentos**



**Resultados de los Programas Presupuestarios 2019  
Seguimiento del Desempeño**

**Programa Presupuestario (PP) : 20 Certeza Jurídica y Derechos Humanos**  
**Dependencia o Entidad Responsable: COMISIÓN DE DERECHOS HUMANOS DEL ESTADO DE YUCATÁN.**

**Finalidad** 01 Gobierno  
**Eje** 01.05 Yucatán Seguro  
**Función** 01.05.02 Justicia  
**Subfunción** 01.05.02.04 Derechos Humanos

Matriz de indicadores de Resultados				Periodicidad del cálculo	Avance Trimestral		Avance Semestral		Avance Trimestral		Avance Semestral		Anual
Resumen Narrativo	Indicador	Línea Base	Meta		I	II	I	III	IV	I	II		
<b>Propósito</b> La ciudadanía del Estado de Yucatán cuenta con mecanismos para la defensa en sus Derechos ciudadanos	Porcentaje de resolución de incidencias por violaciones a los derechos humanos solucionadas	19.97	64.47	Trimestral	14	17	16	14	0	14	15		
<b>Componente 1</b> Servicios de Vinculación con Organismos e Instituciones Públicas y sociedad Civil otorgados	Variación porcentual de vinculación entre instancias	-42.31	8.65	Trimestral	8	-253	152	19	-100	-24	67		
<b>Componente 2</b> Asistencia legal para población del Estado de Yucatán otorgada	Variación porcentual de los servicios y procedimientos de asistencia legal (CQ)	-6.79	3.55	Trimestral	-20	19	-5	23	-100	-30	-19		
<b>Componente 3</b> Capacitación en materia de derechos humanos a funcionarios del Gobierno del estado, Instituciones Privadas y Organizaciones Civiles otorgado	Variación porcentual de personas Capacitadas	97.14	-58.3	Trimestral	-10	-71	-48	4.6	-100	-57	-53		

Metadatos de los Indicadores			
<b>Nombre:</b>	Porcentaje de resolución de incidencias por presuntas violaciones a los derechos humanos solucionadas		
<b>Definición:</b>	Mide el porcentaje entre las quejas resueltas y las quejas recibidas de la Codhey		
<b>Fórmula:</b>	$(B/C)*100$	<b>Periodicidad del cálculo:</b>	Trimestral
<b>Tendencia:</b>	Ascendente	<b>Ámbito de Medición:</b>	Servicios y bienes
<b>Medio de Verificación:</b>	Registro de quejas interpuestas de la Comisión de Derechos Humanos del Estado de Yucatán (CODHEY)		
<b>Nombre:</b>	Variación porcentual de personas Capacitadas		
<b>Definición:</b>	Mide el cambio en la relación de personas capacitadas en el año actual con respecto al anterior		
<b>Fórmula:</b>	$((B-C)/C)*100$	<b>Periodicidad del cálculo:</b>	Trimestral
<b>Tendencia:</b>	Ascendente	<b>Ámbito de Medición:</b>	Actividades
<b>Medio de Verificación:</b>	Registro de personas capacitadas de la Comisión de Derechos Humanos del Estado de Yucatán		



**Resultados de los Programas Presupuestarios 2019  
Seguimiento del Desempeño**

**Programa Presupuestario (PP) : 20 Certeza Jurídica y Derechos Humanos**  
**Dependencia o Entidad Responsable: COMISIÓN DE DERECHOS HUMANOS DEL ESTADO DE YUCATÁN.**

**Finalidad** 01 Gobierno  
**Eje** 01.05 Yucatán Seguro  
**Función** 01.05.02 Justicia  
**Subfunción** 01.05.02.04 Derechos Humanos

<b>Nombre:</b>	Variación porcentual de Vinculación entre instancias			<b>Ámbito de Medición:</b>	Resultados a corto plazo
<b>Definición:</b>	Mide el cambio porcentual de la vinculación de la Comisión con otras instancias de un año respecto al anterior			<b>Dimensión:</b>	Eficacia
<b>Fórmula:</b>	$(B-C)/C*100$	<b>Periodicidad del cálculo:</b>	Trimestral		
<b>Tendencia:</b>	Ascendente				
<b>Medio de Verificación:</b>	Registro de vinculación interinstitucional de la comisión de Derechos Humanos del Estado de Yucatán (CODHEY)				

<b>Nombre:</b>	Variación porcentual de los servicios y procedimientos de asistencia legal			<b>Ámbito de Medición:</b>	Servicios y Bienes
<b>Definición:</b>	Mide el cambio porcentual de los servicios y procedimientos de asistencia legal proporcionados en un año respecto al año anterior			<b>Dimensión:</b>	Eficacia
<b>Fórmula:</b>	$(B-C)/C*100$	<b>Periodicidad del cálculo:</b>	Anual		
<b>Tendencia:</b>	Ascendente				
<b>Medio de Verificación:</b>	Registro de vinculación interinstitucional de la comisión de Derechos Humanos del Estado de Yucatán (CODHEY)				

**Información estadística del programa presupuestario**

Variables	2013	2014	2015	2016	2017	2018	2019
Personas capacitadas en materia de Derechos Humanos	ND	62,478	40,231	9,645	29,250	28,178	27,965
Mujeres capacitadas en materia de Derechos Humanos	25,182	34,309	27,229	10,529	31,616	30,255	13,929
Participantes en la Red Estatal de niños, niñas y adolescentes Difusores de sus Derechos y Deberes	91	ND	NA	NA	NA	NA	NA
Niños y niñas promotores de sus derechos y deberes	8,565	ND	NA	NA	NA	NA	NA
Pláticas y talleres para infantes sobre sus derechos y deberes	1,507	15,804	15,850	15,320	19,199	25,142	6,641
Personas de la población indígena con asistencia legal a/	ND	1,520	2,143	3,077	15,954	13,320	1,488
Quejas ciudadanas atendidas	ND	1,804	4,338	92	384	248	203
Acciones de vinculación con otras instancias	ND	33	5	22	104	55	92
Servicios y procedimientos de asistencia legal	1,612	2,000	2,500	542	3,742	3,271	2,738

a/ se refiere a personas, mujeres y hombres mayas hablantes con asistencia legal.

Fuente: Comisión de Derechos Humanos del Estado de Yucatán (Codhey), Presidencia, Oficina de Quejas y Orientación  
Comisión de Derechos Humanos del Estado de Yucatán (Codhey), Presidencia, Oficina de Quejas y Orientación

**15. No aplica**

**16. No aplica**

**17.- Responsabilidad sobre la presentación razonable de la información contable**

Bajo protesta de decir verdad declaramos que los Estados Financieros y sus Notas son razonablemente correctos y responsabilidad del emisor.

## II. INFORMACIÓN PRESUPUESTARIA

**Cuenta Pública 2020**  
**Ente Público: COMISIÓN DE LOS DERECHOS HUMANOS DEL ESTADO DE YUCATÁN**  
**Estado Analítico de Ingresos**  
**Del 1o. de Enero al 31 de Marzo de 2020**  
**(Pesos)**

Rubro de Ingresos	Estimado 1	Ampliaciones y Reducciones 2	Modificado 3 = (1 + 2)	Devengado 4	Recaudado 5	Diferencia 6 = (5 - 1)
Impuestos	\$0.00	\$0.00	\$0.00	\$0.00	\$0.00	\$0.00
Cuotas y Aportaciones de Seguridad Social	\$0.00	\$0.00	\$0.00	\$0.00	\$0.00	\$0.00
Contribuciones de Mejoras	\$0.00	\$0.00	\$0.00	\$0.00	\$0.00	\$0.00
Derechos	\$0.00	\$0.00	\$0.00	\$0.00	\$0.00	\$0.00
Productos	\$0.00	\$7.89	\$7.89	\$7.89	\$7.89	\$7.89
Aprovechamientos	\$0.00	\$0.00	\$0.00	\$0.00	\$0.00	\$0.00
Ingresos por Venta de Bienes, Prestación de Servicios y Otros Ingresos	\$0.00	\$0.00	\$0.00	\$0.00	\$0.00	\$0.00
Participaciones, Aportaciones, Convenios, Incentivos Derivados de la Colaboración	\$0.00	\$0.00	\$0.00	\$0.00	\$0.00	\$0.00
Transferencias, Asignaciones, Subsidios y Subvenciones, y Pensiones y Jubilación	\$36,796,032.00	\$200,000.00	\$36,996,032.00	\$8,542,107.00	\$8,542,107.00	-\$28,253,925.00
Ingresos Derivados de Financiamientos	\$0.00	\$0.00	\$0.00	\$0.00	\$0.00	\$0.00
<b>Total</b>	<b>\$36,796,032.00</b>	<b>\$200,007.89</b>	<b>\$36,996,039.89</b>	<b>\$8,542,114.89</b>	<b>\$8,542,114.89</b>	<b>-\$28,253,917.11</b>
<b>INGRESOS EXCEDENTES</b>						
Estado Analítico de Ingresos Por Fuente de Financiamiento	Estimado 1	Ampliaciones y Reducciones 2	Modificado 3 = (1 + 2)	Devengado 4	Recaudado 5	Diferencia 6 = (5 - 1)
<b>Ingresos del Poder Ejecutivo Federal o Estatal y de Los Municipios</b>	<b>\$0.00</b>	<b>\$0.00</b>	<b>\$0.00</b>	<b>\$0.00</b>	<b>\$0.00</b>	<b>\$0.00</b>
Impuestos	\$0.00	\$0.00	\$0.00	\$0.00	\$0.00	\$0.00
Cuotas y Aportaciones de Seguridad Social	\$0.00	\$0.00	\$0.00	\$0.00	\$0.00	\$0.00
Contribuciones de Mejoras	\$0.00	\$0.00	\$0.00	\$0.00	\$0.00	\$0.00
Derechos	\$0.00	\$0.00	\$0.00	\$0.00	\$0.00	\$0.00
Productos	\$0.00	\$0.00	\$0.00	\$0.00	\$0.00	\$0.00
Aprovechamientos	\$0.00	\$0.00	\$0.00	\$0.00	\$0.00	\$0.00
Participaciones, Aportaciones, Convenios, Incentivos Derivados de la Colaboración	\$0.00	\$0.00	\$0.00	\$0.00	\$0.00	\$0.00
Transferencias, Asignaciones, Subsidios y Subvenciones, y Pensiones y Jubilación	\$0.00	\$0.00	\$0.00	\$0.00	\$0.00	\$0.00
<b>Ingresos de Los Entes Públicos de Los Poderes Legislativo y Judicial, de Los órganos</b>	<b>\$36,796,032.00</b>	<b>\$200,007.89</b>	<b>\$36,996,039.89</b>	<b>\$8,542,114.89</b>	<b>\$8,542,114.89</b>	<b>-\$28,253,917.11</b>
Cuotas y Aportaciones de Seguridad Social	\$0.00	\$0.00	\$0.00	\$0.00	\$0.00	\$0.00
Productos	\$0.00	\$7.89	\$7.89	\$7.89	\$7.89	\$7.89
Ingresos por Venta de Bienes, Prestación de Servicios y Otros Ingresos	\$0.00	\$0.00	\$0.00	\$0.00	\$0.00	\$0.00
Transferencias, Asignaciones, Subsidios y Subvenciones, y Pensiones y Jubilación	\$36,796,032.00	\$200,000.00	\$36,996,032.00	\$8,542,107.00	\$8,542,107.00	-\$28,253,925.00
<b>Ingresos Derivados de Financiamiento</b>	<b>\$0.00</b>	<b>\$0.00</b>	<b>\$0.00</b>	<b>\$0.00</b>	<b>\$0.00</b>	<b>\$0.00</b>
Ingresos Derivados de Financiamientos	\$0.00	\$0.00	\$0.00	\$0.00	\$0.00	\$0.00
<b>Total</b>	<b>\$36,796,032.00</b>	<b>\$200,007.89</b>	<b>\$36,996,039.89</b>	<b>\$8,542,114.89</b>	<b>\$8,542,114.89</b>	<b>-\$28,253,917.11</b>
<b>INGRESOS EXCEDENTES</b>						

Bajo protesta de decir verdad declaramos que los Estados Financieros y sus Notas son razonablemente correctos y responsabilidad del emisor.

**Cuenta Pública 2020**  
**Ente Público: COMISIÓN DE LOS DERECHOS HUMANOS DEL ESTADO DE YUCATÁN**  
**Estado Analítico del Ejercicio del Presupuesto de Egresos**  
**Clasificación Administrativa**  
**Del 1o. de Enero al 31 de Marzo de 2020**  
**(Pesos)**

Concepto	Aprobado 1	Ampliaciones/ (Reducciones) 2	Modificado 3 = (1 + 2)	Devengado 4	Pagado 5	Subejercicio 6 = (3 - 4)
COMISIÓN DE LOS DERECHOS HUMANOS DEL ESTADO DE YUCATÁN	\$36,796,032.00	\$166,361.40	\$36,962,393.40	\$8,506,456.33	\$8,470,094.91	\$28,455,937.07

Bajo protesta de decir verdad declaramos que los Estados Financieros y sus Notas son razonablemente correctos y responsabilidad del emisor.

**Cuenta Pública 2020**  
**Ente Público: COMISIÓN DE LOS DERECHOS HUMANOS DEL ESTADO DE YUCATÁN**  
**Estado Analítico del Ejercicio del Presupuesto de Egresos**  
**Clasificación Económica (por Tipo de Gasto)**  
**Del 1o. de Enero al 31 de Marzo de 2020**  
**(Pesos)**

Concepto	Aprobado 1	Ampliaciones/ (Reducciones) 2	Modificado 3 = (1 + 2)	Devengado 4	Pagado 5	Subejercicio 6 = (3 - 4)
Gasto Corriente	\$36,549,784.00	\$206,916.60	\$36,756,700.60	\$8,499,983.53	\$8,463,622.11	\$28,256,717.07
Gasto de Capital	\$246,248.00	-\$40,555.20	\$205,692.80	\$6,472.80	\$6,472.80	\$199,220.00
Amortización de la Deuda y Disminución de Pasivos	\$0.00	\$0.00	\$0.00	\$0.00	\$0.00	\$0.00
Pensiones y Jubilaciones	\$0.00	\$0.00	\$0.00	\$0.00	\$0.00	\$0.00
Participaciones	\$0.00	\$0.00	\$0.00	\$0.00	\$0.00	\$0.00
<b>Total del Gasto</b>	<b>\$36,796,032.00</b>	<b>\$166,361.40</b>	<b>\$36,962,393.40</b>	<b>\$8,506,456.33</b>	<b>\$8,470,094.91</b>	<b>\$28,455,937.07</b>

Bajo protesta de decir verdad declaramos que los Estados Financieros y sus Notas son razonablemente correctos y responsabilidad del emisor.

**Cuenta Pública 2020**  
**Ente Público: COMISIÓN DE LOS DERECHOS HUMANOS DEL ESTADO DE YUCATÁN**  
**Estado Analítico del Ejercicio del Presupuesto de Egresos**  
**Clasificación por Objeto del Gasto (Capítulo y Concepto)**  
**Del 1o. de Enero al 31 de Marzo de 2020**  
**(Pesos)**

Concepto	Aprobado 1	Ampliaciones/ (Reducciones) 2	Modificado 3 = (1 + 2)	Devengado 4	Pagado 5	Subejercicio 6 = (3 - 4)
<b>Servicios Personales</b>	<b>\$28,735,840.00</b>	<b>-\$75,276.02</b>	<b>\$28,660,563.98</b>	<b>\$6,425,053.96</b>	<b>\$6,417,100.60</b>	<b>\$22,235,510.02</b>
Remuneraciones al Personal de Carácter Permanente	\$18,325,896.00	-\$130,088.85	\$18,195,807.15	\$4,389,444.15	\$4,389,444.15	\$13,806,363.00
Remuneraciones al Personal de Carácter Transitorio	\$0.00	\$7,800.56	\$7,800.56	\$0.00	\$0.00	\$7,800.56
Remuneraciones Adicionales y Especiales	\$3,783,516.00	\$21,559.42	\$3,805,075.42	\$231,883.98	\$231,883.98	\$3,573,191.44
Seguridad Social	\$3,160,476.00	-\$167,620.82	\$2,992,855.18	\$622,498.18	\$614,544.82	\$2,370,357.00
Otras Prestaciones Sociales y Económicas	\$3,465,952.00	\$62,233.98	\$3,528,185.98	\$1,050,387.96	\$1,050,387.96	\$2,477,798.02
Previsiones	\$0.00	\$0.00	\$0.00	\$0.00	\$0.00	\$0.00
Pago de Estímulos a Servidores Públicos	\$0.00	\$130,839.69	\$130,839.69	\$130,839.69	\$130,839.69	\$0.00
<b>Materiales y Suministros</b>	<b>\$2,347,084.00</b>	<b>-\$109,553.64</b>	<b>\$2,237,530.36</b>	<b>\$469,849.03</b>	<b>\$439,329.00</b>	<b>\$1,767,681.33</b>
Materiales de Administración, Emisión de Documentos y Artículos Oficiales	\$586,267.00	-\$33,322.45	\$552,944.55	\$112,979.24	\$87,270.29	\$439,965.31
Alimentos y Utensilios	\$315,441.00	-\$1,079.45	\$314,361.55	\$67,971.55	\$67,971.55	\$246,390.00
Materias Primas y Materiales de Producción y Comercialización	\$0.00	\$0.00	\$0.00	\$0.00	\$0.00	\$0.00
Materiales y Artículos de Construcción y de Reparación	\$29,684.00	\$21,043.04	\$50,727.04	\$26,611.04	\$25,139.00	\$24,116.00
Productos Químicos, Farmacéuticos y de Laboratorio	\$2,278.00	\$0.00	\$2,278.00	\$0.00	\$0.00	\$2,278.00
Combustibles, Lubricantes y Aditivos	\$1,205,520.00	-\$43,232.41	\$1,162,287.59	\$258,147.57	\$258,147.57	\$904,140.02
Vestuario, Blancos, Prendas de Protección y Artículos Deportivos	\$0.00	\$0.00	\$0.00	\$0.00	\$0.00	\$0.00
Materiales y Suministros para Seguridad	\$0.00	\$0.00	\$0.00	\$0.00	\$0.00	\$0.00
Herramientas, Refacciones y Accesorios Menores	\$207,894.00	-\$52,962.37	\$154,931.63	\$4,139.63	\$800.59	\$150,792.00
<b>Servicios Generales</b>	<b>\$5,383,244.00</b>	<b>\$396,318.26</b>	<b>\$5,779,562.26</b>	<b>\$1,594,541.54</b>	<b>\$1,596,653.51</b>	<b>\$4,185,020.72</b>
Servicios Básicos	\$805,778.00	\$37,511.90	\$843,289.90	\$210,090.89	\$219,824.79	\$633,199.01
Servicios de Arrendamiento	\$1,842,423.00	\$86,420.71	\$1,928,843.71	\$545,157.80	\$551,820.00	\$1,383,685.91
Servicios Profesionales, Científicos, Técnicos y Otros Servicios	\$287,288.00	\$120,297.29	\$407,585.29	\$177,361.29	\$177,361.29	\$230,224.00
Servicios Financieros, Bancarios y Comerciales	\$246,048.00	\$42,988.19	\$289,036.19	\$82,198.11	\$82,198.11	\$206,838.08
Servicios de Instalación, Reparación, Mantenimiento y Conservación	\$1,356,898.00	\$593.64	\$1,357,491.64	\$302,180.63	\$286,572.92	\$1,055,311.01
Servicios de Comunicación Social y Publicidad	\$364,497.00	\$79,530.40	\$444,027.40	\$158,277.39	\$159,600.97	\$285,750.01
Servicios de Traslado y Viáticos	\$114,258.00	\$4,549.71	\$118,807.71	\$17,558.01	\$17,558.01	\$101,249.70
Servicios Oficiales	\$327,270.00	\$19,964.88	\$347,234.88	\$87,435.88	\$87,435.88	\$259,799.00
Otros Servicios Generales	\$38,784.00	\$4,461.54	\$43,245.54	\$14,281.54	\$14,281.54	\$28,964.00
<b>Transferencias, Asignaciones, Subsidios y Otras Ayudas</b>	<b>\$83,616.00</b>	<b>-\$4,572.00</b>	<b>\$79,044.00</b>	<b>\$10,539.00</b>	<b>\$10,539.00</b>	<b>\$68,505.00</b>
Transferencias Internas y Asignaciones al Sector Público	\$0.00	\$0.00	\$0.00	\$0.00	\$0.00	\$0.00
Transferencias al Resto del Sector Público	\$0.00	\$0.00	\$0.00	\$0.00	\$0.00	\$0.00
Subsidios y Subvenciones	\$0.00	\$0.00	\$0.00	\$0.00	\$0.00	\$0.00
Ayudas Sociales	\$0.00	\$10,539.00	\$10,539.00	\$10,539.00	\$10,539.00	\$0.00
Pensiones y Jubilaciones	\$0.00	\$0.00	\$0.00	\$0.00	\$0.00	\$0.00

**Cuenta Pública 2020**  
**Ente Público: COMISIÓN DE LOS DERECHOS HUMANOS DEL ESTADO DE YUCATÁN**  
**Estado Analítico del Ejercicio del Presupuesto de Egresos**  
**Clasificación por Objeto del Gasto (Capítulo y Concepto)**  
**Del 1o. de Enero al 31 de Marzo de 2020**  
**(Pesos)**

Concepto	Aprobado 1	Ampliaciones/ (Reducciones) 2	Modificado 3 = (1 + 2)	Devengado 4	Pagado 5	Subejercicio 6 = (3 - 4)
Transferencias a Fideicomisos, Mandatos y Otros Análogos	\$0.00	\$0.00	\$0.00	\$0.00	\$0.00	\$0.00
Transferencias a la Seguridad Social	\$0.00	\$0.00	\$0.00	\$0.00	\$0.00	\$0.00
Donativos	\$83,616.00	-\$15,111.00	\$68,505.00	\$0.00	\$0.00	\$68,505.00
Transferencias al Exterior	\$0.00	\$0.00	\$0.00	\$0.00	\$0.00	\$0.00
<b>Bienes Muebles, Inmuebles e Intangibles</b>	<b>\$246,248.00</b>	<b>-\$40,555.20</b>	<b>\$205,692.80</b>	<b>\$6,472.80</b>	<b>\$6,472.80</b>	<b>\$199,220.00</b>
Mobiliario y Equipo de Administración	\$112,065.00	-\$21,794.00	\$90,271.00	\$0.00	\$0.00	\$90,271.00
Mobiliario y Equipo Educativo y Recreativo	\$0.00	\$0.00	\$0.00	\$0.00	\$0.00	\$0.00
Equipo e Instrumental Médico y de Laboratorio	\$0.00	\$0.00	\$0.00	\$0.00	\$0.00	\$0.00
Vehículos y Equipo de Transporte	\$0.00	\$0.00	\$0.00	\$0.00	\$0.00	\$0.00
Equipo de Defensa y Seguridad	\$0.00	\$0.00	\$0.00	\$0.00	\$0.00	\$0.00
Maquinaria, Otros Equipos y Herramientas	\$112,344.00	-\$14,754.00	\$97,590.00	\$0.00	\$0.00	\$97,590.00
Activos Biológicos	\$0.00	\$0.00	\$0.00	\$0.00	\$0.00	\$0.00
Bienes Inmuebles	\$0.00	\$0.00	\$0.00	\$0.00	\$0.00	\$0.00
Activos Intangibles	\$21,839.00	-\$4,007.20	\$17,831.80	\$6,472.80	\$6,472.80	\$11,359.00
<b>Inversión Pública</b>	<b>\$0.00</b>	<b>\$0.00</b>	<b>\$0.00</b>	<b>\$0.00</b>	<b>\$0.00</b>	<b>\$0.00</b>
Obra Pública en Bienes de Dominio Público	\$0.00	\$0.00	\$0.00	\$0.00	\$0.00	\$0.00
Obra Pública en Bienes Propios	\$0.00	\$0.00	\$0.00	\$0.00	\$0.00	\$0.00
Proyectos Productivos y Acciones de Fomento	\$0.00	\$0.00	\$0.00	\$0.00	\$0.00	\$0.00
<b>Inversiones Financieras y Otras Provisiones</b>	<b>\$0.00</b>	<b>\$0.00</b>	<b>\$0.00</b>	<b>\$0.00</b>	<b>\$0.00</b>	<b>\$0.00</b>
Inversiones para el Fomento de Actividades Productivas	\$0.00	\$0.00	\$0.00	\$0.00	\$0.00	\$0.00
Acciones y Participaciones de Capital	\$0.00	\$0.00	\$0.00	\$0.00	\$0.00	\$0.00
Compra de Títulos y Valores	\$0.00	\$0.00	\$0.00	\$0.00	\$0.00	\$0.00
Concesión de Préstamos	\$0.00	\$0.00	\$0.00	\$0.00	\$0.00	\$0.00
Inversiones en Fideicomisos, Mandatos y Otros Análogos	\$0.00	\$0.00	\$0.00	\$0.00	\$0.00	\$0.00
Otras Inversiones Financieras	\$0.00	\$0.00	\$0.00	\$0.00	\$0.00	\$0.00
Provisiones para Contingencias y Otras Erogaciones Especiales	\$0.00	\$0.00	\$0.00	\$0.00	\$0.00	\$0.00
<b>Participaciones y Aportaciones</b>	<b>\$0.00</b>	<b>\$0.00</b>	<b>\$0.00</b>	<b>\$0.00</b>	<b>\$0.00</b>	<b>\$0.00</b>
Participaciones	\$0.00	\$0.00	\$0.00	\$0.00	\$0.00	\$0.00
Aportaciones	\$0.00	\$0.00	\$0.00	\$0.00	\$0.00	\$0.00
Convenios	\$0.00	\$0.00	\$0.00	\$0.00	\$0.00	\$0.00
<b>Deuda Pública</b>	<b>\$0.00</b>	<b>\$0.00</b>	<b>\$0.00</b>	<b>\$0.00</b>	<b>\$0.00</b>	<b>\$0.00</b>
Amortización de la Deuda Pública	\$0.00	\$0.00	\$0.00	\$0.00	\$0.00	\$0.00
Intereses de la Deuda Pública	\$0.00	\$0.00	\$0.00	\$0.00	\$0.00	\$0.00
Comisiones de la Deuda Pública	\$0.00	\$0.00	\$0.00	\$0.00	\$0.00	\$0.00

**Cuenta Pública 2020**  
**Ente Público: COMISIÓN DE LOS DERECHOS HUMANOS DEL ESTADO DE YUCATÁN**  
**Estado Analítico del Ejercicio del Presupuesto de Egresos**  
**Clasificación por Objeto del Gasto (Capítulo y Concepto)**  
**Del 1o. de Enero al 31 de Marzo de 2020**  
**(Pesos)**

Concepto	Aprobado 1	Ampliaciones/ (Reducciones) 2	Modificado 3 = (1 + 2)	Devengado 4	Pagado 5	Subejercicio 6 = (3 - 4)
Gastos de la Deuda Pública	\$0.00	\$0.00	\$0.00	\$0.00	\$0.00	\$0.00
Costo por Coberturas	\$0.00	\$0.00	\$0.00	\$0.00	\$0.00	\$0.00
Apoyos Financieros	\$0.00	\$0.00	\$0.00	\$0.00	\$0.00	\$0.00
Adeudos de Ejercicios Fiscales Anteriores (Adefas)	\$0.00	\$0.00	\$0.00	\$0.00	\$0.00	\$0.00
<b>Total del Gasto</b>	<b>\$36,796,032.00</b>	<b>\$166,361.40</b>	<b>\$36,962,393.40</b>	<b>\$8,506,456.33</b>	<b>\$8,470,094.91</b>	<b>\$28,455,937.07</b>

Bajo protesta de decir verdad declaramos que los Estados Financieros y sus Notas son razonablemente correctos y responsabilidad del emisor.

**Cuenta Pública 2020**  
**Ente Público: COMISIÓN DE LOS DERECHOS HUMANOS DEL ESTADO DE YUCATÁN**  
**Estado Analítico del Ejercicio del Presupuesto de Egresos**  
**Clasificación Funcional (Finalidad y Función)**  
**Del 1o. de Enero al 31 de Marzo de 2020**  
**(Pesos)**

Concepto	Aprobado	Ampliaciones/ (Reducciones)	Modificado	Devengado	Pagado	Subejercicio
	1	2	3 = (1 + 2)	4	5	6 = (3 - 4)
<b>Gobierno</b>	<b>\$36,796,032.00</b>	<b>\$166,361.40</b>	<b>\$36,962,393.40</b>	<b>\$8,506,456.33</b>	<b>\$8,470,094.91</b>	<b>\$28,455,937.07</b>
Legislación	\$0.00	\$0.00	\$0.00	\$0.00	\$0.00	\$0.00
Justicia	\$36,796,032.00	\$166,361.40	\$36,962,393.40	\$8,506,456.33	\$8,470,094.91	\$28,455,937.07
Coordinación de la Política de Gobierno	\$0.00	\$0.00	\$0.00	\$0.00	\$0.00	\$0.00
Relaciones Exteriores	\$0.00	\$0.00	\$0.00	\$0.00	\$0.00	\$0.00
Asuntos Financieros y Hacendarios	\$0.00	\$0.00	\$0.00	\$0.00	\$0.00	\$0.00
Seguridad Nacional	\$0.00	\$0.00	\$0.00	\$0.00	\$0.00	\$0.00
Asuntos de Orden Público y Seguridad Interior	\$0.00	\$0.00	\$0.00	\$0.00	\$0.00	\$0.00
Otros Servicios Generales	\$0.00	\$0.00	\$0.00	\$0.00	\$0.00	\$0.00
<b>Desarrollo Social</b>	<b>\$0.00</b>	<b>\$0.00</b>	<b>\$0.00</b>	<b>\$0.00</b>	<b>\$0.00</b>	<b>\$0.00</b>
Protección Ambiental	\$0.00	\$0.00	\$0.00	\$0.00	\$0.00	\$0.00
Vivienda y Servicios a la Comunidad	\$0.00	\$0.00	\$0.00	\$0.00	\$0.00	\$0.00
Salud	\$0.00	\$0.00	\$0.00	\$0.00	\$0.00	\$0.00
Recreación, Cultura y Otras Manifestaciones Sociales	\$0.00	\$0.00	\$0.00	\$0.00	\$0.00	\$0.00
Educación	\$0.00	\$0.00	\$0.00	\$0.00	\$0.00	\$0.00
Protección Social	\$0.00	\$0.00	\$0.00	\$0.00	\$0.00	\$0.00
Otros Asuntos Sociales	\$0.00	\$0.00	\$0.00	\$0.00	\$0.00	\$0.00
<b>Desarrollo Económico</b>	<b>\$0.00</b>	<b>\$0.00</b>	<b>\$0.00</b>	<b>\$0.00</b>	<b>\$0.00</b>	<b>\$0.00</b>
Asuntos Económicos, Comerciales y Laborales en General	\$0.00	\$0.00	\$0.00	\$0.00	\$0.00	\$0.00
Agropecuaria, Silvicultura, Pesca y Caza	\$0.00	\$0.00	\$0.00	\$0.00	\$0.00	\$0.00
Combustible y Energía	\$0.00	\$0.00	\$0.00	\$0.00	\$0.00	\$0.00
Minería, Manufacturas y Construcción	\$0.00	\$0.00	\$0.00	\$0.00	\$0.00	\$0.00
Transporte	\$0.00	\$0.00	\$0.00	\$0.00	\$0.00	\$0.00
Comunicaciones	\$0.00	\$0.00	\$0.00	\$0.00	\$0.00	\$0.00
Turismo	\$0.00	\$0.00	\$0.00	\$0.00	\$0.00	\$0.00
Ciencia, Tecnología e Innovación	\$0.00	\$0.00	\$0.00	\$0.00	\$0.00	\$0.00
Otras Industrias y Otros Asuntos Económicos	\$0.00	\$0.00	\$0.00	\$0.00	\$0.00	\$0.00
<b>Otras No Clasificadas en Funciones Anteriores</b>	<b>\$0.00</b>	<b>\$0.00</b>	<b>\$0.00</b>	<b>\$0.00</b>	<b>\$0.00</b>	<b>\$0.00</b>
Transacciones de la Deuda Pública / Costo Financiero de la Deuda	\$0.00	\$0.00	\$0.00	\$0.00	\$0.00	\$0.00
Transferencias, Participaciones y Aportaciones Entre Diferentes Niveles y ór	\$0.00	\$0.00	\$0.00	\$0.00	\$0.00	\$0.00
Saneamiento del Sistema Financiero	\$0.00	\$0.00	\$0.00	\$0.00	\$0.00	\$0.00
Adeudos de Ejercicios Fiscales Anteriores	\$0.00	\$0.00	\$0.00	\$0.00	\$0.00	\$0.00
<b>Total del Gasto</b>	<b>\$36,796,032.00</b>	<b>\$166,361.40</b>	<b>\$36,962,393.40</b>	<b>\$8,506,456.33</b>	<b>\$8,470,094.91</b>	<b>\$28,455,937.07</b>

Bajo protesta de decir verdad declaramos que los Estados Financieros y sus Notas son razonablemente correctos y responsabilidad del emisor.

**Cuenta Pública 2020**  
**Ente Público: COMISIÓN DE LOS DERECHOS HUMANOS DEL ESTADO DE YUCATÁN**  
**Indicadores de Postura Fiscal**  
**Del 1o. de Enero al 31 de Marzo de 2020**  
**(Pesos)**

Concepto	Estimado	Devengado	Pagado
<b>I. Ingresos Presupuestarios (I=1+2)</b>	<b>\$36,796,032.00</b>	<b>\$8,542,114.89</b>	<b>\$8,542,114.89</b>
1. Ingresos del Gobierno de la Entidad Federativa	\$36,796,032.00	\$8,542,114.89	\$8,542,114.89
2. Ingresos del Sector Paraestatal	\$0.00	\$0.00	\$0.00
<b>II. Egresos Presupuestarios (II=3+4)</b>	<b>\$36,796,032.00</b>	<b>\$8,506,456.33</b>	<b>\$8,470,094.91</b>
3. Egresos del Gobierno de la Entidad Federativa	\$36,796,032.00	\$8,506,456.33	\$8,470,094.91
4. Egresos del Sector Paraestatal	\$0.00	\$0.00	\$0.00
<b>III. Balance Presupuestario (Superávit o Déficit) (III = I - II)</b>	<b>\$0.00</b>	<b>\$35,658.56</b>	<b>\$72,019.98</b>
Concepto	Estimado	Devengado	Pagado
<b>III. Balance Presupuestario (Superávit o Déficit)</b>	<b>\$0.00</b>	<b>\$35,658.56</b>	<b>\$72,019.98</b>
IV. Intereses, Comisiones y Gastos de la Deuda	\$0.00	\$0.00	\$0.00
<b>V. Balance Primario (Superávit o Déficit) (V= III- IV)</b>	<b>\$0.00</b>	<b>\$35,658.56</b>	<b>\$72,019.98</b>
Concepto	Estimado	Devengado	Pagado
A. Financiamiento	\$0.00	\$0.00	\$0.00
B. Amortización de la Deuda	\$0.00	\$0.00	\$0.00
<b>C. Endeudamiento ó Desendeudamiento (C = A- B)</b>	<b>\$0.00</b>	<b>\$0.00</b>	<b>\$0.00</b>

Bajo protesta de decir verdad declaramos que los Estados Financieros y sus Notas son razonablemente correctos y responsabilidad del emisor.

**Cuenta Pública 2020**  
**Endeudamiento Neto**  
**Acumulado del 1 de Enero al 31 de Marzo del 2020**  
**Pesos**

**Ente Público: COMISIÓN DE LOS DERECHOS HUMANOS DEL ESTADO DE YUCATÁN**

Identificación de Crédito o Instrumento	Colocación A	Amortización B	Endeudamiento Neto C = A - B
<b>SIN INFORMACIÓN QUE REVELAR</b>	0.00	0.00	0.00

Bajo protesta de decir verdad declaramos que los Estados Financieros y sus Notas son razonablemente correctos y responsabilidad del emisor.

**Cuenta Pública 2020**  
**Intereses de la deuda**  
**Acumulado del 1 de Enero al 31 de Marzo de 2020**  
**Pesos**

**Ente Público: COMISIÓN DE LOS DERECHOS HUMANOS DEL ESTADO DE YUCATÁN**

<b>Identificación de Crédito o Instrumento</b>	<b>Devengado</b>	<b>Pagado</b>
<b>Créditos Bancarios</b>	0.00	0.00
<b>Total Créditos Bancarios</b>	0.00	0.00
<b>Otros Instrumentos de Deuda</b>	0.00	0.00
<b>Total Otros Instrumentos de Deuda</b>	0.00	0.00
<b>TOTAL</b>	0.00	0.00

Bajo protesta de decir verdad declaramos que los Estados Financieros y sus Notas son razonablemente correctos y responsabilidad del emisor.

# III. INFORMACIÓN PROGRAMÁTICA

**Cuenta Pública 2020**  
**Ente Público: COMISIÓN DE LOS DERECHOS HUMANOS DEL ESTADO DE YUCATÁN**  
**Gasto por Categoría Programática**  
**Del 1o. de Enero al 31 de Marzo de 2020**  
**(Pesos)**

Concepto	Aprobado 1	Ampliaciones/ (Reducciones) 2	Modificado 3 = (1 + 2)	Devengado 4	Pagado 5	Subejercicio 6 = (3 - 4)
<b>Programas</b>	<b>\$36,796,032.00</b>	<b>\$166,361.40</b>	<b>\$36,962,393.40</b>	<b>\$8,506,456.33</b>	<b>\$8,470,094.91</b>	<b>\$28,455,937.07</b>
<b>Subsidio Sector Social y Privado o Entidades Federativas y Municipios</b>	<b>\$0.00</b>	<b>\$0.00</b>	<b>\$0.00</b>	<b>\$0.00</b>	<b>\$0.00</b>	<b>\$0.00</b>
Sujetos a Reglas de Operación	\$0.00	\$0.00	\$0.00	\$0.00	\$0.00	\$0.00
Otros Subsidios	\$0.00	\$0.00	\$0.00	\$0.00	\$0.00	\$0.00
<b>Desempeño de Las Funciones</b>	<b>\$3,811,589.00</b>	<b>\$66,876.60</b>	<b>\$3,878,465.60</b>	<b>\$921,439.60</b>	<b>\$901,884.43</b>	<b>\$2,957,026.00</b>
Prestación de Servicios Públicos	\$3,811,589.00	\$66,876.60	\$3,878,465.60	\$921,439.60	\$901,884.43	\$2,957,026.00
Provisión de Bienes Públicos	\$0.00	\$0.00	\$0.00	\$0.00	\$0.00	\$0.00
Planeación, Seguimiento y Evaluación de Políticas Públicas	\$0.00	\$0.00	\$0.00	\$0.00	\$0.00	\$0.00
Promoción y Fomento	\$0.00	\$0.00	\$0.00	\$0.00	\$0.00	\$0.00
Regulación y Supervisión	\$0.00	\$0.00	\$0.00	\$0.00	\$0.00	\$0.00
Funciones de Las Fuerzas Armadas (Únicamente Gobierno Federal)	\$0.00	\$0.00	\$0.00	\$0.00	\$0.00	\$0.00
Específicos	\$0.00	\$0.00	\$0.00	\$0.00	\$0.00	\$0.00
Proyectos de Inversión	\$0.00	\$0.00	\$0.00	\$0.00	\$0.00	\$0.00
<b>Administrativos y de Apoyo</b>	<b>\$32,984,443.00</b>	<b>\$99,484.80</b>	<b>\$33,083,927.80</b>	<b>\$7,585,016.73</b>	<b>\$7,568,210.48</b>	<b>\$25,498,911.07</b>
Apoyo al Proceso Presupuestario y para Mejorar la Eficiencia Institucional	\$32,984,443.00	\$99,484.80	\$33,083,927.80	\$7,585,016.73	\$7,568,210.48	\$25,498,911.07
Apoyo a la Función Pública y al Mejoramiento de la Gestión	\$0.00	\$0.00	\$0.00	\$0.00	\$0.00	\$0.00
Operaciones Ajenas	\$0.00	\$0.00	\$0.00	\$0.00	\$0.00	\$0.00
<b>Compromisos</b>	<b>\$0.00</b>	<b>\$0.00</b>	<b>\$0.00</b>	<b>\$0.00</b>	<b>\$0.00</b>	<b>\$0.00</b>
Obligaciones de Cumplimiento de Resolución Jurisdiccional	\$0.00	\$0.00	\$0.00	\$0.00	\$0.00	\$0.00
Desastres Naturales	\$0.00	\$0.00	\$0.00	\$0.00	\$0.00	\$0.00
<b>Obligaciones</b>	<b>\$0.00</b>	<b>\$0.00</b>	<b>\$0.00</b>	<b>\$0.00</b>	<b>\$0.00</b>	<b>\$0.00</b>
Pensiones y Jubilaciones	\$0.00	\$0.00	\$0.00	\$0.00	\$0.00	\$0.00
Aportaciones a la Seguridad Social	\$0.00	\$0.00	\$0.00	\$0.00	\$0.00	\$0.00
Aportaciones a Fondos de Estabilización	\$0.00	\$0.00	\$0.00	\$0.00	\$0.00	\$0.00
Aportaciones a Fondos de Inversión y Reestructura de Pensiones	\$0.00	\$0.00	\$0.00	\$0.00	\$0.00	\$0.00
<b>Programas de Gasto Federalizado (Gobierno Federal)</b>	<b>\$0.00</b>	<b>\$0.00</b>	<b>\$0.00</b>	<b>\$0.00</b>	<b>\$0.00</b>	<b>\$0.00</b>
Gasto Federalizado	\$0.00	\$0.00	\$0.00	\$0.00	\$0.00	\$0.00
Participaciones a Entidades Federativas y Municipios	\$0.00	\$0.00	\$0.00	\$0.00	\$0.00	\$0.00
Costo Financiero, Deuda o Apoyos a Deudores y Ahorradores de la Banca	\$0.00	\$0.00	\$0.00	\$0.00	\$0.00	\$0.00
Adeudos de Ejercicios Fiscales Anteriores	\$0.00	\$0.00	\$0.00	\$0.00	\$0.00	\$0.00
<b>Total del Gasto</b>	<b>\$36,796,032.00</b>	<b>\$166,361.40</b>	<b>\$36,962,393.40</b>	<b>\$8,506,456.33</b>	<b>\$8,470,094.91</b>	<b>\$28,455,937.07</b>

Bajo protesta de decir verdad declaramos que los Estados Financieros y sus Notas son razonablemente correctos y responsabilidad del emisor.

**Cuenta Pública 2020**  
**Programas y Proyectos de Inversión**  
**Al 31 de Marzo de 2020**  
**(Pesos)**

**Ente Público: COMISIÓN DE DERECHOS HUMANOS DEL ESTADO DE YUCATÁN**

PRESENTE

POR MEDIO DE LA PRESENTE, ME PERMITO INFORMAR QUE DURANTE EL PERIODO CORRESPONDIENTE AL 01 DE ENERO AL 31 DE MARZO DEL 2020, LA COMISION DE DERECHOS HUMANOS DEL ESTADO DE YUCATAN NO APLICA CON RELACION A LOS PROGRAMAS Y PROYECTOS DE INVERSION.

Bajo protesta de decir verdad declaramos que los Estados Financieros y sus Notas son razonablemente correctos y responsabilidad del emisor.

**Cuenta Pública 2020**  
**Indicadores de Resultados**  
**Al 31 de Marzo de 2020**  
**(Pesos)**

**Ente Público: COMISIÓN DE DERECHOS HUMANOS DEL ESTADO DE YUCATÁN**

**SEGUIMIENTO DE INDICADOFES 295Pp "Administrativo" 2019**

Nivel	RESUMEN NARRATIVO	# INDICADOR	LB (2017)	Meta (2018)	Frecuencia de medición	Avance Trimestral		Avance Semestral	Avance Trimestral		Avance Semestral	Anual
						I	II	I	III	IV	II	
<b>PROPOSITO</b>	Los servidores públicos de la Comisión de Derechos Humanos del Estado de Yucatán operan adecuadamente con los recursos asignados.	(13910) Porcentaje de metas cumplidas de los programas presupuestarios de la Comisión de Derechos Humanos del estado de Yucatán	100	100	Anual	NA	NA	NA	NA	NA	NA	0
Componente 1	Recursos materiales suministrados.	(19026) Porcentaje de presupuesto ejercido por concepto de recursos materiales	100	100	Trimestral	24	26	25	24	22	23	24
Componente 2	Recursos humanos administrados.	(19024) Porcentaje de presupuesto ejercido por concepto de recursos humanos	100	100	Trimestral	76	74	75	76	76	75	75
Componente 3	Bienes muebles e inmuebles suministrados. (No aplica para el 2018)	(19019) Porcentaje de presupuesto ejercido por concepto de recursos de bienes muebles e inmuebles	NA	NA	Trimestral	NA	NA	NA	NA	NA	NA	NA

**SEGUIMIENTO DE INDICADOFES 295Pp "Administrativo" 2019**

Nivel	RESUMEN NARRATIVO	# INDICADOR	L.B (2017)	Meta (2018)	Frecuencia de medición	Avance Trimestral		Avance Semestral	Avance Trimestral		Avance Semestral	Anual
						I	II	I	III	IV	II	
<b>PROPÓSITO</b>	Los servidores públicos de la Comisión de Derechos Humanos del Estado de Yucatán operan adecuadamente con los recursos asignados.	(19810) Porcentaje de metas cumplidas de los programas presupuestarios de la Comisión de Derechos Humanos del estado de Yucatán.	100	100	Anual	NA	NA	NA	NA	NA	NA	0
Componente 1	Recursos materiales suministrados.	(19026) Porcentaje de presupuesto ejercido por concepto de recursos materiales	100	100	Trimestral	24	26	25	24	22	23	24
Componente 2	Recursos humanos administrados.	(19024) Porcentaje de presupuesto ejercido por concepto de recursos humanos	100	100	Trimestral	76	74	75	76	76	75	75
Componente 3	Bienes muebles e inmuebles suministrados. (No aplica para el 2018)	(19019) Porcentaje de presupuesto ejercido por concepto de recursos de bienes muebles e inmuebles	NA	NA	Trimestral	NA	NA	NA	NA	NA	NA	NA

Bajo protesta de decir verdad declaramos que los Estados Financieros y sus Notas son razonablemente correctos y responsabilidad del emisor.

# IV. INFORMACIÓN COMPLEMENTARIA

**Cuenta Pública 2020**  
**Relación de Bienes Muebles que integran el Patrimonio**  
**Al 31 de Marzo del 2020**  
**(pesos)**

**Ente Público: COMISION DE DERECHOS HUMANOS DEL ESTADO DE YUCATAN**

Código	Descripción del Bien Mueble	Valor en Libros
CDHYPR000001	Centro de trabajo presidencial	-
CDHYPR000002	Sillón ejecutivo de piel color negro	-
CDHYPR000003	silla de visita c/ brazos gris	-
CDHYPR000004	silla de visita c/ brazos gris	-
CDHYPR000005(a)	juego de sala de cinco piezas (1/5 pzas)	-
CDHYPR000005(b)	juego de sala de cinco piezas (2/5 pzas)	-
CDHYPR000005©	juego de sala de cinco piezas (3/5 pzas)	-
CDHYPR000005(d)	juego de sala de cinco piezas (4/5 pzas)	-
CDHYPR000005(e)	juego de sala de cinco piezas (5/5 pzas)	-
CDHYPR000006	Mesa de centro de melamina 80 x60	-
CDHYPR000011	centro de trabajo presidencial	-
CDHYPR000012	sillón ejecutivo piel color negro	-
CDHYPR000013	silla de visita c/ brazos gris	-
CDHYPR000014	silla de visita c/ brazos gris	-
CDHYPR000015	silla de visita c/ brazos gris	-
CDHYPR000016	silla de visita c/ brazos gris	-
CDHYPR000017	silla de visita c/ brazos gris	-
CDHYPR000018	silla de visita c/ brazos gris	-
CDHYPR000019	Mesa de melamina redonda	-
CDHYPR000026	centro de trabajo presidencial color cerezo	-
CDHYPR000027	Sillón ejecutivo de piel color negro	-
CDHYO0000029	silla de visita pliana de plástico	-
CDHYO0000030	Juego de sala de cuatro piezas	-
CDHYO0000033	Mesa multiusos de melamina cereza	-
CDHYCN000035	Escritorio de melamina peninsular	-
CDHYCN000036	Silla secretarial neumática pirámide negra	-
CDHYAG000037	silla visita pliana plástico	-
CDHYAG000042	Escritorio de melamina peninsular	-
CDHYAG000043	Silla secretarial neumática pirámide negra	-
CDHYAG000044	silla visita pliana plástico	-
CDHYAG000047	Modulo L color cereza 1.5 m y credenza melanina 90 cm	-
CDHYAG000048	Silla secretarial neumática pirámide negra	-
CDHYVI000050	Escritorio de melamina peninsular	-

**Cuenta Pública 2020**  
**Relación de Bienes Muebles que integran el Patrimonio**  
**Al 31 de Marzo del 2020**  
**(pesos)**  
**Ente Público: COMISION DE DERECHOS HUMANOS DEL ESTADO DE YUCATAN**

Código	Descripción del Bien Mueble	Valor en Libros
CDHYAG000051	Silla secretarial neumática pirámide negra	-
CDHYPC000053	Escritorio de melamina peninsular	-
CDHYPC000054	Silla secretarial neumática pirámide negra	-
CDHYPC000055	silla visita pliana plástico	-
CDHYRC000056	silla visita pliana plástico	-
CDHYPC000060	Escritorio de melamina peninsular	-
CDHYPC000061	Silla secretarial neumática pirámide negra	-
CDHYPC000062	silla visita pliana plástico	-
CDHYPC000064	Escritorio de melamina peninsular	-
CDHYPC000065	Silla secretarial neumática pirámide negra	-
CDHYRC000067	silla visita pliana plástico	-
CDHYPC000071(A)	Escritorio de melamina peninsular	-
CDHYPC000071(B)	Escritorio de melamina peninsular	-
CDHYPC000072	Silla secretarial neumática pirámide negra	-
CDHYPD000076	Escritorio de melamina peninsular	-
CDHYPD000077	Silla secretarial neumática pirámide negra	-
CDHYPD000078	silla visita pliana plástico	-
CDHYPD000079	silla visita pliana plástico	-
CDHYPC000082	Escritorio de melamina peninsular	-
CDHYPC000083	Silla secretarial neumática pirámide negra	-
CDHYPC000084	silla visita pliana plástico	-
CDHYPC000086	Escritorio de melamina peninsular	-
CDHYPC000087	silla visita pliana plástico	-
CDHYVG000088	MODULO PENINSULAR 2 ESCRITORIOS DE 1.5 Y 90 CM MELAMINA COLOR CEREZO	-
CDHYVG000088 (A)	MODULO ESCRITORIO 1.5M COLOR CEREZO PARTE 1 Y PARTE 2	-
CDHYVG000088(B)	MODULO CREDENZA 90 CM COLOR CEREZO	-
CDHYVG000089	Silla ejecutiva de piel negra	-
CDHYVG000090	silla visita pliana plástico	-
CDHYVG000091	silla visita pliana plástico	-
CDHYIN000098	Escritorio de melamina peninsular	-
CDHYIN000099	Silla secretarial neumática pirámide negra	-
CDHYIN000105	Escritorio de melamina peninsular	-
CDHYIN000106	Silla secretarial neumática pirámide negra	-

**Cuenta Pública 2020**  
**Relación de Bienes Muebles que integran el Patrimonio**  
**Al 31 de Marzo del 2020**  
**(pesos)**

**Ente Público: COMISION DE DERECHOS HUMANOS DEL ESTADO DE YUCATAN**

Código	Descripción del Bien Mueble	Valor en Libros
CDHYIN000108	Modulo "L" escritorio de melamina	-
CDHYIN000109	Silla secretarial neumática pirámide negra	-
CDHYCN000110	Modulo peninsular de 2 escritorios	-
CDHYCN000111	Silla ejecutiva de piel negra	-
CDHYCN000122	Silla secretarial neumática pirámide negra	-
CDHYRC000123	Escritorio de melamina peninsular 1.20 X 70 2 CAJONES	-
CDHYPC000124	silla de visita de pliana de plástico	-
CDHYCJ000126	Mesa ovalada de trabajo COLOR CEREZO 120 X 240	-
CDHYCJ000127	Silla semi ejecutiva color negro	-
CDHYCJ000128	Silla semi ejecutiva color negro	-
CDHYCJ000129	Silla semi ejecutiva color negro	-
CDHYCJ000130	Silla semi ejecutiva color negro	-
CDHYCJ000131	Silla semi ejecutiva color negro	-
CDHYCJ000132	Silla semi ejecutiva color negro	-
CDHYCJ000133	Silla semi ejecutiva color negro	-
CDHYCJ000134	Silla semi ejecutiva color negro	-
CDHYCJ000135	Mesa rectangular multiusos	-
CDHYPM000143	Silla secretarial neumática pirámide negra	-
CDHYPC000262	Mesa Multiusos 80 x 40 negro cerezo	-
CDHYPC000198	Archivero de 3 gavetas	-
CDHYAG000246	archivero metálico 3 cajones negra	-
CDHYCN000457	Nevera portátil grande AZUL	-
CDHYAG000039	Archivero de tres cajones melamina	-
CDHYCN000116	Centro de computo tres entrepaños 75 X 84	-
CDHYCN000119	ANAQUEL DE 5 ENTREPAÑOS	-
CDHYCN000120	ANAQUEL DE 5 ENTREPAÑOS	-
CDHYSE000188	Mueble para TV y video color caoba	-
CDHYVG000199	Archivero de 3 gavetas cerezo	-
CDHYVI000200	Archivero de 3 gavetas cerezo	-
CDHYVI000204	ANAQUEL DE 5 ENTREPAÑOS	-
CDHYVI000205	ANAQUEL DE 5 ENTREPAÑOS	-
CDHYVI000206	ANAQUEL DE 5 ENTREPAÑOS	-
CDHYVI000207	ANAQUEL DE 5 ENTREPAÑOS	-

**Cuenta Pública 2020**  
**Relación de Bienes Muebles que integran el Patrimonio**  
**Al 31 de Marzo del 2020**  
**(pesos)**  
**Ente Público: COMISION DE DERECHOS HUMANOS DEL ESTADO DE YUCATAN**

Código	Descripción del Bien Mueble	Valor en Libros
CDHYVI000208	ANAQUEL DE 5 ENTREPAÑOS	-
CDHYCC000217	Silla plegable de acero gris	-
CDHYCC000218	Silla plegable de acero gris	-
CDHYCC000219	Silla plegable de acero gris	-
CDHYCC000220	Silla plegable de acero gris	-
CDHYCC000221	Silla plegable de acero gris	-
CDHYCC000222	Silla plegable de acero gris	-
CDHYVD000365	ANAQUEL DE 5 ENTREPAÑOS	-
CDHYVD000366	ANAQUEL DE 5 ENTREPAÑOS	-
CDHYSR000367	Anaquelel de 5 entrepaños	-
CDHYAG000255	Mueble de computo Gales	-
CDHYCN000298	Archivero con 2 gavetas	-
CDHYCC000216	Mesa blanca plegable	-
CDHYVI000213	Mesa Multiusos de 1.20 x 60 y 70	-
CDHYSR000312	Silla secretarial	-
CDHYVP000313	Silla secretarial	-
CDHYVP000314	Silla secretarial	-
CDHYVP000315	Silla secretarial	-
CDHY000INV317	Silla secretarial de piel	-
CDHY000INV318	Escritorio peninsular de caoba	-
CDHYVP000319	Escritorio peninsular de caoba	-
CDHYVP000320 (A)	Escritorio peninsular de caoba	-
CDHYVP000320 (B)	Escritorio peninsular de caoba	-
CDHYVP000321	Escritorio peninsular de caoba	-
CDHYVP000322 (A)	Escritorio peninsular de caoba	-
CDHYVP000322 (B)	Escritorio peninsular de caoba	-
CDHYVP000323	silla ejecutiva	-
CDHYVP000324	conjunto secretarial 1.40 x 1.60	-
CDHYINV000325	Silla ejecutiva de pliana de plástico reclinable	-
CDHYINV000326	conjunto secretarial 1.40 x 1.60	-
CDHYSR000329	Escritorio rectangular de caoba 1.20 x 70 x 75	-
CDHYCN000331	Escritorio de computo	-
CDHYCN000332	Silla secretarial de piel	-

**Cuenta Pública 2020**  
**Relación de Bienes Muebles que integran el Patrimonio**  
**Al 31 de Marzo del 2020**  
**(pesos)**  
**Ente Público: COMISION DE DERECHOS HUMANOS DEL ESTADO DE YUCATAN**

Código	Descripción del Bien Mueble	Valor en Libros
CDHYCN000333	Silla secretarial de piel	-
CDHYPC000353	Silla secretarial negra de elevación neumática	-
CDHYCN000354	Escritorio rectangular de caoba 1.20 x 70 x 75	-
CDHYCN000355	Escritorio rectangular de caoba 1.20 x 70 x 76	-
CDHYCN000356	Silla de visita con brazos gris (uso general)	-
CDHYCN000357	Silla de visita con brazos gris	-
CDHYCN000358	Silla de visita con brazos gris	-
CDHYCN000359	Silla de visita con brazos gris	-
CDHYCN000360	Archivero vertical de 4 gavetas	-
CDHYCN000361	Silla secretarial negra de elevación neumática	-
CDHYCN000362	Silla secretarial negra de elevación neumática	-
CDHYAG000364	Archivero vertical de 4 gavetas	-
CDHYPC000368	Escritorio rectangular negro 1.20 x 70 x 75	-
CDHYVI000369	Silla secretarial	-
CDHYTX000391	ANAQUEL DE 5 ENTREPAÑOS	-
CDHYVP000392	ANAQUEL DE 5 ENTREPAÑOS	-
CDHYVP000393	ANAQUEL DE 5 ENTREPAÑOS	-
CDHYVP000394	Silla de visita modelo italiana	-
CDHYVP000395	Silla de visita modelo italiana	-
CDHYVP000396	Silla de visita modelo italiana	-
CDHYVP000397	Silla de visita modelo italiana	-
CDHYVD000371	Ventilador de pedestal VEC	-
CDHYAG000415	Archivero de 3 gavetas rojo	-
CDHYCI000423	Mesa Plegable color caoba 1.5 x 75m.	-
CDHYCI000424	Silla tipo alessandra gris claro c/abrazaderas	-
CDHYCI000425	Silla tipo alessandra gris claro c/abrazaderas	-
CDHYCI000426	Silla tipo alessandra gris claro c/abrazaderas	-
CDHYCI000427	Silla tipo alessandra gris claro c/abrazaderas	-
CDHYO000428	Archivero metálico 4 gavetas sin cubierta	-
CDHYCN000429	Escritorio básico	-
CDHYCN000430	Silla Salamanca Neumática	-
CDHYCN000431	Silla Salamanca Neumática	-
CDHYO000444	Escritorio metálico 1.20 x 70 2 cajones	-

**Cuenta Pública 2020**  
**Relación de Bienes Muebles que integran el Patrimonio**  
**Al 31 de Marzo del 2020**  
**(pesos)**  
**Ente Público: COMISION DE DERECHOS HUMANOS DEL ESTADO DE YUCATAN**

Código	Descripción del Bien Mueble	Valor en Libros
CDHYTX000445	Escritorio metálico 1.20 x 70 2 cajones	
CDHYTX000446	Escritorio metálico 1.20 x 70 2 cajones	
CDHYTX000447	Archivero de metal 4 cajones	
CDHYO000448	Silla secretarial neumática	
CDHYTX000449	Silla secretarial neumática	
CDHYCI000451	Anaquelel 4 entrepaños	
CDHYCI000452	Anaquelel 4 entrepaños	
CDHYO000453	Anaquelel 4 entrepaños	
CDHYTX000543	Mesa de trabajo 180 x 60 nogal rojo	
CDHYTX000544	Silla de Visita Aries c/b p/negra	
CDHYTX000545	Silla de Visita Aries c/b p/negra	
CDHYTX000546	Silla de Visita Aries c/b p/negra	
CDHYPR000555	Juego de Escritorio Girón 2	
CDHYO000562	Escritorio Secretarial, 1.20 x 70	
CDHYCS000563	Escritorio Secretarial, 1.20 x 70	
CDHYCS000564	Silla Secretarial	
CDHYVI000567	Gaveta Multiusos grafito negro	
CDHYSE000568	Módulo portátil fabricado con aluminio y trovicel desarmable	
CDHYVI000569	Silla de visita c/brazos tela negra	
CDHYVI000570	Silla de visita s/brazos tela negra	
CDHYVI000571	Silla de visita s/brazos tela negra	
CDHYO000576	Escritorio secretarial 1.20 x 70 c/ cajón	
CDHYO000578	Escritorio secretarial 1.20 x 70 c/ cajón	
CDHYO000579	Silla secretarial tela negra c/brazos	
CDHYO000580	silla de visita sin brazos tapiz negro	
CDHYO000581	silla de visita sin brazos tapiz negro	
CDHYO000582	silla de visita sin brazos tapiz negro	
CDHYO000583	silla de visita sin brazos tapiz negro	
CDHYO000584	silla de visita sin brazos tapiz negro	
CDHYO000585	silla de visita sin brazos tapiz negro	
CDHYO000586	silla de visita sin brazos tapiz negro	
CDHYO000587	silla de visita sin brazos tapiz negro	
CDHYO000588	silla de visita sin brazos tapiz negro	

**Cuenta Pública 2020**  
**Relación de Bienes Muebles que integran el Patrimonio**  
**Al 31 de Marzo del 2020**  
**(pesos)**

**Ente Público: COMISION DE DERECHOS HUMANOS DEL ESTADO DE YUCATAN**

Código	Descripción del Bien Mueble	Valor en Libros
CDHYO0000589	silla de visita sin brazos tapiz negro	
CDHYO0000593	Archivero metálico 4 gavetas t/oficio	
CDHYO0000594	Silla de visita italiana tela negra s/brazos	
CDHYO0000595	Silla de visita italiana tela negra s/brazos	
CDHYO0000596	Silla de visita italiana tela negra s/brazos	
CDHYAI0000599	Anaquelel de 5 entrepaños	
CDHYAI0000600	Anaquelel de 5 entrepaños	
CDHYAI0000601	Anaquelel de 5 entrepaños	
CDHYO0000667	Escritorio de 1,20vx 70 tinto c/1 cajón	-
CDHYO0000668	Silla Secretarial tela negra con braceras	-
CDHYCS000669	Escritorio de 1,20vx 70 tinto c/1 cajón	-
CDHYCS000670	Silla Secretarial tela negra con braceras	-
CDHYCS000671	Silla de visita alessandra s/bra tela negra	-
CDHYAI000672	Silla de visita alessandra s/bra tela negra	-
CDHYVI000673	ANAQUEL DE 5 ENTREPAÑOS	-
CDHYVI000674	ANAQUEL DE 5 ENTREPAÑOS	-
CDHYVI000675	ANAQUEL DE 5 ENTREPAÑOS	-
CDHYVI000676	ANAQUEL DE 5 ENTREPAÑOS	-
CDHYVI000677	ANAQUEL DE 5 ENTREPAÑOS	-
CDHYVI000678	ANAQUEL DE 5 ENTREPAÑOS	-
CDHYCN000682	Escritorio de 1,20 x 70 tinto c/1 cajón	-
CDHYO0000683	Centro de trabajo color roble negro (mueble p/computadora)	-
CDHYO0000684	Centro de trabajo color roble negro (mueble p/computadora)	-
CDHYCS000685	Centro de trabajo color roble negro (mueble p/computadora)	-
CDHYO0000686	Centro de trabajo color roble negro (mueble p/computadora)	-
CDHYCS000687	Escritorio rectangular de 1,20 c/cajones color caoba	-
CDHYCS000688	Silla secretarial tela negra c/brazos	-
CDHYAI000689	ANAQUEL DE 5 ENTREPAÑOS	-
CDHYAI000690	ANAQUEL DE 5 ENTREPAÑOS	-
CDHYAI000691	ANAQUEL DE 5 ENTREPAÑOS	-
CDHYAI000692	ANAQUEL DE 5 ENTREPAÑOS	-
CDHYAI000693	ANAQUEL DE 5 ENTREPAÑOS	-
CDHYAI000694	ANAQUEL DE 5 ENTREPAÑOS	-

**Cuenta Pública 2020**  
**Relación de Bienes Muebles que integran el Patrimonio**  
**Al 31 de Marzo del 2020**  
**(pesos)**

**Ente Público: COMISION DE DERECHOS HUMANOS DEL ESTADO DE YUCATAN**

Código	Descripción del Bien Mueble	Valor en Libros
CDHYAI000695	ANAQUEL DE 5 ENTREPAÑOS	-
CDHYAI000696	ANAQUEL DE 5 ENTREPAÑOS	-
CDHYAI000697	ANAQUEL DE 5 ENTREPAÑOS	-
CDHYAI000698	ANAQUEL DE 5 ENTREPAÑOS	-
CDHYIF000731	Rack marca hubell de 7 pies, panel de parcheo de 40 puertos, 2 charolas de 50 libras, 3 ordenadores v	-
CDHYCN000704	Centro de trabajo color roble negro (mueble p/computadora)	-
CDHYO0000705	Centro de trabajo color roble negro (mueble p/computadora)	-
CDHYO0000706	Centro de trabajo color roble negro (mueble p/computadora)	-
CDHYO0000707	Centro de trabajo color roble negro (mueble p/computadora)	-
CDHYTX000708	Centro de trabajo color roble negro (mueble p/computadora)	-
CDHYTX000709	Centro de trabajo color roble negro (mueble p/computadora)	-
CDHYAI000710	Centro de trabajo color roble negro (mueble p/computadora)	-
CDHYVI000734	silla alessandra c/brazos tela negra	-
CDHYVI000735	silla alessandra c/brazos tela negra	-
CDHYVI000736	silla alessandra c/brazos tela negra	-
CDHYVI000737	silla alessandra c/brazos tela negra	-
CDHYVL000740	Silla Secretarial	-
CDHYVL000741	Silla Secretarial	-
CDHYVL000742	Silla de visita color negro	-
CDHYVL000743	Silla de visita color negro	-
CDHYVL000744	Silla de visita color negro	-
CDHYVL000745	Silla de visita color negro (USO GENERAL)	-
CDHYVL000746	Silla de visita color negro	-
CDHYVL000747	Silla de visita color negro	-
CDHYVL000748	Archivero metálico 4 gavetas t/oficio	-
CDHYO0000749	Archivero metálico 4 gavetas t/oficio	-
CDHYCS000750	Archivero metálico 4 gavetas t/oficio	-
CDHYO0000751	Archivero metálico 4 gavetas t/oficio	-
CDHYVI000757	Modulo individual p/biblioteca	-
CDHYVI000758	Modulo individual p/biblioteca	-
CDHYVI000759	Modulo individual p/biblioteca	-
CDHYVI000760	Modulo individual p/biblioteca	-
CDHYVI000761	Silla p/módulo	-

**Cuenta Pública 2020**  
**Relación de Bienes Muebles que integran el Patrimonio**  
**Al 31 de Marzo del 2020**  
**(pesos)**

**Ente Público: COMISION DE DERECHOS HUMANOS DEL ESTADO DE YUCATAN**

Código	Descripción del Bien Mueble	Valor en Libros
CDHYVI000762	Silla p/módulo	-
CDHYVI000763	Silla p/módulo	-
CDHYVI000764	Silla p/módulo	-
CDHYSE000800	Archivero 2 gavetas grafito negro	-
CDHYVG000801	Escritorio de 1.20 x 70 tinto	-
CDHYVG000802	Silla Secretarial c/brazos tela negra	-
CDHYVG000803	Silla Secretarial c/brazos tela negra	-
CDHYVG000804	Silla de Visita Alessandra s/brazos	-
CDHYVG000805	Silla de Visita Alessandra s/brazos	-
CDHYVG000806	Silla de Visita Alessandra s/brazos	-
CDHYVG000807	Silla de Visita Alessandra s/brazos	-
CDHYCN000808	Silla de Visita Alessandra s/brazos	-
CDHYCN000809	Silla de Visita Alessandra s/brazos	-
CDHYAI000814	Silla de Visita Alessandra s/brazos	-
CDHYAI000815	Silla de Visita Alessandra s/brazos	-
CDHYVL000822	Centro de Trabajo color Roble Negro	-
CDHYVL000823	Centro de Trabajo color Roble Negro	-
CDHYSP000817	Archivero Metálico 4 gavetas T/Oficio	-
CDHYVG000818	Escritorio Básico	-
CDHYVG000819	Silla Secretarial con Brazos negra	-
CDHYSP000820	Escritorio Básico	-
CDHYSP000821	Silla Secretarial con Brazos negra	-
CDHYVG000824	Silla Secretarial con Black Fabric	-
CDHYVG000825	Silla Secretarial con Black Fabric	-
CDHYVG000826	Silla Secretarial con Black Fabric	-
CDHYVG000829	Gabinete 2 ptas. 1.80 4 Entrepáños	-
CDHYVG000828	Archivero CT RUEDA	-
CDHYSP000831	Centro de Trabajo CHOTPC204	-
CDHYVI000838	Gabinete 2 ptas. 1.80 4 Entrepáños	-
CDHYVI000839	silla secretarial color negro	-
CDHYVI000840	silla secretarial color negro	-
CDHYVI000841	Escritorio de 1.20 x .70 Negro 1 cajón	-
CDHYVI000842	Escritorio de 1.20 x .70 Negro 1 cajón	-

**Cuenta Pública 2020**  
**Relación de Bienes Muebles que integran el Patrimonio**  
**Al 31 de Marzo del 2020**  
**(pesos)**

**Ente Público: COMISION DE DERECHOS HUMANOS DEL ESTADO DE YUCATAN**

Código	Descripción del Bien Mueble	Valor en Libros
CDHYVI000844	Escritorio para Estudiante	-
CDHYCN000858	Archivero Móvil Grafito	-
CDHYCN000859	Archivero 4 gavetas T/Oficio	-
CDHYIF000857	Archivero Móvil Grafito	-
CDHYVG000869	Mesa Central Maple Aluminio (madera)	-
CDHYTX000870	banca de 3 piezas en polipropileno	-
CDHYTX000871	Mesa Central Maple Aluminio (madera)	-
CDHYTX000872	Anaquele metálico 6 entrepaños	-
CDHYCN000873	Anaquele metálico 6 entrepaños	-
CDHYPR000874	sillón corporativo en piel negro	-
CDHYSE000875	sillón corporativo en piel negro	-
CDHYCN000876	sillón corporativo en piel negro	-
CDHYO000881	banca de 4 piezas	-
CDHYTX000888	Anaquele metálico entrepaños	-
CDHYCN000887	Gabinete metálico 2 puertas 1.8 x 80	-
CDHYPR000886	Gabinete metálico 2 puertas 1.8 x 80	-
CDHYAI000885	Gabinete metálico 2 puertas 1.8 x 80	-
CDHYCS000882	silla respaldo negro	-
CDHYTX000889	CENTRO DE TRABAJO 289	-
CDHYVU000912	ESCRITORIO RECTANGULAR DE 1.20 1 CAJÓN	-
CDHYVI000913	ESCRITORIO RECTANGULAR DE 1.20 1 CAJÓN	-
CDHYTX000954	ARCHIVERO METALICO 4 GAVETAS	-
CDHYSP000963	SILLON EJECUTIVO MALLA Y PIEL	-
CDHYCN000964	ESCRITORIO BASICO GRAFITO	-
CDHYCN000966	ARCHIVERO MOVIL	-
CDHYVG000967	MESA CIRCULAR	-
CDHYVG000968	SILLA DE VISITA	-
CDHYVG000969	SILLA DE VISITA	-
CDHYVG000970	SILLA DE VISITA	-
CDHYVG000971	SILLA DE VISITA	-
CDHYVG000972	SILLA DE VISITA	-
CDHYVG000973	SILLA DE VISITA	-
CDHYCS000974	ESCRITORIO BASICO	-

**Cuenta Pública 2020**  
**Relación de Bienes Muebles que integran el Patrimonio**  
**Al 31 de Marzo del 2020**  
**(pesos)**

**Ente Público: COMISION DE DERECHOS HUMANOS DEL ESTADO DE YUCATAN**

Código	Descripción del Bien Mueble	Valor en Libros
CDHYVL000975	ANAQUEL DE 5 ENTREPAÑOS	-
CDHYVL000976	ANAQUEL 1,10M 3 ENTREPAÑOS	-
CDHYVL000977	ANAQUEL 1,10M 3 ENTREPAÑOS	-
CDHYVL000978	LIBRERO MINIFORTE MAPLE ALUMINIO	-
CDHYVG000984	MODULO 4 PLAZAS DE SILLA NEON	-
CDHYVG000985	MODULO 4 PLAZAS DE SILLA NEON	-
CDHYTX000986	MODULO 4 PLAZAS DE SILLA NEON	-
CDHYSE000987	ARCHIVERO METALICO 3 GAVETAS	-
CDHYVG000995	ESCRITORIO BASICO GRAFITO	-
CDHYVG000996	ESCRITORIO BASICO GRAFITO	-
CDHYVG000997	SILLA DE VISITA	-
CDHYVG000998	SILLA DE VISITA	-
CDHYVG000999	SILLA DE VISITA	-
CDHYVG001000	SILLA DE VISITA	-
CDHYVG001001	ESCRITORIO BASICO GRAFITO	-
CDHYVG001002	SILLA SECRETARIAL NEGRA	-
CDHYVG001003	SILLA SECRETARIAL NEGRA	-
CDHYVG001004	ARCHIVERO METALICO 3 GAVETAS BEIGE	-
CDHYVG001016	SILLA SECRETARIAL NEGRA	-
CDHYVG001017	SILLA SECRETARIAL NEGRA	-
CDHYVG001018	SILLA SECRETARIAL NEGRA	-
CDHYVG001019	SILLA SECRETARIAL NEGRA	-
CDHYVG001020	SILLA SECRETARIAL NEGRA	-
CDHYVG001021	SILLA SECRETARIAL NEGRA	-
CDHYVG001022	SILLA SECRETARIAL NEGRA	-
CDHYVG001023	SILLA SECRETARIAL NEGRA	-
CDHYVG001024	ARCHIVERO METALICO 3 GAVETAS BEIGE	-
CDHYVG001025	SILLA DE VISITA	-
CDHYCN001030	MESA DE .80 X .80	-
CDHYCN001031	SILLA PLEGABLE NEGRA	-
CDHYCN001032	SILLA PLEGABLE NEGRA	-
CDHYCN001033	SILLA PLEGABLE NEGRA	-
CDHYCN001034	SILLA PLEGABLE NEGRA	-

**Cuenta Pública 2020**  
**Relación de Bienes Muebles que integran el Patrimonio**  
**Al 31 de Marzo del 2020**  
**(pesos)**  
**Ente Público: COMISION DE DERECHOS HUMANOS DEL ESTADO DE YUCATAN**

Código	Descripción del Bien Mueble	Valor en Libros
CDHYSPO01039	ESCRITORIO 1 CAJON NEGRO	-
CDHYIF001041	CENTRO DE TRABAJO EN ESQUINA	-
CDHYCN001042	ESCRITORIO PARA COMPUTADORA	-
CDHYCN001043	ESCRITORIO PARA COMPUTADORA	-
CDHYVG001044	MESA CENTRAL MAPLE ALUM	-
CDHYAI001046	ARCHIVERO METALICO 4 GAVETAS BEIGE	-
CDHYPRO01050	MESA CIRCULAR CEREZO NEGRO	-
CDHYPRO01051	SILLON EJECUTIVO VINIPIEL	-
CDHYPRO01052	SILLON EJECUTIVO VINIPIEL	-
CDHYPRO01053	SILLON EJECUTIVO VINIPIEL	-
CDHYPRO01054	SILLON EJECUTIVO VINIPIEL	-
CDHYSE001055	SILLON EJECUTIVO VINIPIEL	-
CDHYSE001056	SILLON EJECUTIVO VINIPIEL	-
CDHYPRO01057	SILLON EJECUTIVO VINIPIEL	-
CDHYPRO01058	SILLON EJECUTIVO VINIPIEL	-
CDHYAI001059	MUEBLE PARA COMPUTO OREGON	-
CDHYAI001062	ESTANTE DE METAL	-
CDHYAI001063	ESTANTE DE METAL	-
CDHYAI001065	ESTANTE DE METAL	-
CDHYSE001086	SILLON EJECUTIVO VINIPIEL	-
CDHYSE001087	SILLON EJECUTIVO VINIPIEL	-
CDHYSE001088	SILLON EJECUTIVO VINIPIEL	-
CDHYSE001089	SILLON EJECUTIVO VINIPIEL	-
CDHYSE001090	MESA CIRCULAR CEREZO NEGRO	-
CDHYVL001094	SILLA SECRETARIAL TELA MESH	-
CDHYVL001095	SILLA MARINA NEGRA ESTRUCTURA METALICA	-
CDHYVL001096	SILLA MARINA NEGRA ESTRUCTURA METALICA	-
CDHYVL001097	ARCHIVERO MOVIL GRAFITO	-
CDHYO0001112	ESCRITORIO P/ ESTUDIANTE	-
CDHYO0001113	ESCRITORIO P/ ESTUDIANTE	-
CDHYO0001114	ESCRITORIO P/ ESTUDIANTE	-
CDHYAI001115	MESA MULTISUSOS GRAFITO	-
CDHYVI001117	ESCRITORIO SECRETARIAL ERGONOMICO	-

**Cuenta Pública 2020**  
**Relación de Bienes Muebles que integran el Patrimonio**  
**Al 31 de Marzo del 2020**  
**(pesos)**

**Ente Público: COMISION DE DERECHOS HUMANOS DEL ESTADO DE YUCATAN**

Código	Descripción del Bien Mueble	Valor en Libros
CDHYVIO01118	ESCRITORIO SECRETARIAL ERGONOMICO	-
CDHYVG001121	GABINETE METAL	-
CDHYAI001122	ANAQUEL DE 5 ENTREPAÑOS	-
CDHYAI001123	ANAQUEL DE 5 ENTREPAÑOS	-
CDHYVG001125	ESCRITORIO ESTUDIANTIL ECONOMICO	-
CDHYVG001126	ESCRITORIO ESTUDIANTIL ECONOMICO	-
CDHYO0001165	SILLA PLÁSTICO NEGRO	-
CDHYO0001166	SILLA PLÁSTICO NEGRO	-
CDHYVIO01167	SILLA EJECUTIVA DE PIEL	-
CDHYCN001169	MUEBLE VERTICAL LISBOA NOGAL	-
CDHYO0001170	SILLÓN EJECUTIVO MAYA NEGRO RESP BAJO NEUM C/BRA BASE NAYLON	-
CDHYCN001171	ANAQUEL DE 5 ENTREPAÑOS	-
CDHYCN001172	ANAQUEL DE 5 ENTREPAÑOS	-
CDHYCN001173	ANAQUEL DE 5 ENTREPAÑOS	-
CDHYCS001179	SILLON EJECUTIVO	18.33
CDHYCS001180	ANAQUEL DE 5 ENTREPAÑOS	18.70
CDHYIF001181	SILLON EJECUTIVO MALLA MOD. 805A	18.33
CDHYIF001182	ESCRITORIO VERTICAL	14.68
CDHYIF001183	MUEBLE COMPUTO GALES	25.19
CDHYVG001190	ARCHIVERO METALICO 4 GAVETAS NEGRO	39.65
CDHYAI001205	ANAQUEL DE 5 ENTREPAÑOS	38.12
CDHYAI001206	ANAQUEL DE 5 ENTREPAÑOS	38.12
CDHYO0001208	ARCHIVEROMETAL 3 GAVETAS T OFICIO	75.61
CDHYO0001209	ARCHIVEROMETAL 3 GAVETAS T OFICIO	75.61
CDHYO0001210	ARCHIVEROMETAL 3 GAVETAS T OFICIO	75.61
CDHYO0001211	ARCHIVEROMOVIL 1-1 COLOR MAPLE	40.09
CDHYCN001220	MESA PLEGABLE 1.22 BLANCA DE PLÁSTICO	30.13
CDHYVG001214	SILLA SECRETARIAL ERGONOMICA BLACK	21.63
CDHYVG001226	BANCA DE 4 PLAZAS NEON POLIPROPILENO	77.77
CDHYVG001227	BANCA DE 4 PLAZAS NEON POLIPROPILENO	77.77
CDHYCN001222	ARCHIVERO META 4 GAV 18"	-
CDHYO0001221	SILLA SECRETARIAL EN PIEL NEGRA	38.75
CDHYO0001223	MODULO DE RECEPCION COLOR GRIS 1.20 X 75	146.23

**Cuenta Pública 2020**  
**Relación de Bienes Muebles que integran el Patrimonio**  
**Al 31 de Marzo del 2020**  
**(pesos)**

**Ente Público: COMISION DE DERECHOS HUMANOS DEL ESTADO DE YUCATAN**

Código	Descripción del Bien Mueble	Valor en Libros
CDHYO0001224	ARCHIVERO MOVIL GRIS C/ CAJON GRIS	51.80
CDHYI0001225	PORTA CPU DE IMPORTACIÓN GRIS	26.72
CDHYCN001246	ANAQUEL DE 5 ENTREPAÑOS	57.18
CDHYCN001247	ANAQUEL DE 5 ENTREPAÑOS	57.18
CDHYAI001242	ANAQUEL DE 5 ENTREPAÑOS	57.18
CDHYAI001243	ANAQUEL DE 5 ENTREPAÑOS	57.18
CDHYAI001244	ANAQUEL DE 5 ENTREPAÑOS	57.18
CDHYAI001245	ANAQUEL DE 5 ENTREPAÑOS	57.18
CDHYTX001254	JUEGO SECRETARIAL MEDITERRANEA TIPO L	83.28
CDHYTX001255	JUEGO SECRETARIAL MEDITERRANEA TIPO L	83.28
CDHYTX001253	ARCHIVERO MOVIL 1-1 GRAFITO	60.13
CDHYVI001282	MODULO DE TRABAJO PARA 4 PERSONAS	575.54
CDHYVG001283	MODULO DE TRABAJO PARA 4 PERSONAS	575.54
CDHYVI001284	SILLA DE CONTACTO PERMANENTE ARPIEL	34.45
CDHYVI001285	SILLA DE CONTACTO PERMANENTE ARPIEL	34.45
CDHYVI001286	SILLA DE CONTACTO PERMANENTE ARPIEL	34.45
CDHYVI001287	SILLA DE CONTACTO PERMANENTE ARPIEL	34.45
CDHYVG001288	SILLA DE CONTACTO PERMANENTE ARPIEL	34.45
CDHYVG001289	SILLA DE CONTACTO PERMANENTE ARPIEL	34.45
CDHYVG001290	SILLA DE CONTACTO PERMANENTE ARPIEL	34.45
CDHYVG001291	SILLA DE CONTACTO PERMANENTE ARPIEL	34.45
CDHYCN001298	SILLA SECRETARIAL	59.46
CDHYTX001299	SILLA SECRETARIAL	59.46
CDHYVI001300	SILLA SECRETARIAL	59.46
CDHYVI001301	ARCHIVERO DE METAL	66.08
CDHYVI001302	ARCHIVERO DE METAL	66.08
CDHYUA001303	ANAQUEL DE 5 ENTREPAÑOS	76.24
CDHYUA001304	ANAQUEL DE 5 ENTREPAÑOS	76.24
CDHYUA001305	ANAQUEL DE 5 ENTREPAÑOS	76.24
CDHYUA001306	ANAQUEL DE 5 ENTREPAÑOS	76.24
CDHYUA001307	ANAQUEL DE 5 ENTREPAÑOS	76.24
CDHYUA001308	ANAQUEL DE 5 ENTREPAÑOS	76.24
CDHYUA001309	ANAQUEL DE 5 ENTREPAÑOS	76.24

**Cuenta Pública 2020**  
**Relación de Bienes Muebles que integran el Patrimonio**  
**Al 31 de Marzo del 2020**  
**(pesos)**  
**Ente Público: COMISION DE DERECHOS HUMANOS DEL ESTADO DE YUCATAN**

Código	Descripción del Bien Mueble	Valor en Libros
CDHYUA001310	ANAQUEL DE 5 ENTREPAÑOS	76.24
CDHYUA001311	ANAQUEL DE 5 ENTREPAÑOS	76.24
CDHYVI001312	ANAQUEL DE 5 ENTREPAÑOS	76.24
CDHYUA001314	CASA ALMACENADORA	684.86
CDHYPRO01315	MESA LATERAL MONACO	52.31
CDHYDV001325	SILLON EJECUTIVO CON CABECERA	99.17
CDHYIN001326	SILLA TIPO GENOVA S/BRAZOS BLACK MESH	32.50
CDHYIN001327	SILLA TIPO GENOVA S/BRAZOS BLACK MESH	32.50
CDHYIN001328	ARCHIVERO METAL 4 GAVETAS COLOR ARENA	232.64
CDHYDV001329	SILLA TIPO GENOVA S/BRAZOS BLACK MESH	32.50
CDHYIN001330	SILLA TIPO GENOVA S/BRAZOS BLACK MESH	32.50
CDHYVG001331	ARCHIVERO METALICO 3 GAVETAS BEIGE	164.17
CDHYVG001332	ARCHIVERO METALICO 3 GAVETAS BEIGE	164.17
CDHYVG001333	Escritorio secretarial 1.20 x 70 c/ cajón	194.84
CDHYVG001334	Escritorio secretarial 1.20 x 70 c/ cajón	194.84
CDHYCN001344	GABINETE METAL 2 PTAS 3 ENTREPAÑOS	244.28
CDHYVG001345	ESCRITORIO SECRETARIAL	214.32
CDHYVG001370	Escritorio secretarial 1.20 x 70 c/ cajón	253.29
CDHYVG001371	ARCHIVERO MOVIL 1-1 GRAFITO	130.28
CDHYVI001373	ANAQUEL DE 5 ENTREPAÑOS	133.42
CDHYVI001374	ANAQUEL DE 5 ENTREPAÑOS	133.42
CDHYVI001375	ANAQUEL DE 5 ENTREPAÑOS	133.42
CDHYVI001376	ANAQUEL DE 5 ENTREPAÑOS	133.42
CDHYIN001378	MESA DE JUNTAS 1.50 X 1.00 X 75 GRAFITO-NEGRO	290.89
CDHYVI001379	ARCHIVERO METAL 4 GAVETAS T/ OFICIO	325.70
CDHYIN001380	SILLA SECRETARIAL BLACK MESH	75.72
CDHYO0001381	SILLA SECRETARIAL BLACK MESH	75.72
CDHYO0001382	SILLA SECRETARIAL BLACK MESH	75.72
CDHYO0001383	ARCHIVERO MOVIL 1-1 GRAFITO	146.27
CDHYSP001384	ARCHIVERO MOVIL 1-1 GRAFITO	146.27
CDHYO0001386	SILLA SECRETARIAL ESTIBABLE NEGRA	37.72
CDHYO0001387	SILLA SECRETARIAL ESTIBABLE NEGRA	37.72
CDHYO0001388	SILLA SECRETARIAL ESTIBABLE NEGRA	37.72

**Cuenta Pública 2020**  
**Relación de Bienes Muebles que integran el Patrimonio**  
**Al 31 de Marzo del 2020**  
**(pesos)**

**Ente Público: COMISION DE DERECHOS HUMANOS DEL ESTADO DE YUCATAN**

Código	Descripción del Bien Mueble	Valor en Libros
CDHYO0001389	SILLA SECRETARIAL ESTIBABLE NEGRA	37.72
CDHYO0001390	SILLA SECRETARIAL ESTIBABLE NEGRA	37.72
CDHYO0001391	SILLA SECRETARIAL ESTIBABLE NEGRA	37.72
CDHYO0001392	SILLA SECRETARIAL ESTIBABLE NEGRA	37.72
CDHYO0001393	SILLA SECRETARIAL ESTIBABLE NEGRA	37.72
CDHYCN001400	GABINETE METAL 2 PTAS 4 ENTREPAÑOS	355.31
CDHYSP001402	MUEBLE DE COMPUTO VERT METAL MADERA PERA	167.13
CDHYSP001403	MUEBLE DE COMPUTO VERT METAL MADERA PERA	167.13
CDHYIN001414	ARCHIVERO ORGANIZADOR 3 GAVETAS	129.18
CDHYIF001423	ARCHIVERO METALICO DE 4 GAVETAS	442.02
CDHYSP001424	ANAQUEL DE 5 ENTREPAÑOS	145.58
CDHYCN001431	ESCRITORIO PENINSULA CUBIERTA MELAMINA	982.14
CDHYVL001436	ARCHIVERO MOVIL 1-1 GRAFITO	208.96
CDHYVL001437	ARCHIVERO MOVIL 1-1 GRAFITO	208.96
CDHYTX001438	JUEGO SEMIEJECUTIVO VALENCIA 1.20 TINTO	190.70
CDHYTX001439	SILLA EJECUTIVA DE MALLA C/BRAZOS	148.75
CDHYTX001440	SILLA EJECUTIVA DE MALLA C/BRAZOS	148.75
CDHYVG001441	ARCHIVERO METALICO DE 3 GAVETAS	396.95
CDHYCS001470	SILLA SECRETARIAL T/PIEL NEGRA	189.50
CDHYIN001475	SILLA GENOVA ESTIBABLE NEGRA	61.96
CDHYIN001476	SILLA GENOVA ESTIBABLE NEGRA	61.96
CDHYVG001487	ARCHIVERO METALICO DE 4 GAVETAS	604.87
CDHYIN001507	ESCRITORIO ESTUDIANTIL ECONOMICO 1 CAJON TINTO	306.25
CDHYIN001508	SILLA SEMIEJECUTIVA MALLA BASE CROMADA	239.25
CDHYO0001509	SILLA SEMIEJECUTIVA MALLA BASE CROMADA	239.25
CDHYO0001510	SILLA SEMIEJECUTIVA MALLA BASE CROMADA	239.25
CDHYUA001512	ARCHIVERO METALICO 4 GAVETAS	767.72
CDHYSP001513	SILLA SEMIEJECUTIVA MALLA BASE CROMADA	247.50
CDHYO0001514	SILLA SEMIEJECUTIVA MALLA BASE CROMADA	247.50
CDHYTX001515	SILLA SEMIEJECUTIVA MALLA BASE CROMADA	247.50
CDHYVL001516	SILLA SEMIEJECUTIVA MALLA BASE CROMADA	247.50
CDHYIF001517	ESCRITORIO PICCOLO GRAFITO	379.25
CDHYIF001518	ESCRITORIO PICCOLO GRAFITO	379.25

**Cuenta Pública 2020**  
**Relación de Bienes Muebles que integran el Patrimonio**  
**Al 31 de Marzo del 2020**  
**(pesos)**

**Ente Público: COMISION DE DERECHOS HUMANOS DEL ESTADO DE YUCATAN**

Código	Descripción del Bien Mueble	Valor en Libros
CDHYIF001519	ESCRITORIO PICCOLO GRAFITO	379.25
CDHYIF001520	ESCRITORIO DELTA GRAFITO CON PORTA CPU	819.75
CDHYIF001521	LIBRERO COLGANTE GRAFITO DE 90CMS	509.70
CDHYIF001522	LIBRERO COLGANTE GRAFITO DE 90CMS	509.70
CDHYIF001523	LIBRERO COLGANTE GRAFITO DE 90CMS	509.70
CDHYVLO01527	GABINETE METALICO 2 PUERTAS BEIGE	671.67
CDHYO0001528	ARCHIVERO METALICO 3 GAVETAS	508.92
CDHYIF001529	ANAQUEL DE 4 ENTREPAÑOS	343.58
CDHYCN001532	MESA PLEGABLE 1.22 BLANCA DE PLÁSTICO	121.20
CDHYIF001554	ESCRITORIO PICCOLO GRAFITO	404.53
CDHYIF001555	LIBRERO COLGANTE GRAFITO DE 90CMS	543.65
CDHYIF001556	LIBRERO COLGANTE GRAFITO DE 90CMS	623.65
CDHYCN001571	MESA MULTIUSOS 1.20 X .61	204.89
CDHYCN001583	GABINETE UNIV METAL 4 ENTREPAÑOS COLOR ARENA	1,095.35
CDHYPRO01591	BANCA DE 2 PLAZAS ASIENTO TEXTURIZADO NEGRO PATAS CROMADA	1,068.93
CDHYPRO01592	BANCA DE 2 PLAZAS ASIENTO TEXTURIZADO NEGRO C/ MESA	1,753.37
CDHYCN001594	GABINETE UNIV METAL 4 ENTREPAÑOS COLOR ARENA	1,153.00
CDHYCN001595	GABINETE UNIV METAL 4 ENTREPAÑOS COLOR NEGRO	1,153.00
CDHYCS001667	ESCRITORIO SECRETARIAL 1.20 X 70 X 75 C/1 CAJON	1,155.58
CDHYVI001677	GONDOLA PARED PARA LIBROS	1,047.63
CDHYVI001678	GONDOLA PARED PARA LIBROS	1,047.63
CDHYVI001679	GONDOLA PARED PARA LIBROS	1,047.62
CDHYVI001693	ARCHIVERO DE 4 GAVETAS METAL	1,637.56
CDHYVLO01698	GABINETE METALICO DE 1.80 X 85 C/ 4 ENTREPAÑOS NEGRO	1,475.50
CDHYVI001709	CUBICULO INDIVIDUAL DE MADERA	1,759.33
CDHYVI001710	CUBICULO INDIVIDUAL DE MADERA	1,759.33
CDHYVI001711	CUBICULO INDIVIDUAL DE MADERA	1,759.33
CDHYVI001713	MUEBLE DE MADERA 1.70 X 44 X 54 3 ENTREPAÑOS	2,792.70
CDHYIF001740	MUEBLE FE MADERA CON DOS PUERTAS AL FRENTE	3,291.31
CDHYCN001776	ARCHIVERO METALICO DOS PUERTAS T/OFICIO	1,260.15
CDHYO0001849	GAVETA EMPOTRABLE EN PARED	2,072.53
CDHYIN001876	ANAQUEL DE 5 ENTREPAÑOS	1,553.21
CDHYVG001963	ARCHIVERO VERTICAL DE PARED (MADERA)	1,743.87

**Cuenta Pública 2020**  
**Relación de Bienes Muebles que integran el Patrimonio**  
**Al 31 de Marzo del 2020**  
**(pesos)**  
**Ente Público: COMISION DE DERECHOS HUMANOS DEL ESTADO DE YUCATAN**

Código	Descripción del Bien Mueble	Valor en Libros
CDHYCIO01994	ESCRITORIO METALICO 120CM X 60 CM COLOR ARENA	1,692.77
CDHYCIO01995	ESCRITORIO METALICO 120CM X 60 CM COLOR ARENA	1,692.77
CDHYVIO01991	BIOMBO SET 3 PZAS DE TROVICEL DE 3MM DE .80M X 1.70M	2,144.55
CDHYVIO01992	BIOMBO SET 3 PZAS DE TROVICEL DE 3MM DE .80M X 1.70M	2,144.55
CDHYCN002011	DESTRUCTORA CORTE CRUZADO	2,201.10
CDHYVLO02002	ARCHIVERO METAL 4 GAV 18" NEGRO CARTA	2,021.07
CDHYVLO02003	ANAQUEL 5 ENTREPAÑOS CHOCOLATE	1,193.50
CDHYIN002022	ARCHIVERO VERTICAL DE PARED	2,551.03
CDHYCN002048	MUEBLE PARA ARCHIVO DE PARED	1,734.20
CDHYVG002026	ARCHIVERO VERTICAL DE PARED	2,579.07
CDHYVG002027	ARCHIVERO VERTICAL DE PARED	2,579.07
CDHYCN002028	MUEBLE PARA ARCHIVO DE PARED	1,734.20
CDHYVIO02061	ARCHIVERO MOVIL GRAFITO	1,719.42
CDHYVIO02062	ARCHIVERO MOVIL GRAFITO	1,719.42
CDHYVIO02063	ARCHIVERO MOVIL GRAFITO	1,719.42
CDHYVIO02064	ARCHIVERO MOVIL GRAFITO	1,719.42
CDHYOQ002057	MUEBLE PARA ESCRITORIO	3,407.50
CDHYCIO02076	ESCRITORIO BASICO LINEA UNNE MAPLE	1,472.55
CDHYVLO02088	ESCRITORIO PICCOLO MAPLE	1,645.47
CDHYCIO02089	SILLA SECRETARIAL CON BRAZOS MALLA	1,020.76
CDHYCIO02090	SILLA SECRETARIAL CON BRAZOS MALLA	1,020.76
CDHYCN002142	ESCRITORIO PICCOLO DE 90X60X75 MELAMINA WENGUE	1,788.75
CDHYCN002143	ESCRITORIO PICCOLO DE 90X60X75 MELAMINA WENGUE	1,788.75
CDHYCN002144	ESCRITORIO SECRETARIAL ORION	3,143.78
CDHYCN002145	ESCRITORIO SECRETARIAL ORION	3,143.78
CDHYCN002149	ESCRITORIO SECRETARIAL ORION	3,173.44
CDHYCN002150	ESCRITORIO PICCOLO DE 90X60X75 MELAMINA WENGUE	1,805.63
CDHYCN002151	SILLA SECRETARIAL CON BRAZOS MALLA NEGRA	887.21
CDHYCN002152	SILLA SECRETARIAL CON BRAZOS MALLA NEGRA	887.21
CDHYCN002153	SILLA SECRETARIAL CON BRAZOS MALLA NEGRA	887.21
CDHYIF002154	SILLA SECRETARIAL CON BRAZOS MALLA NEGRA	887.21
CDHYIF002158	SILLA SECRETARIAL CON BRAZOS MALLA NEGRA	887.21
CDHYIF002159	SILLA SECRETARIAL CON BRAZOS MALLA NEGRA	887.21

**Cuenta Pública 2020**  
**Relación de Bienes Muebles que integran el Patrimonio**  
**Al 31 de Marzo del 2020**  
**(pesos)**  
**Ente Público: COMISION DE DERECHOS HUMANOS DEL ESTADO DE YUCATAN**

Código	Descripción del Bien Mueble	Valor en Libros
CDHYIF002160	SILLA SECRETARIAL CON BRAZOS MALLA NEGRA	887.21
CDHYCN002168	ESCRITORIO SECRETARIAL ORION	3,203.10
CDHYCN002169	ESCRITORIO SECRETARIAL ORION	3,203.10
CDHYCN002170	ESCRITORIO SECRETARIAL ORION	3,203.10

Código	Muebles Excepto Oficina y Estanteria	Valor en libros
CDHYCN002025	MALLA SOMBRA NEGRA DE 6X12	6,071.70

Código	Equipo de Computo y Tecnologías de la Información	Valor en libros
CDHYVG000093	CPU	-
CDHYCN000113	CPU	-
CDHYVI000151	CPU	-
CDHYIN000236	CPU	-
CDHYPC000247	CPU	-
CDHYIN000336	SWITCH (24 PUERTOS)	-
CDHYPC000339	CPU	-
CDHYPC000345	CPU	-
CDHYVD000372	CPU	-
CDHYIN000399	MONITOR DE 15"	-
CDHYVP000404	MONITOR DE 15"	-
CDHYIF000549	LAPTOP	-
CDHYVI000629	IMPRESORA	-
CDHYSE000630	IMPRESORA	-
CDHYIF000631	ESCANER	-
CDHYVG000641	IMPRESORA	-
CDHYOQ000642	CPU	-
CDHYOQ000645	MONITOR DE 17"	-
CDHYOQ000647	CPU	-
CDHYOQ000650	MONITOR DE 17"	-
CDHYOQ000652	CPU	-
CDHYOQ000655	MONITOR DE 17"	-
CDHYVI000660	MONITOR DE 17"	-
CDHYCN000662	CPU	-

**Cuenta Pública 2020**  
**Relación de Bienes Muebles que integran el Patrimonio**  
**Al 31 de Marzo del 2020**  
**(pesos)**  
**Ente Público: COMISION DE DERECHOS HUMANOS DEL ESTADO DE YUCATAN**

Código	Descripción del Bien Mueble	Valor en Libros
CDHYO0000665	MONITOR DE 17"	-
CDHYO0000681	MONITOR DE 17"	-
CDHYTX000703	IMPRESORA	-
CDHYCN000711	CPU	-
CDHYO0000712	CPU	-
CDHYO0000713	CPU	-
CDHYCN000716	MONITOR DE 17"	-
CDHYIF000726	CPU	-
CDHYIF000729	MONITOR DE 17"	-
CDHYCS000767	IMPRESORA	-
CDHYCN000771	CPU	-
CDHYCN000774	MONITOR DE 17"	-
CDHYCS000776	CPU	-
CDHYCS000779	MONITOR DE 17"	-
CDHYVG000784	MONITOR DE 17"	-
CDHYO0000786	CPU	-
CDHYVI000789	MONITOR DE 17"	-
CDHYIV000794	MONITOR DE 17"	-
CDHYSP000848	MONITOR DE 17"	-
CDHYSP000850	CPU	-
CDHYCS000855	CPU	587.93
CDHYPR000862	LAPTOP	-
CDHYVG000863	LAPTOP	-
CDHYVG000864	IMPRESORA	-
CDHYVI000890	CPU	-
CDHYVI000893	MONITOR DE 17"	-
CDHYCN000900	LAPTOP	-
CDHYVI000901	LAPTOP	-
CDHYIF000902	LAPTOP	-
CDHYSP000915	LAPTOP	-
CDHYVI000920	LAPTOP	-
CDHYCS000921	LAPTOP	-
CDHYVG000927	CPU	-

**Cuenta Pública 2020**  
**Relación de Bienes Muebles que integran el Patrimonio**  
**Al 31 de Marzo del 2020**  
**(pesos)**

**Ente Público: COMISION DE DERECHOS HUMANOS DEL ESTADO DE YUCATAN**

Código	Descripción del Bien Mueble	Valor en Libros
CDHYIF000930	MONITOR LCD DE 17"	-
CDHYIV000932	CPU	-
CDHYAI000938	CPU	-
CDHYAI000941	MONITOR DE 17" SW	-
CDHYSP000957	IMPRESORA	-
CDHYCN000959	MONITOR LCD DE 19"	-
CDHYO0000960	MONITOR LCD DE 19"	-
CDHYCS000965	IMPRESORA	-
CDHYVG001006	LAPTOP	-
CDHYVG001007	LAPTOP	-
CDHYTX001028	ESCANER	-
CDHYIF001029	ESCANER	-
CDHYCN001064	MONITOR LCD DE 17"	-
CDHYVG001067	MONITOR LCD DE 17"	-
CDHYVG001068	CPU	-
CDHYSP001069	CPU	-
CDHYIF001072	CPU	-
CDHYSP001075	MONITOR LCD DE 17"	-
CDHYSE001076	LAPTOP	-
CDHYVL001082	PROYECTOR	-
CDHYSE001084	LAPTOP	-
CDHYCN001085	LAPTOP	-
CDHYVI001111	LAPTOP	-
CDHYVG001127	PANTALLA	-
CDHYCN001130	MONITOR LCD DE 19"	-
CDHYSP001131	LAPTOP	-
CDHYO0001132	LAPTOP	-
CDHYCN001156	MONITOR LCD DE 15"	-
CDHYVG001159	LAPTOP	-
CDHYSE001160	IMPRESORA	-
CDHYIF001176	LAPTOP	-
CDHYIF001177	MONITOR	-
CDHYIF001187	MONITOR LCD WIDE	-

**Cuenta Pública 2020**  
**Relación de Bienes Muebles que integran el Patrimonio**  
**Al 31 de Marzo del 2020**  
**(pesos)**  
**Ente Público: COMISION DE DERECHOS HUMANOS DEL ESTADO DE YUCATAN**

Código	Descripción del Bien Mueble	Valor en Libros
CDHYIF001191	LAPTOP	-
CDHYVG001192	IMPRESORA	-
CDHYQ0001207	MONITOR	-
CDHYQ0001230	MONITOR LCD	-
CDHYIF001231	CPU	-
CDHYQ0001233	MINI LAPTOP	-
CDHYVI001234	LAPTOP	-
CDHYSE001235	LAPTOP	-
CDHYQ0001236	IMPRESORA	-
CDHYCN001240	LAPTOP	-
CDHYTX001249	CPU	-
CDHYTX001251	MONITOR	-
CDHYVG001271	IMPRESORA	-
CDHYVG001272	CPU	-
CDHYVG001275	MONITOR	-
CDHYVI001276	IMPRESORA	-
CDHYCN001278	COMPUTADORA PC	-
CDHYPR001281	IMPRESORA	-
CDHYSE001313	IMPRESORA	-
CDHYCN001316	CPU	-
CDHYVI001318	LAPTOP	-
CDHYIN001319	MONITOR	-
CDHYVG001320	MONITOR	-
CDHYVG001321	CPU	-
CDHYVH001335	CPU	-
CDHYVG001339	MONITOR	-
CDHYCS001342	MONITOR	-
CDHYVG001343	LAPTOP	-
CDHYVG001354	MONITOR	-
CDHYUA001355	MONITOR	-
CDHYIF001361	IMPRESORA	-
CDHYVG001359	MONITOR	-
CDHYVG001360	CPU	-

**Cuenta Pública 2020**  
**Relación de Bienes Muebles que integran el Patrimonio**  
**Al 31 de Marzo del 2020**  
**(pesos)**

**Ente Público: COMISION DE DERECHOS HUMANOS DEL ESTADO DE YUCATAN**

Código	Descripción del Bien Mueble	Valor en Libros
CDHYO0001362	IMPRESORA	-
CDHYVG001363	IMPRESORA	-
CDHYO0001365	LAPTOP	-
CDHYIN001366	LAPTOP	-
CDHYO0001367	ESCANER	-
CDHYCN001372	IMPRESORA	-
CDHYPR001394	LAPTOP	-
CDHYCS001395	LAPTOP	-
CDHYCS001396	MONITOR	-
CDHYCS001397	MONITOR	-
CDHYIF001408	LAPTOP	-
CDHYVI001415	LAPTOP	-
CDHYTX001432	LAPTOP	-
CDHYIF001433	LAPTOP	-
CDHYO0001435	IMPRESORA	-
CDHYIF001539	SERVIDOR INFORMATICA	-
CDHYIF001455	IMPRESORA	-
CDHYVI001459	LAPTOP	-
CDHYVG001486	IMPRESORA	-
CDHYSP001492	CPU	-
CDHYVL001497	CPU	-
CDHYIN001504	MONITOR	-
CDHYIN001506	ESCANER	-
CDHYIN001511	LAPTOP	-
CDHYIF001525	MONITOR	-
CDHYIF001526	MONITOR	-
CDHYVI001534	LAPTOP	-
CDHYTX001548	IMPRESORA	-
CDHYSP001550	IMPRESORA	-
CDHYCN001578	laptop hp655	-
CDHYCS001597	DISCO DURO EXTERNO 3TB	-
CDHYVI001613	IMPRESORA EPSON T50 STAYLUS PHOTO	-
CHDYVL001621	LAPTOP ACER A0725	-

**Cuenta Pública 2020**  
**Relación de Bienes Muebles que integran el Patrimonio**  
**Al 31 de Marzo del 2020**  
**(pesos)**

**Ente Público: COMISION DE DERECHOS HUMANOS DEL ESTADO DE YUCATAN**

Código	Descripción del Bien Mueble	Valor en Libros
CDHIF001644	PROYECTOR EPSON POWERLITE	-
CDHVI001641	LAPTOP PENTIUM DUAL CORE	-
CDHYPR001651	TABLET MICROSOFT	-
CDHYVI001652	PROYECTOR EPSON POWERLITE	-
CDHYVI001700	LAPTOP HP14N020LA	-
CDHYCN001716	ESCANER BROTHER	-
CDHYCS001725	LAPTOP HP PAVILION	-
CDHYIF001731	VIDEO PROYECTOR EPSON	-
CDHYIF001737	IMPRESORA EPSON STYLUS PHOTO T50	-
CDHYIF001756	MULTIFUNCIONAL HP OFFICEJET PRO 8620	-
CDHYIF001658	CPU AMD ATHOLON (SERVIDOR)	-
CDHYCN001766	CPU ENSAMBLADA	-
CDHYIF001767	CPU ENSAMBLADA	-
CDHYVLO01811	CPU ENSAMBLADA	-
CDHYPR001829	LAPTOP LENOVO THINKPAD	-
CDHYPR001837	LAPTOP TOSHIBA SATELITE	-
CDHYVG001838	CPU ENSAMBLADA	-
CDHYVG001839	CPU ENSAMBLADA	-
CDHYSE001850	IMPRESORA SAMSUNG	-
CDHYCN001856	LAPTOP ACER TMP455-M-5677	2,395.85
CDHYOQ001857	LAPTOP ACER TMP455-M-5678	-
CDHYOQ001853	IMPRESORA HP LASERJET PRO 400	-
CDHYOQ001854	IMPRESORA HP LASERJET PRO 401	-
CDHYSE001859	LAPTOP ACER TRAVELMATE TMP246	-
CDHYCN001864	CPU	-
CDHYVI001880	LAPTOP HP	-
CDHYPR001906	IPAD AIR 2 RD SPACE GRAY WI-FI	-
CDHYPR001899	IMPRESORA OFFICEJET HP 100 PORTATIL	-
CDHYIF001910	LAPTOP DELL VOSTRO 14"	-
CDHYCN001908	CPU ENSAMBLADA	-
CDHYTX001909	CPU ENSAMBLADA	-
CDHYCN001912	CPU ENSAMBLADA	-
CDHYUA001927	CPU ENSAMBLADA	-

**Cuenta Pública 2020**  
**Relación de Bienes Muebles que integran el Patrimonio**  
**Al 31 de Marzo del 2020**  
**(pesos)**

**Ente Público: COMISION DE DERECHOS HUMANOS DEL ESTADO DE YUCATAN**

Código	Descripción del Bien Mueble	Valor en Libros
CDHYIN001937	LAPTOP LENOVO THINK	-
CDHYVG001928	CPU ENSAMBLADA	-
CDHYCN001938	HP ALL IN ONE, OPTIPLEX 3240	-
CDHYIF001957	HP ALL IN ONE, 205 G2 AMD DUAL CORE E16010	-
CDHYO0001955	CPU ENSAMBLADA	-
CDHYO0001962	CPU ENSAMBLADA	-
CDHYIF001966	IMPRESORA HP OFICCEJET 7110	-
CDHYVI001964	CPU ENSAMBLADA	3.07
CDHYSE001965	LAPTOP HP 250 G5 CORE	15.12
CDHYSP001979	CPU ENSAMBLADA	265.95
CDHYSP001980	CPU ENSAMBLADA	265.95
CDHYSP001981	CPU ENSAMBLADA	265.95
CDHYCN001984	SCANNER BROTHER DS700D PORTATIL DUPLEX	174.07
CDHYCS001986	IMPRESORA HP OFFICEJET 7110, INYECCION	226.15
CDHYCI001989	LAPTOP DELL VOSTRO 14 3458 Ci3-5005 W10 PRO	779.31
CDHYVG002018	CPU ENSAMBLADA	715.76
CDHYCN002007	MULTIFUNCIONAL HP OFFICEJET PRO 7510 AIO	586.15
CDHYVG002010	IMPRESORA HP M501DN	1,133.16
CDHYVI002016	LAPTOP HP245 G5	1,264.31
CDHYVG002019	CPU ENSAMBLADA	819.95
CDHYCN002029	CPU ACTECK TB05001 ENSAMBLADA	965.39
CDHYIF002049	CPU ENSAMBLADO	1,396.18
CDHYCN002053	IMPRESORA HP M501DN/45 PPM	1,621.82
CDHYCN002055	LAPTOP LENOVO V310-14SX	3,142.96
CDHYO0002060	CPU ENSAMBLADA	1,092.51
CDHYCN002073	IMPRESORA OFFICEJET 7110	1,012.10
CDHYSP002066	IMPRESORA HP OFFICEJET PRO 6230	417.27
CDHYIF002077	NO BREAK TRIPLITE 1500 SMART	1,763.00
CDHYCN002078	SCANNER EPSON WORKFORCE	1,887.70
CDHYIF002079	IMPRESORA MULTIFUNCIONAL HP OFFICEJET PRO 8720	2,026.89
CDHYSE001965	CARGADOR Y DISCO DURO (AUMENTO DE VIDA UTIL)	1,290.61
CDHYIF002107	CPU ENSAMBLADA	1,954.53
CDHYVG002120	MONITOR HP 18.5	753.96

**Cuenta Pública 2020**  
**Relación de Bienes Muebles que integran el Patrimonio**  
**Al 31 de Marzo del 2020**  
**(pesos)**

**Ente Público: COMISION DE DERECHOS HUMANOS DEL ESTADO DE YUCATAN**

Código	Descripción del Bien Mueble	Valor en Libros
CDHYBL002121	MONITOR HP 18.5	753.96
CDHYCN002122	CPU ENSAMBLADA	3,229.79
CDHYCN001240	DISPLAY LED 13.3 PARA LAPTOP (AUMENTO DE VIDA UTIL)	1,138.32
CDHYIF002125	SWICH TP-LINK/48 PUERTOS GIGA	3,979.40
CDHYVI002148	MULTIFUNCIONAL HP OFFICE JET 7740	2,499.08
CDHYCN002161	CPU ENSAMBLADA	3,575.36
CDHYCN002162	MONITOR HP 18.5" LED	971.79
CDHYVL002163	CPU ENSAMBLADA	3,576.13
CDHYVL002164	MONITOR HP 18.55" LED	971.79
CDHYVG002106	IMPRESORA HP LASERJET PRO M203DW	2,213.94
CDHYIF002175	NVR 16 CANALES Y DISCO DURO INTERNO 6TB	6,408.60
CDHYSE002226	HP PROBOOK 455	10,049.57

Código	Otros Muebles y Equipo de Administración	Valor en libros
CDHYPR000008	Aire Mini Split 18000 BTU's C/ control rm.	-
CDHYPR000021	Aire acondicionado ventana 18000 BTU	-
CDHYVP000386	Aire acondicionado ventana 18000 BTU	-
CDHYSR000390	Aire acondicionado 12000 BTU's	-
CDHYAG000230	Extintor de Bióxido de carbono co2	-
CDHYPC000231	Extintor de Bióxido de carbono co2	-
CDHYVI000232	Extintor de polvo químico seco ABC	-
CDHYRC000233	Extintor de polvo químico seco ABC	-
CDHYVI000234	Extintor de polvo químico seco ABC	-
CDHYCN000235	Extintor de polvo químico seco ABC	-
CDHYVI000550	Rota folio White Star	-
CDHYVI000615	Reproductor DVD daewood c/karaoke	-
CDHYPR000635	Destructor de papel corte recto	-
CDHYPR000798	Refrigerador 17 pies marca Admiral	-
CDHYVI000765	Aire Acondicionado 12 BTU	-
CDHYVI000830	Aire Acondicionado 12 BTU	-
CDHYVG000813	Aire Acondicionado 12 BTU	-
CDHYVL000810	Suministrador de agua fría y al tiempo	-
CDHYTX000811	Suministrador de agua fría y al tiempo	-

**Cuenta Pública 2020**  
**Relación de Bienes Muebles que integran el Patrimonio**  
**Al 31 de Marzo del 2020**  
**(pesos)**  
**Ente Público: COMISION DE DERECHOS HUMANOS DEL ESTADO DE YUCATAN**

Código	Descripción del Bien Mueble	Valor en Libros
CDHYVI000812	Suministrador de agua fría y al tiempo	-
CDHYCN000834	Etiquetadora	-
CDHYCN000835	Extintor polvo químico seco 6kg	-
CDHYSE000832	Suministro de Aire Acondicionado 18000 BTU LG	-
CDHYO0000878	Suministrador de agua fría y al tiempo	-
CDHYTX000883	a.a. mini Split tipo pared marca lg modelo G242	-
CDHYSP000897	SUMINISTRADOR DE AGUA FRIA Y AL TIEMPO METAL	-
CDHYIF000910	VIDEO PROYECTOR EPSON S52000 LUMENESES SUGA	-
CDHYAI000917	DESTRUCTORA MOD. 3500S	-
CDHYIF000952	AIRE ACONDICIONADO MINISPLIT 1800 BTU LG	-
CDHYCN000980	A/C MINISPLIT LG 12000BTU	-
CDHYCN000982	SUMINISTRADOR DE AGUA FRIA	-
CDHYCN000983	A/C MINISPLIT LG 12000BTU	-
CDHYVG000988	VENTILADOR DE PARED WF-416	-
CDHYVG000989	VENTILADOR DE PARED WF-416	-
CDHYVG000990	VENTILADOR DE PARED WF-416	-
CDHYVG000994	VENTILADOR DE PARED MOD WF-416	-
CDHYVG000979	VENTILADOR DE PARED MOD WF-417	-
CDHYSE001036	REFRIGERADOR SUPERMATIC 7"	-
CDHYCN001100	RADIO INTERCOMUNICADOR MOD. RAD-500	-
CDHYCN001119	ENGARGOLADORA (ARILLOPLAS Y METAL)	-
CDHYO0001116	VENTILADOR DE PEDESTA ESCRITORIO	-
CDHYCN001135	EXTINGUIDOR DE GAS co2 de 4.5 kg	-
CDHYSP001136	EXTINGUIDOR DE GAS co2 de 4.5 kg	-
CDHYVI001137	EXTINGUIDOR DE GAS co2 de 4.5 kg	-
CDHYVI001138	EXTINGUIDOR DE GAS co2 de 4.5 kg	-
CDHYIF001139	EXTINGUIDOR DE GAS co2 de 4.5 kg	-
CDHYAI001140	EXTINGUIDOR DE GAS co2 de 4.5 kg	-
CDHYO0001141	EXTINGUIDOR DE GAS co2 de 4.5 kg	-
CDHYAI001142	EXTINGUIDOR DE GAS co2 de 4.5 kg	-
CDHYVG001143	EXTINGUIDOR DE GAS co2 de 4.5 kg	-
CDHYVG001161	SUMINISTRO DE A.A. 18000 BTUS MARCA RHEE	-
CDHYPR001258	A.A. 24000 BTUS TIPO PARED MINISPLIT	182.44

**Cuenta Pública 2020**  
**Relación de Bienes Muebles que integran el Patrimonio**  
**Al 31 de Marzo del 2020**  
**(pesos)**  
**Ente Público: COMISION DE DERECHOS HUMANOS DEL ESTADO DE YUCATAN**

Código	Descripción del Bien Mueble	Valor en Libros
CDHYAI001256	VENTILADOR DE PEDESTAL 16" 3 EN 1 BLANCO	14.82
CDHYVG001267	AIRE ACONDICIONADO TIPO MINI SPLIT 12000 BTUS LG MODELO M-242-CX	228.21
CDHYSP001268	AIRE ACONDICIONADO TIPO MINI SPLIT 12000 BTUS LG MODELO M-242-CX	228.21
CDHYIN001317	AIRE ACONDICIONADO TIPO MINI SPLIT 24000 BTUS LG MODELO G242CB	543.18
CDHYDV001399	CONSOLA MEZCLADORA DE 4 CANALES	435.63
CDHYVI001401	BAFLE BOOM AMPLIFICADO	418.14
CDHYVI001407	GE FRIGOBAR 2P BLANC	257.33
CDHYCN001417	VENTILADOR DE PARED CRMOD WF-416RC	122.84
CDHYCN001418	VENTILADOR DE PEDESTAL 16" 3 VEL	122.84
CDHYCN001419	VENTILADOR DE PARED CRMOD WF-416RC	136.49
CDHYCN001420	VENTILADOR DE PEDESTAL 16" 3 VEL	136.49
CDHYCN001421	VENTILADOR DE PEDESTAL 16" 3 VEL	136.49
CDHYCN001422	VENTILADOR DE PEDESTAL 16" 3 VEL	136.49
CDHYVG001425	EXTINGUIDOR DE GAS co2 de 4.5 kg	311.92
CDHYVG001426	EXTINGUIDOR DE GAS co2 de 4.5 kg	311.92
CDHYVG001427	EXTINGUIDOR DE GAS co2 de 4.5 kg	311.92
CDHYVG001428	EXTINGUIDOR DE GAS co2 de 4.5 kg	311.92
CDHYVG001429	EXTINGUIDOR DE GAS co2 de 4.5 kg	311.92
CDHYVG001430	EXTINGUIDOR DE GAS co2 de 4.5 kg	311.92
CDHYPR001447	AIRE ACONDICIONADO MINISPLIT DE 18000 BTUS VEC FASHION	919.54
CDHYIN001458	VENTILADOR LINKE PARED	142.24
CDHYTX001549	A.A. MINISPLIT	958.37
CDHYCN001542	ENMICADORA	339.10
CDHYSE001551	HORNO DE MICROONDAS	329.52
CDHYCN001557	DESTRUCTORA CORTE CRUZADO EX10 C/BOTE 10 HOJAS	552.21
CDHYVI0101564	MICROFONO INALAMBRIICO DE SOLAPA Y DIADEMA UHF	657.04
CDHYIN001572	MINISPLIT LG MOD SP122CD JET COOL DE 12 KB	1,287.28
CDHYVG001585	A/A MINISPLIT LG 18000 BTUS	2,596.35
CDHYCN001631	ROTOMARTILLO DE 1/2 800W	825.95
CDHYVG001632	A/A MINISPLIT LG 18000 BTUS MOD. SP 182	2,946.22
CDHYVG001637	SUMINISTRADOR DE AGUA FRIA Y AL TIEMPO	918.75
CDHYVG001638	SUMINISTRADOR DE AGUA FRIA Y AL TIEMPO	918.75
CDHYVG001646	EXTINGUIDOR DE CO2	1,111.67

**Cuenta Pública 2020**  
**Relación de Bienes Muebles que integran el Patrimonio**  
**Al 31 de Marzo del 2020**  
**(pesos)**  
**Ente Público: COMISION DE DERECHOS HUMANOS DEL ESTADO DE YUCATAN**

Código	Descripción del Bien Mueble	Valor en Libros
CDHYVG001642	TERMINAL RELOJ CHECADOR ON THE MINUTE	1,979.69
CDHYVG001666	AIRE ACONDICIONADO MIRAGE 12 000 BTUS MOD. CXF121D	1,866.20
CDHYDV001682	RELOJ CHECADOR DIGITAL ONE THE MINUTE	1,155.59
CDHYUA001687	MINISPLIT DE 18000 BTUS LG	3,133.12
CDHYIF001689	LECTOR DE HUELLA ADICIONAL	1,132.93
CDHYVG001697	MINISPLIT DE 18000 BTUS LG	3,193.37
CDHYIF001729	TERMINAL ONE THE MINUTE	2,126.67
CDHYIF001730	TERMINAL ONE THE MINUTE	2,126.67
CDHYVG001734	MINISPLIT DE 12000 BTUS MIRAGE	2,052.82
CDHYTX001742	DVR DE 4CH/FULL960SALIDA DE VIDEO	1,969.92
CDHYCS001750	MINISPLIT LG 18000 BTUS	4,213.41
CDHYVL001759	MINISPLT MIRAGE 12BTUS	2,338.42
CDHYIF001765	TERMINAL ONE THE MINUTE	2,057.94
CDHYVL001834	DVR DE 4CH/FULL960 SALIDA DE VIDEO	2,556.99
CDHYOQ001847	DESHUMIFICADOR EXCEL 40 PINTAS	2,720.20
CDHYOQ001858	A.A. DE 12BTUS LG.	3,401.70
CDHYVI001896	BAFLE KAISER AMPLIFICADO DE 15"	2,251.25
CDHYCN001930	SUMINISTRO DE AGUA	2,073.75
CDHYCN001975	VIZIO 50 LED HD	3,940.97
CDHYCN001976	VIZIO 50 LED HD	3,940.97
CDHYCS002054	LENTE YONGNUO 35MMF2 PARA CANON	2,355.23
CDHYIF002065	PISTOLA ELECTRICA AIRE A PRESION METALIC	2,185.50
CDHYCS002075	FLASH GODOX MOD. V860	3,559.20
CDHYCS002086	CAMARA REBEL T6i	7,226.55
CDHYCS002087	FLASH TT685C GODOX TTL PARA CANON GN60	1,334.55
CDHYVL002127	PROYECTOR EPSON POWERLITE	4,202.06
CDHYPR000187	Videograbadora Panasonic VHS	-
CDHYCN000146	Videocámara NV214PN Panasonic	-
CDHYVI000413	Pantalla 1.74 x 1.74 con tripie	-
CDHYVI000617	Televisor philco ph 2190	-
CDHYCN001708	PANTALLA DE LED DE 32" SAMSUNG	-
CDHYPR001827	PANTALLA LED HISENSE 32"	-
CDHYVI001852	TV DE 40 "LED MARCA SONNY	-

**Cuenta Pública 2020**  
**Relación de Bienes Muebles que integran el Patrimonio**  
**Al 31 de Marzo del 2020**  
**(pesos)**  
**Ente Público: COMISION DE DERECHOS HUMANOS DEL ESTADO DE YUCATAN**

Código	Descripción del Bien Mueble	Valor en Libros
CDHYO0001895	PANTALLAL ATVIO LED 32"	-
CDHYVI001903	PROYECTOR EPSON 3LCD	-
CDHYO0000592	Cámara digital finefix A400 4.1 MP	-
CDHYCN000796	Cámara videogradora digital Samsung de C.D.	-
CDHYVG000943	CAMARA DIGITAL CANON POWER SHOT 7.1 MPX	-
CDHYVG000944	CAMARA DIGITAL CANON POWER SHOT 7.1 MPX	-
CDHYVI000992	CAMARA DIGITAL SONY CYBERSHOT 7.2 MPX	-
CDHYVI000918	CAMARA DIGITAL SONY CIBER SHOT	-
CDHYO0001189	CAMARA IP TENDNET NOCTURNA	-
CDHYO0001200	CAMARA DIGITAL C180 EASY SHARE	-
CDHYVG001217	CAMARA DIGITAL SONY S1900 PLATA	-
CDHYO0001449	CAMARA DIGITAL PANASONIC	-
CDHYO0001450	CAMARA DIGITAL PANASONIC	-
CDHYO0001451	CAMARA DIGITAL PANASONIC	-
CDHYCS001530	CAMARA FUJI FINEPIX S2980 CON ACCESORIOS	-
CDHYCN001576	CAMARA FOTOGRAFICA FUJI S2980	-
CDHYVG001010	CAMARA DIGITAL SONY CYBERSHOT	-
CDHYCN001060	CAMARA DIGITAL KODAK	-
CDHYTX001744	CAMARA BULLET/960/	-
CDHYCN001911	CAMARA DOMO ANTIVANDALICA (VIGILANCIA)	-
CDHYCN001894	CAMARA DSC-WX500 (CON MEMORIA LEXAR SD)	-
CDHYVI001948	CAMARA DAHUA IP DOMO	-
CDHYVI001949	CAMARA DAHUA IP DOMO	-
CDHYVI001950	CAMARA DAHUA IP DOMO	-
CDHYVG001947	CAMARA DAHUA IP DOMO	-
CDHYPR001933	CAMARA DAHUA IP DOMO	-
CDHYBL002247	PROYECTOR EPSON POWERLITE S39	6,382.12

Código	Maquinaria y Equipo Industrial	Valor en libros
CDHYCN002024	BOMBA PRESURIZADORA DE 1/2 CABALLO	3,078.83
Código	Sistemas de Aire Acondicionado, Calefacción y de Refrigeración	Valor en libros
CDHYTX001889	A.A. DE 18000 BTUS LG.	4,616.77

**Cuenta Pública 2020**  
**Relación de Bienes Muebles que integran el Patrimonio**  
**Al 31 de Marzo del 2020**  
**(pesos)**  
**Ente Público: COMISION DE DERECHOS HUMANOS DEL ESTADO DE YUCATAN**

Código	Descripción del Bien Mueble	Valor en Libros
CDHYVL001919	EQUIPO MINIPLIT ESTÁNDAR LG 24 BTUS	7,386.60
CDHYCI001996	MINISPLIT PORTATIL MCA. FREYVER 12 BTUS FRIO	4,712.50
CDHYCN002006	A/C MINISPLIT FREYVEN 24 BTUS	6,656.25
CDHYQ0002017	MINISPLIT 18 BTUS FREYVEN	5,589.75
CDHYVL002080	MINISPLIT 12000 BTUS	4,372.51
CDHYQ0002081	MINISPLIT 24000 BTUS FREYVEN	7,799.55
CDHYPR002091	EQUIPO MINISPLIT DE 18 BTUS MARCA GREE GAS R410A	6,502.50
CDHYUA002119	MINISPLIT MIRAGE 24000 BTUS	8,193.47
CDHYVG002129	MINISPLIT MARCA GREE 18000 BTUS	5,780.14
CDHYCN002130	MINISPLIT MARCA GREE 12000 BTUS	3,576.09
CDHYCN002131	MINISPLIT MARCA GREE 12000 BTUS	3,576.09
CDHYCN002132	MINISPLIT MARCA GREE 12000 BTUS	3,576.09
CDHYCN002133	MINISPLIT MARCA GREE 18000 BTUS	5,780.14
CDHYCN002134	MINISPLIT MARCA GREE 18000 BTUS	5,780.14
CDHYCN002135	MINISPLIT MARCA GREE 18000 BTUS	5,780.14
CDHYIF002215	MINISPLIT 18000 BTUS MIRAGE	7,197.87
CDHYIF002245	MINISPLIT DE 24BTUS GREEN	9,152.08

Código	Equipo de Comunicación y Telecomunicación	Valor en libros
CDHYPR000009	APARATO TELEFINICI UNILINEA PANASONIC	-
CDHYQ0000034	APARATO TELEFONO UNILINEA PANASONIC	-
CDHYPC0000058	APARATO TELEFONO UNILINEA PANASONIC	-
CDHYPD0000081	APARATO TELEFONO UNILINEA PANASONIC	-
CDHYVG0000096	APARATO TELEFONO UNILINEA PANASONIC	-
CDHYIN000101	APARATO TELEFONO UNILINEA PANASONIC	-
CDHYSR000351	APARATO TELEFONO UNILINEA PANASONIC	-
CDHYAG000305	APARATO TELEFONO UNILINEA PANASONIC	-
CDHYVP000334	APARATO TELEFONO UNILINEA PANASONIC	-
CDHYVP000335	APARATO TELEFONO UNILINEA PANASONIC	-
CDHYTX000456	APARATO TELEFONO UNILINEA PANASONIC	-
CDHYVI000755	MICROFONO INALAMBRIICO AUTEC DE MANO	-
CDHYCN000754	EQUIPO DE SONIDO PORTATIL	-
CDHYPR000609	TELEFONO PANASONIC MOD. kxts500	-

**Cuenta Pública 2020**  
**Relación de Bienes Muebles que integran el Patrimonio**  
**Al 31 de Marzo del 2020**  
**(pesos)**

**Ente Público: COMISION DE DERECHOS HUMANOS DEL ESTADO DE YUCATAN**

Código	Descripción del Bien Mueble	Valor en Libros
CDHYVI000843	TELEFONI UNILINEA PANASONIC Modelo KXTS500	-
CDHYQ000895	APARATO TELEFONO UNILINEA PANASONIC	-
CDHYCN000904	TELEFONO MULTILINEA MCA PANASONIC MOD KX-T7730X	-
CDHYSE000905	TELEFONO MULTILINEA MCA PANASONIC MOD KX-T7730X	-
CDHYVI000906	TELEFONO MULTILINEA MCA PANASONIC MOD KX-T7730X	-
CDHYCS000907	TELEFONO MULTILINEA MCA PANASONIC MOD KX-T7730X	-
CDHYSP000908	TELEFONO MULTILINEA MCA PANASONIC MOD KX-T7730X	-
CDHYPR000909	TELEFONO MULTILINEA MCA PANASONIC MOD KX-T7730X	-
CDHYAI001102	TELEFONO	-
CDHYCN001163	TELEFONO UNILINEA PANASONIC MOD KX TS500 BLANCO	-
CDHYSP001164	TELEFONO UNILINEA PANASONIC MOD KX TS500 BLANCO	-
CDHYCS001353	TELEFONO PANASONIC MOD. KX-TS500	16.67
CDHYQ0001404	TELEFONO PANASONIC MOD. KX-TG1311 INALAMBRICO	52.98
CDHYTX001406	TELEFONO PANASONIC MODELO KX-TS500	31.17
CDHYTX001537	TELEFONO PANASONIC KXTS500	44.00
CDHYQ0001536	TELEFONO PANASONI KXTG1311	96.20
CDHYCN001452	MULTIFUNCIONAL FAX, TELEFONO	211.06
CDHYQ0001474	FAX HP 2140	229.07
CDHYPR001538	TELEFONO PANASONIC KX-TG1311 INALAMBRICO	106.60
CDHYIF002146	UNIDAD PRINCIPAL TELEFONICA	32,325.06
CDHYPR002096	TELEFONO DIGITAL PANASONIC	2,672.10
CDHYPR002097	TELEFONO DIGITAL PANASONIC	2,672.10
CDHYSE002098	TELEFONO DIGITAL PANASONIC	2,672.10
CDHYVF002099	TELEFONO DIGITAL PANASONIC	2,672.10
CDHYQ0002100	TELEFONO DIGITAL PANASONIC	2,672.10
CDHYSE002101	TELEFONO DIGITAL PANASONIC	2,672.10
CDHYCS002102	TELEFONO DIGITAL PANASONIC	2,672.10
CDHYVI002103	TELEFONO DIGITAL PANASONIC	2,672.10
CDHYCN002104	TELEFONO DIGITAL PANASONIC	2,672.10
CDHYVG002105	TELEFONO DIGITAL PANASONIC	2,672.10
CDHYPR002137	TELEFONO INALAMBRICO MODELO KXT-G6811MEB	2,305.50
CDHYPR002138	TELEFONO INALAMBRICO MODELO KXT-G6811MEB	2,305.50
CDHYVL002139	TELEFONO INALAMBRICO MODELO KXT-G6811MEB	2,305.50

**Cuenta Pública 2020**  
**Relación de Bienes Muebles que integran el Patrimonio**  
**Al 31 de Marzo del 2020**  
**(pesos)**

**Ente Público: COMISION DE DERECHOS HUMANOS DEL ESTADO DE YUCATAN**

Código	Descripción del Bien Mueble	Valor en Libros
CDHYCN002140	TELEFONO INALAMBRIICO MODELO KXT-G6811MEB	2,305.50
CDHYCS002141	TELEFONO INALAMBRIICO MODELO KXT-G6811MEB	2,305.50

Código	Vehículos y Equipos Terrestres	Valor en libros
CDHYPR000224	POINTER ST WAGON	-
CDHYCN000836	POINTER CITY	-
CDHYCN000455	MINIVAN	-
CDHYPR000739	JEEP LIBERTY	-
CDHYSE000856	OPTRA	-
CDHYCN000845	CHEVY	-
CDHYCN001012	HIACE	-
CDHYCN001543	URVAN DX CORTA STD 12 PASAJEROS	-
CDHYCN001544	TSURU SEDAN 4 PUERTAS	-
CDHYCN001545	TSURU SEDAN 4 PUERTAS	-
CDHYCN001579	ESCAPE XLS	-
CDHYVG001645	ESCAPE XLS	-
CDHYCN002262	NISSAN APRIO 2008 GRIS	31,030.00
CDHYCN002263	NISSAN APRIO 2008 BLANCO	31,030.00
CDHYCN002264	NISSAN APRIO 2008 BEIGE OPALO	31,030.00
CDHYCN002265	NISSAN APRIO 2008 BEIGE PLATA	31,030.00

Código	Licencias Informáticas	Valor en libros
CDHYIF001584	LICENCIA ESET SEGURITI (ANTIVIRUS)X2 AÑOS)	-
CDHYIF001779	ACTUALIZACION DE LICENCIA	-
CDHYIF001824	WIN PRO LEGALIZACION	-
CDHYIF001891	WIN PRO 10 SNGL LEGALIZACION	6,050.56
CDHYCN001936	ACTUALIZACIÓN DE NOMINAS COMPAQ I NOMINAS.	792.51
CDHYCN001936	ACTUALIZACIÓN DE NOMINAS COMPAQ I NOMINAS.	1,939.52
CDHYCN001960	ACTUALIZACIÓN DE SISTEMA BANCOS COMPAQ i	4,046.78
CDHYCN001961	ACTUALIZACIÓN DE COMPAQ I CONTABILIDAD	3,443.53
CDHYIN001978	LICENCIA ANTIVIRUS ESET ENDPONT SECURITY	22,665.47
CDHYIF002074	LICENCIA WIN PRO 10 SNGL	15,080.00
CDHYCN002082	LINEA DE RENOVACION ANUALIDAD PARA DESCARGAR XML	1,037.04

**Cuenta Pública 2020**  
**Relación de Bienes Muebles que integran el Patrimonio**  
**Al 31 de Marzo del 2020**  
**(pesos)**  
**Ente Público: COMISION DE DERECHOS HUMANOS DEL ESTADO DE YUCATAN**

Código	Descripción del Bien Mueble	Valor en Libros
CDHYIF002180	RENOVACION DE LICENCIA ANTIVIRUS	47,538.25
CDHYCN002275	SOFTWARE NOMINAS 2020	6,472.80

Código	Software	Valor en libros
CDHYIF001580	SOFTWARE ACROBAT (TIEMPO INDEFINIDO)	-
CDHYIF001755	LICENCIA MICROSOFT WINDOWS WIN PRO 8	-
CDHYCN001762	SOFTWARE ACTUALIZACION CONTPAQ CONTABLE	-
CDHYCN001823	SOFTWARE ACTUALIZACION CONTPAQ NOMINA	-
CDHYCN001935	SOFTWARE SAGNET	-
CDHYCN002050	PROGRAMA DE CONTROL DE INVENTARIO	9,048.00
CDHYCN002112	SOFTWARE DE CONTABILIDAD	2850.12
CDHYCN002113	SOFTWARE FUNCIONAL ESPECIFICO DE LA EMPRESA BANCOS	1783.15
CDHYCN002114	SOFTWARE DE RECURSOS HUMANOS NOMINAS	2181.96

Código	Consecciones	Valor en libros
CDHYIF002012	RENTA DE HOSPEDAJE WEB Y DOMINIOS .COM, .ORG, .NET	2,120.01

<b>Total</b>		<b>727,906.14</b>
--------------	--	-------------------

Bajo protesta de decir verdad declaramos que los Estados Financieros y sus Notas son razonablemente correctos y responsabilidad del emisor.

**Cuenta Pública 2020**  
**Relación de Bienes Inmuebles que integran el Patrimonio**  
**Al 31 de Marzo de 2020**  
**(pesos)**  
**Ente Público: COMISIÓN DE LOS DERECHOS HUMANOS DEL ESTADO DE YUCATÁN**

Código	Descripción del Bien Inmueble	Valor en libros
<b>SIN INFORMACIÓN QUE REVELAR</b>		

Bajo protesta de decir verdad declaramos que los Estados Financieros y sus Notas son razonablemente correctos y responsabilidad del emisor.

**Cuenta Pública 2020**  
**Ente Público: COMISIÓN DE LOS DERECHOS HUMANOS DEL ESTADO DE YUCATÁN**  
**Relación de Cuentas Bancarias Productivas Específicas**  
**Al 31 de Marzo de 2020**

Fondo, Programa o Convenio	Datos de la Cuenta Bancaria	
	Institución Bancaria	Número de Cuenta
<b>SIN INFORMACIÓN QUE REVELAR</b>		

Bajo protesta de decir verdad declaramos que los Estados Financieros y sus Notas son razonablemente correctos y responsabilidad del emisor.

**Cuenta Pública 2020**

**Relación de Esquemas Bursátiles y de Coberturas Financieras**

**Al 31 de Marzo de 2020**

**(Pesos)**

**Ente Público: COMISIÓN DE LOS DERECHOS HUMANOS DEL ESTADO DE YUCATÁN**

*SIN INFORMACIÓN QUE REVELAR*

Bajo protesta de decir verdad declaramos que los Estados Financieros y sus Notas son razonablemente correctos y responsabilidad del emisor.

**ENTE PÚBLICO: COMISIÓN DE LOS DERECHOS HUMANOS DEL ESTADO DE YUCATÁN**  
**Estado de Situación Financiera Detallado - LDF**  
**AL 31 DE MARZO DE 2020 Y AL 31 DE DICIEMBRE DE 2019**  
**(PESOS)**

Concepto (c)	2020	31 DE DICIEMBRE DE 2019 (e)	Concepto (c)	2020	31 DE DICIEMBRE DE 2019 (e)
<b>ACTIVO</b>			<b>PASIVO</b>		
<b>Activo Circulante</b>			<b>Pasivo Circulante</b>		
<b>a. Efectivo y Equivalentes (a=a1+a2+a3+a4+a5+a6+a7)</b>	<b>\$331,165.52</b>	<b>\$653,187.43</b>	<b>a. Cuentas por Pagar a Corto Plazo (a=a1+a2+a3+a4+a5+a6+a7+a8+a9)</b>	<b>\$1,372,119.23</b>	<b>\$1,706,216.30</b>
a1) Efectivo	\$26,500.00	\$0.00	a1) Servicios Personales por Pagar a Corto Plazo	\$14,552.36	\$14,552.36
a2) Bancos/Tesorería	\$304,665.52	\$653,187.43	a2) Proveedores por Pagar a Corto Plazo	\$49,406.15	\$19,807.69
a3) Bancos/Dependencias y Otros	\$0.00	\$0.00	a3) Contratistas por Obras Públicas por Pagar a Corto Plazo	\$0.00	\$0.00
a4) Inversiones Temporales (Hasta 3 meses)	\$0.00	\$0.00	a4) Participaciones y Aportaciones por Pagar a Corto Plazo	\$0.00	\$0.00
a5) Fondos con Afectación Específica	\$0.00	\$0.00	a5) Transferencias Otorgadas por Pagar a Corto Plazo	\$0.00	\$0.00
a6) Depósitos de Fondos de Terceros en Garantía y/o Administración	\$0.00	\$0.00	a6) Intereses, Comisiones y Otros Gastos de la Deuda Pública por Pagar a Corto Plazo	\$0.00	\$0.00
a7) Otros Efectivos y Equivalentes	\$0.00	\$0.00	a7) Retenciones y Contribuciones por Pagar a Corto Plazo	\$1,106,833.43	\$1,469,875.08
<b>b. Derechos a Recibir Efectivo o Equivalentes (b=b1+b2+b3+b4+b5+b6+b7)</b>	<b>\$534,138.37</b>	<b>\$597,557.15</b>	a8) Devoluciones de la Ley de Ingresos por Pagar a Corto Plazo	\$0.00	\$0.00
b1) Inversiones Financieras de Corto Plazo	\$0.00	\$0.00	a9) Otras Cuentas por Pagar a Corto Plazo	\$201,327.29	\$201,981.17
b2) Cuentas por Cobrar a Corto Plazo	\$0.00	\$0.00	<b>b. Documentos por Pagar a Corto Plazo (b=b1+b2+b3)</b>	<b>\$0.00</b>	<b>\$0.00</b>
b3) Deudores Diversos por Cobrar a Corto Plazo	\$489,144.51	\$559,605.05	b1) Documentos Comerciales por Pagar a Corto Plazo	\$0.00	\$0.00
b4) Ingresos por Recuperar a Corto Plazo	\$0.00	\$0.00	b2) Documentos con Contratistas por Obras Públicas por Pagar a Corto Plazo	\$0.00	\$0.00
b5) Deudores por Anticipos de la Tesorería a Corto Plazo	\$0.00	\$0.00	b3) Otros Documentos por Pagar a Corto Plazo	\$0.00	\$0.00
b6) Préstamos Otorgados a Corto Plazo	\$44,993.86	\$37,952.10	<b>c. Porción a Corto Plazo de la Deuda Pública a Largo Plazo (c=c1+c2)</b>	<b>\$0.00</b>	<b>\$0.00</b>
b7) Otros Derechos a Recibir Efectivo o Equivalentes a Corto Plazo	\$0.00	\$0.00	c1) Porción a Corto Plazo de la Deuda Pública	\$0.00	\$0.00
<b>c. Derechos a Recibir Bienes o Servicios (c=c1+c2+c3+c4+c5)</b>	<b>\$87,000.00</b>	<b>\$0.00</b>	c2) Porción a Corto Plazo de Arrendamiento Financiero	\$0.00	\$0.00
c1) Anticipo a Proveedores por Adquisición de Bienes y Prestación de Servicios a Corto Plazo	\$87,000.00	\$0.00	<b>d. Títulos y Valores a Corto Plazo</b>	\$0.00	\$0.00
c2) Anticipo a Proveedores por Adquisición de Bienes Inmuebles y Muebles a Corto Plazo	\$0.00	\$0.00	<b>e. Pasivos Diferidos a Corto Plazo (e=e1+e2+e3)</b>	<b>\$0.00</b>	<b>\$0.00</b>
c3) Anticipo a Proveedores por Adquisición de Bienes Intangibles a Corto Plazo	\$0.00	\$0.00	e1) Ingresos Cobrados por Adelantado a Corto Plazo	\$0.00	\$0.00
c4) Anticipo a Contratistas por Obras Públicas a Corto Plazo	\$0.00	\$0.00	e2) Intereses Cobrados por Adelantado a Corto Plazo	\$0.00	\$0.00
c5) Otros Derechos a Recibir Bienes o Servicios a Corto Plazo	\$0.00	\$0.00	e3) Otros Pasivos Diferidos a Corto Plazo	\$0.00	\$0.00
<b>d. Inventarios (d=d1+d2+d3+d4+d5)</b>	<b>\$0.00</b>	<b>\$0.00</b>	<b>f. Fondos y Bienes de Terceros en Garantía y/o Administración a Corto Plazo (f=f1+f2+f3+f4+f5+f6)</b>	<b>\$0.00</b>	<b>\$0.00</b>
d1) Inventario de Mercancías para Venta	\$0.00	\$0.00	f1) Fondos en Garantía a Corto Plazo	\$0.00	\$0.00
d2) Inventario de Mercancías Terminadas	\$0.00	\$0.00	f2) Fondos en Administración a Corto Plazo	\$0.00	\$0.00
d3) Inventario de Mercancías en Proceso de Elaboración	\$0.00	\$0.00	f3) Fondos Contingentes a Corto Plazo	\$0.00	\$0.00
d4) Inventario de Materias Primas, Materiales y Suministros para Producción	\$0.00	\$0.00	f4) Fondos de Fideicomisos, Mandatos y Contratos Análogos a Corto Plazo	\$0.00	\$0.00
d5) Bienes en Tránsito	\$0.00	\$0.00	f5) Otros Fondos de Terceros en Garantía y/o Administración a Corto Plazo	\$0.00	\$0.00
<b>e. Almacenes</b>	<b>\$0.00</b>	<b>\$0.00</b>	f6) Valores y Bienes en Garantía a Corto Plazo	\$0.00	\$0.00
<b>f. Estimación por Pérdida o Deterioro de Activos Circulantes (f=f1+f2)</b>	<b>\$0.00</b>	<b>\$0.00</b>	<b>g. Provisiones a Corto Plazo (g=g1+g2+g3)</b>	<b>\$0.00</b>	<b>\$0.00</b>
f1) Estimaciones para Cuentas Incobrables por Derechos a Recibir Efectivo o Equivalentes	\$0.00	\$0.00	g1) Provisión para Demandas y Juicios a Corto Plazo	\$0.00	\$0.00
f2) Estimación por Deterioro de Inventarios	\$0.00	\$0.00	g2) Provisión para Contingencias a Corto Plazo	\$0.00	\$0.00
<b>g. Otros Activos Circulantes (g=g1+g2+g3+g4)</b>	<b>\$0.00</b>	<b>\$0.00</b>	g3) Otras Provisiones a Corto Plazo	\$0.00	\$0.00
g1) Valores en Garantía	\$0.00	\$0.00	<b>h. Otros Pasivos a Corto Plazo (h=h1+h2+h3)</b>	<b>\$0.00</b>	<b>\$0.00</b>
g2) Bienes en Garantía (excluye depósitos de fondos)	\$0.00	\$0.00	h1) Ingresos por Clasificar	\$0.00	\$0.00
g3) Bienes Derivados de Embargos, Decomisos, Aseguramientos y Dación en Pago	\$0.00	\$0.00	h2) Recaudación por Participar	\$0.00	\$0.00
g4) Adquisición con Fondos de Terceros	\$0.00	\$0.00	h3) Otros Pasivos Circulantes	\$0.00	\$0.00
<b>IA. Total de Activos Circulantes (IA = a + b + c + d + e + f + g)</b>	<b>\$952,303.89</b>	<b>\$1,250,744.58</b>	<b>IIA. Total de Pasivos Circulantes (IIA = a + b + c + d + e + f + g + h)</b>	<b>\$1,372,119.23</b>	<b>\$1,706,216.30</b>

**ENTE PÚBLICO: COMISIÓN DE LOS DERECHOS HUMANOS DEL ESTADO DE YUCATÁN**  
**Estado de Situación Financiera Detallado - LDF**  
**AL 31 DE MARZO DE 2020 Y AL 31 DE DICIEMBRE DE 2019**  
**(PESOS)**

Concepto (c)	2020	31 DE DICIEMBRE DE 2019 (e)	Concepto (c)	2020	31 DE DICIEMBRE DE 2019 (e)
<b>Activo No Circulante</b>			<b>Pasivo No Circulante</b>		
a. Inversiones Financieras a Largo Plazo	\$0.00	\$0.00	a. Cuentas por Pagar a Largo Plazo	\$0.00	\$0.00
b. Derechos a Recibir Efectivo o Equivalentes a Largo Plazo	\$0.00	\$0.00	b. Documentos por Pagar a Largo Plazo	\$0.00	\$0.00
c. Bienes Inmuebles, Infraestructura y Construcciones en Proceso	\$0.00	\$0.00	c. Deuda Pública a Largo Plazo	\$0.00	\$0.00
d. Bienes Muebles	\$4,447,672.18	\$4,447,672.18	d. Pasivos Diferidos a Largo Plazo	\$0.00	\$0.00
e. Activos Intangibles	\$459,334.89	\$452,862.09	e. Fondos y Bienes de Terceros en Garantía y/o en Administración a Largo Plazo	\$0.00	\$0.00
f. Depreciación, Deterioro y Amortización Acumulada de Bienes	-\$4,179,101.63	-\$4,179,101.63	f. Provisiones a Largo Plazo	\$0.00	\$0.00
g. Activos Diferidos	\$0.00	\$0.00	<b>II B. Total de Pasivos No Circulantes (II B = a + b + c + d + e + f)</b>	<b>\$0.00</b>	<b>\$0.00</b>
h. Estimación por Pérdida o Deterioro de Activos no Circulantes	\$0.00	\$0.00	<b>II. Total del Pasivo (II = IIA + II B)</b>	<b>\$1,372,119.23</b>	<b>\$1,706,216.30</b>
i. Otros Activos no Circulantes	\$0.00	\$0.00	<b>HACIENDA PÚBLICA/PATRIMONIO</b>		
<b>IB. Total de Activos No Circulantes (IB = a + b + c + d + e + f + g + h + i)</b>	<b>\$727,905.44</b>	<b>\$721,432.64</b>	<b>IIIA. Hacienda Pública/Patrimonio Contribuido (IIIA = a + b + c)</b>	<b>\$124,120.43</b>	<b>\$124,120.43</b>
<b>I. Total del Activo (I = IA + IB)</b>	<b>\$1,680,209.33</b>	<b>\$1,972,177.22</b>	a. Aportaciones	\$0.00	\$0.00
			b. Donaciones de Capital	\$124,120.43	\$124,120.43
			c. Actualización de la Hacienda Pública/Patrimonio	\$0.00	\$0.00
			<b>IIIB. Hacienda Pública/Patrimonio Generado (IIIB = a + b + c + d + e)</b>	<b>\$183,969.67</b>	<b>\$141,840.49</b>
			a. Resultados del Ejercicio (Ahorro/ Desahorro)	\$42,129.18	-\$905,416.19
			b. Resultados de Ejercicios Anteriores	-\$222,864.97	\$682,551.22
			c. Revalúos	\$0.00	\$0.00
			d. Reservas	\$0.00	\$0.00
			e. Rectificaciones de Resultados de Ejercicios Anteriores	\$364,705.46	\$364,705.46
			<b>IIIC. Exceso o Insuficiencia en la Actualización de la Hacienda Pública/Patrimonio (IIIC=a+b)</b>	<b>\$0.00</b>	<b>\$0.00</b>
			a. Resultado por Posición Monetaria	\$0.00	\$0.00
			b. Resultado por Tenencia de Activos no Monetarios	\$0.00	\$0.00
			<b>III. Total Hacienda Pública/Patrimonio (III = IIIA + IIIB + IIIC)</b>	<b>\$308,090.10</b>	<b>\$265,960.92</b>
			<b>IV. Total del Pasivo y Hacienda Pública/Patrimonio (IV = II + III)</b>	<b>\$1,680,209.33</b>	<b>\$1,972,177.22</b>

Bajo protesta de decir verdad declaramos que los Estados Financieros y sus Notas son razonablemente correctos y responsabilidad del emisor.

**ENTE PÚBLICO: COMISIÓN DE LOS DERECHOS HUMANOS DEL ESTADO DE YUCATÁN**  
Informe Analítico de la Deuda Pública y Otros Pasivos - LDF  
DEL 1 DE ENERO AL 31 DE MARZO DE 2020  
(PESOS)

Denominación de la Deuda Pública y Otros Pasivos	Saldo	Disposiciones del Periodo (e)	Amortizaciones del Periodo (f)	Revaluaciones, Reclasificaciones y Otros Ajustes (g)	Saldo Final del Periodo (h)	Pago de Intereses del Periodo (i)	Pago de Comisiones y demás costos asociados durante el Periodo (j)
	31 DE DICIEMBRE DE 2019 (d)				h=d+e-f+g		
<b>1. Deuda Pública (1=A+B)</b>	<b>\$0.00</b>	<b>\$0.00</b>	<b>\$0.00</b>	<b>\$0.00</b>	<b>\$0.00</b>	<b>\$0.00</b>	<b>\$0.00</b>
<b>A. Corto Plazo (A=a1+a2+a3)</b>	<b>\$0.00</b>	<b>\$0.00</b>	<b>\$0.00</b>	<b>\$0.00</b>	<b>\$0.00</b>	<b>\$0.00</b>	<b>\$0.00</b>
a1) Instituciones de Crédito	\$0.00	\$0.00	\$0.00	\$0.00	\$0.00	\$0.00	\$0.00
a2) Títulos y Valores	\$0.00	\$0.00	\$0.00	\$0.00	\$0.00	\$0.00	\$0.00
a3) Arrendamientos Financieros	\$0.00	\$0.00	\$0.00	\$0.00	\$0.00	\$0.00	\$0.00
<b>B. Largo Plazo (B=b1+b2+b3)</b>	<b>\$0.00</b>	<b>\$0.00</b>	<b>\$0.00</b>	<b>\$0.00</b>	<b>\$0.00</b>	<b>\$0.00</b>	<b>\$0.00</b>
b1) Instituciones de Crédito	\$0.00	\$0.00	\$0.00	\$0.00	\$0.00	\$0.00	\$0.00
b2) Títulos y Valores	\$0.00	\$0.00	\$0.00	\$0.00	\$0.00	\$0.00	\$0.00
b3) Arrendamientos Financieros	\$0.00	\$0.00	\$0.00	\$0.00	\$0.00	\$0.00	\$0.00
2. Otros Pasivos	\$1,706,216.30	\$0.00	\$0.00	\$0.00	\$1,372,119.23	\$0.00	\$0.00
<b>3. Total de la Deuda Pública y Otros Pasivos (3=1+2)</b>	<b>\$1,706,216.30</b>	<b>\$0.00</b>	<b>\$0.00</b>	<b>\$0.00</b>	<b>\$1,372,119.23</b>	<b>\$0.00</b>	<b>\$0.00</b>
<b>4. Deuda Contingente 1 (informativo)</b>	<b>\$0.00</b>	<b>\$0.00</b>	<b>\$0.00</b>	<b>\$0.00</b>	<b>\$0.00</b>	<b>\$0.00</b>	<b>\$0.00</b>
A. Deuda Contingente 1	\$0.00	\$0.00	\$0.00	\$0.00	\$0.00	\$0.00	\$0.00
B. Deuda Contingente 2	\$0.00	\$0.00	\$0.00	\$0.00	\$0.00	\$0.00	\$0.00
C. Deuda Contingente XX	\$0.00	\$0.00	\$0.00	\$0.00	\$0.00	\$0.00	\$0.00
<b>5. Valor de Instrumentos Bono Cupón Cero 2 (Informativo)</b>	<b>\$0.00</b>	<b>\$0.00</b>	<b>\$0.00</b>	<b>\$0.00</b>	<b>\$0.00</b>	<b>\$0.00</b>	<b>\$0.00</b>
A. Instrumento Bono Cupón Cero 1	\$0.00	\$0.00	\$0.00	\$0.00	\$0.00	\$0.00	\$0.00
B. Instrumento Bono Cupón Cero 2	\$0.00	\$0.00	\$0.00	\$0.00	\$0.00	\$0.00	\$0.00
C. Instrumento Bono Cupón Cero XX	\$0.00	\$0.00	\$0.00	\$0.00	\$0.00	\$0.00	\$0.00

Obligaciones a Corto Plazo (k)	Monto Contratado (l)	Plazo Pactado (m)	Tasa de Interés (n)	Comisiones y Costos Relacionados (o)	Tasa Efectiva (p)
<b>6. Obligaciones a Corto Plazo (Informativo)</b>	<b>\$0.00</b>	<b>0</b>	<b>0</b>	<b>\$0.00</b>	<b>\$0.00</b>
A. Crédito 1	\$0.00	0	0	\$0.00	\$0.00
B. Crédito 2	\$0.00	0	0	\$0.00	\$0.00
C. Crédito 3	\$0.00	0	0	\$0.00	\$0.00
D. Crédito 4	\$0.00	0	0	\$0.00	\$0.00

ENTE PÚBLICO: COMISIÓN DE LOS DERECHOS HUMANOS DEL ESTADO DE YUCATÁN  
Informe Analítico de Obligaciones Diferentes de Financiamientos - LDF  
DEL 1 DE ENERO AL 31 DE MARZO DE 2020  
(PESOS)

Denominación de las Obligaciones Diferentes de Financiamiento (c)	Fecha del Contrato (d)	Fecha de inicio de operación del proyecto (e)	Fecha de vencimiento (f)	Monto de la inversión pactado (g)	Plazo pactado (h)	Monto promedio mensual del pago de la contraprestación (i)	Monto promedio mensual del pago de la contraprestación correspondiente al pago de inversión (j)	Monto pagado de la inversión al 31 DE DICIEMBRE DE 2018 (k)	Monto pagado de la inversión actualizado al 31 DE DICIEMBRE DE 2018 (l)	Saldo pendiente por pagar de la inversión al 31 DE DICIEMBRE DE 2018 (m = g ? l)
<b>A. Asociaciones Público Privadas (APP's)</b>										
<b>(A=a+b+c+d)</b>				<b>0</b>	<b>0</b>	<b>0</b>	<b>0</b>	<b>0</b>	<b>0</b>	<b>0</b>
a) APP 1				0	0	0	0	0	0	0
b) APP 2				0	0	0	0	0	0	0
c) APP 3				0	0	0	0	0	0	0
d) APP XX				0	0	0	0	0	0	0
<b>B. Otros Instrumentos (B=a+b+c+d)</b>				<b>0</b>	<b>0</b>	<b>0</b>	<b>0</b>	<b>0</b>	<b>0</b>	<b>0</b>
a) Otro Instrumento 1				0	0	0	0	0	0	0
b) Otro Instrumento 2				0	0	0	0	0	0	0
c) Otro Instrumento 3				0	0	0	0	0	0	0
d) Otro Instrumento XX				0	0	0	0	0	0	0
<b>C. Total de Obligaciones Diferentes de Financiamiento (C=A+B)</b>				<b>0</b>	<b>0</b>	<b>0</b>	<b>0</b>	<b>0</b>	<b>0</b>	<b>0</b>

Bajo protesta de decir verdad declaramos que los Estados Financieros y sus Notas son razonablemente correctos y responsabilidad del emisor.

**ENTE PÚBLICO: COMISIÓN DE LOS DERECHOS HUMANOS DEL ESTADO DE YUCATÁN**  
**Balance Presupuestario - LDF**  
**DEL 1 DE ENERO AL 31 DE MARZO DE 2020**  
**(PESOS)**

Concepto (c)	Estimado/ Aprobado(d)	Devengado	Recaudado/ Pagado
<b>A. Ingresos Totales (A = A1+A2+A3)</b>	<b>\$36,796,032.00</b>	<b>\$8,542,114.89</b>	<b>\$8,542,114.89</b>
A1. Ingresos de Libre Disposición	\$36,796,032.00	\$8,542,114.89	\$8,542,114.89
A2. Transferencias Federales Etiquetadas	\$0.00	\$0.00	\$0.00
A3. Financiamiento Neto	\$0.00	\$0.00	\$0.00
<b>B. Egresos Presupuestarios1 (B = B1+B2)</b>	<b>\$36,796,032.00</b>	<b>\$8,506,456.33</b>	<b>\$8,470,094.91</b>
B1. Gasto No Etiquetado (sin incluir Amortización de la Deuda Pública)	\$36,796,032.00	\$8,506,456.33	\$8,470,094.91
B2. Gasto Etiquetado (sin incluir Amortización de la Deuda Pública)	\$0.00	\$0.00	\$0.00
<b>C. Remanentes del Ejercicio Anterior ( C = C1 + C2 )</b>	<b>\$0.00</b>	<b>\$0.00</b>	<b>\$0.00</b>
C1. Remanentes de Ingresos de Libre Disposición aplicados en el periodo	\$0.00	\$0.00	\$0.00
C2. Remanentes de Transferencias Federales Etiquetadas aplicados en el periodo	\$0.00	\$0.00	\$0.00
<b>I. Balance Presupuestario (I = A - B + C)</b>	<b>\$0.00</b>	<b>\$35,658.56</b>	<b>\$72,019.98</b>
<b>II. Balance Presupuestario sin Financiamiento Neto (II = I - A3)</b>	<b>\$0.00</b>	<b>\$35,658.56</b>	<b>\$72,019.98</b>
<b>III. Balance Presupuestario sin Financiamiento Neto y sin Remanentes del Ejercicio Anterior (III= II - C.</b>	<b>\$0.00</b>	<b>\$35,658.56</b>	<b>\$72,019.98</b>
<b>Concepto</b>	<b>Aprobado</b>	<b>Devengado</b>	<b>Pagado</b>
<b>E. Intereses, Comisiones y Gastos de la Deuda (E = E1+ E2)</b>	<b>\$0.00</b>	<b>\$0.00</b>	<b>\$0.00</b>
E1. Intereses, Comisiones y Gastos de la Deuda con Gasto No Etiquetado	\$0.00	\$0.00	\$0.00
E2. Intereses, Comisiones y Gastos de la Deuda con Gasto Etiquetado	\$0.00	\$0.00	\$0.00
<b>IV. Balance Primario (IV = III + E)</b>	<b>\$0.00</b>	<b>\$35,658.56</b>	<b>\$72,019.98</b>
<b>Concepto</b>	<b>Estimado/ Aprobado</b>	<b>Devengado</b>	<b>Pagado Recaudado/</b>
<b>F. Financiamiento (F = F1 + F2)</b>	<b>\$0.00</b>	<b>\$0.00</b>	<b>\$0.00</b>
F1. Financiamiento con Fuente de Pago de Ingresos de Libre Disposición	\$0.00	\$0.00	\$0.00
F2. Financiamiento con Fuente de Pago de Transferencias Federales Etiquetadas	\$0.00	\$0.00	\$0.00
<b>G. Amortización de la Deuda (G = G1 + G2)</b>	<b>\$0.00</b>	<b>\$0.00</b>	<b>\$0.00</b>
G1. Amortización de la Deuda Pública con Gasto No Etiquetado	\$0.00	\$0.00	\$0.00
G2. Amortización de la Deuda Pública con Gasto Etiquetado	\$0.00	\$0.00	\$0.00
<b>A3. Financiamiento Neto (A3 = F- G)</b>	<b>\$0.00</b>	<b>\$0.00</b>	<b>\$0.00</b>
<b>Concepto</b>	<b>Estimado/ Aprobado</b>	<b>Devengado</b>	<b>Recaudado/ Pagado</b>
<b>A1. Ingresos de Libre Disposición</b>	<b>\$36,796,032.00</b>	<b>\$8,542,114.89</b>	<b>\$8,542,114.89</b>
<b>A3.1 Financiamiento Neto con Fuente de Pago de Ingresos de Libre Disposición (A3.1= F1- G1)</b>	<b>\$0.00</b>	<b>\$0.00</b>	<b>\$0.00</b>
F1. Financiamiento con Fuente de Pago de Ingresos de Libre Disposición	\$0.00	\$0.00	\$0.00
G1. Amortización de la Deuda Pública con Gasto No Etiquetado	\$0.00	\$0.00	\$0.00
<b>B1. Gasto No Etiquetado (sin incluir Amortización de la Deuda Pública)</b>	<b>\$36,796,032.00</b>	<b>\$8,506,456.33</b>	<b>\$8,470,094.91</b>
C1. Remanentes de Ingresos de Libre Disposición aplicados en el periodo	\$0.00	\$0.00	\$0.00
<b>V. Balance Presupuestario de Recursos Disponibles (V = A1+ A3.1 -- B 1+ C1)</b>	<b>\$0.00</b>	<b>\$35,658.56</b>	<b>\$72,019.98</b>
<b>VI. Balance Presupuestario de Recursos Disponibles sin Financiamiento Neto (VI = V- A3.1)</b>	<b>\$0.00</b>	<b>\$35,658.56</b>	<b>\$72,019.98</b>

ENTE PÚBLICO: COMISIÓN DE LOS DERECHOS HUMANOS DEL ESTADO DE YUCATÁN  
Balance Presupuestario - LDF  
DEL 1 DE ENERO AL 31 DE MARZO DE 2020  
(PESOS)

Concepto	Estimado/ Aprobado	Devengado	Recaudado/ Pagado
<b>A2. Transferencias Federales Etiquetadas</b>	\$0.00	\$0.00	\$0.00
<b>A3.2 Financiamiento Neto con Fuente de Pago de Transferencias Federales Etiquetadas (A3.2 = F2 - G2)</b>	\$0.00	\$0.00	\$0.00
<b>F2. Financiamiento con Fuente de Pago de Transferencias Federales Etiquetadas</b>	\$0.00	\$0.00	\$0.00
<b>G2. Amortización de la Deuda Pública con Gasto Etiquetado</b>	\$0.00	\$0.00	\$0.00
<b>B2. Gasto Etiquetado (sin incluir Amortización de la Deuda Pública)</b>	\$0.00	\$0.00	\$0.00
<b>C2. Remanentes de Transferencias Federales Etiquetadas aplicados en el periodo</b>	\$0.00	\$0.00	\$0.00
<b>VII. Balance Presupuestario de Recursos Etiquetados (VII = A2 + A3.2 - B2 + C2)</b>	\$0.00	\$0.00	\$0.00
<b>VIII. Balance Presupuestario de Recursos Etiquetados sin Financiamiento Neto (VIII = VII - A3.2)</b>	\$0.00	\$0.00	\$0.00

Bajo protesta de decir verdad declaramos que los Estados Financieros y sus Notas son razonablemente correctos y responsabilidad del emisor.

ENTE PÚBLICO: COMISIÓN DE LOS DERECHOS HUMANOS DEL ESTADO DE YUCATÁN  
Estado Analítico de Ingresos Detallado - LDF  
DEL 1 DE ENERO AL 31 DE MARZO DE 2020  
(PESOS)

Concepto (c)	Estimado (d)	Ampliaciones/ (Reducciones)	Ingreso			Diferencia (e)
			Modificado	Devengado	Recaudado	
<b>Ingresos de Libre Disposición</b>	<b>\$0.00</b>	<b>\$0.00</b>	<b>\$0.00</b>	<b>\$0.00</b>	<b>\$0.00</b>	<b>\$0.00</b>
A. Impuestos	\$0.00	\$0.00	\$0.00	\$0.00	\$0.00	\$0.00
B. Cuotas y Aportaciones de Seguridad Social	\$0.00	\$0.00	\$0.00	\$0.00	\$0.00	\$0.00
C. Contribuciones de Mejoras	\$0.00	\$0.00	\$0.00	\$0.00	\$0.00	\$0.00
D. Derechos	\$0.00	\$0.00	\$0.00	\$0.00	\$0.00	\$0.00
E. Productos	\$0.00	\$7.89	\$7.89	\$7.89	\$7.89	\$7.89
F. Aprovechamientos	\$0.00	\$0.00	\$0.00	\$0.00	\$0.00	\$0.00
G. Ingresos por Ventas de Bienes y Prestación de Servicios	\$0.00	\$0.00	\$0.00	\$0.00	\$0.00	\$0.00
<b>H. Participaciones (H=h1+h2+h3+h4+h5+h6+h7+h8+h9+h10+h11)</b>	<b>\$0.00</b>	<b>\$0.00</b>	<b>\$0.00</b>	<b>\$0.00</b>	<b>\$0.00</b>	<b>\$0.00</b>
h1) Fondo General de Participaciones	\$0.00	\$0.00	\$0.00	\$0.00	\$0.00	\$0.00
h2) Fondo de Fomento Municipal	\$0.00	\$0.00	\$0.00	\$0.00	\$0.00	\$0.00
h3) Fondo de Fiscalización y Recaudación	\$0.00	\$0.00	\$0.00	\$0.00	\$0.00	\$0.00
h4) Fondo de Compensación	\$0.00	\$0.00	\$0.00	\$0.00	\$0.00	\$0.00
h5) Fondo de Extracción de Hidrocarburos	\$0.00	\$0.00	\$0.00	\$0.00	\$0.00	\$0.00
h6) Impuesto Especial Sobre Producción y Servicios	\$0.00	\$0.00	\$0.00	\$0.00	\$0.00	\$0.00
h7) 0.136% de la Recaudación Federal Participable	\$0.00	\$0.00	\$0.00	\$0.00	\$0.00	\$0.00
h8) 3.17% Sobre Extracción de Petróleo	\$0.00	\$0.00	\$0.00	\$0.00	\$0.00	\$0.00
h9) Gasolinas y Diésel	\$0.00	\$0.00	\$0.00	\$0.00	\$0.00	\$0.00
h10) Fondo del Impuesto Sobre la Renta	\$0.00	\$0.00	\$0.00	\$0.00	\$0.00	\$0.00
h11) Fondo de Estabilización de los Ingresos de las Entidades Federativas	\$0.00	\$0.00	\$0.00	\$0.00	\$0.00	\$0.00
<b>I. Incentivos Derivados de la Colaboración Fiscal (I=i1+i2+i3+i4+i5)</b>	<b>\$0.00</b>	<b>\$0.00</b>	<b>\$0.00</b>	<b>\$0.00</b>	<b>\$0.00</b>	<b>\$0.00</b>
i1) Tenencia o Uso de Vehículos	\$0.00	\$0.00	\$0.00	\$0.00	\$0.00	\$0.00
i2) Fondo de Compensación ISAN	\$0.00	\$0.00	\$0.00	\$0.00	\$0.00	\$0.00
i3) Impuesto Sobre Automóviles Nuevos	\$0.00	\$0.00	\$0.00	\$0.00	\$0.00	\$0.00
i4) Fondo de Compensación de Repecos-Intermedios	\$0.00	\$0.00	\$0.00	\$0.00	\$0.00	\$0.00
i5) Otros Incentivos Económicos	\$0.00	\$0.00	\$0.00	\$0.00	\$0.00	\$0.00
J. Transferencias y Asignaciones	\$36,796,032.00	\$200,000.00	\$36,996,032.00	\$8,542,107.00	\$8,542,107.00	-\$28,253,925.00
<b>K. Convenios</b>	<b>\$0.00</b>	<b>\$0.00</b>	<b>\$0.00</b>	<b>\$0.00</b>	<b>\$0.00</b>	<b>\$0.00</b>
k1) Otros Convenios y Subsidios	\$0.00	\$0.00	\$0.00	\$0.00	\$0.00	\$0.00
<b>L. Otros Ingresos de Libre Disposición (L=l1+l2)</b>	<b>\$0.00</b>	<b>\$0.00</b>	<b>\$0.00</b>	<b>\$0.00</b>	<b>\$0.00</b>	<b>\$0.00</b>
l1) Participaciones en Ingresos Locales	\$0.00	\$0.00	\$0.00	\$0.00	\$0.00	\$0.00
l2) Otros Ingresos de Libre Disposición	\$0.00	\$0.00	\$0.00	\$0.00	\$0.00	\$0.00
<b>I. Total de Ingresos de Libre Disposición (I=A+B+C+D+E+F+G+H+I+J+K+L)</b>	<b>\$36,796,032.00</b>	<b>\$200,007.89</b>	<b>\$36,996,039.89</b>	<b>\$8,542,114.89</b>	<b>\$8,542,114.89</b>	<b>-\$28,253,917.11</b>
<b>Ingresos Excedentes de Ingresos de Libre Disposición</b>	<b>\$0.00</b>	<b>\$0.00</b>	<b>\$0.00</b>	<b>\$0.00</b>	<b>\$0.00</b>	<b>\$0.00</b>
<b>Transferencias Federales Etiquetadas</b>	<b>\$0.00</b>	<b>\$0.00</b>	<b>\$0.00</b>	<b>\$0.00</b>	<b>\$0.00</b>	<b>\$0.00</b>
<b>A. Aportaciones (A=a1+a2+a3+a4+a5+a6+a7+a8)</b>	<b>\$0.00</b>	<b>\$0.00</b>	<b>\$0.00</b>	<b>\$0.00</b>	<b>\$0.00</b>	<b>\$0.00</b>
a1) Fondo de Aportaciones para la Nómina Educativa y Gasto Operativo	\$0.00	\$0.00	\$0.00	\$0.00	\$0.00	\$0.00
a2) Fondo de Aportaciones para los Servicios de Salud	\$0.00	\$0.00	\$0.00	\$0.00	\$0.00	\$0.00
a3) Fondo de Aportaciones para la Infraestructura Social	\$0.00	\$0.00	\$0.00	\$0.00	\$0.00	\$0.00
a4) Fondo de Aportaciones para el Fortalecimiento de los Municipios y de las	\$0.00	\$0.00	\$0.00	\$0.00	\$0.00	\$0.00
Demarcaciones Territoriales del Distrito Federal	\$0.00	\$0.00	\$0.00	\$0.00	\$0.00	\$0.00
a5) Fondo de Aportaciones Múltiples	\$0.00	\$0.00	\$0.00	\$0.00	\$0.00	\$0.00

**ENTE PÚBLICO: COMISIÓN DE LOS DERECHOS HUMANOS DEL ESTADO DE YUCATÁN**  
**Estado Analítico de Ingresos Detallado - LDF**  
**DEL 1 DE ENERO AL 31 DE MARZO DE 2020**  
**(PESOS)**

Concepto (c)	Estimado (d)	Ampliaciones/ (Reducciones)	Ingreso			Diferencia (e)
			Modificado	Devengado	Recaudado	
a6) Fondo de Aportaciones para la Educación Tecnológica y de Adultos	\$0.00	\$0.00	\$0.00	\$0.00	\$0.00	\$0.00
a7) Fondo de Aportaciones para la Seguridad Pública de los Estados y del Distrito Federal	\$0.00	\$0.00	\$0.00	\$0.00	\$0.00	\$0.00
a8) Fondo de Aportaciones para el Fortalecimiento de las Entidades Federativas	\$0.00	\$0.00	\$0.00	\$0.00	\$0.00	\$0.00
<b>B. Convenios (B=b1+b2+b3+b4)</b>	<b>\$0.00</b>	<b>\$0.00</b>	<b>\$0.00</b>	<b>\$0.00</b>	<b>\$0.00</b>	<b>\$0.00</b>
b1) Convenios de Protección Social en Salud	\$0.00	\$0.00	\$0.00	\$0.00	\$0.00	\$0.00
b2) Convenios de Descentralización	\$0.00	\$0.00	\$0.00	\$0.00	\$0.00	\$0.00
b3) Convenios de Reasignación	\$0.00	\$0.00	\$0.00	\$0.00	\$0.00	\$0.00
b4) Otros Convenios y Subsidios	\$0.00	\$0.00	\$0.00	\$0.00	\$0.00	\$0.00
<b>C. Fondos Distintos de Aportaciones (C=c1+c2)</b>	<b>\$0.00</b>	<b>\$0.00</b>	<b>\$0.00</b>	<b>\$0.00</b>	<b>\$0.00</b>	<b>\$0.00</b>
c1) Fondo para Entidades Federativas y Municipios Productores de Hidrocarburos	\$0.00	\$0.00	\$0.00	\$0.00	\$0.00	\$0.00
c2) Fondo Minero	\$0.00	\$0.00	\$0.00	\$0.00	\$0.00	\$0.00
D. Transferencias, Subsidios y Subvenciones, y Pensiones y Jubilaciones	\$0.00	\$0.00	\$0.00	\$0.00	\$0.00	\$0.00
E. Otras Transferencias Federales Etiquetadas	\$0.00	\$0.00	\$0.00	\$0.00	\$0.00	\$0.00
<b>II. Total de Transferencias Federales Etiquetadas (II = A + B + C + D + E)</b>	<b>\$0.00</b>	<b>\$0.00</b>	<b>\$0.00</b>	<b>\$0.00</b>	<b>\$0.00</b>	<b>\$0.00</b>
<b>III. Ingresos Derivados de Financiamientos (III = A)</b>	<b>\$0.00</b>	<b>\$0.00</b>	<b>\$0.00</b>	<b>\$0.00</b>	<b>\$0.00</b>	<b>\$0.00</b>
A. Ingresos Derivados de Financiamientos	\$0.00	\$0.00	\$0.00	\$0.00	\$0.00	\$0.00
<b>IV. Total de Ingresos (IV = I + II + III)</b>	<b>\$36,796,032.00</b>	<b>\$200,007.89</b>	<b>\$36,996,039.89</b>	<b>\$8,542,114.89</b>	<b>\$8,542,114.89</b>	<b>-\$28,253,917.11</b>
<b>Datos Informativos</b>	<b>\$0.00</b>	<b>\$0.00</b>	<b>\$0.00</b>	<b>\$0.00</b>	<b>\$0.00</b>	<b>\$0.00</b>
1. Ingresos Derivados de Financiamientos con Fuente de Pago de Ingresos de Libre Disposición	\$0.00	\$0.00	\$0.00	\$0.00	\$0.00	\$0.00
2. Ingresos Derivados de Financiamientos con Fuente de Pago de Transferencias Federales Etiquetadas	\$0.00	\$0.00	\$0.00	\$0.00	\$0.00	\$0.00
<b>3. Ingresos Derivados de Financiamientos (3 = 1 + 2)</b>	<b>\$0.00</b>	<b>\$0.00</b>	<b>\$0.00</b>	<b>\$0.00</b>	<b>\$0.00</b>	<b>\$0.00</b>

Bajo protesta de decir verdad declaramos que los Estados Financieros y sus Notas son razonablemente correctos y responsabilidad del emisor.

**ENTE PÚBLICO: COMISIÓN DE LOS DERECHOS HUMANOS DEL ESTADO DE YUCATÁN**  
**Estado Analítico del Ejercicio del Presupuesto de Egresos Detallado - LDF**  
**Clasificación por Objeto del Gasto (Capítulo y Concepto)**  
**DEL 1 DE ENERO AL 31 DE MARZO DE 2020**  
**(PESOS)**

Concepto (c)	Egresos					
	Aprobado (d)	Ampliaciones/ (Reducciones)	Modificado	Devengado	Pagado	Subejercido (e)
<b>I. Gasto No Etiquetado (I=A+B+C+D+E+F+G+H+I)</b>	<b>\$36,796,032.00</b>	<b>\$166,361.40</b>	<b>\$36,962,393.40</b>	<b>\$8,506,456.33</b>	<b>\$8,470,094.91</b>	<b>\$28,455,937.07</b>
<b>A. Servicios Personales (A=a1+a2+a3+a4+a5+a6+a7)</b>	<b>\$28,735,840.00</b>	<b>-\$75,276.02</b>	<b>\$28,660,563.98</b>	<b>\$6,425,053.96</b>	<b>\$6,417,100.60</b>	<b>\$22,235,510.02</b>
a1) Remuneraciones al Personal de Carácter Permanente	\$18,325,896.00	-\$130,088.85	\$18,195,807.15	\$4,389,444.15	\$4,389,444.15	\$13,806,363.00
a2) Remuneraciones al Personal de Carácter Transitorio	\$0.00	\$0.00	\$0.00	\$0.00	\$0.00	\$0.00
a3) Remuneraciones Adicionales y Especiales	\$3,783,516.00	\$38,959.98	\$3,822,475.98	\$231,883.98	\$231,883.98	\$3,590,592.00
a4) Seguridad Social	\$3,160,476.00	-\$167,620.82	\$2,992,855.18	\$622,498.18	\$614,544.82	\$2,370,357.00
a5) Otras Prestaciones Sociales y Económicas	\$3,465,952.00	\$52,633.98	\$3,518,585.98	\$1,050,387.96	\$1,050,387.96	\$2,468,198.02
a6) Previsiones	\$0.00	\$0.00	\$0.00	\$0.00	\$0.00	\$0.00
a7) Pago de Estímulos a Servidores Públicos	\$0.00	\$130,839.69	\$130,839.69	\$130,839.69	\$130,839.69	\$0.00
<b>B. Materiales y Suministros (B=b1+b2+b3+b4+b5+b6+b7+b8+b9)</b>	<b>\$2,347,084.00</b>	<b>-\$109,553.64</b>	<b>\$2,237,530.36</b>	<b>\$469,849.03</b>	<b>\$439,329.00</b>	<b>\$1,767,681.33</b>
b1) Materiales de Administración, Emisión de Documentos y Artículos Oficiales	\$586,267.00	-\$33,322.45	\$552,944.55	\$112,979.24	\$87,270.29	\$439,965.31
b2) Alimentos y Utensilios	\$315,441.00	-\$1,079.45	\$314,361.55	\$67,971.55	\$67,971.55	\$246,390.00
b3) Materias Primas y Materiales de Producción y Comercialización	\$0.00	\$0.00	\$0.00	\$0.00	\$0.00	\$0.00
b4) Materiales y Artículos de Construcción y de Reparación	\$29,684.00	\$21,043.04	\$50,727.04	\$26,611.04	\$25,139.00	\$24,116.00
b5) Productos Químicos, Farmacéuticos y de Laboratorio	\$2,278.00	\$0.00	\$2,278.00	\$0.00	\$0.00	\$2,278.00
b6) Combustibles, Lubricantes y Aditivos	\$1,205,520.00	-\$43,232.41	\$1,162,287.59	\$258,147.57	\$258,147.57	\$904,140.02
b7) Vestuario, Blancos, Prendas de Protección y Artículos Deportivos	\$0.00	\$0.00	\$0.00	\$0.00	\$0.00	\$0.00
b8) Materiales y Suministros Para Seguridad	\$0.00	\$0.00	\$0.00	\$0.00	\$0.00	\$0.00
b9) Herramientas, Refacciones y Accesorios Menores	\$207,894.00	-\$52,962.37	\$154,931.63	\$4,139.63	\$800.59	\$150,792.00
<b>C. Servicios Generales (C=c1+c2+c3+c4+c5+c6+c7+c8+c9)</b>	<b>\$5,383,244.00</b>	<b>\$396,318.26</b>	<b>\$5,779,562.26</b>	<b>\$1,594,541.54</b>	<b>\$1,596,653.51</b>	<b>\$4,185,020.72</b>
c1) Servicios Básicos	\$805,778.00	\$37,511.90	\$843,289.90	\$210,090.89	\$210,090.89	\$633,199.01
c2) Servicios de Arrendamiento	\$1,842,423.00	\$86,420.71	\$1,928,843.71	\$545,157.80	\$551,820.00	\$1,383,685.91
c3) Servicios Profesionales, Científicos, Técnicos y Otros Servicios	\$287,288.00	\$120,297.29	\$407,585.29	\$177,361.29	\$177,361.29	\$230,224.00
c4) Servicios Financieros, Bancarios y Comerciales	\$246,048.00	\$42,988.19	\$289,036.19	\$82,198.11	\$82,198.11	\$206,838.08
c5) Servicios de Instalación, Reparación, Mantenimiento y Conservación	\$1,356,898.00	\$593.64	\$1,357,491.64	\$302,180.63	\$286,572.92	\$1,055,311.01
c6) Servicios de Comunicación Social y Publicidad	\$364,497.00	\$79,530.40	\$444,027.40	\$158,277.39	\$159,600.97	\$285,750.01
c7) Servicios de Traslado y Viáticos	\$114,258.00	\$4,549.71	\$118,807.71	\$17,558.01	\$17,558.01	\$101,249.70
c8) Servicios Oficiales	\$327,270.00	\$19,964.88	\$347,234.88	\$87,435.88	\$87,435.88	\$259,799.00
c9) Otros Servicios Generales	\$38,784.00	\$4,461.54	\$43,245.54	\$14,281.54	\$14,281.54	\$28,964.00
<b>D. Transferencias, Asignaciones, Subsidios y Otras Ayudas (D=d1+d2+d3+d4+d5+d6+d7+d8+d9)</b>	<b>\$83,616.00</b>	<b>-\$4,572.00</b>	<b>\$79,044.00</b>	<b>\$10,539.00</b>	<b>\$10,539.00</b>	<b>\$68,505.00</b>
d1) Transferencias Internas y Asignaciones al Sector Público	\$0.00	\$0.00	\$0.00	\$0.00	\$0.00	\$0.00
d2) Transferencias al Resto del Sector Público	\$0.00	\$0.00	\$0.00	\$0.00	\$0.00	\$0.00
d3) Subsidios y Subvenciones	\$0.00	\$0.00	\$0.00	\$0.00	\$0.00	\$0.00
d4) Ayudas Sociales	\$0.00	\$10,539.00	\$10,539.00	\$10,539.00	\$10,539.00	\$0.00
d5) Pensiones y Jubilaciones	\$0.00	\$0.00	\$0.00	\$0.00	\$0.00	\$0.00
d6) Transferencias a Fideicomisos, Mandatos y Otros Análogos	\$0.00	\$0.00	\$0.00	\$0.00	\$0.00	\$0.00
d7) Transferencias a la Seguridad Social	\$0.00	\$0.00	\$0.00	\$0.00	\$0.00	\$0.00
d8) Donativos	\$83,616.00	-\$15,111.00	\$68,505.00	\$0.00	\$0.00	\$68,505.00
d9) Transferencias al Exterior	\$0.00	\$0.00	\$0.00	\$0.00	\$0.00	\$0.00
<b>E. Bienes Muebles, Inmuebles e Intangibles (E=e1+e2+e3+e4+e5+e6+e7+e8+e9)</b>	<b>\$246,248.00</b>	<b>-\$40,555.20</b>	<b>\$205,692.80</b>	<b>\$6,472.80</b>	<b>\$6,472.80</b>	<b>\$199,220.00</b>

**ENTE PÚBLICO: COMISIÓN DE LOS DERECHOS HUMANOS DEL ESTADO DE YUCATÁN**  
**Estado Analítico del Ejercicio del Presupuesto de Egresos Detallado - LDF**  
**Clasificación por Objeto del Gasto (Capítulo y Concepto)**  
**DEL 1 DE ENERO AL 31 DE MARZO DE 2020**  
**(PESOS)**

Concepto (c)	Egresos						Subejercido (e)
	Aprobado (d)	Ampliaciones/ (Reducciones)	Modificado	Devengado	Pagado		
e1) Mobiliario y Equipo de Administración	\$112,065.00	-\$21,794.00	\$90,271.00	\$0.00	\$0.00	\$90,271.00	
e2) Mobiliario y Equipo Educativo y Recreativo	\$0.00	\$0.00	\$0.00	\$0.00	\$0.00	\$0.00	
e3) Equipo e Instrumental Médico y de Laboratorio	\$0.00	\$0.00	\$0.00	\$0.00	\$0.00	\$0.00	
e4) Vehículos y Equipo de Transporte	\$0.00	\$0.00	\$0.00	\$0.00	\$0.00	\$0.00	
e5) Equipo de Defensa y Seguridad	\$0.00	\$0.00	\$0.00	\$0.00	\$0.00	\$0.00	
e6) Maquinaria, Otros Equipos y Herramientas	\$112,344.00	-\$14,754.00	\$97,590.00	\$0.00	\$0.00	\$97,590.00	
e7) Activos Biológicos	\$0.00	\$0.00	\$0.00	\$0.00	\$0.00	\$0.00	
e8) Bienes Inmuebles	\$0.00	\$0.00	\$0.00	\$0.00	\$0.00	\$0.00	
e9) Activos Intangibles	\$21,839.00	-\$4,007.20	\$17,831.80	\$6,472.80	\$6,472.80	\$11,359.00	
<b>F. Inversión Pública (F=f1+f2+f3)</b>	<b>\$0.00</b>	<b>\$0.00</b>	<b>\$0.00</b>	<b>\$0.00</b>	<b>\$0.00</b>	<b>\$0.00</b>	
f1) Obra Pública en Bienes de Dominio Público	\$0.00	\$0.00	\$0.00	\$0.00	\$0.00	\$0.00	
f2) Obra Pública en Bienes Propios	\$0.00	\$0.00	\$0.00	\$0.00	\$0.00	\$0.00	
f3) Proyectos Productivos y Acciones de Fomento	\$0.00	\$0.00	\$0.00	\$0.00	\$0.00	\$0.00	
<b>G. Inversiones Financieras y Otras Provisiones (G=g1+g2+g3+g4+g5+g6+g7)</b>	<b>\$0.00</b>	<b>\$0.00</b>	<b>\$0.00</b>	<b>\$0.00</b>	<b>\$0.00</b>	<b>\$0.00</b>	
g1) Inversiones Para el Fomento de Actividades Productivas	\$0.00	\$0.00	\$0.00	\$0.00	\$0.00	\$0.00	
g2) Acciones y Participaciones de Capital	\$0.00	\$0.00	\$0.00	\$0.00	\$0.00	\$0.00	
g3) Compra de Títulos y Valores	\$0.00	\$0.00	\$0.00	\$0.00	\$0.00	\$0.00	
g4) Concesión de Préstamos	\$0.00	\$0.00	\$0.00	\$0.00	\$0.00	\$0.00	
g5) Inversiones en Fideicomisos, Mandatos y Otros Análogos Fideicomiso de Desastres Naturales (Informativo)	\$0.00	\$0.00	\$0.00	\$0.00	\$0.00	\$0.00	
g6) Otras Inversiones Financieras	\$0.00	\$0.00	\$0.00	\$0.00	\$0.00	\$0.00	
g7) Provisiones para Contingencias y Otras Erogaciones Especiales	\$0.00	\$0.00	\$0.00	\$0.00	\$0.00	\$0.00	
<b>H. Participaciones y Aportaciones (H=h1+h2+h3)</b>	<b>\$0.00</b>	<b>\$0.00</b>	<b>\$0.00</b>	<b>\$0.00</b>	<b>\$0.00</b>	<b>\$0.00</b>	
h1) Participaciones	\$0.00	\$0.00	\$0.00	\$0.00	\$0.00	\$0.00	
h2) Aportaciones	\$0.00	\$0.00	\$0.00	\$0.00	\$0.00	\$0.00	
h3) Convenios	\$0.00	\$0.00	\$0.00	\$0.00	\$0.00	\$0.00	
<b>I. Deuda Pública (I=i1+i2+i3+i4+i5+i6+i7)</b>	<b>\$0.00</b>	<b>\$0.00</b>	<b>\$0.00</b>	<b>\$0.00</b>	<b>\$0.00</b>	<b>\$0.00</b>	
i1) Amortización de la Deuda Pública	\$0.00	\$0.00	\$0.00	\$0.00	\$0.00	\$0.00	
i2) Intereses de la Deuda Pública	\$0.00	\$0.00	\$0.00	\$0.00	\$0.00	\$0.00	
i3) Comisiones de la Deuda Pública	\$0.00	\$0.00	\$0.00	\$0.00	\$0.00	\$0.00	
i4) Gastos de la Deuda Pública	\$0.00	\$0.00	\$0.00	\$0.00	\$0.00	\$0.00	
i5) Costo por Coberturas	\$0.00	\$0.00	\$0.00	\$0.00	\$0.00	\$0.00	
i6) Apoyos Financieros	\$0.00	\$0.00	\$0.00	\$0.00	\$0.00	\$0.00	
i7) Adeudos de Ejercicios Fiscales Anteriores (ADEFAS)	\$0.00	\$0.00	\$0.00	\$0.00	\$0.00	\$0.00	
<b>II. Gasto Etiquetado (II=A+B+C+D+E+F+G+H+I)</b>	<b>\$0.00</b>	<b>\$0.00</b>	<b>\$0.00</b>	<b>\$0.00</b>	<b>\$0.00</b>	<b>\$0.00</b>	
<b>A. Servicios Personales (A=a1+a2+a3+a4+a5+a6+a7)</b>	<b>\$0.00</b>	<b>\$0.00</b>	<b>\$0.00</b>	<b>\$0.00</b>	<b>\$0.00</b>	<b>\$0.00</b>	
a1) Remuneraciones al Personal de Carácter Permanente	\$0.00	\$0.00	\$0.00	\$0.00	\$0.00	\$0.00	
a2) Remuneraciones al Personal de Carácter Transitorio	\$0.00	\$0.00	\$0.00	\$0.00	\$0.00	\$0.00	
a3) Remuneraciones Adicionales y Especiales	\$0.00	\$0.00	\$0.00	\$0.00	\$0.00	\$0.00	
a4) Seguridad Social	\$0.00	\$0.00	\$0.00	\$0.00	\$0.00	\$0.00	

**ENTE PÚBLICO: COMISIÓN DE LOS DERECHOS HUMANOS DEL ESTADO DE YUCATÁN**  
**Estado Analítico del Ejercicio del Presupuesto de Egresos Detallado - LDF**  
**Clasificación por Objeto del Gasto (Capítulo y Concepto)**  
**DEL 1 DE ENERO AL 31 DE MARZO DE 2020**  
**(PESOS)**

Concepto (c)	Egresos					
	Aprobado (d)	Ampliaciones/ (Reducciones)	Modificado	Devengado	Pagado	Subejercido (e)
a5) Otras Prestaciones Sociales y Económicas	\$0.00	\$0.00	\$0.00	\$0.00	\$0.00	\$0.00
a6) Previsiones	\$0.00	\$0.00	\$0.00	\$0.00	\$0.00	\$0.00
a7) Pago de Estímulos a Servidores Públicos	\$0.00	\$0.00	\$0.00	\$0.00	\$0.00	\$0.00
<b>B. Materiales y Suministros (B=b1+b2+b3+b4+b5+b6+b7+b8+b9)</b>	<b>\$0.00</b>	<b>\$0.00</b>	<b>\$0.00</b>	<b>\$0.00</b>	<b>\$0.00</b>	<b>\$0.00</b>
b1) Materiales de Administración, Emisión de Documentos y Artículos Oficiales	\$0.00	\$0.00	\$0.00	\$0.00	\$0.00	\$0.00
b2) Alimentos y Utensilios	\$0.00	\$0.00	\$0.00	\$0.00	\$0.00	\$0.00
b3) Materias Primas y Materiales de Producción y Comercialización	\$0.00	\$0.00	\$0.00	\$0.00	\$0.00	\$0.00
b4) Materiales y Artículos de Construcción y de Reparación	\$0.00	\$0.00	\$0.00	\$0.00	\$0.00	\$0.00
b5) Productos Químicos, Farmacéuticos y de Laboratorio	\$0.00	\$0.00	\$0.00	\$0.00	\$0.00	\$0.00
b6) Combustibles, Lubricantes y Aditivos	\$0.00	\$0.00	\$0.00	\$0.00	\$0.00	\$0.00
b7) Vestuario, Blancos, Prendas de Protección y Artículos Deportivos	\$0.00	\$0.00	\$0.00	\$0.00	\$0.00	\$0.00
b8) Materiales y Suministros Para Seguridad	\$0.00	\$0.00	\$0.00	\$0.00	\$0.00	\$0.00
b9) Herramientas, Refacciones y Accesorios Menores	\$0.00	\$0.00	\$0.00	\$0.00	\$0.00	\$0.00
<b>C. Servicios Generales (C=c1+c2+c3+c4+c5+c6+c7+c8+c9)</b>	<b>\$0.00</b>	<b>\$0.00</b>	<b>\$0.00</b>	<b>\$0.00</b>	<b>\$0.00</b>	<b>\$0.00</b>
c1) Servicios Básicos	\$0.00	\$0.00	\$0.00	\$0.00	\$0.00	\$0.00
c2) Servicios de Arrendamiento	\$0.00	\$0.00	\$0.00	\$0.00	\$0.00	\$0.00
c3) Servicios Profesionales, Científicos, Técnicos y Otros Servicios	\$0.00	\$0.00	\$0.00	\$0.00	\$0.00	\$0.00
c4) Servicios Financieros, Bancarios y Comerciales	\$0.00	\$0.00	\$0.00	\$0.00	\$0.00	\$0.00
c5) Servicios de Instalación, Reparación, Mantenimiento y Conservación	\$0.00	\$0.00	\$0.00	\$0.00	\$0.00	\$0.00
c6) Servicios de Comunicación Social y Publicidad	\$0.00	\$0.00	\$0.00	\$0.00	\$0.00	\$0.00
c7) Servicios de Traslado y Viáticos	\$0.00	\$0.00	\$0.00	\$0.00	\$0.00	\$0.00
c8) Servicios Oficiales	\$0.00	\$0.00	\$0.00	\$0.00	\$0.00	\$0.00
c9) Otros Servicios Generales	\$0.00	\$0.00	\$0.00	\$0.00	\$0.00	\$0.00
<b>D. Transferencias, Asignaciones, Subsidios y Otras Ayudas</b> <b>(D=d1+d2+d3+d4+d5+d6+d7+d8+d9)</b>	<b>\$0.00</b>	<b>\$0.00</b>	<b>\$0.00</b>	<b>\$0.00</b>	<b>\$0.00</b>	<b>\$0.00</b>
d1) Transferencias Internas y Asignaciones al Sector Público	\$0.00	\$0.00	\$0.00	\$0.00	\$0.00	\$0.00
d2) Transferencias al Resto del Sector Público	\$0.00	\$0.00	\$0.00	\$0.00	\$0.00	\$0.00
d3) Subsidios y Subvenciones	\$0.00	\$0.00	\$0.00	\$0.00	\$0.00	\$0.00
d4) Ayudas Sociales	\$0.00	\$0.00	\$0.00	\$0.00	\$0.00	\$0.00
d5) Pensiones y Jubilaciones	\$0.00	\$0.00	\$0.00	\$0.00	\$0.00	\$0.00
d6) Transferencias a Fideicomisos, Mandatos y Otros Análogos	\$0.00	\$0.00	\$0.00	\$0.00	\$0.00	\$0.00
d7) Transferencias a la Seguridad Social	\$0.00	\$0.00	\$0.00	\$0.00	\$0.00	\$0.00
d8) Donativos	\$0.00	\$0.00	\$0.00	\$0.00	\$0.00	\$0.00
d9) Transferencias al Exterior	\$0.00	\$0.00	\$0.00	\$0.00	\$0.00	\$0.00
<b>E. Bienes Muebles, Inmuebles e Intangibles (E=e1+e2+e3+e4+e5+e6+e7+e8+e9)</b>	<b>\$0.00</b>	<b>\$0.00</b>	<b>\$0.00</b>	<b>\$0.00</b>	<b>\$0.00</b>	<b>\$0.00</b>
e1) Mobiliario y Equipo de Administración	\$0.00	\$0.00	\$0.00	\$0.00	\$0.00	\$0.00
e2) Mobiliario y Equipo Educativo y Recreativo	\$0.00	\$0.00	\$0.00	\$0.00	\$0.00	\$0.00
e3) Equipo e Instrumental Médico y de Laboratorio	\$0.00	\$0.00	\$0.00	\$0.00	\$0.00	\$0.00
e4) Vehículos y Equipo de Transporte	\$0.00	\$0.00	\$0.00	\$0.00	\$0.00	\$0.00
e5) Equipo de Defensa y Seguridad	\$0.00	\$0.00	\$0.00	\$0.00	\$0.00	\$0.00
e6) Maquinaria, Otros Equipos y Herramientas	\$0.00	\$0.00	\$0.00	\$0.00	\$0.00	\$0.00

ENTE PÚBLICO: COMISIÓN DE LOS DERECHOS HUMANOS DEL ESTADO DE YUCATÁN  
Estado Analítico del Ejercicio del Presupuesto de Egresos Detallado - LDF  
Clasificación por Objeto del Gasto (Capítulo y Concepto)  
DEL 1 DE ENERO AL 31 DE MARZO DE 2020  
(PESOS)

Concepto (c)	Egresos						Subejercido (e)
	Aprobado (d)	Ampliaciones/ (Reducciones)	Modificado	Devengado	Pagado		
e7) Activos Biológicos	\$0.00	\$0.00	\$0.00	\$0.00	\$0.00	\$0.00	\$0.00
e8) Bienes Inmuebles	\$0.00	\$0.00	\$0.00	\$0.00	\$0.00	\$0.00	\$0.00
e9) Activos Intangibles	\$0.00	\$0.00	\$0.00	\$0.00	\$0.00	\$0.00	\$0.00
<b>F. Inversión Pública (F=f1+f2+f3)</b>	<b>\$0.00</b>	<b>\$0.00</b>	<b>\$0.00</b>	<b>\$0.00</b>	<b>\$0.00</b>	<b>\$0.00</b>	<b>\$0.00</b>
f1) Obra Pública en Bienes de Dominio Público	\$0.00	\$0.00	\$0.00	\$0.00	\$0.00	\$0.00	\$0.00
f2) Obra Pública en Bienes Propios	\$0.00	\$0.00	\$0.00	\$0.00	\$0.00	\$0.00	\$0.00
f3) Proyectos Productivos y Acciones de Fomento	\$0.00	\$0.00	\$0.00	\$0.00	\$0.00	\$0.00	\$0.00
<b>G. Inversiones Financieras y Otras Provisiones (G=g1+g2+g3+g4+g5+g6+g7)</b>	<b>\$0.00</b>	<b>\$0.00</b>	<b>\$0.00</b>	<b>\$0.00</b>	<b>\$0.00</b>	<b>\$0.00</b>	<b>\$0.00</b>
g1) Inversiones Para el Fomento de Actividades Productivas	\$0.00	\$0.00	\$0.00	\$0.00	\$0.00	\$0.00	\$0.00
g2) Acciones y Participaciones de Capital	\$0.00	\$0.00	\$0.00	\$0.00	\$0.00	\$0.00	\$0.00
g3) Compra de Títulos y Valores	\$0.00	\$0.00	\$0.00	\$0.00	\$0.00	\$0.00	\$0.00
g4) Concesión de Préstamos	\$0.00	\$0.00	\$0.00	\$0.00	\$0.00	\$0.00	\$0.00
g5) Inversiones en Fideicomisos, Mandatos y Otros Análogos Fideicomiso de Desastres Naturales (Informativo)	\$0.00	\$0.00	\$0.00	\$0.00	\$0.00	\$0.00	\$0.00
g6) Otras Inversiones Financieras	\$0.00	\$0.00	\$0.00	\$0.00	\$0.00	\$0.00	\$0.00
g7) Provisiones para Contingencias y Otras Erogaciones Especiales	\$0.00	\$0.00	\$0.00	\$0.00	\$0.00	\$0.00	\$0.00
<b>H. Participaciones y Aportaciones (H=h1+h2+h3)</b>	<b>\$0.00</b>	<b>\$0.00</b>	<b>\$0.00</b>	<b>\$0.00</b>	<b>\$0.00</b>	<b>\$0.00</b>	<b>\$0.00</b>
h1) Participaciones	\$0.00	\$0.00	\$0.00	\$0.00	\$0.00	\$0.00	\$0.00
h2) Aportaciones	\$0.00	\$0.00	\$0.00	\$0.00	\$0.00	\$0.00	\$0.00
h3) Convenios	\$0.00	\$0.00	\$0.00	\$0.00	\$0.00	\$0.00	\$0.00
<b>I. Deuda Pública (I=i1+i2+i3+i4+i5+i6+i7)</b>	<b>\$0.00</b>	<b>\$0.00</b>	<b>\$0.00</b>	<b>\$0.00</b>	<b>\$0.00</b>	<b>\$0.00</b>	<b>\$0.00</b>
i1) Amortización de la Deuda Pública	\$0.00	\$0.00	\$0.00	\$0.00	\$0.00	\$0.00	\$0.00
i2) Intereses de la Deuda Pública	\$0.00	\$0.00	\$0.00	\$0.00	\$0.00	\$0.00	\$0.00
i3) Comisiones de la Deuda Pública	\$0.00	\$0.00	\$0.00	\$0.00	\$0.00	\$0.00	\$0.00
i4) Gastos de la Deuda Pública	\$0.00	\$0.00	\$0.00	\$0.00	\$0.00	\$0.00	\$0.00
i5) Costo por Coberturas	\$0.00	\$0.00	\$0.00	\$0.00	\$0.00	\$0.00	\$0.00
i6) Apoyos Financieros	\$0.00	\$0.00	\$0.00	\$0.00	\$0.00	\$0.00	\$0.00
i7) Adeudos de Ejercicios Fiscales Anteriores (ADEFAS)	\$0.00	\$0.00	\$0.00	\$0.00	\$0.00	\$0.00	\$0.00
<b>III. Total de Egresos (III = I + II)</b>	<b>\$36,796,032.00</b>	<b>\$166,361.40</b>	<b>\$36,962,393.40</b>	<b>\$8,506,456.33</b>	<b>\$8,470,094.91</b>	<b>\$28,455,937.07</b>	

Bajo protesta de decir verdad declaramos que los Estados Financieros y sus Notas son razonablemente correctos y responsabilidad del emisor.

**ENTE PÚBLICO: COMISIÓN DE LOS DERECHOS HUMANOS DEL ESTADO DE YUCATÁN**  
**Estado Analítico del Ejercicio del Presupuesto de Egresos Detallado - LDF**  
**Clasificación Administrativa**  
**DEL 1 DE ENERO AL 31 DE MARZO DE 2020**  
**(PESOS)**

Concepto (c)	Egresos					
	Aprobado (d)	Ampliaciones/ (Reducciones)	Modificado	Devengado	Pagado	Subejercido (e)
<b>I. Gasto No Etiquetado</b>	<b>\$36,796,032.00</b>	<b>\$166,361.40</b>	<b>\$36,962,393.40</b>	<b>\$8,506,456.33</b>	<b>\$8,470,094.91</b>	<b>\$28,455,937.07</b>
COMISIÓN DE LOS DERECHOS HUMANOS DEL ESTADO DE YUCATÁN	\$36,796,032.00	\$166,361.40	\$36,962,393.40	\$8,506,456.33	\$8,470,094.91	\$28,455,937.07
<b>II. Gasto Etiquetado</b>	<b>\$0.00</b>	<b>\$0.00</b>	<b>\$0.00</b>	<b>\$0.00</b>	<b>\$0.00</b>	<b>\$0.00</b>
COMISIÓN DE LOS DERECHOS HUMANOS DEL ESTADO DE YUCATÁN	\$0.00	\$0.00	\$0.00	\$0.00	\$0.00	\$0.00
<b>III. Total de Egresos (III = I + II)</b>	<b>\$36,796,032.00</b>	<b>\$166,361.40</b>	<b>\$36,962,393.40</b>	<b>\$8,506,456.33</b>	<b>\$8,470,094.91</b>	<b>\$28,455,937.07</b>

Bajo protesta de decir verdad declaramos que los Estados Financieros y sus Notas son razonablemente correctos y responsabilidad del emisor.

ENTE PÚBLICO: COMISIÓN DE LOS DERECHOS HUMANOS DEL ESTADO DE YUCATÁN  
Estado Analítico del Ejercicio del Presupuesto de Egresos Detallado - LDF  
Clasificación Funcional (Finalidad y Función)  
DEL 1 DE ENERO AL 31 DE MARZO DE 2020  
(PESOS)

Concepto (c)	Egresos						Subejercido (e)
	Aprobado (d)	Ampliaciones/ (Reducciones)	Modificado	Devengado	Pagado		
<b>I. Gasto No Etiquetado (I=A+B+C+D)</b>	<b>\$36,796,032.00</b>	<b>\$166,361.40</b>	<b>\$36,962,393.40</b>	<b>\$8,506,456.33</b>	<b>\$8,470,094.91</b>	<b>\$28,455,937.07</b>	
<b>A. Gobierno (A=a1+a2+a3+a4+a5+a6+a7+a8)</b>	<b>\$36,796,032.00</b>	<b>\$166,361.40</b>	<b>\$36,962,393.40</b>	<b>\$8,506,456.33</b>	<b>\$8,470,094.91</b>	<b>\$28,455,937.07</b>	
a1) Legislación	\$0.00	\$0.00	\$0.00	\$0.00	\$0.00	\$0.00	
a2) Justicia	\$36,796,032.00	\$166,361.40	\$36,962,393.40	\$8,506,456.33	\$8,470,094.91	\$28,455,937.07	
a3) Coordinación de la Política de Gobierno	\$0.00	\$0.00	\$0.00	\$0.00	\$0.00	\$0.00	
a4) Relaciones Exteriores	\$0.00	\$0.00	\$0.00	\$0.00	\$0.00	\$0.00	
a5) Asuntos Financieros y Hacendarios	\$0.00	\$0.00	\$0.00	\$0.00	\$0.00	\$0.00	
a6) Seguridad Nacional	\$0.00	\$0.00	\$0.00	\$0.00	\$0.00	\$0.00	
a7) Asuntos de Orden Público y de Seguridad Interior	\$0.00	\$0.00	\$0.00	\$0.00	\$0.00	\$0.00	
a8) Otros Servicios Generales	\$0.00	\$0.00	\$0.00	\$0.00	\$0.00	\$0.00	
<b>B. Desarrollo Social (B=b1+b2+b3+b4+b5+b6+b7)</b>	<b>\$0.00</b>	<b>\$0.00</b>	<b>\$0.00</b>	<b>\$0.00</b>	<b>\$0.00</b>	<b>\$0.00</b>	
b1) Protección Ambiental	\$0.00	\$0.00	\$0.00	\$0.00	\$0.00	\$0.00	
b2) Vivienda y Servicios a la Comunidad	\$0.00	\$0.00	\$0.00	\$0.00	\$0.00	\$0.00	
b3) Salud	\$0.00	\$0.00	\$0.00	\$0.00	\$0.00	\$0.00	
b4) Recreación, Cultura y Otras Manifestaciones Sociales	\$0.00	\$0.00	\$0.00	\$0.00	\$0.00	\$0.00	
b5) Educación	\$0.00	\$0.00	\$0.00	\$0.00	\$0.00	\$0.00	
b6) Protección Social	\$0.00	\$0.00	\$0.00	\$0.00	\$0.00	\$0.00	
b7) Otros Asuntos Sociales	\$0.00	\$0.00	\$0.00	\$0.00	\$0.00	\$0.00	
<b>C. Desarrollo Económico (C=c1+c2+c3+c4+c5+c6+c7+c8+c9)</b>	<b>\$0.00</b>	<b>\$0.00</b>	<b>\$0.00</b>	<b>\$0.00</b>	<b>\$0.00</b>	<b>\$0.00</b>	
c1) Asuntos Económicos, Comerciales y Laborales en General	\$0.00	\$0.00	\$0.00	\$0.00	\$0.00	\$0.00	
c2) Agropecuaria, Silvicultura, Pesca y Caza	\$0.00	\$0.00	\$0.00	\$0.00	\$0.00	\$0.00	
c3) Combustibles y Energía	\$0.00	\$0.00	\$0.00	\$0.00	\$0.00	\$0.00	
c4) Minería, Manufacturas y Construcción	\$0.00	\$0.00	\$0.00	\$0.00	\$0.00	\$0.00	
c5) Transporte	\$0.00	\$0.00	\$0.00	\$0.00	\$0.00	\$0.00	
c6) Comunicaciones	\$0.00	\$0.00	\$0.00	\$0.00	\$0.00	\$0.00	
c7) Turismo	\$0.00	\$0.00	\$0.00	\$0.00	\$0.00	\$0.00	
c8) Ciencia, Tecnología e Innovación	\$0.00	\$0.00	\$0.00	\$0.00	\$0.00	\$0.00	
c9) Otras Industrias y Otros Asuntos Económicos	\$0.00	\$0.00	\$0.00	\$0.00	\$0.00	\$0.00	
<b>D. Otras No Clasificadas en Funciones Anteriores (D=d1+d2+d3+d4)</b>	<b>\$0.00</b>	<b>\$0.00</b>	<b>\$0.00</b>	<b>\$0.00</b>	<b>\$0.00</b>	<b>\$0.00</b>	
d1) Transacciones de la Deuda Pública / Costo Financiero de la Deuda	\$0.00	\$0.00	\$0.00	\$0.00	\$0.00	\$0.00	
d2) Transferencias, Participaciones y Aportaciones Entre Diferentes Niveles y							
Órdenes de Gobierno	\$0.00	\$0.00	\$0.00	\$0.00	\$0.00	\$0.00	
d3) Saneamiento del Sistema Financiero	\$0.00	\$0.00	\$0.00	\$0.00	\$0.00	\$0.00	
d4) Adeudos de Ejercicios Fiscales Anteriores	\$0.00	\$0.00	\$0.00	\$0.00	\$0.00	\$0.00	
<b>II. Gasto Etiquetado (II=A+B+C+D)</b>	<b>\$0.00</b>	<b>\$0.00</b>	<b>\$0.00</b>	<b>\$0.00</b>	<b>\$0.00</b>	<b>\$0.00</b>	
<b>A. Gobierno (A=a1+a2+a3+a4+a5+a6+a7+a8)</b>	<b>\$0.00</b>	<b>\$0.00</b>	<b>\$0.00</b>	<b>\$0.00</b>	<b>\$0.00</b>	<b>\$0.00</b>	
a1) Legislación	\$0.00	\$0.00	\$0.00	\$0.00	\$0.00	\$0.00	
a2) Justicia	\$0.00	\$0.00	\$0.00	\$0.00	\$0.00	\$0.00	

**ENTE PÚBLICO: COMISIÓN DE LOS DERECHOS HUMANOS DEL ESTADO DE YUCATÁN**  
**Estado Analítico del Ejercicio del Presupuesto de Egresos Detallado - LDF**  
**Clasificación Funcional (Finalidad y Función)**  
**DEL 1 DE ENERO AL 31 DE MARZO DE 2020**  
**(PESOS)**

Concepto (c)	Egresos						Subejercido (e)
	Aprobado (d)	Ampliaciones/ (Reducciones)	Modificado	Devengado	Pagado		
a3) Coordinación de la Política de Gobierno	\$0.00	\$0.00	\$0.00	\$0.00	\$0.00	\$0.00	\$0.00
a4) Relaciones Exteriores	\$0.00	\$0.00	\$0.00	\$0.00	\$0.00	\$0.00	\$0.00
a5) Asuntos Financieros y Hacendarios	\$0.00	\$0.00	\$0.00	\$0.00	\$0.00	\$0.00	\$0.00
a6) Seguridad Nacional	\$0.00	\$0.00	\$0.00	\$0.00	\$0.00	\$0.00	\$0.00
a7) Asuntos de Orden Público y de Seguridad Interior	\$0.00	\$0.00	\$0.00	\$0.00	\$0.00	\$0.00	\$0.00
a8) Otros Servicios Generales	\$0.00	\$0.00	\$0.00	\$0.00	\$0.00	\$0.00	\$0.00
<b>B. Desarrollo Social (B=b1+b2+b3+b4+b5+b6+b7)</b>	<b>\$0.00</b>	<b>\$0.00</b>	<b>\$0.00</b>	<b>\$0.00</b>	<b>\$0.00</b>	<b>\$0.00</b>	<b>\$0.00</b>
b1) Protección Ambiental	\$0.00	\$0.00	\$0.00	\$0.00	\$0.00	\$0.00	\$0.00
b2) Vivienda y Servicios a la Comunidad	\$0.00	\$0.00	\$0.00	\$0.00	\$0.00	\$0.00	\$0.00
b3) Salud	\$0.00	\$0.00	\$0.00	\$0.00	\$0.00	\$0.00	\$0.00
b4) Recreación, Cultura y Otras Manifestaciones Sociales	\$0.00	\$0.00	\$0.00	\$0.00	\$0.00	\$0.00	\$0.00
b5) Educación	\$0.00	\$0.00	\$0.00	\$0.00	\$0.00	\$0.00	\$0.00
b6) Protección Social	\$0.00	\$0.00	\$0.00	\$0.00	\$0.00	\$0.00	\$0.00
b7) Otros Asuntos Sociales	\$0.00	\$0.00	\$0.00	\$0.00	\$0.00	\$0.00	\$0.00
<b>C. Desarrollo Económico (C=c1+c2+c3+c4+c5+c6+c7+c8+c9)</b>	<b>\$0.00</b>	<b>\$0.00</b>	<b>\$0.00</b>	<b>\$0.00</b>	<b>\$0.00</b>	<b>\$0.00</b>	<b>\$0.00</b>
c1) Asuntos Económicos, Comerciales y Laborales en General	\$0.00	\$0.00	\$0.00	\$0.00	\$0.00	\$0.00	\$0.00
c2) Agropecuaria, Silvicultura, Pesca y Caza	\$0.00	\$0.00	\$0.00	\$0.00	\$0.00	\$0.00	\$0.00
c3) Combustibles y Energía	\$0.00	\$0.00	\$0.00	\$0.00	\$0.00	\$0.00	\$0.00
c4) Minería, Manufacturas y Construcción	\$0.00	\$0.00	\$0.00	\$0.00	\$0.00	\$0.00	\$0.00
c5) Transporte	\$0.00	\$0.00	\$0.00	\$0.00	\$0.00	\$0.00	\$0.00
c6) Comunicaciones	\$0.00	\$0.00	\$0.00	\$0.00	\$0.00	\$0.00	\$0.00
c7) Turismo	\$0.00	\$0.00	\$0.00	\$0.00	\$0.00	\$0.00	\$0.00
c8) Ciencia, Tecnología e Innovación	\$0.00	\$0.00	\$0.00	\$0.00	\$0.00	\$0.00	\$0.00
c9) Otras Industrias y Otros Asuntos Económicos	\$0.00	\$0.00	\$0.00	\$0.00	\$0.00	\$0.00	\$0.00
<b>D. Otras No Clasificadas en Funciones Anteriores (D=d1+d2+d3+d4)</b>	<b>\$0.00</b>	<b>\$0.00</b>	<b>\$0.00</b>	<b>\$0.00</b>	<b>\$0.00</b>	<b>\$0.00</b>	<b>\$0.00</b>
d1) Transacciones de la Deuda Pública / Costo Financiero de la Deuda	\$0.00	\$0.00	\$0.00	\$0.00	\$0.00	\$0.00	\$0.00
d2) Transferencias, Participaciones y Aportaciones Entre Diferentes Niveles y							
Ordenes de Gobierno	\$0.00	\$0.00	\$0.00	\$0.00	\$0.00	\$0.00	\$0.00
d3) Saneamiento del Sistema Financiero	\$0.00	\$0.00	\$0.00	\$0.00	\$0.00	\$0.00	\$0.00
d4) Adeudos de Ejercicios Fiscales Anteriores	\$0.00	\$0.00	\$0.00	\$0.00	\$0.00	\$0.00	\$0.00
<b>III. Total de Egresos (III = I + II)</b>	<b>\$36,796,032.00</b>	<b>\$166,361.40</b>	<b>\$36,962,393.40</b>	<b>\$8,506,456.33</b>	<b>\$8,470,094.91</b>	<b>\$28,455,937.07</b>	

Bajo protesta de decir verdad declaramos que los Estados Financieros y sus Notas son razonablemente correctos y responsabilidad del emisor.

ENTE PÚBLICO: COMISIÓN DE LOS DERECHOS HUMANOS DEL ESTADO DE YUCATÁN  
Estado Analítico del Ejercicio del Presupuesto de Egresos Detallado - LDF  
Clasificación de Servicios Personales por Categoría  
DEL 1 DE ENERO AL 31 DE MARZO DE 2020  
(PESOS)

Concepto (c)	Egresos					
	Aprobado (d)	Ampliaciones/ (Reducciones)	Modificado	Devengado	Pagado	Subejercido (e)
<b>I. Gasto No Etiquetado (I=A+B+C+D+E+F)</b>	<b>\$28,735,840.00</b>	<b>-\$75,276.02</b>	<b>\$28,660,563.98</b>	<b>\$6,425,053.96</b>	<b>\$6,417,100.60</b>	<b>\$22,235,510.02</b>
A. Personal Administrativo y de Servicio Público	\$28,735,840.00	-\$75,276.02	\$28,660,563.98	\$6,425,053.96	\$6,417,100.60	\$22,235,510.02
B. Magisterio	\$0.00	\$0.00	\$0.00	\$0.00	\$0.00	\$0.00
<b>C. Servicios de Salud (C=c1+c2)</b>	<b>\$0.00</b>	<b>\$0.00</b>	<b>\$0.00</b>	<b>\$0.00</b>	<b>\$0.00</b>	<b>\$0.00</b>
c1) Personal Administrativo	\$0.00	\$0.00	\$0.00	\$0.00	\$0.00	\$0.00
c2) Personal Médico, Paramédico y afín	\$0.00	\$0.00	\$0.00	\$0.00	\$0.00	\$0.00
D. Seguridad Pública	\$0.00	\$0.00	\$0.00	\$0.00	\$0.00	\$0.00
<b>E. Gastos asociados a la implementación de nuevas leyes federales o reformas a las mismas (E = e1 + e2)</b>	<b>\$0.00</b>	<b>\$0.00</b>	<b>\$0.00</b>	<b>\$0.00</b>	<b>\$0.00</b>	<b>\$0.00</b>
e1) Nombre del Programa o Ley 1	\$0.00	\$0.00	\$0.00	\$0.00	\$0.00	\$0.00
e2) Nombre del Programa o Ley 2	\$0.00	\$0.00	\$0.00	\$0.00	\$0.00	\$0.00
F. Sentencias laborales definitivas	\$0.00	\$0.00	\$0.00	\$0.00	\$0.00	\$0.00
<b>II. Gasto Etiquetado (II=A+B+C+D+E+F)</b>	<b>\$0.00</b>	<b>\$0.00</b>	<b>\$0.00</b>	<b>\$0.00</b>	<b>\$0.00</b>	<b>\$0.00</b>
A. Personal Administrativo y de Servicio Público	\$0.00	\$0.00	\$0.00	\$0.00	\$0.00	\$0.00
B. Magisterio	\$0.00	\$0.00	\$0.00	\$0.00	\$0.00	\$0.00
<b>C. Servicios de Salud (C=c1+c2)</b>	<b>\$0.00</b>	<b>\$0.00</b>	<b>\$0.00</b>	<b>\$0.00</b>	<b>\$0.00</b>	<b>\$0.00</b>
c1) Personal Administrativo	\$0.00	\$0.00	\$0.00	\$0.00	\$0.00	\$0.00
c2) Personal Médico, Paramédico y afín	\$0.00	\$0.00	\$0.00	\$0.00	\$0.00	\$0.00
D. Seguridad Pública	\$0.00	\$0.00	\$0.00	\$0.00	\$0.00	\$0.00
<b>E. Gastos asociados a la implementación de nuevas leyes federales o reformas a las mismas (E = e1 + e2)</b>	<b>\$0.00</b>	<b>\$0.00</b>	<b>\$0.00</b>	<b>\$0.00</b>	<b>\$0.00</b>	<b>\$0.00</b>
e1) Nombre del Programa o Ley 1	\$0.00	\$0.00	\$0.00	\$0.00	\$0.00	\$0.00
e2) Nombre del Programa o Ley 2	\$0.00	\$0.00	\$0.00	\$0.00	\$0.00	\$0.00
F. Sentencias laborales definitivas	\$0.00	\$0.00	\$0.00	\$0.00	\$0.00	\$0.00
<b>III. Total del Gasto en Servicios Personales (III = I + II)</b>	<b>\$28,735,840.00</b>	<b>-\$75,276.02</b>	<b>\$28,660,563.98</b>	<b>\$6,425,053.96</b>	<b>\$6,417,100.60</b>	<b>\$22,235,510.02</b>

Bajo protesta de decir verdad declaramos que los Estados Financieros y sus Notas son razonablemente correctos y responsabilidad del emisor.

**ENTE PÚBLICO: COMISIÓN DE LOS DERECHOS HUMANOS DEL ESTADO DE YUCATÁN**  
Proyecciones de Ingresos - LDF  
DEL 1 DE ENERO AL 31 DE MARZO DE 2020  
(PESOS)  
(CIFRAS NOMINALES)

Concepto (b)	Año en cuestión 2020	2021	2022	2023	2024	2025
<b>1. Ingresos de Libre Disposición (1=A+B+C+D+E+F+G+H+I+J+K+L)</b>	<b>\$0.00</b>	<b>\$0.00</b>	<b>\$0.00</b>	<b>\$0.00</b>	<b>\$0.00</b>	<b>\$0.00</b>
A. Impuestos	\$0.00	\$0.00	\$0.00	\$0.00	\$0.00	\$0.00
B. Cuotas y Aportaciones de Seguridad Social	\$0.00	\$0.00	\$0.00	\$0.00	\$0.00	\$0.00
C. Contribuciones de Mejoras	\$0.00	\$0.00	\$0.00	\$0.00	\$0.00	\$0.00
D. Derechos	\$0.00	\$0.00	\$0.00	\$0.00	\$0.00	\$0.00
E. Productos	\$0.00	\$0.00	\$0.00	\$0.00	\$0.00	\$0.00
F. Aprovechamientos	\$0.00	\$0.00	\$0.00	\$0.00	\$0.00	\$0.00
G. Ingresos por Ventas de Bienes y Prestación de Servicios	\$0.00	\$0.00	\$0.00	\$0.00	\$0.00	\$0.00
H. Participaciones	\$0.00	\$0.00	\$0.00	\$0.00	\$0.00	\$0.00
I. Incentivos Derivados de la Colaboración Fiscal	\$0.00	\$0.00	\$0.00	\$0.00	\$0.00	\$0.00
J. Transferencias y Asignaciones	\$0.00	\$0.00	\$0.00	\$0.00	\$0.00	\$0.00
K. Convenios	\$0.00	\$0.00	\$0.00	\$0.00	\$0.00	\$0.00
L. Otros Ingresos de Libre Disposición	\$0.00	\$0.00	\$0.00	\$0.00	\$0.00	\$0.00
<b>2. Transferencias Federales Etiquetadas (2=A+B+C+D+E)</b>	<b>\$0.00</b>	<b>\$0.00</b>	<b>\$0.00</b>	<b>\$0.00</b>	<b>\$0.00</b>	<b>\$0.00</b>
A. Aportaciones	\$0.00	\$0.00	\$0.00	\$0.00	\$0.00	\$0.00
B. Convenios	\$0.00	\$0.00	\$0.00	\$0.00	\$0.00	\$0.00
C. Fondos Distintos de Aportaciones	\$0.00	\$0.00	\$0.00	\$0.00	\$0.00	\$0.00
D. Transferencias, Asignaciones, Subsidios y Subvenciones, y Pensiones y Jubilaciones	\$0.00	\$0.00	\$0.00	\$0.00	\$0.00	\$0.00
E. Otras Transferencias Federales Etiquetadas	\$0.00	\$0.00	\$0.00	\$0.00	\$0.00	\$0.00
<b>3. Ingresos Derivados de Financiamientos (3=A)</b>	<b>\$0.00</b>	<b>\$0.00</b>	<b>\$0.00</b>	<b>\$0.00</b>	<b>\$0.00</b>	<b>\$0.00</b>
A. Ingresos Derivados de Financiamientos	\$0.00	\$0.00	\$0.00	\$0.00	\$0.00	\$0.00
<b>4. Total de Ingresos proyectados (4=1+2+3)</b>	<b>\$0.00</b>	<b>\$0.00</b>	<b>\$0.00</b>	<b>\$0.00</b>	<b>\$0.00</b>	<b>\$0.00</b>
<b>Datos Informativos</b>	<b>\$0.00</b>	<b>\$0.00</b>	<b>\$0.00</b>	<b>\$0.00</b>	<b>\$0.00</b>	<b>\$0.00</b>
1. Ingresos Derivados de Financiamientos con Fuente de Pago de Recursos de Libre Disposición	\$0.00	\$0.00	\$0.00	\$0.00	\$0.00	\$0.00
2. Ingresos derivados de Financiamientos con Fuente de Pago de Transferencias Federales Etiquetadas	\$0.00	\$0.00	\$0.00	\$0.00	\$0.00	\$0.00
<b>3. Ingresos Derivados de Financiamiento (3 = 1 + 2)</b>	<b>\$0.00</b>	<b>\$0.00</b>	<b>\$0.00</b>	<b>\$0.00</b>	<b>\$0.00</b>	<b>\$0.00</b>

**ENTE PÚBLICO: COMISIÓN DE LOS DERECHOS HUMANOS DEL ESTADO DE YUCATÁN**  
Proyecciones de Egresos - LDF  
DEL 1 DE ENERO AL 31 DE MARZO DE 2020  
(PESOS)  
(CIFRAS NOMINALES)

Concepto (b)	Año en cuestión 2020	2021	2022	2023	2024	2025
<b>1. Gasto No Etiquetado (1=A+B+C+D+E+F+G+H+I)</b>	<b>\$0.00</b>	<b>\$0.00</b>	<b>\$0.00</b>	<b>\$0.00</b>	<b>\$0.00</b>	<b>\$0.00</b>
A. Servicios Personales	\$0.00	\$0.00	\$0.00	\$0.00	\$0.00	\$0.00
B. Materiales y Suministros	\$0.00	\$0.00	\$0.00	\$0.00	\$0.00	\$0.00
C. Servicios Generales	\$0.00	\$0.00	\$0.00	\$0.00	\$0.00	\$0.00
D. Transferencias, Asignaciones, Subsidios y Otras Ayudas	\$0.00	\$0.00	\$0.00	\$0.00	\$0.00	\$0.00
E. Bienes Muebles, Inmuebles e Intangibles	\$0.00	\$0.00	\$0.00	\$0.00	\$0.00	\$0.00
F. Inversión Pública	\$0.00	\$0.00	\$0.00	\$0.00	\$0.00	\$0.00
G. Inversiones Financieras y Otras Provisiones	\$0.00	\$0.00	\$0.00	\$0.00	\$0.00	\$0.00
H. Participaciones y Aportaciones	\$0.00	\$0.00	\$0.00	\$0.00	\$0.00	\$0.00
I. Deuda Pública	\$0.00	\$0.00	\$0.00	\$0.00	\$0.00	\$0.00
<b>2. Gasto Etiquetado (2=A+B+C+D+E+F+G+H+I)</b>	<b>\$0.00</b>	<b>\$0.00</b>	<b>\$0.00</b>	<b>\$0.00</b>	<b>\$0.00</b>	<b>\$0.00</b>
A. Servicios Personales	\$0.00	\$0.00	\$0.00	\$0.00	\$0.00	\$0.00
B. Materiales y Suministros	\$0.00	\$0.00	\$0.00	\$0.00	\$0.00	\$0.00
C. Servicios Generales	\$0.00	\$0.00	\$0.00	\$0.00	\$0.00	\$0.00
D. Transferencias, Asignaciones, Subsidios y Otras Ayudas	\$0.00	\$0.00	\$0.00	\$0.00	\$0.00	\$0.00
E. Bienes Muebles, Inmuebles e Intangibles	\$0.00	\$0.00	\$0.00	\$0.00	\$0.00	\$0.00
F. Inversión Pública	\$0.00	\$0.00	\$0.00	\$0.00	\$0.00	\$0.00
G. Inversiones Financieras y Otras Provisiones	\$0.00	\$0.00	\$0.00	\$0.00	\$0.00	\$0.00
H. Participaciones y Aportaciones	\$0.00	\$0.00	\$0.00	\$0.00	\$0.00	\$0.00
I. Deuda Pública	\$0.00	\$0.00	\$0.00	\$0.00	\$0.00	\$0.00
<b>3. Total de Egresos Proyectados (3 = 1 + 2)</b>	<b>\$0.00</b>	<b>\$0.00</b>	<b>\$0.00</b>	<b>\$0.00</b>	<b>\$0.00</b>	<b>\$0.00</b>

Bajo protesta de decir verdad declaramos que los Estados Financieros y sus Notas son razonablemente correctos y responsabilidad del emisor.

**ENTE PÚBLICO: COMISIÓN DE LOS DERECHOS HUMANOS DEL ESTADO DE YUCATÁN**  
Resultados de Ingresos - LDF  
DEL 1 DE ENERO AL 31 DE MARZO DE 2020  
(PESOS)

Concepto (b)	2015	2016	2017	2018	2019	2020
<b>1. Ingresos de Libre Disposición (1=A+B+C+D+E+F+G+H+I+J+K+L)</b>	<b>\$31,501,431.23</b>	<b>\$32,760,099.46</b>	<b>\$35,380,882.50</b>	<b>\$36,832,776.20</b>	<b>\$36,796,127.63</b>	<b>\$36,796,039.89</b>
A. Impuestos	\$0.00	\$0.00	\$0.00	\$0.00	\$0.00	\$0.00
B. Cuotas y Aportaciones de Seguridad Social	\$0.00	\$0.00	\$0.00	\$0.00	\$0.00	\$0.00
C. Contribuciones de Mejoras	\$0.00	\$0.00	\$0.00	\$0.00	\$0.00	\$0.00
D. Derechos	\$0.00	\$0.00	\$0.00	\$0.00	\$0.00	\$0.00
E. Productos	\$0.00	\$0.00	\$82.50	\$144.20	\$95.63	\$7.89
F. Aprovechamientos	\$0.00	\$0.00	\$0.00	\$0.00	\$0.00	\$0.00
G. Ingresos por Ventas de Bienes y Prestación de Servicios	\$1,431.23	\$99.46	\$0.00	\$0.00	\$0.00	\$0.00
H. Participaciones	\$0.00	\$0.00	\$0.00	\$0.00	\$0.00	\$0.00
I. Incentivos Derivados de la Colaboración Fiscal	\$0.00	\$0.00	\$0.00	\$0.00	\$0.00	\$0.00
J. Transferencias y Asignaciones	\$31,500,000.00	\$32,760,000.00	\$35,380,800.00	\$36,796,032.00	\$36,796,032.00	\$36,796,032.00
K. Convenios	\$0.00	\$0.00	\$0.00	\$0.00	\$0.00	\$0.00
L. Otros Ingresos de Libre Disposición	\$0.00	\$0.00	\$0.00	\$36,600.00	\$0.00	\$0.00
<b>2. Transferencias Federales Etiquetadas (2=A+B+C+D+E)</b>	<b>\$0.00</b>	<b>\$0.00</b>	<b>\$0.00</b>	<b>\$0.00</b>	<b>\$0.00</b>	<b>\$0.00</b>
A. Aportaciones	\$0.00	\$0.00	\$0.00	\$0.00	\$0.00	\$0.00
B. Convenios	\$0.00	\$0.00	\$0.00	\$0.00	\$0.00	\$0.00
C. Fondos Distintos de Aportaciones	\$0.00	\$0.00	\$0.00	\$0.00	\$0.00	\$0.00
D. Transferencias, Asignaciones, Subsidios y Subvenciones, y Pensiones y Jubilaciones	\$0.00	\$0.00	\$0.00	\$0.00	\$0.00	\$0.00
E. Otras Transferencias Federales Etiquetadas	\$0.00	\$0.00	\$0.00	\$0.00	\$0.00	\$0.00
<b>3. Ingresos Derivados de Financiamientos (3=A)</b>	<b>\$0.00</b>	<b>\$0.00</b>	<b>\$0.00</b>	<b>\$0.00</b>	<b>\$0.00</b>	<b>\$0.00</b>
A. Ingresos Derivados de Financiamientos	\$0.00	\$0.00	\$0.00	\$0.00	\$0.00	\$0.00
<b>4. Total de Resultados de Ingresos (4=1+2+3)</b>	<b>\$31,501,431.23</b>	<b>\$32,760,099.46</b>	<b>\$35,380,882.50</b>	<b>\$36,832,776.20</b>	<b>\$36,796,127.63</b>	<b>\$36,796,039.89</b>
<b>Datos Informativos</b>	<b>\$0.00</b>	<b>\$0.00</b>	<b>\$0.00</b>	<b>\$0.00</b>	<b>\$0.00</b>	<b>\$0.00</b>
1. Ingresos Derivados de Financiamientos con Fuente de Pago de Recursos de Libre Disposición	\$0.00	\$0.00	\$0.00	\$0.00	\$0.00	\$0.00
2. Ingresos derivados de Financiamientos con Fuente de Pago de Transferencias Federales Etiquetadas	\$0.00	\$0.00	\$0.00	\$0.00	\$0.00	\$0.00
<b>3. Ingresos Derivados de Financiamiento (3 = 1 + 2)</b>	<b>\$0.00</b>	<b>\$0.00</b>	<b>\$0.00</b>	<b>\$0.00</b>	<b>\$0.00</b>	<b>\$0.00</b>

**ENTE PÚBLICO: COMISIÓN DE LOS DERECHOS HUMANOS DEL ESTADO DE YUCATÁN**  
Resultados de Egresos - LDF  
DEL 1 DE ENERO AL 31 DE MARZO DE 2020  
(PESOS)

Concepto (b)	2015	2016	2017	2018	2019	2020
<b>1. Gasto No Etiquetado (1=A+B+C+D+E+F+G+H+I)</b>	<b>\$32,254,410.77</b>	<b>\$32,971,829.19</b>	<b>\$35,274,123.91</b>	<b>\$36,113,943.61</b>	<b>\$37,595,183.01</b>	<b>\$36,960,381.33</b>
A. Servicios Personales	\$24,761,539.20	\$24,591,040.84	\$25,699,519.30	\$25,755,297.53	\$28,693,319.29	\$28,660,554.96
B. Materiales y Suministros	\$2,469,119.08	\$2,539,565.97	\$2,734,641.39	\$2,974,913.43	\$2,897,157.31	\$2,236,728.03
C. Servicios Generales	\$4,801,895.00	\$5,403,115.46	\$6,264,652.36	\$6,905,788.05	\$5,764,466.93	\$5,778,361.54
D. Transferencias, Asignaciones, Subsidios y Otras Ayudas	\$0.00	\$195,417.61	\$230,162.51	\$161,154.45	\$121,847.73	\$79,044.00
E. Bienes Muebles, Inmuebles e Intangibles	\$221,857.49	\$242,689.31	\$345,148.35	\$316,790.15	\$118,391.75	\$205,692.80
F. Inversión Pública	\$0.00	\$0.00	\$0.00	\$0.00	\$0.00	\$0.00
G. Inversiones Financieras y Otras Provisiones	\$0.00	\$0.00	\$0.00	\$0.00	\$0.00	\$0.00
H. Participaciones y Aportaciones	\$0.00	\$0.00	\$0.00	\$0.00	\$0.00	\$0.00
I. Deuda Pública	\$0.00	\$0.00	\$0.00	\$0.00	\$0.00	\$0.00
<b>2. Gasto Etiquetado (2=A+B+C+D+E+F+G+H+I)</b>	<b>\$0.00</b>	<b>\$0.00</b>	<b>\$0.00</b>	<b>\$0.00</b>	<b>\$0.00</b>	<b>\$0.00</b>
A. Servicios Personales	\$0.00	\$0.00	\$0.00	\$0.00	\$0.00	\$0.00
B. Materiales y Suministros	\$0.00	\$0.00	\$0.00	\$0.00	\$0.00	\$0.00
C. Servicios Generales	\$0.00	\$0.00	\$0.00	\$0.00	\$0.00	\$0.00
D. Transferencias, Asignaciones, Subsidios y Otras Ayudas	\$0.00	\$0.00	\$0.00	\$0.00	\$0.00	\$0.00
E. Bienes Muebles, Inmuebles e Intangibles	\$0.00	\$0.00	\$0.00	\$0.00	\$0.00	\$0.00
F. Inversión Pública	\$0.00	\$0.00	\$0.00	\$0.00	\$0.00	\$0.00
G. Inversiones Financieras y Otras Provisiones	\$0.00	\$0.00	\$0.00	\$0.00	\$0.00	\$0.00
H. Participaciones y Aportaciones	\$0.00	\$0.00	\$0.00	\$0.00	\$0.00	\$0.00
I. Deuda Pública	\$0.00	\$0.00	\$0.00	\$0.00	\$0.00	\$0.00
<b>3. Total del Resultado de Egresos (3=1+2)</b>	<b>\$32,254,410.77</b>	<b>\$32,971,829.19</b>	<b>\$35,274,123.91</b>	<b>\$36,113,943.61</b>	<b>\$37,595,183.01</b>	<b>\$36,960,381.33</b>

Bajo protesta de decir verdad declaramos que los Estados Financieros y sus Notas son razonablemente correctos y responsabilidad del emisor.

**ENTE PÚBLICO: COMISIÓN DE LOS DERECHOS HUMANOS DEL ESTADO DE YUCATÁN**  
**Informe sobre Estudios Actuariales - LDF**  
**DEL 1 DE ENERO AL 31 DE MARZO DE 2020**  
**(PESOS)**

Concepto (b)	Pensiones y jubilaciones	Salud	Riesgos de trabajo	Invalidez y vida	Otras prestaciones sociales
<b>Tipo de Sistema</b>	<b>\$0.00</b>	<b>\$0.00</b>	<b>\$0.00</b>	<b>\$0.00</b>	<b>\$0.00</b>
Prestación laboral o Fondo general para trabajadores del estado o municipio	\$0.00	\$0.00	\$0.00	\$0.00	\$0.00
Beneficio definido, Contribución definida o Mixto	\$0.00	\$0.00	\$0.00	\$0.00	\$0.00
<b>Población afiliada</b>	<b>\$0.00</b>	<b>\$0.00</b>	<b>\$0.00</b>	<b>\$0.00</b>	<b>\$0.00</b>
<b>Activos</b>	<b>\$0.00</b>	<b>\$0.00</b>	<b>\$0.00</b>	<b>\$0.00</b>	<b>\$0.00</b>
Edad máxima	\$0.00	\$0.00	\$0.00	\$0.00	\$0.00
Edad mínima	\$0.00	\$0.00	\$0.00	\$0.00	\$0.00
Edad promedio	\$0.00	\$0.00	\$0.00	\$0.00	\$0.00
<b>Pensionados y Jubilados</b>	<b>\$0.00</b>	<b>\$0.00</b>	<b>\$0.00</b>	<b>\$0.00</b>	<b>\$0.00</b>
Edad máxima	\$0.00	\$0.00	\$0.00	\$0.00	\$0.00
Edad mínima	\$0.00	\$0.00	\$0.00	\$0.00	\$0.00
Edad promedio	\$0.00	\$0.00	\$0.00	\$0.00	\$0.00
Beneficiarios	\$0.00	\$0.00	\$0.00	\$0.00	\$0.00
Promedio de años de servicio (trabajadores activos)	\$0.00	\$0.00	\$0.00	\$0.00	\$0.00
Aportación individual al plan de pensión como % del salario	\$0.00	\$0.00	\$0.00	\$0.00	\$0.00
Aportación del ente público al plan de pensión como % del salario	\$0.00	\$0.00	\$0.00	\$0.00	\$0.00
Crecimiento esperado de los pensionados y jubilados (como %)	\$0.00	\$0.00	\$0.00	\$0.00	\$0.00
Edad de Jubilación o Pensión	\$0.00	\$0.00	\$0.00	\$0.00	\$0.00
Esperanza de vida	\$0.00	\$0.00	\$0.00	\$0.00	\$0.00
<b>Ingresos del Fondo</b>	<b>\$0.00</b>	<b>\$0.00</b>	<b>\$0.00</b>	<b>\$0.00</b>	<b>\$0.00</b>
Ingresos Anuales al Fondo de Pensiones	\$0.00	\$0.00	\$0.00	\$0.00	\$0.00
<b>Nómina anual</b>	<b>\$0.00</b>	<b>\$0.00</b>	<b>\$0.00</b>	<b>\$0.00</b>	<b>\$0.00</b>
Activos	\$0.00	\$0.00	\$0.00	\$0.00	\$0.00
Pensionados y Jubilados	\$0.00	\$0.00	\$0.00	\$0.00	\$0.00
Beneficiarios de Pensionados y Jubilados	\$0.00	\$0.00	\$0.00	\$0.00	\$0.00
<b>Monto mensual por pensión</b>	<b>\$0.00</b>	<b>\$0.00</b>	<b>\$0.00</b>	<b>\$0.00</b>	<b>\$0.00</b>
Máximo	\$0.00	\$0.00	\$0.00	\$0.00	\$0.00
Mínimo	\$0.00	\$0.00	\$0.00	\$0.00	\$0.00
Promedio	\$0.00	\$0.00	\$0.00	\$0.00	\$0.00
Monto de la reserva	\$0.00	\$0.00	\$0.00	\$0.00	\$0.00
<b>Valor presente de las obligaciones</b>	<b>\$0.00</b>	<b>\$0.00</b>	<b>\$0.00</b>	<b>\$0.00</b>	<b>\$0.00</b>
Pensiones y Jubilaciones en curso de pago	\$0.00	\$0.00	\$0.00	\$0.00	\$0.00
Generación actual	\$0.00	\$0.00	\$0.00	\$0.00	\$0.00
Generaciones futuras	\$0.00	\$0.00	\$0.00	\$0.00	\$0.00
<b>Valor presente de las contribuciones asociadas a los sueldos futuros de cotización X%</b>	<b>\$0.00</b>	<b>\$0.00</b>	<b>\$0.00</b>	<b>\$0.00</b>	<b>\$0.00</b>
Generación actual	\$0.00	\$0.00	\$0.00	\$0.00	\$0.00
Generaciones futuras	\$0.00	\$0.00	\$0.00	\$0.00	\$0.00
<b>Valor presente de aportaciones futuras</b>	<b>\$0.00</b>	<b>\$0.00</b>	<b>\$0.00</b>	<b>\$0.00</b>	<b>\$0.00</b>
Generación actual	\$0.00	\$0.00	\$0.00	\$0.00	\$0.00
Generaciones futuras	\$0.00	\$0.00	\$0.00	\$0.00	\$0.00
Otros Ingresos	\$0.00	\$0.00	\$0.00	\$0.00	\$0.00
<b>Déficit/ superávit actuarial</b>	<b>\$0.00</b>	<b>\$0.00</b>	<b>\$0.00</b>	<b>\$0.00</b>	<b>\$0.00</b>
Generación actual	\$0.00	\$0.00	\$0.00	\$0.00	\$0.00
Generaciones futuras	\$0.00	\$0.00	\$0.00	\$0.00	\$0.00
<b>Periodo de suficiencia</b>	<b>\$0.00</b>	<b>\$0.00</b>	<b>\$0.00</b>	<b>\$0.00</b>	<b>\$0.00</b>
Año de descapitalización	\$0.00	\$0.00	\$0.00	\$0.00	\$0.00
Tasa de rendimiento	\$0.00	\$0.00	\$0.00	\$0.00	\$0.00
<b>Estudio actuarial</b>	<b>\$0.00</b>	<b>\$0.00</b>	<b>\$0.00</b>	<b>\$0.00</b>	<b>\$0.00</b>
Año de elaboración del estudio actuarial	\$0.00	\$0.00	\$0.00	\$0.00	\$0.00
Empresa que elaboró el estudio actuarial	\$0.00	\$0.00	\$0.00	\$0.00	\$0.00

Bajo protesta de decir verdad declaramos que los Estados Financieros y sus Notas son razonablemente correctos y responsabilidad del emisor.