

# I. INFORMACIÓN CONTABLE

Cuenta Pública 2020  
Estado de Actividades  
Del 1o. de Enero al 31 de Marzo de 2020  
(Pesos)

Ente Público: INSTITUTO PARA EL DESARROLLO DE LA CULTURA MAYA DEL ESTADO DE YUCATÁN

| Concepto  | 2020                  | 2019                  | Concepto  | 2020                  | 2019                  |
|---|-----------------------|-----------------------|---|-----------------------|-----------------------|
| <b>Ingresos y Otros Beneficios</b>  |                       |                       | <b>Gastos y Otras Pérdidas</b>  |                       |                       |
| <b>Ingresos de Gestión</b>  | <b>\$0.00</b>         | <b>\$0.00</b>         | <b>Gastos de Funcionamiento</b>   | <b>\$3,172,869.95</b> | <b>\$3,754,973.81</b> |
| Impuestos   | \$0.00                | \$0.00                | Servicios Personales  | \$2,571,578.34        | \$3,097,095.15        |
| Cuotas y Aportaciones de Seguridad Social   | \$0.00                | \$0.00                | Materiales y Suministros  | \$95,518.19           | \$177,377.38          |
| Contribuciones de Mejoras   | \$0.00                | \$0.00                | Servicios Generales   | \$505,773.42          | \$480,501.28          |
| Derechos  | \$0.00                | \$0.00                | <b>Transferencias, Asignaciones, Subsidios y Otras Ayudas</b>                     | <b>\$8,970.54</b>     | <b>\$142,179.93</b>   |
| Productos   | \$0.00                | \$0.00                | Transferencias Internas y Asignaciones al Sector Público                          | \$0.00                | \$0.00                |
| Aprovechamientos  | \$0.00                | \$0.00                | Transferencias al Resto del Sector Público  | \$0.00                | \$0.00                |
| Ingresos por Venta de Bienes y Servicios  | \$0.00                | \$0.00                | Subsidios y Subvenciones  | \$0.00                | \$0.00                |
| <b>Participaciones, Aportaciones, Convenios, Incentivos Derivados de la Colaboración Fiscal, Fondos Distintos de Aportaciones, Transferencias, Asignaciones, Subsidios y Subvenciones, y Pensiones y Jubilaciones</b> | <b>\$3,649,592.00</b> | <b>\$3,587,601.00</b> | Ayudas Sociales   | \$8,970.54            | \$142,179.93          |
| Participaciones, Aportaciones, Convenios, Incentivos Derivados de la Colaboración Fiscal y Fondos Distintos de Aportaciones   | \$0.00                | \$0.00                | Pensiones y Jubilaciones  | \$0.00                | \$0.00                |
| Transferencias, Asignaciones, Subsidios y Subvenciones, y Pensiones y Jubilaciones  | \$3,649,592.00        | \$3,587,601.00        | Transferencias a Fideicomisos, Mandatos y Contratos Análogos                      | \$0.00                | \$0.00                |
| <b>Otros Ingresos y Beneficios</b>  | <b>\$0.00</b>         | <b>\$108.70</b>       | Transferencias a la Seguridad Social  | \$0.00                | \$0.00                |
| Ingresos Financieros  | \$0.00                | \$108.70              | Donativos   | \$0.00                | \$0.00                |
| Incremento por Variación de Inventarios   | \$0.00                | \$0.00                | Transferencias al Exterior  | \$0.00                | \$0.00                |
| Disminución del Exceso de Estimaciones por Pérdida o Deterioro u Obsolescencia  | \$0.00                | \$0.00                | <b>Participaciones y Aportaciones</b>   | <b>\$0.00</b>         | <b>\$0.00</b>         |
| Disminución del Exceso de Provisiones   | \$0.00                | \$0.00                | Participaciones   | \$0.00                | \$0.00                |
| Otros Ingresos y Beneficios Varios  | \$0.00                | \$0.00                | Aportaciones  | \$0.00                | \$0.00                |
| <b>Total Ingresos y Otros Beneficios</b>  | <b>\$3,649,592.00</b> | <b>\$3,587,709.70</b> | Convenios   | \$0.00                | \$0.00                |
|   |                       |                       | <b>Intereses, Comisiones y Otros Gastos de la Deuda Pública</b>                   | <b>\$0.00</b>         | <b>\$0.00</b>         |
|   |                       |                       | Intereses de la Deuda Pública   | \$0.00                | \$0.00                |
|   |                       |                       | Comisiones de la Deuda Pública  | \$0.00                | \$0.00                |
|   |                       |                       | Gastos de la Deuda Pública  | \$0.00                | \$0.00                |
|   |                       |                       | Costo por Coberturas  | \$0.00                | \$0.00                |
|   |                       |                       | Apoyos Financieros  | \$0.00                | \$0.00                |
|   |                       |                       | <b>Otros Gastos y Pérdidas Extraordinarias</b>                                    | <b>\$0.00</b>         | <b>\$0.00</b>         |
|   |                       |                       | Estimaciones, Depreciaciones, Deterioros, Obsolescencia y Amortizaciones          | \$0.00                | \$0.00                |
|   |                       |                       | Provisiones   | \$0.00                | \$0.00                |
|   |                       |                       | Disminución de Inventarios  | \$0.00                | \$0.00                |
|   |                       |                       | Aumento por Insuficiencia de Estimaciones por Pérdida o Deterioro u Obsolescencia | \$0.00                | \$0.00                |
|   |                       |                       | Aumento por Insuficiencia de Provisiones  | \$0.00                | \$0.00                |
|   |                       |                       | Otros Gastos  | \$0.00                | \$0.00                |
|   |                       |                       | <b>Inversión Pública</b>  | <b>\$0.00</b>         | <b>\$0.00</b>         |
|   |                       |                       | Inversión Pública No Capitalizable  | \$0.00                | \$0.00                |
|   |                       |                       | <b>Total Gastos y Otras Pérdidas</b>  | <b>\$3,181,840.49</b> | <b>\$3,897,153.74</b> |
|   |                       |                       | <b>Resultado del Ejercicio (Ahorro / Desahorro)</b>                               | <b>\$467,751.51</b>   | <b>-\$309,444.04</b>  |

Bajo protesta de decir verdad declaramos que los Estados Financieros y sus Notas son razonablemente correctos y responsabilidad del emisor.

**Cuenta Pública 2020**  
**Estado de Situación Financiera**  
**Al 31 de Marzo de 2020**  
**(Pesos)**

**Ente Público: INSTITUTO PARA EL DESARROLLO DE LA CULTURA MAYA DEL ESTADO DE YUCATÁN**

| Concepto  | 2020                  | 2019                  | Concepto  | 2020                  | 2019                  |
|---|-----------------------|-----------------------|---|-----------------------|-----------------------|
| <b>Activo</b>   |                       |                       | <b>Pasivo</b>   |                       |                       |
| <b>Activo Circulante</b>                                      |                       |                       | <b>Pasivo Circulante</b>  |                       |                       |
| Efectivo y Equivalentes                                       | \$1,194,998.36        | \$705,066.70          | Cuentas por Pagar a Corto Plazo   | \$11,642.68           | \$457,664.11          |
| Derechos a Recibir Efectivo o Equivalentes                    | \$155,120.41          | \$251,018.77          | Documentos por Pagar a Corto Plazo  | \$980,785.96          | \$10,415.88           |
| Derechos a Recibir Bienes o Servicios                         | \$0.00                | \$0.00                | Porción a Corto Plazo de la Deuda Pública a Largo Plazo                             | \$0.00                | \$0.00                |
| Inventarios   | \$0.00                | \$0.00                | Titulos y Valores a Corto Plazo   | \$0.00                | \$0.00                |
| Almacenes   | \$0.00                | \$0.00                | Pasivos Diferidos a Corto Plazo   | \$0.00                | \$0.00                |
|   |                       |                       | Fondos y Bienes de Terceros en Garantía Y/O Administración a Corto Plazo            | \$0.00                | \$0.00                |
| Estimación por Pérdida o Deterioro de Activos Circulantes     | \$0.00                | \$0.00                | Provisiones a Corto Plazo   | \$0.00                | \$0.00                |
| Otros Activos Circulantes                                     | \$0.00                | \$0.00                | Otros Pasivos a Corto Plazo   | \$0.00                | \$0.00                |
| <b>Total Activo Circulante</b>                                | <b>\$1,350,118.77</b> | <b>\$956,085.47</b>   | <b>Total Pasivo Circulante</b>  | <b>\$992,428.64</b>   | <b>\$468,079.99</b>   |
| <b>Activo No Circulante</b>                                   |                       |                       | <b>Pasivo No Circulante</b>   |                       |                       |
| Inversiones Financieras a Largo Plazo                         | \$0.00                | \$0.00                | Cuentas por Pagar a Largo Plazo   | \$0.00                | \$0.00                |
| Derechos a Recibir Efectivo o Equivalentes a Largo Plazo      | \$0.00                | \$0.00                | Documentos por Pagar a Largo Plazo  | \$0.00                | \$0.00                |
| Bienes Inmuebles, Infraestructura y Construcciones en Proceso | \$0.00                | \$0.00                | Deuda Pública a Largo Plazo   | \$0.00                | \$0.00                |
| Bienes Muebles  | \$4,013,634.87        | \$3,921,192.99        | Pasivos Diferidos a Largo Plazo   | \$0.00                | \$0.00                |
| Activos Intangibles   | \$0.00                | \$0.00                | Fondos y Bienes de Terceros en Garantía Y/O en Administración a Largo Plazo         | \$0.00                | \$0.00                |
| Depreciación, Deterioro y Amortización Acumulada de Bienes    | \$0.00                | \$0.00                | Provisiones a Largo Plazo   | \$0.00                | \$0.00                |
| Activos Diferidos   | \$0.00                | \$0.00                | <b>Total Pasivo No Circulante</b>   | <b>\$0.00</b>         | <b>\$0.00</b>         |
| Estimación por Pérdida o Deterioro de Activos No Circulantes  | \$0.00                | \$0.00                | <b>Total Pasivo</b>   | <b>\$992,428.64</b>   | <b>\$468,079.99</b>   |
| Otros Activos No Circulantes                                  | \$0.00                | \$0.00                | <b>Hacienda Pública / Patrimonio</b>  |                       |                       |
| <b>Total Activo No Circulante</b>                             | <b>\$4,013,634.87</b> | <b>\$3,921,192.99</b> | <b>Hacienda Pública / Patrimonio Contribuido</b>                                    | <b>\$4,002,230.50</b> | <b>\$3,921,192.99</b> |
| <b>Total Activo</b>   | <b>\$5,363,753.64</b> | <b>\$4,877,278.46</b> | Aportaciones  | \$4,002,230.50        | \$3,921,192.99        |
|   |                       |                       | Donaciones de Capital   | \$0.00                | \$0.00                |
|   |                       |                       | Actualización de la Hacienda Pública/Patrimonio                                     | \$0.00                | \$0.00                |
|   |                       |                       | <b>Hacienda Pública / Patrimonio Generado</b>                                       | <b>\$369,094.50</b>   | <b>\$488,005.48</b>   |
|   |                       |                       | Resultados del Ejercicio (Ahorro / Desahorro)                                       | \$467,751.51          | -\$309,444.04         |
|   |                       |                       | Resultados de Ejercicios Anteriores   | -\$98,657.01          | \$797,449.52          |
|   |                       |                       | Revalúos  | \$0.00                | \$0.00                |
|   |                       |                       | Reservas  | \$0.00                | \$0.00                |
|   |                       |                       | Rectificaciones de Resultados de Ejercicios Anteriores                              | \$0.00                | \$0.00                |
|   |                       |                       | <b>Exceso o Insuficiencia en la Actualización de la Hacienda Pública/Patrimonio</b> | <b>\$0.00</b>         | <b>\$0.00</b>         |
|   |                       |                       | Resultado por Posición Monetaria  | \$0.00                | \$0.00                |
|   |                       |                       | Resultado por Tenencia de Activos No Monetarios                                     | \$0.00                | \$0.00                |
|   |                       |                       | <b>Total Hacienda Pública / Patrimonio</b>  | <b>\$4,371,325.00</b> | <b>\$4,409,198.47</b> |
|   |                       |                       | <b>Total Pasivo y Hacienda Pública / Patrimonio</b>                                 | <b>\$5,363,753.64</b> | <b>\$4,877,278.46</b> |

Bajo protesta de decir verdad declaramos que los Estados Financieros y sus Notas son razonablemente correctos y responsabilidad del emisor.

**Cuenta Pública 2020**  
**Estado de Flujo de Efectivo**  
**Del 1o. de Enero al 31 de Marzo de 2020**  
**(Pesos)**

**Ente Público: INSTITUTO PARA EL DESARROLLO DE LA CULTURA MAYA DEL ESTADO DE YUCATÁN**

| Concepto   | 2020                  | 2019                  | Concepto   | 2020                  | 2019                  |
|--|-----------------------|-----------------------|--|-----------------------|-----------------------|
| <b>Flujos de Efectivo de Las Actividades de Operación</b>  |                       |                       | <b>Flujos de Efectivo de Las Actividades de Inversión</b>                    |                       |                       |
| <b>Origen</b>  | <b>\$3,994,161.80</b> | <b>\$3,587,709.70</b> | <b>Origen</b>  | <b>\$0.00</b>         | <b>\$0.00</b>         |
| Impuestos  | \$0.00                | \$0.00                | Bienes Inmuebles, Infraestructura y Construcciones en Proceso                | \$0.00                | \$0.00                |
| Cuotas y Aportaciones de Seguridad Social  | \$0.00                | \$0.00                | Bienes Muebles   | \$0.00                | \$0.00                |
| Contribuciones de Mejoras  | \$0.00                | \$0.00                | Otros Orígenes de Inversión  | \$0.00                | \$0.00                |
| Derechos   | \$0.00                | \$0.00                | <b>Aplicación</b>  | <b>\$0.00</b>         | <b>\$0.00</b>         |
| Productos  | \$0.00                | \$108.70              | Bienes Inmuebles, Infraestructura y Construcciones en Proceso                | \$0.00                | \$0.00                |
| Aprovechamientos   | \$0.00                | \$0.00                | Bienes Muebles   | \$0.00                | \$0.00                |
| Ingresos por Venta de Bienes y Servicios   | \$0.00                | \$0.00                | Otras Aplicaciones de Inversión  | \$0.00                | \$0.00                |
| Participaciones y Aportaciones, Convenios, Incentivos Derivados de la Colaboración Fiscal y Fondos Distintos de Aportaciones | \$0.00                | \$0.00                | <b>Flujos Netos de Efectivo por Actividades de Inversión</b>                 | <b>\$0.00</b>         | <b>\$0.00</b>         |
| Transferencias, Asignaciones, Subsidios y Subvenciones, y Pensiones y Jubilaciones   | \$3,649,592.00        | \$3,587,601.00        | <b>Flujos de Efectivo de Las Actividades de Financiamiento</b>               |                       |                       |
| Otros Orígenes de Operación  | \$344,569.80          | \$0.00                | <b>Origen</b>  | <b>\$0.00</b>         | <b>\$0.00</b>         |
| <b>Aplicación</b>  | <b>\$3,181,840.49</b> | <b>\$4,030,558.01</b> | Endeudamiento Neto   | <b>\$0.00</b>         | <b>\$0.00</b>         |
| Servicios Personales   | \$2,571,578.34        | \$3,097,095.15        | Interno  | \$0.00                | \$0.00                |
| Materiales y Suministros   | \$95,518.19           | \$177,377.38          | Externo  | \$0.00                | \$0.00                |
| Servicios Generales  | \$505,773.42          | \$480,501.28          | Otros Orígenes de Financiamiento   | \$0.00                | \$0.00                |
| Transferencias Internas y Asignaciones al Sector Público   | \$0.00                | \$0.00                | <b>Aplicación</b>  | <b>\$0.00</b>         | <b>\$0.00</b>         |
| Transferencias al Resto del Sector Público   | \$0.00                | \$0.00                | Servicios de la Deuda  | <b>\$0.00</b>         | <b>\$0.00</b>         |
| Subsidios y Subvenciones   | \$0.00                | \$0.00                | Interno  | \$0.00                | \$0.00                |
| Ayudas Sociales  | \$8,970.54            | \$142,179.93          | Externo  | \$0.00                | \$0.00                |
| Pensiones y Jubilaciones   | \$0.00                | \$0.00                | Otras Aplicaciones de Financiamiento   | \$0.00                | \$0.00                |
| Transferencias a Fideicomisos, Mandatos y Contratos Análogos   | \$0.00                | \$0.00                | <b>Flujos Netos de Efectivo por Actividades de Financiamiento</b>            | <b>\$0.00</b>         | <b>\$0.00</b>         |
| Transferencias a la Seguridad Social   | \$0.00                | \$0.00                | <b>Incremento/Disminución Neta en el Efectivo y Equivalentes al Efectivo</b> | <b>\$812,321.31</b>   | <b>-\$442,848.31</b>  |
| Donativos  | \$0.00                | \$0.00                | <b>Efectivo y Equivalentes al Efectivo al Inicio del Ejercicio</b>           | <b>\$382,677.05</b>   | <b>\$1,147,915.01</b> |
| Transferencias al Exterior   | \$0.00                | \$0.00                | <b>Efectivo y Equivalentes al Efectivo al Final del Ejercicio</b>            | <b>\$1,194,998.36</b> | <b>\$705,066.70</b>   |
| Participaciones  | \$0.00                | \$0.00                |  |                       |                       |
| Aportaciones   | \$0.00                | \$0.00                |  |                       |                       |
| Convenios  | \$0.00                | \$0.00                |  |                       |                       |
| Otras Aplicaciones de Operación  | \$0.00                | \$133,404.27          |  |                       |                       |
| <b>Flujos Netos de Efectivo por Actividades de Operación</b>   | <b>\$812,321.31</b>   | <b>-\$442,848.31</b>  |  |                       |                       |

Bajo protesta de decir verdad declaramos que los Estados Financieros y sus Notas son razonablemente correctos y responsabilidad del emisor.

**Cuenta Pública 2020**  
**Estado de Cambios en la Situación Financiera**  
**Del 1o. de Enero al 31 de Marzo de 2020**  
**(Pesos)**

**Ente Público: INSTITUTO PARA EL DESARROLLO DE LA CULTURA MAYA DEL ESTADO DE YUCATÁN**

| Concepto  | Origen             | Aplicación          | Concepto  | Origen              | Aplicación    |
|---|--------------------|---------------------|---|---------------------|---------------|
| <b>Activo</b>   | <b>\$85,226.74</b> | <b>\$812,321.31</b> | <b>Pasivo</b>   | <b>\$259,343.06</b> | <b>\$0.00</b> |
| <b>Activo Circulante</b>                                      | <b>\$85,226.74</b> | <b>\$812,321.31</b> | <b>Pasivo Circulante</b>  | <b>\$259,343.06</b> | <b>\$0.00</b> |
| Efectivo y Equivalentes                                       | \$0.00             | \$812,321.31        | Cuentas por Pagar a Corto Plazo   | \$3,537.08          | \$0.00        |
| Derechos a Recibir Efectivo o Equivalentes                    | \$85,226.74        | \$0.00              | Documentos por Pagar a Corto Plazo  | \$255,805.98        | \$0.00        |
| Derechos a Recibir Bienes o Servicios                         | \$0.00             | \$0.00              | Porción a Corto Plazo de la Deuda Pública a Largo Plazo                             | \$0.00              | \$0.00        |
| Inventarios   | \$0.00             | \$0.00              | Títulos y Valores a Corto Plazo   | \$0.00              | \$0.00        |
| Almacenes   | \$0.00             | \$0.00              | Pasivos Diferidos a Corto Plazo   | \$0.00              | \$0.00        |
| Estimación por Pérdida o Deterioro de Activos Circulantes     | \$0.00             | \$0.00              | Fondos y Bienes de Terceros en Garantía Y/O Administración a Corto Plazo            | \$0.00              | \$0.00        |
| Otros Activos Circulantes                                     | \$0.00             | \$0.00              | Provisiones a Corto Plazo   | \$0.00              | \$0.00        |
| <b>Activo No Circulante</b>                                   | <b>\$0.00</b>      | <b>\$0.00</b>       | Otros Pasivos a Corto Plazo   | \$0.00              | \$0.00        |
| Inversiones Financieras a Largo Plazo                         | \$0.00             | \$0.00              | <b>Pasivo No Circulante</b>   | <b>\$0.00</b>       | <b>\$0.00</b> |
| Derechos a Recibir Efectivo o Equivalentes a Largo Plazo      | \$0.00             | \$0.00              | Cuentas por Pagar a Largo Plazo   | \$0.00              | \$0.00        |
| Bienes Inmuebles, Infraestructura y Construcciones en Proceso | \$0.00             | \$0.00              | Documentos por Pagar a Largo Plazo  | \$0.00              | \$0.00        |
| Bienes Muebles  | \$0.00             | \$0.00              | Deuda Pública a Largo Plazo   | \$0.00              | \$0.00        |
| Activos Intangibles   | \$0.00             | \$0.00              | Pasivos Diferidos a Largo Plazo   | \$0.00              | \$0.00        |
| Depreciación, Deterioro y Amortización Acumulada de Bienes    | \$0.00             | \$0.00              | Fondos y Bienes de Terceros en Garantía Y/O en Administración a Largo Plazo         | \$0.00              | \$0.00        |
| Activos Diferidos   | \$0.00             | \$0.00              | Provisiones a Largo Plazo   | \$0.00              | \$0.00        |
| Estimación por Pérdida o Deterioro de Activos No Circulantes  | \$0.00             | \$0.00              | <b>Hacienda Pública/ Patrimonio</b>   | <b>\$467,751.51</b> | <b>\$0.00</b> |
| Otros Activos No Circulantes                                  | \$0.00             | \$0.00              | <b>Hacienda Pública/Patrimonio Contribuido</b>                                      | <b>\$0.00</b>       | <b>\$0.00</b> |
|   |                    |                     | Aportaciones  | \$0.00              | \$0.00        |
|   |                    |                     | Donaciones de Capital   | \$0.00              | \$0.00        |
|   |                    |                     | Actualización de la Hacienda Pública / Patrimonio                                   | \$0.00              | \$0.00        |
|   |                    |                     | <b>Hacienda Pública/Patrimonio Generado</b>   | <b>\$467,751.51</b> | <b>\$0.00</b> |
|   |                    |                     | Resultados del Ejercicio (Ahorro / Desahorro)                                       | \$467,751.51        | \$0.00        |
|   |                    |                     | Resultados de Ejercicios Anteriores   | \$0.00              | \$0.00        |
|   |                    |                     | Revalúos  | \$0.00              | \$0.00        |
|   |                    |                     | Reservas  | \$0.00              | \$0.00        |
|   |                    |                     | Rectificaciones de Resultados de Ejercicios Anteriores                              | \$0.00              | \$0.00        |
|   |                    |                     | <b>Exceso o Insuficiencia en la Actualización de la Hacienda Pública/Patrimonio</b> | <b>\$0.00</b>       | <b>\$0.00</b> |
|   |                    |                     | Resultado por Posición Monetaria  | \$0.00              | \$0.00        |
|   |                    |                     | Resultado por Tenencia de Activos No Monetarios                                     | \$0.00              | \$0.00        |

Bajo protesta de decir verdad declaramos que los Estados Financieros y sus Notas son razonablemente correctos y responsabilidad del emisor.

**Cuenta Pública 2020**  
**Estado Analítico del Activo**  
**Del 1o. de Enero al 31 de Marzo de 2020**  
**(Pesos)**

**Ente Público: INSTITUTO PARA EL DESARROLLO DE LA CULTURA MAYA DEL ESTADO DE YUCATÁN**

| Concepto  | Saldo Inicial         | Cargos del Período    | Abonos del Período    | Saldo Final           | Variación del Período |
|---|-----------------------|-----------------------|-----------------------|-----------------------|-----------------------|
| <b>Activo</b>   |                       |                       |                       |                       |                       |
| <b>Activo Circulante</b>                                      | <b>\$623,024.20</b>   | <b>\$6,284,957.56</b> | <b>\$5,557,862.99</b> | <b>\$1,350,118.77</b> | <b>\$727,094.57</b>   |
| Efectivo y Equivalentes                                       | \$382,677.05          | \$6,136,890.29        | \$5,324,568.98        | \$1,194,998.36        | \$812,321.31          |
| Derechos a Recibir Efectivo o Equivalentes                    | \$240,347.15          | \$148,067.27          | \$233,294.01          | \$155,120.41          | -\$85,226.74          |
| Derechos a Recibir Bienes o Servicios                         | \$0.00                | \$0.00                | \$0.00                | \$0.00                | \$0.00                |
| Inventarios   | \$0.00                | \$0.00                | \$0.00                | \$0.00                | \$0.00                |
| Almacenes   | \$0.00                | \$0.00                | \$0.00                | \$0.00                | \$0.00                |
| Estimación por Pérdida o Deterioro de Activos Circulantes     | \$0.00                | \$0.00                | \$0.00                | \$0.00                | \$0.00                |
| Otros Activos Circulantes                                     | \$0.00                | \$0.00                | \$0.00                | \$0.00                | \$0.00                |
| <b>Activo No Circulante</b>                                   | <b>\$4,013,634.87</b> | <b>\$0.00</b>         | <b>\$0.00</b>         | <b>\$4,013,634.87</b> | <b>\$0.00</b>         |
| Inversiones Financieras a Largo Plazo                         | \$0.00                | \$0.00                | \$0.00                | \$0.00                | \$0.00                |
| Derechos a Recibir Efectivo o Equivalentes a Largo Plazo      | \$0.00                | \$0.00                | \$0.00                | \$0.00                | \$0.00                |
| Bienes Inmuebles, Infraestructura y Construcciones en Proceso | \$0.00                | \$0.00                | \$0.00                | \$0.00                | \$0.00                |
| Bienes Muebles  | \$4,013,634.87        | \$0.00                | \$0.00                | \$4,013,634.87        | \$0.00                |
| Activos Intangibles   | \$0.00                | \$0.00                | \$0.00                | \$0.00                | \$0.00                |
| Depreciación, Deterioro y Amortización Acumulada de Bienes    | \$0.00                | \$0.00                | \$0.00                | \$0.00                | \$0.00                |
| Activos Diferidos   | \$0.00                | \$0.00                | \$0.00                | \$0.00                | \$0.00                |
| Estimación por Pérdida o Deterioro de Activos No Circulantes  | \$0.00                | \$0.00                | \$0.00                | \$0.00                | \$0.00                |
| Otros Activos No Circulantes                                  | \$0.00                | \$0.00                | \$0.00                | \$0.00                | \$0.00                |

Bajo protesta de decir verdad declaramos que los Estados Financieros y sus Notas son razonablemente correctos y responsabilidad del emisor.

**Cuenta Pública 2020**  
**Estado Analítico de la Deuda y Otros Pasivos**  
**Del 1o. de Enero al 31 de Marzo de 2020**  
**(Pesos)**

**Ente Público: INSTITUTO PARA EL DESARROLLO DE LA CULTURA MAYA DEL ESTADO DE YUCATÁN**

| Denominación de las Deudas             | Moneda de Contratación | Institución o País Acreedor | Saldo Inicial del Período | Saldo Final del Período |
|--|------------------------|-----------------------------|---------------------------|-------------------------|
| <b>Deuda Pública</b>                   |                        |                             |                           |                         |
| <b>Corto Plazo</b>                     |                        |                             |                           |                         |
| <b>Deuda Interna</b>                   |                        |                             | <b>\$0.00</b>             | <b>\$0.00</b>           |
| Instituciones de Crédito               |                        |                             | \$0.00                    | \$0.00                  |
| Títulos y Valores                      |                        |                             | \$0.00                    | \$0.00                  |
| Arrendamientos Financieros             |                        |                             | \$0.00                    | \$0.00                  |
| <b>Deuda Externa</b>                   |                        |                             | <b>\$0.00</b>             | <b>\$0.00</b>           |
| Organismos Financieros Internacionales |                        |                             | \$0.00                    | \$0.00                  |
| Deuda Bilateral                        |                        |                             | \$0.00                    | \$0.00                  |
| Títulos y Valores                      |                        |                             | \$0.00                    | \$0.00                  |
| Arrendamientos Financieros             |                        |                             | \$0.00                    | \$0.00                  |
| <b>Subtotal a Corto Plazo</b>          |                        |                             | <b>\$0.00</b>             | <b>\$0.00</b>           |
| <b>Largo Plazo</b>                     |                        |                             |                           |                         |
| <b>Deuda Interna</b>                   |                        |                             | <b>\$0.00</b>             | <b>\$0.00</b>           |
| Instituciones de Crédito               |                        |                             | \$0.00                    | \$0.00                  |
| Títulos y Valores                      |                        |                             | \$0.00                    | \$0.00                  |
| Arrendamientos Financieros             |                        |                             | \$0.00                    | \$0.00                  |
| <b>Deuda Externa</b>                   |                        |                             | <b>\$0.00</b>             | <b>\$0.00</b>           |
| Organismos Financieros Internacionales |                        |                             | \$0.00                    | \$0.00                  |
| Deuda Bilateral                        |                        |                             | \$0.00                    | \$0.00                  |
| Títulos y Valores                      |                        |                             | \$0.00                    | \$0.00                  |
| Arrendamientos Financieros             |                        |                             | \$0.00                    | \$0.00                  |
| <b>Subtotal a Largo Plazo</b>          |                        |                             | <b>\$0.00</b>             | <b>\$0.00</b>           |
| Otros Pasivos                          | Peso                   | Mex.                        | \$733,058.54              | \$992,428.64            |
| <b>Total Deuda y Otros Pasivos</b>     | <b>Peso</b>            | <b>Mex.</b>                 | <b>\$733,058.54</b>       | <b>\$992,428.64</b>     |

Bajo protesta de decir verdad declaramos que los Estados Financieros y sus Notas son razonablemente correctos y responsabilidad del emisor.

**Cuenta Pública 2020**  
**Estado de Variación en la Hacienda Pública**  
**Del 1o. de Enero al 31 de Marzo de 2020**  
**(Pesos)**

**Ente Público: INSTITUTO PARA EL DESARROLLO DE LA CULTURA MAYA DEL ESTADO DE YUCATÁN**

| Concepto  | Hacienda Pública/Patrimonio Contribuido | Hacienda Pública/Patrimonio o Generado de Ejercicios Anteriores | Hacienda Pública/Patrimonio o Generado del Ejercicio | Exceso o insuficiencia en la actualización de la Hacienda Pública/Patrimonio | Total                 |
|---|---|---|--|--|-----------------------|
| <b>Hacienda Pública / Patrimonio Contribuido Neto del Ejercicio Anterior</b>            | <b>\$4,002,230.50</b>                   | <b>\$0.00</b>   | <b>\$0.00</b>  | <b>\$0.00</b>  | <b>\$4,002,230.50</b> |
| Aportaciones  | \$4,002,230.50                          | \$0.00  | \$0.00   | \$0.00   | \$4,002,230.50        |
| Donaciones de Capital   | \$0.00                                  | \$0.00  | \$0.00   | \$0.00   | \$0.00                |
| Actualización de la Hacienda Pública/Patrimonio   | \$0.00                                  | \$0.00  | \$0.00   | \$0.00   | \$0.00                |
| <b>Hacienda Pública / Patrimonio Generado Neto del Ejercicio Anterior</b>               | <b>\$0.00</b>                           | <b>\$797,449.52</b>   | <b>-\$896,079.49</b>                                 | <b>\$0.00</b>  | <b>-\$98,629.97</b>   |
| Resultados del Ejercicio (Ahorro/Desahorro)   | \$0.00                                  | \$0.00  | -\$896,079.49  | \$0.00   | -\$896,079.49         |
| Resultados de Ejercicios Anteriores   | \$0.00                                  | \$797,449.52  | \$0.00   | \$0.00   | \$797,449.52          |
| Revalúos  | \$0.00                                  | \$0.00  | \$0.00   | \$0.00   | \$0.00                |
| Reservas  | \$0.00                                  | \$0.00  | \$0.00   | \$0.00   | \$0.00                |
| Rectificaciones de Resultados de Ejercicios Anteriores                                  | \$0.00                                  | \$0.00  | \$0.00   | \$0.00   | \$0.00                |
| <b>Exceso o Insuficiencia en la Actualización de la Hacienda Pública/Patrimonio Ne</b>  | <b>\$0.00</b>                           | <b>\$0.00</b>   | <b>\$0.00</b>  | <b>\$0.00</b>  | <b>\$0.00</b>         |
| Resultado por Posición Monetaria  | \$0.00                                  | \$0.00  | \$0.00   | \$0.00   | \$0.00                |
| Resultado por Tenencia de Activos No Monetarios   | \$0.00                                  | \$0.00  | \$0.00   | \$0.00   | \$0.00                |
| <b>Hacienda Pública/Patrimonio Neto Final del Ejercicio Anterior</b>                    | <b>\$4,002,230.50</b>                   | <b>\$797,449.52</b>   | <b>-\$896,079.49</b>                                 | <b>\$0.00</b>  | <b>\$3,903,600.53</b> |
| <b>Cambios en la Hacienda Pública/Patrimonio Contribuido Neto del Ejercicio</b>         | <b>\$0.00</b>                           | <b>\$0.00</b>   | <b>\$0.00</b>  | <b>\$0.00</b>  | <b>\$0.00</b>         |
| Aportaciones  | \$0.00                                  | \$0.00  | \$0.00   | \$0.00   | \$0.00                |
| Donaciones de Capital   | \$0.00                                  | \$0.00  | \$0.00   | \$0.00   | \$0.00                |
| Actualización de la Hacienda Pública/Patrimonio   | \$0.00                                  | \$0.00  | \$0.00   | \$0.00   | \$0.00                |
| <b>Variaciones de la Hacienda Pública/Patrimonio Generado Neto del Ejercicio</b>        | <b>\$0.00</b>                           | <b>-\$896,106.53</b>  | <b>\$1,363,831.00</b>                                | <b>\$0.00</b>  | <b>\$467,724.47</b>   |
| Resultados del Ejercicio (Ahorro/Desahorro)   | \$0.00                                  | \$0.00  | \$467,751.51   | \$0.00   | \$467,751.51          |
| Resultados de Ejercicios Anteriores   | \$0.00                                  | -\$896,106.53   | \$896,079.49   | \$0.00   | -\$27.04              |
| Revalúos  | \$0.00                                  | \$0.00  | \$0.00   | \$0.00   | \$0.00                |
| Reservas  | \$0.00                                  | \$0.00  | \$0.00   | \$0.00   | \$0.00                |
| Rectificaciones a Resultados de Ejercicios Anteriores                                   | \$0.00                                  | \$0.00  | \$0.00   | \$0.00   | \$0.00                |
| <b>Cambios en el Exceso o Insuficiencia en la Actualización de la Hacienda Pública/</b> | <b>\$0.00</b>                           | <b>\$0.00</b>   | <b>\$0.00</b>  | <b>\$0.00</b>  | <b>\$0.00</b>         |
| Resultado por Posición Monetaria  | \$0.00                                  | \$0.00  | \$0.00   | \$0.00   | \$0.00                |
| Resultado por Tenencia de Activos No Monetarios   | \$0.00                                  | \$0.00  | \$0.00   | \$0.00   | \$0.00                |
| <b>Hacienda Pública/Patrimonio Neto Final del Ejercicio</b>                             | <b>\$4,002,230.50</b>                   | <b>-\$98,657.01</b>   | <b>\$467,751.51</b>                                  | <b>\$0.00</b>  | <b>\$4,371,325.00</b> |

Bajo protesta de decir verdad declaramos que los Estados Financieros y sus Notas son razonablemente correctos y responsabilidad del emisor.

**Cuenta Pública 2020**  
**Informes Sobre Pasivos Contingentes**  
**Al 31 de Marzo de 2020**  
**(Pesos)**

**Ente Público: INSTITUTO PARA EL DESARROLLO DE LA CULTURA MAYA DEL ESTADO DE YUCATÁN**

*SIN INFORMACIÓN QUE REVELAR*

Bajo protesta de decir verdad declaramos que los Estados Financieros y sus Notas son razonablemente correctos y responsabilidad del emisor.

**Cuenta Pública 2020**

**Notas a los Estados Financieros**

**Al 31 de Marzo del 2020**

**(Pesos)**

**Ente Público: INSTITUTO PARA EL DESARROLLO DE LA CULTURA MAYA DEL ESTADO DE YUCATÁN**

Con el propósito de dar cumplimiento a los artículos 44, 45, 46, 47, 49, 52, y 53 de la Ley General de Contabilidad Gubernamental, artículo 31 fracciones XXVI y XXXII del Código de Administración Pública de Yucatán y al artículo 59 fracciones XXV y XXVII del Reglamento del Código de la Administración Pública de Yucatán, el Instituto para el Desarrollo de la Cultura Maya del Estado de Yucatán, ha preparado los Estados Financieros incluyendo las operaciones efectuadas al 31 de Marzo .

**A) NOTAS DE DESGLOCE**

**I) NOTAS AL ESTADO DE SITUACIÓN FINANCIERA.**

**Activo**

**Efectivo y Equivalentes**

1.- La cuenta de bancos se encuentra integrada por tipo de cuenta bancaria de la siguiente manera:

| <b>Cuenta Contable</b>   | <b>Institución Bancaria</b> | <b>Tipo de Recurso</b> | <b>Saldo</b>  |
|--------------------------|-----------------------------|------------------------|---------------|
| 1100-00002-26-000000-000 | BANORTE                     | Estatal                | \$ 149,296.55 |
| 1100-00002-27-000000-000 | BANCOMER                    | Estatal                | \$ 935,898.95 |

La partida de CAJA con saldo de 5,390.75 correspondiente al fondo fijo es utilizado principalmente para el pago de gastos menores y exclusivamente de gastos de representación de la Dirección General. Esta información resulta de las operaciones sobre los recursos disponibles en cuentas bancarias, del ente público y que están asociadas a los recursos financieros que el INDEMAYA administra y custodia.

## **2. Derechos a Recibir Efectivo y Equivalentes y Bienes y Servicios a Recibir**

La cuenta de derechos a recibir efectivo y equivalentes y bienes y servicios a recibir, presenta cuentas por cobrar las cuales, se encuentran integradas de la siguiente manera:

## **3. GASTOS POR COMPROBAR**

Este rubro se integra de la siguiente manera:

| <b>NOMBRE</b>                  | <b>IMPORTE</b>     |
|--------------------------------|--------------------|
| OSCAR JESUS MEDINA             | \$14,000.00        |
| ANGEL ERNESTO BASTO BLANCO     | 13,654.47          |
| JORGE CARLOS DZIB LEON         | 1,900.00           |
| GERARDO ANTONIO ARCEO MARTINEZ | 5,213.00           |
| ROGER PAREDES IRIGOYEN         | 1,500.00           |
| DONACIANO LUCAS LIZAMA GRANIEL | 6,230.51           |
| VICTOR MANUEL RAMOS CARDENAS   | 1,500.00           |
| <b>TOTAL</b>                   | <b>\$43,997.98</b> |

Los saldos de este rubro al cierre del ejercicio se compone por conceptos diversos por parte de exfuncionarios y actuales empleados de esta Entidad.

#### 4. ANTICIPO A VIATICOS

Este rubro se integra de la siguiente manera:

| <b>NOMBRE</b>                       | <b>IMPORTE</b>     |
|-------------------------------------|--------------------|
| PAULINA DEL ROSARIO CETINA<br>AMAYA | 28,331.76          |
| MARIA BONIFACIA CHI POOT            | 2,538.42           |
| ROBERTO ALEJANDRO LOPEZ MAY         | 750.00             |
| JORGE CARLOS DZIB LEON              | 1,151.76           |
| STHEPANY STHELA AC ROSADO           | 2,000.00           |
| MAXIMLIANOYÑEZ                      | -311.94            |
| VICTOR MANUEL RAMOS CARDENAS        | 8,576.17           |
| <b>TOTAL</b>                        | <b>\$43,036.17</b> |

Los saldos de este rubro al cierre del ejercicio se compone por concepto de viáticos nacionales y extranjeros pendientes por parte de exfuncionarios y actuales empleados de esta Entidad.

## 5. ANTICIPO A PROVEEDORES DE BIENES Y SERVICIOS

Este rubro se integra de la siguiente manera:

| CONCEPTO                     | IMPORTE            |
|------------------------------|--------------------|
| RADIOMOVIL DIPSA, S.A DE C.V | 29,330.87          |
| ALTABRISA TRAVEL SA DE CV    | 14,944.00          |
| COMBUSTIBLES DE YUCATAN.     | 3,000.00           |
| <b>TOTAL</b>                 | <b>\$47,274.87</b> |
|                              |                    |

Los saldos de este rubro al cierre del ejercicio se compone por concepto de anticipos a proveedores que corresponden a ejercicios anteriores y del periodo.

## 6. OTROS

Este rubro se fue erogado en su totalidad.

## 7. SECRETARIA DE ADMINISTRACION Y FINANZAS

| <b>NOMBRE</b>                           | <b>IMPORTE</b>   |
|---|------------------|
| SECRETARIA DE ADMINISTRACION Y FINANZAS | 11,642.68        |
| <b>TOTAL</b>                            | <b>11,642.68</b> |

El saldo de este rubro al cierre del ejercicio se compone por concepto de una dación a favor que corresponde al ejercicio anterior pendiente de aplicar por parte de la Entidad.

## 8.- El saldo del rubro Bienes muebles e inmuebles que figura en el Estado de situación financiera, se integra como sigue:

| <b>BIENES MUEBLES</b>             | <b>IMPORTE</b> |
|-----------------------------------|----------------|
| MOBILIARIO                        | 698,137.92     |
| EQUIPO DE ADMINISTRACION          | 343,063.72     |
| EQUIPO EDUCACIONAL Y RECREATIVO   | 90,677.68      |
| BIENES INFORMATICOS               | 957,768.55     |
| VEHÍCULOS Y EQUIPO TERRESTRE      | 1,691,696.40   |
| EQUIPO Y APARATOS DE COMUNICACIÓN | 225,927.91     |

|                             |                     |
|-----------------------------|---------------------|
| MAQUINARIA Y EQUIPO DIVERSO | 3,027.05            |
| REFACCIONES Y ACCESORIOS    | 6,088.41            |
| <b>TOTAL BIENES MUEBLES</b> | <b>4,013,634.87</b> |

Los saldos registrados en el rubro de Bienes Muebles, representan el monto de la inversión realizada por el Instituto para el Desarrollo de la Cultura del Estado de Yucatán en Propiedades, Mobiliario y Equipo, para el desempeño de sus actividades administrativas, así como para la prestación de bienes y servicios a los habitantes del Estado de Yucatán.

### Pasivos

1.- La Cuenta de Documentos por pagar a corto plazo se integra como sigue

| NOMBRE                                       | IMPORTE          |
|--|------------------|
| SECRETARIA DE ADMINISTRACION Y FINANZAS      | 223.80           |
| SALDOS A FAVOR                               | 1,793.60         |
| SINDICATO DE TRABAJADORES                    | 3,500.52         |
| VARIOS                                       | 587.33           |
| EMPLEADOS                                    | 500.33           |
| CUENTAS POR PAGAR A PROVEEDORES              | 5026.55          |
| VENTA ARTESANIAS SEMANA DE YUCATAN EN MEXICO | 1.45             |
| <b>TOTAL</b>                                 | <b>11,642.68</b> |

2.- La cuenta de Impuestos por pagar a corto plazo se integra de la siguiente manera:

| <b>NOMBRE</b>                           | <b>IMPORTE</b>    |
|---|-------------------|
| SECRETARIA DE ADMINISTRACION Y FINANZAS | 289,317.49        |
| RETENCIONES DE LA TESOFE                | 605,167.15        |
| RETENCIONES DEL ISSTEY                  | 86,301.32         |
| <b>TOTAL</b>                            | <b>980,785.96</b> |

El Pasivo Circulante, representa aquellas obligaciones en las que la exigibilidad de pago es menor a un año y lo constituyen las fuentes principales de financiamiento, se incluyen principalmente las cuentas por pagar de operaciones contabilizadas al 31 de Marzo .

## **II) NOTAS AL ESTADO DE ACTIVIDADES**

### **Ingresos de Gestión**

Representa el monto de las transferencias recibidas durante el ejercicio fiscal y que se previeron en la Ley de Ingresos del INDEMAYA, así como de los recursos que el Instituto para el Desarrollo de la Cultura Maya del Estado de Yucatan recibió del Gobierno del Estado, por concepto de Participaciones, Transferencias o subsidios, como se muestra a continuación:

1.- Las cuentas que integran los ingresos de la gestión, presentan los siguientes saldos:

**INGRESOS Y OTROS BENEFICIOS**  
**INGRESOS DE GESTIÓN**

TRASFERENCIAS, ASIGNACIONES,  
SUBSIDIOS Y SUBVENIONES, Y 1,153,334.00  
PENSIONES Y JUBILACIONES

---

**1,153,334.00**

---

**Gastos y Otras Pérdidas**

Los egresos se refieren a los gastos de operación de los programas y servicios que ofrece el INDEMAYA en sus diferentes UBPS y están integrados de la siguiente manera:

| Concepto                 | Importe      |
|--------------------------|--------------|
| Servicios Personales     | \$886,083.68 |
| Materiales y Suministros | \$22,947.99  |
| Servicios Generales      | \$147,374.31 |
| Ayudas Sociales          | \$3,620.54   |

### III) NOTAS AL ESTADO DE VARIACIONES EN LA HACIENDA PÚBLICA.

1.- En la cuenta de patrimonio contribuido presenta las siguientes variaciones:

|  |                 |
|--|-----------------|
| <b>Hacienda Pública / Patrimonio Contribuido</b> |                 |
| Aportaciones                                     | \$ 4,002,230.50 |
| Donaciones de Capital                            | \$0.00          |
| <b>Hacienda Pública / Patrimonio Generado</b>    |                 |
| Resultados del Ejercicio (Ahorro / Desahorro)    | 467,751.51      |
| Resultados de Ejercicios Anteriores              | \$-98,657.01    |

### IV) NOTAS AL ESTADO DE FLUJO DE EFECTIVO.

1.- El análisis de los saldos inicial y final que figuran en la última parte del estado de flujo de efectivo en la cuenta de efectivo y equivalentes del efectivo es como sigue:

|  | <b>Saldo Inicial</b> | <b>Saldo Final</b>  |
|--|----------------------|---------------------|
| <b>EFFECTIVO Y EQUIVALENTES</b>                                |                      |                     |
| EFFECTIVO Y EQUIVALENTES                                       | 963,811.10           | 1,194,998.36        |
| DEPÓSITOS DE FONDOS DE TERCEROS EN GARANTÍA Y/O ADMINISTRACIÓN | 0.00                 | 0.00                |
| <b>TOTAL</b>   | <b>963,811.10</b>    | <b>1,194,998.36</b> |

2.- Con respecto a la adquisición de activos fijos al 31 de Marzo del Ejercicio 2020, NO se hicieron adquisiciones.

3.- Se presenta la conciliación de flujos de efectivo neto de las actividades de operación y la cuenta de ahorro/desahorro antes de rubros extraordinarios.

|   | 2020              | 2019               |
|---|-------------------|--------------------|
| <b>Ahorro/Desahorro antes de rubros Extraordinarios</b>               | <b>467,751.51</b> | <b>-309,444.04</b> |
| <i>Movimientos de partidas (o rubros) que no afectan al efectivo.</i> |                   |                    |
| Depreciación  |                   |                    |
| Amortización  |                   |                    |
| Incrementos en las provisiones  |                   |                    |
| Incremento en inversiones producido por revaluación                   |                   |                    |
| Ganancia/pérdida en venta de propiedad, planta y equipo               |                   |                    |
| Incremento en cuentas por cobrar                                      |                   |                    |
| Partidas extraordinarias  |                   |                    |

**V) CONCILIACIÓN ENTRE LOS INGRESOS PRESUPUESTARIOS Y CONTABLES, ASI COMO ENTRE LOS EGRESOS PRESUPUESTARIOS Y GASTOS CONTABLES.**

A. Conciliación de ingresos presupuestarios y contables del 1 de ENERO al 31 de Marzo de 2019.

|   |
|---|
| <b>Cuenta Pública 2019</b>                                  |
| INSTITUTO PARA EL DESARROLLO DE LA CULTURA MAYA             |
| Conciliación entre los Ingresos Presupuestarios y Contables |
| Del 1o. de Enero al 31 de Marzo de 2020                     |
| (Pesos)   |

|  |                       |
|--|-----------------------|
| <b>1. Total de Ingresos Presupuestarios</b>  | <b>\$1,153,334.00</b> |
| <b>2. Más Ingresos Contables No Presupuestarios</b>                                | <b>\$ -</b>           |
| 2.1 Ingresos Financieros   | \$ -                  |
| 2.2 Incremento por Variación de Inventarios  | \$ -                  |
| 2.3 Disminución del Exceso de Estimaciones por Pérdida o Deterioro u Obsolescencia | \$ -                  |
| 2.4 Disminución del Exceso de Provisiones  |                       |
| 2.5 Otros Ingresos y Beneficios Varios   | \$ -                  |
| 2.6 Otros Ingresos Contables No Presupuestarios                                    | \$ -                  |
| <b>3. Menos Ingresos Presupuestarios No Contables</b>                              | <b>\$ -</b>           |
| 3.1 Aprovechamientos Patrimoniales   | \$ -                  |
| 3.2 Ingresos Derivados de Financiamientos  | \$ -                  |
| 3.3 Otros Ingresos Presupuestarios No Contables                                    | \$ -                  |
| <b>4. Total de Ingresos Contables</b>  | <b>\$1,153,334.00</b> |

B. Conciliación de Egresos presupuestarios y gastos contables del 1 de Febrero al 31 de Marzo de 2020.

|  |
|--|
| <b>Cuenta Pública 2019</b>                                 |
| INSTITUTO PARA EL DESARROLLO DE LA CULTURA MAYA            |
| Conciliación entre los Egresos Presupuestarios y Contables |
| Del 1o. de Enero al 31 de Marzo de 2020                    |
| (Pesos)  |

|   |                       |
|---|-----------------------|
| <b>1. Total de Egresos Presupuestarios</b>                        | <b>\$1,060,026.52</b> |
| <b>2. Menos Egresos Presupuestarios No Contables</b>              | <b>\$</b>             |
| 2.1 Materias Primas y Materiales de Producción y Comercialización | \$ -                  |
| 2.2 Materiales y Suministros                                      | \$ -                  |
| 2.3 Mobiliario y Equipo de Administración                         | \$ -                  |
| 2.4 Mobiliario y Equipo Educativo y Recreativo                    | \$ -                  |
| 2.5 Equipo e Instrumental Médico y de Laboratorio                 | \$ -                  |
| 2.6 Vehículos y Equipo de Transporte                              | \$ -                  |
| 2.7 Equipo de Defensa y Seguridad                                 | \$ -                  |
| 2.8 Maquinaria, Otros Equipos y Herramientas                      | \$ -                  |
| 2.9 Activos Biológicos  | \$ -                  |
| 2.10 Bienes Inmuebles   | \$ -                  |
| 2.11 Activos Intangibles  | \$ -                  |
| 2.12 Obra Pública en Bienes de Dominio Público                    | \$ -                  |
| 2.13 Obra Pública en Bienes Propios                               | \$ -                  |

|   |                       |
|---|-----------------------|
| 2.14 Acciones y Participaciones de Capital  | \$ -                  |
| 2.15 Compra de Títulos y Valores  | \$ -                  |
| 2.16 Concesión de Préstamos   | \$ -                  |
| 2.17 Inversiones en Fideicomisos, Mandatos y Otros Análogos                           | \$ -                  |
| 2.18 Provisiones para Contingencias y Otras Erogaciones Especiales                    | \$ -                  |
| 2.19 Amortización de la Deuda Pública   | \$ -                  |
| 2.20 Adeudos de Ejercicios Fiscales Anteriores (ADEFAS)                               | \$ -                  |
| 2.21 Otros Egresos Presupuestarios No Contables                                       | \$ -                  |
| <b>3. Más Gastos Contables No Presupuestarios</b>                                     | <b>\$</b>             |
| 3.1 Estimaciones, Depreciaciones, Deterioros, Obsolescencia y Amortizaciones          | \$                    |
| 3.2 Provisiones   | \$ -                  |
| 3.3 Servicios Generales   |                       |
| 3.4 Aumento por Insuficiencia de Estimaciones por Pérdida o Deterioro u Obsolescencia | \$ -                  |
| 3.5 Aumento por Insuficiencia de Provisiones  | \$ -                  |
| 3.6 Otros Gastos  | \$ -                  |
| 3.7 Otros Gastos Contables No Presupuestarios   | \$ -                  |
| <b>4. Total de Gastos Contables</b>   | <b>\$1,060,026.52</b> |

## B) NOTAS DE MEMORIA

Los saldos de las cuentas de orden presupuestales se presentan a continuación:

- Cuentas presupuestarias.

### INGRESOS

|              |              |
|--------------|--------------|
| ESTIMADO     | 1,043,690.00 |
| COMPROMETIDO | 0.00         |
| DEVENGADO    | 1,153,334.00 |
| EJERCIDO     | 1,153,334.00 |
| RECUADADO    | 1,153,334.00 |

### EGRESOS

|              |              |
|--------------|--------------|
| APROBADO     | 1,043,690.00 |
| COMPROMETIDO | 0.00         |
| DEVENGADO    | 1,060,026.52 |
| EJERCIDO     | 1,060,026.52 |
| PAGADO       | 1,060,026.52 |

## **NOTAS DE GESTIÓN ADMINISTRATIVA**

### **1.- Introducción**

Los Estados Financieros del INSTITUTO PARA EL DESARROLLO DE LA CULTURA MAYA DEL ESTADO DE YUCATAN, se han elaborado para proveer de información financiera a los principales usuarios de la misma, al Congreso y a los Ciudadanos

El objetivo del presente documento es la revelación del contexto y de los aspectos económicos-financieros más relevantes que influyeron en las decisiones del período y que fueron considerados en la elaboración de los estados financieros para mayor comprensión de los mismos y sus particulares.

De esta manera se informa y explica la respuesta del INDEMAYA a las condiciones relacionadas con la información financiera de cada período de gestión; además, de exponer aquellas políticas que podrían afectar la toma de decisiones en períodos posteriores.

Los Estado Financieros, el registro de las operaciones así como la preparación de los informes se efectúan de acuerdo a la Ley General de Contabilidad Gubernamental, la cual fue publicada el 31 de Marzo de 2008 en el Diario Oficial de la Federación, y entro en vigor el 1 de Enero de 2011, así como su última reforma publicada en el DOF el 12 de Noviembre de 2012 que entrara en vigor el 01 de Enero de 2013, su objeto es establecer los criterios generales que regirán en la Contabilidad Gubernamental y la emisión de la información financiera de los entes públicos, con el fin de lograr se adecuada armonización, el órgano encargado de emitir las normas contables y los lineamientos para la armonización de la Contabilidad Gubernamental es el Consejo Nacional de Armonización Contable (CONAC), este órgano emitió el Manual de Contabilidad Gubernamental el cual contiene los documentos para realizar el registro y control de todas las operaciones contables del ente público.

Las normas de Información Financiera emitidos por el Consejo Mexicano para la investigación y Desarrollo de Información Financiera (CINIF) que conforman la estructura básica, establecen diferencias y semejanzas entre las entidades lucrativas y las entidades con propósitos no lucrativos, haciendo compatible y posible la integración de un cuerpo de Normas de Contabilidad Gubernamental ya que la presentación de la información debe ajustarse a las disposiciones legales y los requerimientos de los usuarios.

## **2.- Panorama Económico y Financiero**

Los ingresos con los que opera EL INDEMAYA provienen de los recursos y las transferencias Presupuestales de la Secretaría de Administración y Finanzas.

## **3.- Autorización e Historia**

EL INSTITUTO PARA EL DESARROLLO DE LA CULTURA MAYA DEL ESTADO DE YUCATAN, es un organismo público descentralizado, con personalidad jurídica y patrimonio propio, creado por Decreto No. 293 publicado en el Diario Oficial del Estado el 6 de Diciembre del 2000 y reformado mediante Decreto No. 325 publicado en el Diario Oficial del estado el 5 de Agosto de 2010. El régimen Fiscal bajo el cual se constituyo es Persona Moral sin Fines Lucrativos

#### 4.- Estructura organizacional básica

Se compone de la siguiente manera:

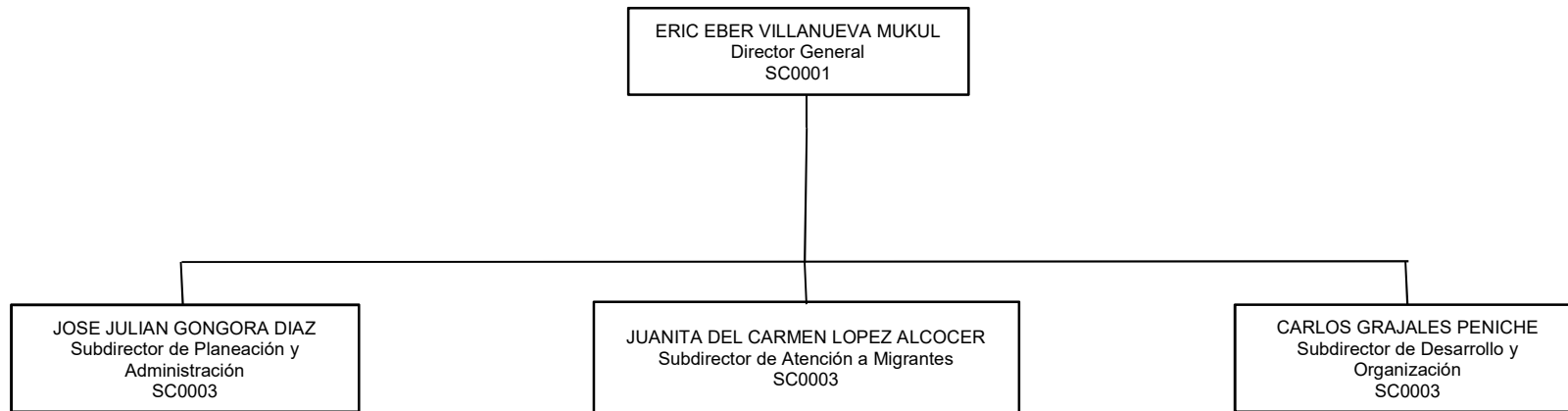

#### 5.- No aplican los fideicomisos

El informe sobre este concepto correspondiente al INDEMAYA no aplica

## **6.- Bases para la Preparación de Estados Financieros.**

- a) En la preparación de los Estados Financieros del INDEMAYA, se observó con lo establecido en la Ley General de Contabilidad Gubernamental, la Ley de Presupuesto y Contabilidad Gubernamental del Estado de Yucatán y demás disposiciones emitidas para tal efecto por el Consejo Nacional de Armonización Contable (CONAC).
- b) La base de medición utilizada en el registro de las operaciones para la elaboración de los Estados Financieros es a Costo histórico.
- c) Las reclasificaciones, depuraciones y errores de saldos se realizan con el objetivo de que los saldos que presentan los estados financieros sean los que presente la información contable adecuada.

## **7.- Posición en Moneda Extranjera y Protección por Riesgo Cambiario.**

- a) Derivado de que el INDEMAYA realiza por sus actividades operaciones en el extranjero propiamente no se cuenta con alguna cuenta bancaria en moneda extranjera.

## **8.- Reporte Analítico del Activo.**

La Vida útil o porcentajes de depreciación, deterioro o amortización utilizados en los diferentes activos, se deprecian en línea recta tomando las tasas de depreciación de porcentajes establecidos en la CONAC.

Los cálculos de depreciación se iniciaron al cierre del mes de enero de este ejercicio solamente con los activos que se adquirieron en este mismo ejercicio.

#### **9.- Reporte de la Recaudación.**

El Comportamiento de la recaudación correspondiente al INDEMAYA no aplica.

#### **10. Información sobre la Deuda y el Reporte Analítico de la Deuda**

El informe sobre este concepto correspondiente al INDEMAYA no aplica.

#### **11.- Proceso de Mejora**

Se está trabajando en la cotización para la actualización de la armonización contable, en el análisis para contar con un sistema informático que nos proporcione los reportes electrónicos tal como lo solicitan las entidades de fiscalización.

De igual forma, se han realizado la instalación y seguimiento del comité de adquisiciones durante el ejercicio así como se ha implementado el comité de control interno, mismo que se ha tratado de darle el seguimiento respectivo a través del calendario de actividades.

#### **12. Información por Segmentos**

El informe sobre este concepto correspondiente al INDEMAYA no aplica.

#### **13.- Eventos Posteriores**

El informe sobre este concepto correspondiente al INDEMAYA no aplica.

#### **14.- Partes Relacionadas**

El informe sobre este concepto correspondiente al INDEMAYA no aplica.

Bajo protesta de decir verdad declaramos que los Estados Financieros y sus Notas son razonablemente correctos y responsabilidad del emisor.

## II. INFORMACIÓN PRESUPUESTARIA

**Cuenta Pública 2020**  
**Ente Público: INSTITUTO PARA EL DESARROLLO DE LA CULTURA MAYA DEL ESTADO DE YUCATÁN**  
**Estado Analítico de Ingresos**  
**Del 1o. de Enero al 31 de Marzo de 2020**  
**(Pesos)**

| Rubro de Ingresos   | Estimado<br>1          | Ampliaciones y Reducciones<br>2 | Modificado<br>3 = (1 + 2) | Devengado<br>4        | Recaudado<br>5        | Diferencia<br>6 = (5 - 1) |
|---|------------------------|---------------------------------|---------------------------|-----------------------|-----------------------|---------------------------|
| Impuestos   | \$0.00                 | \$0.00                          | \$0.00                    | \$0.00                | \$0.00                | \$0.00                    |
| Cuotas y Aportaciones de Seguridad Social   | \$0.00                 | \$0.00                          | \$0.00                    | \$0.00                | \$0.00                | \$0.00                    |
| Contribuciones de Mejoras   | \$0.00                 | \$0.00                          | \$0.00                    | \$0.00                | \$0.00                | \$0.00                    |
| Derechos  | \$0.00                 | \$0.00                          | \$0.00                    | \$0.00                | \$0.00                | \$0.00                    |
| Productos   | \$0.00                 | \$0.00                          | \$0.00                    | \$0.00                | \$0.00                | \$0.00                    |
| Aprovechamientos  | \$0.00                 | \$0.00                          | \$0.00                    | \$0.00                | \$0.00                | \$0.00                    |
| Ingresos por Venta de Bienes, Prestación de Servicios y Otros Ingresos                      | \$0.00                 | \$0.00                          | \$0.00                    | \$0.00                | \$0.00                | \$0.00                    |
| Participaciones, Aportaciones, Convenios, Incentivos Derivados de la Colaboración           | \$0.00                 | \$0.00                          | \$0.00                    | \$0.00                | \$0.00                | \$0.00                    |
| Transferencias, Asignaciones, Subsidios y Subvenciones, y Pensiones y Jubilación            | \$14,552,068.00        | \$493,266.13                    | \$15,045,334.13           | \$3,649,592.00        | \$3,649,592.00        | -\$10,902,476.00          |
| Ingresos Derivados de Financiamientos   | \$0.00                 | \$0.00                          | \$0.00                    | \$0.00                | \$0.00                | \$0.00                    |
| <b>Total</b>  | <b>\$14,552,068.00</b> | <b>\$493,266.13</b>             | <b>\$15,045,334.13</b>    | <b>\$3,649,592.00</b> | <b>\$3,649,592.00</b> | <b>-\$10,902,476.00</b>   |
| <b>INGRESOS EXCEDENTES</b>  |                        |                                 |                           |                       |                       |                           |
| Estado Analítico de Ingresos Por Fuente de Financiamiento                                   | Estimado<br>1          | Ampliaciones y Reducciones<br>2 | Modificado<br>3 = (1 + 2) | Devengado<br>4        | Recaudado<br>5        | Diferencia<br>6 = (5 - 1) |
| <b>Ingresos del Poder Ejecutivo Federal o Estatal y de Los Municipios</b>                   | <b>\$0.00</b>          | <b>\$0.00</b>                   | <b>\$0.00</b>             | <b>\$0.00</b>         | <b>\$0.00</b>         | <b>\$0.00</b>             |
| Impuestos   | \$0.00                 | \$0.00                          | \$0.00                    | \$0.00                | \$0.00                | \$0.00                    |
| Cuotas y Aportaciones de Seguridad Social   | \$0.00                 | \$0.00                          | \$0.00                    | \$0.00                | \$0.00                | \$0.00                    |
| Contribuciones de Mejoras   | \$0.00                 | \$0.00                          | \$0.00                    | \$0.00                | \$0.00                | \$0.00                    |
| Derechos  | \$0.00                 | \$0.00                          | \$0.00                    | \$0.00                | \$0.00                | \$0.00                    |
| Productos   | \$0.00                 | \$0.00                          | \$0.00                    | \$0.00                | \$0.00                | \$0.00                    |
| Aprovechamientos  | \$0.00                 | \$0.00                          | \$0.00                    | \$0.00                | \$0.00                | \$0.00                    |
| Participaciones, Aportaciones, Convenios, Incentivos Derivados de la Colaboración           | \$0.00                 | \$0.00                          | \$0.00                    | \$0.00                | \$0.00                | \$0.00                    |
| Transferencias, Asignaciones, Subsidios y Subvenciones, y Pensiones y Jubilación            | \$0.00                 | \$0.00                          | \$0.00                    | \$0.00                | \$0.00                | \$0.00                    |
| <b>Ingresos de Los Entes Públicos de Los Poderes Legislativo y Judicial, de Los órganos</b> | <b>\$14,552,068.00</b> | <b>\$493,266.13</b>             | <b>\$15,045,334.13</b>    | <b>\$3,649,592.00</b> | <b>\$3,649,592.00</b> | <b>-\$10,902,476.00</b>   |
| Cuotas y Aportaciones de Seguridad Social   | \$0.00                 | \$0.00                          | \$0.00                    | \$0.00                | \$0.00                | \$0.00                    |
| Productos   | \$0.00                 | \$0.00                          | \$0.00                    | \$0.00                | \$0.00                | \$0.00                    |
| Ingresos por Venta de Bienes, Prestación de Servicios y Otros Ingresos                      | \$0.00                 | \$0.00                          | \$0.00                    | \$0.00                | \$0.00                | \$0.00                    |
| Transferencias, Asignaciones, Subsidios y Subvenciones, y Pensiones y Jubilación            | \$14,552,068.00        | \$493,266.13                    | \$15,045,334.13           | \$3,649,592.00        | \$3,649,592.00        | -\$10,902,476.00          |
| <b>Ingresos Derivados de Financiamiento</b>   | <b>\$0.00</b>          | <b>\$0.00</b>                   | <b>\$0.00</b>             | <b>\$0.00</b>         | <b>\$0.00</b>         | <b>\$0.00</b>             |
| Ingresos Derivados de Financiamientos   | \$0.00                 | \$0.00                          | \$0.00                    | \$0.00                | \$0.00                | \$0.00                    |
| <b>Total</b>  | <b>\$14,552,068.00</b> | <b>\$493,266.13</b>             | <b>\$15,045,334.13</b>    | <b>\$3,649,592.00</b> | <b>\$3,649,592.00</b> | <b>-\$10,902,476.00</b>   |
| <b>INGRESOS EXCEDENTES</b>  |                        |                                 |                           |                       |                       |                           |

Bajo protesta de decir verdad declaramos que los Estados Financieros y sus Notas son razonablemente correctos y responsabilidad del emisor.

**Cuenta Pública 2020**  
**Ente Público: INSTITUTO PARA EL DESARROLLO DE LA CULTURA MAYA DEL ESTADO DE YUCATÁN**  
**Estado Analítico del Ejercicio del Presupuesto de Egresos**  
**Clasificación Administrativa**  
**Del 1o. de Enero al 31 de Marzo de 2020**  
**(Pesos)**

| Concepto  | Aprobado<br>1   | Ampliaciones/<br>(Reducciones)<br>2 | Modificado<br>3 = (1 + 2) | Devengado<br>4 | Pagado<br>5    | Subejercicio<br>6 = (3 - 4) |
|---|-----------------|-------------------------------------|---------------------------|----------------|----------------|-----------------------------|
| INSTITUTO PARA EL DESARROLLO DE LA CULTURA MAYA DEL ESTADO DE YUCATÁN | \$14,552,068.00 | -\$382,224.51                       | \$14,169,843.49           | \$3,181,840.49 | \$3,181,840.49 | \$10,988,003.00             |

Bajo protesta de decir verdad declaramos que los Estados Financieros y sus Notas son razonablemente correctos y responsabilidad del emisor.

**Cuenta Pública 2020**  
**Ente Público: INSTITUTO PARA EL DESARROLLO DE LA CULTURA MAYA DEL ESTADO DE YUCATÁN**  
**Estado Analítico del Ejercicio del Presupuesto de Egresos**  
**Clasificación Económica (por Tipo de Gasto)**  
**Del 1o. de Enero al 31 de Marzo de 2020**  
**(Pesos)**

| Concepto  | Aprobado<br>1          | Ampliaciones/<br>(Reducciones)<br>2 | Modificado<br>3 = (1 + 2) | Devengado<br>4        | Pagado<br>5           | Subejercicio<br>6 = (3 - 4) |
|---|------------------------|-------------------------------------|---------------------------|-----------------------|-----------------------|-----------------------------|
| Gasto Corriente                                   | \$14,552,068.00        | -\$382,224.51                       | \$14,169,843.49           | \$3,181,840.49        | \$3,181,840.49        | \$10,988,003.00             |
| Gasto de Capital                                  | \$0.00                 | \$0.00                              | \$0.00                    | \$0.00                | \$0.00                | \$0.00                      |
| Amortización de la Deuda y Disminución de Pasivos | \$0.00                 | \$0.00                              | \$0.00                    | \$0.00                | \$0.00                | \$0.00                      |
| Pensiones y Jubilaciones                          | \$0.00                 | \$0.00                              | \$0.00                    | \$0.00                | \$0.00                | \$0.00                      |
| Participaciones                                   | \$0.00                 | \$0.00                              | \$0.00                    | \$0.00                | \$0.00                | \$0.00                      |
| <b>Total del Gasto</b>                            | <b>\$14,552,068.00</b> | <b>-\$382,224.51</b>                | <b>\$14,169,843.49</b>    | <b>\$3,181,840.49</b> | <b>\$3,181,840.49</b> | <b>\$10,988,003.00</b>      |

Bajo protesta de decir verdad declaramos que los Estados Financieros y sus Notas son razonablemente correctos y responsabilidad del emisor.

**Cuenta Pública 2020**  
**Ente Público: INSTITUTO PARA EL DESARROLLO DE LA CULTURA MAYA DEL ESTADO DE YUCATÁN**  
**Estado Analítico del Ejercicio del Presupuesto de Egresos**  
**Clasificación por Objeto del Gasto (Capítulo y Concepto)**  
**Del 1o. de Enero al 31 de Marzo de 2020**  
**(Pesos)**

| Concepto  | Aprobado<br>1          | Ampliaciones/<br>(Reducciones)<br>2 | Modificado<br>3 = (1 + 2) | Devengado<br>4        | Pagado<br>5           | Subejercicio<br>6 = (3 - 4) |
|---|------------------------|-------------------------------------|---------------------------|-----------------------|-----------------------|-----------------------------|
| <b>Servicios Personales</b>   | <b>\$12,396,333.00</b> | <b>-\$470,940.66</b>                | <b>\$11,925,392.34</b>    | <b>\$2,571,578.34</b> | <b>\$2,571,578.34</b> | <b>\$9,353,814.00</b>       |
| Remuneraciones al Personal de Carácter Permanente                         | \$8,458,546.00         | -\$60,101.43                        | \$8,398,444.57            | \$2,026,089.57        | \$2,026,089.57        | \$6,372,355.00              |
| Remuneraciones al Personal de Carácter Transitorio                        | \$0.00                 | \$0.00                              | \$0.00                    | \$0.00                | \$0.00                | \$0.00                      |
| Remuneraciones Adicionales y Especiales                                   | \$1,512,323.00         | -\$25,776.00                        | \$1,486,547.00            | \$11,448.00           | \$11,448.00           | \$1,475,099.00              |
| Seguridad Social  | \$1,361,408.00         | -\$270,183.23                       | \$1,091,224.77            | \$289,288.77          | \$289,288.77          | \$801,936.00                |
| Otras Prestaciones Sociales y Económicas                                  | \$978,554.00           | -\$231,115.00                       | \$747,439.00              | \$128,517.00          | \$128,517.00          | \$618,922.00                |
| Previsiones   | \$5,502.00             | \$116,235.00                        | \$121,737.00              | \$116,235.00          | \$116,235.00          | \$5,502.00                  |
| Pago de Estímulos a Servidores Públicos                                   | \$80,000.00            | \$0.00                              | \$80,000.00               | \$0.00                | \$0.00                | \$80,000.00                 |
| <b>Materiales y Suministros</b>   | <b>\$214,148.00</b>    | <b>\$53,068.19</b>                  | <b>\$267,216.19</b>       | <b>\$95,518.19</b>    | <b>\$95,518.19</b>    | <b>\$171,698.00</b>         |
| Materiales de Administración, Emisión de Documentos y Artículos Oficiales | \$81,581.00            | -\$7,780.48                         | \$73,800.52               | \$11,328.52           | \$11,328.52           | \$62,472.00                 |
| Alimentos y Utensilios  | \$3,708.00             | \$15,060.01                         | \$18,768.01               | \$15,929.01           | \$15,929.01           | \$2,839.00                  |
| Materias Primas y Materiales de Producción y Comercialización             | \$0.00                 | \$15,176.84                         | \$15,176.84               | \$15,176.84           | \$15,176.84           | \$0.00                      |
| Materiales y Artículos de Construcción y de Reparación                    | \$0.00                 | \$15,167.23                         | \$15,167.23               | \$15,167.23           | \$15,167.23           | \$0.00                      |
| Productos Químicos, Farmacéuticos y de Laboratorio                        | \$0.00                 | \$0.00                              | \$0.00                    | \$0.00                | \$0.00                | \$0.00                      |
| Combustibles, Lubricantes y Aditivos                                      | \$128,859.00           | \$15,444.59                         | \$144,303.59              | \$37,916.59           | \$37,916.59           | \$106,387.00                |
| Vestuario, Blancos, Prendas de Protección y Artículos Deportivos          | \$0.00                 | \$0.00                              | \$0.00                    | \$0.00                | \$0.00                | \$0.00                      |
| Materiales y Suministros para Seguridad                                   | \$0.00                 | \$0.00                              | \$0.00                    | \$0.00                | \$0.00                | \$0.00                      |
| Herramientas, Refacciones y Accesorios Menores                            | \$0.00                 | \$0.00                              | \$0.00                    | \$0.00                | \$0.00                | \$0.00                      |
| <b>Servicios Generales</b>  | <b>\$1,694,387.00</b>  | <b>\$84,586.42</b>                  | <b>\$1,778,973.42</b>     | <b>\$505,773.42</b>   | <b>\$505,773.42</b>   | <b>\$1,273,200.00</b>       |
| Servicios Básicos   | \$392,436.00           | -\$28,812.95                        | \$363,623.05              | \$95,036.05           | \$95,036.05           | \$268,587.00                |
| Servicios de Arrendamiento  | \$159,427.00           | -\$27,603.00                        | \$131,824.00              | \$9,744.00            | \$9,744.00            | \$122,080.00                |
| Servicios Profesionales, Científicos, Técnicos y Otros Servicios          | \$345,668.00           | -\$25,355.71                        | \$320,312.29              | \$55,622.29           | \$55,622.29           | \$264,690.00                |
| Servicios Financieros, Bancarios y Comerciales                            | \$61,800.00            | -\$14,478.00                        | \$47,322.00               | \$0.00                | \$0.00                | \$47,322.00                 |
| Servicios de Instalación, Reparación, Mantenimiento y Conservación        | \$29,561.00            | \$16,184.14                         | \$45,745.14               | \$23,108.14           | \$23,108.14           | \$22,637.00                 |
| Servicios de Comunicación Social y Publicidad                             | \$12,360.00            | \$34,500.06                         | \$46,860.06               | \$37,395.06           | \$37,395.06           | \$9,465.00                  |
| Servicios de Traslado y Viáticos  | \$131,325.00           | \$134,461.91                        | \$265,786.91              | \$165,222.91          | \$165,222.91          | \$100,564.00                |
| Servicios Oficiales   | \$79,718.00            | \$40,477.67                         | \$120,195.67              | \$59,151.67           | \$59,151.67           | \$61,044.00                 |
| Otros Servicios Generales   | \$482,092.00           | -\$44,787.70                        | \$437,304.30              | \$60,493.30           | \$60,493.30           | \$376,811.00                |
| <b>Transferencias, Asignaciones, Subsidios y Otras Ayudas</b>             | <b>\$247,200.00</b>    | <b>-\$48,938.46</b>                 | <b>\$198,261.54</b>       | <b>\$8,970.54</b>     | <b>\$8,970.54</b>     | <b>\$189,291.00</b>         |
| Transferencias Internas y Asignaciones al Sector Público                  | \$0.00                 | \$0.00                              | \$0.00                    | \$0.00                | \$0.00                | \$0.00                      |
| Transferencias al Resto del Sector Público                                | \$0.00                 | \$0.00                              | \$0.00                    | \$0.00                | \$0.00                | \$0.00                      |
| Subsidios y Subvenciones  | \$0.00                 | \$0.00                              | \$0.00                    | \$0.00                | \$0.00                | \$0.00                      |
| Ayudas Sociales   | \$247,200.00           | -\$48,938.46                        | \$198,261.54              | \$8,970.54            | \$8,970.54            | \$189,291.00                |
| Pensiones y Jubilaciones  | \$0.00                 | \$0.00                              | \$0.00                    | \$0.00                | \$0.00                | \$0.00                      |

**Cuenta Pública 2020**  
**Ente Público: INSTITUTO PARA EL DESARROLLO DE LA CULTURA MAYA DEL ESTADO DE YUCATÁN**  
**Estado Analítico del Ejercicio del Presupuesto de Egresos**  
**Clasificación por Objeto del Gasto (Capítulo y Concepto)**  
**Del 1o. de Enero al 31 de Marzo de 2020**  
**(Pesos)**

| Concepto  | Aprobado      | Ampliaciones/<br>(Reducciones) | Modificado    | Devengado     | Pagado        | Subejercicio  |
|---|---------------|--------------------------------|---------------|---------------|---------------|---------------|
|   | 1             | 2                              | 3 = (1 + 2)   | 4             | 5             | 6 = (3 - 4)   |
| Transferencias a Fideicomisos, Mandatos y Otros Análogos      | \$0.00        | \$0.00                         | \$0.00        | \$0.00        | \$0.00        | \$0.00        |
| Transferencias a la Seguridad Social                          | \$0.00        | \$0.00                         | \$0.00        | \$0.00        | \$0.00        | \$0.00        |
| Donativos   | \$0.00        | \$0.00                         | \$0.00        | \$0.00        | \$0.00        | \$0.00        |
| Transferencias al Exterior                                    | \$0.00        | \$0.00                         | \$0.00        | \$0.00        | \$0.00        | \$0.00        |
| <b>Bienes Muebles, Inmuebles e Intangibles</b>                | <b>\$0.00</b> | <b>\$0.00</b>                  | <b>\$0.00</b> | <b>\$0.00</b> | <b>\$0.00</b> | <b>\$0.00</b> |
| Mobiliario y Equipo de Administración                         | \$0.00        | \$0.00                         | \$0.00        | \$0.00        | \$0.00        | \$0.00        |
| Mobiliario y Equipo Educativo y Recreativo                    | \$0.00        | \$0.00                         | \$0.00        | \$0.00        | \$0.00        | \$0.00        |
| Equipo e Instrumental Médico y de Laboratorio                 | \$0.00        | \$0.00                         | \$0.00        | \$0.00        | \$0.00        | \$0.00        |
| Vehículos y Equipo de Transporte                              | \$0.00        | \$0.00                         | \$0.00        | \$0.00        | \$0.00        | \$0.00        |
| Equipo de Defensa y Seguridad                                 | \$0.00        | \$0.00                         | \$0.00        | \$0.00        | \$0.00        | \$0.00        |
| Maquinaria, Otros Equipos y Herramientas                      | \$0.00        | \$0.00                         | \$0.00        | \$0.00        | \$0.00        | \$0.00        |
| Activos Biológicos  | \$0.00        | \$0.00                         | \$0.00        | \$0.00        | \$0.00        | \$0.00        |
| Bienes Inmuebles  | \$0.00        | \$0.00                         | \$0.00        | \$0.00        | \$0.00        | \$0.00        |
| Activos Intangibles   | \$0.00        | \$0.00                         | \$0.00        | \$0.00        | \$0.00        | \$0.00        |
| <b>Inversión Pública</b>                                      | <b>\$0.00</b> | <b>\$0.00</b>                  | <b>\$0.00</b> | <b>\$0.00</b> | <b>\$0.00</b> | <b>\$0.00</b> |
| Obra Pública en Bienes de Dominio Público                     | \$0.00        | \$0.00                         | \$0.00        | \$0.00        | \$0.00        | \$0.00        |
| Obra Pública en Bienes Propios                                | \$0.00        | \$0.00                         | \$0.00        | \$0.00        | \$0.00        | \$0.00        |
| Proyectos Productivos y Acciones de Fomento                   | \$0.00        | \$0.00                         | \$0.00        | \$0.00        | \$0.00        | \$0.00        |
| <b>Inversiones Financieras y Otras Provisiones</b>            | <b>\$0.00</b> | <b>\$0.00</b>                  | <b>\$0.00</b> | <b>\$0.00</b> | <b>\$0.00</b> | <b>\$0.00</b> |
| Inversiones para el Fomento de Actividades Productivas        | \$0.00        | \$0.00                         | \$0.00        | \$0.00        | \$0.00        | \$0.00        |
| Acciones y Participaciones de Capital                         | \$0.00        | \$0.00                         | \$0.00        | \$0.00        | \$0.00        | \$0.00        |
| Compra de Títulos y Valores                                   | \$0.00        | \$0.00                         | \$0.00        | \$0.00        | \$0.00        | \$0.00        |
| Concesión de Préstamos  | \$0.00        | \$0.00                         | \$0.00        | \$0.00        | \$0.00        | \$0.00        |
| Inversiones en Fideicomisos, Mandatos y Otros Análogos        | \$0.00        | \$0.00                         | \$0.00        | \$0.00        | \$0.00        | \$0.00        |
| Otras Inversiones Financieras                                 | \$0.00        | \$0.00                         | \$0.00        | \$0.00        | \$0.00        | \$0.00        |
| Provisiones para Contingencias y Otras Erogaciones Especiales | \$0.00        | \$0.00                         | \$0.00        | \$0.00        | \$0.00        | \$0.00        |
| <b>Participaciones y Aportaciones</b>                         | <b>\$0.00</b> | <b>\$0.00</b>                  | <b>\$0.00</b> | <b>\$0.00</b> | <b>\$0.00</b> | <b>\$0.00</b> |
| Participaciones   | \$0.00        | \$0.00                         | \$0.00        | \$0.00        | \$0.00        | \$0.00        |
| Aportaciones  | \$0.00        | \$0.00                         | \$0.00        | \$0.00        | \$0.00        | \$0.00        |
| Convenios   | \$0.00        | \$0.00                         | \$0.00        | \$0.00        | \$0.00        | \$0.00        |
| <b>Deuda Pública</b>  | <b>\$0.00</b> | <b>\$0.00</b>                  | <b>\$0.00</b> | <b>\$0.00</b> | <b>\$0.00</b> | <b>\$0.00</b> |
| Amortización de la Deuda Pública                              | \$0.00        | \$0.00                         | \$0.00        | \$0.00        | \$0.00        | \$0.00        |
| Intereses de la Deuda Pública                                 | \$0.00        | \$0.00                         | \$0.00        | \$0.00        | \$0.00        | \$0.00        |
| Comisiones de la Deuda Pública                                | \$0.00        | \$0.00                         | \$0.00        | \$0.00        | \$0.00        | \$0.00        |

**Cuenta Pública 2020**  
**Ente Público: INSTITUTO PARA EL DESARROLLO DE LA CULTURA MAYA DEL ESTADO DE YUCATÁN**  
**Estado Analítico del Ejercicio del Presupuesto de Egresos**  
**Clasificación por Objeto del Gasto (Capítulo y Concepto)**  
**Del 1o. de Enero al 31 de Marzo de 2020**  
**(Pesos)**

| Concepto   | Aprobado               | Ampliaciones/<br>(Reducciones) | Modificado             | Devengado             | Pagado                | Subejercicio           |
|--|------------------------|--------------------------------|------------------------|-----------------------|-----------------------|------------------------|
|  | 1                      | 2                              | 3 = (1 + 2)            | 4                     | 5                     | 6 = (3 - 4)            |
| Gastos de la Deuda Pública                         | \$0.00                 | \$0.00                         | \$0.00                 | \$0.00                | \$0.00                | \$0.00                 |
| Costo por Coberturas                               | \$0.00                 | \$0.00                         | \$0.00                 | \$0.00                | \$0.00                | \$0.00                 |
| Apoyos Financieros                                 | \$0.00                 | \$0.00                         | \$0.00                 | \$0.00                | \$0.00                | \$0.00                 |
| Adeudos de Ejercicios Fiscales Anteriores (Adefas) | \$0.00                 | \$0.00                         | \$0.00                 | \$0.00                | \$0.00                | \$0.00                 |
| <b>Total del Gasto</b>                             | <b>\$14,552,068.00</b> | <b>-\$382,224.51</b>           | <b>\$14,169,843.49</b> | <b>\$3,181,840.49</b> | <b>\$3,181,840.49</b> | <b>\$10,988,003.00</b> |

Bajo protesta de decir verdad declaramos que los Estados Financieros y sus Notas son razonablemente correctos y responsabilidad del emisor.

**Cuenta Pública 2020**  
Ente Público: INSTITUTO PARA EL DESARROLLO DE LA CULTURA MAYA DEL ESTADO DE YUCATÁN  
Estado Analítico del Ejercicio del Presupuesto de Egresos  
Clasificación Funcional (Finalidad y Función)  
Del 1o. de Enero al 31 de Marzo de 2020  
(Pesos)

| Concepto  | Aprobado               | Ampliaciones/<br>(Reducciones) | Modificado             | Devengado             | Pagado                | Subejercicio           |
|---|------------------------|--------------------------------|------------------------|-----------------------|-----------------------|------------------------|
|   | 1                      | 2                              | 3 = (1 + 2)            | 4                     | 5                     | 6 = (3 - 4)            |
| <b>Gobierno</b>   | <b>\$190,247.00</b>    | <b>\$0.00</b>                  | <b>\$190,247.00</b>    | <b>\$31,740.00</b>    | <b>\$31,740.00</b>    | <b>\$158,507.00</b>    |
| Legislación   | \$0.00                 | \$0.00                         | \$0.00                 | \$0.00                | \$0.00                | \$0.00                 |
| Justicia  | \$0.00                 | \$0.00                         | \$0.00                 | \$0.00                | \$0.00                | \$0.00                 |
| Coordinación de la Política de Gobierno                                     | \$190,247.00           | \$0.00                         | \$190,247.00           | \$31,740.00           | \$31,740.00           | \$158,507.00           |
| Relaciones Exteriores   | \$0.00                 | \$0.00                         | \$0.00                 | \$0.00                | \$0.00                | \$0.00                 |
| Asuntos Financieros y Hacendarios   | \$0.00                 | \$0.00                         | \$0.00                 | \$0.00                | \$0.00                | \$0.00                 |
| Seguridad Nacional  | \$0.00                 | \$0.00                         | \$0.00                 | \$0.00                | \$0.00                | \$0.00                 |
| Asuntos de Orden Público y Seguridad Interior                               | \$0.00                 | \$0.00                         | \$0.00                 | \$0.00                | \$0.00                | \$0.00                 |
| Otros Servicios Generales   | \$0.00                 | \$0.00                         | \$0.00                 | \$0.00                | \$0.00                | \$0.00                 |
| <b>Desarrollo Social</b>  | <b>\$14,361,821.00</b> | <b>-\$382,224.51</b>           | <b>\$13,979,596.49</b> | <b>\$3,150,100.49</b> | <b>\$3,150,100.49</b> | <b>\$10,829,496.00</b> |
| Protección Ambiental  | \$0.00                 | \$0.00                         | \$0.00                 | \$0.00                | \$0.00                | \$0.00                 |
| Vivienda y Servicios a la Comunidad   | \$0.00                 | \$0.00                         | \$0.00                 | \$0.00                | \$0.00                | \$0.00                 |
| Salud   | \$0.00                 | \$0.00                         | \$0.00                 | \$0.00                | \$0.00                | \$0.00                 |
| Recreación, Cultura y Otras Manifestaciones Sociales                        | \$191,739.00           | \$0.00                         | \$191,739.00           | \$31,851.00           | \$31,851.00           | \$159,888.00           |
| Educación   | \$0.00                 | \$0.00                         | \$0.00                 | \$0.00                | \$0.00                | \$0.00                 |
| Protección Social   | \$14,170,082.00        | -\$382,224.51                  | \$13,787,857.49        | \$3,118,249.49        | \$3,118,249.49        | \$10,669,608.00        |
| Otros Asuntos Sociales  | \$0.00                 | \$0.00                         | \$0.00                 | \$0.00                | \$0.00                | \$0.00                 |
| <b>Desarrollo Económico</b>   | <b>\$0.00</b>          | <b>\$0.00</b>                  | <b>\$0.00</b>          | <b>\$0.00</b>         | <b>\$0.00</b>         | <b>\$0.00</b>          |
| Asuntos Económicos, Comerciales y Laborales en General                      | \$0.00                 | \$0.00                         | \$0.00                 | \$0.00                | \$0.00                | \$0.00                 |
| Agropecuaria, Silvicultura, Pesca y Caza                                    | \$0.00                 | \$0.00                         | \$0.00                 | \$0.00                | \$0.00                | \$0.00                 |
| Combustible y Energía   | \$0.00                 | \$0.00                         | \$0.00                 | \$0.00                | \$0.00                | \$0.00                 |
| Minería, Manufacturas y Construcción  | \$0.00                 | \$0.00                         | \$0.00                 | \$0.00                | \$0.00                | \$0.00                 |
| Transporte  | \$0.00                 | \$0.00                         | \$0.00                 | \$0.00                | \$0.00                | \$0.00                 |
| Comunicaciones  | \$0.00                 | \$0.00                         | \$0.00                 | \$0.00                | \$0.00                | \$0.00                 |
| Turismo   | \$0.00                 | \$0.00                         | \$0.00                 | \$0.00                | \$0.00                | \$0.00                 |
| Ciencia, Tecnología e Innovación  | \$0.00                 | \$0.00                         | \$0.00                 | \$0.00                | \$0.00                | \$0.00                 |
| Otras Industrias y Otros Asuntos Económicos                                 | \$0.00                 | \$0.00                         | \$0.00                 | \$0.00                | \$0.00                | \$0.00                 |
| <b>Otras No Clasificadas en Funciones Anteriores</b>                        | <b>\$0.00</b>          | <b>\$0.00</b>                  | <b>\$0.00</b>          | <b>\$0.00</b>         | <b>\$0.00</b>         | <b>\$0.00</b>          |
| Transacciones de la Deuda Pública / Costo Financiero de la Deuda            | \$0.00                 | \$0.00                         | \$0.00                 | \$0.00                | \$0.00                | \$0.00                 |
| Transferencias, Participaciones y Aportaciones Entre Diferentes Niveles y c | \$0.00                 | \$0.00                         | \$0.00                 | \$0.00                | \$0.00                | \$0.00                 |
| Saneamiento del Sistema Financiero  | \$0.00                 | \$0.00                         | \$0.00                 | \$0.00                | \$0.00                | \$0.00                 |
| Adeudos de Ejercicios Fiscales Anteriores                                   | \$0.00                 | \$0.00                         | \$0.00                 | \$0.00                | \$0.00                | \$0.00                 |
| <b>Total del Gasto</b>  | <b>\$14,552,068.00</b> | <b>-\$382,224.51</b>           | <b>\$14,169,843.49</b> | <b>\$3,181,840.49</b> | <b>\$3,181,840.49</b> | <b>\$10,988,003.00</b> |

Bajo protesta de decir verdad declaramos que los Estados Financieros y sus Notas son razonablemente correctos y responsabilidad del emisor.

**Cuenta Pública 2020**  
**Ente Público: INSTITUTO PARA EL DESARROLLO DE LA CULTURA MAYA DEL ESTADO DE YUCATÁN**  
**Indicadores de Postura Fiscal**  
**Del 1o. de Enero al 31 de Marzo de 2020**  
**(Pesos)**

| Concepto  | Estimado               | Devengado             | Pagado                |
|---|------------------------|-----------------------|-----------------------|
| <b>I. Ingresos Presupuestarios (I=1+2)</b>                              | <b>\$14,552,068.00</b> | <b>\$3,649,592.00</b> | <b>\$3,649,592.00</b> |
| 1. Ingresos del Gobierno de la Entidad Federativa                       | \$0.00                 | \$0.00                | \$0.00                |
| 2. Ingresos del Sector Paraestatal                                      | \$14,552,068.00        | \$3,649,592.00        | \$3,649,592.00        |
| <b>II. Egresos Presupuestarios (II=3+4)</b>                             | <b>\$14,552,068.00</b> | <b>\$3,181,840.49</b> | <b>\$3,181,840.49</b> |
| 3. Egresos del Gobierno de la Entidad Federativa                        | \$0.00                 | \$0.00                | \$0.00                |
| 4. Egresos del Sector Paraestatal                                       | \$14,552,068.00        | \$3,181,840.49        | \$3,181,840.49        |
| <b>III. Balance Presupuestario (Superávit o Déficit) (III = I - II)</b> | <b>\$0.00</b>          | <b>\$467,751.51</b>   | <b>\$467,751.51</b>   |
| Concepto  | Estimado               | Devengado             | Pagado                |
| <b>III. Balance Presupuestario (Superávit o Déficit)</b>                | <b>\$0.00</b>          | <b>\$467,751.51</b>   | <b>\$467,751.51</b>   |
| IV. Intereses, Comisiones y Gastos de la Deuda                          | \$0.00                 | \$0.00                | \$0.00                |
| <b>V. Balance Primario (Superávit o Déficit) (V= III - IV)</b>          | <b>\$0.00</b>          | <b>\$467,751.51</b>   | <b>\$467,751.51</b>   |
| Concepto  | Estimado               | Devengado             | Pagado                |
| A. Financiamiento   | \$0.00                 | \$0.00                | \$0.00                |
| B. Amortización de la Deuda   | \$0.00                 | \$0.00                | \$0.00                |
| <b>C. Endeudamiento ó Desendeudamiento (C = A - B)</b>                  | <b>\$0.00</b>          | <b>\$0.00</b>         | <b>\$0.00</b>         |

Bajo protesta de decir verdad declaramos que los Estados Financieros y sus Notas son razonablemente correctos y responsabilidad del emisor.

**Cuenta Pública 2020**  
**Endeudamiento Neto**  
**Acumulado del 1 de Enero al 31 de Marzo de 2020**  
**Pesos**

**Ente Público: INSTITUTO PARA EL DESARROLLO DE LA CULTURA MAYA DEL ESTADO DE YUCATÁN**

| <b>Identificación de Crédito o Instrumento</b> | <b>Colocación<br/>A</b> | <b>Amortización<br/>B</b> | <b>Endeudamiento Neto<br/>C = A - B</b> |
|--|-------------------------|---------------------------|---|
| <b>SIN INFORMACIÓN QUE REVELAR</b>             | 0.00                    | 0.00                      | 0.00                                    |

Bajo protesta de decir verdad declaramos que los Estados Financieros y sus Notas son razonablemente correctos y responsabilidad del emisor.

**Cuenta Pública 2020**  
**Intereses de la deuda**  
**Acumulado del 1 de Enero al 31 de Marzo de 2020**  
**Pesos**

**Ente Público: INSTITUTO PARA EL DESARROLLO DE LA CULTURA MAYA DEL ESTADO DE YUCATÁN**

| <b>Identificación de Crédito o Instrumento</b> | <b>Devengado</b> | <b>Pagado</b> |
|--|------------------|---------------|
| <b>Créditos Bancarios</b>                      | 0.00             | 0.00          |
| <b>Total Créditos Bancarios</b>                | 0.00             | 0.00          |
| <b>Otros Instrumentos de Deuda</b>             | 0.00             | 0.00          |
| <b>Total Otros Instrumentos de Deuda</b>       | 0.00             | 0.00          |
| <b>TOTAL</b>                                   | 0.00             | 0.00          |

Bajo protesta de decir verdad declaramos que los Estados Financieros y sus Notas son razonablemente correctos y responsabilidad del emisor.

# III. INFORMACIÓN PROGRAMÁTICA

**Cuenta Pública 2020**  
Ente Público: INSTITUTO PARA EL DESARROLLO DE LA CULTURA MAYA DEL ESTADO DE YUCATÁN  
Gasto por Categoría Programática  
Del 1o. de Enero al 31 de Marzo de 2020  
(Pesos)

| Concepto   | Aprobado<br>1          | Ampliaciones/<br>(Reducciones)<br>2 | Modificado<br>3 = (1 + 2) | Devengado<br>4        | Pagado<br>5           | Subejercicio<br>6 = (3 - 4) |
|--|------------------------|-------------------------------------|---------------------------|-----------------------|-----------------------|-----------------------------|
| <b>Programas</b>   | <b>\$14,552,068.00</b> | <b>-\$382,224.51</b>                | <b>\$14,169,843.49</b>    | <b>\$3,181,840.49</b> | <b>\$3,181,840.49</b> | <b>\$10,988,003.00</b>      |
| <b>Subsidio Sector Social y Privado o Entidades Federativas y Municipios</b> | <b>\$0.00</b>          | <b>\$0.00</b>                       | <b>\$0.00</b>             | <b>\$0.00</b>         | <b>\$0.00</b>         | <b>\$0.00</b>               |
| Sujetos a Reglas de Operación  | \$0.00                 | \$0.00                              | \$0.00                    | \$0.00                | \$0.00                | \$0.00                      |
| Otros Subsidios  | \$0.00                 | \$0.00                              | \$0.00                    | \$0.00                | \$0.00                | \$0.00                      |
| <b>Desempeño de Las Funciones</b>  | <b>\$13,477,690.00</b> | <b>-\$382,224.51</b>                | <b>\$13,095,465.49</b>    | <b>\$3,002,195.49</b> | <b>\$3,002,195.49</b> | <b>\$10,093,270.00</b>      |
| Prestación de Servicios Públicos   | \$13,285,951.00        | -\$382,224.51                       | \$12,903,726.49           | \$2,970,344.49        | \$2,970,344.49        | \$9,933,382.00              |
| Provisión de Bienes Públicos   | \$0.00                 | \$0.00                              | \$0.00                    | \$0.00                | \$0.00                | \$0.00                      |
| Planeación, Seguimiento y Evaluación de Políticas Públicas                   | \$0.00                 | \$0.00                              | \$0.00                    | \$0.00                | \$0.00                | \$0.00                      |
| Promoción y Fomento  | \$191,739.00           | \$0.00                              | \$191,739.00              | \$31,851.00           | \$31,851.00           | \$159,888.00                |
| Regulación y Supervisión   | \$0.00                 | \$0.00                              | \$0.00                    | \$0.00                | \$0.00                | \$0.00                      |
| Funciones de Las Fuerzas Armadas (Únicamente Gobierno Federal)               | \$0.00                 | \$0.00                              | \$0.00                    | \$0.00                | \$0.00                | \$0.00                      |
| Específicos  | \$0.00                 | \$0.00                              | \$0.00                    | \$0.00                | \$0.00                | \$0.00                      |
| Proyectos de Inversión   | \$0.00                 | \$0.00                              | \$0.00                    | \$0.00                | \$0.00                | \$0.00                      |
| <b>Administrativos y de Apoyo</b>  | <b>\$1,074,378.00</b>  | <b>\$0.00</b>                       | <b>\$1,074,378.00</b>     | <b>\$179,645.00</b>   | <b>\$179,645.00</b>   | <b>\$894,733.00</b>         |
| Apoyo al Proceso Presupuestario y para Mejorar la Eficiencia Institucional   | \$1,074,378.00         | \$0.00                              | \$1,074,378.00            | \$179,645.00          | \$179,645.00          | \$894,733.00                |
| Apoyo a la Función Pública y al Mejoramiento de la Gestión                   | \$0.00                 | \$0.00                              | \$0.00                    | \$0.00                | \$0.00                | \$0.00                      |
| Operaciones Ajenas   | \$0.00                 | \$0.00                              | \$0.00                    | \$0.00                | \$0.00                | \$0.00                      |
| <b>Compromisos</b>   | <b>\$0.00</b>          | <b>\$0.00</b>                       | <b>\$0.00</b>             | <b>\$0.00</b>         | <b>\$0.00</b>         | <b>\$0.00</b>               |
| Obligaciones de Cumplimiento de Resolución Jurisdiccional                    | \$0.00                 | \$0.00                              | \$0.00                    | \$0.00                | \$0.00                | \$0.00                      |
| Desastres Naturales  | \$0.00                 | \$0.00                              | \$0.00                    | \$0.00                | \$0.00                | \$0.00                      |
| <b>Obligaciones</b>  | <b>\$0.00</b>          | <b>\$0.00</b>                       | <b>\$0.00</b>             | <b>\$0.00</b>         | <b>\$0.00</b>         | <b>\$0.00</b>               |
| Pensiones y Jubilaciones   | \$0.00                 | \$0.00                              | \$0.00                    | \$0.00                | \$0.00                | \$0.00                      |
| Aportaciones a la Seguridad Social   | \$0.00                 | \$0.00                              | \$0.00                    | \$0.00                | \$0.00                | \$0.00                      |
| Aportaciones a Fondos de Estabilización                                      | \$0.00                 | \$0.00                              | \$0.00                    | \$0.00                | \$0.00                | \$0.00                      |
| Aportaciones a Fondos de Inversión y Reestructura de Pensiones               | \$0.00                 | \$0.00                              | \$0.00                    | \$0.00                | \$0.00                | \$0.00                      |
| <b>Programas de Gasto Federalizado (Gobierno Federal)</b>                    | <b>\$0.00</b>          | <b>\$0.00</b>                       | <b>\$0.00</b>             | <b>\$0.00</b>         | <b>\$0.00</b>         | <b>\$0.00</b>               |
| Gasto Federalizado   | \$0.00                 | \$0.00                              | \$0.00                    | \$0.00                | \$0.00                | \$0.00                      |
| Participaciones a Entidades Federativas y Municipios                         | \$0.00                 | \$0.00                              | \$0.00                    | \$0.00                | \$0.00                | \$0.00                      |
| Costo Financiero, Deuda o Apoyos a Deudores y Ahorradores de la Banca        | \$0.00                 | \$0.00                              | \$0.00                    | \$0.00                | \$0.00                | \$0.00                      |
| Adeudos de Ejercicios Fiscales Anteriores                                    | \$0.00                 | \$0.00                              | \$0.00                    | \$0.00                | \$0.00                | \$0.00                      |
| <b>Total del Gasto</b>   | <b>\$14,552,068.00</b> | <b>-\$382,224.51</b>                | <b>\$14,169,843.49</b>    | <b>\$3,181,840.49</b> | <b>\$3,181,840.49</b> | <b>\$10,988,003.00</b>      |

Bajo protesta de decir verdad declaramos que los Estados Financieros y sus Notas son razonablemente correctos y responsabilidad del emisor.

**Cuenta Pública 2020**  
**Programas y Proyectos de Inversión**  
**Al 31 de Marzo de 2020**  
**(Pesos)**

**Ente Público: INSTITUTO PARA EL DESARROLLO DE LA CULTURA MAYA DEL ESTADO DE YUCATÁN**

*SIN INFORMACIÓN QUE REVELAR*

Bajo protesta de decir verdad declaramos que los Estados Financieros y sus Notas son razonablemente correctos y responsabilidad del emisor.

**Cuenta Pública 2020**

**Indicadores de Resultados**

**Al 31 de Marzo de 2020**

**(Pesos)**

**Ente Público: INSTITUTO PARA EL DESARROLLO DE LA CULTURA MAYA DEL ESTADO DE YUCATÁN**

**442 Gestión Eficiente de las Instituciones del Sector Social**

**Resumen Narrativo Indicador Fórmula Línea base Meta Medios de Verificación Periodicidad Supuestos**

**Fin**

Se contribuye a disminuir toda forma de desnutrición en la población del estado de Yucatán mediante el uso racional y con rentabilidad social de los recursos públicos.

Se mantiene el crecimiento económico en el país.

22,189 Porcentaje de población con carencia por acceso a la alimentación  
(B/C)\*100 19.28

Porcentaje

15.00 Bienal

Resultados de pobreza en México a nivel nacional y por entidades federativas. Estimaciones del Consejo Nacional de Evaluación de la Política de Desarrollo Social (CONEVAL) con base en las Proyecciones de la Población de México y de las Entidades Federativas, 2016-2050. Consejo Nacional de Evaluación de la Política de Desarrollo Social. Dirección General Adjunta de

Análisis de la Pobreza.

**Propósito**

Las dependencias y entidades del sector social cuentan con una administración pública eficiente para su funcionamiento.

La recaudación y los recursos federales son suficientes en el tiempo para financiar las intervenciones públicas del Poder Ejecutivo.

19,952 Porcentaje del presupuesto ejercido del Poder

Ejecutivo en el eje

$(B/C)*100$  45.66

Porcentaje

44.03 Anual

Exportación presupuestal. Dirección de Presupuesto. Subsecretaría de Presupuesto y Control del Gasto. Secretaría de Administración y Finanzas (SAF).

**Componente: 1**

Recursos para gasto corriente del sector administrado.

19,969 Porcentaje del presupuesto del Poder Ejecutivo ejercido en gasto corriente

$(B/C)*100$  61.85

Porcentaje

58.42 Trimestral

Exportación presupuestal. Dirección de Presupuesto. Subsecretaría de Presupuesto y Control del Gasto. Secretaría de Administración y Finanzas (SAF).

Los proveedores suministran en tiempo y forma con los requerimientos de las

dependencias y entidades.

Administración de recursos humanos.

**Actividad:** C1A1 La institución bancaria realiza las transferencias en tiempo y forma.

19,997 Porcentaje de presupuesto en gasto corriente Trimestral ejercido en servicios personales

(B/C)\*100 56.00

Porcentaje

77.00

Exportación presupuestal. Dirección de Presupuesto. Subsecretaría de Presupuesto y Control del Gasto. Secretaría de Administración y Finanzas (SAF).

Adquisición de materiales y suministros.

**Actividad:** C1A2 Los proveedores suministran en tiempo y forma con los requerimientos de las dependencias y entidades.

19,999 Porcentaje de presupuesto en gasto corriente Trimestral ejercido en materiales y suministros

(B/C)\*100 0.78

Porcentaje

10.06

Exportación presupuestal. Dirección de Presupuesto. Subsecretaría de Presupuesto y Control del Gasto. Secretaría de Administración y Finanzas (SAF).

Prestación de servicios generales.

**Actividad:** C1A3 Los prestadores de servicios cumplen con los contratos establecidos.

20,000 Porcentaje de presupuesto en gasto corriente Trimestral ejercido en servicios generales

(B/C)\*100 2.30

Porcentaje

7.67

Exportación presupuestal. Dirección de Presupuesto. Subsecretaría de Presupuesto y Control del Gasto. Secretaría de Administración y Finanzas (SAF).

Gestión de transferencias, asignaciones, subsidios y otras ayudas.

**Actividad:** C1A4 Los ciudadanos demandan los subsidios y otras ayudas a las dependencias y entidades.

20,001 Porcentaje de presupuesto en gasto corriente Trimestral ejercido en subsidios y ayudas

(B/C)\*100 40.92

Porcentaje

5.27

Exportación presupuestal. Dirección de Presupuesto. Subsecretaría de Presupuesto y Control del Gasto. Secretaría de Administración y Finanzas (SAF).

**Componente:** 2

Recursos para gasto de capital del sector invertidos.

19,971 Porcentaje del presupuesto del Poder Ejecutivo ejercido en gasto de capital

(B/C)\*100 31.40

Porcentaje

18.70 Trimestral

Exportación presupuestal. Dirección de Presupuesto. Subsecretaría de Presupuesto y Control del Gasto. Secretaría de Administración y Finanzas (SAF).

Los proveedores cumplen en tiempo y forma con los contratos.

**442 Gestión Eficiente de las Instituciones del Sector Social**

Adquisición de bienes muebles,  
inmuebles e intangibles.

**Actividad:** C2A1 Los proveedores cumplen en  
tiempo y forma con los contratos.

20,002 Porcentaje de presupuesto en gasto de capital Trimestral  
ejercido en bienes muebles, inmuebles e  
intangibles

$(B/C)*100$  11.51

Porcentaje

12.56

Exportación presupuestal. Dirección de  
Presupuesto. Subsecretaría de Presupuesto y  
Control del Gasto. Secretaría de Administración y  
Finanzas (SAF).

Inversión en obra pública.

**Actividad:** C2A2 Los contratistas entregan las  
obras en el plazo y las  
características acordadas.

20,003 Porcentaje de presupuesto en gasto de capital Trimestral  
ejercido en obra pública

$(B/C)*100$  88.49

Porcentaje

87.44

Exportación presupuestal. Dirección de  
Presupuesto. Subsecretaría de Presupuesto y  
Control del Gasto. Secretaría de Administración y

#### **54 Reducción de las Brechas Sociales de los Pueblos Indígenas**

**Resumen Narrativo Indicador Fórmula Línea base Meta Medios de Verificación Periodicidad Supuestos**

##### **Fin**

Se contribuye a disminuir la pobreza y  
pobreza extrema en los pueblos  
indígenas de Yucatán mediante el  
reconocimiento de sus derechos y el  
acceso a la justicia con una cultura

incluyente.

Las instituciones colaboran a disminuir la pobreza y pobreza extrema en los pueblos indígenas de Yucatán.

21,902 Porcentaje de población en municipios indígenas en situación de pobreza

(B/C)\*100 58.70

Porcentaje

53.40 Quinquenal

1/ Resultados de pobreza en México a nivel nacional y por entidades federativas. Dirección General Adjunta de Análisis de la Pobreza. Consejo Nacional de Evaluación de la Política de Desarrollo Social (Coneval).

2/ Comisión Nacional para el Desarrollo de los Pueblos Indígenas (Cdi).

**Propósito**

Los habitantes considerados indígenas principalmente los que viven en municipios con alta y muy alta marginación en el Estado preservan su identidad y patrimonio cultural.

Las instituciones colaboran para que los habitantes considerados indígenas principalmente los que viven en municipios con alta y muy alta marginación en el Estado preserven su identidad y patrimonio cultural.

21,903 Porcentaje de acciones llevadas a cabo para la preservación de la identidad y patrimonio cultural de la población objetivo

(B/C)\*100 0.82

Porcentaje

0.82 Anual

Resultados de pobreza en México a nivel nacional y por entidades federativas. Dirección General Adjunta de Análisis de la Pobreza. Consejo Nacional de Evaluación de la Política de Desarrollo Social (Coneval).

**Componente:** 1

Talleres y encuentro que fomenten la práctica y el consumo de la medicina tradicional impartido.

21,904 Porcentaje de prestadores del servicio de medicina tradicional capacitados

(B/C)\*100 19.04

Porcentaje

38.08 Semestral

Informe mensual. Departamento de Atención y Gestoría. Instituto para el Desarrollo de la Cultura Maya (Indemaya).

Los prestadores de medicina tradicional acuden a los talleres y encuentros.

Ubicación y registro de personas que practican la medicina tradicional maya en el Estado.

**Actividad:** C1A1 Las personas que practican la medicina tradicional maya en el Estado muestran su ubicación para ser registradas.

21,905 Porcentaje de personas que practican la medicina Anual tradicional maya incorporadas al Registro Único

de Personas que Practican la Medicina Tradicional Maya en el estado de Yucatán

(B/C)\*100 100.00

Porcentaje

100.83

Informe mensual. Departamento de Atención y  
Gestoría. Instituto para el Desarrollo de la Cultura  
Maya (Indemaya).

Generar espacios para que los  
practicantes de la medicina tradicional  
puedan exponer y comercializar sus  
productos de herbolaria.

**Actividad:** C1A2 Los prestadores de servicios de  
medicina tradicional maya acudan  
a los espacios gestionados para la  
exposición de sus productos.

21,906 Porcentaje de personas que practican la medicina Semestral  
tradicional maya apoyados con espacios de  
exposición

(B/C)\*100 0.00

Porcentaje

9.93

Informe mensual. Departamento de Atención y  
Gestoría. Instituto para el Desarrollo de la Cultura  
Maya (Indemaya).

**Componente:** 2

Apoyo en especie para conservación de  
jardines de plantas medicinales  
entregados.

21,908 Porcentaje de apoyos en especie entregados (B/C)\*100 0.00

Porcentaje

33.33 Semestral

Informe mensual. Departamento de Atención y  
Gestoría. Instituto para el Desarrollo de la  
Cultura Maya (Indemaya).

Personas y practicantes de  
medicina tradicional maya reciben  
los apoyos para fomentar jardines  
botánicos.

Recepción de solicitudes.

**Actividad:** C2A1 Personas y practicantes de medicina tradicional maya solicitan apoyos para fomentar jardines botánicos.  
21,910 Promedio de solicitudes recibidas en el trimestre SUM B/C 0.42 Trimestral  
Solicitud por mes  
0.42

Informe mensual. Departamento de Atención y Gestoría. Instituto para el Desarrollo de la Cultura Maya (Indemaya).

Organización de visitas guiadas a los jardines de plantas medicinales.

**Actividad:** C2A2 Por interés las personas acuden a las visitas de los jardines de plantas medicinales.

21,911 Promedio de personas que asisten a las visitas SUM B/C 25.00 Trimestral  
Personas por visita  
25.00

Informe mensual. Departamento de Atención y Gestoría. Instituto par

#### **454 Reducción de las Brechas Sociales de los Pueblos Indígenas**

##### **Componente: 3**

Paquete de instrumentos y utensilios para personas que practican la medicina tradicional maya entregados.

21,912 Porcentaje de paquetes para medicina tradicional entregados  
(B/C)\*100 85.71

Porcentaje  
42.86 Anual

Informe mensual. Departamento de Atención y Gestoría. Instituto para el Desarrollo de la Cultura Maya (Indemaya).

Los beneficiarios se conducen con

veracidad durante las etapas del procedimiento establecido para acceder a los apoyos entregados.  
Recepción de solicitudes.

**Actividad:** C3A1 Los beneficiarios llenan de manera correcta las solicitudes para acceder a los apoyos entregados.

21,913 Promedio de solicitudes recibidas en el trimestre SUM B/C 5.83 Trimestral  
Solicitud por mes  
2.50

Informe mensual. Departamento de Atención y Gestoría. Instituto para el Desarrollo de la Cultura Maya (Indemaya).  
Verificación de la información de las solicitudes.

**Actividad:** C3A2 Los beneficiarios llenan de manera correcta y con veracidad las solicitudes para acceder a los apoyos entregados.

21,914 Porcentaje de solicitudes aceptadas (B/C)\*100 82.35 Trimestral  
Porcentaje  
35.29

Informe mensual. Departamento de Atención y Gestoría. Instituto para el Desarrollo de la Cultura Maya (Indemaya).

**Componente:** 4

Apoyo económico para jueces mayas entregado.

21,915 Porcentaje de apoyos económicos entregados a jueces mayas (B/C)\*100 100.00  
Porcentaje

87.50 Trimestral

Informe mensual. Departamento Atención

Jurídica y Derechos Indígenas. Instituto para el Desarrollo de la Cultura Maya (Indemaya).

Los jueces mayas aceptan apoyo económico.

Realización de visitas de supervisión.

**Actividad:** C4A1 Los jueces mayas se encuentran en sus comunidades de origen para ser supervisados.

21,916 Porcentaje de visitas de supervisión realizadas (B/C)\*100 100.00 Trimestral

Porcentaje

100.00

Informe mensual. Departamento Atención Jurídica y Derechos Indígenas. Instituto para el Desarrollo de la Cultura Maya (Indemaya).

Actualización del registro de jueces mayas del Estado.

**Actividad:** C4A2 El número de jueces mayas en el Estado aumenta.

21,918 Porcentaje de nuevos jueces mayas (B/C)\*100 0.00 Anual

Porcentaje

12.50

Informe mensual. Departamento Atención Jurídica y Derechos Indígenas. Instituto para el Desarrollo de la Cultura Maya (Indemaya).

**Componente:** 5

Talleres para la promoción de los derechos de la población Maya impartidos.

21,919 Promedio de participantes por taller SUM B/C 21.00

Persona por taller

26.00 Trimestral

Informe mensual. Departamento de Derechos Humanos y No Discriminación. Instituto para el Desarrollo de la Cultura Maya (Indemaya).

Las personas acuden a los

talleres.

Recepción de solicitudes.

**Actividad:** C5A1 Los interesados solicitan los talleres.

21,920 Promedio de solicitudes recibidas en el trimestre SUM B/C 1.25 Trimestral  
Solicitud por mes

1.42

Informe mensual. Departamento de Derechos Humanos y No Discriminación. Instituto para el Desarrollo de la Cultura Maya (Indemaya).

Impresión de material didáctico.

**Actividad:** C5A2 Los proveedores de servicio de impresión cumplen en tiempo con la entrega.

21,921 Porcentaje de material didáctico impreso (B/C)\*100 100.00 Anual  
Porcentaje

100.00

Informe mensual. Departamento de Derechos Humanos y No Discriminación. Instituto para el Desarrollo de la Cultura Maya (Indemaya).

**Componente:** 6

Programas radiofónicos en maya con contenido cultural transmitidos.

21,922 Promedio de horas transmitidas SUM B/C 0.03  
Hora

0.03 Trimestral

Informe mensual. Departamento de Comunicación Social. Instituto para el Desarrollo de la Cultura Maya (Indemaya).

Se cuenta con las condiciones para la transmisión radiofónica.

#### **454 Reducción de las Brechas Sociales de los Pueblos Indígenas**

Firma de convenios con radiodifusoras.

**Actividad:** C6A1 Se llega a un acuerdo con la

radiodifusora.

21,923 Porcentaje de convenios firmados con Semestral

radiodifusoras

(B/C)\*100 100.00

Porcentaje

100.00

Informe mensual. Departamento de  
Comunicación Social. Instituto para el Desarrollo  
de la Cultura Maya (Indemaya).

Producción de contenidos radiofónicos  
culturales.

**Actividad:** C6A2 Se cuenta con las condiciones  
para la difusión de contenido  
radiofónicos culturales.

21,924 Porcentaje de contenidos radiofónicos culturales Trimestral  
difundidos

(B/C)\*100 100.00

Porcentaje

100.00

Informe mensual. Departamento de  
Comunicación Social. Instituto para el Desarrollo  
de la Cultura Maya (Indemaya).

Bajo protesta de decir verdad declaramos que los Estados Financieros y sus Notas son razonablemente correctos y responsabilidad del emisor.

# IV. INFORMACIÓN COMPLEMENTARIA

**Cuenta Pública 2020**  
**Relación de Bienes Muebles que integran el Patrimonio**  
**al 31 de Marzo de 2020**  
**(pesos)**

**Ente Público: INSTITUTO PARA EL DESARROLLO DE LA CULTURA MAYA DEL ESTDO DE YUCATÁN**

| Código                  | Descripción del Bien Mueble  | Valor en Libros |
|-------------------------|--|-----------------|
| BM 0163904 / BM 0163905 | COMPUTADORA MARCA HP COMPAQ DC5100MT/P4EW749LA, PROCESADOR INTEL PENTIUM 4. MEMORIA CACHE 2 MB, 800 MHZ, MEMORIA RAM 512 MB DDR2, DISCO DURO 80 GB DIMM MONITOR LCD MARCA HP MODELO L1506 SERIE CNC5472NW6     | 13,498.85       |
| BM 0163957              | NO BREAK MARCA TRIPP-LITE OMNISMART  | 1,999.00        |
| BM 0163874              | SILLA SEMIEJECUTIVA CAPRI  | 936.10          |
| BM 0163702              | SILLA AZUL ACOJINABLE ELECTRIO OHV   | 456.55          |
| BM 0163748              | SILLA AZUL ACOJINABLE ELECTRIO OHV   | 534.75          |
| BM 0163741              | SILLA AZUL ACOJINABLE ELECTRIO OHV   | 534.75          |
| S/N                     | SILLA DE VISITA OHV-2200 NEGRA   | 1,000.00        |
| BM 0165030              | AIRE ACONDICIONADO DE VENTANA DE 24,000 BTU MARCA LG   | 8,000.00        |
| BM 0163716              | SILLA DE VISITA OHV-2200 AZUL ELECTRICO  | 456.55          |
| BM 0163728              | ESCRITORIO MEL PENINSULA BORDEUX   | 1,150.00        |
| BM 0163728              | LATERAL MEL PENINSULA BORDEUX  | 474.95          |
| BM 0163713              | SILLA DE VISITA OHV-2200 AZUL ELECTRICO  | 534.75          |
| BM 0163741              | SILLA DE VISITA OHV-2200 AZUL ELECTRICO  | 534.75          |
| BM 0163787              | ARCHIVERO MET. 2 GAV. NEG/BORDEUX  | 2,533.45        |
| BM 0163788              | ARCHIVERO MET. 2 GAV. NEG/BORDEUX  | 2,533.45        |
| BM 0163790              | ARCHIVERO MET. 4 GAV. NEG/BX   | 3,661.60        |
| BM 0163791              | ARCHIVERO MET. 4 GAV. NEG/BX   | 3,661.60        |
| BM 0163821              | SILLA SEMIEJECUTIVA CAPRI  | 841.80          |
| BM 0163862              | SILLA DE VISITA OHV-2200 NEGRA   | 594.55          |
| BM 0165422              | ANAQUEL METALICO DE 4 POSTES DE 2M CALIBRE .16 CON 6 NIVELES   | 1,000.00        |
| BM 0165423              | ANAQUEL METALICO DE 4 POSTES DE 2M CALIBRE .16 CON 6 NIVELES   | 1,000.00        |
| BM 0165424              | ANAQUEL METALICO DE 4 POSTES DE 2M CALIBRE .16 CON 6 NIVELES   | 1,000.00        |
| BM 0163873              | SILLA NEGRA SEMIEJECUTIVA  | 936.10          |
| BM 0163952              | MONITOR LCD MARCA ACER MODELO AL1516A DE 15"   | 2,000.01        |
| BM 0163945              | COMPUTADORA MARCA HP COMPAQ DC 5100M/P4 EW749LA. PROCESADOR INTEL PENTIUM 4. MEMORIA RAM CACHE 2 MB, 512 MB DDR2. DISCO DURO 80 GB. INCLUYE MONITOR LCD MARCA ACER MODELO DE 15" SERIE ETL 790C070834091844001 | 15,000.00       |
| S/N                     | MESA DE 1.20 X .700MTS SIN CAJON DE EN MEDIO PINTADA DE COLOR CAFÉ OBSCURO   | 12,000.00       |
| S/N                     | MESA DE 1.20 X .700MTS SIN CAJON DE EN MEDIO PINTADA DE COLOR CAFÉ OBSCURO   | 12,000.00       |
| S/N                     | MESA DE 1.50 X 70CMS SIN CAJON DE EN MEDIO PINTADA DE COLOR CAFÉ OBSCURO   | 15,860.00       |
| S/N                     | MESA DE 1.50 X 70CMS SIN CAJON DE EN MEDIO PINTADA DE COLOR CAFÉ OBSCURO   | 15,860.00       |
| S/N                     | MESA DE 1.50 X 70CMS SIN CAJON DE EN MEDIO PINTADA DE COLOR CAFÉ OBSCURO   | 15,860.00       |
| S/N                     | MESA DE 1.50 X 70CMS SIN CAJON DE EN MEDIO PINTADA DE COLOR CAFÉ OBSCURO   | 15,860.00       |
| S/N                     | MESA DE 1.50 X 70CMS SIN CAJON DE EN MEDIO PINTADA DE COLOR CAFÉ OBSCURO   | 15,860.00       |
| S/N                     | SILLAS CON CODERAS DEL MISMO COLOR DE LA MESA CAFÉ OBSCURO   | 5,074.00        |
| S/N                     | SILLAS CON CODERAS DEL MISMO COLOR DE LA MESA CAFÉ OBSCURO   | 5,074.00        |



**Cuenta Pública 2020**  
**Relación de Bienes Muebles que integran el Patrimonio**  
**al 31 de Marzo de 2020**  
**(pesos)**

**Ente Público: INSTITUTO PARA EL DESARROLLO DE LA CULTURA MAYA DEL ESTDO DE YUCATÁN**

| Código     | Descripción del Bien Mueble   | Valor en Libros |
|------------|---|-----------------|
| BM 0164094 | MUEBLE ARCHIVERO EN LISTOS DE CEDRO DE 18 MM. CON 2 CAJONES DE .3 MTS CON CORREDERAS METALICAS TELESCOPICAS MEDIDA DE MUEBLE .50 X .45 X 1.02 MTS ACABADO TINTA T1, 3 MAOS DE FONDO CATALIZADO Y 2 MANOS DE BARNIZ POLIURETANO SEMIMATE SAYER LACK                                  | 6,823.36        |
| BM 0163417 | TELEVISOR MARCA PANASONIC 29" CON ASIENTO, MODELO CT29G6XE  | 4,000.00        |
| BM 0163507 | ARCHIVERO METALICO 4 GAVETAS N/CAOBA  | 1,836.27        |
| BM 0163508 | ARCHIVERO METALICO 4 GAVETAS N/CAOB   | 1,836.27        |
| BM 0164527 | TELEFONO FIJO MARCA ALCATEL MODELO PREMIUN  | 1.00            |
| BM 0163714 | SILLA DE VISITA OHV-2200 AZUL ELECTRICO   | 456.55          |
| BM 0163749 | SILLA DE VISITA OHV-2200 AZUL ELECTRICO   | 534.75          |
| BM 0163752 | SCANJET MARCA HP MODELO 8350  | 15,499.01       |
| BM 0163784 | ARCHIVERO MET. 2 GAV. NEG/BORDEUX   | 2,533.45        |
| BM 0163785 | ARCHIVERO METALICO Y MADERA. 2 GAV. NEG/BORDEUX   | 2,533.45        |
| BM 0163786 | ARCHIVERO MEL HORIZONTAL 2C. BORDEUX  | 3,257.95        |
| BM 0163867 | SILLA SEMIEJECUTIVA CAPRI   | 936.10          |
| BM 0163868 | SILLA SEMIEJECUTIVA CAPRI   | 936.10          |
| BM 0163881 | CAMARA FILMADORA PROFESIONAL MARCA SONY EN FORMATO DVCAM MODELO DSR-PD170 CON 3CCD DE 1/3", INCLUYE TRIPIE MARCA LIBEC MODELO TH-M20, BATERIA DE LARGA DURACION, KIT DE MICROFONO INALAMBRICO MODELO UWP-C1 Y MALETA DE TRANSPORTACION MARCA KATA MODELO CC193MICROFONO Y AUDIFONOS | 69,959.45       |
| BM 0164096 | SISTEMA DE AUDIO PORTATIL MARCA REAVEY, MODELO ESCORT, SERIE DGBAG10027, INCUYE 2 BOCINAS, 2 BASES DE BOCINA, 1 CABLES DE CORRIENTE, 1 CABLES DE MICROFONO, 1 MICROFONO, 2 CABLES PARA BOCINAS, 1 CONTROL (MEMORIA) DE SONIDO CON 5 ENTREDAS Y CONTROLADOR MAESTRO                  | 21,144.20       |
| BM 0165067 | MICROFONO MARCA SHURE MODELO BETA 58A   | 2,000.00        |
| BM 0165068 | MESA DE MADERA DE TRABAJO DE CAOBA 1.54 X .54 X .75   | 2,000.00        |
| BM 0165069 | GABINETE DE MADERA DE CAOBA .53 X .52 X .76   | 2,000.00        |
| BM 0165070 | CONSOLA DE AUDIO DE 12 SALIDAS MODELO IMPACT II 12  | 2,000.00        |
| BM 0165071 | MEZCLADOR DE AUDIO MODELO CDX-1200 PROFESIONAL CD PLAYER INCLUYE CONTROL REMOTO   | 2,000.00        |
| BM 0165072 | MICROFONO MARCA SHURE MODELO BETA 58A   | 2,000.00        |
| BM 0165073 | MICROFONO MARCA SHURE MODELO BETA 58A   | 2,000.00        |
| BM 0165074 | MICROFONO MARCA SHURE MODELO BETA 58A   | 2,000.00        |
| BM 0165075 | BASE PARA MICROFONO MARCA ONSTAGE STANDS  | 2,000.00        |
| BM 0165076 | BASE PARA MICROFONO MARCA ONSTAGE STANDS  | 2,000.00        |
| BM 0165077 | BASE PARA MICROFONO MARCA ONSTAGE STANDS  | 2,000.00        |
| BM 0165078 | BASE PARA MICROFONO MARCA ONSTAGE STANDS  | 2,000.00        |
| BM 0165096 | MEGAFONO MODOLO MEG 665   | 2,000.00        |

**Cuenta Pública 2020**  
**Relación de Bienes Muebles que integran el Patrimonio**  
**al 31 de Marzo de 2020**  
**(pesos)**

**Ente Público: INSTITUTO PARA EL DESARROLLO DE LA CULTURA MAYA DEL ESTDO DE YUCATÁN**

| Código     | Descripción del Bien Mueble  | Valor en Libros |
|------------|--|-----------------|
| BM 0165097 | MEGAFONO MDOELO MEG 665  | 2,000.00        |
| S/N        | LAPTOP MARCA HP CON PROCESADOR INTELCELERON DE 2.0 GHZ N810 MEMORIA RAM 4 GB, 446 DE DISCO DURO CON WINDOW 8   | 10,888.00       |
| COMODATO   | BAFLE AMPLIFICADO DE 15 PULGADAS CON LEC   | 6,308.87        |
| COMODATO   | MINI COMPONENTE 2 USB 4000 WATTS MARCA LG  | 8,154.30        |
| S/N        | MINISPLIT MARCA ZMARTECH 24 000 BTUS   | 18,036.00       |
| BM 0042591 | MESA DE TRABAJO DE MADERA  | 3,000.00        |
| BM 0042622 | ARCHIVERO METALICO DE 4 GAVETAS  | 3,000.00        |
| BM 0163481 | ARCHIVERO METALICO N/CAOBA 4 GAVETA  | 4,836.27        |
| BM 0163537 | TELEFONO FIJO MARCA ALCATEL EASY MODELO 4010   | 6,115.83        |
| BM 0163730 | SILLON EJECUTIVO NORUEGA PRINT   | 2,054.55        |
| BM 0163745 | SILLA DE VISITA OHV-2200 AZUL ELECTRICO  | 1,534.75        |
| BM 0163746 | SILLA DE VISITA OHV-2200 AZUL ELECTRICO  | 1,534.75        |
| BM 0163955 | NO BREAK MARCA TRIPP-LITE OMNISMART  | 2,999.00        |
| BM 0163846 | ARCHIVERO MET. 4 GAV. NEG/BX   | 4,261.90        |
| BM 0163803 | SILLA DE VISITA OHV-2200 NEGRA   | 1,534.55        |
| BM 0165427 | ANAQUEL METALICO DE 4 POSTES DE 2M CALIBRE .16 CON 6 NIVELES   | 2,000.00        |
| BM 0165428 | ANAQUEL METALICO DE 4 POSTES DE 2M CALIBRE .16 CON 6 NIVELES   | 2,000.00        |
| S/N        | PC TODO EN UNO MARCA HP CON PROCESADOR AMD E1 2500 DE 1.4 GHZ CON 4 GB DE MEMORIA RAM Y 500 GB DE DISCO DURO   | 15,254.44       |
| S/N        | MINI SPLIT MARCA LG DE 24 000 BTUS SINGLE  | 14,815.80       |
| BM 0163467 | SILLA DE VISITA OHV-2200 NEGRA   | 1,534.55        |
| S/N        | SILLA DE VISITA c/GENOVA S/ BRAZOS MARCA NAPLES  | 1,743.03        |
| S/N        | ARCHIVERO METALICO 4 GAVETAS   | 4,878.71        |
| BM 0042679 | COMPUTADORA ENSAMBLADA   | 8,000.00        |
| BM 0163446 | ESCRITORIO MEL PENINSULA DE CAOBA C/LATERAL Y PORTA TECLADO CORREDIZO  | 3,832.53        |
| BM 0163475 | SILLON EJECUTIVO SUPREMO VINIL/NEGRO   | 3,010.85        |
| BM 0163536 | TELEFONO FIJO MARCA ALCATEL EASY MODELO 4010   | 6,115.83        |
| BM 0163642 | LAP TOP NOTEBOOK TOSHIBA SATELLITE A10, PROCESADOR INTEL PENTIUM 4, 2.2 GHZ, DISCO DURO 37.28 GB MEMORIA RAM 256 MB DVD-CDRW, WINDOWS XP, PANTALLA 15" TFT | 30,067.73       |
| BM 0163710 | SILLA DE VISITA OHV-2200 AZUL ELECTRICO  | 1,456.55        |
| BM 0163778 | NO BREAK MARCA TRIPP LITE SMART  | 2,650.01        |
| BM 0163781 | IMPRESORA MARCA HP BUSINESS INKJET 1200D   | 4,781.85        |
| BM 0163914 | LAP TOP ACER TRAVEL MATE 3012 WTM1 NOTEBOOK COM. PROCESADOR INTEL PENTIUM M 740 1.73 GHZ. MEMORIA CACHE TYPPEL 2 CACHE. RAM DDR II SDRAM                   | 29,998.99       |
| BM 0163926 | LAP TOP MARCA ACER MODELO TRAVEL MATE 2451 NOTEBOOK COM. PROCESADOR INTEL CELERON M 410 1.46 GHZ. MEMORIA CACHE L2 1 MB. RAM PC2-4200. DISCO DURO 60 GB    | 15,659.00       |
| BM 0042688 | REGULADOR  | 1,000.00        |

**Cuenta Pública 2020**  
**Relación de Bienes Muebles que integran el Patrimonio**  
**al 31 de Marzo de 2020**  
**(pesos)**

**Ente Público: INSTITUTO PARA EL DESARROLLO DE LA CULTURA MAYA DEL ESTDO DE YUCATÁN**

| Código     | Descripción del Bien Mueble  | Valor en Libros |
|------------|--|-----------------|
| BM 0163511 | COMPUTADORA ENSAMBLADA INTEL PENTIUM 4 DE 2.0 GHZ, GABINETE MEDIA TORRE C/FUENTE DE 300 W, TARJETA MADRE INTEL BOX845WN, PARA PIV 478P SONIDO, PROCESADOR INTEL 4 DE 2.0 GHZ CON VENTILADOR, MEMORIA DIMM DE 512 MB PC-133 SHIKATRONICS, TARJETA DE VIDEO AGP 32 MB RIVA TNT2 FLOPPY DRIVE 3.5 DE 1.44 MB, TECLADO, MOUSE, DISCO DURO 80 GB MONITOR MARCA SAMSUNG MODELO SYNCMASTER SERIE A015HCET941684P 15" SAMSUNG, CDRON 52X | 15,844.67       |
| BM 0163513 | MONITOR MARCA SAMSUNG MODELO SYNCMASTER DE 15"   | 1,500.00        |
| BM 0163521 | CONMUTADOR ALCATEL MOD VOICE HUB   | 256,253.86      |
| S/N        | AIRE ACONDICIONADO LG 12KBTUS INVERTER SINGLE  | 12,999.25       |
| BM 0163523 | SWICHT 3COM 4400 DE 24 PUERTOS   | 27,013.42       |
| BM 0163524 | ENLACE INHALAMBRIICO   | 84,238.88       |
| BM 0163527 | CHAROLA 50 LIBRAS DE ALUMINO HUBELL SENCILLA   | 1,905.66        |
| BM 0163528 | CHAROLA DE ACERO PARA TECLADO  | 1,793.20        |
| BM 0163875 | TARJETA INTERFAS ANALOGICA   | 10,707.33       |
| BM 0163876 | PANEL DE REFUERZO VH 32XRJ45   | 835.37          |
| BM 0163877 | RACK DE EXTENSIONES VH 90 W  | 27,932.88       |
| BM 0163878 | PANEL DE REFUERZO VH BLANCO  | 9,207.00        |
| BM 0163926 | LAP TOP MARCA ACER MODELO TRAVEL MATE 2451 NOTEBOOK COM. PROCESADOR INTEL CELERON M 410 1.46 GHZ. MEMORIA CACHE L2 1 MB. RAM PC2-4200. DISCO DURO 60 GB  | 15,974.00       |
| BM 0163908 | LAP TOP MARCA ACER TRAVEL MATE 3002 WTCI NOTEBOOK COM. PROCESADOR INTEL PENTIUM M 740 1.73 GHZ. MEMORIA CACHE TYPEL 2 CACHE. RAM DDR II SDRAM, LECTOR DE DVD MODELO EOSD-OCL SERIE K00249008521  | 21,999.00       |
| BM 0163928 | LAP TOP MARCA ACER MODELO TRAVEL MATE 2451 NOTEBOOK COM. PROCESADOR INTEL CELERON M 410 1.46 GHZ. MEMORIA CACHE L2 1 MB. RAM PC2-4200. DISCO DURO 60 GB  | 15,659.00       |
| BM 0163925 | LAP TOP MARCA ACER MODELO TRAVEL MATE 2451 NOTEBOOK COM. PROCESADOR INTEL CELERON M 410 1.46 GHZ. MEMORIA CACHE L2 1 MB. RAM PC2-4200. DISCO DURO 60 GB  | 15,659.00       |
| BM 0163682 | LAP TOP NOTE BOOK TOSHIBA SATELLITE A70-SP249/P4/3.06/512/60/15/XPPRO  | 25,059.71       |
| BM 0163642 | LAP TOP NOTEBOOK TOSHIBA SATELLITE A10, PROCESADOR INTEL PENTIUM 4, 2.2 GHZ, DISCO DURO 37.28 GB MEMORIA RAM 256 MB DVD-CDRW, WINDOWS XP, PANTALLA 15" TFT   | 25,067.73       |
| BM 0163781 | IMPRESORA MARCA HP BUSINESS INKJET T200D   | 4,781.85        |
| BM 0163892 | IMPRESORA MARCA HP INKJET 9800   | 1.00            |
| BM 0164082 | IMPRESORA COLOR LASERJET CP2025  | 1.00            |
| BM 0163842 | IMPRESORA OFFICEJETPRO K550  | 1.00            |
| BM 0163782 | IMPRESORA DESKJET 9300   | 1.00            |
| BM 0164060 | MONITOR MARCA HP L1710   | 1.00            |
| BM 0163497 | MONITOR SAMSUNG 551V   | 1.00            |
| BM 0042685 | MONITOR MARCA SAMSUNG DE 15" MODELO SYNCMASTER 551V  | 1.00            |
| BM 0163673 | MONITOR MARCA SAMSUNG MODELO SYNCMASTER 753V DE 17"  | 1.00            |

**Cuenta Pública 2020**  
**Relación de Bienes Muebles que integran el Patrimonio**  
**al 31 de Marzo de 2020**  
**(pesos)**

**Ente Público: INSTITUTO PARA EL DESARROLLO DE LA CULTURA MAYA DEL ESTDO DE YUCATÁN**

| Código     | Descripción del Bien Mueble  | Valor en Libros |
|------------|--|-----------------|
| BM 0163493 | MONITOR MARCA SAMSUNG MODELO SYNCMASTER 15"  | 1.00            |
| BM 0163919 | CONVERTIDOR (UNDOCK REMINDER)  | 6,999.00        |
| BM 0163672 | COMPUTADORA ENSAMBLADA PENTIUM 4 DE 2.8 GHZ, GABINETE MEDIA TORRE ATX C/FUENTE DE PODER DE 350 W, TARJETA MADRE INTEL PIV VIDEO/LAN/USB BOXD865GLC, PROCESADOR INTEL PENTIUM 4 DE 2.8 GHZ, VENTILADOR 2 MODULOS DE MEMORIA DDR 256 PC-3200 KINGSTON, FLOPPY DRIVE 3.5, 1.44MB PANASONIC TECLADO, MOUSE, DISCO DURO 80 GB 7200 RPM WESTERN DIGITAL, CDROM 52X SAMSUNG, INCLUYE MONITOR MARCA SAMSUNG MODELO SYNCMASTER 753V SERIE AV17HCDX200499R, GRABADOR DE CD WRITE 52X32X52X SAMSUNG | 15,315.14       |
| BM 0163498 | COMPUTADORA ENSAMBLADA INTEL PENTIUM 4, 1.7 GHZ, GABINETE MEDIA TORRE ATX CON FUENTE DE 250 W TARJETA MADRE INTEL 845, 478 PINES DE AUDIO/USB, PROCESADOR INTEL PENTIUM 4 1.7 GHZ CON VENTILADOR, DIMM DE MEMORIA RAM 256 MB PC 133SHIKATRONIC, TARJETA DE VIDEO GIGABYTE 32 MB AGP, 4X, UNIDAD DE DISCO FLEXIBLE INTERNO 3.5, 1.44MB, DISCO DURO DE 40 GB 7200 RPM TECLADO, MOUSE, MONITOR MARCA SAMSUNG MODELO SYNCMASTER 551V SERIE A015HCET806698D 15" CD ROM 52X                    | 13,131.17       |
| BM 0163514 | COMPUTADORA ENSAMBLADA INTEL PENTIUM 4 DE 1.7 GHZ GABINETE MEDIA TORRE C/FUENTE DE 300 W TARJETA MADRE INTEL BOX 845WN PARA PIV 478P SONIDO, PROCESADOR INTEL PENTIUM 4 DE 1.7 GHZ CON VENTILADOR, MEMORIA DIMM 256 MB PC-133 SHIKA TRONIC, TARJETA DE VIDEO AGP 32 MB RIVA TNT2, FLPPY DRIVE 3.5 DE 1.44 MB, TECLADO, MOUSE, MONITOR 15" MARCA SAMSUNG, MODELO SYNCMASTER 550V, SERIE DP15HCEKC184871T, DISCO DURO DE 40 GB DE 720 RPM Y CDROM 52X                                      | 13,132.32       |
| BM 0163680 | COMPUTADORA ENSAMBLADA INTEL PENTIUM 4 1.7 GHZ, GABINETE MEDIA TORRE ATX C/FUENTE DE 250 W TARJETA MADRE INTEL 845 MEMORIA RAM, TARJETA DE VIDEO,  | 13,336.58       |
| BM 0163633 | COMPUTADORA ENSAMBLADA PENTIUM 4 1.8 GHZ GABINETE MEDIA TORRE ATX C/FUENTE DE PODER 300 W, TARJETA MADRE INTEL BOX8445, PROCESADOR INTEL PENTIUM 4 DE 1.8 GHZ, MEMORIA DDR PC 700 256 MB SHIKATRONICS, TARJETA DE VIDEO, TECLADO, MOUSE, MONITOR MARCA SAMSUNG MODELO SYNCMASTER 551V SERIE A015HCET728584T 15" CD ROM 56X BENO, DISCO DURO DE 40 GB 7200 RPM  | 13,919.86       |
| BM 0163949 | COMPUTADORA MARCA HP WORKSTATION PY950UA#ABA. PROCESADOR INTEL PENTIUM 4 3.2 GHZ. MEMORIA DDR2 512 MB 8 GB. DISCO DURO 180 MB. INCLUYE MONITOR LCD MARCA ACER MODELO AL 1706A DE 17" SERIE ETL 790C070633029BC4001   | 18,397.86       |
| BM 0163751 | PROYECTOR DE CANON INFOCUS MODELO W240   | 11,499.01       |
| BM0163636  | PROYECTOR DE CANON MARCA INFOCUS MODELO LP240  | 18,989.00       |
| S/N        | TELEFONO PANASONIC MODELO KX-TS500XW   | 683.00          |
| S/N        | TELEFONO PANASONIC MODELO KX-TS500XW   | 683.00          |
| S/N        | TELEFONO PANASONIC MODELO KX-TS500XW   | 683.00          |
| S/N        | TELEFONO MARCA STEREN  | 1.00            |
| S/N        | MEMORIA EXTERNA MARCA ADATA  | 986.00          |

**Cuenta Pública 2020**  
**Relación de Bienes Muebles que integran el Patrimonio**  
**al 31 de Marzo de 2020**  
**(pesos)**

**Ente Público: INSTITUTO PARA EL DESARROLLO DE LA CULTURA MAYA DEL ESTDO DE YUCATÁN**

| Código     | Descripción del Bien Mueble  | Valor en Libros |
|------------|--|-----------------|
| S/N        | TELEFONO MARCA INTELBRAS   | 1.00            |
| BM 0163879 | PANEL DE REFUERZO VH BLANCO  | 207.00          |
| BM 0163880 | PANEL DE REFUERZO VH BLANCO  | 207.00          |
| S/N        | VIDEO PROYECTOR EPSON 730 HD   | 14,173.92       |
| S/N        | VIDEO PROYECTOR EPSON 730 HD   | 14,174.92       |
| S/N        | BAFLE AMPLIFICADO DE 15 PULGADAS CON LEC   | 33,308.00       |
| S/N        | PANTALLA DE PROYECCIÓN TIPO: DE PARED MANUAL MEDIDAS 1.78X1.78   | 2,900.00        |
| S/N        | LAPTOP MARCA HP CON PROCESADOR INTELCELERON DE 2.0 GHZ N810 MEMORIA RAM 4 GB, 446 DE DISCO DURO CON WINDOW 8 | 7,888.00        |
| S/N        | LAPTOP MARCA HP CON PROCESADOR INTELCELERON DE 2.0 GHZ N810 MEMORIA RAM 4 GB, 446 DE DISCO DURO CON WINDOW 8 | 7,888.00        |
| S/N        | LAPTOP MARCA HP CON PROCESADOR INTELCELERON DE 2.0 GHZ N810 MEMORIA RAM 4 GB, 446 DE DISCO DURO CON WINDOW 8 | 7,888.00        |
| BM 0163829 | LIBRERO DE MADERA DE 10 ENTREPAÑOS 1,20 DE FRENTE X 2 DE ALTURA X 34 CM DE FONDO                             | 4,025.00        |
| BM 0163830 | LIBRERO DE MADERA DE 10 ENTREPAÑOS 1,20 DE FRENTE X 2 DE ALTURA X 34 CM DE FONDO                             | 4,025.00        |
| BM 0163831 | LIBRERO DE MADERA DE 10 ENTREPAÑOS 1,20 DE FRENTE X 2 DE ALTURA X 34 CM DE FONDO                             | 4,025.00        |
| BM 0163832 | LIBRERO DE MADERA DE 10 ENTREPAÑOS 1,20 DE FRENTE X 2 DE ALTURA X 34 CM DE FONDO                             | 4,025.00        |
| BM 0163833 | LIBRERO DE MADERA DE 10 ENTREPAÑOS 1,20 DE FRENTE X 2 DE ALTURA X 34 CM DE FONDO                             | 4,025.00        |
| BM 0163834 | LIBRERO DE MADERA DE 10 ENTREPAÑOS 1,20 DE FRENTE X 2 DE ALTURA X 34 CM DE FONDO                             | 4,025.00        |
| BM 0163835 | LIBRERO DE MADERA DE 10 ENTREPAÑOS 1,20 DE FRENTE X 2 DE ALTURA X 34 CM DE FONDO                             | 4,025.00        |
| BM 0163836 | LIBRERO DE MADERA DE 10 ENTREPAÑOS 1,20 DE FRENTE X 2 DE ALTURA X 34 CM DE FONDO                             | 4,025.00        |
| BM 0163837 | LIBRERO DE MADERA DE 10 ENTREPAÑOS 1,20 DE FRENTE X 2 DE ALTURA X 34 CM DE FONDO                             | 4,025.00        |
| BM 0163433 | BREAK  | 1,866.00        |
| BM 0042596 | SILLA ACOJINADA CAFÉ DE PLIANA   | 1.00            |
| BM 0042597 | SILLA ACOJINADA CAFÉ DE PLIANA   | 1.00            |
| BM 0042598 | SILLA ACOJINADA CAFÉ DE PLIANA   | 1.00            |
| BM 0163861 | SILLA DE VISITA OHV-2200 NEGRA   | 594.43          |
| BM 0163856 | SILLA DE VISITA OHV-2200 NEGRA   | 594.43          |
| BM 0163858 | SILLA DE VISITA OHV-2200 NEGRA   | 594.43          |
| BM 0163863 | SILLA DE VISITA OHV-2200 NEGRA   | 594.43          |
| BM 0163463 | SILLA DE VISITA OHV-2200 NEGRA   | 297.00          |
| BM 0163465 | SILLA DE VISITA OHV-2200 NEGRA   | 298.00          |
| BM 0163468 | SILLA DE VISITA OHV-2200 NEGRA   | 298.00          |
| BM 0163898 | SILLA DE VISITA OHV-2200 NEGRA   | 534.75          |
| BM 0163896 | SILLA DE VISITA OHV-2200 NEGRA   | 534.75          |
| BM 0163817 | SILLA DE VISITA OHV-2200 NEGRA   | 594.55          |
| BM 0163820 | SILLA DE VISITA OHV-2200 NEGRA   | 594.55          |
| BM 0163810 | SILLA DE VISITA OHV-2200 NEGRA   | 594.55          |

**Cuenta Pública 2020**  
**Relación de Bienes Muebles que integran el Patrimonio**  
**al 31 de Marzo de 2020**  
**(pesos)**

**Ente Público: INSTITUTO PARA EL DESARROLLO DE LA CULTURA MAYA DEL ESTDO DE YUCATÁN**

| Código               | Descripción del Bien Mueble                               | Valor en Libros |
|----------------------|---|-----------------|
| BM 0163801           | SILLA DE VISITA OHV-2200 NEGRA                            | 594.55          |
| BM 0163819           | SILLA DE VISITA OHV-2200 NEGRA                            | 594.55          |
| BM 0163809           | SILLA DE VISITA OHV-2200 NEGRA                            | 594.55          |
| BM 0163817(REPETIDO) | SILLA DE VISITA OHV-2200 NEGRA                            | 594.55          |
| BM 0163646           | SILLA DE VISITA OHV-2200 NEGRA                            | 594.55          |
| BM 0163799           | SILLA DE VISITA OHV-2200 NEGRA                            | 594.55          |
| BM 0163808           | SILLA DE VISITA OHV-2200 NEGRA                            | 594.55          |
| BM 0163818           | SILLA DE VISITA OHV-2200 NEGRA                            | 594.55          |
| BM 0163800           | SILLA DE VISITA OHV-2200 NEGRA                            | 594.55          |
| BM 0163718           | MESA STEELE 1.20 X 60 AZUL/BCO.                           | 2,099.90        |
| BM 0163719           | MESA STEELE 1.20 X 60 AZUL/BCO.                           | 2,099.90        |
| BM 0163720           | MESA STEELE 1.20 X 60 AZUL/BCO.                           | 2,099.90        |
| BM 0163721           | MESA STEELE 1.20 X 60 AZUL/BCO.                           | 2,099.90        |
| BM 0163724           | MESA STEELE 1.20 X 60 AZUL/BCO.                           | 2,099.90        |
| BM 0163725           | MESA STEELE 1.20 X 60 AZUL/BCO.                           | 2,099.90        |
| BM 0163891           | MESA STEEL DE 2.40X.50X.75                                | 3,636.76        |
| BM 0163722           | MESA STEELE 1.20 X 60 AZUL/BCO.                           | 2,099.90        |
| BM 0163723           | MESA STEELE 1.20 X 60 AZUL/BCO.                           | 2,099.90        |
| BM 0165026           | COMEDOR DE PLASTICO PARA 6 PERSONAS CON SILLAS INTEGRADAS | 1.00            |
| BM 0164023           | SILLA BLANCA LIFETIME DE ASIENTO DE PLASTICO              | 348.68          |
| BM 0164024           | SILLA BLANCA LIFETIME DE ASIENTO DE PLASTICO              | 348.68          |
| BM 0164025           | SILLA BLANCA LIFETIME DE ASIENTO DE PLASTICO              | 348.68          |
| BM 0164026           | SILLA BLANCA LIFETIME DE ASIENTO DE PLASTICO              | 348.68          |
| BM 0164027           | SILLA BLANCA LIFETIME DE ASIENTO DE PLASTICO              | 348.68          |
| BM 0164030           | SILLA BLANCA LIFETIME DE ASIENTO DE PLASTICO              | 348.68          |
| BM 0164031           | SILLA BLANCA LIFETIME DE ASIENTO DE PLASTICO              | 348.68          |
| BM 0164033           | SILLA BLANCA LIFETIME DE ASIENTO DE PLASTICO              | 348.68          |
| BM 0164035           | SILLA BLANCA LIFETIME DE ASIENTO DE PLASTICO              | 348.68          |
| BM 0164036           | SILLA BLANCA LIFETIME DE ASIENTO DE PLASTICO              | 348.68          |
| BM 0164038           | SILLA BLANCA LIFETIME DE ASIENTO DE PLASTICO              | 348.68          |
| BM 0164041           | SILLA BLANCA LIFETIME DE ASIENTO DE PLASTICO              | 348.68          |
| BM 0163659           | MESA PLEGABLE DE 1.2 X.6 MTS.                             | 684.25          |
| BM 0163660           | MESA PLEGABLE DE 1.2 X.6 MTS.                             | 684.25          |
| BM 0163661           | MESA PLEGABLE DE 1.2 X.6 MTS.                             | 684.25          |
| BM 0163662           | MESA PLEGABLE DE 1.2 X.6 MTS.                             | 684.25          |
| BM 0163663           | MESA PLEGABLE DE 1.2 X.6 MTS.                             | 684.25          |
| BM 0163658           | MESA PLEGABLE DE 1.2 X.6 MTS.                             | 684.25          |
| BM 0164043           | MESA DE TRABAJO DE PLASTICO 2.40X1.10 M                   | 1,123.71        |

**Cuenta Pública 2020**  
**Relación de Bienes Muebles que integran el Patrimonio**  
**al 31 de Marzo de 2020**  
**(pesos)**

**Ente Público: INSTITUTO PARA EL DESARROLLO DE LA CULTURA MAYA DEL ESTDO DE YUCATÁN**

| Código     | Descripción del Bien Mueble  | Valor en Libros |
|------------|--|-----------------|
| BM 0164043 | MESA DE TRABAJO DE PLASTICO 2.40X1.10 M  | 1,123.71        |
| BM 0164043 | MESA DE TRABAJO DE PLASTICO 2.40X1.10 M  | 1,123.71        |
| BM 0164043 | MESA DE TRABAJO DE PLASTICO 2.40X1.10 M  | 1,123.71        |
| BM 0164043 | MESA DE TRABAJO DE PLASTICO 2.40X1.10 M  | 1,123.71        |
| BM 0164043 | MESA DE TRABAJO DE PLASTICO 2.40X1.10 M  | 1,123.71        |
| BM 0164043 | MESA DE TRABAJO DE PLASTICO 2.40X1.10 M  | 1,123.71        |
| S/N        | CAFETERA HALMITON BEACH COLOR ROJO   | 1.00            |
| S/N        | DISPENSADOR DE AGUA FRÍA   | 1.00            |
| BM 0042619 | ESCRITORIO METALICO DE 1.45X.51  | 1.00            |
| COMODATO   | MESA DE TRABAJO DE PLASTICO 2.40X1.10 M MARCA LIFETIME                             | 1.00            |
| COMODATO   | MESA DE TRABAJO DE PLASTICO 2.40X1.10 M MARCA LIFETIME                             | 1.00            |
| COMODATO   | MESA DE TRABAJO DE PLASTICO 2.40X1.10 M MARCA LIFETIME                             | 1.00            |
| COMODATO   | MESA DE TRABAJO DE PLASTICO 2.40X1.10 M MARCA LIFETIME                             | 1.00            |
| COMODATO   | MESA DE TRABAJO DE PLASTICO 2.40X1.10 M MARCA LIFETIME                             | 1.00            |
| COMODATO   | MESA DE TRABAJO DE PLASTICO 2.40X1.10 M MARCA LIFETIME                             | 1.00            |
| COMODATO   | MESA DE TRABAJO DE PLASTICO 2.40X1.10 M MARCA LIFETIME                             | 1.00            |
| COMODATO   | MESA DE TRABAJO DE PLASTICO 2.40X1.10 M MARCA LIFETIME                             | 1.00            |
| COMODATO   | MESA DE TRABAJO DE PLASTICO 2.40X1.10 M MARCA LIFETIME                             | 1.00            |
| COMODATO   | MESA DE TRABAJO DE PLASTICO 2.40X1.10 M MARCA LIFETIME                             | 1.00            |
| COMODATO   | MESA DE TRABAJO DE PLASTICO 2.40X1.10 M MARCA LIFETIME                             | 1.00            |
| BM 0165025 | ESCALERA DE ALUMINIO DE 6 PELDANOS   | 1.00            |
| BM 0042691 | MESA DE TRABAJO DE MADERA  | 1.00            |
| BM 0163703 | SILLA DE VISITA OHV-2200 AZUL ELECTRICO  | 456.55          |
| BM 0163711 | SILLA DE VISITA OHV-2200 AZUL ELECTRICO  | 456.55          |
| BM 0163712 | SILLA DE VISITA OHV-2200 AZUL ELECTRICO  | 456.55          |
| BM 0163747 | SILLA DE VISITA OHV-2200 AZUL ELECTRICO  | 534.75          |
| BM 0163526 | CARRETILLA DIABLO BODEGA 300 KG .DB 307037   | 328.00          |
| BM 0163458 | LIBRERO MEL EJECUTIVO  | 1,738.80        |
| BM 0163477 | SILLON EJECUTIVO SUPREMO VINIL/NEGRO   | 1,010.85        |
| BM 0165029 | AIRE ACONDICIONADO DE VENTANA DE 24,000 BTU MARCA LG                               | 1.00            |
| BM 0163623 | TELEFONO FIJO MARCA ALCATEL EASY MODELO 4010                                       | 1,115.83        |
| BM 0163789 | ARCHIVERO DE MADERA. 2 GAV. NEG-BX   | 3,151.58        |
| BM 0163794 | ESCRITORIO C/LATERAL, CRENDENZA, LIBRERO, ARCHIVERO, PORTATECLADO Y BOTE DE BASURA | 7,013.85        |
| BM 0163860 | SILLA DE VISITA OHV-2200 NEGRA   | 534.75          |
| BM 0163853 | SILLA DE VISITA OHV-2200 NEGRA   | 534.75          |
| S/N        | SILLA DE VISITA OHV-2200 NEGRA   | 534.75          |
| BM 0163893 | MESA REDONDA PARA JUNTAS 1.20  | 1,450.15        |
| BM 0164018 | SILLA GENOVA METALICA Y PLIANA   | 357.68          |
| BM 0164021 | SILLA GENOVA METALICA Y PLIANA   | 357.68          |

**Cuenta Pública 2020**  
**Relación de Bienes Muebles que integran el Patrimonio**  
**al 31 de Marzo de 2020**  
**(pesos)**

**Ente Público: INSTITUTO PARA EL DESARROLLO DE LA CULTURA MAYA DEL ESTDO DE YUCATÁN**

| Código     | Descripción del Bien Mueble  | Valor en Libros |
|------------|--|-----------------|
| S/N        | ALL IN ONE HP PROCESADOR AMD DUAL CORE, DISCO DURO DE 500 GB MEMORA I RAM DD3 1333GHS 4 GB, PANTALLA LED 18.5, WIFI WEB CAM TECLADO Y MOUSE, GRABADOR DVD                      | 10,254.44       |
| S/N        | ARCHIVERO METALICO 4 GAVETAS   | 4,878.71        |
| BM 0163674 | NO BREAK MARCA TRIPP-LITE OMNISMART  | 2,042.39        |
| BM 0163678 | COMPUTADORA ENSAMBLADA PENTIUM 4, 3.0 MHZ, TARJETA MADRE VIDEO/AUDIO/RED/USB 2.0, MEMORIA RAM 256 MB, FLOPPY DRIVE 3.5, DISCO DURO 120 GB 7200 RPM CD ROM 52X, TECLADO, MOUSE. | 8,336.58        |
| BM 0163681 | MONITOR MARCA LG MODELO 710S DE 15"  | 1.00            |
| BM 0163873 | SILLA SEMIEJECUTIVA CAPRI  | 936.10          |
| S/N        | NO BREAK MARCA NOVA SILVER   | 1.00            |
| BM 0163502 | SILLA SEMIEJECUTIVA CAPRI  | 655.50          |
| BM 0042675 | COMPUTADORA ENSAMBLADA   | 1.00            |
| S/N        | TELEFONO MARCA STEREN  | 1.00            |
| BM 0042670 | COMPUTADORA ENSAMBLADA   | 1.00            |
| BM 0163495 | MONITOR MARCA SAMSUNG MODELO SYNCMASTER 551V DE 15"  | 1.00            |
| BM 0163738 | NO BREAK MARCA TRIPP-LITE OMNISMART  | 1,999.00        |
| BM 0163825 | SILLA SEMIEJECUTIVA CAPRI  | 841.80          |
| S/N        | GABINETE PRACTICO 180X87X39  | 5,512.12        |
| S/N        | MESA RECTANGULAR ESMALTADA 120X75X75   | 2,858.59        |
| S/N        | DISPENSADOR DE AGUA  | 1.00            |
| S/N        | HORNO DE MICROONDAS  | 1.00            |
| S/N        | HORNO DE ELECTRICO TAUROS TRITON INOX  | 1.00            |
| S/N        | HORNO DE MICROONDAS DAEWOO MCHIEF II 1.4 P3 SILVER   | 2,900.00        |
| S/N        | REFRIGERADOR MABE 14 PIES SILVER   | 5,748.99        |
| BM 0163501 | SILLA PRINTAFORM PARIS   | 655.50          |
| BM 0163503 | SILLA PRINTAFORM PARIS   | 655.50          |
| S/N        | ALL IN ONE HP PROCESADOR AMD DUAL CORE, DISCO DURO DE 500 GB MEMORA I RAM DD3 1333GHS 4 GB, PANTALLA LED 18.5, WIFI WEB CAM TECLADO Y MOUSE, GRABADOR DVD                      | 10,254.44       |
| S/N        | SILLA DE VISITA T/GENOVA   | 640.55          |
| S/N        | SILLA DE VISITA T/GENOVA   | 641.55          |
| S/N        | SILLA DE VISITA T/GENOVA   | 642.55          |
| S/N        | SILLA DE VISITA T/GENOVA   | 643.55          |
| S/N        | SILLA DE VISITA T/GENOVA   | 644.55          |
| S/N        | SILLA DE VISITA T/GENOVA   | 645.55          |
| S/N        | RECEPCION RECTA 280 C/2 COSTADOS DE TAMBOR WENGUE  | 29,420.89       |
| S/N        | ESCRITORIO SECRETARIAL 120X60X75   | 2,464.30        |
| S/N        | MINI SPLIT HYUNDIA 24 000 BTU  | 13,108.00       |
| BM 0164080 | TELEFONO DIGITAL ALCATEL-LUCENT 4029   | 3,430.29        |

**Cuenta Pública 2020**  
**Relación de Bienes Muebles que integran el Patrimonio**  
**al 31 de Marzo de 2020**  
**(pesos)**

**Ente Público: INSTITUTO PARA EL DESARROLLO DE LA CULTURA MAYA DEL ESTDO DE YUCATÁN**

| Código                 | Descripción del Bien Mueble  | Valor en Libros |
|------------------------|--|-----------------|
| S/N                    | REGULADOR MARCA FORZA  | 1.00            |
| S/N                    | CAFETERA HAMILTON BEACH PARA 40 TAZAS  | 1,740.00        |
| BM 0164087             | TELEVISOR DE ALTA DEFINICION PLASMA DE 42" MARCA PANASONIC, MODELO TC-P42X1X   | 9,989.52        |
| S/N                    | ARCHIVERO DE 4 GAVETAS   | 5,512.12        |
| BM 0163629             | ARCHIVERO METALICO 4 GAVETAS   | 2,064.25        |
| BM 0042602             | SILLA DE VINIL NEGRA   | 1.00            |
| BM 0042603             | SILLA DE VINIL NEGRA   | 1.00            |
| BM 0042604             | ESCRITORIO EJECUTIVO DE 1.90X.90X.75   | 5,448.00        |
| BM 0042605             | CREDENZA EJECUTIVA DE MADERA   | 4,299.00        |
| BM 0042658             | MESA PARA FAX DE MADERA  | 1.00            |
| BM 0042664             | BOTE DE BASURA DE MADERA   | 1.00            |
| BM 0163437             | NO BREAK MRACA TRIPP-LITE OMNISMART  | 1,866.00        |
| BM 0163486             | SILLON EJECUTIVO CANALONE R/ALTO   | 1,482.35        |
| BM 0164522             | TELEFONO FIJO MARCA ALCATEL MODELO PREMIUN   | 1.00            |
| BM 0163938             | LIBRERO EMSAMBLADO DE MADERA 2.80X1.30X.35, DE 3 ENTREPAÑOS DE .40 Y COPETE  | 6,325.00        |
| BM 0164089             | IMPRESORA MARCA HP Lasejet P2035N, 30 PPM, APROXIMADAMENTE 25,000 PAG.   | 7,435.04        |
| S/N                    | LAPTOP MARCA HP CON PROCESADOR INTELCELERON DE 2.0 GHZ N810 MEMORIA RAM 4 GB, 446 DE DISCO DURO CON WINDOW 8   | 7,888.00        |
| S/N                    | ALL IN ONE HP PROCESADOR AMD DUAL CORE, DISCO DURO DE 500 GB MEMORAI RAM DD3 1333GHS 4 GB, PANTALLA LED 18.5, WIFI WEB CAM TECLADO Y MOUSE, GRABADOR DVD   | 10,254.44       |
| BM 0163469             | SILLA DE VISITA OHV-2200 NEGRA   | 297.85          |
| BM 0163480             | SILLON EJECUTIVO SUPREMO VINIL/NEGRO   | 1,010.85        |
| BM 0163628             | ARCHIVERO METALICO 3 GAVETAS   | 2,064.25        |
| BM 0164523             | TELEFONO FIJO MARCA ALCATEL MODELO PREMIUN   | 1.00            |
| BM 0163770             | MINI SPLIT 12000 BTUS, MARCA CARRIER, CONDENSADOR 53HWC123-C, EVAPORADOR 53HWC123-C  | 6,100.00        |
| BM 0163947/ BM 0163948 | COMPUTADORA MARCA HP WORKSTATION PY950UA#ABA. PROCESADOR INTEL PENTIUM 4 3.2 GHZ. MEMORIA DDR2 512 MB 8 GB. DISCO DURO 180 MB. INCLUYE MONITOR LCD MARCA ACER MODELO AL 1706A DE 17" SERIE ETL 460C148633C63BE4001 | 14,947.86       |
| BM 0163804             | SILLA DE VISITA OHV-2200 NEGRA   | 534.75          |
| BM 0163805             | SILLA DE VISITA OHV-2200 NEGRA   | 534.75          |
| BM 0163806             | SILLA DE VISITA OHV-2200 NEGRA   | 534.75          |
| BM 0163841             | IMPRESORA MARCA HP BUSINES INKJET K550, 4800 DPI OPTIMIZADO, 37PPN   | 1,892.00        |
| BM 0163859             | SILLA DE VISITA OHV-2200 NEGRA   | 594.55          |
| BM 0163894             | MESA REDONDA PARA JUNTAS 1,20  | 1,450.15        |
| BM 0164074             | ARCHIVERO DE MADERA DE 3 CAJONES   | 2,748.99        |
| S/N                    | JUEGO EJECUTIVO ATLANTICO DE 1. 60 EN COLOR CHOCOLATE  | 12,574.39       |
| BM 0163854             | SILLA DE VISITA OHV-2200 NEGRA   | 594.55          |

**Cuenta Pública 2020**  
**Relación de Bienes Muebles que integran el Patrimonio**  
**al 31 de Marzo de 2020**  
**(pesos)**

**Ente Público: INSTITUTO PARA EL DESARROLLO DE LA CULTURA MAYA DEL ESTDO DE YUCATÁN**

| Código     | Descripción del Bien Mueble   | Valor en Libros |
|------------|---|-----------------|
| BM 0163862 | SILLA DE VISITA OHV-2200 NEGRA  | 594.55          |
| BM 0163811 | SILLA DE VISITA OHV-2200 NEGRA  | 534.75          |
| S/N        | TELEFONO PANASONIC UNILINEA   | 170.00          |
| BM 0164012 | FAX HP OFFICEJET 4255 Q561 1A TODO EN UNO   | 10,254.44       |
| BM 0163515 | MONITOR MARCA SAMSUNG, MODELO SYNCMASTER 550V DE 15"  | 1.00            |
| BM 0163665 | COMPUTADORA ENSAMBLADA PENTIUM 4 DE 2.8 GHZ, GABINETE MEDIA TORRE ATX C/FUENTE DE PODER DE 300 W, TARJETA MADRE INTEL BOXD845GEBV2L AUDIO/VGAUSB, PROCESADOR INTEL, PENTIUM 4, DE 2.8 GHZ/VENTILADOR, FLOPPY DRIVE 3.5, 1.44 MB PANASONIC, TECLADO, MOUSE, DISCO DURO 40 GB 7200 RPM, CDR0M 52X SAMSUNG, MONITOR MARCA SAMSUNG MODELO SYNCMASTER 753 SERIE AVI7HCDX502100A DE 17" | 7,290.93        |
| BM 0163686 | ESCRITORIO MET.120X60 2C. ARE/ENC-OBS   | 1,244.30        |
| BM 0163872 | SILLA SEMIEJECUTIVA CAPRI   | 841.80          |
| S/N        | SILLA DE VISITA/GENOVA S/ BRAZOS MARCA NAPOLIS  | 743.03          |
| BM 0163679 | MONITOR MARCA LG MODELO SYNCMASTER 753V DE 17"  | 1.00            |
| S/N        | COMPUTADORA EMSABLADA CON WINDOW XP   | 1.00            |
| BM 0164083 | COMPUTADORA MARCA HP COMPAQ DC5850 SMALL FORM FACTOR MODELO NW785LA, PROCESADOR ATHL0M 64X2 5000 2 GB DR2. MONITOR MARCA HP MODELO V185 es DE 18.5" SERIE CNT92964SL  | 10,154.18       |
| BM 0164084 | MONITOR MARCA HP DE 18 PULGADAS   | 1.00            |
| S/N        | SILLA ESPERA /GENOVA S/ BRAZOS MARCA NAPOLIS  | 743.03          |
| S/N        | TELEFONO PANASONIC MODELO KX-TS500XW  | 683.00          |
| S/N        | 1 MESA DE MADERA  | 1.00            |
| S/N        | 1 MESA DE MADERA  | 1.00            |
| S/N        | SILLA DE VISITA GENOVA COLOR NEGRO  | 640.55          |
| BM 0042639 | Gabinete Universal de 1.80x .80x.40   | 1.00            |
| BM 0042646 | Archivero Metalico de 4 Gavetas   | 1.00            |
| BM 0163452 | ESCRITORIO MEL PENINSULA DE CAOBA C/LATERAL Y PORTA TECLADO CORREDIZO   | 1,832.53        |
| S/N        | SILLON EJECUTIVO BASE DE PROPILENO EN COLOR NEGRO   | 2,599.87        |
| BM 0163485 | ARCHIVERO METALICO N/CAOBA 4 GAVETA   | 1,836.27        |
| BM 0163766 | MINI PLIT DE 24000 BTUS, MARCA CARRIER TEMPSTAR, CONDENSADOR CHWPRC24-123, EVAPORADORA FKGD243T   | 9,790.00        |
| BM 0165425 | ANAQUEL METALICO DE 4 POSTES DE 2M CALIBRE .16 CON 6 NIVELES  | 1.00            |
| BM 0165426 | ANAQUEL METALICO DE 4 POSTES DE 2M CALIBRE .16 CON 6 NIVELES  | 1.00            |
| BM 0165079 | SILLA DE MADERA   | 1.00            |
| BM 0165080 | SILLA DE MADERA   | 1.00            |
| BM 0165081 | SILLA DE MADERA   | 1.00            |
| BM 0165082 | SILLA DE MADERA   | 1.00            |
| BM 0165083 | SILLA DE MADERA   | 1.00            |

**Cuenta Pública 2020**  
**Relación de Bienes Muebles que integran el Patrimonio**  
**al 31 de Marzo de 2020**  
**(pesos)**

**Ente Público: INSTITUTO PARA EL DESARROLLO DE LA CULTURA MAYA DEL ESTDO DE YUCATÁN**

| Código            | Descripción del Bien Mueble   | Valor en Libros |
|-------------------|---|-----------------|
| BM 0165084        | SILLA DE MADERA   | 1.00            |
| BM 0165085        | SILLA DE MADERA   | 1.00            |
| BM 0165086        | SILLA DE MADERA   | 1.00            |
| BM 0165087        | SILLA DE MADERA   | 1.00            |
| BM 0165088        | SILLA DE MADERA   | 1.00            |
| BM 0165089        | SILLA PEQUENA DE MADERA   | 1.00            |
| BM 0165090        | SILLA PEQUENA DE MADERA   | 1.00            |
| BM 0165091        | BANQUILLO DE MADERA   | 1.00            |
| BM 0165092        | BANQUILLO DE MADERA   | 1.00            |
| BM 0165094        | BANQUILLO DE MADERA   | 1.00            |
| BM 0165095        | MESA REDONDA DE MADERA PARA TORTEAR   | 1.00            |
| 9116AF00M01200113 | BREAK (REGULADOR) TRIPLITE  | 1.00            |
| S/N               | LAPTOP HP PROCESADOR INTEL CELERON DUAL CORE DISCO DURO DE 500GB MEMORIA RAM DDR3 1333 GHZ DE GB PANTALLA LED 14 PULGADAS WIFI, WEB CAM USB 3.0 GRABADOR DVD.   | 7,888.00        |
| S/N               | TELEFONO PANASONIC MODELO KX-TS500XW  | 683.00          |
| S/N               | SILLA DE VISITA T/GENOVA  | 743.03          |
| S/N               | SILLA DE VISITA T/GENOVA  | 743.03          |
| S/N               | SILLA DE VISITA T/GENOVA  | 743.03          |
| S/N               | SILLA DE VISITA T/GENOVA  | 743.03          |
| S/N               | SILLA DE VISITA T/GENOVA  | 743.03          |
| S/N               | SILLA DE VISITA T/GENOVA  | 743.03          |
| S/N               | MINI MESA ESCRITORIO DE MADERA  | 1.00            |
| S/N               | ARCHIVERO DE PLASTICO DE VARIOS CAJONES   | 1.00            |
| S/N               | ARCHIVERO METALICO 4 GAVETAS  | 5,659.30        |
| S/N               | COMPUTADORA ENSAMBLADA CON WINDOW XP CELERON DE 1.8 GHZ   | 1.00            |
| S/N               | SILLA GENOVA T/ESPERA   | 743.03          |
| S/N               | MONITOR MARCA AACER DE 18 PULGADAS  | 1.00            |
| BM 0163953        | COMPUTADORA MARCA LENOVO MODELO THINK CENTER 9632-FSS. PROCESADOR INTEL PENTIUM 4 / 3.06 GHZ. MEMORIA CACHE 1 MB. RAM 512 MB / 4 GB   | 10,464.49       |
| BM 0163946        | MONITOR LCD MARCA @CER  | 1.00            |
| S/N               | SILLA DE VISITA T/GENOVA S/BRAZOS MARCA NAPOLIS   | 743.03          |
| S/N               | SILLA DE ESPERA T/GENOVA S/BRAZOS MARCA NAPOLIS   | 743.03          |
| BM 0163490        | COMPUTADORA ENSAMBLADA INTEL PENTIUN 4, 1.7 GHZ, GABINETE MEDIA TORRE ATX CON FUENTE DE 250 W TARJETA MADRE INTEL 845, 478 PINES DE AUDIO/USB, PROCESADOR INTEL PENTIUM 4 1.7 GHZ CON VENTILADOR, DIMM DE MEMORIA RAM 256 MB PC 133SHIKATRONIC, TARJETA DE VIDEO GIGABYTE 32 MB AGP, 4X, UNIDAD DE DISCO FLEXIBLE INTERNO 3.5, 1.44MB, DISCO DURO DE 40 GB 7200 RPM TECLADO, MOUSE, MONITOR MARCA SAMSUNG MODELO SYNCMASTER 551V SERIE AN15HCCW131936Z 15" CD ROM 52X | 8,131.17        |



**Cuenta Pública 2020**  
**Relación de Bienes Muebles que integran el Patrimonio**  
**al 31 de Marzo de 2020**  
**(pesos)**

**Ente Público: INSTITUTO PARA EL DESARROLLO DE LA CULTURA MAYA DEL ESTDO DE YUCATÁN**

| Código     | Descripción del Bien Mueble   | Valor en Libros |
|------------|---|-----------------|
| S/N        | ARCHIVERO METALICO 4 GAVETAS  | 4,878.71        |
| BM 0042616 | MESA METALICA DE 1.45 X 61  | 1.00            |
| BM 0042647 | MESITA DE CENTRO  | 1.00            |
| BM 0163517 | NO BREAK MARCA TRIPP-LITE OMNISMART   | 1,866.00        |
| BM 0163823 | SILLA SEMIEJECUTIVA CAPRI   | 841.80          |
| S/N        | PC TODO EN UNO MARCA HP CON PROCESADOR AMD E1 2500 DE 1.4 GHZ CON 4 GB DE MEMORIA RAM Y 500 GB DE DISCO DURO  | 10,254.44       |
| S/N        | TELEFONO PANASONIC MODELO KX-TS500XW  | 683.00          |
| BM 0163866 | SILLA PRINTAFORM PARIS  | 936.10          |
| BM 0163512 | NO BREAK MARCA TRIPP-LITE OMNISMART   | 1,866.00        |
| BM 0163902 | COMPUTADORA MARCA HP COMPAQ DC5100MT/P4EW749LA, PROCESADOR INTEL PENTIUM 4. MEMORIA CACHE 2 MB, 800 MHZ, MEMORIA RAM 512 MB DDR2, DISCO DURO 80 GB DIMM,  | 13,498.85       |
| BM 0163954 | MONITOR LCD MARCA LENOVO MODELO 171 DE 17"  | 2,557.89        |
| BM 0042607 | ESCRITORIO METALICO DE 1.45X.51   | 1.00            |
| BM 0042630 | MESA METALICA CON CAJON DE 1.45X.61   | 1.00            |
| BM 0042657 | ARCHIVERO METALICO DE 4 GAVETAS   | 1.00            |
| BM 0042693 | REGULADOR   | 1.00            |
| BM 0163664 | TELEFONO MARCA PANASONIC UNILINEA   | 170.00          |
| BM 0163827 | SILLA SEMIEJECUTIVA CAPRI   | 841.80          |
| BM 0163858 | SILLA DE VISITA OHV-2200 NEGRA  | 594.55          |
| S/N        | LAPTOP MARCA HP CON PROCESADOR INTELCELERON DUAL CORE DISCO DURO DE 500 GB MEMORIA RAM DDR3 1333 GHZ DE 6B PANTALLA LED 14 PULG. WI FI, WEB CAM USB 3.0 GRABADOR DVD  | 7,888.00        |
| S/N        | ARCHIVERO METALICO 4 GAVETAS  | 4,878.71        |
| BM 0163435 | NO BREAK MARCA TRIPP-LITE OMNISMART   | 1,866.00        |
| BM 0163915 | COMPUTADORA MARCA HP COMPAQ DC5100S/SMALL FORM FACTOR - P4 RK273LA. PROCESADOR INTEL PENTIUM 4 541 A 3.2 GHZ. DISCO DURO 80 GB SATA. MEMORIA RAM 512 MB DDR2 PC-4200. INCLUYE MONITOR LCD MARCA HP MODELO L1506 DE 17" SERIE CNC54906JY | 13,498.85       |
| BM 0163916 | MONITOR LCD MARCA HP MODELO L1506 DE 17"  | 1.00            |
| BM 0163827 | SILLA SEMIEJECUTIVA CAPRI   | 936.10          |
| S/N        | TELEFONO PANASONIC MODELO KX-TS500XW  | 683.00          |
| BM 0163683 | NO BREAK MARCA SMART CENTRAL  | 1,150.00        |
| BM 0163869 | SILLA SEMIEJECUTIVA CAPRI   | 936.10          |
| BM 0164085 | COMPUTADORA MARCA HP COMPAQ DC5850 SMALL FORM FACTOR MODELO NW785LA, PROCESADOR ATHLON 64X2 5000 2 GB DDR2.   | 10,154.18       |
| BM 0164086 | MONITOR MARCA HP MODELO V185 es DE 18.5"  | 1.00            |

**Cuenta Pública 2020**  
**Relación de Bienes Muebles que integran el Patrimonio**  
**al 31 de Marzo de 2020**  
**(pesos)**

**Ente Público: INSTITUTO PARA EL DESARROLLO DE LA CULTURA MAYA DEL ESTDO DE YUCATÁN**

| Código     | Descripción del Bien Mueble   | Valor en Libros |
|------------|---|-----------------|
| BM 0163518 | COMPUTADORA ENSAMBLADA INTEL PENTIUM 4 DE 1.7 GHZ GABINETE MEDIA TORRE C/FUENTE DE 300 W TARJETA MADRE INTEL BOX 845WN PARA PIV 478P SONIDO, PROCESADOR INTEL PENTIUM 4 DE 17 GHZ CON VENTILADOR, MEMORIA DIMM 256 MB PC-133 SHIKA TRONIC, TARJETA DE VIDEO AGP 32 MB RIVA TNT2, FLPPY DRIVE 3.5 DE 1.44 MB, TECLADO, MOUSE, DISCO DURO DE 40 GB DE 720 RPM Y CDROM 52X | 8,131.17        |
| BM 0163519 | MONITOR MARCA LG MODELO 710S DE 15"   | 1.00            |
| BM 0163870 | SILLA SEMIEJECUTIVA CAPRI   | 841.80          |
| S/N        | LAPTOP MARCA HP COLOR BLANCO CON INTEL  | 7,888.00        |
| S/N        | SILLA GENOVA/ESPERA   | 640.55          |
| BM 0163906 | COMPUTADORA MARCA HP MODELO DC5100M/P4EW749LA, PROCESADOR INTEL PENTIUM 4. MEMORIA CACHE 2 MB, 800 MHZ, MEMORIA RAM 512 MB DDR2, DISCO DURO 80 GB DIMM, MONITOR MARCA HP MODELO L1506 SERIE CNC545301B  | 13,498.85       |
| BM 0163907 | MONITOR LCD MARCA HP MODELO L1506 DE 15"  | 1.00            |
| BM 0042599 | SILLON EJECUTIVO SUPREMO  | 1.00            |
| BM 0042694 | REGULADOR MARCA TRIPP-LITE  | 1.00            |
| BM 0163499 | MONITOR MARCA SAMSUNG MODELO SYNCMASTER 15"   | 1.00            |
| BM 0163955 | NO BREAK MARCA TRIPP-LITE OMNISMART   | 1,999.00        |
| BM 0163828 | SILLA SEMIEJECUTIVA CAPRI   | 841.80          |
| S/N        | TELEFONO PANASONIC KX-TS500LXW  | 683.00          |
| BM 0163864 | SILLA DE VISITA OHV 2200 NEGRA  | 594.55          |
| BM 0163814 | SILLA DE VISITA OHV 2200 NEGRA  | 537.75          |
| BM 0163815 | SILLA DE VISITA OHV 2200 NEGRA  | 538.75          |
| BM 0163816 | SILLA DE VISITA OHV 2200 NEGRA  | 539.75          |
| BM 0164099 | COMPUTADORA DE ESCRITORIO MARCA HP 6005 PRO SFF ES700 DUAL CORE PROCESSOR 3.0 GHZ ( 1MB CACHE, 3000 MHZ FRO) WINDOWS 7 PROFESIONAL, MEMORIA 2 GB DDR3-SYNCH DRAM, DISCO DURO 500 GB SATA 3.0 GB/S   | 9,035.24        |
| BM 0163951 | MONITOR LCD MARCA AOC MODELO LM 560 DE 15 PULGADAS  | 2,000.00        |
| BM 0163456 | ESCRITORIO MEL. PENINSULA DE CAOBA C/LATERAL PORTA TECLADO CORREDIZO  | 1,832.53        |
| BM 0163430 | TELEFONO MARCA PANASONIC C/12 MEMORIAS  | 194.84          |
| BM 0163792 | ARCHIVERO METALICO DE 4 GAVETAS N/CAOBA   | 1,836.27        |
| BM 0164091 | IMPRESORA KYOSERA MITA FS 13500, 32 PPM, APROXIMADAMENTE 30,000 PÁG.  | 5,939.20        |
| BM 0165069 | GABINETE DE MADERA DE CAOBA .53 X .52 X .76   | 1.00            |
| BM 0163899 | LIBRERO DE PIE ABIERTO DE 1.82 X 88 X 22 CON 4 ENTREPANOS   | 2,817.50        |
| BM 0163773 | MINISPLIT 12000 BTUS, MARCA CARRIER CONDESADOR 53 HWC 123-C EVAPORADORA 53HWC 123-C   | 6,100.00        |
| BM 0163444 | MESA DE MADERA REDONDA DE 137 DE DIAMETRO P/JUNTA   | 6,089.60        |
| BM 0042601 | SILLA GIRATORIA EJECUTIVA   | 1.00            |
| BM 0164525 | TELEFONO FIJO MARCA ALCATEL MODELO PREMIUN  | 1.00            |

**Cuenta Pública 2020**  
**Relación de Bienes Muebles que integran el Patrimonio**  
**al 31 de Marzo de 2020**  
**(pesos)**

**Ente Público: INSTITUTO PARA EL DESARROLLO DE LA CULTURA MAYA DEL ESTDO DE YUCATÁN**

| Código     | Descripción del Bien Mueble   | Valor en Libros |
|------------|---|-----------------|
| BM 0163731 | ARCHIVERO MET. 4 GAV. NEG/BX  | 3,344.78        |
| BM 0163773 | MINI SPLIT 12000 BTUS, MARCA CARRIER, CONDENSADOR 53HWC123-C, EVAPORADOR 53HWC123-C   | 6,100.00        |
| BM 0163845 | ESCRITORIO MEL C/LATERAL, CREDENZA, LIBRERO, BOTE DE BASURA Y ARCHIVERO   | 6,590.65        |
| BM 0042595 | SILLA ACOJINADA CAFÉ DE PLIANA  | 1.00            |
| BM 0042600 | SILLA ACOJINADA CAFÉ DE PLIANA  | 1.00            |
| N/I        | SILLA ACOJINADA CAFÉ DE PLIANA  | 1.00            |
| S/N        | ALL IN ONE HP PROCESADOR AMD DUAL CORE, DISCO DURO DE 500 GB MEMORA I RAM DD3 1333GHS 4 GB, PANTALLA LED 18.5, WIFI WEB CAM TECLADO Y MOUSE, GRABADOR DVD   | 10,254.44       |
| BM 0042593 | SILLA ACOJINADA CAFÉ DE PLIANA  | 1.00            |
| BM 0042594 | SILLA ACOJINADA CAFÉ DE PLIANA  | 1.00            |
| BM 0042652 | CREDENZA DE METAL DE 1.50X.46   | 1.00            |
| BM 0042655 | MESA MUITIUSOS DE .40 X 80  | 1.00            |
| BM 0042674 | BOCINAS   | 1.00            |
| BM 0164100 | MONITOR MARCA HP LCD DE 18.5 PULGADAS   | 1,742.32        |
| BM 0163440 | NO BREAK MARCA TRIPP-LITE OMNISMART   | 1,866.00        |
| BM 0163453 | ESCRITORIO MEL PENINSULA DE CAOBA C/LATERAL Y PORTA TECLADO CORREDIZO   | 1,832.53        |
| BM 0163484 | ARCHIVERO METALICO N/CAOBA 4 GAVETA   | 1,836.27        |
| BM 0163622 | TELEFONO FIJO MARCA ALCATEL EASY MODELO 4010  | 1,115.83        |
| BM 0163729 | SILLON EJECUTIVO POLONIA PRINT  | 948.75          |
| BM 0163767 | MINI PLIT DE 24000 BTUS, MARCA CARRIER TEMPSTAR, CONDENSADOR CHWPRC24-123, EVAPORADORA FKGD243T   | 9,790.00        |
| BM 0163847 | SILLA DE VISITA OHV-2200 NEGRA  | 594.55          |
| BM 0163849 | SILLA DE VISITA OHV-2200 NEGRA  | 594.55          |
| BM 0163850 | SILLA DE VISITA OHV-2200 NEGRA  | 594.55          |
| BM 0163851 | SILLA DE VISITA OHV-2200 NEGRA  | 594.55          |
| BM 0163852 | SILLA DE VISITA OHV-2200 NEGRA  | 594.55          |
| BM 0164090 | IMPRESORA MARCA HP Lasejet P2035N, 30 PPM, APROXIMADAMENTE 25,000 PAG.  | 7,435.04        |
| S/N        | SILLA DE VISITA T/GENOVA  | 743.03          |
| S/N        | SILLA DE VISITA T/GENOVA  | 743.03          |
| S/N        | SILLA DE VISITA T/GENOVA  | 743.03          |
| BM 0163632 | COMPUTADORA ENSAMBLADA PENTIUM 4 1.8 GHZ GABINETE MEDIA TORRE ATX C/FUENTE DE PODER 300 W, TARJETA MADRE INTEL BOX8445, PROCESADOR INTEL PENTIUM 4 DE 1.8 GHZ, MEMORIA DDR PC 700 256 MB SHIKATRONICS, TARJETA DE VIDEO, TECLADO, MOUSE SERIE AQ15HCET727175T 15" CD ROM 56X BENQ, DISCO DURO DE 40 GB 7200 RPM | 7,705.46        |
| BM 0163633 | MONITOR LCD MARCA HP S1933 LCD 18.5"  | 1.00            |
| S/N        | SILLA ADMINISTRATIVA SIN BRAZOS   | 1,328.20        |
| BM 0163655 | NO BREAK MARCA TRIPP-LITE OMNISMART   | 1,999.00        |

**Cuenta Pública 2020**  
**Relación de Bienes Muebles que integran el Patrimonio**  
**al 31 de Marzo de 2020**  
**(pesos)**

**Ente Público: INSTITUTO PARA EL DESARROLLO DE LA CULTURA MAYA DEL ESTDO DE YUCATÁN**

| Código                 | Descripción del Bien Mueble  | Valor en Libros |
|------------------------|--|-----------------|
| BM 0163917             | COMPUTADORA MARCA HP COMPAQ DC5100S/SMALL FORM FACTOR - P4 RK273LA. PROCESADOR INTEL PENTIUM 4 541 A 3.2 GHZ. DISCO DURO 80 GB SATA. MEMORIA RAM 512 MB DDR2 PC-4200.  | 13,498.85       |
| BM 0163918             | MONITOR LCD MARCA HP MODELO L1506 DE 17"   | 1.00            |
| S/N                    | SILLA ADMINISTRATIVA SIN BRAZOS BLACK  | 1,328.00        |
| S/N                    | ALL IN ONE HP PROCESADOR AMD DUAL CORE, DISCO DURO DE 500 GB MEMORIA RAM DD3 1333GHS 4 GB, PANTALLA LED 18.5, WIFI WEB CAM TECLADO Y MOUSE, GRABADOR DVD   | 10,254.40       |
| S/N                    | SILLA ADMINISTRATIVA SIN BRAZOS BLACK  | 1,328.20        |
| BM 0163440             | NO BREAK MARCA TRIPP-LITE OMNISMART  | 1,866.00        |
| S/N                    | SILLA ADMINISTRATIVA SIN BRAZOS  | 1,328.20        |
| BM 0163942             | COMPUTADORA MARCA HP COMPAQ DC 5100M/P4 EW749LA. INCLUYE MONITOR MARCA HACER MODELO AL1706A  | 9,598.85        |
| S/N                    | SILLA ADMINISTRATIVA SIN BRAZOS  | 1,328.20        |
| S/N                    | MINI ARCHIVERO DE PLASTICO   | 1.00            |
| S/N                    | TELEFONO PANASONIC MODELO KX-TS500XW   | 683.00          |
| BM 0164057/ BM 0164058 | COMPUTADORA DE ESCRITORIO MARCA HP COMPAC DC7900 Procesador Intel Core 2 Duo E8300, Disco Duro de 250 GB Serial ATA 3GB/NCQ 7200 RPM Memoria de 2 GB DDR2 SDRAM PC2-6400. INCLUYE MONITOR MARCA HP MODELO L1710 DE 17" | 18,798.51       |
| BM 0163743             | SILLA DE VISITA OHV-2200 AZUL ELECTRICO  | 534.75          |
| BM 0163483             | ARCHIVERO METALICO N/CAOBA 4 GAVETA  | 1,836.27        |
| BM 0163509             | ESCRITORIO MEL. C/LATERAL Y PORTATECL  | 1,887.61        |
| BM 0165028             | Aire Acondicionado de Ventana de 24,000 BTU marca LG   | 10,528.28       |
| BM 0163538             | TELEFONO FIJO MARCA ALCATEL EASY MODELO 4010   | 1,115.83        |
| BM 0163742             | SILLA DE VISITA OHV-2200 AZUL ELECTRICO  | 534.75          |
| BM 0163744             | SILLA DE VISITA OHV-2200 AZUL ELECTRICO  | 534.75          |
| BM 0163840             | IMPRESORA MARCA HP LASERJET P2015DN 27 PPM, 32 MB, 400 MB DUPLEX   | 6,110.01        |
| BM 0163442             | BREAK MARCA TRILITE  | 1.00            |
| S/N                    | ALL IN ONE HP PROCESADOR AMD DUAL CORE, DISCO DURO DE 500 GB MEMORIA RAM DD3 1333GHS 4 GB, PANTALLA LED 18.5, WIFI WEB CAM TECLADO Y MOUSE, GRABADOR DVD   | 10,254.44       |
| BM 0163822             | SILLA SEMIEJECUTIVA CAPRI  | 841.80          |
| BM 0163420             | ESCRITORIO 1.50X.70 2 CAJON STD  | 1,528.35        |
| BM 0163482             | ARCHIVERO METALICO N/CAOBA 4 GAVETA  | 1,836.27        |
| BM 0163516             | NO BREAK MARCA TRIPP-LITE OMNISMART  | 1,866.00        |
| BM 0163476             | SILLON EJECUTIVO SUPREMO VINIL/NEGRO   | 1,010.85        |
| BM 0163709             | SILLA DE VISITA OHV-2200 AZUL ELECTRICO  | 456.55          |
| BM 0163706             | SILLA DE VISITA OHV-2200 AZUL ELECTRICO  | 456.55          |

**Cuenta Pública 2020**  
**Relación de Bienes Muebles que integran el Patrimonio**  
**al 31 de Marzo de 2020**  
**(pesos)**

**Ente Público: INSTITUTO PARA EL DESARROLLO DE LA CULTURA MAYA DEL ESTDO DE YUCATÁN**

| Código     | Descripción del Bien Mueble   | Valor en Libros |
|------------|---|-----------------|
| BM 0164075 | ANAQUEL METALICO INDIVIDUAL COMPUESTO DE 4 POSTES DE 2 MTS DE ALTURA CAL. 16 CON 6 NIVELES DE ENTREPAÑOS DE 84 CMS. DE FRENTE X 30 CMS DE FONDO CAL. 22 CAPACIDAD DE CARGA 180 KGS. UNIFORMEMENTE DISTRIBUIDOS POR ENTREPAÑOS INCLUYE TORNILLERA GALVANIZADA CON TUERCA CLAROS DE 32 CMS APROX. | 940.60          |
| BM 0164076 | ANAQUEL METALICO INDIVIDUAL COMPUESTO DE 4 POSTES DE 2 MTS DE ALTURA CAL. 16 CON 6 NIVELES DE ENTREPAÑOS DE 84 CMS. DE FRENTE X 30 CMS DE FONDO CAL. 22 CAPACIDAD DE CARGA 180 KGS. UNIFORMEMENTE DISTRIBUIDOS POR ENTREPAÑOS INCLUYE TORNILLERA GALVANIZADA CON TUERCA CLAROS DE 32 CMS APROX. | 940.60          |
| S/N        | ALL IN ONE HP PROCESADOR AMD DUAL CORE, DISCO DURO DE 500 GB MEMORIA RAM DD3 1333GHS 4 GB, PANTALLA LED 18.5, WIFI WEB CAM TECLADO Y MOUSE, GRABADOR DVD  | 10,254.44       |
| S/N        | LAPTOP HP PROCESADOR INTEL CELERON DUAL CORE DISCO DURO DE 500GB MEMORIA RAM DDR3 1333 GHZ DE GB PANTALLA LED 14 PULGADAS WIFI, WEB CAM USB 3.0 GRABADOR DVD.   | 7,888.00        |
| BM 0042654 | MESA MULTISUSOS DE .40X.80  | 1.00            |
| BM 0160425 | RELOJ CHECADOR MODELO 1250L4  | 3,445.25        |
| BM 0163419 | IMPRESORA MARCA EPSON LX-300-10 CARRO DE 10"9 PINES 264 C   | 3,360.00        |
| BM 0163479 | SILLON EJECUTIVO SUPREMO VINIL/NEGRO  | 1,010.85        |
| BM 0163487 | TARJETERO METALICO 25 TARJETAS  | 312.80          |
| BM 0163488 | MAQUINA DE ESCRIBIR CARRO 12 87" S/MEM  | 1,092.50        |
| BM 0165790 | TARJETERO METALICO 25 TARJETAS  | 1.00            |
| BM 0163643 | ESCRITORIO SEMIEJECUTIVO C/CAJONES  | 1,565.00        |
| BM 0163669 | TELEFONO MARCA PANASONIC UNILINEA   | 175.00          |
| S/N        | ALL IN ONE HP PROCESADOR AMD DUAL CORE, DISCO DURO DE 500 GB MEMORAI RAM DD3 1333GHS 4 GB, PANTALLA LED 18.5, WIFI WEB CAM TECLADO Y MOUSE, GRABADOR DVD  | 14,778.40       |
| BM 0042640 | CREDENZA DE METAL DE 1.50X.46   | 1.00            |
| S/N        | RELOJ CHECADOR DE HUELLA DIGITAL Y/O CONTRASEÑA CON CAPACIDAD MAXIMA DE 100 A 200 USUARIOS MOEL. CLK-915 STEREN CON USB   | 6,024.76        |
| BM 0042649 | MESA PARA MOQUINA DE ESCRIBIR DE .59X.42  | 1.00            |
| BM 0163510 | SILLON EJECUTIVO SUPREMO V/NEGRO  | 1,415.55        |
| BM 0164524 | TELEFONO FIJO MARCA ALCATEL MODELO PREMIUN  | 1.00            |
| BM 0163706 | SILLA DE VISITA OHV-2200 AZUL ELECTRICO   | 456.55          |
| BM 0163707 | SILLA DE VISITA OHV-2200 AZUL ELECTRICO   | 456.55          |
| BM 0163802 | SILLA DE VISITA OHV-2200 NEGRA  | 534.75          |
| BM 0163448 | ESCRITORIO MEL PENINSULA DE CAOBA C/LATERAL Y PORTA TECLADO CORREDIZO   | 1,832.53        |
| S/N        | MINISPLIT MIDEA 24000 BTUS  | 12,100.00       |
| BM 0164078 | ANAQUEL METALICO INDIVIDUAL COMPUESTO DE 4 POSTES DE 2 MTS DE ALTURA CAL. 16 CON 6 NIVELES DE ENTREPAÑOS DE 84 CMS. DE FRENTE X 30 CMS DE FONDO   | 940.00          |
| BM-0164528 | ANAQUEL METALICO DE 4 POSTES DE 2M CALIBRE .16 CON 6 NIVELES  | 2,500.00        |
| BM-0164529 | ANAQUEL METALICO DE 4 POSTES DE 2M CALIBRE .16 CON 6 NIVELES  | 2,500.00        |

**Cuenta Pública 2020**  
**Relación de Bienes Muebles que integran el Patrimonio**  
**al 31 de Marzo de 2020**  
**(pesos)**

**Ente Público: INSTITUTO PARA EL DESARROLLO DE LA CULTURA MAYA DEL ESTDO DE YUCATÁN**

| Código                | Descripción del Bien Mueble   | Valor en Libros |
|-----------------------|---|-----------------|
| BM-0164530            | ANAQUEL METALICO DE 4 POSTES DE 2M CALIBRE .16 CON 6 NIVELES  | 2,500.00        |
| BM 0164077            | ANAQUEL METALICO INDIVIDUAL COMPUESTO DE 4 POSTES DE 2 MTS DE ALTURA CAL. 16 CON 6 NIVELES DE ENTREPAÑOS DE 84 CMS. DE FRENTE X 30 CMS DE FONDO CAL. 22 CAPACIDAD DE CARGA 180 KGS. UNIFORMEMENTE DISTRIBUIDOS POR ENTREPAÑOS INCLUYE TORNILLERA GALVANIZADA CON TUERCA CLAROS DE 32 CMS APROX. | 940.36          |
| BM 0042656            | ANAQUEL DE METAL DE 5 ENTREPAÑOS  | 2,500.00        |
| BM 0164055/BM 0164056 | COMPUTADORA DE ESCRITORIO MARCA HP Procesador Intel Core 2 Duo E8300. Disco Duro de 250 GB Serial ATA 3GB/NCQ 7200 RPM. Memoria de 2 GB DDR2 SDRAM PC2-6400. INCLUYE MONITOR LCD MARCA HP MODELO HP L1710 DE 17" SERIE CNC8360FX3   | 18,798.51       |
| BM 0042608            | ARCHIVERO METALICO DE 4 GAVETAS   | 2,500.00        |
| S/N                   | MINI ARCHIVERO METALICO DE 3 GAVETAS  | 1.00            |
| BM 0163654            | NO BREAK MARCA TRIPP-LITE OMNISMART   | 1,866.00        |
| BM 0042648            | ESCRITORIO METALICA DE 1.20X.51   | 3,000.00        |
| BM 0165430            | NO BREAK  | 1.00            |
| BM 0163824            | SILLA SEMIEJECUTIVA CAPRI   | 841.80          |
| S/N                   | ALL IN ONE HP PROCESADOR AMD DDUAL CORE A6, DISCO DURO DE 1 TB MEMORAI RAM DD3 1333GHS 8 GB, PANTALLA LED 23 PULG, WIFI WEB CAM TECLADO Y MOUSE, GRABADOR DVD   | 14,778.40       |
| S/N                   | TELEFONO PANASONIC MOD KX-TS500XW   | 683.00          |
| BM-0042618            | ESCRITORIO METALICO DE 1.45X.51   | 2,508.00        |
| BMO-163626            | SILLON EJECUTIVO MODELO OHE-2000  | 1,259.25        |
| BM 0163505            | SILLA PRINTAFORM PARIS  | 655.50          |
| BM 0163867            | SILLA PRINTAFORM PARIS  | 655.50          |
| BM 0163777            | NO BREAK MARCA TRIPP LITE SMART   | 1,650.01        |
| BM 0163950            | MONITOR LCD MARCA ACER MODELO AL 1706A DE 17"   | 2,000.00        |
| BM 0163797            | ESCRITORIO MET. 120X60 2C. NEG/BX   | 2,298.85        |
| BM 0163425            | TELEFONO MARCA PANASONIC C/12MEMORIA  | 194.89          |
| BM 0163627            | CENTRO DE TRABAJO EN L CON PORTA TECLADO  | 2,179.25        |
| S/N                   | CAMARA DIGITAL CANON EOS REBEL T3 HD  | 10,381.24       |
| S/N                   | ESTUCHE DE CAMARA   | 389.93          |
| S/N                   | TRIPLE SOLIDEX  | 436.91          |
| S/N                   | MEMORIA EXTERNA MARCA ADATA MODELO NOBILITY NH03  | 986.00          |
| S/N                   | LENTE CANON EF 300MM  | 6,951.37        |
| S/N                   | ALL IN ONE HP PROCESADOR AMD DUAL CORE, DISCO DURO DE 500 GB MEMORAI RAM DD3 1333GHS 4 GB, PANTALLA LED 18.5, WIFI WEB CAM TECLADO Y MOUSE, GRABADOR DVD  | 10,254.44       |
| BM 0164059            | COMPUTADORA DE ESCRITORIO MARCA HP COMPAQ Procesador Intel Core 2 Duo E8300, Disco Duro de 250 GB Serial ATA 3GB/NCQ 7200 RPM Memoria de 2 GB DDR2 SDRAM PC2-6400. INCLUYE MONITOR MARCA HP MODELO L1710 DE 17" SERIE CNC8360G11  | 18,798.51       |
| S/N                   | VOLKSWAGEN SEDAN BLANCO MODELO 1995   | 26,923.60       |

**Cuenta Pública 2020**  
**Relación de Bienes Muebles que integran el Patrimonio**  
**al 31 de Marzo de 2020**  
**(pesos)**

**Ente Público: INSTITUTO PARA EL DESARROLLO DE LA CULTURA MAYA DEL ESTDO DE YUCATÁN**

| Código    | Descripción del Bien Mueble  | Valor en Libros |
|-----------|--|-----------------|
| S/N       | VOLWAGUEN SEDAN BLANCO MODELO 2002                                     | 41,950.47       |
| S/NO      | VOLWAGUEN SEDAN BLANCO MODELO 2002                                     | 41,950.47       |
| BV0004889 | FORD PICK UP RANGER BLANCO MODELO 2001                                 | 72,100.00       |
| BV0004895 | CHEVROLET CHEVY POP BLANCO MODELO 2001                                 | 72,100.00       |
| BV0004896 | CHEVROLET CHEVY POP BLANCO MODELO 2001                                 | 72,100.00       |
| BV0004905 | FORD FIESTA SEDAN BLANCO 2007  | 113,199.10      |
| BV0004902 | FORD FIESTA SEDAN BLANCO 2007  | 113,199.10      |
| BV0004904 | FORD FIESTA SEDAN BLANCO 2007  | 113,199.10      |
| BV0004900 | NISSAN PICK-UP DOBLE CABINA BLANCO MODELO 2007                         | 161,500.00      |
| BV0004890 | FORD PICK UP RANGER BLANCO MODELO 2002                                 | 156,900.00      |
| S/N       | NISSAN TSURU BLANCO MODELO 2015  | 142,698.00      |
| S/N       | NISSAN TSURU BLANCO MODELO 2015  | 142,698.00      |
| S/N       | NISSAN PICK-UP DOBLE CABINA BLANCO MODELO 2015                         | 212,382.00      |
| S/N       | COMPUTADORA IMPAC APPLE MF 883/A                                       | 28,883.88       |
| S/N       | AIRE ACONDICIONADO MARCA LG DE 18,000 BTS                              | 9,986.00        |
| S/N       | AIRE ACONDICIONADO MARCA LG DE 18,000 BTS                              | 9,986.00        |
| S/N       | COMPUTADORA LAPTOP HP 240 2.6 GHZ 500 GB, 4GB RAM, WINDOS 10 ORIGINAL. | 23,815.19       |
| S/N       | COMPUTADORA LAPTOP HP 240 2.6 GHZ 500 GB, 4GB RAM, WINDOS 10 ORIGINAL. | 23,815.19       |
| S/N       | COMPUTADORA LAPTOP HP 240 2.6 GHZ 500 GB, 4GB RAM, WINDOS 10 ORIGINAL. | 23,815.18       |
| S/N       | COMPUTADORA HP PAVILION A10 20-R154LA                                  | 11,124.40       |
| S/N       | ARCHIVERO CON LLAVE TAMANO CARTA NACIONAL                              | 11,110.48       |
| S/N       | AMPLIFICADOR BACKSTAGE Cs800 NEGRO                                     | 5,719.99        |
| S/N       | BOCINA YAMAHA Ns-wa390   | 1,865.10        |
| S/N       | BOCINA YAMAHA Ns-wa390   | 1,865.10        |
| S/N       | DD. EXT. ESCRIT 3TB WD ELECTRICO                                       | 4,492.94        |
| S/N       | DD. EXT. 1TB TOSHIBA CANVIO CONNECT. 3.0                               | 2,818.80        |
| S/N       | DD. EXT. 1TB TOSHIBA CANVIO CONNECT. 3.0                               | 2,818.80        |
| S/N       | DD. EXT. 1TB TOSHIBA CANVIO CONNECT. 3.0                               | 2,818.80        |
| S/N       | COMPUTADORA HP TOCHSMART PAVILLION 23 LED                              | 18,418.48       |
| S/N       | COMPUTADORA LENOVO MODELO P901CG5P                                     | 14,871.52       |
| S/N       | CAMARA DIGITAL CANON EOS REBEL T5i                                     | 31,981.20       |
| s/n       | SILLA TIPO PIRL COSCORP.   | 2,915.08        |
| S/N       | CAMARAS BALA HD 4617161  | 14,848.00       |
| 182478    | CAFETERA INDUSTRIAL MOD4022650   | 1,510.00        |
| S/N       | VIDEO CAMARA GOPRO   | 6,799.00        |
| S/N       | 10 SILLAS SAMSONITE  | 10,115.20       |
| S/N       | COMPUTADORA PORTATIL   | 14,157.14       |
| S/N       | AIRE ACONDICIONADO   | 3,679.00        |

**Cuenta Pública 2020**  
**Relación de Bienes Muebles que integran el Patrimonio**  
**al 31 de Marzo de 2020**  
**(pesos)**

**Ente Público: INSTITUTO PARA EL DESARROLLO DE LA CULTURA MAYA DEL ESTDO DE YUCATÁN**

| Código       | Descripción del Bien Mueble  | Valor en Libros     |
|--------------|--|---------------------|
|              | BAJA DE BIENES MUEBLES SEGUN D.O DEL ESTADO DEL 11 DE JUNIO DE 2013 Y APLICADO EN SEPTIEMBRE DE 2018 | -303,500.36         |
| S/N          | LAPTOP   | 13,349.49           |
| S/N          | LAPTOP   | 13,349.49           |
| S/N          | LAPTOP   | 13,349.49           |
| S/N          | AIRE ACONCIONADO GREN PLUS   | 3,978.02            |
| S/N          | AIRE ACONCIONADO GREN PLUS   | 3,978.02            |
| S/N          | IMPRESORA ECOSYSEM   | 8,913.00            |
| S/N          | MU.LTIFNUCNONAL ECONSISTEM   | 16,762.00           |
| S/N          | AIRE ACONCIONADO GREN PLUS   | 3,679.00            |
|              | DEPRECIACION ACTIVOS ADQUIRIDOS 2019   | -2,752.77           |
| <b>Total</b> |  | <b>4,013,634.87</b> |

Bajo protesta de decir la verdad declaramos que los Estados Financieros y sus notas son razonablemente correctos y responsabilidad del emisor.

**Cuenta Pública 2020**  
**Relación de Bienes Inmuebles que integran el Patrimonio**  
**Al 31 de Marzo de 2020**  
**(pesos)**

**Ente Público: INSTITUTO PARA EL DESARROLLO DE LA CULTURA MAYA DEL ESTADO DE YUCATÁN**

| Código                             | Descripción del Bien Inmueble | Valor en libros |
|------------------------------------|-------------------------------|-----------------|
| <b>SIN INFORMACIÓN QUE REVELAR</b> |                               |                 |

Bajo protesta de decir verdad declaramos que los Estados Financieros y sus Notas son razonablemente correctos y responsabilidad del emisor.

**Cuenta Pública 2020**  
**Ente Público: INSTITUTO PARA EL DESARROLLO DE LA CULTURA MAYA DEL ESTADO DE YUCATÁN**  
**Relación de Cuentas Bancarias Productivas Específicas**  
**Al 31 de Marzo de 2020**

| Fondo, Programa o Convenio         | Datos de la Cuenta Bancaria |                  |
|------------------------------------|-----------------------------|------------------|
|                                    | Institución Bancaria        | Número de Cuenta |
| <b>SIN INFORMACIÓN QUE REVELAR</b> |                             |                  |

Bajo protesta de decir verdad declaramos que los Estados Financieros y sus Notas son razonablemente correctos y responsabilidad del emisor.

**Cuenta Pública 2020**

**Relación de Esquemas Bursátiles y de Coberturas Financieras**

**Al 31 de Marzo de 2020**

**(Pesos)**

**Ente Público: INSTITUTO PARA EL DESARROLLO DE LA CULTURA MAYA DEL ESTADO DE YUCATÁN**

*SIN INFORMACIÓN QUE REVELAR*

Bajo protesta de decir verdad declaramos que los Estados Financieros y sus Notas son razonablemente correctos y responsabilidad del emisor.

**ENTE PÚBLICO: INSTITUTO PARA EL DESARROLLO DE LA CULTURA MAYA DEL ESTADO DE YUCATÁN**  
**Estado de Situación Financiera Detallado - LDF**  
**AL 31 DE MARZO DE 2020 Y AL 31 DE DICIEMBRE DE 2019**  
**(PESOS)**

| Concepto (c)   | 2020                  | 31 DE DICIEMBRE DE 2019 (e) | Concepto (c)   | 2020                | 31 DE DICIEMBRE DE 2019 (e) |
|--|-----------------------|-----------------------------|--|---------------------|-----------------------------|
| <b>ACTIVO</b>  |                       |                             | <b>PASIVO</b>  |                     |                             |
| <b>Activo Circulante</b>   |                       |                             | <b>Pasivo Circulante</b>   |                     |                             |
| <b>a. Efectivo y Equivalentes (a=a1+a2+a3+a4+a5+a6+a7)</b>                                   | <b>\$1,194,998.36</b> | <b>\$382,677.05</b>         | <b>a. Cuentas por Pagar a Corto Plazo (a=a1+a2+a3+a4+a5+a6+a7+a8+a9)</b>                                 | <b>\$11,642.68</b>  | <b>\$724,979.98</b>         |
| a1) Efectivo   | \$9,978.72            | \$9,938.05                  | a1) Servicios Personales por Pagar a Corto Plazo   | \$0.00              | \$0.00                      |
| a2) Bancos/Tesorería   | \$1,185,019.64        | \$372,739.00                | a2) Proveedores por Pagar a Corto Plazo  | \$0.00              | \$0.00                      |
| a3) Bancos/Dependencias y Otros  | \$0.00                | \$0.00                      | a3) Contratistas por Obras Públicas por Pagar a Corto Plazo  | \$0.00              | \$0.00                      |
| a4) Inversiones Temporales (Hasta 3 meses)   | \$0.00                | \$0.00                      | a4) Participaciones y Aportaciones por Pagar a Corto Plazo   | \$0.00              | \$0.00                      |
| a5) Fondos con Afectación Específica   | \$0.00                | \$0.00                      | a5) Transferencias Otorgadas por Pagar a Corto Plazo   | \$0.00              | \$0.00                      |
| a6) Depósitos de Fondos de Terceros en Garantía y/o Administración                           | \$0.00                | \$0.00                      | a6) Intereses, Comisiones y Otros Gastos de la Deuda Pública por Pagar a Corto Plazo                     | \$0.00              | \$0.00                      |
| a7) Otros Efectivos y Equivalentes   | \$0.00                | \$0.00                      | a7) Retenciones y Contribuciones por Pagar a Corto Plazo   | \$0.00              | \$724,979.98                |
| <b>b. Derechos a Recibir Efectivo o Equivalentes (b=b1+b2+b3+b4+b5+b6+b7)</b>                | <b>\$155,120.41</b>   | <b>\$240,347.15</b>         | a8) Devoluciones de la Ley de Ingresos por Pagar a Corto Plazo   | \$0.00              | \$0.00                      |
| b1) Inversiones Financieras de Corto Plazo   | \$0.00                | \$0.00                      | a9) Otras Cuentas por Pagar a Corto Plazo  | \$11,642.68         | \$0.00                      |
| b2) Cuentas por Cobrar a Corto Plazo   | \$0.00                | \$0.00                      | <b>b. Documentos por Pagar a Corto Plazo (b=b1+b2+b3)</b>  | <b>\$980,785.96</b> | <b>\$8,078.56</b>           |
| b3) Deudores Diversos por Cobrar a Corto Plazo   | \$155,120.41          | \$240,347.15                | b1) Documentos Comerciales por Pagar a Corto Plazo   | \$980,785.96        | \$0.00                      |
| b4) Ingresos por Recuperar a Corto Plazo   | \$0.00                | \$0.00                      | b2) Documentos con Contratistas por Obras Públicas por Pagar a Corto Plazo                               | \$0.00              | \$0.00                      |
| b5) Deudores por Anticipos de la Tesorería a Corto Plazo                                     | \$0.00                | \$0.00                      | b3) Otros Documentos por Pagar a Corto Plazo   | \$0.00              | \$8,078.56                  |
| b6) Préstamos Otorgados a Corto Plazo  | \$0.00                | \$0.00                      | <b>c. Porción a Corto Plazo de la Deuda Pública a Largo Plazo (c=c1+c2)</b>                              | <b>\$0.00</b>       | <b>\$0.00</b>               |
| b7) Otros Derechos a Recibir Efectivo o Equivalentes a Corto Plazo                           | \$0.00                | \$0.00                      | c1) Porción a Corto Plazo de la Deuda Pública  | \$0.00              | \$0.00                      |
| <b>c. Derechos a Recibir Bienes o Servicios (c=c1+c2+c3+c4+c5)</b>                           | <b>\$0.00</b>         | <b>\$0.00</b>               | c2) Porción a Corto Plazo de Arrendamiento Financiero  | \$0.00              | \$0.00                      |
| c1) Anticipo a Proveedores por Adquisición de Bienes y Prestación de Servicios a Corto Plazo | \$0.00                | \$0.00                      | <b>d. Títulos y Valores a Corto Plazo</b>  | \$0.00              | \$0.00                      |
| c2) Anticipo a Proveedores por Adquisición de Bienes Inmuebles y Muebles a Corto Plazo       | \$0.00                | \$0.00                      | <b>e. Pasivos Diferidos a Corto Plazo (e=e1+e2+e3)</b>   | <b>\$0.00</b>       | <b>\$0.00</b>               |
| c3) Anticipo a Proveedores por Adquisición de Bienes Intangibles a Corto Plazo               | \$0.00                | \$0.00                      | e1) Ingresos Cobrados por Adelantado a Corto Plazo   | \$0.00              | \$0.00                      |
| c4) Anticipo a Contratistas por Obras Públicas a Corto Plazo                                 | \$0.00                | \$0.00                      | e2) Intereses Cobrados por Adelantado a Corto Plazo  | \$0.00              | \$0.00                      |
| c5) Otros Derechos a Recibir Bienes o Servicios a Corto Plazo                                | \$0.00                | \$0.00                      | e3) Otros Pasivos Diferidos a Corto Plazo  | \$0.00              | \$0.00                      |
| <b>d. Inventarios (d=d1+d2+d3+d4+d5)</b>   | <b>\$0.00</b>         | <b>\$0.00</b>               | <b>f. Fondos y Bienes de Terceros en Garantía y/o Administración a Corto Plazo (f=f1+f2+f3+f4+f5+f6)</b> | <b>\$0.00</b>       | <b>\$0.00</b>               |
| d1) Inventario de Mercancías para Venta  | \$0.00                | \$0.00                      | f1) Fondos en Garantía a Corto Plazo   | \$0.00              | \$0.00                      |
| d2) Inventario de Mercancías Terminadas  | \$0.00                | \$0.00                      | f2) Fondos en Administración a Corto Plazo   | \$0.00              | \$0.00                      |
| d3) Inventario de Mercancías en Proceso de Elaboración                                       | \$0.00                | \$0.00                      | f3) Fondos Contingentes a Corto Plazo  | \$0.00              | \$0.00                      |
| d4) Inventario de Materias Primas, Materiales y Suministros para Producción                  | \$0.00                | \$0.00                      | f4) Fondos de Fideicomisos, Mandatos y Contratos Análogos a Corto Plazo                                  | \$0.00              | \$0.00                      |
| d5) Bienes en Tránsito   | \$0.00                | \$0.00                      | f5) Otros Fondos de Terceros en Garantía y/o Administración a Corto Plazo                                | \$0.00              | \$0.00                      |
| <b>e. Almacenes</b>  | <b>\$0.00</b>         | <b>\$0.00</b>               | f6) Valores y Bienes en Garantía a Corto Plazo   | \$0.00              | \$0.00                      |
| <b>f. Estimación por Pérdida o Deterioro de Activos Circulantes (f=f1+f2)</b>                | <b>\$0.00</b>         | <b>\$0.00</b>               | <b>g. Provisiones a Corto Plazo (g=g1+g2+g3)</b>   | <b>\$0.00</b>       | <b>\$0.00</b>               |
| f1) Estimaciones para Cuentas Incobrables por Derechos a Recibir Efectivo o Equivalentes     | \$0.00                | \$0.00                      | g1) Provisión para Demandas y Juicios a Corto Plazo  | \$0.00              | \$0.00                      |
| f2) Estimación por Deterioro de Inventarios  | \$0.00                | \$0.00                      | g2) Provisión para Contingencias a Corto Plazo   | \$0.00              | \$0.00                      |
| <b>g. Otros Activos Circulantes (g=g1+g2+g3+g4)</b>  | <b>\$0.00</b>         | <b>\$0.00</b>               | g3) Otras Provisiones a Corto Plazo  | \$0.00              | \$0.00                      |
| g1) Valores en Garantía  | \$0.00                | \$0.00                      | <b>h. Otros Pasivos a Corto Plazo (h=h1+h2+h3)</b>   | <b>\$0.00</b>       | <b>\$0.00</b>               |
| g2) Bienes en Garantía (excluye depósitos de fondos)   | \$0.00                | \$0.00                      | h1) Ingresos por Clasificar  | \$0.00              | \$0.00                      |
| g3) Bienes Derivados de Embargos, Decomisos, Aseguramientos y Dación en Pago                 | \$0.00                | \$0.00                      | h2) Recaudación por Participar   | \$0.00              | \$0.00                      |
| g4) Adquisición con Fondos de Terceros   | \$0.00                | \$0.00                      | h3) Otros Pasivos Circulantes  | \$0.00              | \$0.00                      |
| <b>IIA. Total de Activos Circulantes (IIA = a + b + c + d + e + f + g)</b>                   | <b>\$1,350,118.77</b> | <b>\$623,024.20</b>         | <b>IIA. Total de Pasivos Circulantes (IIA = a + b + c + d + e + f + g + h)</b>                           | <b>\$992,428.64</b> | <b>\$733,058.54</b>         |

ENTE PÚBLICO: INSTITUTO PARA EL DESARROLLO DE LA CULTURA MAYA DEL ESTADO DE YUCATÁN  
Estado de Situación Financiera Detallado - LDF  
AL 31 DE MARZO DE 2020 Y AL 31 DE DICIEMBRE DE 2019  
(PESOS)

| Concepto (c)  | 2020                  | 31 DE DICIEMBRE DE 2019 (e) | Concepto (c)   | 2020                  | 31 DE DICIEMBRE DE 2019 (e) |
|---|-----------------------|-----------------------------|--|-----------------------|-----------------------------|
| <b>Activo No Circulante</b>   |                       |                             | <b>Pasivo No Circulante</b>  |                       |                             |
| a. Inversiones Financieras a Largo Plazo  | \$0.00                | \$0.00                      | a. Cuentas por Pagar a Largo Plazo   | \$0.00                | \$0.00                      |
| b. Derechos a Recibir Efectivo o Equivalentes a Largo Plazo                         | \$0.00                | \$0.00                      | b. Documentos por Pagar a Largo Plazo  | \$0.00                | \$0.00                      |
| c. Bienes Inmuebles, Infraestructura y Construcciones en Proceso                    | \$0.00                | \$0.00                      | c. Deuda Pública a Largo Plazo   | \$0.00                | \$0.00                      |
| d. Bienes Muebles   | \$4,013,634.87        | \$4,013,634.87              | d. Pasivos Diferidos a Largo Plazo   | \$0.00                | \$0.00                      |
| e. Activos Intangibles  | \$0.00                | \$0.00                      | e. Fondos y Bienes de Terceros en Garantía y/o en Administración a Largo Plazo                             | \$0.00                | \$0.00                      |
| f. Depreciación, Deterioro y Amortización Acumulada de Bienes                       | \$0.00                | \$0.00                      | f. Provisiones a Largo Plazo   | \$0.00                | \$0.00                      |
| g. Activos Diferidos  | \$0.00                | \$0.00                      | <b>II B. Total de Pasivos No Circulantes (II B = a + b + c + d + e + f)</b>                                | <b>\$0.00</b>         | <b>\$0.00</b>               |
| h. Estimación por Pérdida o Deterioro de Activos no Circulantes                     | \$0.00                | \$0.00                      | <b>II. Total del Pasivo (II = II A + II B)</b>   | <b>\$992,428.64</b>   | <b>\$733,058.54</b>         |
| i. Otros Activos no Circulantes   | \$0.00                | \$0.00                      | <b>HACIENDA PÚBLICA/PATRIMONIO</b>   |                       |                             |
| <b>IB. Total de Activos No Circulantes (IB = a + b + c + d + e + f + g + h + i)</b> | <b>\$4,013,634.87</b> | <b>\$4,013,634.87</b>       | <b>III A. Hacienda Pública/Patrimonio Contribuido (III A = a + b + c)</b>                                  | <b>\$4,002,230.50</b> | <b>\$4,002,230.50</b>       |
| <b>I. Total del Activo (I = IA + IB)</b>  | <b>\$5,363,753.64</b> | <b>\$4,636,659.07</b>       | a. Aportaciones  | \$4,002,230.50        | \$4,002,230.50              |
|   |                       |                             | b. Donaciones de Capital   | \$0.00                | \$0.00                      |
|   |                       |                             | c. Actualización de la Hacienda Pública/Patrimonio   | \$0.00                | \$0.00                      |
|   |                       |                             | <b>III B. Hacienda Pública/Patrimonio Generado (III B = a + b + c + d + e)</b>                             | <b>\$369,094.50</b>   | <b>-\$98,629.97</b>         |
|   |                       |                             | a. Resultados del Ejercicio (Ahorro/ Desahorro)  | \$467,751.51          | -\$896,079.49               |
|   |                       |                             | b. Resultados de Ejercicios Anteriores   | -\$98,657.01          | \$797,449.52                |
|   |                       |                             | c. Revalúos  | \$0.00                | \$0.00                      |
|   |                       |                             | d. Reservas  | \$0.00                | \$0.00                      |
|   |                       |                             | e. Rectificaciones de Resultados de Ejercicios Anteriores  | \$0.00                | \$0.00                      |
|   |                       |                             | <b>III C. Exceso o Insuficiencia en la Actualización de la Hacienda Pública/Patrimonio (III C = a + b)</b> | <b>\$0.00</b>         | <b>\$0.00</b>               |
|   |                       |                             | a. Resultado por Posición Monetaria  | \$0.00                | \$0.00                      |
|   |                       |                             | b. Resultado por Tenencia de Activos no Monetarios   | \$0.00                | \$0.00                      |
|   |                       |                             | <b>III. Total Hacienda Pública/Patrimonio (III = III A + III B + III C)</b>                                | <b>\$4,371,325.00</b> | <b>\$3,903,600.53</b>       |
|   |                       |                             | <b>IV. Total del Pasivo y Hacienda Pública/Patrimonio (IV = II + III)</b>                                  | <b>\$5,363,753.64</b> | <b>\$4,636,659.07</b>       |

Bajo protesta de decir verdad declaramos que los Estados Financieros y sus Notas son razonablemente correctos y responsabilidad del emisor.

**ENTE PÚBLICO: INSTITUTO PARA EL DESARROLLO DE LA CULTURA MAYA DEL ESTADO DE YUCATÁN**  
Informe Analítico de la Deuda Pública y Otros Pasivos - LDF  
DEL 1 DE ENERO AL 31 DE MARZO DE 2020  
(PESOS)

| Denominación de la Deuda Pública y Otros Pasivos                | Saldo<br>31 DE DICIEMBRE DE<br>2019 (d) | Disposiciones del<br>Periodo (e) | Amortizaciones del<br>Periodo (f) | Revaluaciones,<br>Reclasificaciones y<br>Otros Ajustes (g) | Saldo Final del<br>Periodo (h)<br>h=d+e-f+g | Pago de Intereses del<br>Periodo (i) | Pago de Comisiones y<br>demás costos<br>asociados durante el<br>Periodo (j) |
|---|---|----------------------------------|-----------------------------------|--|---|--------------------------------------|---|
| <b>1. Deuda Pública (1=A+B)</b>                                 | <b>\$0.00</b>                           | <b>\$0.00</b>                    | <b>\$0.00</b>                     | <b>\$0.00</b>  | <b>\$0.00</b>                               | <b>\$0.00</b>                        | <b>\$0.00</b>   |
| <b>A. Corto Plazo (A=a1+a2+a3)</b>                              | <b>\$0.00</b>                           | <b>\$0.00</b>                    | <b>\$0.00</b>                     | <b>\$0.00</b>  | <b>\$0.00</b>                               | <b>\$0.00</b>                        | <b>\$0.00</b>   |
| a1) Instituciones de Crédito                                    | \$0.00                                  | \$0.00                           | \$0.00                            | \$0.00   | \$0.00                                      | \$0.00                               | \$0.00  |
| a2) Títulos y Valores   | \$0.00                                  | \$0.00                           | \$0.00                            | \$0.00   | \$0.00                                      | \$0.00                               | \$0.00  |
| a3) Arrendamientos Financieros                                  | \$0.00                                  | \$0.00                           | \$0.00                            | \$0.00   | \$0.00                                      | \$0.00                               | \$0.00  |
| <b>B. Largo Plazo (B=b1+b2+b3)</b>                              | <b>\$0.00</b>                           | <b>\$0.00</b>                    | <b>\$0.00</b>                     | <b>\$0.00</b>  | <b>\$0.00</b>                               | <b>\$0.00</b>                        | <b>\$0.00</b>   |
| b1) Instituciones de Crédito                                    | \$0.00                                  | \$0.00                           | \$0.00                            | \$0.00   | \$0.00                                      | \$0.00                               | \$0.00  |
| b2) Títulos y Valores   | \$0.00                                  | \$0.00                           | \$0.00                            | \$0.00   | \$0.00                                      | \$0.00                               | \$0.00  |
| b3) Arrendamientos Financieros                                  | \$0.00                                  | \$0.00                           | \$0.00                            | \$0.00   | \$0.00                                      | \$0.00                               | \$0.00  |
| 2. Otros Pasivos  | \$733,058.54                            | \$0.00                           | \$0.00                            | \$0.00   | \$992,428.64                                | \$0.00                               | \$0.00  |
| <b>3. Total de la Deuda Pública y Otros Pasivos (3=1+2)</b>     | <b>\$733,058.54</b>                     | <b>\$0.00</b>                    | <b>\$0.00</b>                     | <b>\$0.00</b>  | <b>\$992,428.64</b>                         | <b>\$0.00</b>                        | <b>\$0.00</b>   |
| <b>4. Deuda Contingente 1 (informativo)</b>                     | <b>\$0.00</b>                           | <b>\$0.00</b>                    | <b>\$0.00</b>                     | <b>\$0.00</b>  | <b>\$0.00</b>                               | <b>\$0.00</b>                        | <b>\$0.00</b>   |
| A. Deuda Contingente 1  | \$0.00                                  | \$0.00                           | \$0.00                            | \$0.00   | \$0.00                                      | \$0.00                               | \$0.00  |
| B. Deuda Contingente 2  | \$0.00                                  | \$0.00                           | \$0.00                            | \$0.00   | \$0.00                                      | \$0.00                               | \$0.00  |
| C. Deuda Contingente XX   | \$0.00                                  | \$0.00                           | \$0.00                            | \$0.00   | \$0.00                                      | \$0.00                               | \$0.00  |
| <b>5. Valor de Instrumentos Bono Cupón Cero 2 (Informativo)</b> | <b>\$0.00</b>                           | <b>\$0.00</b>                    | <b>\$0.00</b>                     | <b>\$0.00</b>  | <b>\$0.00</b>                               | <b>\$0.00</b>                        | <b>\$0.00</b>   |
| A. Instrumento Bono Cupón Cero 1                                | \$0.00                                  | \$0.00                           | \$0.00                            | \$0.00   | \$0.00                                      | \$0.00                               | \$0.00  |
| B. Instrumento Bono Cupón Cero 2                                | \$0.00                                  | \$0.00                           | \$0.00                            | \$0.00   | \$0.00                                      | \$0.00                               | \$0.00  |
| C. Instrumento Bono Cupón Cero XX                               | \$0.00                                  | \$0.00                           | \$0.00                            | \$0.00   | \$0.00                                      | \$0.00                               | \$0.00  |

| Obligaciones a Corto Plazo (k)                     | Monto<br>Contratado (l) | Plazo<br>Pactado<br>(m) | Tasa de Interés<br>(n) | Comisiones y Costos<br>Relacionados (o) | Tasa Efectiva<br>(p) |
|--|-------------------------|-------------------------|------------------------|---|----------------------|
| <b>6. Obligaciones a Corto Plazo (Informativo)</b> | <b>\$0.00</b>           | <b>0</b>                | <b>0</b>               | <b>\$0.00</b>                           | <b>\$0.00</b>        |
| A. Crédito 1                                       | \$0.00                  | 0                       | 0                      | \$0.00                                  | \$0.00               |
| B. Crédito 2                                       | \$0.00                  | 0                       | 0                      | \$0.00                                  | \$0.00               |
| C. Crédito 3                                       | \$0.00                  | 0                       | 0                      | \$0.00                                  | \$0.00               |
| D. Crédito 4                                       | \$0.00                  | 0                       | 0                      | \$0.00                                  | \$0.00               |

ENTE PÚBLICO: INSTITUTO PARA EL DESARROLLO DE LA CULTURA MAYA DEL ESTADO DE YUCATÁN  
Informe Analítico de Obligaciones Diferentes de Financiamientos - LDF  
DEL 1 DE ENERO AL 31 DE MARZO DE 2020  
(PESOS)

| Denominación de las Obligaciones Diferentes de Financiamiento (c)    | Fecha del Contrato (d) | Fecha de inicio de operación del proyecto (e) | Fecha de vencimiento (f) | Monto de la inversión pactado (g) | Plazo pactado (h) | Monto promedio mensual del pago de la contraprestación (i) | Monto promedio mensual del pago de la contraprestación correspondiente al pago de inversión (j) | Monto pagado de la inversión al 31 DE DICIEMBRE DE 2019 (k) | Monto pagado de la inversión actualizado al 31 DE DICIEMBRE DE 2019 (l) | Saldo pendiente por pagar de la inversión al 31 DE DICIEMBRE DE 2019 (m = g ? l) |
|--|------------------------|---|--------------------------|-----------------------------------|-------------------|--|---|---|---|--|
| <b>A. Asociaciones Público Privadas (APP's)</b>                      |                        |   |                          |                                   |                   |  |   |   |   |  |
| <b>(A=a+b+c+d)</b>   |                        |   |                          | <b>0</b>                          | <b>0</b>          | <b>0</b>   | <b>0</b>  | <b>0</b>  | <b>0</b>  | <b>0</b>   |
| a) APP 1   |                        |   |                          | 0                                 | 0                 | 0  | 0   | 0   | 0   | 0  |
| b) APP 2   |                        |   |                          | 0                                 | 0                 | 0  | 0   | 0   | 0   | 0  |
| c) APP 3   |                        |   |                          | 0                                 | 0                 | 0  | 0   | 0   | 0   | 0  |
| d) APP XX  |                        |   |                          | 0                                 | 0                 | 0  | 0   | 0   | 0   | 0  |
| <b>B. Otros Instrumentos (B=a+b+c+d)</b>                             |                        |   |                          | <b>0</b>                          | <b>0</b>          | <b>0</b>   | <b>0</b>  | <b>0</b>  | <b>0</b>  | <b>0</b>   |
| a) Otro Instrumento 1  |                        |   |                          | 0                                 | 0                 | 0  | 0   | 0   | 0   | 0  |
| b) Otro Instrumento 2  |                        |   |                          | 0                                 | 0                 | 0  | 0   | 0   | 0   | 0  |
| c) Otro Instrumento 3  |                        |   |                          | 0                                 | 0                 | 0  | 0   | 0   | 0   | 0  |
| d) Otro Instrumento XX   |                        |   |                          | 0                                 | 0                 | 0  | 0   | 0   | 0   | 0  |
| <b>C. Total de Obligaciones Diferentes de Financiamiento (C=A+B)</b> |                        |   |                          | <b>0</b>                          | <b>0</b>          | <b>0</b>   | <b>0</b>  | <b>0</b>  | <b>0</b>  | <b>0</b>   |

Bajo protesta de decir verdad declaramos que los Estados Financieros y sus Notas son razonablemente correctos y responsabilidad del emisor.

**ENTE PÚBLICO: INSTITUTO PARA EL DESARROLLO DE LA CULTURA MAYA DEL ESTADO DE YUCATÁN**  
**Balance Presupuestario - LDF**  
**DEL 1 DE ENERO AL 31 DE MARZO DE 2020**  
**(PESOS)**

| Concepto (c)   | Estimado/<br>Aprobado(d)      | Devengado             | Recaudado/<br>Pagado         |
|--|-------------------------------|-----------------------|------------------------------|
| <b>A. Ingresos Totales (A = A1+A2+A3)</b>  | <b>\$14,552,068.00</b>        | <b>\$3,649,592.00</b> | <b>\$3,649,592.00</b>        |
| A1. Ingresos de Libre Disposición  | \$14,552,068.00               | \$3,649,592.00        | \$3,649,592.00               |
| A2. Transferencias Federales Etiquetadas   | \$0.00                        | \$0.00                | \$0.00                       |
| A3. Financiamiento Neto  | \$0.00                        | \$0.00                | \$0.00                       |
| <b>B. Egresos Presupuestarios1 (B = B1+B2)</b>   | <b>\$14,552,068.00</b>        | <b>\$3,181,840.49</b> | <b>\$3,181,840.49</b>        |
| B1. Gasto No Etiquetado (sin incluir Amortización de la Deuda Pública)   | \$14,552,068.00               | \$3,181,840.49        | \$3,181,840.49               |
| B2. Gasto Etiquetado (sin incluir Amortización de la Deuda Pública)  | \$0.00                        | \$0.00                | \$0.00                       |
| <b>C. Remanentes del Ejercicio Anterior (C = C1 + C2)</b>  | <b>\$0.00</b>                 | <b>\$0.00</b>         | <b>\$0.00</b>                |
| C1. Remanentes de Ingresos de Libre Disposición aplicados en el periodo  | \$0.00                        | \$0.00                | \$0.00                       |
| C2. Remanentes de Transferencias Federales Etiquetadas aplicados en el periodo                                   | \$0.00                        | \$0.00                | \$0.00                       |
| <b>I. Balance Presupuestario (I = A - B + C)</b>   | <b>\$0.00</b>                 | <b>\$467,751.51</b>   | <b>\$467,751.51</b>          |
| <b>II. Balance Presupuestario sin Financiamiento Neto (II = I - A3)</b>  | <b>\$0.00</b>                 | <b>\$467,751.51</b>   | <b>\$467,751.51</b>          |
| <b>III. Balance Presupuestario sin Financiamiento Neto y sin Remanentes del Ejercicio Anterior (III= II - C)</b> | <b>\$0.00</b>                 | <b>\$467,751.51</b>   | <b>\$467,751.51</b>          |
| <b>Concepto</b>  | <b>Aprobado</b>               | <b>Devengado</b>      | <b>Pagado</b>                |
| <b>E. Intereses, Comisiones y Gastos de la Deuda (E = E1+ E2)</b>  | <b>\$0.00</b>                 | <b>\$0.00</b>         | <b>\$0.00</b>                |
| E1. Intereses, Comisiones y Gastos de la Deuda con Gasto No Etiquetado   | \$0.00                        | \$0.00                | \$0.00                       |
| E2. Intereses, Comisiones y Gastos de la Deuda con Gasto Etiquetado  | \$0.00                        | \$0.00                | \$0.00                       |
| <b>IV. Balance Primario (IV = III + E)</b>   | <b>\$0.00</b>                 | <b>\$467,751.51</b>   | <b>\$467,751.51</b>          |
| <b>Concepto</b>  | <b>Estimado/<br/>Aprobado</b> | <b>Devengado</b>      | <b>Pagado<br/>Recaudado/</b> |
| <b>F. Financiamiento (F = F1 + F2)</b>   | <b>\$0.00</b>                 | <b>\$0.00</b>         | <b>\$0.00</b>                |
| F1. Financiamiento con Fuente de Pago de Ingresos de Libre Disposición   | \$0.00                        | \$0.00                | \$0.00                       |
| F2. Financiamiento con Fuente de Pago de Transferencias Federales Etiquetadas                                    | \$0.00                        | \$0.00                | \$0.00                       |
| <b>G. Amortización de la Deuda (G = G1 + G2)</b>   | <b>\$0.00</b>                 | <b>\$0.00</b>         | <b>\$0.00</b>                |
| G1. Amortización de la Deuda Pública con Gasto No Etiquetado   | \$0.00                        | \$0.00                | \$0.00                       |
| G2. Amortización de la Deuda Pública con Gasto Etiquetado  | \$0.00                        | \$0.00                | \$0.00                       |
| <b>A3. Financiamiento Neto (A3 = F- G)</b>   | <b>\$0.00</b>                 | <b>\$0.00</b>         | <b>\$0.00</b>                |
| <b>Concepto</b>  | <b>Estimado/<br/>Aprobado</b> | <b>Devengado</b>      | <b>Recaudado/<br/>Pagado</b> |
| <b>A1. Ingresos de Libre Disposición</b>   | <b>\$14,552,068.00</b>        | <b>\$3,649,592.00</b> | <b>\$3,649,592.00</b>        |
| <b>A3.1 Financiamiento Neto con Fuente de Pago de Ingresos de Libre Disposición (A3.1= F1- G1)</b>               | <b>\$0.00</b>                 | <b>\$0.00</b>         | <b>\$0.00</b>                |
| F1. Financiamiento con Fuente de Pago de Ingresos de Libre Disposición   | \$0.00                        | \$0.00                | \$0.00                       |
| G1. Amortización de la Deuda Pública con Gasto No Etiquetado   | \$0.00                        | \$0.00                | \$0.00                       |
| <b>B1. Gasto No Etiquetado (sin incluir Amortización de la Deuda Pública)</b>                                    | <b>\$14,552,068.00</b>        | <b>\$3,181,840.49</b> | <b>\$3,181,840.49</b>        |
| C1. Remanentes de Ingresos de Libre Disposición aplicados en el periodo  | \$0.00                        | \$0.00                | \$0.00                       |
| <b>V. Balance Presupuestario de Recursos Disponibles (V = A1 + A3.1 -- B1 + C1)</b>                              | <b>\$0.00</b>                 | <b>\$467,751.51</b>   | <b>\$467,751.51</b>          |
| <b>VI. Balance Presupuestario de Recursos Disponibles sin Financiamiento Neto (VI = V- A3.1)</b>                 | <b>\$0.00</b>                 | <b>\$467,751.51</b>   | <b>\$467,751.51</b>          |

ENTE PÚBLICO: INSTITUTO PARA EL DESARROLLO DE LA CULTURA MAYA DEL ESTADO DE YUCATÁN  
Balance Presupuestario - LDF  
DEL 1 DE ENERO AL 31 DE MARZO DE 2020  
(PESOS)

| Concepto   | Estimado/<br>Aprobado | Devengado | Recaudado/<br>Pagado |
|--|-----------------------|-----------|----------------------|
| A2. Transferencias Federales Etiquetadas   | \$0.00                | \$0.00    | \$0.00               |
| A3.2 Financiamiento Neto con Fuente de Pago de Transferencias Federales Etiquetadas (A3.2 = F2 - G2) | \$0.00                | \$0.00    | \$0.00               |
| F2. Financiamiento con Fuente de Pago de Transferencias Federales Etiquetadas                        | \$0.00                | \$0.00    | \$0.00               |
| G2. Amortización de la Deuda Pública con Gasto Etiquetado  | \$0.00                | \$0.00    | \$0.00               |
| B2. Gasto Etiquetado (sin incluir Amortización de la Deuda Pública)                                  | \$0.00                | \$0.00    | \$0.00               |
| C2. Remanentes de Transferencias Federales Etiquetadas aplicados en el periodo                       | \$0.00                | \$0.00    | \$0.00               |
| VII. Balance Presupuestario de Recursos Etiquetados (VII = A2 + A3.2 - B2 + C2)                      | \$0.00                | \$0.00    | \$0.00               |
| VIII. Balance Presupuestario de Recursos Etiquetados sin Financiamiento Neto (VIII = VII - A3.2)     | \$0.00                | \$0.00    | \$0.00               |

Bajo protesta de decir verdad declaramos que los Estados Financieros y sus Notas son razonablemente correctos y responsabilidad del emisor.

**ENTE PÚBLICO: INSTITUTO PARA EL DESARROLLO DE LA CULTURA MAYA DEL ESTADO DE YUCATÁN**  
Estado Analítico de Ingresos Detallado - LDF  
DEL 1 DE ENERO AL 31 DE MARZO DE 2020  
(PESOS)

| Concepto<br>(c)   | Estimado (d)           | Ampliaciones/<br>(Reducciones) | Ingreso                |                       |                       | Diferencia (e)          |
|---|------------------------|--------------------------------|------------------------|-----------------------|-----------------------|-------------------------|
|   |                        |                                | Modificado             | Devengado             | Recaudado             |                         |
| <b>Ingresos de Libre Disposición</b>  | <b>\$0.00</b>          | <b>\$0.00</b>                  | <b>\$0.00</b>          | <b>\$0.00</b>         | <b>\$0.00</b>         | <b>\$0.00</b>           |
| A. Impuestos  | \$0.00                 | \$0.00                         | \$0.00                 | \$0.00                | \$0.00                | \$0.00                  |
| B. Cuotas y Aportaciones de Seguridad Social  | \$0.00                 | \$0.00                         | \$0.00                 | \$0.00                | \$0.00                | \$0.00                  |
| C. Contribuciones de Mejoras  | \$0.00                 | \$0.00                         | \$0.00                 | \$0.00                | \$0.00                | \$0.00                  |
| D. Derechos   | \$0.00                 | \$0.00                         | \$0.00                 | \$0.00                | \$0.00                | \$0.00                  |
| E. Productos  | \$0.00                 | \$0.00                         | \$0.00                 | \$0.00                | \$0.00                | \$0.00                  |
| F. Aprovechamientos   | \$0.00                 | \$0.00                         | \$0.00                 | \$0.00                | \$0.00                | \$0.00                  |
| G. Ingresos por Ventas de Bienes y Prestación de Servicios  | \$0.00                 | \$0.00                         | \$0.00                 | \$0.00                | \$0.00                | \$0.00                  |
| <b>H. Participaciones (H=h1+h2+h3+h4+h5+h6+h7+h8+h9+h10+h11)</b>  | <b>\$0.00</b>          | <b>\$0.00</b>                  | <b>\$0.00</b>          | <b>\$0.00</b>         | <b>\$0.00</b>         | <b>\$0.00</b>           |
| h1) Fondo General de Participaciones  | \$0.00                 | \$0.00                         | \$0.00                 | \$0.00                | \$0.00                | \$0.00                  |
| h2) Fondo de Fomento Municipal  | \$0.00                 | \$0.00                         | \$0.00                 | \$0.00                | \$0.00                | \$0.00                  |
| h3) Fondo de Fiscalización y Recaudación  | \$0.00                 | \$0.00                         | \$0.00                 | \$0.00                | \$0.00                | \$0.00                  |
| h4) Fondo de Compensación   | \$0.00                 | \$0.00                         | \$0.00                 | \$0.00                | \$0.00                | \$0.00                  |
| h5) Fondo de Extracción de Hidrocarburos  | \$0.00                 | \$0.00                         | \$0.00                 | \$0.00                | \$0.00                | \$0.00                  |
| h6) Impuesto Especial Sobre Producción y Servicios  | \$0.00                 | \$0.00                         | \$0.00                 | \$0.00                | \$0.00                | \$0.00                  |
| h7) 0.136% de la Recaudación Federal Participable   | \$0.00                 | \$0.00                         | \$0.00                 | \$0.00                | \$0.00                | \$0.00                  |
| h8) 3.17% Sobre Extracción de Petróleo  | \$0.00                 | \$0.00                         | \$0.00                 | \$0.00                | \$0.00                | \$0.00                  |
| h9) Gasolinas y Diésel  | \$0.00                 | \$0.00                         | \$0.00                 | \$0.00                | \$0.00                | \$0.00                  |
| h10) Fondo del Impuesto Sobre la Renta  | \$0.00                 | \$0.00                         | \$0.00                 | \$0.00                | \$0.00                | \$0.00                  |
| h11) Fondo de Estabilización de los Ingresos de las Entidades Federativas   | \$0.00                 | \$0.00                         | \$0.00                 | \$0.00                | \$0.00                | \$0.00                  |
| <b>I. Incentivos Derivados de la Colaboración Fiscal (I=i1+i2+i3+i4+i5)</b>   | <b>\$0.00</b>          | <b>\$0.00</b>                  | <b>\$0.00</b>          | <b>\$0.00</b>         | <b>\$0.00</b>         | <b>\$0.00</b>           |
| i1) Tenencia o Uso de Vehículos   | \$0.00                 | \$0.00                         | \$0.00                 | \$0.00                | \$0.00                | \$0.00                  |
| i2) Fondo de Compensación ISAN  | \$0.00                 | \$0.00                         | \$0.00                 | \$0.00                | \$0.00                | \$0.00                  |
| i3) Impuesto Sobre Automóviles Nuevos   | \$0.00                 | \$0.00                         | \$0.00                 | \$0.00                | \$0.00                | \$0.00                  |
| i4) Fondo de Compensación de Repecos-Intermedios  | \$0.00                 | \$0.00                         | \$0.00                 | \$0.00                | \$0.00                | \$0.00                  |
| i5) Otros Incentivos Económicos   | \$0.00                 | \$0.00                         | \$0.00                 | \$0.00                | \$0.00                | \$0.00                  |
| J. Transferencias y Asignaciones  | \$14,552,068.00        | \$449,266.13                   | \$15,001,334.13        | \$3,649,592.00        | \$3,649,592.00        | -\$10,902,476.00        |
| <b>K. Convenios</b>   | <b>\$0.00</b>          | <b>\$0.00</b>                  | <b>\$0.00</b>          | <b>\$0.00</b>         | <b>\$0.00</b>         | <b>\$0.00</b>           |
| k1) Otros Convenios y Subsidios   | \$0.00                 | \$0.00                         | \$0.00                 | \$0.00                | \$0.00                | \$0.00                  |
| <b>L. Otros Ingresos de Libre Disposición (L=l1+l2)</b>   | <b>\$0.00</b>          | <b>\$0.00</b>                  | <b>\$0.00</b>          | <b>\$0.00</b>         | <b>\$0.00</b>         | <b>\$0.00</b>           |
| l1) Participaciones en Ingresos Locales   | \$0.00                 | \$0.00                         | \$0.00                 | \$0.00                | \$0.00                | \$0.00                  |
| l2) Otros Ingresos de Libre Disposición   | \$0.00                 | \$0.00                         | \$0.00                 | \$0.00                | \$0.00                | \$0.00                  |
| <b>I. Total de Ingresos de Libre Disposición (I=A+B+C+D+E+F+G+H+I+J+K+L)</b>  | <b>\$14,552,068.00</b> | <b>\$449,266.13</b>            | <b>\$15,001,334.13</b> | <b>\$3,649,592.00</b> | <b>\$3,649,592.00</b> | <b>-\$10,902,476.00</b> |
| <b>Ingresos Excedentes de Ingresos de Libre Disposición</b>   | <b>\$0.00</b>          | <b>\$0.00</b>                  | <b>\$0.00</b>          | <b>\$0.00</b>         | <b>\$0.00</b>         | <b>\$0.00</b>           |
| <b>Transferencias Federales Etiquetadas</b>   | <b>\$0.00</b>          | <b>\$0.00</b>                  | <b>\$0.00</b>          | <b>\$0.00</b>         | <b>\$0.00</b>         | <b>\$0.00</b>           |
| <b>A. Aportaciones (A=a1+a2+a3+a4+a5+a6+a7+a8)</b>  | <b>\$0.00</b>          | <b>\$0.00</b>                  | <b>\$0.00</b>          | <b>\$0.00</b>         | <b>\$0.00</b>         | <b>\$0.00</b>           |
| a1) Fondo de Aportaciones para la Nómina Educativa y Gasto Operativo  | \$0.00                 | \$0.00                         | \$0.00                 | \$0.00                | \$0.00                | \$0.00                  |
| a2) Fondo de Aportaciones para los Servicios de Salud   | \$0.00                 | \$0.00                         | \$0.00                 | \$0.00                | \$0.00                | \$0.00                  |
| a3) Fondo de Aportaciones para la Infraestructura Social  | \$0.00                 | \$0.00                         | \$0.00                 | \$0.00                | \$0.00                | \$0.00                  |
| a4) Fondo de Aportaciones para el Fortalecimiento de los Municipios y de las Demarcaciones Territoriales del Distrito Federal | \$0.00                 | \$0.00                         | \$0.00                 | \$0.00                | \$0.00                | \$0.00                  |

**ENTE PÚBLICO: INSTITUTO PARA EL DESARROLLO DE LA CULTURA MAYA DEL ESTADO DE YUCATÁN**  
**Estado Analítico de Ingresos Detallado - LDF**  
**DEL 1 DE ENERO AL 31 DE MARZO DE 2020**  
**(PESOS)**

| Concepto<br>(c)   | Estimado (d)           | Ampliaciones/<br>(Reducciones) | Ingreso                |                       |                       | Diferencia (e)          |
|---|------------------------|--------------------------------|------------------------|-----------------------|-----------------------|-------------------------|
|   |                        |                                | Modificado             | Devengado             | Recaudado             |                         |
| a5) Fondo de Aportaciones Múltiples   | \$0.00                 | \$0.00                         | \$0.00                 | \$0.00                | \$0.00                | \$0.00                  |
| a6) Fondo de Aportaciones para la Educación Tecnológica y de Adultos                                | \$0.00                 | \$0.00                         | \$0.00                 | \$0.00                | \$0.00                | \$0.00                  |
| a7) Fondo de Aportaciones para la Seguridad Pública de los Estados y del Distrito Federal           | \$0.00                 | \$0.00                         | \$0.00                 | \$0.00                | \$0.00                | \$0.00                  |
| a8) Fondo de Aportaciones para el Fortalecimiento de las Entidades Federativas                      | \$0.00                 | \$0.00                         | \$0.00                 | \$0.00                | \$0.00                | \$0.00                  |
| <b>B. Convenios (B=b1+b2+b3+b4)</b>   | <b>\$0.00</b>          | <b>\$0.00</b>                  | <b>\$0.00</b>          | <b>\$0.00</b>         | <b>\$0.00</b>         | <b>\$0.00</b>           |
| b1) Convenios de Protección Social en Salud   | \$0.00                 | \$0.00                         | \$0.00                 | \$0.00                | \$0.00                | \$0.00                  |
| b2) Convenios de Descentralización  | \$0.00                 | \$0.00                         | \$0.00                 | \$0.00                | \$0.00                | \$0.00                  |
| b3) Convenios de Reasignación   | \$0.00                 | \$0.00                         | \$0.00                 | \$0.00                | \$0.00                | \$0.00                  |
| b4) Otros Convenios y Subsidios   | \$0.00                 | \$0.00                         | \$0.00                 | \$0.00                | \$0.00                | \$0.00                  |
| <b>C. Fondos Distintos de Aportaciones (C=c1+c2)</b>  | <b>\$0.00</b>          | <b>\$0.00</b>                  | <b>\$0.00</b>          | <b>\$0.00</b>         | <b>\$0.00</b>         | <b>\$0.00</b>           |
| c1) Fondo para Entidades Federativas y Municipios Productores de Hidrocarburos                      | \$0.00                 | \$0.00                         | \$0.00                 | \$0.00                | \$0.00                | \$0.00                  |
| c2) Fondo Minero  | \$0.00                 | \$0.00                         | \$0.00                 | \$0.00                | \$0.00                | \$0.00                  |
| D. Transferencias, Subsidios y Subvenciones, y Pensiones y Jubilaciones                             | \$0.00                 | \$0.00                         | \$0.00                 | \$0.00                | \$0.00                | \$0.00                  |
| E. Otras Transferencias Federales Etiquetadas   | \$0.00                 | \$0.00                         | \$0.00                 | \$0.00                | \$0.00                | \$0.00                  |
| <b>II. Total de Transferencias Federales Etiquetadas (II = A + B + C + D + E)</b>                   | <b>\$0.00</b>          | <b>\$0.00</b>                  | <b>\$0.00</b>          | <b>\$0.00</b>         | <b>\$0.00</b>         | <b>\$0.00</b>           |
| <b>III. Ingresos Derivados de Financiamientos (III = A)</b>   | <b>\$0.00</b>          | <b>\$0.00</b>                  | <b>\$0.00</b>          | <b>\$0.00</b>         | <b>\$0.00</b>         | <b>\$0.00</b>           |
| A. Ingresos Derivados de Financiamientos  | \$0.00                 | \$0.00                         | \$0.00                 | \$0.00                | \$0.00                | \$0.00                  |
| <b>IV. Total de Ingresos (IV = I + II + III)</b>  | <b>\$14,552,068.00</b> | <b>\$449,266.13</b>            | <b>\$15,001,334.13</b> | <b>\$3,649,592.00</b> | <b>\$3,649,592.00</b> | <b>-\$10,902,476.00</b> |
| <b>Datos Informativos</b>   | <b>\$0.00</b>          | <b>\$0.00</b>                  | <b>\$0.00</b>          | <b>\$0.00</b>         | <b>\$0.00</b>         | <b>\$0.00</b>           |
| 1. Ingresos Derivados de Financiamientos con Fuente de Pago de Ingresos de Libre Disposición        | \$0.00                 | \$0.00                         | \$0.00                 | \$0.00                | \$0.00                | \$0.00                  |
| 2. Ingresos Derivados de Financiamientos con Fuente de Pago de Transferencias Federales Etiquetadas | \$0.00                 | \$0.00                         | \$0.00                 | \$0.00                | \$0.00                | \$0.00                  |
| <b>3. Ingresos Derivados de Financiamientos (3 = 1 + 2)</b>   | <b>\$0.00</b>          | <b>\$0.00</b>                  | <b>\$0.00</b>          | <b>\$0.00</b>         | <b>\$0.00</b>         | <b>\$0.00</b>           |

Bajo protesta de decir verdad declaramos que los Estados Financieros y sus Notas son razonablemente correctos y responsabilidad del emisor.

**ENTE PÚBLICO: INSTITUTO PARA EL DESARROLLO DE LA CULTURA MAYA DEL ESTADO DE YUCATÁN**  
Estado Analítico del Ejercicio del Presupuesto de Egresos Detallado - LDF  
Clasificación por Objeto del Gasto (Capítulo y Concepto)  
DEL 1 DE ENERO AL 31 DE MARZO DE 2020  
(PESOS)

| Concepto<br>(c)   | Egresos                |                                |                        |                       |                       |                        |
|---|------------------------|--------------------------------|------------------------|-----------------------|-----------------------|------------------------|
|   | Aprobado (d)           | Ampliaciones/<br>(Reducciones) | Modificado             | Devengado             | Pagado                | Subejercido (e)        |
| <b>I. Gasto No Etiquetado (I=A+B+C+D+E+F+G+H+I)</b>   | <b>\$14,552,068.00</b> | <b>-\$382,224.51</b>           | <b>\$14,169,843.49</b> | <b>\$3,181,840.49</b> | <b>\$3,181,840.49</b> | <b>\$10,988,003.00</b> |
| <b>A. Servicios Personales (A=a1+a2+a3+a4+a5+a6+a7)</b>   | <b>\$12,396,333.00</b> | <b>-\$470,940.66</b>           | <b>\$11,925,392.34</b> | <b>\$2,571,578.34</b> | <b>\$2,571,578.34</b> | <b>\$9,353,814.00</b>  |
| a1) Remuneraciones al Personal de Carácter Permanente   | \$8,458,546.00         | -\$60,101.43                   | \$8,398,444.57         | \$2,026,089.57        | \$2,026,089.57        | \$6,372,355.00         |
| a2) Remuneraciones al Personal de Carácter Transitorio  | \$0.00                 | \$0.00                         | \$0.00                 | \$0.00                | \$0.00                | \$0.00                 |
| a3) Remuneraciones Adicionales y Especiales   | \$1,512,323.00         | -\$25,776.00                   | \$1,486,547.00         | \$11,448.00           | \$11,448.00           | \$1,475,099.00         |
| a4) Seguridad Social  | \$1,361,408.00         | -\$270,183.23                  | \$1,091,224.77         | \$289,288.77          | \$289,288.77          | \$801,936.00           |
| a5) Otras Prestaciones Sociales y Económicas  | \$978,554.00           | -\$231,115.00                  | \$747,439.00           | \$128,517.00          | \$128,517.00          | \$618,922.00           |
| a6) Previsiones   | \$5,502.00             | \$116,235.00                   | \$121,737.00           | \$116,235.00          | \$116,235.00          | \$5,502.00             |
| a7) Pago de Estímulos a Servidores Públicos   | \$80,000.00            | \$0.00                         | \$80,000.00            | \$0.00                | \$0.00                | \$80,000.00            |
| <b>B. Materiales y Suministros (B=b1+b2+b3+b4+b5+b6+b7+b8+b9)</b>                               | <b>\$214,148.00</b>    | <b>\$53,068.19</b>             | <b>\$267,216.19</b>    | <b>\$95,518.19</b>    | <b>\$95,518.19</b>    | <b>\$171,698.00</b>    |
| b1) Materiales de Administración, Emisión de Documentos y Artículos Oficiales                   | \$81,581.00            | -\$7,780.48                    | \$73,800.52            | \$11,328.52           | \$11,328.52           | \$62,472.00            |
| b2) Alimentos y Utensilios  | \$3,708.00             | \$15,060.01                    | \$18,768.01            | \$15,929.01           | \$15,929.01           | \$2,839.00             |
| b3) Materias Primas y Materiales de Producción y Comercialización                               | \$0.00                 | \$15,176.84                    | \$15,176.84            | \$15,176.84           | \$15,176.84           | \$0.00                 |
| b4) Materiales y Artículos de Construcción y de Reparación                                      | \$0.00                 | \$15,167.23                    | \$15,167.23            | \$15,167.23           | \$15,167.23           | \$0.00                 |
| b5) Productos Químicos, Farmacéuticos y de Laboratorio  | \$0.00                 | \$0.00                         | \$0.00                 | \$0.00                | \$0.00                | \$0.00                 |
| b6) Combustibles, Lubricantes y Aditivos  | \$128,859.00           | \$15,444.59                    | \$144,303.59           | \$37,916.59           | \$37,916.59           | \$106,387.00           |
| b7) Vestuario, Blancos, Prendas de Protección y Artículos Deportivos                            | \$0.00                 | \$0.00                         | \$0.00                 | \$0.00                | \$0.00                | \$0.00                 |
| b8) Materiales y Suministros Para Seguridad   | \$0.00                 | \$0.00                         | \$0.00                 | \$0.00                | \$0.00                | \$0.00                 |
| b9) Herramientas, Refacciones y Accesorios Menores  | \$0.00                 | \$0.00                         | \$0.00                 | \$0.00                | \$0.00                | \$0.00                 |
| <b>C. Servicios Generales (C=c1+c2+c3+c4+c5+c6+c7+c8+c9)</b>                                    | <b>\$1,694,387.00</b>  | <b>\$84,586.42</b>             | <b>\$1,778,973.42</b>  | <b>\$505,773.42</b>   | <b>\$505,773.42</b>   | <b>\$1,273,200.00</b>  |
| c1) Servicios Básicos   | \$392,436.00           | -\$28,812.95                   | \$363,623.05           | \$95,036.05           | \$95,036.05           | \$268,587.00           |
| c2) Servicios de Arrendamiento  | \$159,427.00           | -\$27,603.00                   | \$131,824.00           | \$9,744.00            | \$9,744.00            | \$122,080.00           |
| c3) Servicios Profesionales, Científicos, Técnicos y Otros Servicios                            | \$345,668.00           | -\$25,355.71                   | \$320,312.29           | \$55,622.29           | \$55,622.29           | \$264,690.00           |
| c4) Servicios Financieros, Bancarios y Comerciales  | \$61,800.00            | -\$14,478.00                   | \$47,322.00            | \$0.00                | \$0.00                | \$47,322.00            |
| c5) Servicios de Instalación, Reparación, Mantenimiento y Conservación                          | \$29,561.00            | \$16,184.14                    | \$45,745.14            | \$23,108.14           | \$23,108.14           | \$22,637.00            |
| c6) Servicios de Comunicación Social y Publicidad   | \$12,360.00            | \$34,500.06                    | \$46,860.06            | \$37,395.06           | \$37,395.06           | \$9,465.00             |
| c7) Servicios de Traslado y Viáticos  | \$131,325.00           | \$134,461.91                   | \$265,786.91           | \$165,222.91          | \$165,222.91          | \$100,564.00           |
| c8) Servicios Oficiales   | \$79,718.00            | \$40,477.67                    | \$120,195.67           | \$59,151.67           | \$59,151.67           | \$61,044.00            |
| c9) Otros Servicios Generales   | \$482,092.00           | -\$44,787.70                   | \$437,304.30           | \$60,493.30           | \$60,493.30           | \$376,811.00           |
| <b>D. Transferencias, Asignaciones, Subsidios y Otras Ayudas (D=d1+d2+d3+d4+d5+d6+d7+d8+d9)</b> | <b>\$247,200.00</b>    | <b>-\$48,938.46</b>            | <b>\$198,261.54</b>    | <b>\$8,970.54</b>     | <b>\$8,970.54</b>     | <b>\$189,291.00</b>    |
| d1) Transferencias Internas y Asignaciones al Sector Público                                    | \$0.00                 | \$0.00                         | \$0.00                 | \$0.00                | \$0.00                | \$0.00                 |
| d2) Transferencias al Resto del Sector Público  | \$0.00                 | \$0.00                         | \$0.00                 | \$0.00                | \$0.00                | \$0.00                 |
| d3) Subsidios y Subvenciones  | \$0.00                 | \$0.00                         | \$0.00                 | \$0.00                | \$0.00                | \$0.00                 |
| d4) Ayudas Sociales   | \$247,200.00           | -\$48,938.46                   | \$198,261.54           | \$8,970.54            | \$8,970.54            | \$189,291.00           |
| d5) Pensiones y Jubilaciones  | \$0.00                 | \$0.00                         | \$0.00                 | \$0.00                | \$0.00                | \$0.00                 |
| d6) Transferencias a Fideicomisos, Mandatos y Otros Análogos                                    | \$0.00                 | \$0.00                         | \$0.00                 | \$0.00                | \$0.00                | \$0.00                 |
| d7) Transferencias a la Seguridad Social  | \$0.00                 | \$0.00                         | \$0.00                 | \$0.00                | \$0.00                | \$0.00                 |
| d8) Donativos   | \$0.00                 | \$0.00                         | \$0.00                 | \$0.00                | \$0.00                | \$0.00                 |
| d9) Transferencias al Exterior  | \$0.00                 | \$0.00                         | \$0.00                 | \$0.00                | \$0.00                | \$0.00                 |

**ENTE PÚBLICO: INSTITUTO PARA EL DESARROLLO DE LA CULTURA MAYA DEL ESTADO DE YUCATÁN**  
**Estado Analítico del Ejercicio del Presupuesto de Egresos Detallado - LDF**  
**Clasificación por Objeto del Gasto (Capítulo y Concepto)**  
**DEL 1 DE ENERO AL 31 DE MARZO DE 2020**  
**(PESOS)**

| Concepto<br>(c)   | Aprobado (d)  | Ampliaciones/<br>(Reducciones) | Egresos       |               |               | Subejercido (e) |
|---|---------------|--------------------------------|---------------|---------------|---------------|-----------------|
|   |               |                                | Modificado    | Devengado     | Pagado        |                 |
| <b>E. Bienes Muebles, Inmuebles e Intangibles (E=e1+e2+e3+e4+e5+e6+e7+e8+e9)</b>                            | <b>\$0.00</b> | <b>\$0.00</b>                  | <b>\$0.00</b> | <b>\$0.00</b> | <b>\$0.00</b> | <b>\$0.00</b>   |
| e1) Mobiliario y Equipo de Administración   | \$0.00        | \$0.00                         | \$0.00        | \$0.00        | \$0.00        | \$0.00          |
| e2) Mobiliario y Equipo Educativo y Recreativo  | \$0.00        | \$0.00                         | \$0.00        | \$0.00        | \$0.00        | \$0.00          |
| e3) Equipo e Instrumental Médico y de Laboratorio   | \$0.00        | \$0.00                         | \$0.00        | \$0.00        | \$0.00        | \$0.00          |
| e4) Vehículos y Equipo de Transporte  | \$0.00        | \$0.00                         | \$0.00        | \$0.00        | \$0.00        | \$0.00          |
| e5) Equipo de Defensa y Seguridad   | \$0.00        | \$0.00                         | \$0.00        | \$0.00        | \$0.00        | \$0.00          |
| e6) Maquinaria, Otros Equipos y Herramientas  | \$0.00        | \$0.00                         | \$0.00        | \$0.00        | \$0.00        | \$0.00          |
| e7) Activos Biológicos  | \$0.00        | \$0.00                         | \$0.00        | \$0.00        | \$0.00        | \$0.00          |
| e8) Bienes Inmuebles  | \$0.00        | \$0.00                         | \$0.00        | \$0.00        | \$0.00        | \$0.00          |
| e9) Activos Intangibles   | \$0.00        | \$0.00                         | \$0.00        | \$0.00        | \$0.00        | \$0.00          |
| <b>F. Inversión Pública (F=f1+f2+f3)</b>  | <b>\$0.00</b> | <b>\$0.00</b>                  | <b>\$0.00</b> | <b>\$0.00</b> | <b>\$0.00</b> | <b>\$0.00</b>   |
| f1) Obra Pública en Bienes de Dominio Público   | \$0.00        | \$0.00                         | \$0.00        | \$0.00        | \$0.00        | \$0.00          |
| f2) Obra Pública en Bienes Propios  | \$0.00        | \$0.00                         | \$0.00        | \$0.00        | \$0.00        | \$0.00          |
| f3) Proyectos Productivos y Acciones de Fomento   | \$0.00        | \$0.00                         | \$0.00        | \$0.00        | \$0.00        | \$0.00          |
| <b>G. Inversiones Financieras y Otras Provisiones (G=g1+g2+g3+g4+g5+g6+g7)</b>                              | <b>\$0.00</b> | <b>\$0.00</b>                  | <b>\$0.00</b> | <b>\$0.00</b> | <b>\$0.00</b> | <b>\$0.00</b>   |
| g1) Inversiones Para el Fomento de Actividades Productivas  | \$0.00        | \$0.00                         | \$0.00        | \$0.00        | \$0.00        | \$0.00          |
| g2) Acciones y Participaciones de Capital   | \$0.00        | \$0.00                         | \$0.00        | \$0.00        | \$0.00        | \$0.00          |
| g3) Compra de Títulos y Valores   | \$0.00        | \$0.00                         | \$0.00        | \$0.00        | \$0.00        | \$0.00          |
| g4) Concesión de Préstamos  | \$0.00        | \$0.00                         | \$0.00        | \$0.00        | \$0.00        | \$0.00          |
| g5) Inversiones en Fideicomisos, Mandatos y Otros Análogos Fideicomiso de Desastres Naturales (Informativo) | \$0.00        | \$0.00                         | \$0.00        | \$0.00        | \$0.00        | \$0.00          |
| g6) Otras Inversiones Financieras   | \$0.00        | \$0.00                         | \$0.00        | \$0.00        | \$0.00        | \$0.00          |
| g7) Provisiones para Contingencias y Otras Erogaciones Especiales   | \$0.00        | \$0.00                         | \$0.00        | \$0.00        | \$0.00        | \$0.00          |
| <b>H. Participaciones y Aportaciones (H=h1+h2+h3)</b>   | <b>\$0.00</b> | <b>\$0.00</b>                  | <b>\$0.00</b> | <b>\$0.00</b> | <b>\$0.00</b> | <b>\$0.00</b>   |
| h1) Participaciones   | \$0.00        | \$0.00                         | \$0.00        | \$0.00        | \$0.00        | \$0.00          |
| h2) Aportaciones  | \$0.00        | \$0.00                         | \$0.00        | \$0.00        | \$0.00        | \$0.00          |
| h3) Convenios   | \$0.00        | \$0.00                         | \$0.00        | \$0.00        | \$0.00        | \$0.00          |
| <b>I. Deuda Pública (I=i1+i2+i3+i4+i5+i6+i7)</b>  | <b>\$0.00</b> | <b>\$0.00</b>                  | <b>\$0.00</b> | <b>\$0.00</b> | <b>\$0.00</b> | <b>\$0.00</b>   |
| i1) Amortización de la Deuda Pública  | \$0.00        | \$0.00                         | \$0.00        | \$0.00        | \$0.00        | \$0.00          |
| i2) Intereses de la Deuda Pública   | \$0.00        | \$0.00                         | \$0.00        | \$0.00        | \$0.00        | \$0.00          |
| i3) Comisiones de la Deuda Pública  | \$0.00        | \$0.00                         | \$0.00        | \$0.00        | \$0.00        | \$0.00          |
| i4) Gastos de la Deuda Pública  | \$0.00        | \$0.00                         | \$0.00        | \$0.00        | \$0.00        | \$0.00          |
| i5) Costo por Coberturas  | \$0.00        | \$0.00                         | \$0.00        | \$0.00        | \$0.00        | \$0.00          |
| i6) Apoyos Financieros  | \$0.00        | \$0.00                         | \$0.00        | \$0.00        | \$0.00        | \$0.00          |
| i7) Adeudos de Ejercicios Fiscales Anteriores (ADEFAS)  | \$0.00        | \$0.00                         | \$0.00        | \$0.00        | \$0.00        | \$0.00          |
| <b>II. Gasto Etiquetado (II=A+B+C+D+E+F+G+H+I)</b>  | <b>\$0.00</b> | <b>\$0.00</b>                  | <b>\$0.00</b> | <b>\$0.00</b> | <b>\$0.00</b> | <b>\$0.00</b>   |
| <b>A. Servicios Personales (A=a1+a2+a3+a4+a5+a6+a7)</b>   | <b>\$0.00</b> | <b>\$0.00</b>                  | <b>\$0.00</b> | <b>\$0.00</b> | <b>\$0.00</b> | <b>\$0.00</b>   |
| a1) Remuneraciones al Personal de Carácter Permanente   | \$0.00        | \$0.00                         | \$0.00        | \$0.00        | \$0.00        | \$0.00          |
| a2) Remuneraciones al Personal de Carácter Transitorio  | \$0.00        | \$0.00                         | \$0.00        | \$0.00        | \$0.00        | \$0.00          |

**ENTE PÚBLICO: INSTITUTO PARA EL DESARROLLO DE LA CULTURA MAYA DEL ESTADO DE YUCATÁN**  
**Estado Analítico del Ejercicio del Presupuesto de Egresos Detallado - LDF**  
**Clasificación por Objeto del Gasto (Capítulo y Concepto)**  
**DEL 1 DE ENERO AL 31 DE MARZO DE 2020**  
**(PESOS)**

| Concepto<br>(c)  | Aprobado (d)  | Ampliaciones/<br>(Reducciones) | Egresos       |               |               | Subejercido (e) |
|--|---------------|--------------------------------|---------------|---------------|---------------|-----------------|
|  |               |                                | Modificado    | Devengado     | Pagado        |                 |
| a3) Remuneraciones Adicionales y Especiales                                      | \$0.00        | \$0.00                         | \$0.00        | \$0.00        | \$0.00        | \$0.00          |
| a4) Seguridad Social   | \$0.00        | \$0.00                         | \$0.00        | \$0.00        | \$0.00        | \$0.00          |
| a5) Otras Prestaciones Sociales y Económicas                                     | \$0.00        | \$0.00                         | \$0.00        | \$0.00        | \$0.00        | \$0.00          |
| a6) Previsiones  | \$0.00        | \$0.00                         | \$0.00        | \$0.00        | \$0.00        | \$0.00          |
| a7) Pago de Estímulos a Servidores Públicos                                      | \$0.00        | \$0.00                         | \$0.00        | \$0.00        | \$0.00        | \$0.00          |
| <b>B. Materiales y Suministros (B=b1+b2+b3+b4+b5+b6+b7+b8+b9)</b>                | <b>\$0.00</b> | <b>\$0.00</b>                  | <b>\$0.00</b> | <b>\$0.00</b> | <b>\$0.00</b> | <b>\$0.00</b>   |
| b1) Materiales de Administración, Emisión de Documentos y Artículos Oficiales    | \$0.00        | \$0.00                         | \$0.00        | \$0.00        | \$0.00        | \$0.00          |
| b2) Alimentos y Utensilios   | \$0.00        | \$0.00                         | \$0.00        | \$0.00        | \$0.00        | \$0.00          |
| b3) Materias Primas y Materiales de Producción y Comercialización                | \$0.00        | \$0.00                         | \$0.00        | \$0.00        | \$0.00        | \$0.00          |
| b4) Materiales y Artículos de Construcción y de Reparación                       | \$0.00        | \$0.00                         | \$0.00        | \$0.00        | \$0.00        | \$0.00          |
| b5) Productos Químicos, Farmacéuticos y de Laboratorio                           | \$0.00        | \$0.00                         | \$0.00        | \$0.00        | \$0.00        | \$0.00          |
| b6) Combustibles, Lubricantes y Aditivos   | \$0.00        | \$0.00                         | \$0.00        | \$0.00        | \$0.00        | \$0.00          |
| b7) Vestuario, Blancos, Prendas de Protección y Artículos Deportivos             | \$0.00        | \$0.00                         | \$0.00        | \$0.00        | \$0.00        | \$0.00          |
| b8) Materiales y Suministros Para Seguridad                                      | \$0.00        | \$0.00                         | \$0.00        | \$0.00        | \$0.00        | \$0.00          |
| b9) Herramientas, Refacciones y Accesorios Menores                               | \$0.00        | \$0.00                         | \$0.00        | \$0.00        | \$0.00        | \$0.00          |
| <b>C. Servicios Generales (C=c1+c2+c3+c4+c5+c6+c7+c8+c9)</b>                     | <b>\$0.00</b> | <b>\$0.00</b>                  | <b>\$0.00</b> | <b>\$0.00</b> | <b>\$0.00</b> | <b>\$0.00</b>   |
| c1) Servicios Básicos  | \$0.00        | \$0.00                         | \$0.00        | \$0.00        | \$0.00        | \$0.00          |
| c2) Servicios de Arrendamiento   | \$0.00        | \$0.00                         | \$0.00        | \$0.00        | \$0.00        | \$0.00          |
| c3) Servicios Profesionales, Científicos, Técnicos y Otros Servicios             | \$0.00        | \$0.00                         | \$0.00        | \$0.00        | \$0.00        | \$0.00          |
| c4) Servicios Financieros, Bancarios y Comerciales                               | \$0.00        | \$0.00                         | \$0.00        | \$0.00        | \$0.00        | \$0.00          |
| c5) Servicios de Instalación, Reparación, Mantenimiento y Conservación           | \$0.00        | \$0.00                         | \$0.00        | \$0.00        | \$0.00        | \$0.00          |
| c6) Servicios de Comunicación Social y Publicidad                                | \$0.00        | \$0.00                         | \$0.00        | \$0.00        | \$0.00        | \$0.00          |
| c7) Servicios de Traslado y Viáticos   | \$0.00        | \$0.00                         | \$0.00        | \$0.00        | \$0.00        | \$0.00          |
| c8) Servicios Oficiales  | \$0.00        | \$0.00                         | \$0.00        | \$0.00        | \$0.00        | \$0.00          |
| c9) Otros Servicios Generales  | \$0.00        | \$0.00                         | \$0.00        | \$0.00        | \$0.00        | \$0.00          |
| <b>D. Transferencias, Asignaciones, Subsidios y Otras Ayudas</b>                 |               |                                |               |               |               |                 |
| <b>(D=d1+d2+d3+d4+d5+d6+d7+d8+d9)</b>  | <b>\$0.00</b> | <b>\$0.00</b>                  | <b>\$0.00</b> | <b>\$0.00</b> | <b>\$0.00</b> | <b>\$0.00</b>   |
| d1) Transferencias Internas y Asignaciones al Sector Público                     | \$0.00        | \$0.00                         | \$0.00        | \$0.00        | \$0.00        | \$0.00          |
| d2) Transferencias al Resto del Sector Público                                   | \$0.00        | \$0.00                         | \$0.00        | \$0.00        | \$0.00        | \$0.00          |
| d3) Subsidios y Subvenciones   | \$0.00        | \$0.00                         | \$0.00        | \$0.00        | \$0.00        | \$0.00          |
| d4) Ayudas Sociales  | \$0.00        | \$0.00                         | \$0.00        | \$0.00        | \$0.00        | \$0.00          |
| d5) Pensiones y Jubilaciones   | \$0.00        | \$0.00                         | \$0.00        | \$0.00        | \$0.00        | \$0.00          |
| d6) Transferencias a Fideicomisos, Mandatos y Otros Análogos                     | \$0.00        | \$0.00                         | \$0.00        | \$0.00        | \$0.00        | \$0.00          |
| d7) Transferencias a la Seguridad Social   | \$0.00        | \$0.00                         | \$0.00        | \$0.00        | \$0.00        | \$0.00          |
| d8) Donativos  | \$0.00        | \$0.00                         | \$0.00        | \$0.00        | \$0.00        | \$0.00          |
| d9) Transferencias al Exterior   | \$0.00        | \$0.00                         | \$0.00        | \$0.00        | \$0.00        | \$0.00          |
| <b>E. Bienes Muebles, Inmuebles e Intangibles (E=e1+e2+e3+e4+e5+e6+e7+e8+e9)</b> | <b>\$0.00</b> | <b>\$0.00</b>                  | <b>\$0.00</b> | <b>\$0.00</b> | <b>\$0.00</b> | <b>\$0.00</b>   |
| e1) Mobiliario y Equipo de Administración  | \$0.00        | \$0.00                         | \$0.00        | \$0.00        | \$0.00        | \$0.00          |
| e2) Mobiliario y Equipo Educativo y Recreativo                                   | \$0.00        | \$0.00                         | \$0.00        | \$0.00        | \$0.00        | \$0.00          |
| e3) Equipo e Instrumental Médico y de Laboratorio                                | \$0.00        | \$0.00                         | \$0.00        | \$0.00        | \$0.00        | \$0.00          |

**ENTE PÚBLICO: INSTITUTO PARA EL DESARROLLO DE LA CULTURA MAYA DEL ESTADO DE YUCATÁN**  
**Estado Analítico del Ejercicio del Presupuesto de Egresos Detallado - LDF**  
**Clasificación por Objeto del Gasto (Capítulo y Concepto)**  
**DEL 1 DE ENERO AL 31 DE MARZO DE 2020**  
**(PESOS)**

| Concepto<br>(c)  | Aprobado (d)           | Ampliaciones/<br>(Reducciones) | Egresos                |                       |                       | Subejercido (e)        |
|--|------------------------|--------------------------------|------------------------|-----------------------|-----------------------|------------------------|
|  |                        |                                | Modificado             | Devengado             | Pagado                |                        |
| e4) Vehículos y Equipo de Transporte   | \$0.00                 | \$0.00                         | \$0.00                 | \$0.00                | \$0.00                | \$0.00                 |
| e5) Equipo de Defensa y Seguridad  | \$0.00                 | \$0.00                         | \$0.00                 | \$0.00                | \$0.00                | \$0.00                 |
| e6) Maquinaria, Otros Equipos y Herramientas                                   | \$0.00                 | \$0.00                         | \$0.00                 | \$0.00                | \$0.00                | \$0.00                 |
| e7) Activos Biológicos   | \$0.00                 | \$0.00                         | \$0.00                 | \$0.00                | \$0.00                | \$0.00                 |
| e8) Bienes Inmuebles   | \$0.00                 | \$0.00                         | \$0.00                 | \$0.00                | \$0.00                | \$0.00                 |
| e9) Activos Intangibles  | \$0.00                 | \$0.00                         | \$0.00                 | \$0.00                | \$0.00                | \$0.00                 |
| <b>F. Inversión Pública (F=f1+f2+f3)</b>                                       | <b>\$0.00</b>          | <b>\$0.00</b>                  | <b>\$0.00</b>          | <b>\$0.00</b>         | <b>\$0.00</b>         | <b>\$0.00</b>          |
| f1) Obra Pública en Bienes de Dominio Público                                  | \$0.00                 | \$0.00                         | \$0.00                 | \$0.00                | \$0.00                | \$0.00                 |
| f2) Obra Pública en Bienes Propios   | \$0.00                 | \$0.00                         | \$0.00                 | \$0.00                | \$0.00                | \$0.00                 |
| f3) Proyectos Productivos y Acciones de Fomento                                | \$0.00                 | \$0.00                         | \$0.00                 | \$0.00                | \$0.00                | \$0.00                 |
| <b>G. Inversiones Financieras y Otras Provisiones (G=g1+g2+g3+g4+g5+g6+g7)</b> | <b>\$0.00</b>          | <b>\$0.00</b>                  | <b>\$0.00</b>          | <b>\$0.00</b>         | <b>\$0.00</b>         | <b>\$0.00</b>          |
| g1) Inversiones Para el Fomento de Actividades Productivas                     | \$0.00                 | \$0.00                         | \$0.00                 | \$0.00                | \$0.00                | \$0.00                 |
| g2) Acciones y Participaciones de Capital                                      | \$0.00                 | \$0.00                         | \$0.00                 | \$0.00                | \$0.00                | \$0.00                 |
| g3) Compra de Títulos y Valores  | \$0.00                 | \$0.00                         | \$0.00                 | \$0.00                | \$0.00                | \$0.00                 |
| g4) Concesión de Préstamos   | \$0.00                 | \$0.00                         | \$0.00                 | \$0.00                | \$0.00                | \$0.00                 |
| g5) Inversiones en Fideicomisos, Mandatos y Otros Análogos Fideicomiso de      |                        |                                |                        |                       |                       |                        |
| Desastres Naturales (Informativo)  | \$0.00                 | \$0.00                         | \$0.00                 | \$0.00                | \$0.00                | \$0.00                 |
| g6) Otras Inversiones Financieras  | \$0.00                 | \$0.00                         | \$0.00                 | \$0.00                | \$0.00                | \$0.00                 |
| g7) Provisiones para Contingencias y Otras Erogaciones Especiales              | \$0.00                 | \$0.00                         | \$0.00                 | \$0.00                | \$0.00                | \$0.00                 |
| <b>H. Participaciones y Aportaciones (H=h1+h2+h3)</b>                          | <b>\$0.00</b>          | <b>\$0.00</b>                  | <b>\$0.00</b>          | <b>\$0.00</b>         | <b>\$0.00</b>         | <b>\$0.00</b>          |
| h1) Participaciones  | \$0.00                 | \$0.00                         | \$0.00                 | \$0.00                | \$0.00                | \$0.00                 |
| h2) Aportaciones   | \$0.00                 | \$0.00                         | \$0.00                 | \$0.00                | \$0.00                | \$0.00                 |
| h3) Convenios  | \$0.00                 | \$0.00                         | \$0.00                 | \$0.00                | \$0.00                | \$0.00                 |
| <b>I. Deuda Pública (I=i1+i2+i3+i4+i5+i6+i7)</b>                               | <b>\$0.00</b>          | <b>\$0.00</b>                  | <b>\$0.00</b>          | <b>\$0.00</b>         | <b>\$0.00</b>         | <b>\$0.00</b>          |
| i1) Amortización de la Deuda Pública   | \$0.00                 | \$0.00                         | \$0.00                 | \$0.00                | \$0.00                | \$0.00                 |
| i2) Intereses de la Deuda Pública  | \$0.00                 | \$0.00                         | \$0.00                 | \$0.00                | \$0.00                | \$0.00                 |
| i3) Comisiones de la Deuda Pública   | \$0.00                 | \$0.00                         | \$0.00                 | \$0.00                | \$0.00                | \$0.00                 |
| i4) Gastos de la Deuda Pública   | \$0.00                 | \$0.00                         | \$0.00                 | \$0.00                | \$0.00                | \$0.00                 |
| i5) Costo por Coberturas   | \$0.00                 | \$0.00                         | \$0.00                 | \$0.00                | \$0.00                | \$0.00                 |
| i6) Apoyos Financieros   | \$0.00                 | \$0.00                         | \$0.00                 | \$0.00                | \$0.00                | \$0.00                 |
| i7) Adeudos de Ejercicios Fiscales Anteriores (ADEFAS)                         | \$0.00                 | \$0.00                         | \$0.00                 | \$0.00                | \$0.00                | \$0.00                 |
| <b>III. Total de Egresos (III = I + II)</b>                                    | <b>\$14,552,068.00</b> | <b>-\$382,224.51</b>           | <b>\$14,169,843.49</b> | <b>\$3,181,840.49</b> | <b>\$3,181,840.49</b> | <b>\$10,988,003.00</b> |

Bajo protesta de decir verdad declaramos que los Estados Financieros y sus Notas son razonablemente correctos y responsabilidad del emisor.

ENTE PÚBLICO: INSTITUTO PARA EL DESARROLLO DE LA CULTURA MAYA DEL ESTADO DE YUCATÁN  
Estado Analítico del Ejercicio del Presupuesto de Egresos Detallado - LDF  
Clasificación Administrativa  
DEL 1 DE ENERO AL 31 DE MARZO DE 2020  
(PESOS)

| Concepto<br>(c)   | Aprobado (d)           | Ampliaciones/<br>(Reducciones) | Egresos                |                       |                       | Subejercido (e)        |
|---|------------------------|--------------------------------|------------------------|-----------------------|-----------------------|------------------------|
|   |                        |                                | Modificado             | Devengado             | Pagado                |                        |
| <b>I. Gasto No Etiquetado</b>   | <b>\$2,179,096.00</b>  | <b>\$1,177,786.12</b>          | <b>\$3,356,882.12</b>  | <b>\$2,333,913.52</b> | <b>\$2,333,913.52</b> | <b>\$1,022,968.60</b>  |
| INSTITUTO PARA EL DESARROLLO DE LA CULTURA MAYA DEL ESTADO DE YUCATÁN | \$14,552,068.00        | -\$382,224.51                  | \$14,169,843.49        | \$3,181,840.49        | \$3,181,840.49        | \$10,988,003.00        |
| <b>II. Gasto Etiquetado</b>   | <b>\$14,552,068.00</b> | <b>-\$382,224.51</b>           | <b>\$14,169,843.49</b> | <b>\$3,181,840.49</b> | <b>\$3,181,840.49</b> | <b>\$10,988,003.00</b> |
| INSTITUTO PARA EL DESARROLLO DE LA CULTURA MAYA DEL ESTADO DE YUCATÁN | \$0.00                 | \$0.00                         | \$0.00                 | \$0.00                | \$0.00                | \$0.00                 |
| <b>III. Total de Egresos (III = I + II)</b>                           | <b>\$0.00</b>          | <b>\$0.00</b>                  | <b>\$0.00</b>          | <b>\$0.00</b>         | <b>\$0.00</b>         | <b>\$0.00</b>          |
|   | \$14,552,068.00        | -\$382,224.51                  | \$14,169,843.49        | \$3,181,840.49        | \$3,181,840.49        | \$10,988,003.00        |

Bajo protesta de decir verdad declaramos que los Estados Financieros y sus Notas son razonablemente correctos y responsabilidad del emisor.

**ENTE PÚBLICO: INSTITUTO PARA EL DESARROLLO DE LA CULTURA MAYA DEL ESTADO DE YUCATÁN**  
**Estado Analítico del Ejercicio del Presupuesto de Egresos Detallado - LDF**  
**Clasificación Funcional (Finalidad y Función)**  
**DEL 1 DE ENERO AL 31 DE MARZO DE 2020**  
**(PESOS)**

| Concepto<br>(c)   | Egresos                |                                |                        |                       |                       |                        |
|---|------------------------|--------------------------------|------------------------|-----------------------|-----------------------|------------------------|
|   | Aprobado (d)           | Ampliaciones/<br>(Reducciones) | Modificado             | Devengado             | Pagado                | Subejercido (e)        |
| <b>I. Gasto No Etiquetado (I=A+B+C+D)</b>                                     | <b>\$14,552,068.00</b> | <b>\$16,336.52</b>             | <b>\$14,568,404.52</b> | <b>\$3,181,840.49</b> | <b>\$3,181,840.49</b> | <b>\$11,386,564.03</b> |
| <b>A. Gobierno (A=a1+a2+a3+a4+a5+a6+a7+a8)</b>                                | <b>\$190,247.00</b>    | <b>\$0.00</b>                  | <b>\$190,247.00</b>    | <b>\$31,740.00</b>    | <b>\$31,740.00</b>    | <b>\$158,507.00</b>    |
| a1) Legislación   | \$0.00                 | \$0.00                         | \$0.00                 | \$0.00                | \$0.00                | \$0.00                 |
| a2) Justicia  | \$0.00                 | \$0.00                         | \$0.00                 | \$0.00                | \$0.00                | \$0.00                 |
| a3) Coordinación de la Política de Gobierno                                   | \$190,247.00           | \$0.00                         | \$190,247.00           | \$31,740.00           | \$31,740.00           | \$158,507.00           |
| a4) Relaciones Exteriores   | \$0.00                 | \$0.00                         | \$0.00                 | \$0.00                | \$0.00                | \$0.00                 |
| a5) Asuntos Financieros y Hacendarios   | \$0.00                 | \$0.00                         | \$0.00                 | \$0.00                | \$0.00                | \$0.00                 |
| a6) Seguridad Nacional  | \$0.00                 | \$0.00                         | \$0.00                 | \$0.00                | \$0.00                | \$0.00                 |
| a7) Asuntos de Orden Público y de Seguridad Interior                          | \$0.00                 | \$0.00                         | \$0.00                 | \$0.00                | \$0.00                | \$0.00                 |
| a8) Otros Servicios Generales   | \$0.00                 | \$0.00                         | \$0.00                 | \$0.00                | \$0.00                | \$0.00                 |
| <b>B. Desarrollo Social (B=b1+b2+b3+b4+b5+b6+b7)</b>                          | <b>\$14,361,821.00</b> | <b>\$16,336.52</b>             | <b>\$14,378,157.52</b> | <b>\$3,150,100.49</b> | <b>\$3,150,100.49</b> | <b>\$11,228,057.03</b> |
| b1) Protección Ambiental  | \$0.00                 | \$0.00                         | \$0.00                 | \$0.00                | \$0.00                | \$0.00                 |
| b2) Vivienda y Servicios a la Comunidad                                       | \$0.00                 | \$0.00                         | \$0.00                 | \$0.00                | \$0.00                | \$0.00                 |
| b3) Salud   | \$0.00                 | \$0.00                         | \$0.00                 | \$0.00                | \$0.00                | \$0.00                 |
| b4) Recreación, Cultura y Otras Manifestaciones Sociales                      | \$191,739.00           | \$0.00                         | \$191,739.00           | \$31,851.00           | \$31,851.00           | \$159,888.00           |
| b5) Educación   | \$0.00                 | \$0.00                         | \$0.00                 | \$0.00                | \$0.00                | \$0.00                 |
| b6) Protección Social   | \$14,170,082.00        | \$16,336.52                    | \$14,186,418.52        | \$3,118,249.49        | \$3,118,249.49        | \$11,068,169.03        |
| b7) Otros Asuntos Sociales  | \$0.00                 | \$0.00                         | \$0.00                 | \$0.00                | \$0.00                | \$0.00                 |
| <b>C. Desarrollo Económico (C=c1+c2+c3+c4+c5+c6+c7+c8+c9)</b>                 | <b>\$0.00</b>          | <b>\$0.00</b>                  | <b>\$0.00</b>          | <b>\$0.00</b>         | <b>\$0.00</b>         | <b>\$0.00</b>          |
| c1) Asuntos Económicos, Comerciales y Laborales en General                    | \$0.00                 | \$0.00                         | \$0.00                 | \$0.00                | \$0.00                | \$0.00                 |
| c2) Agropecuaria, Silvicultura, Pesca y Caza                                  | \$0.00                 | \$0.00                         | \$0.00                 | \$0.00                | \$0.00                | \$0.00                 |
| c3) Combustibles y Energía  | \$0.00                 | \$0.00                         | \$0.00                 | \$0.00                | \$0.00                | \$0.00                 |
| c4) Minería, Manufacturas y Construcción                                      | \$0.00                 | \$0.00                         | \$0.00                 | \$0.00                | \$0.00                | \$0.00                 |
| c5) Transporte  | \$0.00                 | \$0.00                         | \$0.00                 | \$0.00                | \$0.00                | \$0.00                 |
| c6) Comunicaciones  | \$0.00                 | \$0.00                         | \$0.00                 | \$0.00                | \$0.00                | \$0.00                 |
| c7) Turismo   | \$0.00                 | \$0.00                         | \$0.00                 | \$0.00                | \$0.00                | \$0.00                 |
| c8) Ciencia, Tecnología e Innovación  | \$0.00                 | \$0.00                         | \$0.00                 | \$0.00                | \$0.00                | \$0.00                 |
| c9) Otras Industrias y Otros Asuntos Económicos                               | \$0.00                 | \$0.00                         | \$0.00                 | \$0.00                | \$0.00                | \$0.00                 |
| <b>D. Otras No Clasificadas en Funciones Anteriores (D=d1+d2+d3+d4)</b>       | <b>\$0.00</b>          | <b>\$0.00</b>                  | <b>\$0.00</b>          | <b>\$0.00</b>         | <b>\$0.00</b>         | <b>\$0.00</b>          |
| d1) Transacciones de la Deuda Pública / Costo Financiero de la Deuda          | \$0.00                 | \$0.00                         | \$0.00                 | \$0.00                | \$0.00                | \$0.00                 |
| d2) Transferencias, Participaciones y Aportaciones Entre Diferentes Niveles y |                        |                                |                        |                       |                       |                        |
| Ordenes de Gobierno   | \$0.00                 | \$0.00                         | \$0.00                 | \$0.00                | \$0.00                | \$0.00                 |
| d3) Saneamiento del Sistema Financiero  | \$0.00                 | \$0.00                         | \$0.00                 | \$0.00                | \$0.00                | \$0.00                 |
| d4) Adeudos de Ejercicios Fiscales Anteriores                                 | \$0.00                 | \$0.00                         | \$0.00                 | \$0.00                | \$0.00                | \$0.00                 |
| <b>II. Gasto Etiquetado (II=A+B+C+D)</b>                                      | <b>\$0.00</b>          | <b>\$0.00</b>                  | <b>\$0.00</b>          | <b>\$0.00</b>         | <b>\$0.00</b>         | <b>\$0.00</b>          |
| <b>A. Gobierno (A=a1+a2+a3+a4+a5+a6+a7+a8)</b>                                | <b>\$0.00</b>          | <b>\$0.00</b>                  | <b>\$0.00</b>          | <b>\$0.00</b>         | <b>\$0.00</b>         | <b>\$0.00</b>          |
| a1) Legislación   | \$0.00                 | \$0.00                         | \$0.00                 | \$0.00                | \$0.00                | \$0.00                 |
| a2) Justicia  | \$0.00                 | \$0.00                         | \$0.00                 | \$0.00                | \$0.00                | \$0.00                 |

**ENTE PÚBLICO: INSTITUTO PARA EL DESARROLLO DE LA CULTURA MAYA DEL ESTADO DE YUCATÁN**  
**Estado Analítico del Ejercicio del Presupuesto de Egresos Detallado - LDF**  
**Clasificación Funcional (Finalidad y Función)**  
**DEL 1 DE ENERO AL 31 DE MARZO DE 2020**  
**(PESOS)**

| Concepto<br>(c)   | Egresos                |                                |                        |                       |                       |                        | Subejercido (e) |
|---|------------------------|--------------------------------|------------------------|-----------------------|-----------------------|------------------------|-----------------|
|   | Aprobado (d)           | Ampliaciones/<br>(Reducciones) | Modificado             | Devengado             | Pagado                |                        |                 |
| a3) Coordinación de la Política de Gobierno                                   | \$0.00                 | \$0.00                         | \$0.00                 | \$0.00                | \$0.00                | \$0.00                 | \$0.00          |
| a4) Relaciones Exteriores   | \$0.00                 | \$0.00                         | \$0.00                 | \$0.00                | \$0.00                | \$0.00                 | \$0.00          |
| a5) Asuntos Financieros y Hacendarios   | \$0.00                 | \$0.00                         | \$0.00                 | \$0.00                | \$0.00                | \$0.00                 | \$0.00          |
| a6) Seguridad Nacional  | \$0.00                 | \$0.00                         | \$0.00                 | \$0.00                | \$0.00                | \$0.00                 | \$0.00          |
| a7) Asuntos de Orden Público y de Seguridad Interior                          | \$0.00                 | \$0.00                         | \$0.00                 | \$0.00                | \$0.00                | \$0.00                 | \$0.00          |
| a8) Otros Servicios Generales   | \$0.00                 | \$0.00                         | \$0.00                 | \$0.00                | \$0.00                | \$0.00                 | \$0.00          |
| <b>B. Desarrollo Social (B=b1+b2+b3+b4+b5+b6+b7)</b>                          | <b>\$0.00</b>          | <b>\$0.00</b>                  | <b>\$0.00</b>          | <b>\$0.00</b>         | <b>\$0.00</b>         | <b>\$0.00</b>          | <b>\$0.00</b>   |
| b1) Protección Ambiental  | \$0.00                 | \$0.00                         | \$0.00                 | \$0.00                | \$0.00                | \$0.00                 | \$0.00          |
| b2) Vivienda y Servicios a la Comunidad                                       | \$0.00                 | \$0.00                         | \$0.00                 | \$0.00                | \$0.00                | \$0.00                 | \$0.00          |
| b3) Salud   | \$0.00                 | \$0.00                         | \$0.00                 | \$0.00                | \$0.00                | \$0.00                 | \$0.00          |
| b4) Recreación, Cultura y Otras Manifestaciones Sociales                      | \$0.00                 | \$0.00                         | \$0.00                 | \$0.00                | \$0.00                | \$0.00                 | \$0.00          |
| b5) Educación   | \$0.00                 | \$0.00                         | \$0.00                 | \$0.00                | \$0.00                | \$0.00                 | \$0.00          |
| b6) Protección Social   | \$0.00                 | \$0.00                         | \$0.00                 | \$0.00                | \$0.00                | \$0.00                 | \$0.00          |
| b7) Otros Asuntos Sociales  | \$0.00                 | \$0.00                         | \$0.00                 | \$0.00                | \$0.00                | \$0.00                 | \$0.00          |
| <b>C. Desarrollo Económico (C=c1+c2+c3+c4+c5+c6+c7+c8+c9)</b>                 | <b>\$0.00</b>          | <b>\$0.00</b>                  | <b>\$0.00</b>          | <b>\$0.00</b>         | <b>\$0.00</b>         | <b>\$0.00</b>          | <b>\$0.00</b>   |
| c1) Asuntos Económicos, Comerciales y Laborales en General                    | \$0.00                 | \$0.00                         | \$0.00                 | \$0.00                | \$0.00                | \$0.00                 | \$0.00          |
| c2) Agropecuaria, Silvicultura, Pesca y Caza                                  | \$0.00                 | \$0.00                         | \$0.00                 | \$0.00                | \$0.00                | \$0.00                 | \$0.00          |
| c3) Combustibles y Energía  | \$0.00                 | \$0.00                         | \$0.00                 | \$0.00                | \$0.00                | \$0.00                 | \$0.00          |
| c4) Minería, Manufacturas y Construcción                                      | \$0.00                 | \$0.00                         | \$0.00                 | \$0.00                | \$0.00                | \$0.00                 | \$0.00          |
| c5) Transporte  | \$0.00                 | \$0.00                         | \$0.00                 | \$0.00                | \$0.00                | \$0.00                 | \$0.00          |
| c6) Comunicaciones  | \$0.00                 | \$0.00                         | \$0.00                 | \$0.00                | \$0.00                | \$0.00                 | \$0.00          |
| c7) Turismo   | \$0.00                 | \$0.00                         | \$0.00                 | \$0.00                | \$0.00                | \$0.00                 | \$0.00          |
| c8) Ciencia, Tecnología e Innovación  | \$0.00                 | \$0.00                         | \$0.00                 | \$0.00                | \$0.00                | \$0.00                 | \$0.00          |
| c9) Otras Industrias y Otros Asuntos Económicos                               | \$0.00                 | \$0.00                         | \$0.00                 | \$0.00                | \$0.00                | \$0.00                 | \$0.00          |
| <b>D. Otras No Clasificadas en Funciones Anteriores (D=d1+d2+d3+d4)</b>       | <b>\$0.00</b>          | <b>\$0.00</b>                  | <b>\$0.00</b>          | <b>\$0.00</b>         | <b>\$0.00</b>         | <b>\$0.00</b>          | <b>\$0.00</b>   |
| d1) Transacciones de la Deuda Pública / Costo Financiero de la Deuda          | \$0.00                 | \$0.00                         | \$0.00                 | \$0.00                | \$0.00                | \$0.00                 | \$0.00          |
| d2) Transferencias, Participaciones y Aportaciones Entre Diferentes Niveles y |                        |                                |                        |                       |                       |                        |                 |
| Ordenes de Gobierno   | \$0.00                 | \$0.00                         | \$0.00                 | \$0.00                | \$0.00                | \$0.00                 | \$0.00          |
| d3) Saneamiento del Sistema Financiero  | \$0.00                 | \$0.00                         | \$0.00                 | \$0.00                | \$0.00                | \$0.00                 | \$0.00          |
| d4) Adeudos de Ejercicios Fiscales Anteriores                                 | \$0.00                 | \$0.00                         | \$0.00                 | \$0.00                | \$0.00                | \$0.00                 | \$0.00          |
| <b>III. Total de Egresos (III = I + II)</b>                                   | <b>\$14,552,068.00</b> | <b>\$16,336.52</b>             | <b>\$14,568,404.52</b> | <b>\$3,181,840.49</b> | <b>\$3,181,840.49</b> | <b>\$11,386,564.03</b> |                 |

Bajo protesta de decir verdad declaramos que los Estados Financieros y sus Notas son razonablemente correctos y responsabilidad del emisor.

**ENTE PÚBLICO: INSTITUTO PARA EL DESARROLLO DE LA CULTURA MAYA DEL ESTADO DE YUCATÁN**  
**Estado Analítico del Ejercicio del Presupuesto de Egresos Detallado - LDF**  
**Clasificación de Servicios Personales por Categoría**  
**DEL 1 DE ENERO AL 31 DE MARZO DE 2020**  
**(PESOS)**

| Concepto<br>(c)  | Egresos                |                                |                        |                       |                       |                       |
|--|------------------------|--------------------------------|------------------------|-----------------------|-----------------------|-----------------------|
|  | Aprobado (d)           | Ampliaciones/<br>(Reducciones) | Modificado             | Devengado             | Pagado                | Subejercido (e)       |
| <b>I. Gasto No Etiquetado (I=A+B+C+D+E+F)</b>  | <b>\$12,396,333.00</b> | <b>-\$470,940.66</b>           | <b>\$11,925,392.34</b> | <b>\$2,571,578.34</b> | <b>\$2,571,578.34</b> | <b>\$9,353,814.00</b> |
| A. Personal Administrativo y de Servicio Público   | \$12,396,333.00        | -\$470,940.66                  | \$11,925,392.34        | \$2,571,578.34        | \$2,571,578.34        | \$9,353,814.00        |
| B. Magisterio  | \$0.00                 | \$0.00                         | \$0.00                 | \$0.00                | \$0.00                | \$0.00                |
| <b>C. Servicios de Salud (C=c1+c2)</b>   | <b>\$0.00</b>          | <b>\$0.00</b>                  | <b>\$0.00</b>          | <b>\$0.00</b>         | <b>\$0.00</b>         | <b>\$0.00</b>         |
| c1) Personal Administrativo  | \$0.00                 | \$0.00                         | \$0.00                 | \$0.00                | \$0.00                | \$0.00                |
| c2) Personal Médico, Paramédico y afin   | \$0.00                 | \$0.00                         | \$0.00                 | \$0.00                | \$0.00                | \$0.00                |
| D. Seguridad Pública   | \$0.00                 | \$0.00                         | \$0.00                 | \$0.00                | \$0.00                | \$0.00                |
| <b>E. Gastos asociados a la implementación de nuevas leyes federales o reformas a las mismas (E = e1 + e2)</b> | <b>\$0.00</b>          | <b>\$0.00</b>                  | <b>\$0.00</b>          | <b>\$0.00</b>         | <b>\$0.00</b>         | <b>\$0.00</b>         |
| e1) Nombre del Programa o Ley 1  | \$0.00                 | \$0.00                         | \$0.00                 | \$0.00                | \$0.00                | \$0.00                |
| e2) Nombre del Programa o Ley 2  | \$0.00                 | \$0.00                         | \$0.00                 | \$0.00                | \$0.00                | \$0.00                |
| F. Sentencias laborales definitivas  | \$0.00                 | \$0.00                         | \$0.00                 | \$0.00                | \$0.00                | \$0.00                |
| <b>II. Gasto Etiquetado (II=A+B+C+D+E+F)</b>   | <b>\$0.00</b>          | <b>\$0.00</b>                  | <b>\$0.00</b>          | <b>\$0.00</b>         | <b>\$0.00</b>         | <b>\$0.00</b>         |
| A. Personal Administrativo y de Servicio Público   | \$0.00                 | \$0.00                         | \$0.00                 | \$0.00                | \$0.00                | \$0.00                |
| B. Magisterio  | \$0.00                 | \$0.00                         | \$0.00                 | \$0.00                | \$0.00                | \$0.00                |
| <b>C. Servicios de Salud (C=c1+c2)</b>   | <b>\$0.00</b>          | <b>\$0.00</b>                  | <b>\$0.00</b>          | <b>\$0.00</b>         | <b>\$0.00</b>         | <b>\$0.00</b>         |
| c1) Personal Administrativo  | \$0.00                 | \$0.00                         | \$0.00                 | \$0.00                | \$0.00                | \$0.00                |
| c2) Personal Médico, Paramédico y afin   | \$0.00                 | \$0.00                         | \$0.00                 | \$0.00                | \$0.00                | \$0.00                |
| D. Seguridad Pública   | \$0.00                 | \$0.00                         | \$0.00                 | \$0.00                | \$0.00                | \$0.00                |
| <b>E. Gastos asociados a la implementación de nuevas leyes federales o reformas a las mismas (E = e1 + e2)</b> | <b>\$0.00</b>          | <b>\$0.00</b>                  | <b>\$0.00</b>          | <b>\$0.00</b>         | <b>\$0.00</b>         | <b>\$0.00</b>         |
| e1) Nombre del Programa o Ley 1  | \$0.00                 | \$0.00                         | \$0.00                 | \$0.00                | \$0.00                | \$0.00                |
| e2) Nombre del Programa o Ley 2  | \$0.00                 | \$0.00                         | \$0.00                 | \$0.00                | \$0.00                | \$0.00                |
| F. Sentencias laborales definitivas  | \$0.00                 | \$0.00                         | \$0.00                 | \$0.00                | \$0.00                | \$0.00                |
| <b>III. Total del Gasto en Servicios Personales (III = I + II)</b>   | <b>\$12,396,333.00</b> | <b>-\$470,940.66</b>           | <b>\$11,925,392.34</b> | <b>\$2,571,578.34</b> | <b>\$2,571,578.34</b> | <b>\$9,353,814.00</b> |

Bajo protesta de decir verdad declaramos que los Estados Financieros y sus Notas son razonablemente correctos y responsabilidad del emisor.

**ENTE PÚBLICO: INSTITUTO PARA EL DESARROLLO DE LA CULTURA MAYA DEL ESTADO DE YUCATÁN**  
**Proyecciones de Ingresos - LDF**  
**DEL 1 DE ENERO AL 31 DE MARZO DE 2020**  
**(PESOS)**  
**(CIFRAS NOMINALES)**

| Concepto (b)  | Año en cuestión<br>2020 | 2021          | 2022          | 2023          | 2024          | 2025          |
|---|-------------------------|---------------|---------------|---------------|---------------|---------------|
| <b>1. Ingresos de Libre Disposición (1=A+B+C+D+E+F+G+H+I+J+K+L)</b>                                 | <b>\$0.00</b>           | <b>\$0.00</b> | <b>\$0.00</b> | <b>\$0.00</b> | <b>\$0.00</b> | <b>\$0.00</b> |
| A. Impuestos  | \$0.00                  | \$0.00        | \$0.00        | \$0.00        | \$0.00        | \$0.00        |
| B. Cuotas y Aportaciones de Seguridad Social  | \$0.00                  | \$0.00        | \$0.00        | \$0.00        | \$0.00        | \$0.00        |
| C. Contribuciones de Mejoras  | \$0.00                  | \$0.00        | \$0.00        | \$0.00        | \$0.00        | \$0.00        |
| D. Derechos   | \$0.00                  | \$0.00        | \$0.00        | \$0.00        | \$0.00        | \$0.00        |
| E. Productos  | \$0.00                  | \$0.00        | \$0.00        | \$0.00        | \$0.00        | \$0.00        |
| F. Aprovechamientos   | \$0.00                  | \$0.00        | \$0.00        | \$0.00        | \$0.00        | \$0.00        |
| G. Ingresos por Ventas de Bienes y Prestación de Servicios  | \$0.00                  | \$0.00        | \$0.00        | \$0.00        | \$0.00        | \$0.00        |
| H. Participaciones  | \$0.00                  | \$0.00        | \$0.00        | \$0.00        | \$0.00        | \$0.00        |
| I. Incentivos Derivados de la Colaboración Fiscal   | \$0.00                  | \$0.00        | \$0.00        | \$0.00        | \$0.00        | \$0.00        |
| J. Transferencias y Asignaciones  | \$0.00                  | \$0.00        | \$0.00        | \$0.00        | \$0.00        | \$0.00        |
| K. Convenios  | \$0.00                  | \$0.00        | \$0.00        | \$0.00        | \$0.00        | \$0.00        |
| L. Otros Ingresos de Libre Disposición  | \$0.00                  | \$0.00        | \$0.00        | \$0.00        | \$0.00        | \$0.00        |
| <b>2. Transferencias Federales Etiquetadas (2=A+B+C+D+E)</b>  | <b>\$0.00</b>           | <b>\$0.00</b> | <b>\$0.00</b> | <b>\$0.00</b> | <b>\$0.00</b> | <b>\$0.00</b> |
| A. Aportaciones   | \$0.00                  | \$0.00        | \$0.00        | \$0.00        | \$0.00        | \$0.00        |
| B. Convenios  | \$0.00                  | \$0.00        | \$0.00        | \$0.00        | \$0.00        | \$0.00        |
| C. Fondos Distintos de Aportaciones   | \$0.00                  | \$0.00        | \$0.00        | \$0.00        | \$0.00        | \$0.00        |
| D. Transferencias, Asignaciones, Subsidios y Subvenciones, y Pensiones y Jubilaciones               | \$0.00                  | \$0.00        | \$0.00        | \$0.00        | \$0.00        | \$0.00        |
| E. Otras Transferencias Federales Etiquetadas   | \$0.00                  | \$0.00        | \$0.00        | \$0.00        | \$0.00        | \$0.00        |
| <b>3. Ingresos Derivados de Financiamientos (3=A)</b>   | <b>\$0.00</b>           | <b>\$0.00</b> | <b>\$0.00</b> | <b>\$0.00</b> | <b>\$0.00</b> | <b>\$0.00</b> |
| A. Ingresos Derivados de Financiamientos  | \$0.00                  | \$0.00        | \$0.00        | \$0.00        | \$0.00        | \$0.00        |
| <b>4. Total de Ingresos Projectados (4=1+2+3)</b>   | <b>\$0.00</b>           | <b>\$0.00</b> | <b>\$0.00</b> | <b>\$0.00</b> | <b>\$0.00</b> | <b>\$0.00</b> |
| <b>Datos Informativos</b>   | <b>\$0.00</b>           | <b>\$0.00</b> | <b>\$0.00</b> | <b>\$0.00</b> | <b>\$0.00</b> | <b>\$0.00</b> |
| 1. Ingresos Derivados de Financiamientos con Fuente de Pago de Recursos de Libre Disposición        | \$0.00                  | \$0.00        | \$0.00        | \$0.00        | \$0.00        | \$0.00        |
| 2. Ingresos derivados de Financiamientos con Fuente de Pago de Transferencias Federales Etiquetadas | \$0.00                  | \$0.00        | \$0.00        | \$0.00        | \$0.00        | \$0.00        |
| <b>3. Ingresos Derivados de Financiamiento (3 = 1 + 2)</b>  | <b>\$0.00</b>           | <b>\$0.00</b> | <b>\$0.00</b> | <b>\$0.00</b> | <b>\$0.00</b> | <b>\$0.00</b> |

ENTE PÚBLICO: INSTITUTO PARA EL DESARROLLO DE LA CULTURA MAYA DEL ESTADO DE YUCATÁN  
Proyecciones de Egresos - LDF  
DEL 1 DE ENERO AL 31 DE MARZO DE 2020  
(PESOS)  
(CIFRAS NOMINALES)

| Concepto (b)  | Año en cuestión<br>2020 | 2021          | 2022          | 2023          | 2024          | 2025          |
|---|-------------------------|---------------|---------------|---------------|---------------|---------------|
| <b>1. Gasto No Etiquetado (1=A+B+C+D+E+F+G+H+I)</b>       | <b>\$0.00</b>           | <b>\$0.00</b> | <b>\$0.00</b> | <b>\$0.00</b> | <b>\$0.00</b> | <b>\$0.00</b> |
| A. Servicios Personales                                   | \$0.00                  | \$0.00        | \$0.00        | \$0.00        | \$0.00        | \$0.00        |
| B. Materiales y Suministros                               | \$0.00                  | \$0.00        | \$0.00        | \$0.00        | \$0.00        | \$0.00        |
| C. Servicios Generales                                    | \$0.00                  | \$0.00        | \$0.00        | \$0.00        | \$0.00        | \$0.00        |
| D. Transferencias, Asignaciones, Subsidios y Otras Ayudas | \$0.00                  | \$0.00        | \$0.00        | \$0.00        | \$0.00        | \$0.00        |
| E. Bienes Muebles, Inmuebles e Intangibles                | \$0.00                  | \$0.00        | \$0.00        | \$0.00        | \$0.00        | \$0.00        |
| F. Inversión Pública                                      | \$0.00                  | \$0.00        | \$0.00        | \$0.00        | \$0.00        | \$0.00        |
| G. Inversiones Financieras y Otras Provisiones            | \$0.00                  | \$0.00        | \$0.00        | \$0.00        | \$0.00        | \$0.00        |
| H. Participaciones y Aportaciones                         | \$0.00                  | \$0.00        | \$0.00        | \$0.00        | \$0.00        | \$0.00        |
| I. Deuda Pública  | \$0.00                  | \$0.00        | \$0.00        | \$0.00        | \$0.00        | \$0.00        |
| <b>2. Gasto Etiquetado (2=A+B+C+D+E+F+G+H+I)</b>          | <b>\$0.00</b>           | <b>\$0.00</b> | <b>\$0.00</b> | <b>\$0.00</b> | <b>\$0.00</b> | <b>\$0.00</b> |
| A. Servicios Personales                                   | \$0.00                  | \$0.00        | \$0.00        | \$0.00        | \$0.00        | \$0.00        |
| B. Materiales y Suministros                               | \$0.00                  | \$0.00        | \$0.00        | \$0.00        | \$0.00        | \$0.00        |
| C. Servicios Generales                                    | \$0.00                  | \$0.00        | \$0.00        | \$0.00        | \$0.00        | \$0.00        |
| D. Transferencias, Asignaciones, Subsidios y Otras Ayudas | \$0.00                  | \$0.00        | \$0.00        | \$0.00        | \$0.00        | \$0.00        |
| E. Bienes Muebles, Inmuebles e Intangibles                | \$0.00                  | \$0.00        | \$0.00        | \$0.00        | \$0.00        | \$0.00        |
| F. Inversión Pública                                      | \$0.00                  | \$0.00        | \$0.00        | \$0.00        | \$0.00        | \$0.00        |
| G. Inversiones Financieras y Otras Provisiones            | \$0.00                  | \$0.00        | \$0.00        | \$0.00        | \$0.00        | \$0.00        |
| H. Participaciones y Aportaciones                         | \$0.00                  | \$0.00        | \$0.00        | \$0.00        | \$0.00        | \$0.00        |
| I. Deuda Pública  | \$0.00                  | \$0.00        | \$0.00        | \$0.00        | \$0.00        | \$0.00        |
| <b>3. Total de Egresos Proyectados (3 = 1 + 2)</b>        | <b>\$0.00</b>           | <b>\$0.00</b> | <b>\$0.00</b> | <b>\$0.00</b> | <b>\$0.00</b> | <b>\$0.00</b> |

Bajo protesta de decir verdad declaramos que los Estados Financieros y sus Notas son razonablemente correctos y responsabilidad del emisor.

**ENTE PÚBLICO: INSTITUTO PARA EL DESARROLLO DE LA CULTURA MAYA DEL ESTADO DE YUCATÁN**  
**Resultados de Ingresos - LDF**  
**DEL 1 DE ENERO AL 31 DE MARZO DE 2020**  
**(PESOS)**

| Concepto (b)  | 2015                   | 2016                   | 2017                   | 2018                   | 2019                   | 2020                  |
|---|------------------------|------------------------|------------------------|------------------------|------------------------|-----------------------|
| <b>1. Ingresos de Libre Disposición (1=A+B+C+D+E+F+G+H+I+J+K+L)</b>                                 | <b>\$20,989,223.83</b> | <b>\$19,741,491.00</b> | <b>\$20,459,948.40</b> | <b>\$20,680,041.71</b> | <b>\$16,828,483.23</b> | <b>\$3,649,592.00</b> |
| A. Impuestos  | \$0.00                 | \$0.00                 | \$0.00                 | \$0.00                 | \$0.00                 | \$0.00                |
| B. Cuotas y Aportaciones de Seguridad Social  | \$0.00                 | \$0.00                 | \$0.00                 | \$0.00                 | \$0.00                 | \$0.00                |
| C. Contribuciones de Mejoras  | \$0.00                 | \$0.00                 | \$0.00                 | \$0.00                 | \$0.00                 | \$0.00                |
| D. Derechos   | \$0.00                 | \$0.00                 | \$0.00                 | \$0.00                 | \$0.00                 | \$0.00                |
| E. Productos  | \$0.00                 | \$0.00                 | \$0.00                 | \$0.00                 | \$108.73               | \$0.00                |
| F. Aprovechamientos   | \$0.00                 | \$0.00                 | \$0.00                 | \$0.00                 | \$0.00                 | \$0.00                |
| G. Ingresos por Ventas de Bienes y Prestación de Servicios  | \$0.00                 | \$0.00                 | \$0.00                 | \$0.00                 | \$0.00                 | \$0.00                |
| H. Participaciones  | \$0.00                 | \$0.00                 | \$0.00                 | \$0.00                 | \$0.00                 | \$0.00                |
| I. Incentivos Derivados de la Colaboración Fiscal   | \$0.00                 | \$0.00                 | \$0.00                 | \$0.00                 | \$0.00                 | \$0.00                |
| J. Transferencias y Asignaciones  | \$20,184,176.88        | \$19,279,178.00        | \$19,867,330.00        | \$20,512,385.53        | \$16,828,374.50        | \$3,649,592.00        |
| K. Convenios  | \$0.00                 | \$0.00                 | \$0.00                 | \$0.00                 | \$0.00                 | \$0.00                |
| L. Otros Ingresos de Libre Disposición  | \$805,046.95           | \$462,313.00           | \$592,618.40           | \$167,656.18           | \$0.00                 | \$0.00                |
| <b>2. Transferencias Federales Etiquetadas (2=A+B+C+D+E)</b>  | <b>\$0.00</b>          | <b>\$0.00</b>          | <b>\$0.00</b>          | <b>\$0.00</b>          | <b>\$0.00</b>          | <b>\$0.00</b>         |
| A. Aportaciones   | \$0.00                 | \$0.00                 | \$0.00                 | \$0.00                 | \$0.00                 | \$0.00                |
| B. Convenios  | \$0.00                 | \$0.00                 | \$0.00                 | \$0.00                 | \$0.00                 | \$0.00                |
| C. Fondos Distintos de Aportaciones   | \$0.00                 | \$0.00                 | \$0.00                 | \$0.00                 | \$0.00                 | \$0.00                |
| D. Transferencias, Asignaciones, Subsidios y Subvenciones, y Pensiones y Jubilaciones               | \$0.00                 | \$0.00                 | \$0.00                 | \$0.00                 | \$0.00                 | \$0.00                |
| E. Otras Transferencias Federales Etiquetadas   | \$0.00                 | \$0.00                 | \$0.00                 | \$0.00                 | \$0.00                 | \$0.00                |
| <b>3. Ingresos Derivados de Financiamientos (3=A)</b>   | <b>\$0.00</b>          | <b>\$0.00</b>          | <b>\$0.00</b>          | <b>\$0.00</b>          | <b>\$0.00</b>          | <b>\$0.00</b>         |
| A. Ingresos Derivados de Financiamientos  | \$0.00                 | \$0.00                 | \$0.00                 | \$0.00                 | \$0.00                 | \$0.00                |
| <b>4. Total de Resultados de Ingresos (4=1+2+3)</b>   | <b>\$20,989,223.83</b> | <b>\$19,741,491.00</b> | <b>\$20,459,948.40</b> | <b>\$20,680,041.71</b> | <b>\$16,828,483.23</b> | <b>\$3,649,592.00</b> |
| <b>Datos Informativos</b>   | <b>\$0.00</b>          | <b>\$0.00</b>          | <b>\$0.00</b>          | <b>\$0.00</b>          | <b>\$0.00</b>          | <b>\$0.00</b>         |
| 1. Ingresos Derivados de Financiamientos con Fuente de Pago de Recursos de Libre Disposición        | \$0.00                 | \$0.00                 | \$0.00                 | \$0.00                 | \$0.00                 | \$0.00                |
| 2. Ingresos derivados de Financiamientos con Fuente de Pago de Transferencias Federales Etiquetadas | \$0.00                 | \$0.00                 | \$0.00                 | \$0.00                 | \$0.00                 | \$0.00                |
| <b>3. Ingresos Derivados de Financiamiento (3 = 1 + 2)</b>  | <b>\$0.00</b>          | <b>\$0.00</b>          | <b>\$0.00</b>          | <b>\$0.00</b>          | <b>\$0.00</b>          | <b>\$0.00</b>         |

ENTE PÚBLICO: INSTITUTO PARA EL DESARROLLO DE LA CULTURA MAYA DEL ESTADO DE YUCATÁN  
Resultados de Egresos - LDF  
DEL 1 DE ENERO AL 31 DE MARZO DE 2020  
(PESOS)

| Concepto (b)  | 2015                   | 2016                   | 2017                   | 2018                   | 2019                   | 2020                  |
|---|------------------------|------------------------|------------------------|------------------------|------------------------|-----------------------|
| <b>1. Gasto No Etiquetado (1=A+B+C+D+E+F+G+H+I)</b>       | <b>\$20,521,499.09</b> | <b>\$20,659,547.84</b> | <b>\$20,165,645.98</b> | <b>\$19,663,976.30</b> | <b>\$17,735,967.09</b> | <b>\$3,181,840.49</b> |
| A. Servicios Personales                                   | \$10,812,709.33        | \$12,435,324.25        | \$12,796,912.93        | \$12,359,876.88        | \$13,679,066.87        | \$2,571,578.34        |
| B. Materiales y Suministros                               | \$1,674,845.59         | \$1,334,748.46         | \$1,049,295.35         | \$1,302,040.65         | \$608,358.85           | \$95,518.19           |
| C. Servicios Generales                                    | \$5,761,276.12         | \$5,512,075.52         | \$4,477,532.18         | \$3,992,068.08         | \$2,771,843.12         | \$505,773.42          |
| D. Transferencias, Asignaciones, Subsidios y Otras Ayudas | \$2,216,711.23         | \$1,229,558.45         | \$1,837,480.44         | \$1,978,228.49         | \$658,862.11           | \$8,970.54            |
| E. Bienes Muebles, Inmuebles e Intangibles                | \$55,956.82            | \$147,841.16           | \$4,425.08             | \$31,762.20            | \$17,836.14            | \$0.00                |
| F. Inversión Pública                                      | \$0.00                 | \$0.00                 | \$0.00                 | \$0.00                 | \$0.00                 | \$0.00                |
| G. Inversiones Financieras y Otras Provisiones            | \$0.00                 | \$0.00                 | \$0.00                 | \$0.00                 | \$0.00                 | \$0.00                |
| H. Participaciones y Aportaciones                         | \$0.00                 | \$0.00                 | \$0.00                 | \$0.00                 | \$0.00                 | \$0.00                |
| I. Deuda Pública  | \$0.00                 | \$0.00                 | \$0.00                 | \$0.00                 | \$0.00                 | \$0.00                |
| <b>2. Gasto Etiquetado (2=A+B+C+D+E+F+G+H+I)</b>          | <b>\$0.00</b>          | <b>\$0.00</b>          | <b>\$0.00</b>          | <b>\$0.00</b>          | <b>\$0.00</b>          | <b>\$0.00</b>         |
| A. Servicios Personales                                   | \$0.00                 | \$0.00                 | \$0.00                 | \$0.00                 | \$0.00                 | \$0.00                |
| B. Materiales y Suministros                               | \$0.00                 | \$0.00                 | \$0.00                 | \$0.00                 | \$0.00                 | \$0.00                |
| C. Servicios Generales                                    | \$0.00                 | \$0.00                 | \$0.00                 | \$0.00                 | \$0.00                 | \$0.00                |
| D. Transferencias, Asignaciones, Subsidios y Otras Ayudas | \$0.00                 | \$0.00                 | \$0.00                 | \$0.00                 | \$0.00                 | \$0.00                |
| E. Bienes Muebles, Inmuebles e Intangibles                | \$0.00                 | \$0.00                 | \$0.00                 | \$0.00                 | \$0.00                 | \$0.00                |
| F. Inversión Pública                                      | \$0.00                 | \$0.00                 | \$0.00                 | \$0.00                 | \$0.00                 | \$0.00                |
| G. Inversiones Financieras y Otras Provisiones            | \$0.00                 | \$0.00                 | \$0.00                 | \$0.00                 | \$0.00                 | \$0.00                |
| H. Participaciones y Aportaciones                         | \$0.00                 | \$0.00                 | \$0.00                 | \$0.00                 | \$0.00                 | \$0.00                |
| I. Deuda Pública  | \$0.00                 | \$0.00                 | \$0.00                 | \$0.00                 | \$0.00                 | \$0.00                |
| <b>3. Total del Resultado de Egresos (3=1+2)</b>          | <b>\$20,521,499.09</b> | <b>\$20,659,547.84</b> | <b>\$20,165,645.98</b> | <b>\$19,663,976.30</b> | <b>\$17,735,967.09</b> | <b>\$3,181,840.49</b> |

Bajo protesta de decir verdad declaramos que los Estados Financieros y sus Notas son razonablemente correctos y responsabilidad del emisor.

**ENTE PÚBLICO: INSTITUTO PARA EL DESARROLLO DE LA CULTURA MAYA DEL ESTADO DE YUCATÁN**  
Informe sobre Estudios Actuariales - LDF  
DEL 1 DE ENERO AL 31 DE MARZO DE 2020  
(PESOS)

| Concepto (b)   | Pensiones y jubilaciones | Salud         | Riesgos de trabajo | Invalidez y vida | Otras prestaciones sociales |
|--|--------------------------|---------------|--------------------|------------------|-----------------------------|
| <b>Tipo de Sistema</b>   | <b>\$0.00</b>            | <b>\$0.00</b> | <b>\$0.00</b>      | <b>\$0.00</b>    | <b>\$0.00</b>               |
| Prestación laboral o Fondo general para trabajadores del estado o municipio                  | \$0.00                   | \$0.00        | \$0.00             | \$0.00           | \$0.00                      |
| Beneficio definido, Contribución definida o Mixto  | \$0.00                   | \$0.00        | \$0.00             | \$0.00           | \$0.00                      |
| <b>Población afiliada</b>  | <b>\$0.00</b>            | <b>\$0.00</b> | <b>\$0.00</b>      | <b>\$0.00</b>    | <b>\$0.00</b>               |
| <b>Activos</b>   | <b>\$0.00</b>            | <b>\$0.00</b> | <b>\$0.00</b>      | <b>\$0.00</b>    | <b>\$0.00</b>               |
| Edad máxima  | \$0.00                   | \$0.00        | \$0.00             | \$0.00           | \$0.00                      |
| Edad mínima  | \$0.00                   | \$0.00        | \$0.00             | \$0.00           | \$0.00                      |
| Edad promedio  | \$0.00                   | \$0.00        | \$0.00             | \$0.00           | \$0.00                      |
| <b>Pensionados y Jubilados</b>   | <b>\$0.00</b>            | <b>\$0.00</b> | <b>\$0.00</b>      | <b>\$0.00</b>    | <b>\$0.00</b>               |
| Edad máxima  | \$0.00                   | \$0.00        | \$0.00             | \$0.00           | \$0.00                      |
| Edad mínima  | \$0.00                   | \$0.00        | \$0.00             | \$0.00           | \$0.00                      |
| Edad promedio  | \$0.00                   | \$0.00        | \$0.00             | \$0.00           | \$0.00                      |
| Beneficiarios  | \$0.00                   | \$0.00        | \$0.00             | \$0.00           | \$0.00                      |
| Promedio de años de servicio (trabajadores activos)  | \$0.00                   | \$0.00        | \$0.00             | \$0.00           | \$0.00                      |
| Aportación individual al plan de pensión como % del salario                                  | \$0.00                   | \$0.00        | \$0.00             | \$0.00           | \$0.00                      |
| Aportación del ente público al plan de pensión como % del salario                            | \$0.00                   | \$0.00        | \$0.00             | \$0.00           | \$0.00                      |
| Crecimiento esperado de los pensionados y jubilados (como %)                                 | \$0.00                   | \$0.00        | \$0.00             | \$0.00           | \$0.00                      |
| Crecimiento esperado de los activos (como %)   | \$0.00                   | \$0.00        | \$0.00             | \$0.00           | \$0.00                      |
| Edad de Jubilación o Pensión   | \$0.00                   | \$0.00        | \$0.00             | \$0.00           | \$0.00                      |
| Esperanza de vida  | \$0.00                   | \$0.00        | \$0.00             | \$0.00           | \$0.00                      |
| <b>Ingresos del Fondo</b>  | <b>\$0.00</b>            | <b>\$0.00</b> | <b>\$0.00</b>      | <b>\$0.00</b>    | <b>\$0.00</b>               |
| Ingresos Anuales al Fondo de Pensiones   | \$0.00                   | \$0.00        | \$0.00             | \$0.00           | \$0.00                      |
| <b>Nómina anual</b>  | <b>\$0.00</b>            | <b>\$0.00</b> | <b>\$0.00</b>      | <b>\$0.00</b>    | <b>\$0.00</b>               |
| Activos  | \$0.00                   | \$0.00        | \$0.00             | \$0.00           | \$0.00                      |
| Pensionados y Jubilados  | \$0.00                   | \$0.00        | \$0.00             | \$0.00           | \$0.00                      |
| Beneficiarios de Pensionados y Jubilados   | \$0.00                   | \$0.00        | \$0.00             | \$0.00           | \$0.00                      |
| <b>Monto mensual por pensión</b>   | <b>\$0.00</b>            | <b>\$0.00</b> | <b>\$0.00</b>      | <b>\$0.00</b>    | <b>\$0.00</b>               |
| Máximo   | \$0.00                   | \$0.00        | \$0.00             | \$0.00           | \$0.00                      |
| Mínimo   | \$0.00                   | \$0.00        | \$0.00             | \$0.00           | \$0.00                      |
| Promedio   | \$0.00                   | \$0.00        | \$0.00             | \$0.00           | \$0.00                      |
| Monto de la reserva  | \$0.00                   | \$0.00        | \$0.00             | \$0.00           | \$0.00                      |
| <b>Valor presente de las obligaciones</b>  | <b>\$0.00</b>            | <b>\$0.00</b> | <b>\$0.00</b>      | <b>\$0.00</b>    | <b>\$0.00</b>               |
| Pensiones y Jubilaciones en curso de pago  | \$0.00                   | \$0.00        | \$0.00             | \$0.00           | \$0.00                      |
| Generación actual  | \$0.00                   | \$0.00        | \$0.00             | \$0.00           | \$0.00                      |
| Generaciones futuras   | \$0.00                   | \$0.00        | \$0.00             | \$0.00           | \$0.00                      |
| <b>Valor presente de las contribuciones asociadas a los sueldos futuros de cotización X%</b> | <b>\$0.00</b>            | <b>\$0.00</b> | <b>\$0.00</b>      | <b>\$0.00</b>    | <b>\$0.00</b>               |
| Generación actual  | \$0.00                   | \$0.00        | \$0.00             | \$0.00           | \$0.00                      |
| Generaciones futuras   | \$0.00                   | \$0.00        | \$0.00             | \$0.00           | \$0.00                      |
| <b>Valor presente de aportaciones futuras</b>  | <b>\$0.00</b>            | <b>\$0.00</b> | <b>\$0.00</b>      | <b>\$0.00</b>    | <b>\$0.00</b>               |
| Generación actual  | \$0.00                   | \$0.00        | \$0.00             | \$0.00           | \$0.00                      |
| Generaciones futuras   | \$0.00                   | \$0.00        | \$0.00             | \$0.00           | \$0.00                      |
| Otros Ingresos   | \$0.00                   | \$0.00        | \$0.00             | \$0.00           | \$0.00                      |
| <b>Déficit/superávit actuarial</b>   | <b>\$0.00</b>            | <b>\$0.00</b> | <b>\$0.00</b>      | <b>\$0.00</b>    | <b>\$0.00</b>               |
| Generación actual  | \$0.00                   | \$0.00        | \$0.00             | \$0.00           | \$0.00                      |
| Generaciones futuras   | \$0.00                   | \$0.00        | \$0.00             | \$0.00           | \$0.00                      |
| <b>Periodo de suficiencia</b>  | <b>\$0.00</b>            | <b>\$0.00</b> | <b>\$0.00</b>      | <b>\$0.00</b>    | <b>\$0.00</b>               |
| Año de descapitalización   | \$0.00                   | \$0.00        | \$0.00             | \$0.00           | \$0.00                      |
| Tasa de rendimiento  | \$0.00                   | \$0.00        | \$0.00             | \$0.00           | \$0.00                      |
| <b>Estudio actuarial</b>   | <b>\$0.00</b>            | <b>\$0.00</b> | <b>\$0.00</b>      | <b>\$0.00</b>    | <b>\$0.00</b>               |
| Año de elaboración del estudio actuarial   | \$0.00                   | \$0.00        | \$0.00             | \$0.00           | \$0.00                      |
| Empresa que elaboró el estudio actuarial   | \$0.00                   | \$0.00        | \$0.00             | \$0.00           | \$0.00                      |

Bajo protesta de decir verdad declaramos que los Estados Financieros y sus Notas son razonablemente correctos y responsabilidad del emisor.