

I. INFORMACIÓN CONTABLE

Cuenta Pública 2020
Estado de Actividades
Del 1o. de Enero al 31 de Marzo de 2020
(Pesos)

Ente Público: CASA DE LAS ARTESANÍAS DEL ESTADO DE YUCATÁN

| Concepto | 2020 | 2019 | Concepto | 2020 | 2019 |
|---|-----------------------|-----------------------|---|-----------------------|-----------------------|
| Ingresos y Otros Beneficios | | | Gastos y Otras Perdidas | | |
| Ingresos de Gestión | \$2,312,050.86 | \$3,414,909.89 | Gastos de Funcionamiento | \$3,586,805.64 | \$4,810,237.65 |
| Impuestos | \$0.00 | \$0.00 | Servicios Personales | \$1,302,418.35 | \$1,932,568.22 |
| Cuotas y Aportaciones de Seguridad Social | \$0.00 | \$0.00 | Materiales y Suministros | \$1,684,983.23 | \$1,980,041.54 |
| Contribuciones de Mejoras | \$0.00 | \$0.00 | Servicios Generales | \$599,404.06 | \$897,627.89 |
| Derechos | \$0.00 | \$0.00 | Transferencias, Asignaciones, Subsidios y Otras Ayudas | \$0.00 | \$0.00 |
| Productos | \$1,344.10 | \$0.00 | Transferencias Internas y Asignaciones al Sector Público | \$0.00 | \$0.00 |
| Aprovechamientos | \$0.00 | \$0.00 | Transferencias al Resto del Sector Público | \$0.00 | \$0.00 |
| Ingresos por Venta de Bienes y Servicios | \$2,310,706.76 | \$3,414,909.89 | Subsidios y Subvenciones | \$0.00 | \$0.00 |
| Participaciones, Aportaciones, Convenios, Incentivos Derivados de la Colaboración Fiscal, Fondos Distintos de Aportaciones, Transferencias, Asignaciones, Subsidios y Subvenciones, y Pensiones y Jubilaciones | \$1,595,111.00 | \$2,100,352.00 | Ayudas Sociales | \$0.00 | \$0.00 |
| Participaciones, Aportaciones, Convenios, Incentivos Derivados de la Colaboración Fiscal y Fondos Distintos de Aportaciones | \$0.00 | \$0.00 | Pensiones y Jubilaciones | \$0.00 | \$0.00 |
| Transferencias, Asignaciones, Subsidios y Subvenciones, y Pensiones y Jubilaciones | \$1,595,111.00 | \$2,100,352.00 | Transferencias a Fideicomisos, Mandatos y Contratos Análogos | \$0.00 | \$0.00 |
| Otros Ingresos y Beneficios | \$36.79 | \$3,575.31 | Transferencias a la Seguridad Social | \$0.00 | \$0.00 |
| Ingresos Financieros | \$0.00 | \$2,771.01 | Donativos | \$0.00 | \$0.00 |
| Incremento por Variación de Inventarios | \$0.00 | \$0.00 | Transferencias al Exterior | \$0.00 | \$0.00 |
| Disminución del Exceso de Estimaciones por Pérdida o Deterioro u Obsolescencia | \$0.00 | \$0.00 | Participaciones y Aportaciones | \$0.00 | \$0.00 |
| Disminución del Exceso de Provisiones | \$0.00 | \$0.00 | Participaciones | \$0.00 | \$0.00 |
| Otros Ingresos y Beneficios Varios | \$36.79 | \$804.30 | Aportaciones | \$0.00 | \$0.00 |
| Total Ingresos y Otros Beneficios | \$3,907,198.65 | \$5,518,837.20 | Convenios | \$0.00 | \$0.00 |
| | | | Intereses, Comisiones y Otros Gastos de la Deuda Pública | \$0.00 | \$0.00 |
| | | | Intereses de la Deuda Pública | \$0.00 | \$0.00 |
| | | | Comisiones de la Deuda Pública | \$0.00 | \$0.00 |
| | | | Gastos de la Deuda Pública | \$0.00 | \$0.00 |
| | | | Costo por Coberturas | \$0.00 | \$0.00 |
| | | | Apoyos Financieros | \$0.00 | \$0.00 |
| | | | Otros Gastos y Pérdidas Extraordinarias | \$39,509.31 | \$37,123.40 |
| | | | Estimaciones, Depreciaciones, Deterioros, Obsolescencia y Amortizaciones | \$39,509.31 | \$37,123.40 |
| | | | Provisiones | \$0.00 | \$0.00 |
| | | | Disminución de Inventarios | \$0.00 | \$0.00 |
| | | | Aumento por Insuficiencia de Estimaciones por Pérdida o Deterioro u Obsolescencia | \$0.00 | \$0.00 |
| | | | Aumento por Insuficiencia de Provisiones | \$0.00 | \$0.00 |
| | | | Otros Gastos | \$0.00 | \$0.00 |
| | | | Inversión Pública | \$0.00 | \$0.00 |
| | | | Inversión Pública No Capitalizable | \$0.00 | \$0.00 |
| | | | Total Gastos y Otras Pérdidas | \$3,626,314.95 | \$4,847,361.05 |
| | | | Resultado del Ejercicio (Ahorro / Desahorro) | \$280,883.70 | \$671,476.15 |

Bajo protesta de decir verdad declaramos que los Estados Financieros y sus Notas son razonablemente correctos y responsabilidad del emisor.

Cuenta Pública 2020
Estado de Situación Financiera
Al 31 de Marzo de 2020
(Pesos)

Ente Público: CASA DE LAS ARTESANÍAS DEL ESTADO DE YUCATÁN

| Concepto | 2020 | 2019 | Concepto | 2020 | 2019 |
|---|-----------------------|-----------------------|---|-----------------------|-----------------------|
| Activo | | | Pasivo | | |
| Activo Circulante | | | Pasivo Circulante | | |
| Efectivo y Equivalentes | \$1,522,953.01 | \$1,979,890.68 | Cuentas por Pagar a Corto Plazo | \$2,280,732.17 | \$2,239,819.41 |
| Derechos a Recibir Efectivo o Equivalentes | \$245,193.87 | \$510,866.09 | Documentos por Pagar a Corto Plazo | \$0.00 | \$0.00 |
| Derechos a Recibir Bienes o Servicios | \$0.00 | \$0.00 | Porción a Corto Plazo de la Deuda Pública a Largo Plazo | \$0.00 | \$0.00 |
| Inventarios | \$2,512,234.35 | \$4,143,549.39 | Títulos y Valores a Corto Plazo | \$0.00 | \$0.00 |
| Almacenes | \$0.00 | \$0.00 | Pasivos Diferidos a Corto Plazo | \$140,628.68 | \$0.00 |
| Estimación por Pérdida o Deterioro de Activos Circulantes | \$0.00 | \$0.00 | Fondos y Bienes de Terceros en Garantía Y/O Administración a Corto Plazo | \$0.00 | \$0.00 |
| Otros Activos Circulantes | \$0.00 | \$0.00 | Provisiones a Corto Plazo | \$0.00 | \$0.00 |
| Total Activo Circulante | \$4,280,381.23 | \$6,634,306.16 | Otros Pasivos a Corto Plazo | \$0.00 | \$0.00 |
| Activo No Circulante | | | Total Pasivo Circulante | \$2,421,360.85 | \$2,239,819.41 |
| Inversiones Financieras a Largo Plazo | \$0.00 | \$0.00 | Pasivo No Circulante | | |
| Derechos a Recibir Efectivo o Equivalentes a Largo Plazo | \$0.00 | \$0.00 | Cuentas por Pagar a Largo Plazo | \$422,310.65 | \$326,158.20 |
| Bienes Inmuebles, Infraestructura y Construcciones en Proceso | \$0.00 | \$0.00 | Documentos por Pagar a Largo Plazo | \$0.00 | \$0.00 |
| Bienes Muebles | \$2,568,531.91 | \$2,399,227.97 | Deuda Pública a Largo Plazo | \$0.00 | \$0.00 |
| Activos Intangibles | \$483,184.35 | \$457,810.08 | Pasivos Diferidos a Largo Plazo | \$0.00 | \$0.00 |
| Depreciación, Deterioro y Amortización Acumulada de Bienes | -\$2,298,768.35 | -\$2,078,010.72 | Fondos y Bienes de Terceros en Garantía Y/O en Administración a Largo Plazo | \$0.00 | \$0.00 |
| Activos Diferidos | \$0.00 | \$0.00 | Provisiones a Largo Plazo | \$0.00 | \$0.00 |
| Estimación por Pérdida o Deterioro de Activos No Circulantes | \$0.00 | \$0.00 | Total Pasivo No Circulante | \$422,310.65 | \$326,158.20 |
| Otros Activos No Circulantes | \$0.00 | \$0.00 | Total Pasivo | \$2,843,671.50 | \$2,565,977.61 |
| Total Activo No Circulante | \$752,947.91 | \$779,027.33 | Hacienda Pública / Patrimonio | | |
| Total Activo | \$5,033,329.14 | \$7,413,333.49 | Hacienda Pública / Patrimonio Contribuido | \$289,666.06 | \$289,666.06 |
| | | | Aportaciones | \$279,196.06 | \$279,196.06 |
| | | | Donaciones de Capital | \$0.00 | \$0.00 |
| | | | Actualización de la Hacienda Pública/Patrimonio | \$10,470.00 | \$10,470.00 |
| | | | Hacienda Pública / Patrimonio Generado | \$1,899,991.58 | \$4,557,689.82 |
| | | | Resultados del Ejercicio (Ahorro / Desahorro) | \$280,883.70 | \$671,476.15 |
| | | | Resultados de Ejercicios Anteriores | \$1,619,107.88 | \$3,886,213.67 |
| | | | Revalúos | \$0.00 | \$0.00 |
| | | | Reservas | \$0.00 | \$0.00 |
| | | | Rectificaciones de Resultados de Ejercicios Anteriores | \$0.00 | \$0.00 |
| | | | Exceso o Insuficiencia en la Actualización de la Hacienda Pública/Patrimonio | \$0.00 | \$0.00 |
| | | | Resultado por Posición Monetaria | \$0.00 | \$0.00 |
| | | | Resultado por Tenencia de Activos No Monetarios | \$0.00 | \$0.00 |
| | | | Total Hacienda Pública / Patrimonio | \$2,189,657.64 | \$4,847,355.88 |
| | | | Total Pasivo y Hacienda Pública / Patrimonio | \$5,033,329.14 | \$7,413,333.49 |

Bajo protesta de decir verdad declaramos que los Estados Financieros y sus Notas son razonablemente correctos y responsabilidad del emisor.

Cuenta Pública 2020
Estado de Flujo de Efectivo
Del 1o. de Enero al 31 de Marzo de 2020
(Pesos)

Ente Público: CASA DE LAS ARTESANÍAS DEL ESTADO DE YUCATÁN

| Concepto | 2020 | 2019 | Concepto | 2020 | 2019 |
|--|-----------------------|-----------------------|--|-----------------------|-----------------------|
| Flujos de Efectivo de Las Actividades de Operación | | | Flujos de Efectivo de Las Actividades de Inversión | | |
| Origen | \$3,907,198.65 | \$5,515,261.89 | Origen | \$0.00 | \$0.00 |
| Impuestos | \$0.00 | \$0.00 | Bienes Inmuebles, Infraestructura y Construcciones en Proceso | \$0.00 | \$0.00 |
| Cuotas y Aportaciones de Seguridad Social | \$0.00 | \$0.00 | Bienes Muebles | \$0.00 | \$0.00 |
| Contribuciones de Mejoras | \$0.00 | \$0.00 | Otros Origenes de Inversión | \$0.00 | \$0.00 |
| Derechos | \$0.00 | \$0.00 | Aplicación | \$0.00 | \$0.00 |
| Productos | \$1,344.10 | \$0.00 | Bienes Inmuebles, Infraestructura y Construcciones en Proceso | \$0.00 | \$0.00 |
| Aprovechamientos | \$0.00 | \$0.00 | Bienes Muebles | \$0.00 | \$0.00 |
| Ingresos por Venta de Bienes y Servicios | \$2,310,743.55 | \$3,414,909.89 | Otras Aplicaciones de Inversión | \$0.00 | \$0.00 |
| Participaciones y Aportaciones, Convenios, Incentivos Derivados de la Colaboración Fiscal y Fondos Distintos de Aportaciones | \$0.00 | \$0.00 | Flujos Netos de Efectivo por Actividades de Inversión | \$0.00 | \$0.00 |
| Transferencias, Asignaciones, Subsidios y Subvenciones, y Pensiones y Jubilaciones | \$1,595,111.00 | \$2,100,352.00 | Flujos de Efectivo de Las Actividades de Financiamiento | | |
| Otros Origenes de Operación | \$0.00 | \$0.00 | Origen | \$0.00 | \$0.00 |
| Aplicación | \$4,103,567.57 | \$5,461,669.82 | Endeudamiento Neto | \$0.00 | \$0.00 |
| Servicios Personales | \$1,302,418.35 | \$1,932,568.22 | Interno | \$0.00 | \$0.00 |
| Materiales y Suministros | \$1,684,983.23 | \$1,980,041.54 | Externo | \$0.00 | \$0.00 |
| Servicios Generales | \$599,404.06 | \$897,627.89 | Otros Origenes de Financiamiento | \$0.00 | \$0.00 |
| Transferencias Internas y Asignaciones al Sector Público | \$0.00 | \$0.00 | Aplicación | \$0.00 | \$0.00 |
| Transferencias al Resto del Sector Público | \$0.00 | \$0.00 | Servicios de la Deuda | \$0.00 | \$0.00 |
| Subsidios y Subvenciones | \$0.00 | \$0.00 | Interno | \$0.00 | \$0.00 |
| Ayudas Sociales | \$0.00 | \$0.00 | Externo | \$0.00 | \$0.00 |
| Pensiones y Jubilaciones | \$0.00 | \$0.00 | Otras Aplicaciones de Financiamiento | \$0.00 | \$0.00 |
| Transferencias a Fideicomisos, Mandatos y Contratos Análogos | \$0.00 | \$0.00 | Flujos Netos de Efectivo por Actividades de Financiamiento | \$0.00 | \$0.00 |
| Transferencias a la Seguridad Social | \$0.00 | \$0.00 | Incremento/Disminución Neta en el Efectivo y Equivalentes al Efectivo | -\$196,368.92 | \$53,592.07 |
| Donativos | \$0.00 | \$0.00 | Efectivo y Equivalentes al Efectivo al Inicio del Ejercicio | \$1,719,321.93 | \$1,926,298.61 |
| Transferencias al Exterior | \$0.00 | \$0.00 | Efectivo y Equivalentes al Efectivo al Final del Ejercicio | \$1,522,953.01 | \$1,979,890.68 |
| Participaciones | \$0.00 | \$0.00 | | | |
| Aportaciones | \$0.00 | \$0.00 | | | |
| Convenios | \$0.00 | \$0.00 | | | |
| Otras Aplicaciones de Operación | \$516,761.93 | \$651,432.17 | | | |
| Flujos Netos de Efectivo por Actividades de Operación | -\$196,368.92 | \$53,592.07 | | | |

Bajo protesta de decir verdad declaramos que los Estados Financieros y sus Notas son razonablemente correctos y responsabilidad del emisor.

Cuenta Pública 2020
Estado de Cambios en la Situación Financiera
Del 1o. de Enero al 31 de Marzo de 2020
(Pesos)

Ente Público: CASA DE LAS ARTESANÍAS DEL ESTADO DE YUCATÁN

| Concepto | Origen | Aplicación | Concepto | Origen | Aplicación |
|---|---------------------|---------------------|---|-----------------------|-----------------------|
| Activo | \$415,871.79 | \$126,952.48 | Pasivo | \$187,701.72 | \$757,504.73 |
| Activo Circulante | \$359,798.28 | \$126,952.48 | Pasivo Circulante | \$85,620.85 | \$757,504.73 |
| Efectivo y Equivalentes | \$196,368.92 | \$0.00 | Cuentas por Pagar a Corto Plazo | \$85,620.85 | \$0.00 |
| Derechos a Recibir Efectivo o Equivalentes | \$0.00 | \$126,952.48 | Documentos por Pagar a Corto Plazo | \$0.00 | \$0.00 |
| Derechos a Recibir Bienes o Servicios | \$0.00 | \$0.00 | Porción a Corto Plazo de la Deuda Pública a Largo Plazo | \$0.00 | \$0.00 |
| Inventarios | \$163,429.36 | \$0.00 | Titulos y Valores a Corto Plazo | \$0.00 | \$0.00 |
| Almacenes | \$0.00 | \$0.00 | Pasivos Diferidos a Corto Plazo | \$0.00 | \$757,504.73 |
| Estimación por Pérdida o Deterioro de Activos Circulantes | \$0.00 | \$0.00 | Fondos y Bienes de Terceros en Garantía Y/O Administración a Corto Plazo | \$0.00 | \$0.00 |
| Otros Activos Circulantes | \$0.00 | \$0.00 | Provisiones a Corto Plazo | \$0.00 | \$0.00 |
| Activo No Circulante | \$56,073.51 | \$0.00 | Otros Pasivos a Corto Plazo | \$0.00 | \$0.00 |
| Inversiones Financieras a Largo Plazo | \$0.00 | \$0.00 | Pasivo No Circulante | \$102,080.87 | \$0.00 |
| Derechos a Recibir Efectivo o Equivalentes a Largo Plazo | \$0.00 | \$0.00 | Cuentas por Pagar a Largo Plazo | \$102,080.87 | \$0.00 |
| Bienes Inmuebles, Infraestructura y Construcciones en Proceso | \$0.00 | \$0.00 | Documentos por Pagar a Largo Plazo | \$0.00 | \$0.00 |
| Bienes Muebles | \$0.00 | \$0.00 | Deuda Pública a Largo Plazo | \$0.00 | \$0.00 |
| Activos Intangibles | \$0.00 | \$0.00 | Pasivos Diferidos a Largo Plazo | \$0.00 | \$0.00 |
| Depreciación, Deterioro y Amortización Acumulada de Bienes | \$56,073.51 | \$0.00 | Fondos y Bienes de Terceros en Garantía Y/O en Administración a Largo Plazo | \$0.00 | \$0.00 |
| Activos Diferidos | \$0.00 | \$0.00 | Provisiones a Largo Plazo | \$0.00 | \$0.00 |
| Estimación por Pérdida o Deterioro de Activos No Circulantes | \$0.00 | \$0.00 | Hacienda Pública/ Patrimonio | \$2,547,269.71 | \$2,266,386.01 |
| Otros Activos No Circulantes | \$0.00 | \$0.00 | Hacienda Pública/Patrimonio Contribuido | \$0.00 | \$0.00 |
| | | | Aportaciones | \$0.00 | \$0.00 |
| | | | Donaciones de Capital | \$0.00 | \$0.00 |
| | | | Actualización de la Hacienda Pública / Patrimonio | \$0.00 | \$0.00 |
| | | | Hacienda Pública/Patrimonio Generado | \$2,547,269.71 | \$2,266,386.01 |
| | | | Resultados del Ejercicio (Ahorro / Desahorro) | \$2,547,269.71 | \$0.00 |
| | | | Resultados de Ejercicios Anteriores | \$0.00 | \$2,266,386.01 |
| | | | Revalúos | \$0.00 | \$0.00 |
| | | | Reservas | \$0.00 | \$0.00 |
| | | | Rectificaciones de Resultados de Ejercicios Anteriores | \$0.00 | \$0.00 |
| | | | Exceso o Insuficiencia en la Actualización de la Hacienda Pública/Patrimonio | \$0.00 | \$0.00 |
| | | | Resultado por Posición Monetaria | \$0.00 | \$0.00 |
| | | | Resultado por Tenencia de Activos No Monetarios | \$0.00 | \$0.00 |

Bajo protesta de decir verdad declaramos que los Estados Financieros y sus Notas son razonablemente correctos y responsabilidad del emisor.

Cuenta Pública 2020
Estado Analítico del Activo
Del 1o. de Enero al 31 de Marzo de 2020
(Pesos)

Ente Público: CASA DE LAS ARTESANÍAS DEL ESTADO DE YUCATÁN

| Concepto | Saldo Inicial | Cargos del Período | Abonos del Período | Saldo Final | Variación del Período |
|---|-----------------------|------------------------|------------------------|-----------------------|-----------------------|
| Activo | | | | | |
| Activo Circulante | \$4,513,227.03 | \$11,178,845.23 | \$11,411,691.03 | \$4,280,381.23 | -\$232,845.80 |
| Efectivo y Equivalentes | \$1,719,321.93 | \$6,871,005.39 | \$7,067,374.31 | \$1,522,953.01 | -\$196,368.92 |
| Derechos a Recibir Efectivo o Equivalentes | \$118,241.39 | \$2,111,465.18 | \$1,984,512.70 | \$245,193.87 | \$126,952.48 |
| Derechos a Recibir Bienes o Servicios | \$0.00 | \$0.00 | \$0.00 | \$0.00 | \$0.00 |
| Inventarios | \$2,675,663.71 | \$2,196,374.66 | \$2,359,804.02 | \$2,512,234.35 | -\$163,429.36 |
| Almacenes | \$0.00 | \$0.00 | \$0.00 | \$0.00 | \$0.00 |
| Estimación por Pérdida o Deterioro de Activos Circulantes | \$0.00 | \$0.00 | \$0.00 | \$0.00 | \$0.00 |
| Otros Activos Circulantes | \$0.00 | \$0.00 | \$0.00 | \$0.00 | \$0.00 |
| Activo No Circulante | \$809,021.42 | \$0.00 | \$56,073.51 | \$752,947.91 | -\$56,073.51 |
| Inversiones Financieras a Largo Plazo | \$0.00 | \$0.00 | \$0.00 | \$0.00 | \$0.00 |
| Derechos a Recibir Efectivo o Equivalentes a Largo Plazo | \$0.00 | \$0.00 | \$0.00 | \$0.00 | \$0.00 |
| Bienes Inmuebles, Infraestructura y Construcciones en Proceso | \$0.00 | \$0.00 | \$0.00 | \$0.00 | \$0.00 |
| Bienes Muebles | \$2,568,531.91 | \$0.00 | \$0.00 | \$2,568,531.91 | \$0.00 |
| Activos Intangibles | \$483,184.35 | \$0.00 | \$0.00 | \$483,184.35 | \$0.00 |
| Depreciación, Deterioro y Amortización Acumulada de Bienes | -\$2,242,694.84 | \$0.00 | \$56,073.51 | -\$2,298,768.35 | -\$56,073.51 |
| Activos Diferidos | \$0.00 | \$0.00 | \$0.00 | \$0.00 | \$0.00 |
| Estimación por Pérdida o Deterioro de Activos No Circulantes | \$0.00 | \$0.00 | \$0.00 | \$0.00 | \$0.00 |
| Otros Activos No Circulantes | \$0.00 | \$0.00 | \$0.00 | \$0.00 | \$0.00 |

Bajo protesta de decir verdad declaramos que los Estados Financieros y sus Notas son razonablemente correctos y responsabilidad del emisor.

Cuenta Pública 2020
Estado Analítico de la Deuda y Otros Pasivos
Del 1o. de Enero al 31 de Marzo de 2020
(Pesos)

Ente Público: CASA DE LAS ARTESANÍAS DEL ESTADO DE YUCATÁN

| Denominación de las Deudas | Moneda de Contratación | Institución o País Acreedor | Saldo Inicial del Período | Saldo Final del Período |
|--|------------------------|-----------------------------|---------------------------|-------------------------|
| Deuda Pública | | | | |
| Corto Plazo | | | | |
| Deuda Interna | | | \$0.00 | \$0.00 |
| Instituciones de Crédito | | | \$0.00 | \$0.00 |
| Títulos y Valores | | | \$0.00 | \$0.00 |
| Arrendamientos Financieros | | | \$0.00 | \$0.00 |
| Deuda Externa | | | \$0.00 | \$0.00 |
| Organismos Financieros Internacionales | | | \$0.00 | \$0.00 |
| Deuda Bilateral | | | \$0.00 | \$0.00 |
| Títulos y Valores | | | \$0.00 | \$0.00 |
| Arrendamientos Financieros | | | \$0.00 | \$0.00 |
| Subtotal a Corto Plazo | | | \$0.00 | \$0.00 |
| Largo Plazo | | | | |
| Deuda Interna | | | \$0.00 | \$0.00 |
| Instituciones de Crédito | | | \$0.00 | \$0.00 |
| Títulos y Valores | | | \$0.00 | \$0.00 |
| Arrendamientos Financieros | | | \$0.00 | \$0.00 |
| Deuda Externa | | | \$0.00 | \$0.00 |
| Organismos Financieros Internacionales | | | \$0.00 | \$0.00 |
| Deuda Bilateral | | | \$0.00 | \$0.00 |
| Títulos y Valores | | | \$0.00 | \$0.00 |
| Arrendamientos Financieros | | | \$0.00 | \$0.00 |
| Subtotal a Largo Plazo | | | \$0.00 | \$0.00 |
| Otros Pasivos | Peso | Mex. | \$3,413,474.51 | \$2,843,671.50 |
| Total Deuda y Otros Pasivos | Peso | Mex. | \$3,413,474.51 | \$2,843,671.50 |

Bajo protesta de decir verdad declaramos que los Estados Financieros y sus Notas son razonablemente correctos y responsabilidad del emisor.

Cuenta Pública 2020
Estado de Variación en la Hacienda Pública
Del 1o. de Enero al 31 de Marzo de 2020
(Pesos)

Ente Público: CASA DE LAS ARTESANÍAS DEL ESTADO DE YUCATÁN

| Concepto | Hacienda Pública/Patrimonio Contribuido | Hacienda Pública/Patrimonio o Generado de Ejercicios Anteriores | Hacienda Pública/Patrimonio o Generado del Ejercicio | Exceso o insuficiencia en la actualización de la Hacienda Pública/Patrimonio | Total |
|--|---|---|--|--|-----------------------|
| Hacienda Pública / Patrimonio Contribuido Neto del Ejercicio Anterior | \$289,666.06 | \$0.00 | \$0.00 | \$0.00 | \$289,666.06 |
| Aportaciones | \$279,196.06 | \$0.00 | \$0.00 | \$0.00 | \$279,196.06 |
| Donaciones de Capital | \$0.00 | \$0.00 | \$0.00 | \$0.00 | \$0.00 |
| Actualización de la Hacienda Pública/Patrimonio | \$10,470.00 | \$0.00 | \$0.00 | \$0.00 | \$10,470.00 |
| Hacienda Pública / Patrimonio Generado Neto del Ejercicio Anterior | \$0.00 | \$3,885,493.89 | -\$2,266,386.01 | \$0.00 | \$1,619,107.88 |
| Resultados del Ejercicio (Ahorro/Desahorro) | \$0.00 | \$0.00 | -\$2,266,386.01 | \$0.00 | -\$2,266,386.01 |
| Resultados de Ejercicios Anteriores | \$0.00 | \$3,885,493.89 | \$0.00 | \$0.00 | \$3,885,493.89 |
| Revalúos | \$0.00 | \$0.00 | \$0.00 | \$0.00 | \$0.00 |
| Reservas | \$0.00 | \$0.00 | \$0.00 | \$0.00 | \$0.00 |
| Rectificaciones de Resultados de Ejercicios Anteriores | \$0.00 | \$0.00 | \$0.00 | \$0.00 | \$0.00 |
| Exceso o Insuficiencia en la Actualización de la Hacienda Pública/Patrimonio Neto | \$0.00 | \$0.00 | \$0.00 | \$0.00 | \$0.00 |
| Resultado por Posición Monetaria | \$0.00 | \$0.00 | \$0.00 | \$0.00 | \$0.00 |
| Resultado por Tenencia de Activos No Monetarios | \$0.00 | \$0.00 | \$0.00 | \$0.00 | \$0.00 |
| Hacienda Pública/Patrimonio Neto Final del Ejercicio Anterior | \$289,666.06 | \$3,885,493.89 | -\$2,266,386.01 | \$0.00 | \$1,908,773.94 |
| Cambios en la Hacienda Pública/Patrimonio Contribuido Neto del Ejercicio | \$0.00 | \$0.00 | \$0.00 | \$0.00 | \$0.00 |
| Aportaciones | \$0.00 | \$0.00 | \$0.00 | \$0.00 | \$0.00 |
| Donaciones de Capital | \$0.00 | \$0.00 | \$0.00 | \$0.00 | \$0.00 |
| Actualización de la Hacienda Pública/Patrimonio | \$0.00 | \$0.00 | \$0.00 | \$0.00 | \$0.00 |
| Variaciones de la Hacienda Pública/Patrimonio Generado Neto del Ejercicio | \$0.00 | -\$2,266,386.01 | \$2,547,269.71 | \$0.00 | \$280,883.70 |
| Resultados del Ejercicio (Ahorro/Desahorro) | \$0.00 | \$0.00 | \$280,883.70 | \$0.00 | \$280,883.70 |
| Resultados de Ejercicios Anteriores | \$0.00 | -\$2,266,386.01 | \$2,266,386.01 | \$0.00 | \$0.00 |
| Revalúos | \$0.00 | \$0.00 | \$0.00 | \$0.00 | \$0.00 |
| Reservas | \$0.00 | \$0.00 | \$0.00 | \$0.00 | \$0.00 |
| Rectificaciones a Resultados de Ejercicios Anteriores | \$0.00 | \$0.00 | \$0.00 | \$0.00 | \$0.00 |
| Cambios en el Exceso o Insuficiencia en la Actualización de la Hacienda Pública. | \$0.00 | \$0.00 | \$0.00 | \$0.00 | \$0.00 |
| Resultado por Posición Monetaria | \$0.00 | \$0.00 | \$0.00 | \$0.00 | \$0.00 |
| Resultado por Tenencia de Activos No Monetarios | \$0.00 | \$0.00 | \$0.00 | \$0.00 | \$0.00 |
| Hacienda Pública/Patrimonio Neto Final del Ejercicio | \$289,666.06 | \$1,619,107.88 | \$280,883.70 | \$0.00 | \$2,189,657.64 |

Bajo protesta de decir verdad declaramos que los Estados Financieros y sus Notas son razonablemente correctos y responsabilidad del emisor.

Cuenta Pública 2020
Informes Sobre Pasivos Contingentes
Al 31 de Marzo de 2020
(Pesos)

Ente Público: CASA DE LAS ARTESANIAS DEL ESTADO DE YUCATÁN

Nota: A la presente Fecha la Entidad cuenta con Pasivos Contingentes mismos que se integran de la siguiente manera:

| | |
|---------------|---------------|
| IVA POR PAGAR | \$1784,539.45 |
| ISR POR PAGAR | \$ 158,884.08 |

NOTA: EN AMBOS CASOS SON AJUSTES PROPUESTOS POR AUDITORIA EXTERNA

Bajo protesta de decir verdad declaramos que los Estados Financieros y sus Notas son razonablemente correctos y responsabilidad del emisor.

Cuenta Pública 2020

Notas a los Estados Financieros

Al 31 de Marzo de 2020

(Pesos)

Ente Público: CASA DE LAS ARTESANIAS DEL ESTADO DE YUCATÁN

Con el propósito de dar cumplimiento a los artículos 46 y 49 de la Ley General de Contabilidad Gubernamental, los entes públicos deberán acompañar notas a los estados financieros cuyos rubros así lo requieran teniendo presente los postulados de revelación suficiente e importancia relativa, con la finalidad que la información sea de mayor utilidad para los usuarios.

A continuación se presenta los tres tipos de notas que acompañan a los estados, a saber:

- a) Notas de desglose
- b) Notas de memoria (cuenta de Orden) y
- c) Notas gestión administrativa.

A) NOTAS DE DESGLOSE

I.- NOTAS AL ESTADO DE SITUACION FINANCIERA

ACTIVO

Efectivo y Equivalentes

1.- La entidad cuenta con dos tipos de Fondos de los que se obtienen los Ingresos, los provienen por ventas de bienes y los que provienen de las asignaciones presupuestales. El efectivo en fondos es por un importe de \$49,474.16 y en las cuentas bancarias hay un importe de \$1'473,478.85 para hacer un total de \$1'522,953.01 a la presente fecha.

Derechos a recibir Efectivo y Equivalentes y Bienes o Servicio a Recibir

2.- Las cuentas por recuperar del rubro de Derechos a Recibir Efectivo o Equivalentes a Recibir está integrada de la siguiente manera:

Los Clientes están integrados por Clientes de Casa \$24,618.60, Los Deudores Diversos están integrados por \$96,589.82: Gastos por Comprobar \$ 33,987.00 Otros Deudores \$60,552.82 y Préstamos personales autorizados \$2,050.00 los cuales son de Casa, Anticipo a proveedores por Adquisición de Bienes \$89,101.40 de Casa. Y Otros Derechos a Recibir Bienes \$34,884.05 los cuales son anticipos a Artesanos.

3.-

| Cuenta | Importe | Antigüedad de 90 días | Antigüedad de 180 días | Antigüedad menor 365 días | Antigüedad Mayor a 365 días |
|-------------------------------------|----------------|----------------------------------|-----------------------------------|--|--|
| Cuentas por Cobrar a C.P.(Clientes) | \$ 24,618.60 | \$16,658.00 | \$3,005.00 | | \$ 4,955.50 |
| Deudores diversos a C.P. | \$ 96,589.82 | \$86,472.23 | \$3,689.97 | | \$6,427.62 |
| Anticipo a proveedores | \$ 89,101.40 | \$ 86,726.40 | | | \$2,375.00 |

| | | | | |
|---------------------------------|----------------------|-------------|-------------|--------------|
| Otros Derechos a Recibir Bienes | \$ 34,884.05 | \$ 5,160.00 | \$10,200.00 | \$ 19,524.05 |
| Suma | \$ 245,193.87 | | | |

Bienes Disponibles para su Transformación o Consumo (Inventarios)

4.- El importe del saldo de la cuenta de inventarios a la presente fecha es \$ 2'512,234.35

5.- Las mercancías se controlan mediante el sistema de inventarios perpetuos o continuos y se encuentran valuadas a costos promedios. Los costos a que se valúan los inventarios no exceden su valor en el mercado.

Inversiones Financieras

6.- No aplica

7.- No aplica

Bienes Muebles, Inmuebles e Intangibles

8.- Los activos, se registran a su costo de adquisición y sus depreciaciones se calculan aplicando las tasas máximas de acuerdo a la CONAC por el método de línea recta de acuerdo a la vida útil de los mismos

| ACTIVOS | MOI | SALDO AL 31/03/2020 |
|---|----------------|---------------------|
| BIENES MUEBLES, MAQUINARIA Y OTROS EQUIPOS | \$2'036,931.91 | \$ 675,465.98 |
| AUTOMOVILES Y EQ. TERRESTRE | \$ 531,600.00 | \$ 0.00 |
| SUMAS | \$2'568,531.91 | \$ 675,465.98 |

| Depreciaciones de: | SALDO AL 31/03/2020 |
|--|---------------------|
| BIENES MUEBLES, MAQUINARIA Y OTROS EQUIPOS | \$ 1'361,465.93 |
| AUTOMOVILES Y EQ. TERRESTRE | \$ 531,600.00 |
| SUMAS | \$ 1'893,065.93 |

9.- Activos intangibles y diferidos y el método del cálculo de su amortización y las tasas máximas aplicadas de acuerdo a la CONAC. Presentan los siguientes saldos como se muestra en el siguiente cuadro.

| ACTIVOS INTANGIBLES | MOI | SALDO AL 31/03/20 |
|---------------------------|---------------|-------------------|
| OTROS ACTIVOS INTANGIBLES | \$ 483,184.35 | \$ 77,481.93 |

| Amortizaciones de: | SALDO AL 31/03/20 |
|---------------------|-------------------|
| Activos Intangibles | \$ 405,702.42 |

Estimaciones y Deterioros

10.- No aplica

11.- No aplica

PASIVOS

1.- Cuentas por Pagar a Corto Plazo y Largo Plazo Proveedores

La cuenta de proveedores está integrada por: proveedores directos a corto plazo que representa a los proveedores de bienes y servicios y de proveedores a largo plazo que representa las mercancías que se tiene a consignación y que no son exigibles hasta su venta, El importe está integrado de la siguiente manera:

| Cuenta | Importe | Antigüedad de 90 días | Antigüedad de 180 días | Antigüedad menor 365 días | Antigüedad Mayor a 365 días |
|-----------------------------------|-----------------|----------------------------------|---------------------------------------|--|--|
| Proveedores Corto Plazo | \$ 102,710.79 | \$63,502.79 | | | \$ 39,208.00 |
| Retenciones y Contribuciones | \$ 2'142,512.39 | \$ 199,690.45 | | | \$ 1'942,821.94 |
| Ingresos Cobrados por adelantados | \$ 35,418.99 | \$ 10,176.00 | \$ 770.00 | \$ 12,008.28 | \$ 12,464.71 |

RETENCIONES Y CONTRIBUCIONES POR PAGAR

| | |
|---|--------------|
| RETENCIONES DE IMPUESTOS SOBRE LA RENTA | 158,884.08 |
| IMPUESTO AL VALOR AGREGADO | 1,784,539.45 |

II) NOTAS AL ESTADO DE ACTIVIDADES

Ingresos de Gestión

1.- Los ingresos se originan por recursos propios derivados de la comercialización de artesanías y se registran en el periodo en que se devengan. En el presente mes se realizaron ventas por un importe de \$303,536.88 haciendo un total acumulado al 31 de marzo de \$2'310,702.88 .Así como de transferencias recibidas de la secretaría de hacienda vía presupuesto autorizado de la cual hemos recibido \$1'595,111.00 durante el periodo de enero a marzo de 2020.

2.- No aplica

Otros Ingresos y Beneficios

3.- Productos Financieros y Otros Ingresos

Contamos con Productos financieros por \$1,344.10 y 3.64 de otros ingresos y beneficios varios

Gastos y Otras Pérdidas

1.- Los egresos se refieren a los gastos de operación e inversión de inventarios por adquisición de artesanías realizadas a los diversos productores artesanales, se incluye el gasto operativo de la oficina y de las tiendas así como el de las UBP 2020 de los programas y se registran en el período en que se realizan. Y están integrados de la siguiente manera:

| | |
|--|------------------------|
| Servicios Personales (Capítulo 1000) | \$ 1,302,418.35 |
| Materiales y Suministros (Capítulo 2000) | \$ 1'684,983.23 |
| Servicios Generales (Capítulo 3000) | \$ 599,404.06 |
| TOTAL | \$ 3'586,805.64 |

III) NOTAS AL ESTADO DE VARIACION EN LA HACIENDA PÚBLICA

1.- Se refiere al capital contable y está integrado de la siguiente manera:

| | |
|----------------------------|---------------|
| Patrimonio de Aportaciones | \$ 289,666.06 |
| Patrimonio Generado. | 1'619,107.88 |

| | |
|------------------------------|------------------------|
| Ahorro/Desahorro (Resultado) | 280,883.70 |
| Suma del Patrimonio | \$ 2'189,657.64 |

2.- No se dieron modificaciones a la cuenta de remanente de ejercicios anteriores en el mes de marzo.

IV) NOTAS AL ESTADO DE FLUJO DE EFECTIVO.

1.- Efectivo y Equivalentes

| | Saldo final del ejercicio 2019 | Saldo final al 31 de marzo de 2020 |
|--|--------------------------------|------------------------------------|
| Efectivo en Bancos – Tesorería | | |
| Efectivo en Bancos – Dependencias | \$ 1'719,321.93 | \$ 1'522,953.01 |
| Inversiones temporales (hasta 3 meses) | | |
| Fondos con afectación específica | | |

| | | |
|---|-----------------|-----------------|
| Depósitos de fondos de terceros y otros | | |
| Total de Efectivo y equivalente | \$ 1'719,321.93 | \$ 1'522,953.01 |

2.- No se han adquirido bienes muebles en el periodo marzo de 2020

3.- Conciliación de los Flujos de Efectivo

| | SALDOS |
|--|-----------------|
| Flujos Netos de Efectivo por Actividades de Operación | \$ 3'907,198.65 |
| -Aplicaciones | \$ 4'103,567.57 |
| =Flujos netos por Actividades de operación | \$ -196,368.92 |
| Efectivo en Bancos Dependencia al inicio del ejercicio | \$ 1'719,321.93 |
| =Efectivo y Equivalentes a final del ejercicio | \$ 1'522,953.01 |

V) NOTAS DE CONCILIACION ENTRE LOS INGRESOS PRESUPUESTALES Y CONTABLES

Casa de las Artesanías del Estado de Yucatán
Conciliación entre los Ingresos Presupuestarios y Contables
Correspondiente del 01 enero al 31 de Marzo 2020
(Cifras en Pesos)

| | |
|--|------------------------|
| 1. Total de Ingresos Presupuestarios | \$ 3'907,198.65 |
| 2. Más Ingresos Contables No Presupuestarios | 0 |
| 2.1 Ingresos Financieros | 0 |
| 2.2 Incremento por Variación de Inventarios | |
| 2.3 Disminución del Exceso de Estimaciones por Pérdida o Deterioro u Obsolescencia | |
| 2.4 Disminución del Exceso de Provisiones | |
| 2.5 Otros Ingresos y Beneficios Varios | 0 |
| 2.6 Otros Ingresos Contables No Presupuestarios | |
| 3. Menos Ingresos Presupuestarios No Contables | 0 |
| 3.1 Aprovechamientos Patrimoniales | |
| 3.2 Ingresos Derivados de Financiamientos | |
| 3.3 Otros Ingresos Presupuestarios No Contables | |

| | |
|---------------------------------------|------------------------|
| 4. Total de Ingresos Contables | \$ 3'907,198.65 |
|---------------------------------------|------------------------|

NOTAS DE CONCILIACION ENTRE LOS EGRESOS PRESUPUESTARIOS Y LOS GASTOS CONTABLES

**Casa de las Artesanías del Estado de Yucatán
Conciliación entre los egresos Presupuestarios y Contables
Correspondiente del 01 al 31 de Marzo de 2020**

(Cifras en Pesos)

| | |
|--|---------------------|
| 1. Total de Egresos Presupuestarios | 3'586,805.64 |
|--|---------------------|

| | |
|---|----------|
| 2. Menos Egresos Presupuestarios No Contables | 0 |
| 2.1 Materias Primas y Materiales de Producción y Comercialización | |
| 2.2 Materiales y Suministros | |
| 2.3 Mobiliario y Equipo de Administración | |
| 2.4 Mobiliario y Equipo Educacional y Recreativo | |
| 2.5 Equipo e Instrumental Médico y de Laboratorio | |
| 2.6 Vehículos y Equipo de Transporte | |
| 2.7 Equipo de Defensa y Seguridad | |
| 2.8 Maquinaria, Otros Equipos y Herramientas | |
| 2.9 Activos Biológicos | |
| 2.10 Bienes Inmuebles | |

| | |
|--|--|
| 2.11 Activos Intangibles | |
| 2.12 Obra Pública en Bienes de Dominio Público | |
| 2.13 Obra Pública en Bienes Propios | |
| 2.14 Acciones y Participaciones de Capital | |
| 2.15 Compra de Títulos y Valores | |
| 2.16 Concesión de Préstamos | |
| 2.17 Inversiones en Fideicomisos, Mandatos y Otros Análogos | |
| 2.18 Provisiones para Contingencias y Otras Erogaciones Especiales | |
| 2.19 Amortización de la Deuda Publica | |
| 2.20 Adeudos de Ejercicios Fiscales Anteriores (ADEFAS) | |
| 2.21 Otros Egresos Presupuestarios No Contables | |

| | |
|---|------------------|
| 3. Más Gastos Contables No Presupuestarios | 39,509.31 |
| 3.1 Estimaciones, Depreciaciones, Deterioros, Obsolescencia y Amortizaciones | 39,509.31 |
| 3.2 Provisiones | |
| 3.3 Disminución de Inventarios | |
| 3.4 Aumento por Insuficiencia de Estimaciones por Pérdida o Deterioro u Obsolescencia | |
| 3.5 Aumento por Insuficiencia de Provisiones | |
| 3.6 Otros Gastos | |
| 3.7 Otros Gastos Contables No Presupuestarios | |

| | |
|-------------------------------------|---------------------|
| 4. Total de Gastos Contables | 3'626,314.95 |
|-------------------------------------|---------------------|

B) NOTAS DE MEMORIA (CUENTAS DE ORDEN)

1.- No contamos con cuentas de orden

PRESUPUESTARIAS

1.- No contamos con Valores en custodia,

2.- No tenemos Instrumentos de Mercado Valores que afecten o modifiquen el balance del ente contable

3.- No contamos con Contratos de Construcción

4.- El avance de las cuentas presupuestarias se presenta en el cuadro siguiente.

PRESUPUESTO DE EGRESOS

| | |
|------------------------------------|---------------|
| PRESUPUESTO DE EGRESOS APROBADO | 19'961,128.00 |
|------------------------------------|---------------|

| | |
|---------------------------------------|---------------|
| PRESUPUESTO DE EGRESOS POR EJERCER | 15'116,821.00 |
|---------------------------------------|---------------|

| | |
|---|--------------|
| MODIFICACIONES AL PRESUPUESTO DE EGRESOS APROBADO | 141,711.69 |
| PRESUPUESTO DE EGRESOS COMPROMETIDO | 0.00 |
| PRESUPUESTO DE EGRESOS DEVENGADO | 3'586,805.64 |
| PRESUPUESTO DE EGRESOS EJERCIDO | 3'586,805.64 |
| PRESUPUESTO DE EGRESOS PAGADO | 3'586,805.64 |

C) NOTAS DE GESTION ADMINISTRATIVA

1.- Introducción.

La presente información tiene como objetivo proporcionar a los usuarios, al Congreso y a los ciudadanos. Los aspectos económicos-financieros más relevantes que fueron utilizados para la toma de decisiones en la elaboración de los estados financieros.

2.- Panorama Económico Financiero

Los ingresos con los que opera la entidad provienen de recursos generados de las ventas de Artesanías y las transferencias Presupuestales de la Secretaría de Administración y Finanzas.

3.- **Autorización e Historia**

Casa de Artesanías del Estado de Yucatán, fue constituida el 18 de julio de 1978 mediante decreto 206 del ejecutivo publicado en el Diario Oficial del Gobierno del Estado de Yucatán,

4.- **Organización y Objeto Social.**

a) Tienen como objetivos principales: Fomentar el desarrollo de la actividad artesanal del Estado; constituir un centro expositor de los productos artesanales, organizar a los artesanos en uniones productivas y promover e impulsar la comercialización de productos artesanales.

b) Su principal actividad es la comercialización de Artesanías

c) Ejercicio Fiscal 2020

d) El régimen Fiscal bajo el cual se constituyó es Persona Moral sin Fines Lucrativos

e) Consideraciones Fiscales:

-Se presentan declaraciones y pago provisional mensuales de ISR por retenciones de Sueldos

-Se presentan declaraciones y pago provisional mensuales de ISR por retenciones de servicios Profesionales.

-Se presentan declaraciones y pago provisional mensuales de ISR por retenciones por pago de Rentas

- Se presentan declaraciones y pago provisional mensuales de ISR por retenciones por sueldos Asimilable a Salario

-Se presenta declaración anual informativa de Subsidio al Empleo

-Se presenta declaración anual informativa de ISR persona Moral con régimen no lucrativa.

f)

ESTRUCTURA ORGANICA

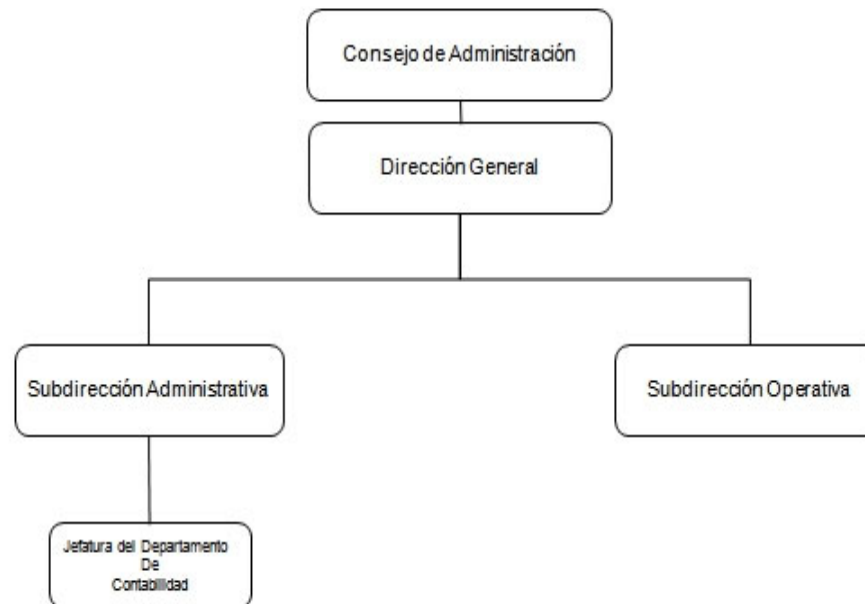

5.- Las bases para la preparación de los Estados Financieros

- a) Se ha implementado la normatividad del CONAC apegados a las disposiciones emitidas, aun no con un sistema electrónico que nos proporcione todos los reportes de forma electrónica, sino utilizando contraqi y complementándolo con hojas y reportes de Excel. Con la alineación a los PBCG y al Manual de Contabilidad Gubernamental.
- b) Principios básicos de Contabilidad Gubernamental
- c) Ley General de Contabilidad Gubernamental
- d) Reglamento del Código de la Administración Pública de Yucatán

6.- Políticas de Contabilidad Significativas

-Los valores del Activo, Pasivo y Patrimonio se actualizan mediante índice nacional de precios al consumidor tomando los efectos inflacionarios

-Los inventarios se controlan mediante el sistema de inventarios perpetuos o continuos y se encuentran valuadas a costos promedios. Los costos a que se valúan los inventarios no exceden su valor en el mercado.

-Las provisiones se realizan en el mes que se originan

-Las reclasificaciones y depuraciones de saldos se realizan con el objetivo de que los saldos que presentan los estados financieros sean los que presente la información contable adecuada.

7.-Posición en Moneda Extranjera y Protección por Riesgo Cambiario

No aplica.

8.- Reporte Analítico del Activo.

Los Activos se deprecian en línea recta tomando las tasas de depreciación de porcentajes establecidos por la CONAC.

9.- No aplican los Fideicomisos

10.- Reporte de la Recaudación

No aplica

11.-Información sobre Deuda y el Reporte Analítico de Deuda

No aplica

12-Calificaciones otorgadas

No se han solicitado Créditos.

13.-Proceso de Mejora

Se está trabajando en la cotización para la implementación de la armonización contable, en el análisis para comprar un sistema informático que nos proporcione los reportes electrónicos tal como lo solicitan las entidades de fiscalización.

Se ha realizado la instalación del comité de adquisiciones, se ha implementado el comité de control interno.

14.- Informes por segmentos

No aplica

15.- Eventos Posteriores no contamos con este tipo de eventos

16.- Partes Relacionadas NO existen partes relacionadas que puedan ejercer influencia sobre la toma de decisiones de la Entidad

17- La información presentan razonablemente la información Contable y financiera de la entidad y es responsabilidad del ente emisor.

Bajo protesta de decir verdad declaramos que los Estados Financieros y sus Notas son razonablemente correctos y responsabilidad del emisor.

II. INFORMACIÓN PRESUPUESTARIA

Cuenta Pública 2020
Ente Público: CASA DE LAS ARTESANÍAS DEL ESTADO DE YUCATÁN
Estado Analítico de Ingresos
Del 1o. de Enero al 31 de Marzo de 2020
(Pesos)

| Rubro de Ingresos | Estimado 1 | Ampliaciones y Reducciones 2 | Modificado 3 = (1 + 2) | Devengado 4 | Recaudado 5 | Diferencia 6 = (5 - 1) |
|---|------------------------|---------------------------------|---------------------------|-----------------------|-----------------------|---------------------------|
| Impuestos | \$0.00 | \$0.00 | \$0.00 | \$0.00 | \$0.00 | \$0.00 |
| Cuotas y Aportaciones de Seguridad Social | \$0.00 | \$0.00 | \$0.00 | \$0.00 | \$0.00 | \$0.00 |
| Contribuciones de Mejoras | \$0.00 | \$0.00 | \$0.00 | \$0.00 | \$0.00 | \$0.00 |
| Derechos | \$0.00 | \$0.00 | \$0.00 | \$0.00 | \$0.00 | \$0.00 |
| Productos | \$0.00 | \$1,344.10 | \$1,344.10 | \$1,344.10 | \$1,344.10 | \$1,344.10 |
| Aprovechamientos | \$0.00 | \$0.00 | \$0.00 | \$0.00 | \$0.00 | \$0.00 |
| Ingresos por Venta de Bienes, Prestación de Servicios y Otros Ingresos | \$12,522,545.00 | -\$775,941.45 | \$11,746,603.55 | \$2,310,743.55 | \$2,310,743.55 | -\$10,211,801.45 |
| Participaciones, Aportaciones, Convenios, Incentivos Derivados de la Colaboración | \$0.00 | \$0.00 | \$0.00 | \$0.00 | \$0.00 | \$0.00 |
| Transferencias, Asignaciones, Subsidios y Subvenciones, y Pensiones y Jubilación | \$7,438,583.00 | -\$162,511.00 | \$7,276,072.00 | \$1,595,111.00 | \$1,595,111.00 | -\$5,843,472.00 |
| Ingresos Derivados de Financiamientos | \$0.00 | \$0.00 | \$0.00 | \$0.00 | \$0.00 | \$0.00 |
| Total | \$19,961,128.00 | -\$937,108.35 | \$19,024,019.65 | \$3,907,198.65 | \$3,907,198.65 | -\$16,053,929.35 |
| INGRESOS EXCEDENTES | | | | | | |
| Estado Analítico de Ingresos Por Fuente de Financiamiento | Estimado 1 | Ampliaciones y Reducciones 2 | Modificado 3 = (1 + 2) | Devengado 4 | Recaudado 5 | Diferencia 6 = (5 - 1) |
| Ingresos del Poder Ejecutivo Federal o Estatal y de Los Municipios | \$0.00 | \$0.00 | \$0.00 | \$0.00 | \$0.00 | \$0.00 |
| Impuestos | \$0.00 | \$0.00 | \$0.00 | \$0.00 | \$0.00 | \$0.00 |
| Cuotas y Aportaciones de Seguridad Social | \$0.00 | \$0.00 | \$0.00 | \$0.00 | \$0.00 | \$0.00 |
| Contribuciones de Mejoras | \$0.00 | \$0.00 | \$0.00 | \$0.00 | \$0.00 | \$0.00 |
| Derechos | \$0.00 | \$0.00 | \$0.00 | \$0.00 | \$0.00 | \$0.00 |
| Productos | \$0.00 | \$0.00 | \$0.00 | \$0.00 | \$0.00 | \$0.00 |
| Aprovechamientos | \$0.00 | \$0.00 | \$0.00 | \$0.00 | \$0.00 | \$0.00 |
| Participaciones, Aportaciones, Convenios, Incentivos Derivados de la Colaboración | \$0.00 | \$0.00 | \$0.00 | \$0.00 | \$0.00 | \$0.00 |
| Transferencias, Asignaciones, Subsidios y Subvenciones, y Pensiones y Jubilación | \$0.00 | \$0.00 | \$0.00 | \$0.00 | \$0.00 | \$0.00 |
| Ingresos de Los Entes Públicos de Los Poderes Legislativo y Judicial, de Los órganos | \$19,961,128.00 | -\$937,108.35 | \$19,024,019.65 | \$3,907,198.65 | \$3,907,198.65 | -\$16,053,929.35 |
| Cuotas y Aportaciones de Seguridad Social | \$0.00 | \$0.00 | \$0.00 | \$0.00 | \$0.00 | \$0.00 |
| Productos | \$0.00 | \$1,344.10 | \$1,344.10 | \$1,344.10 | \$1,344.10 | \$1,344.10 |
| Ingresos por Venta de Bienes, Prestación de Servicios y Otros Ingresos | \$12,522,545.00 | -\$775,941.45 | \$11,746,603.55 | \$2,310,743.55 | \$2,310,743.55 | -\$10,211,801.45 |
| Transferencias, Asignaciones, Subsidios y Subvenciones, y Pensiones y Jubilación | \$7,438,583.00 | -\$162,511.00 | \$7,276,072.00 | \$1,595,111.00 | \$1,595,111.00 | -\$5,843,472.00 |
| Ingresos Derivados de Financiamiento | \$0.00 | \$0.00 | \$0.00 | \$0.00 | \$0.00 | \$0.00 |
| Ingresos Derivados de Financiamientos | \$0.00 | \$0.00 | \$0.00 | \$0.00 | \$0.00 | \$0.00 |
| Total | \$19,961,128.00 | -\$937,108.35 | \$19,024,019.65 | \$3,907,198.65 | \$3,907,198.65 | -\$16,053,929.35 |
| INGRESOS EXCEDENTES | | | | | | |

Bajo protesta de decir verdad declaramos que los Estados Financieros y sus Notas son razonablemente correctos y responsabilidad del emisor.

Cuenta Pública 2020
Ente Público: CASA DE LAS ARTESANÍAS DEL ESTADO DE YUCATÁN
Estado Analítico del Ejercicio del Presupuesto de Egresos
Clasificación Administrativa
Del 1o. de Enero al 31 de Marzo de 2020
(Pesos)

| Concepto | Aprobado 1 | Ampliaciones/ (Reducciones) 2 | Modificado 3 = (1 + 2) | Devengado 4 | Pagado 5 | Subejercicio 6 = (3 - 4) |
|--|-----------------|-------------------------------------|---------------------------|----------------|----------------|-----------------------------|
| CASA DE LAS ARTESANÍAS DEL ESTADO DE YUCATÁN | \$19,961,128.00 | \$141,711.69 | \$20,102,839.69 | \$3,586,805.64 | \$3,586,805.64 | \$16,516,034.05 |

Bajo protesta de decir verdad declaramos que los Estados Financieros y sus Notas son razonablemente correctos y responsabilidad del emisor.

Cuenta Pública 2020
Ente Público: CASA DE LAS ARTESANÍAS DEL ESTADO DE YUCATÁN
Estado Analítico del Ejercicio del Presupuesto de Egresos
Clasificación Económica (por Tipo de Gasto)
Del 1o. de Enero al 31 de Marzo de 2020
(Pesos)

| Concepto | Aprobado 1 | Ampliaciones/ (Reducciones) 2 | Modificado 3 = (1 + 2) | Devengado 4 | Pagado 5 | Subejercicio 6 = (3 - 4) |
|---|------------------------|-------------------------------------|---------------------------|-----------------------|-----------------------|-----------------------------|
| Gasto Corriente | \$19,841,128.00 | \$151,711.69 | \$19,992,839.69 | \$3,586,805.64 | \$3,586,805.64 | \$16,406,034.05 |
| Gasto de Capital | \$120,000.00 | -\$10,000.00 | \$110,000.00 | \$0.00 | \$0.00 | \$110,000.00 |
| Amortización de la Deuda y Disminución de Pasivos | \$0.00 | \$0.00 | \$0.00 | \$0.00 | \$0.00 | \$0.00 |
| Pensiones y Jubilaciones | \$0.00 | \$0.00 | \$0.00 | \$0.00 | \$0.00 | \$0.00 |
| Participaciones | \$0.00 | \$0.00 | \$0.00 | \$0.00 | \$0.00 | \$0.00 |
| Total del Gasto | \$19,961,128.00 | \$141,711.69 | \$20,102,839.69 | \$3,586,805.64 | \$3,586,805.64 | \$16,516,034.05 |

Bajo protesta de decir verdad declaramos que los Estados Financieros y sus Notas son razonablemente correctos y responsabilidad del emisor.

Cuenta Pública 2020
Ente Público: CASA DE LAS ARTESANÍAS DEL ESTADO DE YUCATÁN
Estado Analítico del Ejercicio del Presupuesto de Egresos
Clasificación por Objeto del Gasto (Capítulo y Concepto)
Del 1o. de Enero al 31 de Marzo de 2020
(Pesos)

| Concepto | Aprobado 1 | Ampliaciones/ Reducciones 2 | Modificado 3 = (1 + 2) | Devengado 4 | Pagado 5 | Subejercicio 6 = (3 - 4) |
|---|-----------------------|-----------------------------------|---------------------------|-----------------------|-----------------------|-----------------------------|
| Servicios Personales | \$8,646,575.00 | \$0.00 | \$8,646,575.00 | \$1,302,418.35 | \$1,302,418.35 | \$7,344,156.65 |
| Remuneraciones al Personal de Carácter Permanente | \$6,024,276.00 | -\$43,489.37 | \$5,980,786.63 | \$952,851.30 | \$952,851.30 | \$5,027,935.33 |
| Remuneraciones al Personal de Carácter Transitorio | \$76,380.00 | -\$12,730.00 | \$63,650.00 | \$0.00 | \$0.00 | \$63,650.00 |
| Remuneraciones Adicionales y Especiales | \$1,064,561.00 | \$39,305.50 | \$1,103,866.50 | \$64,693.73 | \$64,693.73 | \$1,039,172.77 |
| Seguridad Social | \$974,906.00 | -\$4,215.91 | \$970,690.09 | \$159,007.28 | \$159,007.28 | \$811,682.81 |
| Otras Prestaciones Sociales y Económicas | \$444,600.00 | \$23,005.75 | \$467,605.75 | \$117,194.01 | \$117,194.01 | \$350,411.74 |
| Previsiones | \$51,852.00 | -\$10,548.00 | \$41,304.00 | \$0.00 | \$0.00 | \$41,304.00 |
| Pago de Estímulos a Servidores Públicos | \$10,000.00 | \$8,672.03 | \$18,672.03 | \$8,672.03 | \$8,672.03 | \$10,000.00 |
| Materiales y Suministros | \$6,787,176.00 | \$296,826.57 | \$7,084,002.57 | \$1,684,983.23 | \$1,684,983.23 | \$5,399,019.34 |
| Materiales de Administración, Emisión de Documentos y Artículos Oficiales | \$80,400.00 | \$5,964.41 | \$86,364.41 | \$22,167.41 | \$22,167.41 | \$64,197.00 |
| Alimentos y Utensilios | \$0.00 | \$0.00 | \$0.00 | \$0.00 | \$0.00 | \$0.00 |
| Materias Primas y Materiales de Producción y Comercialización | \$6,012,000.00 | \$314,280.24 | \$6,326,280.24 | \$1,560,948.90 | \$1,560,948.90 | \$4,765,331.34 |
| Materiales y Artículos de Construcción y de Reparación | \$182,700.00 | -\$32,590.61 | \$150,109.39 | \$9,119.39 | \$9,119.39 | \$140,990.00 |
| Productos Químicos, Farmacéuticos y de Laboratorio | \$0.00 | \$0.00 | \$0.00 | \$0.00 | \$0.00 | \$0.00 |
| Combustibles, Lubricantes y Aditivos | \$438,000.00 | \$18,244.17 | \$456,244.17 | \$89,473.17 | \$89,473.17 | \$366,771.00 |
| Vestuario, Blancos, Prendas de Protección y Artículos Deportivos | \$0.00 | \$0.00 | \$0.00 | \$0.00 | \$0.00 | \$0.00 |
| Materiales y Suministros para Seguridad | \$0.00 | \$0.00 | \$0.00 | \$0.00 | \$0.00 | \$0.00 |
| Herramientas, Refacciones y Accesorios Menores | \$74,076.00 | -\$9,071.64 | \$65,004.36 | \$3,274.36 | \$3,274.36 | \$61,730.00 |
| Servicios Generales | \$3,868,996.00 | -\$145,114.88 | \$3,723,881.12 | \$599,404.06 | \$599,404.06 | \$3,124,477.06 |
| Servicios Básicos | \$284,760.00 | -\$31,142.32 | \$253,617.68 | \$40,047.68 | \$40,047.68 | \$213,570.00 |
| Servicios de Arrendamiento | \$1,368,300.00 | -\$56,347.84 | \$1,311,952.16 | \$236,536.31 | \$236,536.31 | \$1,075,415.85 |
| Servicios Profesionales, Científicos, Técnicos y Otros Servicios | \$496,400.00 | -\$57,003.37 | \$439,396.63 | \$52,674.63 | \$52,674.63 | \$386,722.00 |
| Servicios Financieros, Bancarios y Comerciales | \$453,000.00 | -\$69,033.45 | \$383,966.55 | \$44,216.55 | \$44,216.55 | \$339,750.00 |
| Servicios de Instalación, Reparación, Mantenimiento y Conservación | \$174,600.00 | \$49,558.14 | \$224,158.14 | \$93,208.14 | \$93,208.14 | \$130,950.00 |
| Servicios de Comunicación Social y Publicidad | \$0.00 | \$0.00 | \$0.00 | \$0.00 | \$0.00 | \$0.00 |
| Servicios de Traslado y Viáticos | \$448,000.00 | -\$12,524.20 | \$435,475.80 | \$41,824.95 | \$41,824.95 | \$393,650.85 |
| Servicios Oficiales | \$317,920.00 | \$4,196.04 | \$322,116.04 | \$31,764.73 | \$31,764.73 | \$290,351.31 |
| Otros Servicios Generales | \$326,016.00 | \$27,182.12 | \$353,198.12 | \$59,131.07 | \$59,131.07 | \$294,067.05 |
| Transferencias, Asignaciones, Subsidios y Otras Ayudas | \$538,381.00 | \$0.00 | \$538,381.00 | \$0.00 | \$0.00 | \$538,381.00 |
| Transferencias Internas y Asignaciones al Sector Público | \$0.00 | \$0.00 | \$0.00 | \$0.00 | \$0.00 | \$0.00 |
| Transferencias al Resto del Sector Público | \$0.00 | \$0.00 | \$0.00 | \$0.00 | \$0.00 | \$0.00 |
| Subsidios y Subvenciones | \$300,000.00 | \$0.00 | \$300,000.00 | \$0.00 | \$0.00 | \$300,000.00 |
| Ayudas Sociales | \$238,381.00 | \$0.00 | \$238,381.00 | \$0.00 | \$0.00 | \$238,381.00 |
| Pensiones y Jubilaciones | \$0.00 | \$0.00 | \$0.00 | \$0.00 | \$0.00 | \$0.00 |

Cuenta Pública 2020
Ente Público: CASA DE LAS ARTESANÍAS DEL ESTADO DE YUCATÁN
Estado Analítico del Ejercicio del Presupuesto de Egresos
Clasificación por Objeto del Gasto (Capítulo y Concepto)
Del 1o. de Enero al 31 de Marzo de 2020
(Pesos)

| Concepto | Aprobado 1 | Ampliaciones/ (Reducciones) 2 | Modificado 3 = (1 + 2) | Devengado 4 | Pagado 5 | Subejercicio 6 = (3 - 4) |
|---|---------------------|-------------------------------------|---------------------------|----------------|---------------|-----------------------------|
| Transferencias a Fideicomisos, Mandatos y Otros Análogos | \$0.00 | \$0.00 | \$0.00 | \$0.00 | \$0.00 | \$0.00 |
| Transferencias a la Seguridad Social | \$0.00 | \$0.00 | \$0.00 | \$0.00 | \$0.00 | \$0.00 |
| Donativos | \$0.00 | \$0.00 | \$0.00 | \$0.00 | \$0.00 | \$0.00 |
| Transferencias al Exterior | \$0.00 | \$0.00 | \$0.00 | \$0.00 | \$0.00 | \$0.00 |
| Bienes Muebles, Inmuebles e Intangibles | \$120,000.00 | -\$10,000.00 | \$110,000.00 | \$0.00 | \$0.00 | \$110,000.00 |
| Mobiliario y Equipo de Administración | \$60,000.00 | -\$5,000.00 | \$55,000.00 | \$0.00 | \$0.00 | \$55,000.00 |
| Mobiliario y Equipo Educativo y Recreativo | \$0.00 | \$0.00 | \$0.00 | \$0.00 | \$0.00 | \$0.00 |
| Equipo e Instrumental Médico y de Laboratorio | \$0.00 | \$0.00 | \$0.00 | \$0.00 | \$0.00 | \$0.00 |
| Vehículos y Equipo de Transporte | \$0.00 | \$0.00 | \$0.00 | \$0.00 | \$0.00 | \$0.00 |
| Equipo de Defensa y Seguridad | \$0.00 | \$0.00 | \$0.00 | \$0.00 | \$0.00 | \$0.00 |
| Maquinaria, Otros Equipos y Herramientas | \$0.00 | \$0.00 | \$0.00 | \$0.00 | \$0.00 | \$0.00 |
| Activos Biológicos | \$0.00 | \$0.00 | \$0.00 | \$0.00 | \$0.00 | \$0.00 |
| Bienes Inmuebles | \$0.00 | \$0.00 | \$0.00 | \$0.00 | \$0.00 | \$0.00 |
| Activos Intangibles | \$60,000.00 | -\$5,000.00 | \$55,000.00 | \$0.00 | \$0.00 | \$55,000.00 |
| Inversión Pública | \$0.00 | \$0.00 | \$0.00 | \$0.00 | \$0.00 | \$0.00 |
| Obra Pública en Bienes de Dominio Público | \$0.00 | \$0.00 | \$0.00 | \$0.00 | \$0.00 | \$0.00 |
| Obra Pública en Bienes Propios | \$0.00 | \$0.00 | \$0.00 | \$0.00 | \$0.00 | \$0.00 |
| Proyectos Productivos y Acciones de Fomento | \$0.00 | \$0.00 | \$0.00 | \$0.00 | \$0.00 | \$0.00 |
| Inversiones Financieras y Otras Provisiones | \$0.00 | \$0.00 | \$0.00 | \$0.00 | \$0.00 | \$0.00 |
| Inversiones para el Fomento de Actividades Productivas | \$0.00 | \$0.00 | \$0.00 | \$0.00 | \$0.00 | \$0.00 |
| Acciones y Participaciones de Capital | \$0.00 | \$0.00 | \$0.00 | \$0.00 | \$0.00 | \$0.00 |
| Compra de Títulos y Valores | \$0.00 | \$0.00 | \$0.00 | \$0.00 | \$0.00 | \$0.00 |
| Concesión de Préstamos | \$0.00 | \$0.00 | \$0.00 | \$0.00 | \$0.00 | \$0.00 |
| Inversiones en Fideicomisos, Mandatos y Otros Análogos | \$0.00 | \$0.00 | \$0.00 | \$0.00 | \$0.00 | \$0.00 |
| Otras Inversiones Financieras | \$0.00 | \$0.00 | \$0.00 | \$0.00 | \$0.00 | \$0.00 |
| Provisiones para Contingencias y Otras Erogaciones Especiales | \$0.00 | \$0.00 | \$0.00 | \$0.00 | \$0.00 | \$0.00 |
| Participaciones y Aportaciones | \$0.00 | \$0.00 | \$0.00 | \$0.00 | \$0.00 | \$0.00 |
| Participaciones | \$0.00 | \$0.00 | \$0.00 | \$0.00 | \$0.00 | \$0.00 |
| Aportaciones | \$0.00 | \$0.00 | \$0.00 | \$0.00 | \$0.00 | \$0.00 |
| Convenios | \$0.00 | \$0.00 | \$0.00 | \$0.00 | \$0.00 | \$0.00 |
| Deuda Pública | \$0.00 | \$0.00 | \$0.00 | \$0.00 | \$0.00 | \$0.00 |
| Amortización de la Deuda Pública | \$0.00 | \$0.00 | \$0.00 | \$0.00 | \$0.00 | \$0.00 |
| Intereses de la Deuda Pública | \$0.00 | \$0.00 | \$0.00 | \$0.00 | \$0.00 | \$0.00 |
| Comisiones de la Deuda Pública | \$0.00 | \$0.00 | \$0.00 | \$0.00 | \$0.00 | \$0.00 |

Cuenta Pública 2020
Ente Público: CASA DE LAS ARTESANÍAS DEL ESTADO DE YUCATÁN
Estado Analítico del Ejercicio del Presupuesto de Egresos
Clasificación por Objeto del Gasto (Capítulo y Concepto)
Del 1o. de Enero al 31 de Marzo de 2020
(Pesos)

| Concepto | Aprobado 1 | Ampliaciones/ (Reducciones) 2 | Modificado 3 = (1 + 2) | Devengado 4 | Pagado 5 | Subejercicio 6 = (3 - 4) |
|--|------------------------|-------------------------------------|---------------------------|-----------------------|-----------------------|-----------------------------|
| Gastos de la Deuda Pública | \$0.00 | \$0.00 | \$0.00 | \$0.00 | \$0.00 | \$0.00 |
| Costo por Coberturas | \$0.00 | \$0.00 | \$0.00 | \$0.00 | \$0.00 | \$0.00 |
| Apoyos Financieros | \$0.00 | \$0.00 | \$0.00 | \$0.00 | \$0.00 | \$0.00 |
| Adeudos de Ejercicios Fiscales Anteriores (Adefas) | \$0.00 | \$0.00 | \$0.00 | \$0.00 | \$0.00 | \$0.00 |
| Total del Gasto | \$19,961,128.00 | \$141,711.69 | \$20,102,839.69 | \$3,586,805.64 | \$3,586,805.64 | \$16,516,034.05 |

Bajo protesta de decir verdad declaramos que los Estados Financieros y sus Notas son razonablemente correctos y responsabilidad del emisor.

Cuenta Pública 2020
Ente Público: CASA DE LAS ARTESANÍAS DEL ESTADO DE YUCATÁN
Estado Analítico del Ejercicio del Presupuesto de Egresos
Clasificación Funcional (Finalidad y Función)
Del 1o. de Enero al 31 de Marzo de 2020
(Pesos)

| Concepto | Aprobado 1 | Ampliaciones/ (Reducciones) 2 | Modificado 3 = (1 + 2) | Devengado 4 | Pagado 5 | Subejercicio 6 = (3 - 4) |
|--|------------------------|-------------------------------------|---------------------------|-----------------------|-----------------------|-----------------------------|
| Gobierno | \$0.00 | \$0.00 | \$0.00 | \$0.00 | \$0.00 | \$0.00 |
| Legislación | \$0.00 | \$0.00 | \$0.00 | \$0.00 | \$0.00 | \$0.00 |
| Justicia | \$0.00 | \$0.00 | \$0.00 | \$0.00 | \$0.00 | \$0.00 |
| Coordinación de la Política de Gobierno | \$0.00 | \$0.00 | \$0.00 | \$0.00 | \$0.00 | \$0.00 |
| Relaciones Exteriores | \$0.00 | \$0.00 | \$0.00 | \$0.00 | \$0.00 | \$0.00 |
| Asuntos Financieros y Hacendarios | \$0.00 | \$0.00 | \$0.00 | \$0.00 | \$0.00 | \$0.00 |
| Seguridad Nacional | \$0.00 | \$0.00 | \$0.00 | \$0.00 | \$0.00 | \$0.00 |
| Asuntos de Orden Público y Seguridad Interior | \$0.00 | \$0.00 | \$0.00 | \$0.00 | \$0.00 | \$0.00 |
| Otros Servicios Generales | \$0.00 | \$0.00 | \$0.00 | \$0.00 | \$0.00 | \$0.00 |
| Desarrollo Social | \$19,961,128.00 | \$141,711.69 | \$20,102,839.69 | \$3,586,805.64 | \$3,586,805.64 | \$16,516,034.05 |
| Protección Ambiental | \$0.00 | \$0.00 | \$0.00 | \$0.00 | \$0.00 | \$0.00 |
| Vivienda y Servicios a la Comunidad | \$0.00 | \$0.00 | \$0.00 | \$0.00 | \$0.00 | \$0.00 |
| Salud | \$0.00 | \$0.00 | \$0.00 | \$0.00 | \$0.00 | \$0.00 |
| Recreación, Cultura y Otras Manifestaciones Sociales | \$19,961,128.00 | \$141,711.69 | \$20,102,839.69 | \$3,586,805.64 | \$3,586,805.64 | \$16,516,034.05 |
| Educación | \$0.00 | \$0.00 | \$0.00 | \$0.00 | \$0.00 | \$0.00 |
| Protección Social | \$0.00 | \$0.00 | \$0.00 | \$0.00 | \$0.00 | \$0.00 |
| Otros Asuntos Sociales | \$0.00 | \$0.00 | \$0.00 | \$0.00 | \$0.00 | \$0.00 |
| Desarrollo Económico | \$0.00 | \$0.00 | \$0.00 | \$0.00 | \$0.00 | \$0.00 |
| Asuntos Económicos, Comerciales y Laborales en General | \$0.00 | \$0.00 | \$0.00 | \$0.00 | \$0.00 | \$0.00 |
| Agropecuaria, Silvicultura, Pesca y Caza | \$0.00 | \$0.00 | \$0.00 | \$0.00 | \$0.00 | \$0.00 |
| Combustible y Energía | \$0.00 | \$0.00 | \$0.00 | \$0.00 | \$0.00 | \$0.00 |
| Minería, Manufacturas y Construcción | \$0.00 | \$0.00 | \$0.00 | \$0.00 | \$0.00 | \$0.00 |
| Transporte | \$0.00 | \$0.00 | \$0.00 | \$0.00 | \$0.00 | \$0.00 |
| Comunicaciones | \$0.00 | \$0.00 | \$0.00 | \$0.00 | \$0.00 | \$0.00 |
| Turismo | \$0.00 | \$0.00 | \$0.00 | \$0.00 | \$0.00 | \$0.00 |
| Ciencia, Tecnología e Innovación | \$0.00 | \$0.00 | \$0.00 | \$0.00 | \$0.00 | \$0.00 |
| Otras Industrias y Otros Asuntos Económicos | \$0.00 | \$0.00 | \$0.00 | \$0.00 | \$0.00 | \$0.00 |
| Otras No Clasificadas en Funciones Anteriores | \$0.00 | \$0.00 | \$0.00 | \$0.00 | \$0.00 | \$0.00 |
| Transacciones de la Deuda Pública / Costo Financiero de la Deuda | \$0.00 | \$0.00 | \$0.00 | \$0.00 | \$0.00 | \$0.00 |
| Transferencias, Participaciones y Aportaciones Entre Diferentes Niveles y ór | \$0.00 | \$0.00 | \$0.00 | \$0.00 | \$0.00 | \$0.00 |
| Saneamiento del Sistema Financiero | \$0.00 | \$0.00 | \$0.00 | \$0.00 | \$0.00 | \$0.00 |
| Adeudos de Ejercicios Fiscales Anteriores | \$0.00 | \$0.00 | \$0.00 | \$0.00 | \$0.00 | \$0.00 |
| Total del Gasto | \$19,961,128.00 | \$141,711.69 | \$20,102,839.69 | \$3,586,805.64 | \$3,586,805.64 | \$16,516,034.05 |

Bajo protesta de decir verdad declaramos que los Estados Financieros y sus Notas son razonablemente correctos y responsabilidad del emisor.

Cuenta Pública 2020
Ente Público: CASA DE LAS ARTESANÍAS DEL ESTADO DE YUCATÁN
Indicadores de Postura Fiscal
Del 1o. de Enero al 31 de Marzo de 2020
(Pesos)

| Concepto | Estimado | Devengado | Pagado |
|---|------------------------|-----------------------|-----------------------|
| I. Ingresos Presupuestarios (I=1+2) | \$19,961,128.00 | \$3,907,198.65 | \$3,907,198.65 |
| 1. Ingresos del Gobierno de la Entidad Federativa | \$0.00 | \$0.00 | \$0.00 |
| 2. Ingresos del Sector Paraestatal | \$19,961,128.00 | \$3,907,198.65 | \$3,907,198.65 |
| II. Egresos Presupuestarios (II=3+4) | \$19,961,128.00 | \$3,586,805.64 | \$3,586,805.64 |
| 3. Egresos del Gobierno de la Entidad Federativa | \$0.00 | \$0.00 | \$0.00 |
| 4. Egresos del Sector Paraestatal | \$19,961,128.00 | \$3,586,805.64 | \$3,586,805.64 |
| III. Balance Presupuestario (Superávit o Déficit) (III = I - II) | \$0.00 | \$320,393.01 | \$320,393.01 |
| Concepto | Estimado | Devengado | Pagado |
| III. Balance Presupuestario (Superávit o Déficit) | \$0.00 | \$320,393.01 | \$320,393.01 |
| IV. Intereses, Comisiones y Gastos de la Deuda | \$0.00 | \$0.00 | \$0.00 |
| V. Balance Primario (Superávit o Déficit) (V= III- IV) | \$0.00 | \$320,393.01 | \$320,393.01 |
| Concepto | Estimado | Devengado | Pagado |
| A. Financiamiento | \$0.00 | \$0.00 | \$0.00 |
| B. Amortización de la Deuda | \$0.00 | \$0.00 | \$0.00 |
| C. Endeudamiento ó Desendeudamiento (C = A- B) | \$0.00 | \$0.00 | \$0.00 |

Bajo protesta de decir verdad declaramos que los Estados Financieros y sus Notas son razonablemente correctos y responsabilidad del emisor.

Cuenta Pública 2020
Endeudamiento Neto
Acumulado del 1 de Enero al 31 de Marzo de 2020
Pesos
Ente Público: CASA DE LAS ARTESANIAS DEL ESTADO DE YUCATÁN

| Identificación de Crédito o Instrumento | Colocación A | Amortización B | Endeudamiento Neto C = A - B |
|---|-----------------|-------------------|---------------------------------|
| SIN INFORMACIÓN QUE REVELAR | 0.00 | 0.00 | 0.00 |

Bajo protesta de decir verdad declaramos que los Estados Financieros y sus Notas son razonablemente correctos y responsabilidad del emisor.

Cuenta Pública 2020
Intereses de la deuda
Acumulado del 1 de Enero al 31 de Marzo de 2020
Pesos
Ente Público: CASA DE LAS ARTESANIAS DEL ESTADO DE YUCATÁN

| Identificación de Crédito o Instrumento | Devengado | Pagado |
|--|------------------|---------------|
| Créditos Bancarios | 0.00 | 0.00 |
| Total Créditos Bancarios | 0.00 | 0.00 |
| Otros Instrumentos de Deuda | 0.00 | 0.00 |
| Total Otros Instrumentos de Deuda | 0.00 | 0.00 |
| TOTAL | 0.00 | 0.00 |

Bajo protesta de decir verdad declaramos que los Estados Financieros y sus Notas son razonablemente correctos y responsabilidad del emisor.

III. INFORMACIÓN PROGRAMÁTICA

Cuenta Pública 2020
Ente Público: CASA DE LAS ARTESANÍAS DEL ESTADO DE YUCATÁN
Gasto por Categoría Programática
Del 1o. de Enero al 31 de Marzo de 2020
(Pesos)

| Concepto | Aprobado 1 | Ampliaciones/ (Reducciones) 2 | Modificado 3 = (1 + 2) | Devengado 4 | Pagado 5 | Subejercicio 6 = (3 - 4) |
|--|------------------------|-------------------------------------|---------------------------|-----------------------|-----------------------|-----------------------------|
| Programas | \$19,961,128.00 | \$141,711.69 | \$20,102,839.69 | \$3,586,805.64 | \$3,586,805.64 | \$16,516,034.05 |
| Subsidio Sector Social y Privado o Entidades Federativas y Municipios | \$0.00 | \$0.00 | \$0.00 | \$0.00 | \$0.00 | \$0.00 |
| Sujetos a Reglas de Operación | \$0.00 | \$0.00 | \$0.00 | \$0.00 | \$0.00 | \$0.00 |
| Otros Subsidios | \$0.00 | \$0.00 | \$0.00 | \$0.00 | \$0.00 | \$0.00 |
| Desempeño de Las Funciones | \$18,972,132.00 | -\$41,693.66 | \$18,930,438.34 | \$3,196,904.29 | \$3,196,904.29 | \$15,733,534.05 |
| Prestación de Servicios Públicos | \$0.00 | \$0.00 | \$0.00 | \$0.00 | \$0.00 | \$0.00 |
| Provisión de Bienes Públicos | \$0.00 | \$0.00 | \$0.00 | \$0.00 | \$0.00 | \$0.00 |
| Planeación, Seguimiento y Evaluación de Políticas Públicas | \$0.00 | \$0.00 | \$0.00 | \$0.00 | \$0.00 | \$0.00 |
| Promoción y Fomento | \$18,972,132.00 | -\$41,693.66 | \$18,930,438.34 | \$3,196,904.29 | \$3,196,904.29 | \$15,733,534.05 |
| Regulación y Supervisión | \$0.00 | \$0.00 | \$0.00 | \$0.00 | \$0.00 | \$0.00 |
| Funciones de Las Fuerzas Armadas (Únicamente Gobierno Federal) | \$0.00 | \$0.00 | \$0.00 | \$0.00 | \$0.00 | \$0.00 |
| Específicos | \$0.00 | \$0.00 | \$0.00 | \$0.00 | \$0.00 | \$0.00 |
| Proyectos de Inversión | \$0.00 | \$0.00 | \$0.00 | \$0.00 | \$0.00 | \$0.00 |
| Administrativos y de Apoyo | \$988,996.00 | \$183,405.35 | \$1,172,401.35 | \$389,901.35 | \$389,901.35 | \$782,500.00 |
| Apoyo al Proceso Presupuestario y para Mejorar la Eficiencia Institucional | \$988,996.00 | \$183,405.35 | \$1,172,401.35 | \$389,901.35 | \$389,901.35 | \$782,500.00 |
| Apoyo a la Función Pública y al Mejoramiento de la Gestión | \$0.00 | \$0.00 | \$0.00 | \$0.00 | \$0.00 | \$0.00 |
| Operaciones Ajenas | \$0.00 | \$0.00 | \$0.00 | \$0.00 | \$0.00 | \$0.00 |
| Compromisos | \$0.00 | \$0.00 | \$0.00 | \$0.00 | \$0.00 | \$0.00 |
| Obligaciones de Cumplimiento de Resolución Jurisdiccional | \$0.00 | \$0.00 | \$0.00 | \$0.00 | \$0.00 | \$0.00 |
| Desastres Naturales | \$0.00 | \$0.00 | \$0.00 | \$0.00 | \$0.00 | \$0.00 |
| Obligaciones | \$0.00 | \$0.00 | \$0.00 | \$0.00 | \$0.00 | \$0.00 |
| Pensiones y Jubilaciones | \$0.00 | \$0.00 | \$0.00 | \$0.00 | \$0.00 | \$0.00 |
| Aportaciones a la Seguridad Social | \$0.00 | \$0.00 | \$0.00 | \$0.00 | \$0.00 | \$0.00 |
| Aportaciones a Fondos de Estabilización | \$0.00 | \$0.00 | \$0.00 | \$0.00 | \$0.00 | \$0.00 |
| Aportaciones a Fondos de Inversión y Reestructura de Pensiones | \$0.00 | \$0.00 | \$0.00 | \$0.00 | \$0.00 | \$0.00 |
| Programas de Gasto Federalizado (Gobierno Federal) | \$0.00 | \$0.00 | \$0.00 | \$0.00 | \$0.00 | \$0.00 |
| Gasto Federalizado | \$0.00 | \$0.00 | \$0.00 | \$0.00 | \$0.00 | \$0.00 |
| Participaciones a Entidades Federativas y Municipios | \$0.00 | \$0.00 | \$0.00 | \$0.00 | \$0.00 | \$0.00 |
| Costo Financiero, Deuda o Apoyos a Deudores y Ahorradores de la Banca | \$0.00 | \$0.00 | \$0.00 | \$0.00 | \$0.00 | \$0.00 |
| Adeudos de Ejercicios Fiscales Anteriores | \$0.00 | \$0.00 | \$0.00 | \$0.00 | \$0.00 | \$0.00 |
| Total del Gasto | \$19,961,128.00 | \$141,711.69 | \$20,102,839.69 | \$3,586,805.64 | \$3,586,805.64 | \$16,516,034.05 |

Bajo protesta de decir verdad declaramos que los Estados Financieros y sus Notas son razonablemente correctos y responsabilidad del emisor.

Cuenta Pública 2020
Programas y Proyectos de Inversión
Al 31 de Marzo de 2020
(Pesos)

Ente Público: CASA DE LAS ARTESANIAS DEL ESTADO DE YUCATÁN

SIN INFORMACIÓN QUE REVELAR

Bajo protesta de decir verdad declaramos que los Estados Financieros y sus Notas son razonablemente correctos y responsabilidad del emisor.

Cuenta Pública 2020
Indicadores de Resultados
Al 31 de Marzo de 2020
(Pesos)

Ente Público: CASA DE LAS ARTESANÍAS DEL ESTADO DE YUCATÁN

| INDICADOR | MARZO |
|--|--------|
| Porcentaje del presupuesto ejercido | 17.97% |
| Porcentaje del presupuesto del poder ejecutivo ejercido en gasto corriente | N/A |
| Porcentaje del presupuesto en gasto corriente ejercido en servicios personales | 15.06% |
| Porcentaje de presupuesto en gasto corriente ejercido en servicios generales | 24.82% |
| Porcentaje de presupuesto en gato corriente ejercido en materiales y suministros | 15.49% |
| Porcentaje de presupuesto en gasto corriente ejercido en subsidios y ayudas | N/A |
| Porcentaje de concursos realizados | N/A |
| Variación porcentual de eventos realizados | -80 |
| Promedio de participaciones en los eventos organizados | 200 |
| Porcentaje de participantes que evalúan satisfactoriamente los eventos realizados | 10% |
| Porcentaje de materia prima otorgados a la población de 18 a 90 años | N/A |
| Porcentaje de artesanos beneficiados en las convocatorias emitidas | N/A |
| Porcentaje de participaciones que evalúan satisfactoriamente los servicios de entrega del apoyo en especie | N/A |

| | |
|--|-----|
| Porcentaje de actividades de vinculación realizadas | N/A |
| Porcentaje de artesanos beneficiados de las gestiones de vinculación | N/A |
| Porcentaje total de niños y jóvenes beneficiados | N/A |
| Porcentaje total de convenios celebrados | N/A |

Bajo protesta de decir verdad declaramos que los Estados Financieros y sus Notas son razonablemente correctos y responsabilidad del emisor.

IV. INFORMACIÓN COMPLEMENTARIA

Cuenta Pública 2020
Relación de Bienes Muebles que integran el Patrimonio
Al 31 de Marzo de 2020
(pesos)
Ente Público: CASA DE LAS ARTESANIAS DEL ESTADO DE YUCATAN

| Código | Descripción del Bien Mueble | Valor en libros |
|----------------|---|-----------------|
| 12411200001056 | MUEBLE EXHIBIDOR CON DISEÑO MAYA | 31,166.67 |
| 12411200001058 | 4 ESTRUCTURAS REFORZADAS EN ALUMINIO CON BASE | 70,491.75 |
| 12411200001059 | 8 FAROLES DECORATIVOS DE 2.5MT APROX. HERRERIA, PINTADOS | 44,548.75 |
| 12411200001060 | 4 BANCOS DECORATIVOS TIPO PARQUE EN MADERA PINTADA | 32,056.54 |
| 12411200001061 | ESTRUCTURA METALICA PARA LONA | 13,881.74 |
| 12413000001090 | IMPRESORA ZEBRA ZT-410 | 743.53 |
| 12413000001091 | RECOLECTORA DE DATOS UNITECH | 300.43 |
| 12413000001092 | LAPTOP DELL INSPIRON G7 15 S:4FM6DQ2 | 16,959.43 |
| 12413000001093 | LAPTOP DELL INSPIRON G7 15 S:79T6DQ2 | 16,959.43 |
| 12413000001094 | LAPTOP DELL INSPIRON G7 15 S:C007DQ2 | 16,959.43 |
| 12413000001095 | LAPTOP DELL INSPIRON G7 15 S:J8M6DQ2 | 16,959.43 |
| 12413000001096 | LAPTOP DELL INSPIRON G3 17 S:D52J9S2 | 18,913.10 |
| 12413000001097 | MULTIFUNCIONAL LASER SAMSUNG SL-M4580FX SERIE: CNB1L7M0JH | 17,666.93 |
| 12413000001098 | MULTIFUNCIONAL EPSON L6171 COLOR SERIE: X4ER025828 | 7,339.30 |
| 12413000001099 | MULTIFUNCIONAL EPSON L6171 COLOR SERIE: X4ER026395 | 7,339.30 |
| 12413000001100 | LAPTOP DELL MOD INSPIRON 13 7000-7380 | 21,024.06 |
| 12413000001101 | ZEBRA CABEZAL DE IMPRESIÓN PRHD 203DPI | 7,540.97 |
| 12413000001102 | 6 GABINETE GHIA FRONTIER SLIM INTEL PENTIUM | 31,953.45 |
| 12419000001032 | AIRE ACOND MINISPLIT 24K DAEWOO | 108.33 |
| 12419000001034 | 2 AA MINISPLIT 24K PRIME | 527.50 |
| 12419000001035 | MINISPLIT SAMSUNG S-PLASMA ION | 966.38 |
| 12419000001036 | AIRE ACONDICIONADO P/ TIENDA MONTEJO | 1,983.19 |
| 12419000001038 | AA 12K BTU INVERTER PANASONIC | 1,561.73 |
| 12419000001039 | AA 18K BTU INVERTER PANASONIC | 2,122.73 |
| 12419000001041 | AA MINI SPLIT 18K BTU 220V MARCA RHEEM | 3,649.94 |

Cuenta Pública 2020
Relación de Bienes Muebles que integran el Patrimonio
Al 31 de Marzo de 2020
(pesos)
Ente Público: CASA DE LAS ARTESANIAS DEL ESTADO DE YUCATAN

| Código | Descripción del Bien Mueble | Valor en libros |
|----------------|---|-------------------|
| 12419000001043 | REFRIGERADOR WT3935S | 3,067.35 |
| 12419000001044 | CAMARA DIGITAL CANON REBEL T5 | 4,649.61 |
| 12419000001045 | AA MINISPLIT MIRAGE 18K 220 MOD EXF 1 | 6,076.88 |
| 12419000001046 | AA INVERTER LENNOX 12K BTU SERIE: 3E47070017567 | 7,137.87 |
| 12419000001047 | AA INVERTER LENNOX 12K BTU SERIE: 3E47070017574 | 7,137.87 |
| 12419000001048 | AA ZMARTECH 24K BTU S:G3011000453JAU810090038 | 15,075.65 |
| 12419000002001 | AA SAMSUNG MOD ASVIZPSB | 912.38 |
| 12511000001012 | PROGRAMA MANAGEMENT CONTROL DE INVENTARIOS | 79,166.67 |
| 12591000001001 | SEGUROS PAGADOS POR ANTICIPADO | 195,230.11 |
| 12791000001002 | DEPOSITOS EN GARANTIA | 50,769.48 |
| Total | | 752,947.91 |

Bajo protesta de decir verdad declaramos que los Estados Financieros y sus Notas son razonablemente correctos y responsabilidad del emisor.

Cuenta Pública 2020
Relación de Bienes Inmuebles que integran el Patrimonio
Al 31 de Marzo de 2020
(pesos)
Ente Público: CASA DE LAS ARTESANIAS DEL ESTADO DE YUCATÁN

| Código | Descripción del Bien Inmueble | Valor en libros |
|------------------------------------|-------------------------------|-----------------|
| SIN INFORMACIÓN QUE REVELAR | | |

Bajo protesta de decir verdad declaramos que los Estados Financieros y sus Notas son razonablemente correctos y responsabilidad del emisor.

Cuenta Pública 2020
Ente Público: CASA DE LAS ARTESANIAS DEL ESTADO DE YUCATAN
Relación de Cuentas Bancarias Productivas Especificas
Al 31 de Marzo de 2020

| Fondo, Programa o Convenio | Datos de la Cuenta Bancaria | |
|------------------------------------|-----------------------------|------------------|
| | Institución Bancaria | Número de Cuenta |
| SIN INFORMACIÓN QUE REVELAR | | |

Bajo protesta de decir verdad declaramos que los Estados Financieros y sus Notas son razonablemente correctos y responsabilidad del emisor.

Cuenta Pública 2020

Relación de Esquemas Bursátiles y de Coberturas Financieras

Al 31 de Marzo de 2020

(Pesos)

Ente Público: CASA DE LAS ARTESANÍAS DEL ESTADO DE YUCATÁN

SIN INFORMACIÓN QUE REVELAR

Bajo protesta de decir verdad declaramos que los Estados Financieros y sus Notas son razonablemente correctos y responsabilidad del emisor.

ENTE PÚBLICO: CASA DE LAS ARTESANÍAS DEL ESTADO DE YUCATÁN
Estado de Situación Financiera Detallado - LDF
AL 31 DE MARZO DE 2020 Y AL 31 DE DICIEMBRE DE 2019
(PESOS)

| Concepto (c) | 2020 | 31 DE DICIEMBRE DE 2019 (e) | Concepto (c) | 2020 | 31 DE DICIEMBRE DE 2019 (e) |
|--|-----------------------|-----------------------------|--|-----------------------|-----------------------------|
| ACTIVO | | | PASIVO | | |
| Activo Circulante | | | Pasivo Circulante | | |
| a. Efectivo y Equivalentes (a=a1+a2+a3+a4+a5+a6+a7) | \$1,522,953.01 | \$1,719,321.93 | a. Cuentas por Pagar a Corto Plazo (a=a1+a2+a3+a4+a5+a6+a7+a8+a9) | \$2,280,732.17 | \$2,195,111.32 |
| a1) Efectivo | \$49,474.16 | \$46,474.16 | a1) Servicios Personales por Pagar a Corto Plazo | \$0.00 | \$0.00 |
| a2) Bancos/Tesorería | \$1,473,478.85 | \$1,672,847.77 | a2) Proveedores por Pagar a Corto Plazo | \$102,710.79 | \$39,208.00 |
| a3) Bancos/Dependencias y Otros | \$0.00 | \$0.00 | a3) Contratistas por Obras Públicas por Pagar a Corto Plazo | \$0.00 | \$0.00 |
| a4) Inversiones Temporales (Hasta 3 meses) | \$0.00 | \$0.00 | a4) Participaciones y Aportaciones por Pagar a Corto Plazo | \$0.00 | \$0.00 |
| a5) Fondos con Afectación Específica | \$0.00 | \$0.00 | a5) Transferencias Otorgadas por Pagar a Corto Plazo | \$0.00 | \$0.00 |
| a6) Depósitos de Fondos de Terceros en Garantía y/o Administración | \$0.00 | \$0.00 | a6) Intereses, Comisiones y Otros Gastos de la Deuda Pública por Pagar a Corto Plazo | \$0.00 | \$0.00 |
| a7) Otros Efectivos y Equivalentes | \$0.00 | \$0.00 | a7) Retenciones y Contribuciones por Pagar a Corto Plazo | \$2,142,512.39 | \$2,155,903.32 |
| b. Derechos a Recibir Efectivo o Equivalentes (b=b1+b2+b3+b4+b5+b6+b7) | \$245,193.87 | \$118,241.39 | a8) Devoluciones de la Ley de Ingresos por Pagar a Corto Plazo | \$0.00 | \$0.00 |
| b1) Inversiones Financieras de Corto Plazo | \$24,618.60 | \$0.00 | a9) Otras Cuentas por Pagar a Corto Plazo | \$35,508.99 | \$0.00 |
| b2) Cuentas por Cobrar a Corto Plazo | \$96,589.82 | \$20,837.60 | b. Documentos por Pagar a Corto Plazo (b=b1+b2+b3) | \$0.00 | \$0.00 |
| b3) Deudores Diversos por Cobrar a Corto Plazo | \$0.00 | \$58,616.74 | b1) Documentos Comerciales por Pagar a Corto Plazo | \$0.00 | \$0.00 |
| b4) Ingresos por Recuperar a Corto Plazo | \$0.00 | \$0.00 | b2) Documentos con Contratistas por Obras Públicas por Pagar a Corto Plazo | \$0.00 | \$0.00 |
| b5) Deudores por Anticipos de la Tesorería a Corto Plazo | \$0.00 | \$0.00 | b3) Otros Documentos por Pagar a Corto Plazo | \$0.00 | \$0.00 |
| b6) Préstamos Otorgados a Corto Plazo | \$0.00 | \$0.00 | c. Porción a Corto Plazo de la Deuda Pública a Largo Plazo (c=c1+c2) | \$0.00 | \$0.00 |
| b7) Otros Derechos a Recibir Efectivo o Equivalentes a Corto Plazo | \$123,985.45 | \$38,787.05 | c1) Porción a Corto Plazo de la Deuda Pública | \$0.00 | \$0.00 |
| c. Derechos a Recibir Bienes o Servicios (c=c1+c2+c3+c4+c5) | \$0.00 | \$0.00 | c2) Porción a Corto Plazo de Arrendamiento Financiero | \$0.00 | \$0.00 |
| c1) Anticipo a Proveedores por Adquisición de Bienes y Prestación de Servicios a Corto Plazo | \$0.00 | \$0.00 | d. Títulos y Valores a Corto Plazo | \$0.00 | \$0.00 |
| c2) Anticipo a Proveedores por Adquisición de Bienes Inmuebles y Muebles a Corto Plazo | \$0.00 | \$0.00 | e. Pasivos Diferidos a Corto Plazo (e=e1+e2+e3) | \$140,628.68 | \$898,133.41 |
| c3) Anticipo a Proveedores por Adquisición de Bienes Intangibles a Corto Plazo | \$0.00 | \$0.00 | e1) Ingresos Cobrados por Adelantado a Corto Plazo | \$0.00 | \$26,242.99 |
| c4) Anticipo a Contratistas por Obras Públicas a Corto Plazo | \$0.00 | \$0.00 | e2) Intereses Cobrados por Adelantado a Corto Plazo | \$0.00 | \$0.00 |
| c5) Otros Derechos a Recibir Bienes o Servicios a Corto Plazo | \$0.00 | \$0.00 | e3) Otros Pasivos Diferidos a Corto Plazo | \$140,628.68 | \$871,890.42 |
| d. Inventarios (d=d1+d2+d3+d4+d5) | \$2,512,234.35 | \$2,675,663.71 | f. Fondos y Bienes de Terceros en Garantía y/o Administración a Corto Plazo (f=f1+f2+f3+f4+f5+f6) | \$0.00 | \$0.00 |
| d1) Inventario de Mercancías para Venta | \$2,512,234.35 | \$2,675,663.71 | f1) Fondos en Garantía a Corto Plazo | \$0.00 | \$0.00 |
| d2) Inventario de Mercancías Terminadas | \$0.00 | \$0.00 | f2) Fondos en Administración a Corto Plazo | \$0.00 | \$0.00 |
| d3) Inventario de Mercancías en Proceso de Elaboración | \$0.00 | \$0.00 | f3) Fondos Contingentes a Corto Plazo | \$0.00 | \$0.00 |
| d4) Inventario de Materias Primas, Materiales y Suministros para Producción | \$0.00 | \$0.00 | f4) Fondos de Fideicomisos, Mandatos y Contratos Análogos a Corto Plazo | \$0.00 | \$0.00 |
| d5) Bienes en Tránsito | \$0.00 | \$0.00 | f5) Otros Fondos de Terceros en Garantía y/o Administración a Corto Plazo | \$0.00 | \$0.00 |
| e. Almacenes | \$0.00 | \$0.00 | f6) Valores y Bienes en Garantía a Corto Plazo | \$0.00 | \$0.00 |
| f. Estimación por Pérdida o Deterioro de Activos Circulantes (f=f1+f2) | \$0.00 | \$0.00 | g. Provisiones a Corto Plazo (g=g1+g2+g3) | \$0.00 | \$0.00 |
| f1) Estimaciones para Cuentas Incobrables por Derechos a Recibir Efectivo o Equivalentes | \$0.00 | \$0.00 | g1) Provisión para Demandas y Juicios a Corto Plazo | \$0.00 | \$0.00 |
| f2) Estimación por Deterioro de Inventarios | \$0.00 | \$0.00 | g2) Provisión para Contingencias a Corto Plazo | \$0.00 | \$0.00 |
| g. Otros Activos Circulantes (g=g1+g2+g3+g4) | \$0.00 | \$0.00 | g3) Otras Provisiones a Corto Plazo | \$0.00 | \$0.00 |
| g1) Valores en Garantía | \$0.00 | \$0.00 | h. Otros Pasivos a Corto Plazo (h=h1+h2+h3) | \$0.00 | \$0.00 |
| g2) Bienes en Garantía (excluye depósitos de fondos) | \$0.00 | \$0.00 | h1) Ingresos por Clasificar | \$0.00 | \$0.00 |
| g3) Bienes Derivados de Embargos, Decomisos, Aseguramientos y Dación en Pago | \$0.00 | \$0.00 | h2) Recaudación por Participar | \$0.00 | \$0.00 |
| g4) Adquisición con Fondos de Terceros | \$0.00 | \$0.00 | h3) Otros Pasivos Circulantes | \$0.00 | \$0.00 |
| IA. Total de Activos Circulantes (IA = a + b + c + d + e + f + g) | \$4,280,381.23 | \$4,513,227.03 | IIA. Total de Pasivos Circulantes (IIA = a + b + c + d + e + f + g + h) | \$2,421,360.85 | \$3,093,244.73 |

ENTE PÚBLICO: CASA DE LAS ARTESANÍAS DEL ESTADO DE YUCATÁN
Estado de Situación Financiera Detallado - LDF
AL 31 DE MARZO DE 2020 Y AL 31 DE DICIEMBRE DE 2019
(PESOS)

| Concepto (c) | 2020 | 31 DE DICIEMBRE DE 2019 (e) | Concepto (c) | 2020 | 31 DE DICIEMBRE DE 2019 (e) |
|---|-----------------------|--------------------------------|--|-----------------------|--------------------------------|
| Activo No Circulante | | | Pasivo No Circulante | | |
| a. Inversiones Financieras a Largo Plazo | \$0.00 | \$0.00 | a. Cuentas por Pagar a Largo Plazo | \$422,310.85 | \$320,229.78 |
| b. Derechos a Recibir Efectivo o Equivalentes a Largo Plazo | \$0.00 | \$0.00 | b. Documentos por Pagar a Largo Plazo | \$0.00 | \$0.00 |
| c. Bienes Inmuebles, Infraestructura y Construcciones en Proceso | \$0.00 | \$0.00 | c. Deuda Pública a Largo Plazo | \$0.00 | \$0.00 |
| d. Bienes Muebles | \$2,568,531.91 | \$2,568,531.91 | d. Pasivos Diferidos a Largo Plazo | \$0.00 | \$0.00 |
| e. Activos Intangibles | \$483,184.35 | \$483,184.35 | e. Fondos y Bienes de Terceros en Garantía y/o en Administración a Largo Plazo | \$0.00 | \$0.00 |
| f. Depreciación, Deterioro y Amortización Acumulada de Bienes | -\$2,298,768.35 | -\$2,242,694.84 | f. Provisiones a Largo Plazo | \$0.00 | \$0.00 |
| g. Activos Diferidos | \$0.00 | \$0.00 | II B. Total de Pasivos No Circulantes (II B = a + b + c + d + e + f) | \$422,310.85 | \$320,229.78 |
| h. Estimación por Pérdida o Deterioro de Activos no Circulantes | \$0.00 | \$0.00 | II. Total del Pasivo (II = IA + II B) | \$2,843,671.50 | \$3,413,474.51 |
| i. Otros Activos no Circulantes | \$0.00 | \$0.00 | HACIENDA PÚBLICA/PATRIMONIO | | |
| IB. Total de Activos No Circulantes (IB = a + b + c + d + e + f + g + h + i) | \$752,947.91 | \$809,021.42 | III A. Hacienda Pública/Patrimonio Contribuido (III A = a + b + c) | \$289,666.06 | \$289,666.06 |
| I. Total del Activo (I = IA + IB) | \$5,033,329.14 | \$5,322,248.45 | a. Aportaciones | \$279,196.06 | \$279,196.06 |
| | | | b. Donaciones de Capital | \$0.00 | \$0.00 |
| | | | c. Actualización de la Hacienda Pública/Patrimonio | \$10,470.00 | \$10,470.00 |
| | | | III B. Hacienda Pública/Patrimonio Generado (III B = a + b + c + d + e) | \$1,899,991.58 | \$1,619,107.88 |
| | | | a. Resultados del Ejercicio (Ahorro/ Desahorro) | \$280,863.70 | -\$2,266,366.01 |
| | | | b. Resultados de Ejercicios Anteriores | \$1,619,107.88 | \$3,885,493.89 |
| | | | c. Revalúos | \$0.00 | \$0.00 |
| | | | d. Reservas | \$0.00 | \$0.00 |
| | | | e. Rectificaciones de Resultados de Ejercicios Anteriores | \$0.00 | \$0.00 |
| | | | III C. Exceso o Insuficiencia en la Actualización de la Hacienda Pública/Patrimonio (III C = a + b) | \$0.00 | \$0.00 |
| | | | a. Resultado por Posición Monetaria | \$0.00 | \$0.00 |
| | | | b. Resultado por Tenencia de Activos no Monetarios | \$0.00 | \$0.00 |
| | | | III. Total Hacienda Pública/Patrimonio (III = III A + III B + III C) | \$2,189,657.64 | \$1,908,773.94 |
| | | | IV. Total del Pasivo y Hacienda Pública/Patrimonio (IV = II + III) | \$5,033,329.14 | \$5,322,248.45 |

Bajo protesta de decir verdad declaramos que los Estados Financieros y sus Notas son razonablemente correctos y responsabilidad del emisor.

ENTE PÚBLICO: CASA DE LAS ARTESANÍAS DEL ESTADO DE YUCATÁN
Informe Analítico de la Deuda Pública y Otros Pasivos - LDF
DEL 1 DE ENERO AL 31 DE MARZO DE 2020
(PESOS)

| Denominación de la Deuda Pública y Otros Pasivos | Saldo | Disposiciones del Periodo (e) | Amortizaciones del Periodo (f) | Revaluaciones, Reclasificaciones y Otros Ajustes (g) | Saldo Final del Periodo (h) | Pago de Intereses del Periodo (i) | Pago de Comisiones y demás costos asociados durante el Periodo (j) |
|---|-----------------------------|-------------------------------|--------------------------------|--|-----------------------------|-----------------------------------|--|
| | 31 DE DICIEMBRE DE 2019 (d) | | | | h=d+e-f+g | | |
| 1. Deuda Pública (1=A+B) | \$0.00 | \$0.00 | \$0.00 | \$0.00 | \$0.00 | \$0.00 | \$0.00 |
| A. Corto Plazo (A=a1+a2+a3) | \$0.00 | \$0.00 | \$0.00 | \$0.00 | \$0.00 | \$0.00 | \$0.00 |
| a1) Instituciones de Crédito | \$0.00 | \$0.00 | \$0.00 | \$0.00 | \$0.00 | \$0.00 | \$0.00 |
| a2) Títulos y Valores | \$0.00 | \$0.00 | \$0.00 | \$0.00 | \$0.00 | \$0.00 | \$0.00 |
| a3) Arrendamientos Financieros | \$0.00 | \$0.00 | \$0.00 | \$0.00 | \$0.00 | \$0.00 | \$0.00 |
| B. Largo Plazo (B=b1+b2+b3) | \$0.00 | \$0.00 | \$0.00 | \$0.00 | \$0.00 | \$0.00 | \$0.00 |
| b1) Instituciones de Crédito | \$0.00 | \$0.00 | \$0.00 | \$0.00 | \$0.00 | \$0.00 | \$0.00 |
| b2) Títulos y Valores | \$0.00 | \$0.00 | \$0.00 | \$0.00 | \$0.00 | \$0.00 | \$0.00 |
| b3) Arrendamientos Financieros | \$0.00 | \$0.00 | \$0.00 | \$0.00 | \$0.00 | \$0.00 | \$0.00 |
| 2. Otros Pasivos | \$3,413,474.51 | \$0.00 | \$0.00 | \$0.00 | \$2,843,671.50 | \$0.00 | \$0.00 |
| 3. Total de la Deuda Pública y Otros Pasivos (3=1+2) | \$3,413,474.51 | \$0.00 | \$0.00 | \$0.00 | \$2,843,671.50 | \$0.00 | \$0.00 |
| 4. Deuda Contingente 1 (informativo) | \$0.00 | \$0.00 | \$0.00 | \$0.00 | \$0.00 | \$0.00 | \$0.00 |
| A. Deuda Contingente 1 | \$0.00 | \$0.00 | \$0.00 | \$0.00 | \$0.00 | \$0.00 | \$0.00 |
| B. Deuda Contingente 2 | \$0.00 | \$0.00 | \$0.00 | \$0.00 | \$0.00 | \$0.00 | \$0.00 |
| C. Deuda Contingente XX | \$0.00 | \$0.00 | \$0.00 | \$0.00 | \$0.00 | \$0.00 | \$0.00 |
| 5. Valor de Instrumentos Bono Cupón Cero 2 (Informativo) | \$0.00 | \$0.00 | \$0.00 | \$0.00 | \$0.00 | \$0.00 | \$0.00 |
| A. Instrumento Bono Cupón Cero 1 | \$0.00 | \$0.00 | \$0.00 | \$0.00 | \$0.00 | \$0.00 | \$0.00 |
| B. Instrumento Bono Cupón Cero 2 | \$0.00 | \$0.00 | \$0.00 | \$0.00 | \$0.00 | \$0.00 | \$0.00 |
| C. Instrumento Bono Cupón Cero XX | \$0.00 | \$0.00 | \$0.00 | \$0.00 | \$0.00 | \$0.00 | \$0.00 |

| Obligaciones a Corto Plazo (k) | Monto Contratado (l) | Plazo Pactado (m) | Tasa de Interés (n) | Comisiones y Costos Relacionados (o) | Tasa Efectiva (p) |
|--|----------------------|-------------------|---------------------|--------------------------------------|-------------------|
| 6. Obligaciones a Corto Plazo (Informativo) | \$0.00 | 0 | 0 | \$0.00 | \$0.00 |
| A. Crédito 1 | \$0.00 | 0 | 0 | \$0.00 | \$0.00 |
| B. Crédito 2 | \$0.00 | 0 | 0 | \$0.00 | \$0.00 |
| C. Crédito 3 | \$0.00 | 0 | 0 | \$0.00 | \$0.00 |
| D. Crédito 4 | \$0.00 | 0 | 0 | \$0.00 | \$0.00 |

ENTE PÚBLICO: CASA DE LAS ARTESANÍAS DEL ESTADO DE YUCATÁN
Informe Analítico de Obligaciones Diferentes de Financiamientos - LDF
DEL 1 DE ENERO AL 31 DE MARZO DE 2020
(PESOS)

| Denominación de las Obligaciones Diferentes de Financiamiento (c) | Fecha del Contrato (d) | Fecha de inicio de operación del proyecto (e) | Fecha de vencimiento (f) | Monto de la inversión pactado (g) | Plazo pactado (h) | Monto promedio mensual del pago de la contraprestación (i) | Monto promedio mensual del pago de la contraprestación correspondiente al pago de inversión (j) | Monto pagado de la inversión al 31 DE DICIEMBRE DE 2018 (k) | Monto pagado de la inversión actualizado al 31 DE DICIEMBRE DE 2018 (l) | Saldo pendiente por pagar de la inversión al 31 DE DICIEMBRE DE 2018 (m = g ? l) |
|--|------------------------|---|--------------------------|-----------------------------------|-------------------|--|---|---|---|--|
| A. Asociaciones Público Privadas (APP's) | | | | | | | | | | |
| (A=a+b+c+d) | | | | 0 | 0 | 0 | 0 | 0 | 0 | 0 |
| a) APP 1 | | | | 0 | 0 | 0 | 0 | 0 | 0 | 0 |
| b) APP 2 | | | | 0 | 0 | 0 | 0 | 0 | 0 | 0 |
| c) APP 3 | | | | 0 | 0 | 0 | 0 | 0 | 0 | 0 |
| d) APP XX | | | | 0 | 0 | 0 | 0 | 0 | 0 | 0 |
| B. Otros Instrumentos (B=a+b+c+d) | | | | 0 | 0 | 0 | 0 | 0 | 0 | 0 |
| a) Otro Instrumento 1 | | | | 0 | 0 | 0 | 0 | 0 | 0 | 0 |
| b) Otro Instrumento 2 | | | | 0 | 0 | 0 | 0 | 0 | 0 | 0 |
| c) Otro Instrumento 3 | | | | 0 | 0 | 0 | 0 | 0 | 0 | 0 |
| d) Otro Instrumento XX | | | | 0 | 0 | 0 | 0 | 0 | 0 | 0 |
| C. Total de Obligaciones Diferentes de Financiamiento (C=A+B) | | | | 0 | 0 | 0 | 0 | 0 | 0 | 0 |

Bajo protesta de decir verdad declaramos que los Estados Financieros y sus Notas son razonablemente correctos y responsabilidad del emisor.

ENTE PÚBLICO: CASA DE LAS ARTESANÍAS DEL ESTADO DE YUCATÁN
Balance Presupuestario - LDF
DEL 1 DE ENERO AL 31 DE MARZO DE 2020
(PESOS)

| Concepto (c) | Estimado/ Aprobado(d) | Devengado | Recaudado/ Pagado |
|--|-------------------------------|-----------------------|------------------------------|
| A. Ingresos Totales (A = A1+A2+A3) | \$19,961,128.00 | \$3,907,198.65 | \$3,907,198.65 |
| A1. Ingresos de Libre Disposición | \$19,961,128.00 | \$3,907,198.65 | \$3,907,198.65 |
| A2. Transferencias Federales Etiquetadas | \$0.00 | \$0.00 | \$0.00 |
| A3. Financiamiento Neto | \$0.00 | \$0.00 | \$0.00 |
| B. Egresos Presupuestarios1 (B = B1+B2) | \$19,961,128.00 | \$3,586,805.64 | \$3,586,805.64 |
| B1. Gasto No Etiquetado (sin incluir Amortización de la Deuda Pública) | \$19,961,128.00 | \$3,586,805.64 | \$3,586,805.64 |
| B2. Gasto Etiquetado (sin incluir Amortización de la Deuda Pública) | \$0.00 | \$0.00 | \$0.00 |
| C. Remanentes del Ejercicio Anterior (C = C1 + C2) | \$0.00 | \$0.00 | \$0.00 |
| C1. Remanentes de Ingresos de Libre Disposición aplicados en el periodo | \$0.00 | \$0.00 | \$0.00 |
| C2. Remanentes de Transferencias Federales Etiquetadas aplicados en el periodo | \$0.00 | \$0.00 | \$0.00 |
| I. Balance Presupuestario (I = A - B + C) | \$0.00 | \$320,393.01 | \$320,393.01 |
| II. Balance Presupuestario sin Financiamiento Neto (II = I - A3) | \$0.00 | \$320,393.01 | \$320,393.01 |
| III. Balance Presupuestario sin Financiamiento Neto y sin Remanentes del Ejercicio Anterior (III= II - C. | \$0.00 | \$320,393.01 | \$320,393.01 |
| Concepto | Aprobado | Devengado | Pagado |
| E. Intereses, Comisiones y Gastos de la Deuda (E = E1+ E2) | \$0.00 | \$0.00 | \$0.00 |
| E1. Intereses, Comisiones y Gastos de la Deuda con Gasto No Etiquetado | \$0.00 | \$0.00 | \$0.00 |
| E2. Intereses, Comisiones y Gastos de la Deuda con Gasto Etiquetado | \$0.00 | \$0.00 | \$0.00 |
| IV. Balance Primario (IV = III + E) | \$0.00 | \$320,393.01 | \$320,393.01 |
| Concepto | Estimado/ Aprobado | Devengado | Pagado Recaudado/ |
| F. Financiamiento (F = F1 + F2) | \$0.00 | \$0.00 | \$0.00 |
| F1. Financiamiento con Fuente de Pago de Ingresos de Libre Disposición | \$0.00 | \$0.00 | \$0.00 |
| F2. Financiamiento con Fuente de Pago de Transferencias Federales Etiquetadas | \$0.00 | \$0.00 | \$0.00 |
| G. Amortización de la Deuda (G = G1 + G2) | \$0.00 | \$0.00 | \$0.00 |
| G1. Amortización de la Deuda Pública con Gasto No Etiquetado | \$0.00 | \$0.00 | \$0.00 |
| G2. Amortización de la Deuda Pública con Gasto Etiquetado | \$0.00 | \$0.00 | \$0.00 |
| A3. Financiamiento Neto (A3 = F- G) | \$0.00 | \$0.00 | \$0.00 |
| Concepto | Estimado/ Aprobado | Devengado | Recaudado/ Pagado |
| A1. Ingresos de Libre Disposición | \$19,961,128.00 | \$3,907,198.65 | \$3,907,198.65 |
| A3.1 Financiamiento Neto con Fuente de Pago de Ingresos de Libre Disposición (A3.1= F1- G1) | \$0.00 | \$0.00 | \$0.00 |
| F1. Financiamiento con Fuente de Pago de Ingresos de Libre Disposición | \$0.00 | \$0.00 | \$0.00 |
| G1. Amortización de la Deuda Pública con Gasto No Etiquetado | \$0.00 | \$0.00 | \$0.00 |
| B1. Gasto No Etiquetado (sin incluir Amortización de la Deuda Pública) | \$19,961,128.00 | \$3,586,805.64 | \$3,586,805.64 |
| C1. Remanentes de Ingresos de Libre Disposición aplicados en el periodo | \$0.00 | \$0.00 | \$0.00 |
| V. Balance Presupuestario de Recursos Disponibles (V = A1+ A3.1 -- B 1+ C1) | \$0.00 | \$320,393.01 | \$320,393.01 |
| VI. Balance Presupuestario de Recursos Disponibles sin Financiamiento Neto (VI = V- A3.1) | \$0.00 | \$320,393.01 | \$320,393.01 |

ENTE PÚBLICO: CASA DE LAS ARTESANÍAS DEL ESTADO DE YUCATÁN
Balance Presupuestario - LDF
DEL 1 DE ENERO AL 31 DE MARZO DE 2020
(PESOS)

| Concepto | Estimado/ Aprobado | Devengado | Recaudado/ Pagado |
|---|-----------------------|-----------|----------------------|
| A2. Transferencias Federales Etiquetadas | \$0.00 | \$0.00 | \$0.00 |
| A3.2 Financiamiento Neto con Fuente de Pago de Transferencias Federales Etiquetadas (A3.2 = F2 - G2) | \$0.00 | \$0.00 | \$0.00 |
| F2. Financiamiento con Fuente de Pago de Transferencias Federales Etiquetadas | \$0.00 | \$0.00 | \$0.00 |
| G2. Amortización de la Deuda Pública con Gasto Etiquetado | \$0.00 | \$0.00 | \$0.00 |
| B2. Gasto Etiquetado (sin incluir Amortización de la Deuda Pública) | \$0.00 | \$0.00 | \$0.00 |
| C2. Remanentes de Transferencias Federales Etiquetadas aplicados en el periodo | \$0.00 | \$0.00 | \$0.00 |
| VII. Balance Presupuestario de Recursos Etiquetados (VII = A2 + A3.2 - B2 + C2) | \$0.00 | \$0.00 | \$0.00 |
| VIII. Balance Presupuestario de Recursos Etiquetados sin Financiamiento Neto (VIII = VII - A3.2) | \$0.00 | \$0.00 | \$0.00 |

Bajo protesta de decir verdad declaramos que los Estados Financieros y sus Notas son razonablemente correctos y responsabilidad del emisor.

ENTE PÚBLICO: CASA DE LAS ARTESANÍAS DEL ESTADO DE YUCATÁN
Estado Analítico de Ingresos Detallado - LDF
DEL 1 DE ENERO AL 31 DE MARZO DE 2020
(PESOS)

| Concepto (c) | Estimado (d) | Ampliaciones/ (Reducciones) | Ingreso | | | Diferencia (e) |
|--|------------------------|--------------------------------|------------------------|-----------------------|-----------------------|-------------------------|
| | | | Modificado | Devengado | Recaudado | |
| Ingresos de Libre Disposición | \$0.00 | \$0.00 | \$0.00 | \$0.00 | \$0.00 | \$0.00 |
| A. Impuestos | \$0.00 | \$0.00 | \$0.00 | \$0.00 | \$0.00 | \$0.00 |
| B. Cuotas y Aportaciones de Seguridad Social | \$0.00 | \$0.00 | \$0.00 | \$0.00 | \$0.00 | \$0.00 |
| C. Contribuciones de Mejoras | \$0.00 | \$0.00 | \$0.00 | \$0.00 | \$0.00 | \$0.00 |
| D. Derechos | \$0.00 | \$0.00 | \$0.00 | \$0.00 | \$0.00 | \$0.00 |
| E. Productos | \$0.00 | \$1,344.10 | \$1,344.10 | \$1,344.10 | \$1,344.10 | \$1,344.10 |
| F. Aprovechamientos | \$0.00 | \$0.00 | \$0.00 | \$0.00 | \$0.00 | \$0.00 |
| G. Ingresos por Ventas de Bienes y Prestación de Servicios | \$12,522,545.00 | -\$775,941.45 | \$11,746,603.55 | \$2,310,743.55 | \$2,310,743.55 | -\$10,211,801.45 |
| H. Participaciones (H=h1+h2+h3+h4+h5+h6+h7+h8+h9+h10+h11) | \$0.00 | \$0.00 | \$0.00 | \$0.00 | \$0.00 | \$0.00 |
| h1) Fondo General de Participaciones | \$0.00 | \$0.00 | \$0.00 | \$0.00 | \$0.00 | \$0.00 |
| h2) Fondo de Fomento Municipal | \$0.00 | \$0.00 | \$0.00 | \$0.00 | \$0.00 | \$0.00 |
| h3) Fondo de Fiscalización y Recaudación | \$0.00 | \$0.00 | \$0.00 | \$0.00 | \$0.00 | \$0.00 |
| h4) Fondo de Compensación | \$0.00 | \$0.00 | \$0.00 | \$0.00 | \$0.00 | \$0.00 |
| h5) Fondo de Extracción de Hidrocarburos | \$0.00 | \$0.00 | \$0.00 | \$0.00 | \$0.00 | \$0.00 |
| h6) Impuesto Especial Sobre Producción y Servicios | \$0.00 | \$0.00 | \$0.00 | \$0.00 | \$0.00 | \$0.00 |
| h7) 0.136% de la Recaudación Federal Participable | \$0.00 | \$0.00 | \$0.00 | \$0.00 | \$0.00 | \$0.00 |
| h8) 3.17% Sobre Extracción de Petróleo | \$0.00 | \$0.00 | \$0.00 | \$0.00 | \$0.00 | \$0.00 |
| h9) Gasolinas y Diésel | \$0.00 | \$0.00 | \$0.00 | \$0.00 | \$0.00 | \$0.00 |
| h10) Fondo del Impuesto Sobre la Renta | \$0.00 | \$0.00 | \$0.00 | \$0.00 | \$0.00 | \$0.00 |
| h11) Fondo de Estabilización de los Ingresos de las Entidades Federativas | \$0.00 | \$0.00 | \$0.00 | \$0.00 | \$0.00 | \$0.00 |
| I. Incentivos Derivados de la Colaboración Fiscal (I=i1+i2+i3+i4+i5) | \$0.00 | \$0.00 | \$0.00 | \$0.00 | \$0.00 | \$0.00 |
| i1) Tenencia o Uso de Vehículos | \$0.00 | \$0.00 | \$0.00 | \$0.00 | \$0.00 | \$0.00 |
| i2) Fondo de Compensación ISAN | \$0.00 | \$0.00 | \$0.00 | \$0.00 | \$0.00 | \$0.00 |
| i3) Impuesto Sobre Automóviles Nuevos | \$0.00 | \$0.00 | \$0.00 | \$0.00 | \$0.00 | \$0.00 |
| i4) Fondo de Compensación de Repecos-Intermedios | \$0.00 | \$0.00 | \$0.00 | \$0.00 | \$0.00 | \$0.00 |
| i5) Otros Incentivos Económicos | \$0.00 | \$0.00 | \$0.00 | \$0.00 | \$0.00 | \$0.00 |
| J. Transferencias y Asignaciones | \$7,438,583.00 | -\$162,511.00 | \$7,276,072.00 | \$1,595,111.00 | \$1,595,111.00 | -\$5,843,472.00 |
| K. Convenios | \$0.00 | \$0.00 | \$0.00 | \$0.00 | \$0.00 | \$0.00 |
| k1) Otros Convenios y Subsidios | \$0.00 | \$0.00 | \$0.00 | \$0.00 | \$0.00 | \$0.00 |
| L. Otros Ingresos de Libre Disposición (L=l1+l2) | \$0.00 | \$0.00 | \$0.00 | \$0.00 | \$0.00 | \$0.00 |
| l1) Participaciones en Ingresos Locales | \$0.00 | \$0.00 | \$0.00 | \$0.00 | \$0.00 | \$0.00 |
| l2) Otros Ingresos de Libre Disposición | \$0.00 | \$0.00 | \$0.00 | \$0.00 | \$0.00 | \$0.00 |
| I. Total de Ingresos de Libre Disposición (I=A+B+C+D+E+F+G+H+I+J+K+L) | \$19,961,128.00 | -\$937,108.35 | \$19,024,019.65 | \$3,907,198.65 | \$3,907,198.65 | -\$16,053,929.35 |
| Ingresos Excedentes de Ingresos de Libre Disposición | \$0.00 | \$0.00 | \$0.00 | \$0.00 | \$0.00 | \$0.00 |
| Transferencias Federales Etiquetadas | \$0.00 | \$0.00 | \$0.00 | \$0.00 | \$0.00 | \$0.00 |
| A. Aportaciones (A=a1+a2+a3+a4+a5+a6+a7+a8) | \$0.00 | \$0.00 | \$0.00 | \$0.00 | \$0.00 | \$0.00 |
| a1) Fondo de Aportaciones para la Nómina Educativa y Gasto Operativo | \$0.00 | \$0.00 | \$0.00 | \$0.00 | \$0.00 | \$0.00 |
| a2) Fondo de Aportaciones para los Servicios de Salud | \$0.00 | \$0.00 | \$0.00 | \$0.00 | \$0.00 | \$0.00 |
| a3) Fondo de Aportaciones para la Infraestructura Social | \$0.00 | \$0.00 | \$0.00 | \$0.00 | \$0.00 | \$0.00 |
| a4) Fondo de Aportaciones para el Fortalecimiento de los Municipios y de las | \$0.00 | \$0.00 | \$0.00 | \$0.00 | \$0.00 | \$0.00 |
| Demarcaciones Territoriales del Distrito Federal | \$0.00 | \$0.00 | \$0.00 | \$0.00 | \$0.00 | \$0.00 |
| a5) Fondo de Aportaciones Múltiples | \$0.00 | \$0.00 | \$0.00 | \$0.00 | \$0.00 | \$0.00 |

ENTE PÚBLICO: CASA DE LAS ARTESANÍAS DEL ESTADO DE YUCATÁN
Estado Analítico de Ingresos Detallado - LDF
DEL 1 DE ENERO AL 31 DE MARZO DE 2020
(PESOS)

| Concepto (c) | Estimado (d) | Ampliaciones/ (Reducciones) | Ingreso | | | Diferencia (e) |
|---|------------------------|--------------------------------|------------------------|-----------------------|-----------------------|-------------------------|
| | | | Modificado | Devengado | Recaudado | |
| a6) Fondo de Aportaciones para la Educación Tecnológica y de Adultos | \$0.00 | \$0.00 | \$0.00 | \$0.00 | \$0.00 | \$0.00 |
| a7) Fondo de Aportaciones para la Seguridad Pública de los Estados y del Distrito Federal | \$0.00 | \$0.00 | \$0.00 | \$0.00 | \$0.00 | \$0.00 |
| a8) Fondo de Aportaciones para el Fortalecimiento de las Entidades Federativas | \$0.00 | \$0.00 | \$0.00 | \$0.00 | \$0.00 | \$0.00 |
| B. Convenios (B=b1+b2+b3+b4) | \$0.00 | \$0.00 | \$0.00 | \$0.00 | \$0.00 | \$0.00 |
| b1) Convenios de Protección Social en Salud | \$0.00 | \$0.00 | \$0.00 | \$0.00 | \$0.00 | \$0.00 |
| b2) Convenios de Descentralización | \$0.00 | \$0.00 | \$0.00 | \$0.00 | \$0.00 | \$0.00 |
| b3) Convenios de Reasignación | \$0.00 | \$0.00 | \$0.00 | \$0.00 | \$0.00 | \$0.00 |
| b4) Otros Convenios y Subsidios | \$0.00 | \$0.00 | \$0.00 | \$0.00 | \$0.00 | \$0.00 |
| C. Fondos Distintos de Aportaciones (C=c1+c2) | \$0.00 | \$0.00 | \$0.00 | \$0.00 | \$0.00 | \$0.00 |
| c1) Fondo para Entidades Federativas y Municipios Productores de Hidrocarburos | \$0.00 | \$0.00 | \$0.00 | \$0.00 | \$0.00 | \$0.00 |
| c2) Fondo Minero | \$0.00 | \$0.00 | \$0.00 | \$0.00 | \$0.00 | \$0.00 |
| D. Transferencias, Subsidios y Subvenciones, y Pensiones y Jubilaciones | \$0.00 | \$0.00 | \$0.00 | \$0.00 | \$0.00 | \$0.00 |
| E. Otras Transferencias Federales Etiquetadas | \$0.00 | \$0.00 | \$0.00 | \$0.00 | \$0.00 | \$0.00 |
| II. Total de Transferencias Federales Etiquetadas (II = A + B + C + D + E) | \$0.00 | \$0.00 | \$0.00 | \$0.00 | \$0.00 | \$0.00 |
| III. Ingresos Derivados de Financiamientos (III = A) | \$0.00 | \$0.00 | \$0.00 | \$0.00 | \$0.00 | \$0.00 |
| A. Ingresos Derivados de Financiamientos | \$0.00 | \$0.00 | \$0.00 | \$0.00 | \$0.00 | \$0.00 |
| IV. Total de Ingresos (IV = I + II + III) | \$19,961,128.00 | -\$937,108.35 | \$19,024,019.65 | \$3,907,198.65 | \$3,907,198.65 | -\$16,053,929.35 |
| Datos Informativos | \$0.00 | \$0.00 | \$0.00 | \$0.00 | \$0.00 | \$0.00 |
| 1. Ingresos Derivados de Financiamientos con Fuente de Pago de Ingresos de Libre Disposición | \$0.00 | \$0.00 | \$0.00 | \$0.00 | \$0.00 | \$0.00 |
| 2. Ingresos Derivados de Financiamientos con Fuente de Pago de Transferencias Federales Etiquetadas | \$0.00 | \$0.00 | \$0.00 | \$0.00 | \$0.00 | \$0.00 |
| 3. Ingresos Derivados de Financiamientos (3 = 1 + 2) | \$0.00 | \$0.00 | \$0.00 | \$0.00 | \$0.00 | \$0.00 |

Bajo protesta de decir verdad declaramos que los Estados Financieros y sus Notas son razonablemente correctos y responsabilidad del emisor.

ENTE PÚBLICO: CASA DE LAS ARTESANÍAS DEL ESTADO DE YUCATÁN
Estado Analítico del Ejercicio del Presupuesto de Egresos Detallado - LDF
Clasificación por Objeto del Gasto (Capítulo y Concepto)
DEL 1 DE ENERO AL 31 DE MARZO DE 2020
(PESOS)

| Concepto (c) | Egresos | | | | | |
|---|------------------------|--------------------------------|------------------------|-----------------------|-----------------------|------------------------|
| | Aprobado (d) | Ampliaciones/ (Reducciones) | Modificado | Devengado | Pagado | Subejercido (e) |
| I. Gasto No Etiquetado (I=A+B+C+D+E+F+G+H+I) | \$19,961,128.00 | \$141,711.69 | \$20,102,839.69 | \$3,586,805.64 | \$3,586,805.64 | \$16,516,034.05 |
| A. Servicios Personales (A=a1+a2+a3+a4+a5+a6+a7) | \$8,646,575.00 | \$0.00 | \$8,646,575.00 | \$1,302,418.35 | \$1,302,418.35 | \$7,344,156.65 |
| a1) Remuneraciones al Personal de Carácter Permanente | \$6,024,276.00 | -\$43,489.37 | \$5,980,786.63 | \$952,851.30 | \$952,851.30 | \$5,027,935.33 |
| a2) Remuneraciones al Personal de Carácter Transitorio | \$76,380.00 | -\$12,730.00 | \$63,650.00 | \$0.00 | \$0.00 | \$63,650.00 |
| a3) Remuneraciones Adicionales y Especiales | \$1,064,561.00 | \$39,305.50 | \$1,103,866.50 | \$64,693.73 | \$64,693.73 | \$1,039,172.77 |
| a4) Seguridad Social | \$974,906.00 | -\$4,215.91 | \$970,690.09 | \$159,007.28 | \$159,007.28 | \$811,682.81 |
| a5) Otras Prestaciones Sociales y Económicas | \$444,600.00 | \$23,005.75 | \$467,605.75 | \$117,194.01 | \$117,194.01 | \$350,411.74 |
| a6) Previsiones | \$51,852.00 | -\$10,548.00 | \$41,304.00 | \$0.00 | \$0.00 | \$41,304.00 |
| a7) Pago de Estímulos a Servidores Públicos | \$10,000.00 | \$8,672.03 | \$18,672.03 | \$8,672.03 | \$8,672.03 | \$10,000.00 |
| B. Materiales y Suministros (B=b1+b2+b3+b4+b5+b6+b7+b8+b9) | \$6,787,176.00 | \$296,826.57 | \$7,084,002.57 | \$1,684,983.23 | \$1,684,983.23 | \$5,399,019.34 |
| b1) Materiales de Administración, Emisión de Documentos y Artículos Oficiales | \$80,400.00 | \$5,964.41 | \$86,364.41 | \$22,167.41 | \$22,167.41 | \$64,197.00 |
| b2) Alimentos y Utensilios | \$0.00 | \$0.00 | \$0.00 | \$0.00 | \$0.00 | \$0.00 |
| b3) Materias Primas y Materiales de Producción y Comercialización | \$6,012,000.00 | \$314,280.24 | \$6,326,280.24 | \$1,560,948.90 | \$1,560,948.90 | \$4,765,331.34 |
| b4) Materiales y Artículos de Construcción y de Reparación | \$182,700.00 | -\$32,590.61 | \$150,109.39 | \$9,119.39 | \$9,119.39 | \$140,990.00 |
| b5) Productos Químicos, Farmacéuticos y de Laboratorio | \$0.00 | \$0.00 | \$0.00 | \$0.00 | \$0.00 | \$0.00 |
| b6) Combustibles, Lubricantes y Aditivos | \$438,000.00 | \$18,244.17 | \$456,244.17 | \$89,473.17 | \$89,473.17 | \$366,771.00 |
| b7) Vestuario, Blancos, Prendas de Protección y Artículos Deportivos | \$0.00 | \$0.00 | \$0.00 | \$0.00 | \$0.00 | \$0.00 |
| b8) Materiales y Suministros Para Seguridad | \$0.00 | \$0.00 | \$0.00 | \$0.00 | \$0.00 | \$0.00 |
| b9) Herramientas, Refacciones y Accesorios Menores | \$74,076.00 | -\$9,071.64 | \$65,004.36 | \$3,274.36 | \$3,274.36 | \$61,730.00 |
| C. Servicios Generales (C=c1+c2+c3+c4+c5+c6+c7+c8+c9) | \$3,868,996.00 | -\$145,114.88 | \$3,723,881.12 | \$599,404.06 | \$599,404.06 | \$3,124,477.06 |
| c1) Servicios Básicos | \$284,760.00 | -\$31,142.32 | \$253,617.68 | \$40,047.68 | \$40,047.68 | \$213,570.00 |
| c2) Servicios de Arrendamiento | \$1,368,300.00 | -\$56,347.84 | \$1,311,952.16 | \$236,536.31 | \$236,536.31 | \$1,075,415.85 |
| c3) Servicios Profesionales, Científicos, Técnicos y Otros Servicios | \$496,400.00 | -\$57,003.37 | \$439,396.63 | \$52,674.63 | \$52,674.63 | \$386,722.00 |
| c4) Servicios Financieros, Bancarios y Comerciales | \$453,000.00 | -\$69,033.45 | \$383,966.55 | \$44,216.55 | \$44,216.55 | \$339,750.00 |
| c5) Servicios de Instalación, Reparación, Mantenimiento y Conservación | \$174,600.00 | \$49,558.14 | \$224,158.14 | \$93,208.14 | \$93,208.14 | \$130,950.00 |
| c6) Servicios de Comunicación y Publicidad | \$0.00 | \$0.00 | \$0.00 | \$0.00 | \$0.00 | \$0.00 |
| c7) Servicios de Traslado y Viáticos | \$448,000.00 | -\$12,524.20 | \$435,475.80 | \$41,824.95 | \$41,824.95 | \$393,650.85 |
| c8) Servicios Oficiales | \$317,920.00 | \$4,196.04 | \$322,116.04 | \$31,764.73 | \$31,764.73 | \$290,351.31 |
| c9) Otros Servicios Generales | \$326,016.00 | \$27,182.12 | \$353,198.12 | \$59,131.07 | \$59,131.07 | \$294,067.05 |
| D. Transferencias, Asignaciones, Subsidios y Otras Ayudas (D=d1+d2+d3+d4+d5+d6+d7+d8+d9) | \$538,381.00 | \$0.00 | \$538,381.00 | \$0.00 | \$0.00 | \$538,381.00 |
| d1) Transferencias Internas y Asignaciones al Sector Público | \$0.00 | \$0.00 | \$0.00 | \$0.00 | \$0.00 | \$0.00 |
| d2) Transferencias al Resto del Sector Público | \$0.00 | \$0.00 | \$0.00 | \$0.00 | \$0.00 | \$0.00 |
| d3) Subsidios y Subvenciones | \$300,000.00 | \$0.00 | \$300,000.00 | \$0.00 | \$0.00 | \$300,000.00 |
| d4) Ayudas Sociales | \$238,381.00 | \$0.00 | \$238,381.00 | \$0.00 | \$0.00 | \$238,381.00 |
| d5) Pensiones y Jubilaciones | \$0.00 | \$0.00 | \$0.00 | \$0.00 | \$0.00 | \$0.00 |
| d6) Transferencias a Fideicomisos, Mandatos y Otros Análogos | \$0.00 | \$0.00 | \$0.00 | \$0.00 | \$0.00 | \$0.00 |
| d7) Transferencias a la Seguridad Social | \$0.00 | \$0.00 | \$0.00 | \$0.00 | \$0.00 | \$0.00 |
| d8) Donativos | \$0.00 | \$0.00 | \$0.00 | \$0.00 | \$0.00 | \$0.00 |
| d9) Transferencias al Exterior | \$0.00 | \$0.00 | \$0.00 | \$0.00 | \$0.00 | \$0.00 |
| E. Bienes Muebles, Inmuebles e Intangibles (E=e1+e2+e3+e4+e5+e6+e7+e8+e9) | \$120,000.00 | -\$10,000.00 | \$110,000.00 | \$0.00 | \$0.00 | \$110,000.00 |

ENTE PÚBLICO: CASA DE LAS ARTESANÍAS DEL ESTADO DE YUCATÁN
Estado Analítico del Ejercicio del Presupuesto de Egresos Detallado - LDF
Clasificación por Objeto del Gasto (Capítulo y Concepto)
DEL 1 DE ENERO AL 31 DE MARZO DE 2020
(PESOS)

| Concepto (c) | Egresos | | | | | |
|--|---------------|--------------------------------|---------------|---------------|---------------|-----------------|
| | Aprobado (d) | Ampliaciones/ (Reducciones) | Modificado | Devengado | Pagado | Subejercido (e) |
| e1) Mobiliario y Equipo de Administración | \$60,000.00 | -\$5,000.00 | \$55,000.00 | \$0.00 | \$0.00 | \$55,000.00 |
| e2) Mobiliario y Equipo Educativo y Recreativo | \$0.00 | \$0.00 | \$0.00 | \$0.00 | \$0.00 | \$0.00 |
| e3) Equipo e Instrumental Médico y de Laboratorio | \$0.00 | \$0.00 | \$0.00 | \$0.00 | \$0.00 | \$0.00 |
| e4) Vehículos y Equipo de Transporte | \$0.00 | \$0.00 | \$0.00 | \$0.00 | \$0.00 | \$0.00 |
| e5) Equipo de Defensa y Seguridad | \$0.00 | \$0.00 | \$0.00 | \$0.00 | \$0.00 | \$0.00 |
| e6) Maquinaria, Otros Equipos y Herramientas | \$0.00 | \$0.00 | \$0.00 | \$0.00 | \$0.00 | \$0.00 |
| e7) Activos Biológicos | \$0.00 | \$0.00 | \$0.00 | \$0.00 | \$0.00 | \$0.00 |
| e8) Bienes Inmuebles | \$0.00 | \$0.00 | \$0.00 | \$0.00 | \$0.00 | \$0.00 |
| e9) Activos Intangibles | \$60,000.00 | -\$5,000.00 | \$55,000.00 | \$0.00 | \$0.00 | \$55,000.00 |
| F. Inversión Pública (F=f1+f2+f3) | \$0.00 | \$0.00 | \$0.00 | \$0.00 | \$0.00 | \$0.00 |
| f1) Obra Pública en Bienes de Dominio Público | \$0.00 | \$0.00 | \$0.00 | \$0.00 | \$0.00 | \$0.00 |
| f2) Obra Pública en Bienes Propios | \$0.00 | \$0.00 | \$0.00 | \$0.00 | \$0.00 | \$0.00 |
| f3) Proyectos Productivos y Acciones de Fomento | \$0.00 | \$0.00 | \$0.00 | \$0.00 | \$0.00 | \$0.00 |
| G. Inversiones Financieras y Otras Provisiones (G=g1+g2+g3+g4+g5+g6+g7) | \$0.00 | \$0.00 | \$0.00 | \$0.00 | \$0.00 | \$0.00 |
| g1) Inversiones Para el Fomento de Actividades Productivas | \$0.00 | \$0.00 | \$0.00 | \$0.00 | \$0.00 | \$0.00 |
| g2) Acciones y Participaciones de Capital | \$0.00 | \$0.00 | \$0.00 | \$0.00 | \$0.00 | \$0.00 |
| g3) Compra de Títulos y Valores | \$0.00 | \$0.00 | \$0.00 | \$0.00 | \$0.00 | \$0.00 |
| g4) Concesión de Préstamos | \$0.00 | \$0.00 | \$0.00 | \$0.00 | \$0.00 | \$0.00 |
| g5) Inversiones en Fideicomisos, Mandatos y Otros Análogos Fideicomiso de Desastres Naturales (Informativo) | \$0.00 | \$0.00 | \$0.00 | \$0.00 | \$0.00 | \$0.00 |
| g6) Otras Inversiones Financieras | \$0.00 | \$0.00 | \$0.00 | \$0.00 | \$0.00 | \$0.00 |
| g7) Provisiones para Contingencias y Otras Erogaciones Especiales | \$0.00 | \$0.00 | \$0.00 | \$0.00 | \$0.00 | \$0.00 |
| H. Participaciones y Aportaciones (H=h1+h2+h3) | \$0.00 | \$0.00 | \$0.00 | \$0.00 | \$0.00 | \$0.00 |
| h1) Participaciones | \$0.00 | \$0.00 | \$0.00 | \$0.00 | \$0.00 | \$0.00 |
| h2) Aportaciones | \$0.00 | \$0.00 | \$0.00 | \$0.00 | \$0.00 | \$0.00 |
| h3) Convenios | \$0.00 | \$0.00 | \$0.00 | \$0.00 | \$0.00 | \$0.00 |
| I. Deuda Pública (I=i1+i2+i3+i4+i5+i6+i7) | \$0.00 | \$0.00 | \$0.00 | \$0.00 | \$0.00 | \$0.00 |
| i1) Amortización de la Deuda Pública | \$0.00 | \$0.00 | \$0.00 | \$0.00 | \$0.00 | \$0.00 |
| i2) Intereses de la Deuda Pública | \$0.00 | \$0.00 | \$0.00 | \$0.00 | \$0.00 | \$0.00 |
| i3) Comisiones de la Deuda Pública | \$0.00 | \$0.00 | \$0.00 | \$0.00 | \$0.00 | \$0.00 |
| i4) Gastos de la Deuda Pública | \$0.00 | \$0.00 | \$0.00 | \$0.00 | \$0.00 | \$0.00 |
| i5) Costo por Coberturas | \$0.00 | \$0.00 | \$0.00 | \$0.00 | \$0.00 | \$0.00 |
| i6) Apoyos Financieros | \$0.00 | \$0.00 | \$0.00 | \$0.00 | \$0.00 | \$0.00 |
| i7) Adeudos de Ejercicios Fiscales Anteriores (ADEFAS) | \$0.00 | \$0.00 | \$0.00 | \$0.00 | \$0.00 | \$0.00 |
| II. Gasto Etiquetado (II=A+B+C+D+E+F+G+H+I) | \$0.00 | \$0.00 | \$0.00 | \$0.00 | \$0.00 | \$0.00 |
| A. Servicios Personales (A=a1+a2+a3+a4+a5+a6+a7) | \$0.00 | \$0.00 | \$0.00 | \$0.00 | \$0.00 | \$0.00 |
| a1) Remuneraciones al Personal de Carácter Permanente | \$0.00 | \$0.00 | \$0.00 | \$0.00 | \$0.00 | \$0.00 |
| a2) Remuneraciones al Personal de Carácter Transitorio | \$0.00 | \$0.00 | \$0.00 | \$0.00 | \$0.00 | \$0.00 |
| a3) Remuneraciones Adicionales y Especiales | \$0.00 | \$0.00 | \$0.00 | \$0.00 | \$0.00 | \$0.00 |
| a4) Seguridad Social | \$0.00 | \$0.00 | \$0.00 | \$0.00 | \$0.00 | \$0.00 |

ENTE PÚBLICO: CASA DE LAS ARTESANÍAS DEL ESTADO DE YUCATÁN
Estado Analítico del Ejercicio del Presupuesto de Egresos Detallado - LDF
Clasificación por Objeto del Gasto (Capítulo y Concepto)
DEL 1 DE ENERO AL 31 DE MARZO DE 2020
(PESOS)

| Concepto (c) | Egresos | | | | | | Subejercido (e) |
|---|---------------|--------------------------------|---------------|---------------|---------------|---------------|-----------------|
| | Aprobado (d) | Ampliaciones/ (Reducciones) | Modificado | Devengado | Pagado | | |
| a5) Otras Prestaciones Sociales y Económicas | \$0.00 | \$0.00 | \$0.00 | \$0.00 | \$0.00 | \$0.00 | \$0.00 |
| a6) Previsiones | \$0.00 | \$0.00 | \$0.00 | \$0.00 | \$0.00 | \$0.00 | \$0.00 |
| a7) Pago de Estímulos a Servidores Públicos | \$0.00 | \$0.00 | \$0.00 | \$0.00 | \$0.00 | \$0.00 | \$0.00 |
| B. Materiales y Suministros (B=b1+b2+b3+b4+b5+b6+b7+b8+b9) | \$0.00 | \$0.00 | \$0.00 | \$0.00 | \$0.00 | \$0.00 | \$0.00 |
| b1) Materiales de Administración, Emisión de Documentos y Artículos Oficiales | \$0.00 | \$0.00 | \$0.00 | \$0.00 | \$0.00 | \$0.00 | \$0.00 |
| b2) Alimentos y Utensilios | \$0.00 | \$0.00 | \$0.00 | \$0.00 | \$0.00 | \$0.00 | \$0.00 |
| b3) Materias Primas y Materiales de Producción y Comercialización | \$0.00 | \$0.00 | \$0.00 | \$0.00 | \$0.00 | \$0.00 | \$0.00 |
| b4) Materiales y Artículos de Construcción y de Reparación | \$0.00 | \$0.00 | \$0.00 | \$0.00 | \$0.00 | \$0.00 | \$0.00 |
| b5) Productos Químicos, Farmacéuticos y de Laboratorio | \$0.00 | \$0.00 | \$0.00 | \$0.00 | \$0.00 | \$0.00 | \$0.00 |
| b6) Combustibles, Lubricantes y Aditivos | \$0.00 | \$0.00 | \$0.00 | \$0.00 | \$0.00 | \$0.00 | \$0.00 |
| b7) Vestuario, Blancos, Prendas de Protección y Artículos Deportivos | \$0.00 | \$0.00 | \$0.00 | \$0.00 | \$0.00 | \$0.00 | \$0.00 |
| b8) Materiales y Suministros Para Seguridad | \$0.00 | \$0.00 | \$0.00 | \$0.00 | \$0.00 | \$0.00 | \$0.00 |
| b9) Herramientas, Refacciones y Accesorios Menores | \$0.00 | \$0.00 | \$0.00 | \$0.00 | \$0.00 | \$0.00 | \$0.00 |
| C. Servicios Generales (C=c1+c2+c3+c4+c5+c6+c7+c8+c9) | \$0.00 | \$0.00 | \$0.00 | \$0.00 | \$0.00 | \$0.00 | \$0.00 |
| c1) Servicios Básicos | \$0.00 | \$0.00 | \$0.00 | \$0.00 | \$0.00 | \$0.00 | \$0.00 |
| c2) Servicios de Arrendamiento | \$0.00 | \$0.00 | \$0.00 | \$0.00 | \$0.00 | \$0.00 | \$0.00 |
| c3) Servicios Profesionales, Científicos, Técnicos y Otros Servicios | \$0.00 | \$0.00 | \$0.00 | \$0.00 | \$0.00 | \$0.00 | \$0.00 |
| c4) Servicios Financieros, Bancarios y Comerciales | \$0.00 | \$0.00 | \$0.00 | \$0.00 | \$0.00 | \$0.00 | \$0.00 |
| c5) Servicios de Instalación, Reparación, Mantenimiento y Conservación | \$0.00 | \$0.00 | \$0.00 | \$0.00 | \$0.00 | \$0.00 | \$0.00 |
| c6) Servicios de Comunicación Social y Publicidad | \$0.00 | \$0.00 | \$0.00 | \$0.00 | \$0.00 | \$0.00 | \$0.00 |
| c7) Servicios de Traslado y Viáticos | \$0.00 | \$0.00 | \$0.00 | \$0.00 | \$0.00 | \$0.00 | \$0.00 |
| c8) Servicios Oficiales | \$0.00 | \$0.00 | \$0.00 | \$0.00 | \$0.00 | \$0.00 | \$0.00 |
| c9) Otros Servicios Generales | \$0.00 | \$0.00 | \$0.00 | \$0.00 | \$0.00 | \$0.00 | \$0.00 |
| D. Transferencias, Asignaciones, Subsidios y Otras Ayudas (D=d1+d2+d3+d4+d5+d6+d7+d8+d9) | \$0.00 | \$0.00 | \$0.00 | \$0.00 | \$0.00 | \$0.00 | \$0.00 |
| d1) Transferencias Internas y Asignaciones al Sector Público | \$0.00 | \$0.00 | \$0.00 | \$0.00 | \$0.00 | \$0.00 | \$0.00 |
| d2) Transferencias al Resto del Sector Público | \$0.00 | \$0.00 | \$0.00 | \$0.00 | \$0.00 | \$0.00 | \$0.00 |
| d3) Subsidios y Subvenciones | \$0.00 | \$0.00 | \$0.00 | \$0.00 | \$0.00 | \$0.00 | \$0.00 |
| d4) Ayudas Sociales | \$0.00 | \$0.00 | \$0.00 | \$0.00 | \$0.00 | \$0.00 | \$0.00 |
| d5) Pensiones y Jubilaciones | \$0.00 | \$0.00 | \$0.00 | \$0.00 | \$0.00 | \$0.00 | \$0.00 |
| d6) Transferencias a Fideicomisos, Mandatos y Otros Análogos | \$0.00 | \$0.00 | \$0.00 | \$0.00 | \$0.00 | \$0.00 | \$0.00 |
| d7) Transferencias a la Seguridad Social | \$0.00 | \$0.00 | \$0.00 | \$0.00 | \$0.00 | \$0.00 | \$0.00 |
| d8) Donativos | \$0.00 | \$0.00 | \$0.00 | \$0.00 | \$0.00 | \$0.00 | \$0.00 |
| d9) Transferencias al Exterior | \$0.00 | \$0.00 | \$0.00 | \$0.00 | \$0.00 | \$0.00 | \$0.00 |
| E. Bienes Muebles, Inmuebles e Intangibles (E=e1+e2+e3+e4+e5+e6+e7+e8+e9) | \$0.00 | \$0.00 | \$0.00 | \$0.00 | \$0.00 | \$0.00 | \$0.00 |
| e1) Mobiliario y Equipo de Administración | \$0.00 | \$0.00 | \$0.00 | \$0.00 | \$0.00 | \$0.00 | \$0.00 |
| e2) Mobiliario y Equipo Educativo y Recreativo | \$0.00 | \$0.00 | \$0.00 | \$0.00 | \$0.00 | \$0.00 | \$0.00 |
| e3) Equipo e Instrumental Médico y de Laboratorio | \$0.00 | \$0.00 | \$0.00 | \$0.00 | \$0.00 | \$0.00 | \$0.00 |
| e4) Vehículos y Equipo de Transporte | \$0.00 | \$0.00 | \$0.00 | \$0.00 | \$0.00 | \$0.00 | \$0.00 |
| e5) Equipo de Defensa y Seguridad | \$0.00 | \$0.00 | \$0.00 | \$0.00 | \$0.00 | \$0.00 | \$0.00 |
| e6) Maquinaria, Otros Equipos y Herramientas | \$0.00 | \$0.00 | \$0.00 | \$0.00 | \$0.00 | \$0.00 | \$0.00 |

ENTE PÚBLICO: CASA DE LAS ARTESANÍAS DEL ESTADO DE YUCATÁN
Estado Analítico del Ejercicio del Presupuesto de Egresos Detallado - LDF
Clasificación por Objeto del Gasto (Capítulo y Concepto)
DEL 1 DE ENERO AL 31 DE MARZO DE 2020
(PESOS)

| Concepto (c) | Aprobado (d) | Ampliaciones/ (Reducciones) | Egresos | | | Subejercido (e) |
|--|------------------------|--------------------------------|------------------------|-----------------------|-----------------------|------------------------|
| | | | Modificado | Devengado | Pagado | |
| e7) Activos Biológicos | \$0.00 | \$0.00 | \$0.00 | \$0.00 | \$0.00 | \$0.00 |
| e8) Bienes Inmuebles | \$0.00 | \$0.00 | \$0.00 | \$0.00 | \$0.00 | \$0.00 |
| e9) Activos Intangibles | \$0.00 | \$0.00 | \$0.00 | \$0.00 | \$0.00 | \$0.00 |
| F. Inversión Pública (F=f1+f2+f3) | \$0.00 | \$0.00 | \$0.00 | \$0.00 | \$0.00 | \$0.00 |
| f1) Obra Pública en Bienes de Dominio Público | \$0.00 | \$0.00 | \$0.00 | \$0.00 | \$0.00 | \$0.00 |
| f2) Obra Pública en Bienes Propios | \$0.00 | \$0.00 | \$0.00 | \$0.00 | \$0.00 | \$0.00 |
| f3) Proyectos Productivos y Acciones de Fomento | \$0.00 | \$0.00 | \$0.00 | \$0.00 | \$0.00 | \$0.00 |
| G. Inversiones Financieras y Otras Provisiones (G=g1+g2+g3+g4+g5+g6+g7) | \$0.00 | \$0.00 | \$0.00 | \$0.00 | \$0.00 | \$0.00 |
| g1) Inversiones Para el Fomento de Actividades Productivas | \$0.00 | \$0.00 | \$0.00 | \$0.00 | \$0.00 | \$0.00 |
| g2) Acciones y Participaciones de Capital | \$0.00 | \$0.00 | \$0.00 | \$0.00 | \$0.00 | \$0.00 |
| g3) Compra de Títulos y Valores | \$0.00 | \$0.00 | \$0.00 | \$0.00 | \$0.00 | \$0.00 |
| g4) Concesión de Préstamos | \$0.00 | \$0.00 | \$0.00 | \$0.00 | \$0.00 | \$0.00 |
| g5) Inversiones en Fideicomisos, Mandatos y Otros Análogos Fideicomiso de Desastres Naturales (Informativo) | \$0.00 | \$0.00 | \$0.00 | \$0.00 | \$0.00 | \$0.00 |
| g6) Otras Inversiones Financieras | \$0.00 | \$0.00 | \$0.00 | \$0.00 | \$0.00 | \$0.00 |
| g7) Provisiones para Contingencias y Otras Erogaciones Especiales | \$0.00 | \$0.00 | \$0.00 | \$0.00 | \$0.00 | \$0.00 |
| H. Participaciones y Aportaciones (H=h1+h2+h3) | \$0.00 | \$0.00 | \$0.00 | \$0.00 | \$0.00 | \$0.00 |
| h1) Participaciones | \$0.00 | \$0.00 | \$0.00 | \$0.00 | \$0.00 | \$0.00 |
| h2) Aportaciones | \$0.00 | \$0.00 | \$0.00 | \$0.00 | \$0.00 | \$0.00 |
| h3) Convenios | \$0.00 | \$0.00 | \$0.00 | \$0.00 | \$0.00 | \$0.00 |
| I. Deuda Pública (I=i1+i2+i3+i4+i5+i6+i7) | \$0.00 | \$0.00 | \$0.00 | \$0.00 | \$0.00 | \$0.00 |
| i1) Amortización de la Deuda Pública | \$0.00 | \$0.00 | \$0.00 | \$0.00 | \$0.00 | \$0.00 |
| i2) Intereses de la Deuda Pública | \$0.00 | \$0.00 | \$0.00 | \$0.00 | \$0.00 | \$0.00 |
| i3) Comisiones de la Deuda Pública | \$0.00 | \$0.00 | \$0.00 | \$0.00 | \$0.00 | \$0.00 |
| i4) Gastos de la Deuda Pública | \$0.00 | \$0.00 | \$0.00 | \$0.00 | \$0.00 | \$0.00 |
| i5) Costo por Coberturas | \$0.00 | \$0.00 | \$0.00 | \$0.00 | \$0.00 | \$0.00 |
| i6) Apoyos Financieros | \$0.00 | \$0.00 | \$0.00 | \$0.00 | \$0.00 | \$0.00 |
| i7) Adeudos de Ejercicios Fiscales Anteriores (ADEFAS) | \$0.00 | \$0.00 | \$0.00 | \$0.00 | \$0.00 | \$0.00 |
| III. Total de Egresos (III = I + II) | \$19,961,128.00 | \$141,711.69 | \$20,102,839.69 | \$3,586,805.64 | \$3,586,805.64 | \$16,516,034.05 |

Bajo protesta de decir verdad declaramos que los Estados Financieros y sus Notas son razonablemente correctos y responsabilidad del emisor.

ENTE PÚBLICO: CASA DE LAS ARTESANÍAS DEL ESTADO DE YUCATÁN
Estado Analítico del Ejercicio del Presupuesto de Egresos Detallado - LDF
Clasificación Administrativa
DEL 1 DE ENERO AL 31 DE MARZO DE 2020
(PESOS)

| Concepto (c) | Egresos | | | | | |
|--|------------------------|--------------------------------|------------------------|-----------------------|-----------------------|------------------------|
| | Aprobado (d) | Ampliaciones/ (Reducciones) | Modificado | Devengado | Pagado | Subejercido (e) |
| I. Gasto No Etiquetado | \$19,961,128.00 | \$141,711.39 | \$20,102,839.39 | \$3,586,805.64 | \$3,586,805.64 | \$16,516,033.75 |
| CASA DE LAS ARTESANÍAS DEL ESTADO DE YUCATÁN | \$19,961,128.00 | \$141,711.39 | \$20,102,839.39 | \$3,586,805.64 | \$3,586,805.64 | \$16,516,033.75 |
| II. Gasto Etiquetado | \$0.00 | \$0.00 | \$0.00 | \$0.00 | \$0.00 | \$0.00 |
| CASA DE LAS ARTESANÍAS DEL ESTADO DE YUCATÁN | \$0.00 | \$0.00 | \$0.00 | \$0.00 | \$0.00 | \$0.00 |
| III. Total de Egresos (III = I + II) | \$19,961,128.00 | \$141,711.39 | \$20,102,839.39 | \$3,586,805.64 | \$3,586,805.64 | \$16,516,033.75 |

Bajo protesta de decir verdad declaramos que los Estados Financieros y sus Notas son razonablemente correctos y responsabilidad del emisor.

ENTE PÚBLICO: CASA DE LAS ARTESANÍAS DEL ESTADO DE YUCATÁN
Estado Analítico del Ejercicio del Presupuesto de Egresos Detallado - LDF
Clasificación Funcional (Finalidad y Función)
DEL 1 DE ENERO AL 31 DE MARZO DE 2020
(PESOS)

| Concepto (c) | Egresos | | | | | |
|---|------------------------|--------------------------------|------------------------|-----------------------|-----------------------|------------------------|
| | Aprobado (d) | Ampliaciones/ (Reducciones) | Modificado | Devengado | Pagado | Subejercido (e) |
| I. Gasto No Etiquetado (I=A+B+C+D) | \$19,961,128.00 | \$141,711.69 | \$20,102,839.69 | \$3,586,805.64 | \$3,586,805.64 | \$16,516,034.05 |
| A. Gobierno (A=a1+a2+a3+a4+a5+a6+a7+a8) | \$0.00 | \$0.00 | \$0.00 | \$0.00 | \$0.00 | \$0.00 |
| a1) Legislación | \$0.00 | \$0.00 | \$0.00 | \$0.00 | \$0.00 | \$0.00 |
| a2) Justicia | \$0.00 | \$0.00 | \$0.00 | \$0.00 | \$0.00 | \$0.00 |
| a3) Coordinación de la Política de Gobierno | \$0.00 | \$0.00 | \$0.00 | \$0.00 | \$0.00 | \$0.00 |
| a4) Relaciones Exteriores | \$0.00 | \$0.00 | \$0.00 | \$0.00 | \$0.00 | \$0.00 |
| a5) Asuntos Financieros y Hacendarios | \$0.00 | \$0.00 | \$0.00 | \$0.00 | \$0.00 | \$0.00 |
| a6) Seguridad Nacional | \$0.00 | \$0.00 | \$0.00 | \$0.00 | \$0.00 | \$0.00 |
| a7) Asuntos de Orden Público y de Seguridad Interior | \$0.00 | \$0.00 | \$0.00 | \$0.00 | \$0.00 | \$0.00 |
| a8) Otros Servicios Generales | \$0.00 | \$0.00 | \$0.00 | \$0.00 | \$0.00 | \$0.00 |
| B. Desarrollo Social (B=b1+b2+b3+b4+b5+b6+b7) | \$19,961,128.00 | \$141,711.69 | \$20,102,839.69 | \$3,586,805.64 | \$3,586,805.64 | \$16,516,034.05 |
| b1) Protección Ambiental | \$0.00 | \$0.00 | \$0.00 | \$0.00 | \$0.00 | \$0.00 |
| b2) Vivienda y Servicios a la Comunidad | \$0.00 | \$0.00 | \$0.00 | \$0.00 | \$0.00 | \$0.00 |
| b3) Salud | \$0.00 | \$0.00 | \$0.00 | \$0.00 | \$0.00 | \$0.00 |
| b4) Recreación, Cultura y Otras Manifestaciones Sociales | \$19,961,128.00 | \$141,711.69 | \$20,102,839.69 | \$3,586,805.64 | \$3,586,805.64 | \$16,516,034.05 |
| b5) Educación | \$0.00 | \$0.00 | \$0.00 | \$0.00 | \$0.00 | \$0.00 |
| b6) Protección Social | \$0.00 | \$0.00 | \$0.00 | \$0.00 | \$0.00 | \$0.00 |
| b7) Otros Asuntos Sociales | \$0.00 | \$0.00 | \$0.00 | \$0.00 | \$0.00 | \$0.00 |
| C. Desarrollo Económico (C=c1+c2+c3+c4+c5+c6+c7+c8+c9) | \$0.00 | \$0.00 | \$0.00 | \$0.00 | \$0.00 | \$0.00 |
| c1) Asuntos Económicos, Comerciales y Laborales en General | \$0.00 | \$0.00 | \$0.00 | \$0.00 | \$0.00 | \$0.00 |
| c2) Agropecuaria, Silvicultura, Pesca y Caza | \$0.00 | \$0.00 | \$0.00 | \$0.00 | \$0.00 | \$0.00 |
| c3) Combustibles y Energía | \$0.00 | \$0.00 | \$0.00 | \$0.00 | \$0.00 | \$0.00 |
| c4) Minería, Manufacturas y Construcción | \$0.00 | \$0.00 | \$0.00 | \$0.00 | \$0.00 | \$0.00 |
| c5) Transporte | \$0.00 | \$0.00 | \$0.00 | \$0.00 | \$0.00 | \$0.00 |
| c6) Comunicaciones | \$0.00 | \$0.00 | \$0.00 | \$0.00 | \$0.00 | \$0.00 |
| c7) Turismo | \$0.00 | \$0.00 | \$0.00 | \$0.00 | \$0.00 | \$0.00 |
| c8) Ciencia, Tecnología e Innovación | \$0.00 | \$0.00 | \$0.00 | \$0.00 | \$0.00 | \$0.00 |
| c9) Otras Industrias y Otros Asuntos Económicos | \$0.00 | \$0.00 | \$0.00 | \$0.00 | \$0.00 | \$0.00 |
| D. Otras No Clasificadas en Funciones Anteriores (D=d1+d2+d3+d4) | \$0.00 | \$0.00 | \$0.00 | \$0.00 | \$0.00 | \$0.00 |
| d1) Transacciones de la Deuda Pública / Costo Financiero de la Deuda | \$0.00 | \$0.00 | \$0.00 | \$0.00 | \$0.00 | \$0.00 |
| d2) Transferencias, Participaciones y Aportaciones Entre Diferentes Niveles y | | | | | | |
| Órdenes de Gobierno | \$0.00 | \$0.00 | \$0.00 | \$0.00 | \$0.00 | \$0.00 |
| d3) Saneamiento del Sistema Financiero | \$0.00 | \$0.00 | \$0.00 | \$0.00 | \$0.00 | \$0.00 |
| d4) Adeudos de Ejercicios Fiscales Anteriores | \$0.00 | \$0.00 | \$0.00 | \$0.00 | \$0.00 | \$0.00 |
| II. Gasto Etiquetado (II=A+B+C+D) | \$0.00 | \$0.00 | \$0.00 | \$0.00 | \$0.00 | \$0.00 |
| A. Gobierno (A=a1+a2+a3+a4+a5+a6+a7+a8) | \$0.00 | \$0.00 | \$0.00 | \$0.00 | \$0.00 | \$0.00 |
| a1) Legislación | \$0.00 | \$0.00 | \$0.00 | \$0.00 | \$0.00 | \$0.00 |
| a2) Justicia | \$0.00 | \$0.00 | \$0.00 | \$0.00 | \$0.00 | \$0.00 |

ENTE PÚBLICO: CASA DE LAS ARTESANÍAS DEL ESTADO DE YUCATÁN
Estado Analítico del Ejercicio del Presupuesto de Egresos Detallado - LDF
Clasificación Funcional (Finalidad y Función)
DEL 1 DE ENERO AL 31 DE MARZO DE 2020
(PESOS)

| Concepto (c) | Egresos | | | | | | Subejercido (e) |
|---|------------------------|--------------------------------|------------------------|-----------------------|-----------------------|------------------------|-----------------|
| | Aprobado (d) | Ampliaciones/ (Reducciones) | Modificado | Devengado | Pagado | | |
| a3) Coordinación de la Política de Gobierno | \$0.00 | \$0.00 | \$0.00 | \$0.00 | \$0.00 | \$0.00 | \$0.00 |
| a4) Relaciones Exteriores | \$0.00 | \$0.00 | \$0.00 | \$0.00 | \$0.00 | \$0.00 | \$0.00 |
| a5) Asuntos Financieros y Hacendarios | \$0.00 | \$0.00 | \$0.00 | \$0.00 | \$0.00 | \$0.00 | \$0.00 |
| a6) Seguridad Nacional | \$0.00 | \$0.00 | \$0.00 | \$0.00 | \$0.00 | \$0.00 | \$0.00 |
| a7) Asuntos de Orden Público y de Seguridad Interior | \$0.00 | \$0.00 | \$0.00 | \$0.00 | \$0.00 | \$0.00 | \$0.00 |
| a8) Otros Servicios Generales | \$0.00 | \$0.00 | \$0.00 | \$0.00 | \$0.00 | \$0.00 | \$0.00 |
| B. Desarrollo Social (B=b1+b2+b3+b4+b5+b6+b7) | \$0.00 | \$0.00 | \$0.00 | \$0.00 | \$0.00 | \$0.00 | \$0.00 |
| b1) Protección Ambiental | \$0.00 | \$0.00 | \$0.00 | \$0.00 | \$0.00 | \$0.00 | \$0.00 |
| b2) Vivienda y Servicios a la Comunidad | \$0.00 | \$0.00 | \$0.00 | \$0.00 | \$0.00 | \$0.00 | \$0.00 |
| b3) Salud | \$0.00 | \$0.00 | \$0.00 | \$0.00 | \$0.00 | \$0.00 | \$0.00 |
| b4) Recreación, Cultura y Otras Manifestaciones Sociales | \$0.00 | \$0.00 | \$0.00 | \$0.00 | \$0.00 | \$0.00 | \$0.00 |
| b5) Educación | \$0.00 | \$0.00 | \$0.00 | \$0.00 | \$0.00 | \$0.00 | \$0.00 |
| b6) Protección Social | \$0.00 | \$0.00 | \$0.00 | \$0.00 | \$0.00 | \$0.00 | \$0.00 |
| b7) Otros Asuntos Sociales | \$0.00 | \$0.00 | \$0.00 | \$0.00 | \$0.00 | \$0.00 | \$0.00 |
| C. Desarrollo Económico (C=c1+c2+c3+c4+c5+c6+c7+c8+c9) | \$0.00 | \$0.00 | \$0.00 | \$0.00 | \$0.00 | \$0.00 | \$0.00 |
| c1) Asuntos Económicos, Comerciales y Laborales en General | \$0.00 | \$0.00 | \$0.00 | \$0.00 | \$0.00 | \$0.00 | \$0.00 |
| c2) Agropecuaria, Silvicultura, Pesca y Caza | \$0.00 | \$0.00 | \$0.00 | \$0.00 | \$0.00 | \$0.00 | \$0.00 |
| c3) Combustibles y Energía | \$0.00 | \$0.00 | \$0.00 | \$0.00 | \$0.00 | \$0.00 | \$0.00 |
| c4) Minería, Manufacturas y Construcción | \$0.00 | \$0.00 | \$0.00 | \$0.00 | \$0.00 | \$0.00 | \$0.00 |
| c5) Transporte | \$0.00 | \$0.00 | \$0.00 | \$0.00 | \$0.00 | \$0.00 | \$0.00 |
| c6) Comunicaciones | \$0.00 | \$0.00 | \$0.00 | \$0.00 | \$0.00 | \$0.00 | \$0.00 |
| c7) Turismo | \$0.00 | \$0.00 | \$0.00 | \$0.00 | \$0.00 | \$0.00 | \$0.00 |
| c8) Ciencia, Tecnología e Innovación | \$0.00 | \$0.00 | \$0.00 | \$0.00 | \$0.00 | \$0.00 | \$0.00 |
| c9) Otras Industrias y Otros Asuntos Económicos | \$0.00 | \$0.00 | \$0.00 | \$0.00 | \$0.00 | \$0.00 | \$0.00 |
| D. Otras No Clasificadas en Funciones Anteriores (D=d1+d2+d3+d4) | \$0.00 | \$0.00 | \$0.00 | \$0.00 | \$0.00 | \$0.00 | \$0.00 |
| d1) Transacciones de la Deuda Pública / Costo Financiero de la Deuda | \$0.00 | \$0.00 | \$0.00 | \$0.00 | \$0.00 | \$0.00 | \$0.00 |
| d2) Transferencias, Participaciones y Aportaciones Entre Diferentes Niveles y | | | | | | | |
| Ordenes de Gobierno | \$0.00 | \$0.00 | \$0.00 | \$0.00 | \$0.00 | \$0.00 | \$0.00 |
| d3) Saneamiento del Sistema Financiero | \$0.00 | \$0.00 | \$0.00 | \$0.00 | \$0.00 | \$0.00 | \$0.00 |
| d4) Adeudos de Ejercicios Fiscales Anteriores | \$0.00 | \$0.00 | \$0.00 | \$0.00 | \$0.00 | \$0.00 | \$0.00 |
| III. Total de Egresos (III = I + II) | \$19,961,128.00 | \$141,711.69 | \$20,102,839.69 | \$3,586,805.64 | \$3,586,805.64 | \$16,516,034.05 | |

Bajo protesta de decir verdad declaramos que los Estados Financieros y sus Notas son razonablemente correctos y responsabilidad del emisor.

ENTE PÚBLICO: CASA DE LAS ARTESANÍAS DEL ESTADO DE YUCATÁN
Estado Analítico del Ejercicio del Presupuesto de Egresos Detallado - LDF
Clasificación de Servicios Personales por Categoría
DEL 1 DE ENERO AL 31 DE MARZO DE 2020
(PESOS)

| Concepto (c) | Egresos | | | | | |
|--|-----------------------|--------------------------------|-----------------------|---------------------|---------------------|-----------------------|
| | Aprobado (d) | Ampliaciones/ (Reducciones) | Modificado | Devengado | Pagado | Subejercido (e) |
| I. Gasto No Etiquetado (I=A+B+C+D+E+F) | \$8,646,575.00 | \$0.00 | \$8,646,575.00 | \$952,851.30 | \$952,851.30 | \$7,693,723.70 |
| A. Personal Administrativo y de Servicio Público | \$8,646,575.00 | \$0.00 | \$8,646,575.00 | \$952,851.30 | \$952,851.30 | \$7,693,723.70 |
| B. Magisterio | \$0.00 | \$0.00 | \$0.00 | \$0.00 | \$0.00 | \$0.00 |
| C. Servicios de Salud (C=c1+c2) | \$0.00 | \$0.00 | \$0.00 | \$0.00 | \$0.00 | \$0.00 |
| c1) Personal Administrativo | \$0.00 | \$0.00 | \$0.00 | \$0.00 | \$0.00 | \$0.00 |
| c2) Personal Médico, Paramédico y afín | \$0.00 | \$0.00 | \$0.00 | \$0.00 | \$0.00 | \$0.00 |
| D. Seguridad Pública | \$0.00 | \$0.00 | \$0.00 | \$0.00 | \$0.00 | \$0.00 |
| E. Gastos asociados a la implementación de nuevas leyes federales o reformas a las mismas (E = e1 + e2) | \$0.00 | \$0.00 | \$0.00 | \$0.00 | \$0.00 | \$0.00 |
| e1) Nombre del Programa o Ley 1 | \$0.00 | \$0.00 | \$0.00 | \$0.00 | \$0.00 | \$0.00 |
| e2) Nombre del Programa o Ley 2 | \$0.00 | \$0.00 | \$0.00 | \$0.00 | \$0.00 | \$0.00 |
| F. Sentencias laborales definitivas | \$0.00 | \$0.00 | \$0.00 | \$0.00 | \$0.00 | \$0.00 |
| II. Gasto Etiquetado (II=A+B+C+D+E+F) | \$0.00 | \$0.00 | \$0.00 | \$0.00 | \$0.00 | \$0.00 |
| A. Personal Administrativo y de Servicio Público | \$0.00 | \$0.00 | \$0.00 | \$0.00 | \$0.00 | \$0.00 |
| B. Magisterio | \$0.00 | \$0.00 | \$0.00 | \$0.00 | \$0.00 | \$0.00 |
| C. Servicios de Salud (C=c1+c2) | \$0.00 | \$0.00 | \$0.00 | \$0.00 | \$0.00 | \$0.00 |
| c1) Personal Administrativo | \$0.00 | \$0.00 | \$0.00 | \$0.00 | \$0.00 | \$0.00 |
| c2) Personal Médico, Paramédico y afín | \$0.00 | \$0.00 | \$0.00 | \$0.00 | \$0.00 | \$0.00 |
| D. Seguridad Pública | \$0.00 | \$0.00 | \$0.00 | \$0.00 | \$0.00 | \$0.00 |
| E. Gastos asociados a la implementación de nuevas leyes federales o reformas a las mismas (E = e1 + e2) | \$0.00 | \$0.00 | \$0.00 | \$0.00 | \$0.00 | \$0.00 |
| e1) Nombre del Programa o Ley 1 | \$0.00 | \$0.00 | \$0.00 | \$0.00 | \$0.00 | \$0.00 |
| e2) Nombre del Programa o Ley 2 | \$0.00 | \$0.00 | \$0.00 | \$0.00 | \$0.00 | \$0.00 |
| F. Sentencias laborales definitivas | \$0.00 | \$0.00 | \$0.00 | \$0.00 | \$0.00 | \$0.00 |
| III. Total del Gasto en Servicios Personales (III = I + II) | \$8,646,575.00 | \$0.00 | \$8,646,575.00 | \$952,851.30 | \$952,851.30 | \$7,693,723.70 |

Bajo protesta de decir verdad declaramos que los Estados Financieros y sus Notas son razonablemente correctos y responsabilidad del emisor.

ENTE PÚBLICO: CASA DE LAS ARTESANÍAS DEL ESTADO DE YUCATÁN
Proyecciones de Ingresos - LDF
DEL 1 DE ENERO AL 31 DE MARZO DE 2020
(PESOS)
(CIFRAS NOMINALES)

| Concepto (b) | Año en cuestión 2020 | 2021 | 2022 | 2023 | 2024 | 2025 |
|---|-------------------------|---------------|---------------|---------------|---------------|---------------|
| 1. Ingresos de Libre Disposición (1=A+B+C+D+E+F+G+H+I+J+K+L) | \$0.00 | \$0.00 | \$0.00 | \$0.00 | \$0.00 | \$0.00 |
| A. Impuestos | \$0.00 | \$0.00 | \$0.00 | \$0.00 | \$0.00 | \$0.00 |
| B. Cuotas y Aportaciones de Seguridad Social | \$0.00 | \$0.00 | \$0.00 | \$0.00 | \$0.00 | \$0.00 |
| C. Contribuciones de Mejoras | \$0.00 | \$0.00 | \$0.00 | \$0.00 | \$0.00 | \$0.00 |
| D. Derechos | \$0.00 | \$0.00 | \$0.00 | \$0.00 | \$0.00 | \$0.00 |
| E. Productos | \$0.00 | \$0.00 | \$0.00 | \$0.00 | \$0.00 | \$0.00 |
| F. Aprovechamientos | \$0.00 | \$0.00 | \$0.00 | \$0.00 | \$0.00 | \$0.00 |
| G. Ingresos por Ventas de Bienes y Prestación de Servicios | \$0.00 | \$0.00 | \$0.00 | \$0.00 | \$0.00 | \$0.00 |
| H. Participaciones | \$0.00 | \$0.00 | \$0.00 | \$0.00 | \$0.00 | \$0.00 |
| I. Incentivos Derivados de la Colaboración Fiscal | \$0.00 | \$0.00 | \$0.00 | \$0.00 | \$0.00 | \$0.00 |
| J. Transferencias y Asignaciones | \$0.00 | \$0.00 | \$0.00 | \$0.00 | \$0.00 | \$0.00 |
| K. Convenios | \$0.00 | \$0.00 | \$0.00 | \$0.00 | \$0.00 | \$0.00 |
| L. Otros Ingresos de Libre Disposición | \$0.00 | \$0.00 | \$0.00 | \$0.00 | \$0.00 | \$0.00 |
| 2. Transferencias Federales Etiquetadas (2=A+B+C+D+E) | \$0.00 | \$0.00 | \$0.00 | \$0.00 | \$0.00 | \$0.00 |
| A. Aportaciones | \$0.00 | \$0.00 | \$0.00 | \$0.00 | \$0.00 | \$0.00 |
| B. Convenios | \$0.00 | \$0.00 | \$0.00 | \$0.00 | \$0.00 | \$0.00 |
| C. Fondos Distintos de Aportaciones | \$0.00 | \$0.00 | \$0.00 | \$0.00 | \$0.00 | \$0.00 |
| D. Transferencias, Asignaciones, Subsidios y Subvenciones, y Pensiones y Jubilaciones | \$0.00 | \$0.00 | \$0.00 | \$0.00 | \$0.00 | \$0.00 |
| E. Otras Transferencias Federales Etiquetadas | \$0.00 | \$0.00 | \$0.00 | \$0.00 | \$0.00 | \$0.00 |
| 3. Ingresos Derivados de Financiamientos (3=A) | \$0.00 | \$0.00 | \$0.00 | \$0.00 | \$0.00 | \$0.00 |
| A. Ingresos Derivados de Financiamientos | \$0.00 | \$0.00 | \$0.00 | \$0.00 | \$0.00 | \$0.00 |
| 4. Total de Ingresos Projectados (4=1+2+3) | \$0.00 | \$0.00 | \$0.00 | \$0.00 | \$0.00 | \$0.00 |
| Datos Informativos | \$0.00 | \$0.00 | \$0.00 | \$0.00 | \$0.00 | \$0.00 |
| 1. Ingresos Derivados de Financiamientos con Fuente de Pago de Recursos de Libre Disposición | \$0.00 | \$0.00 | \$0.00 | \$0.00 | \$0.00 | \$0.00 |
| 2. Ingresos derivados de Financiamientos con Fuente de Pago de Transferencias Federales Etiquetadas | \$0.00 | \$0.00 | \$0.00 | \$0.00 | \$0.00 | \$0.00 |
| 3. Ingresos Derivados de Financiamiento (3 = 1 + 2) | \$0.00 | \$0.00 | \$0.00 | \$0.00 | \$0.00 | \$0.00 |

ENTE PÚBLICO: CASA DE LAS ARTESANÍAS DEL ESTADO DE YUCATÁN
Proyecciones de Egresos - LDF
DEL 1 DE ENERO AL 31 DE MARZO DE 2020
(PESOS)
(CIFRAS NOMINALES)

| Concepto (b) | Año en cuestión 2020 | 2021 | 2022 | 2023 | 2024 | 2025 |
|---|-------------------------|---------------|---------------|---------------|---------------|---------------|
| 1. Gasto No Etiquetado (1=A+B+C+D+E+F+G+H+I) | \$0.00 | \$0.00 | \$0.00 | \$0.00 | \$0.00 | \$0.00 |
| A. Servicios Personales | \$0.00 | \$0.00 | \$0.00 | \$0.00 | \$0.00 | \$0.00 |
| B. Materiales y Suministros | \$0.00 | \$0.00 | \$0.00 | \$0.00 | \$0.00 | \$0.00 |
| C. Servicios Generales | \$0.00 | \$0.00 | \$0.00 | \$0.00 | \$0.00 | \$0.00 |
| D. Transferencias, Asignaciones, Subsidios y Otras Ayudas | \$0.00 | \$0.00 | \$0.00 | \$0.00 | \$0.00 | \$0.00 |
| E. Bienes Muebles, Inmuebles e Intangibles | \$0.00 | \$0.00 | \$0.00 | \$0.00 | \$0.00 | \$0.00 |
| F. Inversión Pública | \$0.00 | \$0.00 | \$0.00 | \$0.00 | \$0.00 | \$0.00 |
| G. Inversiones Financieras y Otras Provisiones | \$0.00 | \$0.00 | \$0.00 | \$0.00 | \$0.00 | \$0.00 |
| H. Participaciones y Aportaciones | \$0.00 | \$0.00 | \$0.00 | \$0.00 | \$0.00 | \$0.00 |
| I. Deuda Pública | \$0.00 | \$0.00 | \$0.00 | \$0.00 | \$0.00 | \$0.00 |
| 2. Gasto Etiquetado (2=A+B+C+D+E+F+G+H+I) | \$0.00 | \$0.00 | \$0.00 | \$0.00 | \$0.00 | \$0.00 |
| A. Servicios Personales | \$0.00 | \$0.00 | \$0.00 | \$0.00 | \$0.00 | \$0.00 |
| B. Materiales y Suministros | \$0.00 | \$0.00 | \$0.00 | \$0.00 | \$0.00 | \$0.00 |
| C. Servicios Generales | \$0.00 | \$0.00 | \$0.00 | \$0.00 | \$0.00 | \$0.00 |
| D. Transferencias, Asignaciones, Subsidios y Otras Ayudas | \$0.00 | \$0.00 | \$0.00 | \$0.00 | \$0.00 | \$0.00 |
| E. Bienes Muebles, Inmuebles e Intangibles | \$0.00 | \$0.00 | \$0.00 | \$0.00 | \$0.00 | \$0.00 |
| F. Inversión Pública | \$0.00 | \$0.00 | \$0.00 | \$0.00 | \$0.00 | \$0.00 |
| G. Inversiones Financieras y Otras Provisiones | \$0.00 | \$0.00 | \$0.00 | \$0.00 | \$0.00 | \$0.00 |
| H. Participaciones y Aportaciones | \$0.00 | \$0.00 | \$0.00 | \$0.00 | \$0.00 | \$0.00 |
| I. Deuda Pública | \$0.00 | \$0.00 | \$0.00 | \$0.00 | \$0.00 | \$0.00 |
| 3. Total de Egresos Projectados (3 = 1 + 2) | \$0.00 | \$0.00 | \$0.00 | \$0.00 | \$0.00 | \$0.00 |

Bajo protesta de decir verdad declaramos que los Estados Financieros y sus Notas son razonablemente correctos y responsabilidad del emisor.

ENTE PÚBLICO: CASA DE LAS ARTESANÍAS DEL ESTADO DE YUCATÁN
Resultados de Ingresos - LDF
DEL 1 DE ENERO AL 31 DE MARZO DE 2020
(PESOS)

| Concepto (b) | 2015 | 2016 | 2017 | 2018 | 2019 | 2020 |
|---|------------------------|------------------------|------------------------|------------------------|------------------------|-----------------------|
| 1. Ingresos de Libre Disposición (1=A+B+C+D+E+F+G+H+I+J+K+L) | \$28,050,323.69 | \$30,182,517.35 | \$30,616,599.26 | \$32,823,794.84 | \$22,545,894.67 | \$3,905,854.55 |
| A. Impuestos | \$0.00 | \$0.00 | \$0.00 | \$0.00 | \$0.00 | \$0.00 |
| B. Cuotas y Aportaciones de Seguridad Social | \$0.00 | \$0.00 | \$0.00 | \$0.00 | \$0.00 | \$0.00 |
| C. Contribuciones de Mejoras | \$0.00 | \$0.00 | \$0.00 | \$0.00 | \$0.00 | \$0.00 |
| D. Derechos | \$0.00 | \$0.00 | \$0.00 | \$0.00 | \$0.00 | \$0.00 |
| E. Productos | \$0.00 | \$0.00 | \$0.00 | \$0.00 | \$10,026.37 | \$0.00 |
| F. Aprovechamientos | \$0.00 | \$0.00 | \$0.00 | \$0.00 | \$0.00 | \$0.00 |
| G. Ingresos por Ventas de Bienes y Prestación de Servicios | \$14,771,382.49 | \$18,341,165.58 | \$16,208,576.74 | \$19,626,707.92 | \$13,535,056.75 | \$2,310,743.55 |
| H. Participaciones | \$0.00 | \$0.00 | \$0.00 | \$0.00 | \$0.00 | \$0.00 |
| I. Incentivos Derivados de la Colaboración Fiscal | \$0.00 | \$0.00 | \$0.00 | \$0.00 | \$0.00 | \$0.00 |
| J. Transferencias y Asignaciones | \$8,915,750.00 | \$8,894,386.00 | \$13,623,810.00 | \$13,197,086.92 | \$9,000,811.55 | \$1,595,111.00 |
| K. Convenios | \$0.00 | \$0.00 | \$0.00 | \$0.00 | \$0.00 | \$0.00 |
| L. Otros Ingresos de Libre Disposición | \$4,363,191.20 | \$2,946,965.77 | \$784,212.52 | \$0.00 | \$0.00 | \$0.00 |
| 2. Transferencias Federales Etiquetadas (2=A+B+C+D+E) | \$0.00 | \$557,800.00 | \$0.00 | \$0.00 | \$0.00 | \$0.00 |
| A. Aportaciones | \$0.00 | \$0.00 | \$0.00 | \$0.00 | \$0.00 | \$0.00 |
| B. Convenios | \$0.00 | \$0.00 | \$0.00 | \$0.00 | \$0.00 | \$0.00 |
| C. Fondos Distintos de Aportaciones | \$0.00 | \$0.00 | \$0.00 | \$0.00 | \$0.00 | \$0.00 |
| D. Transferencias, Asignaciones, Subsidios y Subvenciones, y Pensiones y Jubilaciones | \$0.00 | \$557,800.00 | \$0.00 | \$0.00 | \$0.00 | \$0.00 |
| E. Otras Transferencias Federales Etiquetadas | \$0.00 | \$0.00 | \$0.00 | \$0.00 | \$0.00 | \$0.00 |
| 3. Ingresos Derivados de Financiamientos (3=A) | \$0.00 | \$0.00 | \$0.00 | \$0.00 | \$0.00 | \$0.00 |
| A. Ingresos Derivados de Financiamientos | \$0.00 | \$0.00 | \$0.00 | \$0.00 | \$0.00 | \$0.00 |
| 4. Total de Resultados de Ingresos (4=1+2+3) | \$28,050,323.69 | \$30,740,317.35 | \$30,616,599.26 | \$32,823,794.84 | \$22,545,894.67 | \$3,905,854.55 |
| Datos Informativos | \$0.00 | \$0.00 | \$0.00 | \$0.00 | \$0.00 | \$0.00 |
| 1. Ingresos Derivados de Financiamientos con Fuente de Pago de Recursos de Libre Disposición | \$0.00 | \$0.00 | \$0.00 | \$0.00 | \$0.00 | \$0.00 |
| 2. Ingresos derivados de Financiamientos con Fuente de Pago de Transferencias Federales Etiquetadas | \$0.00 | \$0.00 | \$0.00 | \$0.00 | \$0.00 | \$0.00 |
| 3. Ingresos Derivados de Financiamiento (3 = 1 + 2) | \$0.00 | \$0.00 | \$0.00 | \$0.00 | \$0.00 | \$0.00 |

ENTE PÚBLICO: CASA DE LAS ARTESANÍAS DEL ESTADO DE YUCATÁN
Resultados de Egresos - LDF
DEL 1 DE ENERO AL 31 DE MARZO DE 2020
(PESOS)

| Concepto (b) | 2015 | 2016 | 2017 | 2018 | 2019 | 2020 |
|---|------------------------|------------------------|------------------------|------------------------|------------------------|-----------------------|
| 1. Gasto No Etiquetado (1=A+B+C+D+E+F+G+H+I) | \$28,316,238.77 | \$27,566,505.12 | \$28,596,509.24 | \$34,005,377.82 | \$24,660,165.76 | \$3,730,129.64 |
| A. Servicios Personales | \$6,282,285.93 | \$6,533,843.77 | \$6,858,379.14 | \$8,419,444.15 | \$9,593,017.89 | \$1,302,418.35 |
| B. Materiales y Suministros | \$11,829,420.80 | \$13,319,754.32 | \$14,783,541.98 | \$16,257,744.43 | \$9,468,511.44 | \$1,684,983.23 |
| C. Servicios Generales | \$10,076,680.55 | \$7,712,907.03 | \$6,954,588.12 | \$9,328,189.24 | \$4,787,581.43 | \$599,404.06 |
| D. Transferencias, Asignaciones, Subsidios y Otras Ayudas | \$0.00 | \$0.00 | \$0.00 | \$0.00 | \$811,055.00 | \$113,324.00 |
| E. Bienes Muebles, Inmuebles e Intangibles | \$0.00 | \$0.00 | \$0.00 | \$0.00 | \$0.00 | \$30,000.00 |
| F. Inversión Pública | \$0.00 | \$0.00 | \$0.00 | \$0.00 | \$0.00 | \$0.00 |
| G. Inversiones Financieras y Otras Provisiones | \$127,851.49 | \$0.00 | \$0.00 | \$0.00 | \$0.00 | \$0.00 |
| H. Participaciones y Aportaciones | \$0.00 | \$0.00 | \$0.00 | \$0.00 | \$0.00 | \$0.00 |
| I. Deuda Pública | \$0.00 | \$0.00 | \$0.00 | \$0.00 | \$0.00 | \$0.00 |
| 2. Gasto Etiquetado (2=A+B+C+D+E+F+G+H+I) | \$0.00 | \$557,800.00 | \$0.00 | \$0.00 | \$0.00 | \$0.00 |
| A. Servicios Personales | \$0.00 | \$0.00 | \$0.00 | \$0.00 | \$0.00 | \$0.00 |
| B. Materiales y Suministros | \$0.00 | \$0.00 | \$0.00 | \$0.00 | \$0.00 | \$0.00 |
| C. Servicios Generales | \$0.00 | \$0.00 | \$0.00 | \$0.00 | \$0.00 | \$0.00 |
| D. Transferencias, Asignaciones, Subsidios y Otras Ayudas | \$0.00 | \$557,800.00 | \$0.00 | \$0.00 | \$0.00 | \$0.00 |
| E. Bienes Muebles, Inmuebles e Intangibles | \$0.00 | \$0.00 | \$0.00 | \$0.00 | \$0.00 | \$0.00 |
| F. Inversión Pública | \$0.00 | \$0.00 | \$0.00 | \$0.00 | \$0.00 | \$0.00 |
| G. Inversiones Financieras y Otras Provisiones | \$0.00 | \$0.00 | \$0.00 | \$0.00 | \$0.00 | \$0.00 |
| H. Participaciones y Aportaciones | \$0.00 | \$0.00 | \$0.00 | \$0.00 | \$0.00 | \$0.00 |
| I. Deuda Pública | \$0.00 | \$0.00 | \$0.00 | \$0.00 | \$0.00 | \$0.00 |
| 3. Total del Resultado de Egresos (3=1+2) | \$28,316,238.77 | \$28,124,305.12 | \$28,596,509.24 | \$34,005,377.82 | \$24,660,165.76 | \$3,730,129.64 |

Bajo protesta de decir verdad declaramos que los Estados Financieros y sus Notas son razonablemente correctos y responsabilidad del emisor.

ENTE PÚBLICO: CASA DE LAS ARTESANÍAS DEL ESTADO DE YUCATÁN
Informe sobre Estudios Actuariales - LDF
DEL 1 DE ENERO AL 31 DE MARZO DE 2020
(PESOS)

| Concepto (b) | Pensiones y jubilaciones | Salud | Riesgos de trabajo | Invalidez y vida | Otras prestaciones sociales |
|--|--------------------------|---------------|--------------------|------------------|-----------------------------|
| Tipo de Sistema | \$0.00 | \$0.00 | \$0.00 | \$0.00 | \$0.00 |
| Prestación laboral o Fondo general para trabajadores del estado o municipio | \$0.00 | \$0.00 | \$0.00 | \$0.00 | \$0.00 |
| Beneficio definido, Contribución definida o Mixto | \$0.00 | \$0.00 | \$0.00 | \$0.00 | \$0.00 |
| Población afiliada | \$0.00 | \$0.00 | \$0.00 | \$0.00 | \$0.00 |
| Activos | \$0.00 | \$0.00 | \$0.00 | \$0.00 | \$0.00 |
| Edad máxima | \$0.00 | \$0.00 | \$0.00 | \$0.00 | \$0.00 |
| Edad mínima | \$0.00 | \$0.00 | \$0.00 | \$0.00 | \$0.00 |
| Edad promedio | \$0.00 | \$0.00 | \$0.00 | \$0.00 | \$0.00 |
| Pensionados y Jubilados | \$0.00 | \$0.00 | \$0.00 | \$0.00 | \$0.00 |
| Edad máxima | \$0.00 | \$0.00 | \$0.00 | \$0.00 | \$0.00 |
| Edad mínima | \$0.00 | \$0.00 | \$0.00 | \$0.00 | \$0.00 |
| Edad promedio | \$0.00 | \$0.00 | \$0.00 | \$0.00 | \$0.00 |
| Beneficiarios | \$0.00 | \$0.00 | \$0.00 | \$0.00 | \$0.00 |
| Promedio de años de servicio (trabajadores activos) | \$0.00 | \$0.00 | \$0.00 | \$0.00 | \$0.00 |
| Aportación individual al plan de pensión como % del salario | \$0.00 | \$0.00 | \$0.00 | \$0.00 | \$0.00 |
| Aportación del ente público al plan de pensión como % del salario | \$0.00 | \$0.00 | \$0.00 | \$0.00 | \$0.00 |
| Crecimiento esperado de los pensionados y jubilados (como %) | \$0.00 | \$0.00 | \$0.00 | \$0.00 | \$0.00 |
| Crecimiento esperado de los activos (como %) | \$0.00 | \$0.00 | \$0.00 | \$0.00 | \$0.00 |
| Edad de Jubilación o Pensión | \$0.00 | \$0.00 | \$0.00 | \$0.00 | \$0.00 |
| Esperanza de vida | \$0.00 | \$0.00 | \$0.00 | \$0.00 | \$0.00 |
| Ingresos del Fondo | \$0.00 | \$0.00 | \$0.00 | \$0.00 | \$0.00 |
| Ingresos Anuales al Fondo de Pensiones | \$0.00 | \$0.00 | \$0.00 | \$0.00 | \$0.00 |
| Nómina anual | \$0.00 | \$0.00 | \$0.00 | \$0.00 | \$0.00 |
| Activos | \$0.00 | \$0.00 | \$0.00 | \$0.00 | \$0.00 |
| Pensionados y Jubilados | \$0.00 | \$0.00 | \$0.00 | \$0.00 | \$0.00 |
| Beneficiarios de Pensionados y Jubilados | \$0.00 | \$0.00 | \$0.00 | \$0.00 | \$0.00 |
| Monto mensual por pensión | \$0.00 | \$0.00 | \$0.00 | \$0.00 | \$0.00 |
| Máximo | \$0.00 | \$0.00 | \$0.00 | \$0.00 | \$0.00 |
| Mínimo | \$0.00 | \$0.00 | \$0.00 | \$0.00 | \$0.00 |
| Promedio | \$0.00 | \$0.00 | \$0.00 | \$0.00 | \$0.00 |
| Monto de la reserva | \$0.00 | \$0.00 | \$0.00 | \$0.00 | \$0.00 |
| Valor presente de las obligaciones | \$0.00 | \$0.00 | \$0.00 | \$0.00 | \$0.00 |
| Pensiones y Jubilaciones en curso de pago | \$0.00 | \$0.00 | \$0.00 | \$0.00 | \$0.00 |
| Generación actual | \$0.00 | \$0.00 | \$0.00 | \$0.00 | \$0.00 |
| Generaciones futuras | \$0.00 | \$0.00 | \$0.00 | \$0.00 | \$0.00 |
| Valor presente de las contribuciones asociadas a los sueldos futuros de cotización X% | \$0.00 | \$0.00 | \$0.00 | \$0.00 | \$0.00 |
| Generación actual | \$0.00 | \$0.00 | \$0.00 | \$0.00 | \$0.00 |
| Generaciones futuras | \$0.00 | \$0.00 | \$0.00 | \$0.00 | \$0.00 |
| Valor presente de aportaciones futuras | \$0.00 | \$0.00 | \$0.00 | \$0.00 | \$0.00 |
| Generación actual | \$0.00 | \$0.00 | \$0.00 | \$0.00 | \$0.00 |
| Generaciones futuras | \$0.00 | \$0.00 | \$0.00 | \$0.00 | \$0.00 |
| Otros Ingresos | \$0.00 | \$0.00 | \$0.00 | \$0.00 | \$0.00 |
| Déficit/superávit actuarial | \$0.00 | \$0.00 | \$0.00 | \$0.00 | \$0.00 |
| Generación actual | \$0.00 | \$0.00 | \$0.00 | \$0.00 | \$0.00 |
| Generaciones futuras | \$0.00 | \$0.00 | \$0.00 | \$0.00 | \$0.00 |
| Periodo de suficiencia | \$0.00 | \$0.00 | \$0.00 | \$0.00 | \$0.00 |
| Año de descapitalización | \$0.00 | \$0.00 | \$0.00 | \$0.00 | \$0.00 |
| Tasa de rendimiento | \$0.00 | \$0.00 | \$0.00 | \$0.00 | \$0.00 |
| Estudio actuarial | \$0.00 | \$0.00 | \$0.00 | \$0.00 | \$0.00 |
| Año de elaboración del estudio actuarial | \$0.00 | \$0.00 | \$0.00 | \$0.00 | \$0.00 |
| Empresa que elaboró el estudio actuarial | \$0.00 | \$0.00 | \$0.00 | \$0.00 | \$0.00 |

Bajo protesta de decir verdad declaramos que los Estados Financieros y sus Notas son razonablemente correctos y responsabilidad del emisor.