

# I. INFORMACIÓN CONTABLE

**Cuenta Pública 2020  
Estado de Actividades  
Del 1o. de Enero al 31 de Marzo de 2020  
(Pesos)**

**Ente Público: AUDITORÍA SUPERIOR DEL ESTADO DE YUCATÁN**

Concepto	2020	2019	Concepto	2020	2019
<b>Ingresos y Otros Beneficios</b>			<b>Gastos y Otras Perdidas</b>		
<b>Ingresos de Gestión</b>	<b>\$4,491.28</b>	<b>\$16,803.72</b>	<b>Gastos de Funcionamiento</b>	<b>\$16,916,684.59</b>	<b>\$18,501,743.20</b>
Impuestos	\$0.00	\$0.00	Servicios Personales	\$13,543,753.05	\$12,591,086.54
Cuotas y Aportaciones de Seguridad Social	\$0.00	\$0.00	Materiales y Suministros	\$512,393.06	\$983,542.98
Contribuciones de Mejoras	\$0.00	\$0.00	Servicios Generales	\$2,860,538.48	\$4,927,113.68
Derechos	\$1,432.81	\$0.00	<b>Transferencias, Asignaciones, Subsidios y Otras Ayudas</b>	<b>\$0.00</b>	<b>\$0.00</b>
Productos	\$3,058.47	\$16,803.72	Transferencias Internas y Asignaciones al Sector Público	\$0.00	\$0.00
Aprovechamientos	\$0.00	\$0.00	Transferencias al Resto del Sector Público	\$0.00	\$0.00
Ingresos por Venta de Bienes y Servicios	\$0.00	\$0.00	Subsidios y Subvenciones	\$0.00	\$0.00
<b>Participaciones, Aportaciones, Convenios, Incentivos Derivados de la Colaboración Fiscal, Fondos Distintos de Aportaciones, Transferencias, Asignaciones, Subsidios y Subvenciones, y Pensiones y Jubilaciones</b>	<b>\$18,893,081.00</b>	<b>\$28,701,105.00</b>	Ayudas Sociales	\$0.00	\$0.00
Participaciones, Aportaciones, Convenios, Incentivos Derivados de la Colaboración Fiscal y Fondos Distintos de Aportaciones	\$0.00	\$0.00	Pensiones y Jubilaciones	\$0.00	\$0.00
Transferencias, Asignaciones, Subsidios y Subvenciones, y Pensiones y Jubilaciones	\$18,893,081.00	\$28,701,105.00	Transferencias a Fideicomisos, Mandatos y Contratos Análogos	\$0.00	\$0.00
<b>Otros Ingresos y Beneficios</b>	<b>\$0.00</b>	<b>\$0.00</b>	Transferencias a la Seguridad Social	\$0.00	\$0.00
Ingresos Financieros	\$0.00	\$0.00	Donativos	\$0.00	\$0.00
Incremento por Variación de Inventarios	\$0.00	\$0.00	Transferencias al Exterior	\$0.00	\$0.00
Disminución del Exceso de Estimaciones por Pérdida o Deterioro u Obsolescencia	\$0.00	\$0.00	<b>Participaciones y Aportaciones</b>	<b>\$0.00</b>	<b>\$0.00</b>
Disminución del Exceso de Provisiones	\$0.00	\$0.00	Participaciones	\$0.00	\$0.00
Otros Ingresos y Beneficios Varios	\$0.00	\$0.00	Aportaciones	\$0.00	\$0.00
<b>Total Ingresos y Otros Beneficios</b>	<b>\$18,897,572.28</b>	<b>\$28,717,908.72</b>	Convenios	\$0.00	\$0.00
			<b>Intereses, Comisiones y Otros Gastos de la Deuda Pública</b>	<b>\$0.00</b>	<b>\$0.00</b>
			Intereses de la Deuda Pública	\$0.00	\$0.00
			Comisiones de la Deuda Pública	\$0.00	\$0.00
			Gastos de la Deuda Pública	\$0.00	\$0.00
			Costo por Coberturas	\$0.00	\$0.00
			Apoyos Financieros	\$0.00	\$0.00
			<b>Otros Gastos y Pérdidas Extraordinarias</b>	<b>\$555,277.48</b>	<b>\$589,420.99</b>
			Estimaciones, Depreciaciones, Deterioros, Obsolescencia y Amortizaciones	\$555,277.48	\$589,417.97
			Provisiones	\$0.00	\$0.00
			Disminución de Inventarios	\$0.00	\$0.00
			Aumento por Insuficiencia de Estimaciones por Pérdida o Deterioro u Obsolescencia	\$0.00	\$0.00
			Aumento por Insuficiencia de Provisiones	\$0.00	\$0.00
			Otros Gastos	\$0.00	\$3.02
			<b>Inversión Pública</b>	<b>\$0.00</b>	<b>\$0.00</b>
			Inversión Pública No Capitalizable	\$0.00	\$0.00
			<b>Total Gastos y Otras Pérdidas</b>	<b>\$17,471,962.07</b>	<b>\$19,091,164.19</b>
			<b>Resultado del Ejercicio (Ahorro / Desahorro)</b>	<b>\$1,425,610.21</b>	<b>\$9,626,744.53</b>

Bajo protesta de decir verdad declaramos que los Estados Financieros y sus Notas son razonablemente correctos y responsabilidad del emisor.

**Cuenta Pública 2020**  
**Estado de Situación Financiera**  
**Al 31 de Marzo de 2020**  
**(Pesos)**

**Ente Público: AUDITORÍA SUPERIOR DEL ESTADO DE YUCATÁN**

Concepto	2020	2019	Concepto	2020	2019
<b>Activo</b>			<b>Pasivo</b>		
<b>Activo Circulante</b>			<b>Pasivo Circulante</b>		
Efectivo y Equivalentes	\$5,888,810.75	\$27,416,393.38	Cuentas por Pagar a Corto Plazo	\$1,815,382.98	\$1,292,863.62
Derechos a Recibir Efectivo o Equivalentes	\$1,928,075.56	\$1,645,688.93	Documentos por Pagar a Corto Plazo	\$0.00	\$0.00
Derechos a Recibir Bienes o Servicios	\$0.00	\$0.00	Porción a Corto Plazo de la Deuda Pública a Largo Plazo	\$0.00	\$0.00
Inventarios	\$0.00	\$0.00	Títulos y Valores a Corto Plazo	\$0.00	\$0.00
Almacenes	\$0.00	\$0.00	Pasivos Diferidos a Corto Plazo	\$0.00	\$0.00
Estimación por Pérdida o Deterioro de Activos Circulantes	\$0.00	\$0.00	Fondos y Bienes de Terceros en Garantía Y/O Administración a Corto Plazo	\$0.00	\$0.00
Otros Activos Circulantes	\$0.00	\$0.00	Provisiones a Corto Plazo	\$0.00	\$42,440.69
<b>Total Activo Circulante</b>	<b>\$7,816,886.31</b>	<b>\$29,062,082.31</b>	Otros Pasivos a Corto Plazo	\$0.00	\$0.00
<b>Activo No Circulante</b>			<b>Total Pasivo Circulante</b>	<b>\$1,815,382.98</b>	<b>\$1,335,304.31</b>
Inversiones Financieras a Largo Plazo	\$0.00	\$0.00	<b>Pasivo No Circulante</b>		
Derechos a Recibir Efectivo o Equivalentes a Largo Plazo	\$0.00	\$0.00	Cuentas por Pagar a Largo Plazo	\$0.00	\$0.00
Bienes Inmuebles, Infraestructura y Construcciones en Proceso	\$0.00	\$0.00	Documentos por Pagar a Largo Plazo	\$0.00	\$0.00
Bienes Muebles	\$20,271,923.98	\$17,535,593.70	Deuda Pública a Largo Plazo	\$0.00	\$0.00
Activos Intangibles	\$612,435.11	\$413,222.55	Pasivos Diferidos a Largo Plazo	\$0.00	\$0.00
Depreciación, Deterioro y Amortización Acumulada de Bienes	-\$15,154,417.80	-\$12,954,606.16	Fondos y Bienes de Terceros en Garantía Y/O en Administración a Largo Plazo	\$0.00	\$0.00
Activos Diferidos	\$0.00	\$0.00	Provisiones a Largo Plazo	\$1,202,011.68	\$1,286,302.31
Estimación por Pérdida o Deterioro de Activos No Circulantes	\$0.00	\$0.00	<b>Total Pasivo No Circulante</b>	<b>\$1,202,011.68</b>	<b>\$1,286,302.31</b>
Otros Activos No Circulantes	\$0.00	\$0.00	<b>Total Pasivo</b>	<b>\$3,017,394.66</b>	<b>\$2,621,606.62</b>
<b>Total Activo No Circulante</b>	<b>\$5,729,941.29</b>	<b>\$4,994,210.09</b>	<b>Hacienda Pública / Patrimonio</b>		
<b>Total Activo</b>	<b>\$13,546,827.60</b>	<b>\$34,056,292.40</b>	<b>Hacienda Pública / Patrimonio Contribuido</b>	<b>\$0.00</b>	<b>\$0.00</b>
			Aportaciones	\$0.00	\$0.00
			Donaciones de Capital	\$0.00	\$0.00
			Actualización de la Hacienda Pública/Patrimonio	\$0.00	\$0.00
			<b>Hacienda Pública / Patrimonio Generado</b>	<b>\$10,529,432.94</b>	<b>\$31,434,685.78</b>
			Resultados del Ejercicio (Ahorro / Desahorro)	\$1,425,610.21	\$9,626,744.53
			Resultados de Ejercicios Anteriores	\$9,103,822.73	\$21,807,941.25
			Revalúos	\$0.00	\$0.00
			Reservas	\$0.00	\$0.00
			Rectificaciones de Resultados de Ejercicios Anteriores	\$0.00	\$0.00
			<b>Exceso o Insuficiencia en la Actualización de la Hacienda Pública/Patrimonio</b>	<b>\$0.00</b>	<b>\$0.00</b>
			Resultado por Posición Monetaria	\$0.00	\$0.00
			Resultado por Tenencia de Activos No Monetarios	\$0.00	\$0.00
			<b>Total Hacienda Pública / Patrimonio</b>	<b>\$10,529,432.94</b>	<b>\$31,434,685.78</b>
			<b>Total Pasivo y Hacienda Pública / Patrimonio</b>	<b>\$13,546,827.60</b>	<b>\$34,056,292.40</b>

Bajo protesta de decir verdad declaramos que los Estados Financieros y sus Notas son razonablemente correctos y responsabilidad del emisor.

**Cuenta Pública 2020**  
**Estado de Flujo de Efectivo**  
**Del 1o. de Enero al 31 de Marzo de 2020**  
**(Pesos)**

**Ente Público: AUDITORÍA SUPERIOR DEL ESTADO DE YUCATÁN**

Concepto	2020	2019	Concepto	2020	2019
<b>Flujos de Efectivo de Las Actividades de Operación</b>			<b>Flujos de Efectivo de Las Actividades de Inversión</b>		
<b>Origen</b>	<b>\$18,897,572.28</b>	<b>\$28,717,908.72</b>	<b>Origen</b>	<b>\$0.00</b>	<b>\$0.00</b>
Impuestos	\$0.00	\$0.00	Bienes Inmuebles, Infraestructura y Construcciones en Proceso	\$0.00	\$0.00
Cuotas y Aportaciones de Seguridad Social	\$0.00	\$0.00	Bienes Muebles	\$0.00	\$0.00
Contribuciones de Mejoras	\$0.00	\$0.00	Otros Origenes de Inversión	\$0.00	\$0.00
Derechos	\$0.00	\$0.00	<b>Aplicación</b>	<b>\$24,750.04</b>	<b>\$331,901.70</b>
Productos	\$4,491.28	\$16,803.72	Bienes Inmuebles, Infraestructura y Construcciones en Proceso	\$0.00	\$0.00
Aprovechamientos	\$0.00	\$0.00	Bienes Muebles	\$24,750.04	\$331,901.70
Ingresos por Venta de Bienes y Servicios	\$0.00	\$0.00	Otras Aplicaciones de Inversión	\$0.00	\$0.00
Participaciones y Aportaciones, Convenios, Incentivos Derivados de la Colaboración Fiscal y Fondos Distintos de Aportaciones	\$0.00	\$0.00	<b>Flujos Netos de Efectivo por Actividades de Inversión</b>	<b>-\$24,750.04</b>	<b>-\$331,901.70</b>
Transferencias, Asignaciones, Subsidios y Subvenciones, y Pensiones y Jubilaciones	\$18,893,081.00	\$28,701,105.00	<b>Flujos de Efectivo de Las Actividades de Financiamiento</b>		
Otros Origenes de Operación	\$0.00	\$0.00	<b>Origen</b>	<b>\$0.00</b>	<b>\$0.00</b>
<b>Aplicación</b>	<b>\$22,021,337.19</b>	<b>\$22,214,602.64</b>	Endeudamiento Neto	<b>\$0.00</b>	<b>\$0.00</b>
Servicios Personales	\$13,539,810.01	\$12,591,086.54	Interno	\$0.00	\$0.00
Materiales y Suministros	\$512,393.06	\$983,542.98	Externo	\$0.00	\$0.00
Servicios Generales	\$2,860,538.48	\$4,927,113.68	Otros Origenes de Financiamiento	\$0.00	\$0.00
Transferencias Internas y Asignaciones al Sector Público	\$0.00	\$0.00	<b>Aplicación</b>	<b>\$0.00</b>	<b>\$0.00</b>
Transferencias al Resto del Sector Público	\$0.00	\$0.00	Servicios de la Deuda	<b>\$0.00</b>	<b>\$0.00</b>
Subsidios y Subvenciones	\$0.00	\$0.00	Interno	\$0.00	\$0.00
Ayudas Sociales	\$0.00	\$0.00	Externo	\$0.00	\$0.00
Pensiones y Jubilaciones	\$0.00	\$0.00	Otras Aplicaciones de Financiamiento	\$0.00	\$0.00
Transferencias a Fideicomisos, Mandatos y Contratos Análogos	\$0.00	\$0.00	<b>Flujos Netos de Efectivo por Actividades de Financiamiento</b>	<b>\$0.00</b>	<b>\$0.00</b>
Transferencias a la Seguridad Social	\$0.00	\$0.00	<b>Incremento/Disminución Neta en el Efectivo y Equivalentes al Efectivo</b>	<b>-\$3,148,514.95</b>	<b>\$6,171,404.38</b>
Donativos	\$0.00	\$0.00	<b>Efectivo y Equivalentes al Efectivo al Inicio del Ejercicio</b>	<b>\$9,037,325.70</b>	<b>\$21,244,989.00</b>
Transferencias al Exterior	\$0.00	\$0.00	<b>Efectivo y Equivalentes al Efectivo al Final del Ejercicio</b>	<b>\$5,888,810.75</b>	<b>\$27,416,393.38</b>
Participaciones	\$0.00	\$0.00			
Aportaciones	\$0.00	\$0.00			
Convenios	\$0.00	\$0.00			
Otras Aplicaciones de Operación	\$5,108,595.64	\$3,712,859.44			
<b>Flujos Netos de Efectivo por Actividades de Operación</b>	<b>-\$3,123,764.91</b>	<b>\$6,503,306.08</b>			

Bajo protesta de decir verdad declaramos que los Estados Financieros y sus Notas son razonablemente correctos y responsabilidad del emisor.

**Cuenta Pública 2020**  
**Estado de Cambios en la Situación Financiera**  
**Del 1o. de Enero al 31 de Marzo de 2020**  
**(Pesos)**

**Ente Público: AUDITORÍA SUPERIOR DEL ESTADO DE YUCATÁN**

Concepto	Origen	Aplicación	Concepto	Origen	Aplicación
<b>Activo</b>	<b>\$3,735,650.39</b>	<b>\$612,831.05</b>	<b>Pasivo</b>	<b>\$0.00</b>	<b>\$4,491,821.55</b>
<b>Activo Circulante</b>	<b>\$3,148,514.95</b>	<b>\$612,831.05</b>	<b>Pasivo Circulante</b>	<b>\$0.00</b>	<b>\$4,491,821.55</b>
Efectivo y Equivalentes	\$3,148,514.95	\$0.00	Cuentas por Pagar a Corto Plazo	\$0.00	\$4,491,821.55
Derechos a Recibir Efectivo o Equivalentes	\$0.00	\$612,831.05	Documentos por Pagar a Corto Plazo	\$0.00	\$0.00
Derechos a Recibir Bienes o Servicios	\$0.00	\$0.00	Porción a Corto Plazo de la Deuda Pública a Largo Plazo	\$0.00	\$0.00
Inventarios	\$0.00	\$0.00	Titulos y Valores a Corto Plazo	\$0.00	\$0.00
Almacenes	\$0.00	\$0.00	Pasivos Diferidos a Corto Plazo	\$0.00	\$0.00
Estimación por Pérdida o Deterioro de Activos Circulantes	\$0.00	\$0.00	Fondos y Bienes de Terceros en Garantía Y/O Administración a Corto Plazo	\$0.00	\$0.00
Otros Activos Circulantes	\$0.00	\$0.00	Provisiones a Corto Plazo	\$0.00	\$0.00
<b>Activo No Circulante</b>	<b>\$587,135.44</b>	<b>\$0.00</b>	Otros Pasivos a Corto Plazo	\$0.00	\$0.00
Inversiones Financieras a Largo Plazo	\$0.00	\$0.00	<b>Pasivo No Circulante</b>	<b>\$0.00</b>	<b>\$0.00</b>
Derechos a Recibir Efectivo o Equivalentes a Largo Plazo	\$0.00	\$0.00	Cuentas por Pagar a Largo Plazo	\$0.00	\$0.00
Bienes Inmuebles, Infraestructura y Construcciones en Proceso	\$0.00	\$0.00	Documentos por Pagar a Largo Plazo	\$0.00	\$0.00
Bienes Muebles	\$31,857.96	\$0.00	Deuda Pública a Largo Plazo	\$0.00	\$0.00
Activos Intangibles	\$0.00	\$0.00	Pasivos Diferidos a Largo Plazo	\$0.00	\$0.00
Depreciación, Deterioro y Amortización Acumulada de Bienes	\$555,277.48	\$0.00	Fondos y Bienes de Terceros en Garantía Y/O en Administración a Largo Plazo	\$0.00	\$0.00
Activos Diferidos	\$0.00	\$0.00	Provisiones a Largo Plazo	\$0.00	\$0.00
Estimación por Pérdida o Deterioro de Activos No Circulantes	\$0.00	\$0.00	<b>Hacienda Pública/ Patrimonio</b>	<b>\$3,955,712.95</b>	<b>\$2,586,710.74</b>
Otros Activos No Circulantes	\$0.00	\$0.00	<b>Hacienda Pública/Patrimonio Contribuido</b>	<b>\$0.00</b>	<b>\$0.00</b>
			Aportaciones	\$0.00	\$0.00
			Donaciones de Capital	\$0.00	\$0.00
			Actualización de la Hacienda Pública / Patrimonio	\$0.00	\$0.00
			<b>Hacienda Pública/Patrimonio Generado</b>	<b>\$3,955,712.95</b>	<b>\$2,586,710.74</b>
			Resultados del Ejercicio (Ahorro / Desahorro)	\$0.00	\$2,586,710.74
			Resultados de Ejercicios Anteriores	\$3,955,712.95	\$0.00
			Revalúos	\$0.00	\$0.00
			Reservas	\$0.00	\$0.00
			Rectificaciones de Resultados de Ejercicios Anteriores	\$0.00	\$0.00
			<b>Exceso o Insuficiencia en la Actualización de la Hacienda Pública/Patrimonio</b>	<b>\$0.00</b>	<b>\$0.00</b>
			Resultado por Posición Monetaria	\$0.00	\$0.00
			Resultado por Tenencia de Activos No Monetarios	\$0.00	\$0.00

Bajo protesta de decir verdad declaramos que los Estados Financieros y sus Notas son razonablemente correctos y responsabilidad del emisor.

**Cuenta Pública 2020**  
**Estado Analítico del Activo**  
**Del 1o. de Enero al 31 de Marzo de 2020**  
**(Pesos)**

**Ente Público: AUDITORÍA SUPERIOR DEL ESTADO DE YUCATÁN**

Concepto	Saldo Inicial	Cargos del Período	Abonos del Período	Saldo Final	Variación del Período
<b>Activo</b>					
<b>Activo Circulante</b>	<b>\$10,352,570.21</b>	<b>\$39,214,458.96</b>	<b>\$41,750,142.86</b>	<b>\$7,816,886.31</b>	<b>-\$2,535,683.90</b>
Efectivo y Equivalentes	\$9,037,325.70	\$19,547,708.30	\$22,696,223.25	\$5,888,810.75	-\$3,148,514.95
Derechos a Recibir Efectivo o Equivalentes	\$1,315,244.51	\$19,666,750.66	\$19,053,919.61	\$1,928,075.56	\$612,831.05
Derechos a Recibir Bienes o Servicios	\$0.00	\$0.00	\$0.00	\$0.00	\$0.00
Inventarios	\$0.00	\$0.00	\$0.00	\$0.00	\$0.00
Almacenes	\$0.00	\$0.00	\$0.00	\$0.00	\$0.00
Estimación por Pérdida o Deterioro de Activos Circulantes	\$0.00	\$0.00	\$0.00	\$0.00	\$0.00
Otros Activos Circulantes	\$0.00	\$0.00	\$0.00	\$0.00	\$0.00
<b>Activo No Circulante</b>	<b>\$6,317,076.73</b>	<b>\$24,750.04</b>	<b>\$611,885.48</b>	<b>\$5,729,941.29</b>	<b>-\$587,135.44</b>
Inversiones Financieras a Largo Plazo	\$0.00	\$0.00	\$0.00	\$0.00	\$0.00
Derechos a Recibir Efectivo o Equivalentes a Largo Plazo	\$0.00	\$0.00	\$0.00	\$0.00	\$0.00
Bienes Inmuebles, Infraestructura y Construcciones en Proceso	\$0.00	\$0.00	\$0.00	\$0.00	\$0.00
Bienes Muebles	\$20,303,781.94	\$24,750.04	\$56,608.00	\$20,271,923.98	-\$31,857.96
Activos Intangibles	\$612,435.11	\$0.00	\$0.00	\$612,435.11	\$0.00
Depreciación, Deterioro y Amortización Acumulada de Bienes	-\$14,599,140.32	\$0.00	\$555,277.48	-\$15,154,417.80	-\$555,277.48
Activos Diferidos	\$0.00	\$0.00	\$0.00	\$0.00	\$0.00
Estimación por Pérdida o Deterioro de Activos No Circulantes	\$0.00	\$0.00	\$0.00	\$0.00	\$0.00
Otros Activos No Circulantes	\$0.00	\$0.00	\$0.00	\$0.00	\$0.00

Bajo protesta de decir verdad declaramos que los Estados Financieros y sus Notas son razonablemente correctos y responsabilidad del emisor.

**Cuenta Pública 2020**  
**Estado Analítico de la Deuda y Otros Pasivos**  
**Del 1o. de Enero al 31 de Marzo de 2020**  
**(Pesos)**

**Ente Público: AUDITORÍA SUPERIOR DEL ESTADO DE YUCATÁN**

Denominación de las Deudas	Moneda de Contratación	Institución o País Acreedor	Saldo Inicial del Período	Saldo Final del Período
<b>Deuda Pública</b>				
<b>Corto Plazo</b>				
<b>Deuda Interna</b>			<b>\$0.00</b>	<b>\$0.00</b>
Instituciones de Crédito			\$0.00	\$0.00
Títulos y Valores			\$0.00	\$0.00
Arrendamientos Financieros			\$0.00	\$0.00
<b>Deuda Externa</b>			<b>\$0.00</b>	<b>\$0.00</b>
Organismos Financieros Internacionales			\$0.00	\$0.00
Deuda Bilateral			\$0.00	\$0.00
Títulos y Valores			\$0.00	\$0.00
Arrendamientos Financieros			\$0.00	\$0.00
<b>Subtotal a Corto Plazo</b>			<b>\$0.00</b>	<b>\$0.00</b>
<b>Largo Plazo</b>				
<b>Deuda Interna</b>			<b>\$0.00</b>	<b>\$0.00</b>
Instituciones de Crédito			\$0.00	\$0.00
Títulos y Valores			\$0.00	\$0.00
Arrendamientos Financieros			\$0.00	\$0.00
<b>Deuda Externa</b>			<b>\$0.00</b>	<b>\$0.00</b>
Organismos Financieros Internacionales			\$0.00	\$0.00
Deuda Bilateral			\$0.00	\$0.00
Títulos y Valores			\$0.00	\$0.00
Arrendamientos Financieros			\$0.00	\$0.00
<b>Subtotal a Largo Plazo</b>			<b>\$0.00</b>	<b>\$0.00</b>
Otros Pasivos	Peso	Mex.	\$7,509,216.21	\$3,017,394.66
<b>Total Deuda y Otros Pasivos</b>	<b>Peso</b>	<b>Mex.</b>	<b>\$7,509,216.21</b>	<b>\$3,017,394.66</b>

Bajo protesta de decir verdad declaramos que los Estados Financieros y sus Notas son razonablemente correctos y responsabilidad del emisor.

**Cuenta Pública 2020**  
**Estado de Variación en la Hacienda Pública**  
**Del 1o. de Enero al 31 de Marzo de 2020**  
**(Pesos)**

**Ente Público: AUDITORÍA SUPERIOR DEL ESTADO DE YUCATÁN**

Concepto	Hacienda Pública/Patrimonio Contribuido	Hacienda Pública/Patrimonio o Generado de Ejercicios Anteriores	Hacienda Pública/Patrimonio o Generado del Ejercicio	Exceso o insuficiencia en la actualización de la Hacienda Pública/Patrimonio	Total
<b>Hacienda Pública / Patrimonio Contribuido Neto del Ejercicio Anterior</b>	<b>\$0.00</b>	<b>\$0.00</b>	<b>\$0.00</b>	<b>\$0.00</b>	<b>\$0.00</b>
Aportaciones	\$0.00	\$0.00	\$0.00	\$0.00	\$0.00
Donaciones de Capital	\$0.00	\$0.00	\$0.00	\$0.00	\$0.00
Actualización de la Hacienda Pública/Patrimonio	\$0.00	\$0.00	\$0.00	\$0.00	\$0.00
<b>Hacienda Pública / Patrimonio Generado Neto del Ejercicio Anterior</b>	<b>\$0.00</b>	<b>\$5,148,109.78</b>	<b>\$4,012,320.95</b>	<b>\$0.00</b>	<b>\$9,160,430.73</b>
Resultados del Ejercicio (Ahorro/Desahorro)	\$0.00	\$0.00	\$4,012,320.95	\$0.00	\$4,012,320.95
Resultados de Ejercicios Anteriores	\$0.00	\$5,148,109.78	\$0.00	\$0.00	\$5,148,109.78
Revalúos	\$0.00	\$0.00	\$0.00	\$0.00	\$0.00
Reservas	\$0.00	\$0.00	\$0.00	\$0.00	\$0.00
Rectificaciones de Resultados de Ejercicios Anteriores	\$0.00	\$0.00	\$0.00	\$0.00	\$0.00
<b>Exceso o Insuficiencia en la Actualización de la Hacienda Pública/Patrimonio Ne</b>	<b>\$0.00</b>	<b>\$0.00</b>	<b>\$0.00</b>	<b>\$0.00</b>	<b>\$0.00</b>
Resultado por Posición Monetaria	\$0.00	\$0.00	\$0.00	\$0.00	\$0.00
Resultado por Tenencia de Activos No Monetarios	\$0.00	\$0.00	\$0.00	\$0.00	\$0.00
<b>Hacienda Pública/Patrimonio Neto Final del Ejercicio Anterior</b>	<b>\$0.00</b>	<b>\$5,148,109.78</b>	<b>\$4,012,320.95</b>	<b>\$0.00</b>	<b>\$9,160,430.73</b>
<b>Cambios en la Hacienda Pública/Patrimonio Contribuido Neto del Ejercicio</b>	<b>\$0.00</b>	<b>\$0.00</b>	<b>\$0.00</b>	<b>\$0.00</b>	<b>\$0.00</b>
Aportaciones	\$0.00	\$0.00	\$0.00	\$0.00	\$0.00
Donaciones de Capital	\$0.00	\$0.00	\$0.00	\$0.00	\$0.00
Actualización de la Hacienda Pública/Patrimonio	\$0.00	\$0.00	\$0.00	\$0.00	\$0.00
<b>Variaciones de la Hacienda Pública/Patrimonio Generado Neto del Ejercicio</b>	<b>\$0.00</b>	<b>\$3,955,712.95</b>	<b>-\$2,586,710.74</b>	<b>\$0.00</b>	<b>\$1,369,002.21</b>
Resultados del Ejercicio (Ahorro/Desahorro)	\$0.00	\$0.00	\$1,425,610.21	\$0.00	\$1,425,610.21
Resultados de Ejercicios Anteriores	\$0.00	\$3,955,712.95	-\$4,012,320.95	\$0.00	-\$56,608.00
Revalúos	\$0.00	\$0.00	\$0.00	\$0.00	\$0.00
Reservas	\$0.00	\$0.00	\$0.00	\$0.00	\$0.00
Rectificaciones a Resultados de Ejercicios Anteriores	\$0.00	\$0.00	\$0.00	\$0.00	\$0.00
<b>Cambios en el Exceso o Insuficiencia en la Actualización de la Hacienda Pública/</b>	<b>\$0.00</b>	<b>\$0.00</b>	<b>\$0.00</b>	<b>\$0.00</b>	<b>\$0.00</b>
Resultado por Posición Monetaria	\$0.00	\$0.00	\$0.00	\$0.00	\$0.00
Resultado por Tenencia de Activos No Monetarios	\$0.00	\$0.00	\$0.00	\$0.00	\$0.00
<b>Hacienda Pública/Patrimonio Neto Final del Ejercicio</b>	<b>\$0.00</b>	<b>\$9,103,822.73</b>	<b>\$1,425,610.21</b>	<b>\$0.00</b>	<b>\$10,529,432.94</b>

Bajo protesta de decir verdad declaramos que los Estados Financieros y sus Notas son razonablemente correctos y responsabilidad del emisor.

**Cuenta Pública 2020**  
**Informe Sobre Pasivos Contingentes**  
**Al 31 de Marzo de 2020**  
**(Pesos)**

**Ente Público: AUDITORÍA SUPERIOR DEL ESTADO DE YUCATÁN**

Para dar cumplimiento a la recomendación contenida en el Dictamen a los Estados Financieros del Ejercicio Fiscal 2016 emitido por el Despacho de Auditoría Externa y de acuerdo a lo establecido en la NIF D-3 "Beneficios a los Empleados"; al 31 de Marzo del 2020 el saldo de la cuenta "Provisión para Contingencias a Largo Plazo" incluye la provisión de pasivos por obligaciones laborales. Estas provisiones representan obligaciones presentes de eventos pasados en las que es probable la salida de recursos económicos. Las provisiones se han registrado contablemente bajo la mejor estimación razonable efectuada por la Administración.

Al 31 de Marzo del 2020, la Auditoría Superior del Estado cuenta con un saldo de **\$ 1, 202,011.68** (son: Un millón doscientos dos mil once pesos 68/100 m.n.) en pasivos contingentes.

Se tiene un juicio laboral en proceso en el Tribunal de los Trabajadores del Estado y Municipio de Yucatán con No. de Exp. 226/2017.

De conformidad con lo establecido en el capítulo VII, numeral II, inciso H) del Manual de Contabilidad Gubernamental emitido por el CONAC, el cual establece en términos generales que:

"Los pasivos contingentes son obligaciones que tienen su origen en hechos específicos e independientes del pasado que en el futuro pueden ocurrir o no y, de acuerdo con lo que acontezca, desaparecen o se convierten en pasivos reales por ejemplo, juicios, garantías, avales, costos de planes de pensiones, jubilaciones, etc."

Bajo protesta de decir verdad declaramos que los Estados Financieros y sus Notas son razonablemente correctos y responsabilidad del emisor.

**Cuenta Pública 2020**

**Notas a los Estados Financieros**

**Al 31 de Marzo de 2020**

**Pesos**

**Ente Público: AUDITORÍA SUPERIOR DEL ESTADO DE YUCATÁN**

Con el propósito de dar cumplimiento a los artículos 46 y 49 de la Ley General de Contabilidad Gubernamental, los entes públicos deberán acompañar notas a los estados financieros cuyos rubros así lo requieran teniendo presente los postulados de revelación suficiente e importancia relativa, con la finalidad que la información sea de mayor utilidad para los usuarios.

A continuación se presenta los tres tipos de notas que acompañan a los estados, a saber:

- a) Notas de desglose;
- b) Notas de memoria (cuentas de orden), y
- c) Notas de gestión administrativa.

**a) NOTAS DE DESGLOSE**

**I) Notas al Estado de Situación Financiero**

**Activo**

**Nota 1**

**Efectivo y equivalente en efectivo.**

La cuenta de bancos integra el 99% de la cuenta de efectivo y equivalentes de la siguiente manera:

CONCEPTO	2020	2019
EFFECTIVO	\$ 20,000.00	\$20,000.00
BANCOS/TESORERIA	\$5,868,810.75	\$27,396,393.38
<b>Total</b>	<b>\$5,888,810.75</b>	<b>\$27,416,393.38</b>

**Nota 2 y 3 Derechos a recibir Efectivo y Equivalentes y Bienes o Servicios a Recibir**

La cuenta derechos a recibir efectivo o equivalentes, presenta cuentas por cobrar las cuales, se encuentran integradas de la siguiente manera:

CUENTA	2020	2019
--------	------	------

Deudores Diversos por Cobrar a Corto Plazo	\$ 1,310,041.12	\$1,310,041.12
Deudores por Anticipos de la Tesorería a Corto Plazo	\$ 5,203.39	\$5,203.39
Préstamos Otorgados a Corto Plazo	\$ 612,831,.05	\$330,444,42

**Nota 4 y 5 Bienes Disponibles para su Transformación o Consumo (inventarios)**

La Auditoría Superior del Estado de Yucatán no realiza ningún proceso de transformación y/o elaboración de bienes.

**Nota 6 y 7 Inversiones Financieras**

La Auditoría Superior del Estado de Yucatán no maneja registros en la cuenta de Inversiones Financieras.

**Nota 8 y 9 Bienes Muebles, Inmuebles e Intangibles**

Las tasas de depreciación se utilizan las recomendadas por la "Guía de vida útil estimada y porcentajes de depreciación" para la aplicación de la Ley General de Contabilidad Gubernamental, aprobado por el Consejo Nacional de Armonización Contable de fecha 31 de julio de 2012. El mobiliario y equipo de administración, Maquinaria, otros equipos y herramientas, se deprecia a un 10% .El equipo de cómputo y de Tecnologías de la Información, el mobiliario y equipo educacional y recreativo, y el Equipo de Defensa y Seguridad a un 33.3%.Equipo de Transporte a un 20% y los Intangibles se amortizan a una tasa del 33.3%

Al 31 de Marzo los activos fijos se integran de la siguiente manera:

**MARZO**

CUENTA	2020	2019
Muebles de Oficina y Estantería	\$ 3,035,194.75	\$ 2,993,139.90
Mobiliario y Equipo Educacional y Recreativo	\$ 329,419.08	\$ 329,419.08
Vehículos y Equipo de Transporte	\$ 8,458,065.98	\$ 6,813,705.98
Equipo de Defensa y de Seguridad	\$ 98,930.55	\$ 94,216.09
Maquinaria, Otros Equipos y Herramientas	\$ 834,534.88	\$ 789,970.92
Equipo de Cómputo y Tecnologías de la Información	\$ 7,515,778.55	\$ 6,515,141.73
<b>SUBTOTAL DE BIENES MUEBLES</b>	<b>\$ 20,271,923.79</b>	<b>\$ 17,535,593.70</b>
Intangibles	\$ 612,435.11	\$ 413,222.36
<b>SUBTOTAL DE INTANGIBLES</b>	<b>\$ 612,435.11</b>	<b>\$ 413,222.36</b>
<b>TOTAL</b>	<b>\$ 20,884,358.90</b>	<b>\$ 17,948,816.25</b>
DEPRECIACION ACUMULADA DE BIENES MUEBLES	\$ 15,154,417.61	\$ 12,954,605.97
<b>SUBTOTAL DE DEPRECIACION ACUMULADA DE BIENES MUEBLES</b>	<b>\$ 15,154,417.61</b>	<b>\$ 12,954,605.97</b>
<b>SUMA</b>	<b>\$ 5,729,941.29</b>	<b>\$ 4,994,210.28</b>

#### Nota 10 Estimaciones y Deterioros

La ASEY no realizó al 31 de Marzo del 2020 la determinación de estimaciones de cuentas incobrables, inversiones deterioro de activos biológicos, etc.

#### Nota 11 Otros Activos

La Auditoría Superior del Estado de Yucatán no cuenta con registros en este rubro.

#### Pasivo

#### Nota 1, 2 y 3 Pasivo

El Pasivo se compone de dos grupos, el Pasivo Circulante y el Pasivo No Circulante, en éstos inciden pasivos derivados de operaciones por servicios personales, cuentas por pagar por operaciones presupuestarias devengadas y contabilizadas al 31 de Enero del ejercicio correspondiente; pasivos por obligaciones laborales, a continuación se presenta la integración

Al 31 de Marzo esta cuenta se integra de la siguiente manera:

**Para dar cumplimiento a la recomendación contenida en el dictamina los Estados Financieros del Ejercicio Fiscal 2015 emitido por el Despacho de Auditoría Externa y de acuerdo a lo establecido en la NIF D-3 "Beneficios a los Empleados"; al 31 de Marzo de 2020 el saldo de la cuenta "Provisión para Contingencias a Largo Plazo" incluye la provisión de pasivos por obligaciones laborales. Estas provisiones representan obligaciones presentes de eventos pasados en las que es probable la salida de recursos económicos. Las provisiones se han registrado contablemente bajo la mejor estimación razonable efectuada por la Administración.**

CONCEPTO	2020	2019
PASIVO CIRCULANTE	1,815,382.98	\$1,335,304.31

PASIVO NO CIRCULANTE	1,202,011.68	\$1,286,302.31
----------------------	--------------	----------------

## **II) Notas al Estado de Actividades**

### **Nota 1 y 2 Ingresos de Gestión**

Al 31 de Marzo del 2020 esta cuenta se integra de la siguiente manera:

Productos

Participaciones, Aportaciones, Convenios, Incentivos derivados de la colaboración fiscal y fondos distintos de aportaciones

Transferencias, Asignaciones, Subsidios y Otras ayudas

### **Nota 3 Otros Ingresos y Beneficios**

EL total es de **\$ 0.00**

### **Nota 1 Gastos y Otras Pérdidas:**

La cuenta de "Servicios Personales" representa el 80.06 %, el cual corresponde al pago el capítulo 1000 de la ASEY,

Son los recursos empleados para cubrir las remuneraciones del personal.

Servicios Personales	13,543,753.05
Materiales y Suministros	512,393.06
Servicios Generales	2,860,538.48

### **III) Notas al Estado de Variación en la Hacienda Pública.**

#### **Nota 1**

La Auditoría Superior del Estado de Yucatán no cuenta con registros en la cuenta de Patrimonio Contribuido.

#### **Nota 2**

En la cuenta de patrimonio generado se acumula el resultado de ejercicios anteriores y se integran de la siguiente forma:

	<b>SALDO INICIAL</b>	<b>VARIACIONES</b>	<b>SALDO FINAL</b>
<b>HACIENDA PUBLICA /PATRIMONIO GENERADO RESULTADOS DE EJERCICIOS ANTERIORES</b>	9,103,822.73	1,425,610.21	10,529,432.04

### **IV) Notas al Estado de Flujo de Efectivo**

El análisis de los saldos inicial y final que figuran en la última parte del estado de flujo de efectivo en la cuenta de efectivo y equivalentes es como sigue:

<b>CONCEPTO</b>	<b>2020</b>	<b>2019</b>
EFFECTIVO	\$ 20,000.00	\$0.00

BANCOS/TESORERIA	\$5,868,810.7	\$21,244,989.00
<b>Total</b>	<b>\$5,888,810.75</b>	<b>\$21,244,989.00</b>

**V) Conciliación entre los ingresos presupuestarios y contables, así como entre los egresos presupuestarios y los gastos contables**

**Conciliación entre los Ingresos Presupuestarios y Contables**

**Auditoría Superior del Estado de Yucatán  
Estado de Yucatán  
Conciliación entre los Ingresos Presupuestarios y Contables  
Correspondiente del 1º de Enero al 31 de Marzo de 2020**

<b>1.- TOTAL DE INGRESOS PRESUPUESTARIOS</b>	<b>\$18,897,572.28</b>
<b>2. MÁS INGRESOS CONTABLES NO PRESUPUESTARIOS</b>	<b>\$0.00</b>
2.1 INGRESOS FINANCIEROS	\$0.00
<b>3. MENOS INGRESOS PRESUPUESTARIOS NO CONTABLES</b>	<b>\$0.00</b>
3.1 APROVECHAMIENTOS PATRIMONIALES	\$0.00
3.3 OTROS INGRESOS PRESUPUESTARIOS NO CONTABLES	\$0.00
<b>4. TOTAL DE INGRESOS CONTABLES</b>	<b>\$18,897,572.28</b>

**Conciliación entre los Egresos Presupuestarios y los Gastos Contables**

**Auditoría Superior del Estado de Yucatán**  
**Estado de Yucatán**  
**Conciliación entre los Egresos Presupuestarios y los Gastos Contables**

<b>1.-TOTAL DE EGRESOS PRESUPUESTARIOS</b>	<b>\$16,941,434.63</b>
<b>2. MENOS EGRESOS PRESUPUESTARIOS NO CONTABLES</b>	<b>\$24,750.04</b>
2.1 MATERIAS PRIMAS Y MATERIALES DE PRODUCCIÓN Y COMERCIALIZACIÓN	\$0.00
2.2 MATERIALES Y SUMINISTROS	\$0.00
2.3 MOBILIARIO Y EQUIPO DE ADMINISTRACIÓN	\$ 0.00
2.6 VEHICULOS Y EQUIPO DE TRANSPORTE	\$ 0.00
2.7 EQUIPO DE DEFENSA Y SEGURIDAD	\$ 0.00
2.8 MAQUINARIA, OTROS EQUIPOS Y HERRAMIENTAS	\$ 24,750.00
2.11 ACTIVOS INTANGIBLES	\$ 0.00
<b>3. MÁS GASTOS CONTABLES NO PRESUPUESTARIOS</b>	<b>\$555,277.48</b>
3.1 ESTIMACIONES, DEPRECIACIONES, DETERIOROS, OBSOLESCENCIA Y AMORTIZACIONES	\$ 555,277.48
<b>4. TOTAL DE GASTOS CONTABLES</b>	<b>\$17,471,962.07</b>

n

**b) NOTAS DE MEMORIA (CUENTAS DE ORDEN)**

**Nota 11 Cuentas de Orden Presupuestal**

Al 31 de Marzo del 2020 en cumplimiento a lo establecido en la Ley General de Contabilidad Gubernamental, los momentos contables de los ingresos y de los egresos se registran en cuentas de orden presupuestal:

Cuenta	LEY DE INGRESOS	
8110	Ley de Ingresos Estimada	\$69,220,554.00
8120	Ley de Ingresos por Ejecutar	\$50,322,981.72
8130	Modificaciones a la Ley de Ingresos Estimada	\$0.00
8140	Ley de Ingresos Devengada	\$18,897,572.28
8150	Ley de Ingresos Recaudada	\$18,897,572.28
	<u>PRESUPUESTO DE EGRESOS</u>	
8210	Presupuesto de Egresos Aprobado	\$69,220,554.00
8220	Presupuesto de Egresos Por Ejercer	\$2,686,808.70
8230	Modificaciones al Presupuesto de Egresos	\$2,796,501.28
8240	Presupuesto de Egresos Comprometido	\$69,330,246.58
8250	Presupuesto de Egresos Devengado	\$16,941,434.63
8260	Presupuesto de Egresos Ejercido	\$16,941,434.63
8270	Presupuesto de Egresos Pagado	\$16,937,491.59

## c) NOTAS DE GESTIÓN ADMINISTRATIVA

### Nota 1 Introducción

El objetivo del presente documento es la revelación del contexto y de los aspectos económicos-financieros más relevantes que influyeron en las decisiones del período, y que deberán ser considerados en la elaboración de los estados financieros para la mayor comprensión de los mismos y sus particularidades.

De esta manera, se informa y explica la respuesta del gobierno a las condiciones relacionadas con la información financiera de cada período de gestión; además, de exponer aquellas políticas que podrían afectar la toma de decisiones en períodos posteriores

La misión de la ASEY es informar al H. Congreso del Estado de Yucatán el resultado de la Fiscalización y Revisión del Gasto y Cuenta Pública, mediante la entrega del Informe de Resultados, en un marco de actuación basado en los principios de legalidad e integridad. Los Estados Financieros de los entes públicos, proveen de información financiera a los principales usuarios de la misma, al Congreso y a los ciudadanos.

Nuestra visión ser una institución a la vanguardia en la fiscalización superior del país, reconocida por su labor con profesionales comprometidos (as), altamente capacitados (as), que promuevan las mejores prácticas de gobierno y que actúen bajo los principios de la institución.

### Nota 2 Panorama Económico

### Nota 3 Autorización e Historia

La ASEY es el órgano técnico del H. Congreso del Estado de Yucatán con autonomía técnica, presupuestal y de gestión para el ejercicio de sus atribuciones, así como para decidir sobre su organización, funcionamiento y resoluciones, creado constitucionalmente para la Fiscalización y Revisión de la Cuenta Pública en los términos que disponga la Ley de Fiscalización de la Cuenta Pública del Estado de Yucatán.

#### **Nota 4 Organización y Objeto Social**

Tiene como objetivos:

- A. Fiscalizar la Cuenta Pública de manera objetiva, imparcial y oportuna para informar del resultado al H. Congreso mediante la entrega anual del Informe de Resultados conforme dispone la LFCPEY;
- B. Verificar el cumplimiento de los programas públicos sin perjuicio de las atribuciones que correspondan a los órganos de control interno;
- C. Verificar que las Entidades Fiscalizadas hayan recaudado, manejado, aplicado o ejercido los recursos públicos conforme a los programas y montos autorizados, así como sus egresos conforme las disposiciones legales aplicables;
- D. Comprobar si las inversiones y gastos autorizados a las Entidades Fiscalizadas se aplicaron para obras, bienes y servicios contratados de forma legal y eficientemente para el logro de los objetivos y metas de los programas; y
- E. Analizar y dictaminar si las operaciones realizadas por las Entidades Fiscalizadas fueron acordes al Presupuesto de Egresos y a la Ley de Ingresos para el ejercicio fiscal correspondiente.

La Auditoría Superior del Estado es un Órgano técnico del poder legislativo, responsable de fiscalizar el ejercicio de los recursos públicos, con autonomía técnica, presupuestal y de gestión para el ejercicio de sus atribuciones así como para decidir sobre su organización, funcionamiento y resoluciones en los términos que dispone la Ley de Fiscalización de la Cuenta Pública del Estado de Yucatán, de conformidad al decreto Numero 289 publicado el 19 de marzo del 2010 en el DOF.

La estructura orgánica proviene del reglamento interno de la ASEY en su artículo 3ero, para el ejercicio de sus atribuciones y el despacho de los asuntos que le competen, la Auditoría Superior estará a cargo del Auditor Superior y las siguientes unidades administrativas:

- Auditoría Especial de Cumplimiento Financiero.
- Dirección de Auditoría a Municipios "A".
- Dirección de Auditoría a Municipios "B".
- Auditoría Especial de Desempeño y Desarrollo Institucional.
- Dirección de Auditoría a Entidades "A".
- Dirección de Auditoría a Entidades "B".

Unidad de Desarrollo Institucional.  
Dirección de Administración y Finanzas.  
Dirección de Asuntos Jurídicos.  
Unidad Investigadora.  
Dirección de Evaluación y Normatividad.  
Unidad Substanciadora.  
Secretaría Técnica.  
Unidad de Transparencia y Acceso a la Información.

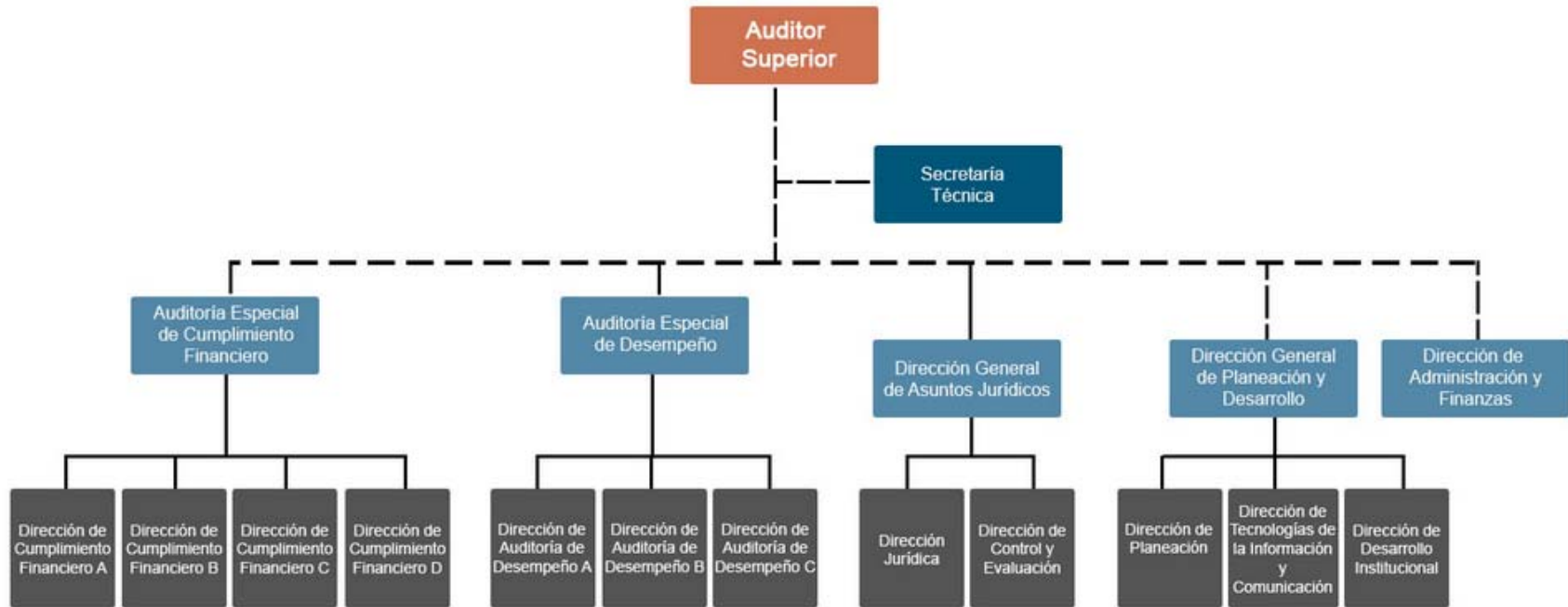

De conformidad con lo dispuesto en el Título III de la Ley del Impuesto Sobre la Renta, vigente, el Tribunal Electoral del Poder Judicial de la Federación no es contribuyente del Impuesto Sobre la Renta y solo tiene las obligaciones de retener y enterar el impuesto y exigir la documentación que reúna los requisitos fiscales, en términos de Ley.

#### **Nota 5 Bases de Preparación de los Estados Financieros**

En cumplimiento a lo previsto en el artículo cuarto transitorio de la Ley General de Contabilidad Gubernamental, se realizan los registros contables con base acumulativa y en apego al Marco Conceptual, Postulados Básicos y Manual de Contabilidad Gubernamental armonizados, y demás disposiciones emitidas por el Consejo Nacional de Armonización Contable (CONAC), para facilitar el registro, transparencia, la rendición de cuentas y la fiscalización de los activos, pasivos, patrimonio, ingresos y gastos y, en general, contribuir a medir la eficacia, economía y eficiencia del gasto e ingresos.

- a) Postulados básicos de la Contabilidad gubernamental aprobados por la CONAC y Publicados en el Diario Oficial del Estado para su difusión.
  - a) Sustancia Económica
  - b) Entes Públicos
  - c) Existencia Permanente
  - d) Revelación Suficiente
  - e) Importancia Relativa
  - f) Registro e Integración Presupuestaria
  - g) Consolidación de la Información Financiera
  - h) Devengo Contable
  - i) Valuación
  - j) Dualidad Económica
  - k) Consistencia

#### **Nota 6 Políticas de Contabilidad Significativas**

Los estados financieros al 31 de Marzo del 2020 están preparados sobre bases históricas, y se basa en las siguientes políticas y prácticas contables:

- a) Registro de los ingresos**

Los ingresos son registrados al recibirse su importe de la Secretaría de Administración y Finanzas.

**b) Registro de los egresos**

Los egresos se registran en el momento que a las Cuentas por Cobrar son autorizadas por el departamento de control presupuestal en el Sistema Integral Contable y a la cuenta por pagar se adjuntan los documentos que amparan la adquisición de los bienes o la prestación de los servicios. La adquisición de materiales y suministros son consideradas directamente como gastos y su utilización es generalmente inmediata.

**Nota 7 Posición en Moneda Extranjera y Protección por Riesgo Cambiario**

La Auditoría Superior del Estado de Yucatán no tiene cuentas bancarias en moneda extranjera.

**Nota 8 Reporte Analítico del Activo**

Las tasas de depreciación se utilizan las recomendadas por la "Guía de vida útil estimada y porcentajes de depreciación" para la aplicación de la Ley General de Contabilidad Gubernamental, aprobado por el Consejo Nacional de Armonización Contable de fecha 31 de julio de 2012.

El mobiliario y equipo de administración, Maquinaria, otros equipos y herramientas, se deprecia a un 10%.

El equipo de cómputo y de Tecnologías de la Información, el mobiliario y equipo educacional y recreativo y el Equipo de Defensa y Seguridad a un 33.3%.

Equipo de Transporte a un 20%.

Los Intangibles se amortizan a una tasa del 33.3%.

**Nota 9 Fideicomisos, Mandatos y Análogos**

No aplica

**Nota 10 Reporte de la Recaudación**

No Aplica

**Nota 11 Información sobre la Deuda y el Reporte Analítico de la Deuda**

No Aplica

**Nota 12 Calificaciones otorgadas**

No Aplica

**Nota 13 Proceso de Mejora**

No Aplica

**Nota 14 Información por segmentos**

No Aplica

**Nota 15 Eventos posteriores al cierre**

No Aplica

**Nota 16 Partes Relacionadas**

No Aplica

**Nota 17 Responsabilidades Sobre la Presentación Razonable de la Información Contable**

Bajo protesta de decir verdad declaramos que los Estados Financieros y sus Notas son razonablemente correctos y responsabilidad del emisor.

## II. INFORMACIÓN PRESUPUESTARIA

**Cuenta Pública 2020**  
**Ente Público: AUDITORÍA SUPERIOR DEL ESTADO DE YUCATÁN**  
**Estado Analítico de Ingresos**  
**Del 1o. de Enero al 31 de Marzo de 2020**  
**(Pesos)**

Rubro de Ingresos	Estimado 1	Ampliaciones y Reducciones 2	Modificado 3 = (1 + 2)	Devengado 4	Recaudado 5	Diferencia 6 = (5 - 1)
Impuestos	\$0.00	\$0.00	\$0.00	\$0.00	\$0.00	\$0.00
Cuotas y Aportaciones de Seguridad Social	\$0.00	\$0.00	\$0.00	\$0.00	\$0.00	\$0.00
Contribuciones de Mejoras	\$0.00	\$0.00	\$0.00	\$0.00	\$0.00	\$0.00
Derechos	\$0.00	\$0.00	\$0.00	\$0.00	\$0.00	\$0.00
Productos	\$0.00	\$4,491.28	\$4,491.28	\$4,491.28	\$4,491.28	\$4,491.28
Aprovechamientos	\$0.00	\$0.00	\$0.00	\$0.00	\$0.00	\$0.00
Ingresos por Venta de Bienes, Prestación de Servicios y Otros Ingresos	\$0.00	\$0.00	\$0.00	\$0.00	\$0.00	\$0.00
Participaciones, Aportaciones, Convenios, Incentivos Derivados de la Colaboración	\$0.00	\$0.00	\$0.00	\$0.00	\$0.00	\$0.00
Transferencias, Asignaciones, Subsidios y Subvenciones, y Pensiones y Jubilación	\$69,220,554.00	\$0.00	\$69,220,554.00	\$18,893,081.00	\$18,893,081.00	-\$50,327,473.00
Ingresos Derivados de Financiamientos	\$0.00	\$0.00	\$0.00	\$0.00	\$0.00	\$0.00
<b>Total</b>	<b>\$69,220,554.00</b>	<b>\$4,491.28</b>	<b>\$69,225,045.28</b>	<b>\$18,897,572.28</b>	<b>\$18,897,572.28</b>	<b>-\$50,322,981.72</b>
				<b>INGRESOS EXCEDENTES</b>		<b>\$0.00</b>
Estado Analítico de Ingresos Por Fuente de Financiamiento	Estimado 1	Ampliaciones y Reducciones 2	Modificado 3 = (1 + 2)	Devengado 4	Recaudado 5	Diferencia 6 = (5 - 1)
<b>Ingresos del Poder Ejecutivo Federal o Estatal y de Los Municipios</b>	<b>\$0.00</b>	<b>\$0.00</b>	<b>\$0.00</b>	<b>\$0.00</b>	<b>\$0.00</b>	<b>\$0.00</b>
Impuestos	\$0.00	\$0.00	\$0.00	\$0.00	\$0.00	\$0.00
Cuotas y Aportaciones de Seguridad Social	\$0.00	\$0.00	\$0.00	\$0.00	\$0.00	\$0.00
Contribuciones de Mejoras	\$0.00	\$0.00	\$0.00	\$0.00	\$0.00	\$0.00
Derechos	\$0.00	\$0.00	\$0.00	\$0.00	\$0.00	\$0.00
Productos	\$0.00	\$0.00	\$0.00	\$0.00	\$0.00	\$0.00
Aprovechamientos	\$0.00	\$0.00	\$0.00	\$0.00	\$0.00	\$0.00
Participaciones, Aportaciones, Convenios, Incentivos Derivados de la Colaboración	\$0.00	\$0.00	\$0.00	\$0.00	\$0.00	\$0.00
Transferencias, Asignaciones, Subsidios y Subvenciones, y Pensiones y Jubilación	\$0.00	\$0.00	\$0.00	\$0.00	\$0.00	\$0.00
<b>Ingresos de Los Entes Públicos de Los Poderes Legislativo y Judicial, de Los órg</b>	<b>\$69,220,554.00</b>	<b>\$4,491.28</b>	<b>\$69,225,045.28</b>	<b>\$18,897,572.28</b>	<b>\$18,897,572.28</b>	<b>-\$50,322,981.72</b>
Cuotas y Aportaciones de Seguridad Social	\$0.00	\$0.00	\$0.00	\$0.00	\$0.00	\$0.00
Productos	\$0.00	\$4,491.28	\$4,491.28	\$4,491.28	\$4,491.28	\$4,491.28
Ingresos por Venta de Bienes, Prestación de Servicios y Otros Ingresos	\$0.00	\$0.00	\$0.00	\$0.00	\$0.00	\$0.00
Transferencias, Asignaciones, Subsidios y Subvenciones, y Pensiones y Jubilación	\$69,220,554.00	\$0.00	\$69,220,554.00	\$18,893,081.00	\$18,893,081.00	-\$50,327,473.00
<b>Ingresos Derivados de Financiamiento</b>	<b>\$0.00</b>	<b>\$0.00</b>	<b>\$0.00</b>	<b>\$0.00</b>	<b>\$0.00</b>	<b>\$0.00</b>
Ingresos Derivados de Financiamientos	\$0.00	\$0.00	\$0.00	\$0.00	\$0.00	\$0.00
<b>Total</b>	<b>\$69,220,554.00</b>	<b>\$4,491.28</b>	<b>\$69,225,045.28</b>	<b>\$18,897,572.28</b>	<b>\$18,897,572.28</b>	<b>-\$50,322,981.72</b>
				<b>INGRESOS EXCEDENTES</b>		<b>\$0.00</b>

Bajo protesta de decir verdad declaramos que los Estados Financieros y sus Notas son razonablemente correctos y responsabilidad del emisor.

**Cuenta Pública 2020**  
**Ente Público: AUDITORÍA SUPERIOR DEL ESTADO DE YUCATÁN**  
**Estado Analítico del Ejercicio del Presupuesto de Egresos**  
**Clasificación Administrativa**  
**Del 1o. de Enero al 31 de Marzo de 2020**  
**(Pesos)**

Concepto	Aprobado 1	Ampliaciones/ (Reducciones) 2	Modificado 3 = (1 + 2)	Devengado 4	Pagado 5	Subejercicio 6 = (3 - 4)
AUDITORÍA SUPERIOR DEL ESTADO DE YUCATÁN	\$69,220,554.00	\$2,784,123.88	\$72,004,677.88	\$16,941,434.63	\$16,937,491.59	\$55,063,243.25

Bajo protesta de decir verdad declaramos que los Estados Financieros y sus Notas son razonablemente correctos y responsabilidad del emisor.

**Cuenta Pública 2020**  
**Ente Público: AUDITORÍA SUPERIOR DEL ESTADO DE YUCATÁN**  
**Estado Analítico del Ejercicio del Presupuesto de Egresos**  
**Clasificación Económica (por Tipo de Gasto)**  
**Del 1o. de Enero al 31 de Marzo de 2020**  
**(Pesos)**

Concepto	Aprobado	Ampliaciones/ (Reducciones)	Modificado	Devengado	Pagado	Subejercicio
	1	2	3 = (1 + 2)	4	5	6 = (3 - 4)
Gasto Corriente	\$69,128,754.00	\$2,825,923.88	\$71,954,677.88	\$16,916,684.59	\$16,912,741.55	\$55,037,993.29
Gasto de Capital	\$91,800.00	-\$41,800.00	\$50,000.00	\$24,750.04	\$24,750.04	\$25,249.96
Amortización de la Deuda y Disminución de Pasivos	\$0.00	\$0.00	\$0.00	\$0.00	\$0.00	\$0.00
Pensiones y Jubilaciones	\$0.00	\$0.00	\$0.00	\$0.00	\$0.00	\$0.00
Participaciones	\$0.00	\$0.00	\$0.00	\$0.00	\$0.00	\$0.00
<b>Total del Gasto</b>	<b>\$69,220,554.00</b>	<b>\$2,784,123.88</b>	<b>\$72,004,677.88</b>	<b>\$16,941,434.63</b>	<b>\$16,937,491.59</b>	<b>\$55,063,243.25</b>

Bajo protesta de decir verdad declaramos que los Estados Financieros y sus Notas son razonablemente correctos y responsabilidad del emisor.

**Cuenta Pública 2020**  
**Ente Público: AUDITORÍA SUPERIOR DEL ESTADO DE YUCATÁN**  
**Estado Analítico del Ejercicio del Presupuesto de Egresos**  
**Clasificación por Objeto del Gasto (Capítulo y Concepto)**  
**Del 1o. de Enero al 31 de Marzo de 2020**  
**(Pesos)**

Concepto	Aprobado 1	Ampliaciones/ (Reducciones) 2	Modificado 3 = (1 + 2)	Devengado 4	Pagado 5	Subejercicio 6 = (3 - 4)
<b>Servicios Personales</b>	<b>\$65,932,565.00</b>	<b>\$0.00</b>	<b>\$65,932,565.00</b>	<b>\$13,543,753.05</b>	<b>\$13,539,810.01</b>	<b>\$52,388,811.95</b>
Remuneraciones al Personal de Carácter Permanente	\$50,402,141.00	-\$406,293.33	\$49,995,847.67	\$11,750,439.38	\$11,750,439.38	\$38,245,408.29
Remuneraciones al Personal de Carácter Transitorio	\$261,803.00	\$113,624.00	\$375,427.00	\$82,661.48	\$82,661.48	\$292,765.52
Remuneraciones Adicionales y Especiales	\$9,174,710.00	\$157,814.84	\$9,332,524.84	\$238,463.51	\$238,463.51	\$9,094,061.33
Seguridad Social	\$5,255,785.00	\$18,816.99	\$5,274,601.99	\$1,332,762.99	\$1,332,762.99	\$3,941,839.00
Otras Prestaciones Sociales y Económicas	\$838,126.00	\$116,037.50	\$954,163.50	\$139,425.69	\$135,482.65	\$814,737.81
Previsiones	\$0.00	\$0.00	\$0.00	\$0.00	\$0.00	\$0.00
Pago de Estímulos a Servidores Públicos	\$0.00	\$0.00	\$0.00	\$0.00	\$0.00	\$0.00
<b>Materiales y Suministros</b>	<b>\$444,813.00</b>	<b>\$288,337.17</b>	<b>\$733,150.17</b>	<b>\$512,393.06</b>	<b>\$512,393.06</b>	<b>\$220,757.11</b>
Materiales de Administración, Emisión de Documentos y Artículos Oficiales	\$194,813.00	\$2,304.02	\$197,117.02	\$71,176.32	\$71,176.32	\$125,940.70
Alimentos y Utensilios	\$0.00	\$20,821.20	\$20,821.20	\$20,240.60	\$20,240.60	\$580.60
Materias Primas y Materiales de Producción y Comercialización	\$0.00	\$0.00	\$0.00	\$0.00	\$0.00	\$0.00
Materiales y Artículos de Construcción y de Reparación	\$0.00	\$449.01	\$449.01	\$449.01	\$449.01	\$0.00
Productos Químicos, Farmacéuticos y de Laboratorio	\$0.00	\$0.00	\$0.00	\$0.00	\$0.00	\$0.00
Combustibles, Lubricantes y Aditivos	\$250,000.00	\$254,783.89	\$504,783.89	\$410,550.00	\$410,550.00	\$94,233.89
Vestuario, Blancos, Prendas de Protección y Artículos Deportivos	\$0.00	\$3,313.04	\$3,313.04	\$3,313.04	\$3,313.04	\$0.00
Materiales y Suministros para Seguridad	\$0.00	\$0.00	\$0.00	\$0.00	\$0.00	\$0.00
Herramientas, Refacciones y Accesorios Menores	\$0.00	\$6,666.01	\$6,666.01	\$6,664.09	\$6,664.09	\$1.92
<b>Servicios Generales</b>	<b>\$2,751,376.00</b>	<b>\$2,537,586.71</b>	<b>\$5,288,962.71</b>	<b>\$2,860,538.48</b>	<b>\$2,860,538.48</b>	<b>\$2,428,424.23</b>
Servicios Básicos	\$780,000.00	-\$41,651.83	\$738,348.17	\$212,452.78	\$212,452.78	\$525,895.39
Servicios de Arrendamiento	\$150,000.00	\$53,691.24	\$203,691.24	\$109,932.48	\$109,932.48	\$93,758.76
Servicios Profesionales, Científicos, Técnicos y Otros Servicios	\$721,376.00	\$1,934,214.83	\$2,655,590.83	\$1,675,735.54	\$1,675,735.54	\$979,855.29
Servicios Financieros, Bancarios y Comerciales	\$150,000.00	\$29,833.40	\$179,833.40	\$71,016.08	\$71,016.08	\$108,817.32
Servicios de Instalación, Reparación, Mantenimiento y Conservación	\$100,000.00	\$254,042.67	\$354,042.67	\$279,932.37	\$279,932.37	\$74,110.30
Servicios de Comunicación Social y Publicidad	\$0.00	\$3,677.40	\$3,677.40	\$3,677.40	\$3,677.40	\$0.00
Servicios de Traslado y Viáticos	\$650,000.00	-\$120,601.44	\$529,398.56	\$80,146.83	\$80,146.83	\$449,251.73
Servicios Oficiales	\$0.00	\$0.00	\$0.00	\$0.00	\$0.00	\$0.00
Otros Servicios Generales	\$200,000.00	\$424,380.44	\$624,380.44	\$427,645.00	\$427,645.00	\$196,735.44
<b>Transferencias, Asignaciones, Subsidios y Otras Ayudas</b>	<b>\$0.00</b>	<b>\$0.00</b>	<b>\$0.00</b>	<b>\$0.00</b>	<b>\$0.00</b>	<b>\$0.00</b>
Transferencias Internas y Asignaciones al Sector Público	\$0.00	\$0.00	\$0.00	\$0.00	\$0.00	\$0.00
Transferencias al Resto del Sector Público	\$0.00	\$0.00	\$0.00	\$0.00	\$0.00	\$0.00
Subsidios y Subvenciones	\$0.00	\$0.00	\$0.00	\$0.00	\$0.00	\$0.00
Ayudas Sociales	\$0.00	\$0.00	\$0.00	\$0.00	\$0.00	\$0.00
Pensiones y Jubilaciones	\$0.00	\$0.00	\$0.00	\$0.00	\$0.00	\$0.00

**Cuenta Pública 2020**  
**Ente Público: AUDITORÍA SUPERIOR DEL ESTADO DE YUCATÁN**  
**Estado Analítico del Ejercicio del Presupuesto de Egresos**  
**Clasificación por Objeto del Gasto (Capítulo y Concepto)**  
**Del 1o. de Enero al 31 de Marzo de 2020**  
**(Pesos)**

Concepto	Aprobado	Ampliaciones/ (Reducciones)	Modificado	Devengado	Pagado	Subejercicio
	1	2	3 = (1 + 2)	4	5	6 = (3 - 4)
Transferencias a Fideicomisos, Mandatos y Otros Análogos	\$0.00	\$0.00	\$0.00	\$0.00	\$0.00	\$0.00
Transferencias a la Seguridad Social	\$0.00	\$0.00	\$0.00	\$0.00	\$0.00	\$0.00
Donativos	\$0.00	\$0.00	\$0.00	\$0.00	\$0.00	\$0.00
Transferencias al Exterior	\$0.00	\$0.00	\$0.00	\$0.00	\$0.00	\$0.00
<b>Bienes Muebles, Inmuebles e Intangibles</b>	<b>\$91,800.00</b>	<b>-\$41,800.00</b>	<b>\$50,000.00</b>	<b>\$24,750.04</b>	<b>\$24,750.04</b>	<b>\$25,249.96</b>
Mobiliario y Equipo de Administración	\$91,800.00	-\$66,550.00	\$25,250.00	\$0.04	\$0.04	\$25,249.96
Mobiliario y Equipo Educativo y Recreativo	\$0.00	\$0.00	\$0.00	\$0.00	\$0.00	\$0.00
Equipo e Instrumental Médico y de Laboratorio	\$0.00	\$0.00	\$0.00	\$0.00	\$0.00	\$0.00
Vehículos y Equipo de Transporte	\$0.00	\$0.00	\$0.00	\$0.00	\$0.00	\$0.00
Equipo de Defensa y Seguridad	\$0.00	\$0.00	\$0.00	\$0.00	\$0.00	\$0.00
Maquinaria, Otros Equipos y Herramientas	\$0.00	\$24,750.00	\$24,750.00	\$24,750.00	\$24,750.00	\$0.00
Activos Biológicos	\$0.00	\$0.00	\$0.00	\$0.00	\$0.00	\$0.00
Bienes Inmuebles	\$0.00	\$0.00	\$0.00	\$0.00	\$0.00	\$0.00
Activos Intangibles	\$0.00	\$0.00	\$0.00	\$0.00	\$0.00	\$0.00
<b>Inversión Pública</b>	<b>\$0.00</b>	<b>\$0.00</b>	<b>\$0.00</b>	<b>\$0.00</b>	<b>\$0.00</b>	<b>\$0.00</b>
Obra Pública en Bienes de Dominio Público	\$0.00	\$0.00	\$0.00	\$0.00	\$0.00	\$0.00
Obra Pública en Bienes Propios	\$0.00	\$0.00	\$0.00	\$0.00	\$0.00	\$0.00
Proyectos Productivos y Acciones de Fomento	\$0.00	\$0.00	\$0.00	\$0.00	\$0.00	\$0.00
<b>Inversiones Financieras y Otras Provisiones</b>	<b>\$0.00</b>	<b>\$0.00</b>	<b>\$0.00</b>	<b>\$0.00</b>	<b>\$0.00</b>	<b>\$0.00</b>
Inversiones para el Fomento de Actividades Productivas	\$0.00	\$0.00	\$0.00	\$0.00	\$0.00	\$0.00
Acciones y Participaciones de Capital	\$0.00	\$0.00	\$0.00	\$0.00	\$0.00	\$0.00
Compra de Títulos y Valores	\$0.00	\$0.00	\$0.00	\$0.00	\$0.00	\$0.00
Concesión de Préstamos	\$0.00	\$0.00	\$0.00	\$0.00	\$0.00	\$0.00
Inversiones en Fideicomisos, Mandatos y Otros Análogos	\$0.00	\$0.00	\$0.00	\$0.00	\$0.00	\$0.00
Otras Inversiones Financieras	\$0.00	\$0.00	\$0.00	\$0.00	\$0.00	\$0.00
Provisiones para Contingencias y Otras Erogaciones Especiales	\$0.00	\$0.00	\$0.00	\$0.00	\$0.00	\$0.00
<b>Participaciones y Aportaciones</b>	<b>\$0.00</b>	<b>\$0.00</b>	<b>\$0.00</b>	<b>\$0.00</b>	<b>\$0.00</b>	<b>\$0.00</b>
Participaciones	\$0.00	\$0.00	\$0.00	\$0.00	\$0.00	\$0.00
Aportaciones	\$0.00	\$0.00	\$0.00	\$0.00	\$0.00	\$0.00
Convenios	\$0.00	\$0.00	\$0.00	\$0.00	\$0.00	\$0.00
<b>Deuda Pública</b>	<b>\$0.00</b>	<b>\$0.00</b>	<b>\$0.00</b>	<b>\$0.00</b>	<b>\$0.00</b>	<b>\$0.00</b>
Amortización de la Deuda Pública	\$0.00	\$0.00	\$0.00	\$0.00	\$0.00	\$0.00
Intereses de la Deuda Pública	\$0.00	\$0.00	\$0.00	\$0.00	\$0.00	\$0.00
Comisiones de la Deuda Pública	\$0.00	\$0.00	\$0.00	\$0.00	\$0.00	\$0.00

**Cuenta Pública 2020**  
**Ente Público: AUDITORÍA SUPERIOR DEL ESTADO DE YUCATÁN**  
**Estado Analítico del Ejercicio del Presupuesto de Egresos**  
**Clasificación por Objeto del Gasto (Capítulo y Concepto)**  
**Del 1o. de Enero al 31 de Marzo de 2020**  
**(Pesos)**

Concepto	Aprobado	Ampliaciones/ (Reducciones)	Modificado	Devengado	Pagado	Subejercicio
	1	2	3 = (1 + 2)	4	5	6 = (3 - 4)
Gastos de la Deuda Pública	\$0.00	\$0.00	\$0.00	\$0.00	\$0.00	\$0.00
Costo por Coberturas	\$0.00	\$0.00	\$0.00	\$0.00	\$0.00	\$0.00
Apoyos Financieros	\$0.00	\$0.00	\$0.00	\$0.00	\$0.00	\$0.00
Adeudos de Ejercicios Fiscales Anteriores (Adefas)	\$0.00	\$0.00	\$0.00	\$0.00	\$0.00	\$0.00
<b>Total del Gasto</b>	<b>\$69,220,554.00</b>	<b>\$2,784,123.88</b>	<b>\$72,004,677.88</b>	<b>\$16,941,434.63</b>	<b>\$16,937,491.59</b>	<b>\$55,063,243.25</b>

Bajo protesta de decir verdad declaramos que los Estados Financieros y sus Notas son razonablemente correctos y responsabilidad del emisor.

**Cuenta Pública 2020**  
**Ente Público: AUDITORÍA SUPERIOR DEL ESTADO DE YUCATÁN**  
**Estado Analítico del Ejercicio del Presupuesto de Egresos**  
**Clasificación Funcional (Finalidad y Función)**  
**Del 1o. de Enero al 31 de Marzo de 2020**  
**(Pesos)**

Concepto	Aprobado 1	Ampliaciones/ (Reducciones) 2	Modificado 3 = (1 + 2)	Devengado 4	Pagado 5	Subejercicio 6 = (3 - 4)
<b>Gobierno</b>	<b>\$69,220,554.00</b>	<b>\$2,784,123.88</b>	<b>\$72,004,677.88</b>	<b>\$16,941,434.63</b>	<b>\$16,937,491.59</b>	<b>\$55,063,243.25</b>
Legislación	\$14,421,680.00	\$0.00	\$14,421,680.00	\$537,143.10	\$537,143.10	\$13,884,536.90
Justicia	\$0.00	\$0.00	\$0.00	\$0.00	\$0.00	\$0.00
Coordinación de la Política de Gobierno	\$54,798,874.00	\$2,784,123.88	\$57,582,997.88	\$16,404,291.53	\$16,400,348.49	\$41,178,706.35
Relaciones Exteriores	\$0.00	\$0.00	\$0.00	\$0.00	\$0.00	\$0.00
Asuntos Financieros y Hacendarios	\$0.00	\$0.00	\$0.00	\$0.00	\$0.00	\$0.00
Seguridad Nacional	\$0.00	\$0.00	\$0.00	\$0.00	\$0.00	\$0.00
Asuntos de Orden Público y Seguridad Interior	\$0.00	\$0.00	\$0.00	\$0.00	\$0.00	\$0.00
Otros Servicios Generales	\$0.00	\$0.00	\$0.00	\$0.00	\$0.00	\$0.00
<b>Desarrollo Social</b>	<b>\$0.00</b>	<b>\$0.00</b>	<b>\$0.00</b>	<b>\$0.00</b>	<b>\$0.00</b>	<b>\$0.00</b>
Protección Ambiental	\$0.00	\$0.00	\$0.00	\$0.00	\$0.00	\$0.00
Vivienda y Servicios a la Comunidad	\$0.00	\$0.00	\$0.00	\$0.00	\$0.00	\$0.00
Salud	\$0.00	\$0.00	\$0.00	\$0.00	\$0.00	\$0.00
Recreación, Cultura y Otras Manifestaciones Sociales	\$0.00	\$0.00	\$0.00	\$0.00	\$0.00	\$0.00
Educación	\$0.00	\$0.00	\$0.00	\$0.00	\$0.00	\$0.00
Protección Social	\$0.00	\$0.00	\$0.00	\$0.00	\$0.00	\$0.00
Otros Asuntos Sociales	\$0.00	\$0.00	\$0.00	\$0.00	\$0.00	\$0.00
<b>Desarrollo Económico</b>	<b>\$0.00</b>	<b>\$0.00</b>	<b>\$0.00</b>	<b>\$0.00</b>	<b>\$0.00</b>	<b>\$0.00</b>
Asuntos Económicos, Comerciales y Laborales en General	\$0.00	\$0.00	\$0.00	\$0.00	\$0.00	\$0.00
Agropecuaria, Silvicultura, Pesca y Caza	\$0.00	\$0.00	\$0.00	\$0.00	\$0.00	\$0.00
Combustible y Energía	\$0.00	\$0.00	\$0.00	\$0.00	\$0.00	\$0.00
Minería, Manufacturas y Construcción	\$0.00	\$0.00	\$0.00	\$0.00	\$0.00	\$0.00
Transporte	\$0.00	\$0.00	\$0.00	\$0.00	\$0.00	\$0.00
Comunicaciones	\$0.00	\$0.00	\$0.00	\$0.00	\$0.00	\$0.00
Turismo	\$0.00	\$0.00	\$0.00	\$0.00	\$0.00	\$0.00
Ciencia, Tecnología e Innovación	\$0.00	\$0.00	\$0.00	\$0.00	\$0.00	\$0.00
Otras Industrias y Otros Asuntos Económicos	\$0.00	\$0.00	\$0.00	\$0.00	\$0.00	\$0.00
<b>Otras No Clasificadas en Funciones Anteriores</b>	<b>\$0.00</b>	<b>\$0.00</b>	<b>\$0.00</b>	<b>\$0.00</b>	<b>\$0.00</b>	<b>\$0.00</b>
Transacciones de la Deuda Pública / Costo Financiero de la Deuda	\$0.00	\$0.00	\$0.00	\$0.00	\$0.00	\$0.00
Transferencias, Participaciones y Aportaciones Entre Diferentes Niveles y orç	\$0.00	\$0.00	\$0.00	\$0.00	\$0.00	\$0.00
Saneamiento del Sistema Financiero	\$0.00	\$0.00	\$0.00	\$0.00	\$0.00	\$0.00
Adeudos de Ejercicios Fiscales Anteriores	\$0.00	\$0.00	\$0.00	\$0.00	\$0.00	\$0.00
<b>Total del Gasto</b>	<b>\$69,220,554.00</b>	<b>\$2,784,123.88</b>	<b>\$72,004,677.88</b>	<b>\$16,941,434.63</b>	<b>\$16,937,491.59</b>	<b>\$55,063,243.25</b>

Bajo protesta de decir verdad declaramos que los Estados Financieros y sus Notas son razonablemente correctos y responsabilidad del emisor.

**Cuenta Pública 2020**  
**Ente Público: AUDITORÍA SUPERIOR DEL ESTADO DE YUCATÁN**  
**Indicadores de Postura Fiscal**  
**Del 1o. de Enero al 31 de Marzo de 2020**  
**(Pesos)**

Concepto	Estimado	Devengado	Pagado
<b>I. Ingresos Presupuestarios (I=1+2)</b>	<b>\$69,220,554.00</b>	<b>\$18,897,572.28</b>	<b>\$18,897,572.28</b>
1. Ingresos del Gobierno de la Entidad Federativa	\$69,220,554.00	\$18,897,572.28	\$18,897,572.28
2. Ingresos del Sector Paraestatal	\$0.00	\$0.00	\$0.00
<b>II. Egresos Presupuestarios (II=3+4)</b>	<b>\$69,220,554.00</b>	<b>\$16,941,434.63</b>	<b>\$16,937,491.59</b>
3. Egresos del Gobierno de la Entidad Federativa	\$69,220,554.00	\$16,941,434.63	\$16,937,491.59
4. Egresos del Sector Paraestatal	\$0.00	\$0.00	\$0.00
<b>III. Balance Presupuestario (Superávit o Déficit) (III = I - II)</b>	<b>\$0.00</b>	<b>\$1,956,137.65</b>	<b>\$1,960,080.69</b>
Concepto	Estimado	Devengado	Pagado
<b>III. Balance Presupuestario (Superávit o Déficit)</b>	<b>\$0.00</b>	<b>\$1,956,137.65</b>	<b>\$1,960,080.69</b>
IV. Intereses, Comisiones y Gastos de la Deuda	\$0.00	\$0.00	\$0.00
<b>V. Balance Primario (Superávit o Déficit) (V= III- IV)</b>	<b>\$0.00</b>	<b>\$1,956,137.65</b>	<b>\$1,960,080.69</b>
Concepto	Estimado	Devengado	Pagado
A. Financiamiento	\$0.00	\$0.00	\$0.00
B. Amortización de la Deuda	\$0.00	\$0.00	\$0.00
<b>C. Endeudamiento ó Desendeudamiento (C = A- B)</b>	<b>\$0.00</b>	<b>\$0.00</b>	<b>\$0.00</b>

Bajo protesta de decir verdad declaramos que los Estados Financieros y sus Notas son razonablemente correctos y responsabilidad del emisor.

**Cuenta Pública 2020**  
**Endeudamiento Neto**  
**Acumulado del 1 de Enero al 31 de Marzo de 2020**  
**Pesos**  
**Ente Público: AUDITORÍA SUPERIOR DEL ESTADO DE YUCATÁN**

Identificación de Crédito o Instrumento	Colocación A	Amortización B	Endeudamiento Neto C = A - B
<b>SIN INFORMACIÓN QUE REVELAR</b>	0.00	0.00	0.00

Bajo protesta de decir verdad declaramos que los Estados Financieros y sus Notas son razonablemente correctos y responsabilidad del emisor.

**Cuenta Pública 2020**  
**Intereses de la deuda**  
**Acumulado del 1 de Enero al 31 de Marzo de 2020**  
**Pesos**  
**Ente Público: AUDITORÍA SUPERIOR DEL ESTADO DE YUCATÁN**

<b>Identificación de Crédito o Instrumento</b>	<b>Devengado</b>	<b>Pagado</b>
<b>Créditos Bancarios</b>	0.00	0.00
<b>Total Créditos Bancarios</b>	0.00	0.00
<b>Otros Instrumentos de Deuda</b>	0.00	0.00
<b>Total Otros Instrumentos de Deuda</b>	0.00	0.00
<b>TOTAL</b>	0.00	0.00

Bajo protesta de decir verdad declaramos que los Estados Financieros y sus Notas son razonablemente correctos y responsabilidad del emisor.

# III. INFORMACIÓN PROGRAMÁTICA

**Cuenta Pública 2020**  
**Ente Público: AUDITORÍA SUPERIOR DEL ESTADO DE YUCATÁN**  
**Gasto por Categoría Programática**  
**Del 1o. de Enero al 31 de Marzo de 2020**  
**(Pesos)**

Concepto	Aprobado 1	Ampliaciones/ (Reducciones) 2	Modificado 3 = (1 + 2)	Devengado 4	Pagado 5	Subejercicio 6 = (3 - 4)
<b>Programas</b>	<b>\$69,220,554.00</b>	<b>\$2,784,123.88</b>	<b>\$72,004,677.88</b>	<b>\$16,941,434.63</b>	<b>\$16,937,491.59</b>	<b>\$55,063,243.25</b>
<b>Subsidio Sector Social y Privado o Entidades Federativas y Municipios</b>	<b>\$0.00</b>	<b>\$0.00</b>	<b>\$0.00</b>	<b>\$0.00</b>	<b>\$0.00</b>	<b>\$0.00</b>
Sujetos a Reglas de Operación	\$0.00	\$0.00	\$0.00	\$0.00	\$0.00	\$0.00
Otros Subsidios	\$0.00	\$0.00	\$0.00	\$0.00	\$0.00	\$0.00
<b>Desempeño de Las Funciones</b>	<b>\$0.00</b>	<b>\$0.00</b>	<b>\$0.00</b>	<b>\$0.00</b>	<b>\$0.00</b>	<b>\$0.00</b>
Prestación de Servicios Públicos	\$0.00	\$0.00	\$0.00	\$0.00	\$0.00	\$0.00
Provisión de Bienes Públicos	\$0.00	\$0.00	\$0.00	\$0.00	\$0.00	\$0.00
Planeación, Seguimiento y Evaluación de Políticas Públicas	\$0.00	\$0.00	\$0.00	\$0.00	\$0.00	\$0.00
Promoción y Fomento	\$0.00	\$0.00	\$0.00	\$0.00	\$0.00	\$0.00
Regulación y Supervisión	\$0.00	\$0.00	\$0.00	\$0.00	\$0.00	\$0.00
Funciones de Las Fuerzas Armadas (Únicamente Gobierno Federal)	\$0.00	\$0.00	\$0.00	\$0.00	\$0.00	\$0.00
Específicos	\$0.00	\$0.00	\$0.00	\$0.00	\$0.00	\$0.00
Proyectos de Inversión	\$0.00	\$0.00	\$0.00	\$0.00	\$0.00	\$0.00
<b>Administrativos y de Apoyo</b>	<b>\$69,220,554.00</b>	<b>\$2,784,123.88</b>	<b>\$72,004,677.88</b>	<b>\$16,941,434.63</b>	<b>\$16,937,491.59</b>	<b>\$55,063,243.25</b>
Apoyo al Proceso Presupuestario y para Mejorar la Eficiencia Institucional	\$14,421,680.00	\$0.00	\$14,421,680.00	\$537,143.10	\$537,143.10	\$13,884,536.90
Apoyo a la Función Pública y al Mejoramiento de la Gestión	\$54,798,874.00	\$2,784,123.88	\$57,582,997.88	\$16,404,291.53	\$16,400,348.49	\$41,178,706.35
Operaciones Ajenas	\$0.00	\$0.00	\$0.00	\$0.00	\$0.00	\$0.00
<b>Compromisos</b>	<b>\$0.00</b>	<b>\$0.00</b>	<b>\$0.00</b>	<b>\$0.00</b>	<b>\$0.00</b>	<b>\$0.00</b>
Obligaciones de Cumplimiento de Resolución Jurisdiccional	\$0.00	\$0.00	\$0.00	\$0.00	\$0.00	\$0.00
Desastres Naturales	\$0.00	\$0.00	\$0.00	\$0.00	\$0.00	\$0.00
<b>Obligaciones</b>	<b>\$0.00</b>	<b>\$0.00</b>	<b>\$0.00</b>	<b>\$0.00</b>	<b>\$0.00</b>	<b>\$0.00</b>
Pensiones y Jubilaciones	\$0.00	\$0.00	\$0.00	\$0.00	\$0.00	\$0.00
Aportaciones a la Seguridad Social	\$0.00	\$0.00	\$0.00	\$0.00	\$0.00	\$0.00
Aportaciones a Fondos de Estabilización	\$0.00	\$0.00	\$0.00	\$0.00	\$0.00	\$0.00
Aportaciones a Fondos de Inversión y Reestructura de Pensiones	\$0.00	\$0.00	\$0.00	\$0.00	\$0.00	\$0.00
<b>Programas de Gasto Federalizado (Gobierno Federal)</b>	<b>\$0.00</b>	<b>\$0.00</b>	<b>\$0.00</b>	<b>\$0.00</b>	<b>\$0.00</b>	<b>\$0.00</b>
Gasto Federalizado	\$0.00	\$0.00	\$0.00	\$0.00	\$0.00	\$0.00
Participaciones a Entidades Federativas y Municipios	\$0.00	\$0.00	\$0.00	\$0.00	\$0.00	\$0.00
Costo Financiero, Deuda o Apoyos a Deudores y Ahorradores de la Banca	\$0.00	\$0.00	\$0.00	\$0.00	\$0.00	\$0.00
Adeudos de Ejercicios Fiscales Anteriores	\$0.00	\$0.00	\$0.00	\$0.00	\$0.00	\$0.00
<b>Total del Gasto</b>	<b>\$69,220,554.00</b>	<b>\$2,784,123.88</b>	<b>\$72,004,677.88</b>	<b>\$16,941,434.63</b>	<b>\$16,937,491.59</b>	<b>\$55,063,243.25</b>

Bajo protesta de decir verdad declaramos que los Estados Financieros y sus Notas son razonablemente correctos y responsabilidad del emisor.

**Cuenta Pública 2020**  
**Programas y Proyectos de Inversión**  
**Al 31 de Marzo de 2020**  
**(Pesos)**

**Ente Público: AUDITORÍA SUPERIOR DEL ESTADO DE YUCATÁN**

*SIN INFORMACIÓN QUE REVELAR*

Bajo protesta de decir verdad declaramos que los Estados Financieros y sus Notas son razonablemente correctos y responsabilidad del emisor.

**Cuenta Pública 2020**

**Indicadores de Resultados**

**Al 31 de Marzo de 2020**

**(Pesos)**

**Ente Público: AUDITORÍA SUPERIOR DEL ESTADO DE YUCATÁN**

**AVANCE DE AUDITORÍAS PROGRAMADAS**

Se presenta el avance de auditorías con corte al PRIMER TRIMESTRE, de acuerdo al Programa Anual de Auditoría (PAA) 2020, enviado al H. Congreso del estado de Yucatán el día 13 de enero de 2020 mediante oficio DAS/009/2020, de la forma siguiente:

ENTES	PLANEACIÓN	AVANCE DE AUDITORÍAS					PORCENTAJE
		TRIMESTRE					
		PRIMER	SEGUNDO	TERCER	CUARTO		
Poderes del Estado	3	0				0%	
Municipios	106	0				0%	
Paramunicipales	16	0				0%	

Organismos Públicos Descentralizados	50	0				0%
Organismos de Participación Estatal, Fideicomisos y Autónomos	9	0				0%
Desempeño	6	0				0%
Inversión Pública	30					
<b>TOTAL</b>	<b>220</b>	<b>0</b>				<b>0%</b>

## AUDITORIAS REALIZADAS

Durante los años de 2018 y 2019 se realizaron las auditorías de cumplimiento financiero, desempeño e inversión pública de acuerdo al cuadro siguiente:

TIPOS DE AUDITORÍA	AÑO DE REVISIÓN	
	2018	2019
	CUENTA PÚBLICA	
	2017	2018
Cumplimiento Financiero	219	210
Desempeño	6	4
Inversión Pública	0	15
<b>TOTAL</b>	<b>225</b>	<b>229</b>

Bajo protesta de decir verdad declaramos que los Estados Financieros y sus Notas son razonablemente correctos y responsabilidad del emisor.

# IV. INFORMACIÓN COMPLEMENTARIA

**Cuenta Pública 2020**  
**Relación de Bienes Muebles que integran el Patrimonio**  
**Al 31 de Marzo de 2020**  
**(pesos)**  
**Ente Público: AUDITORÍA SUPERIOR DEL ESTADO DE YUCATÁN**

Código	Descripción del Bien Mueble	Valor en libros
1-2-4-1-00-00	AIRE ACONDICIONADO MINI SPLIT DE 12000 BTUS MARCA MIRAGE	122.50
1-2-4-1-00-00	PLACA UNION 20X10	23.66
1-2-4-1-00-00	CUBIERTA RECTA 1.50 X .60 MTS	107.46
1-2-4-1-00-00	CUB. JUNTAS 480.X150 CMS.	853.37
1-2-4-1-00-00	ESCRITORIO PENINSULAR 1.80 X .90 X .75 M	189.00
1-2-4-1-00-00	AUXILIAR 120X60X75 M.PEDESTAL DEL TA	261.00
1-2-4-1-00-00	TRITURADORA FELLOWES HD-10CDS	141.58
1-2-4-1-00-00	INSTALACION Y VENTA DE SOPORTE DE TV 21	24.17
1-2-4-1-00-00	REFRIGERADOR WHIRLPOOL WS5501D 5 SILVER	232.37
1-2-4-1-00-00	VIDEOPROYECTOR EPSON S10 2600 LMNS SVGA	653.54
1-2-4-1-00-00	LIBREROS COLGANTES DE MELAMINA EMPOTRABLES MEDIDAS DE 120CMS FRENTE X 40 CMS FONDO	1,379.04
1-2-4-1-00-00	PANTALLA MANUAL DE 1.52 X 1.52 MARCA DRAPER	77.27
1-2-4-1-00-00	SILLON EJECUTIVO	82.41
1-2-4-1-00-00	CBTA.REC.C.T. 1.20 X .75/.60 M. DER. LPM .3MM	1,187.73
1-2-4-1-00-00	CBTA.REC.C.T. 1.20 X .75/.60 M. IZQ. LPM .3MM	1,187.73
1-2-4-1-00-00	MAMPARA RECTA 108 X .60 TELA GRADO B ALU	1,458.69
1-2-4-1-00-00	MAMPARA RECTA 108 X .75 TELA GRADO B ALU	2,307.34
1-2-4-1-00-00	MAMPARA RECTA 133 X 120 TELA GRADO B ALU	2,750.30
1-2-4-1-00-00	MENSULAS TIPO MANITA	191.79
1-2-4-1-00-00	MENSULAS TIPO MANITA	283.31
1-2-4-1-00-00	POSTE ESTANDAR T52	156.55
1-2-4-1-00-00	POSTE ESTANDAR T52	507.87
1-2-4-1-00-00	REMATE FINAL ESTANDAR 1.08 ALUMINIO	678.31
1-2-4-1-00-00	REMATE COMPLEMENTO ESTÁNDAR 0.25 ALUMINIO	235.36
1-2-4-1-00-00	SILLA SECRETARIAL RESPALDO BAJO MECANISM	2,410.65
1-2-4-1-00-00	PEDESTAL BAJO FIJO 2 GAVETAS	4,768.34
1-2-4-1-00-00	ESCRITORIO MEL. 120X 60 27C NG7BORDEUX	204.94
1-2-4-1-00-00	ESCRITORIO SECRETARIAL TINTO 1.20 X .70 C/1 CAJONERA	270.91
1-2-4-1-00-00	EQUIPO EXTINTOR NUEVO DE 6 KG DE POS ABC	699.48
1-2-4-1-00-00	ENTREPAÑERA	289.80
1-2-4-1-00-00	VENT PED OPP 16 3VE	51.80
1-2-4-1-00-00	REHABILITACION E INSTALACION DE ESTRUCTURAS METALICAS EN EL AREA DE ARCHIVO GENERAL	4,875.00
1-2-4-1-00-00	REPARACION DE PUERTAS METALICAS DE BODEGA Y ARCHIVO GENERAL (INCLUYE MATERIAL MANO	1,516.67
1-2-4-1-00-00	LIBREROS CON TAPAS COLGANTES DE 1.2 X 40X 30 EN MELAMINA	2,450.50

**Cuenta Pública 2020**  
**Relación de Bienes Muebles que integran el Patrimonio**  
**Al 31 de Marzo de 2020**  
**(pesos)**  
**Ente Público: AUDITORÍA SUPERIOR DEL ESTADO DE YUCATÁN**

Código	Descripción del Bien Mueble	Valor en libros
1-2-4-1-00-00	GMVENTILADOR CHICO 12	23.63
1-2-4-1-00-00	GM VENTILADOR 16 PED	26.98
1-2-4-1-00-00	ESCRITORIO MEL 120X60 2/C NEGRO	924.78
1-2-4-1-00-00	SILLON EJECUTIVO H307 R/ALT TELA NEGRA	337.04
1-2-4-1-00-00	ESCRITORIO MEL 120X60 2/C NEGRO	246.68
1-2-4-1-00-00	SILLON EJECUTIVO H307 R/ALT TELA NEGRA	112.35
1-2-4-1-00-00	EQUIPO EXTINTOR NUEVO DE 6 KG DE PQS ABC	339.30
1-2-4-1-00-00	ESCRITORIO MEL 120X 60 2/C NEG	740.05
1-2-4-1-00-00	SILLA OPER C/B T809 TELA NEGRA	180.51
1-2-4-1-00-00	SILLON EJEC. H307 R/ALT TELA NEGRA	109.83
1-2-4-1-00-00	CHAROLAS DE 35X 85	950.04
1-2-4-1-00-00	POSTES DE 3.20 MT	452.40
1-2-4-1-00-00	ANGULARES DE 3/4	532.83
1-2-4-1-00-00	MANO DE OBRA	471.25
1-2-4-1-00-00	PINTURA	50.27
1-2-4-1-00-00	SILLA BANQUETERA-VINIL REFORZADO-NEGRO	1,213.77
1-2-4-1-00-00	MEDIO TABLON 2.44 X .5 FIBRA DE VIDRIO	1,169.57
1-2-4-1-00-00	ESCRITORIO DE MELAMINA DE 120X 60 X 75 CAJON PAPELERO Y CAJON ARCHIVO EN COLOR NEGRO	246.68
1-2-4-1-00-00	UN MUEBLE TIPO ASTRIL PINTADO EN COLOR CAFÉ	754.00
1-2-4-1-00-00	ARCHIV. VERT 3 GAV. C /CAJA SEG	1,628.60
1-2-4-1-00-00	SILLA BANQUETERA-VINIL REFORZADO-NEGRO	1,307.13
1-2-4-1-00-00	MEDIO TABLON 2.44 X .5 FIBRA DE VIDRIO	1,259.53
1-2-4-1-00-00	ESCRITORIO MEL 150X 60 2/C NEGRO	298.78
1-2-4-1-00-00	SILLA SECRETARIAL S/B TAP NEGRO A-07	432.39
1-2-4-1-00-00	LATERAL MENSULA PENINSULA NEGRO	91.89
1-2-4-1-00-00	BAFLES ESTEREO 2 VIAS 8" AUTEC MODELO AB80	348.83
1-2-4-1-00-00	REFRIGERADOR WHIRPOOL WS550IQ 5 BLANCO	511.70
1-2-4-1-00-00	CHAROLAS DE 35X 85	1,218.00
1-2-4-1-00-00	MANO DE OBRA	507.50
1-2-4-1-00-00	PINTURA	81.20
1-2-4-1-00-00	MICROGRABADORA SONY ICD-PX82	151.55
1-2-4-1-00-00	ESCRITORIO MEL 150X 60 2/C NEGRO	531.32
1-2-4-1-00-00	ESCRITORIO MEL 150X 60 2/C NEGRO	298.78
1-2-4-1-00-00	SILLON EJEC. H307 R/ALT TELA NEGRA	118.28

**Cuenta Pública 2020**  
**Relación de Bienes Muebles que integran el Patrimonio**  
**Al 31 de Marzo de 2020**  
**(pesos)**  
**Ente Público: AUDITORÍA SUPERIOR DEL ESTADO DE YUCATÁN**

Código	Descripción del Bien Mueble	Valor en libros
1-2-4-1-00-00	SILLA SECRETARIAL C/B A-07 C/B TAP NEGRO A-07	205.17
1-2-4-1-00-00	REFRIGERADOR WHIRPOOL WS5501D 5 SILVER	304.12
1-2-4-1-00-00	ESCRITORIO MEL 150X 60 2/C NEGRO	284.63
1-2-4-1-00-00	LIBRERO MEL FLOT 120X 34 NG BORDEUX	644.67
1-2-4-1-00-00	CUB.RECT. 90X 60 M.LAM PLAS MOLD 3MM	1,664.36
1-2-4-1-00-00	PED BAJO FIJO 2 GAV CPO-FTE MET 39X89X39	4,694.07
1-2-4-1-00-00	MAMPARA RECTA 133 X .90 TELA GRADO B ALU	2,627.22
1-2-4-1-00-00	MENSULAS TIPO MANITA	138.00
1-2-4-1-00-00	POSTE ESTANDAR T52	202.82
1-2-4-1-00-00	POSTE ESTANDAR T52	568.13
1-2-4-1-00-00	REMATE FINAL ESTANDAR 1.08 ALUMINIO	833.97
1-2-4-1-00-00	REMATE COMPLEMENTO ESTÁNDAR 0.25 ALUMINIO	289.14
1-2-4-1-00-00	SILLON EJECUTIVO RESPALDO MEDIO MECANISMO	2,555.77
1-2-4-1-00-00	CHAROLAS DE 35X 85	1,305.00
1-2-4-1-00-00	MANO DE OBRA	543.75
1-2-4-1-00-00	PINTURA	87.00
1-2-4-1-00-00	TELEFONO INALAMBICO	149.88
1-2-4-1-00-00	OLIMPUS FE 4050 RJ	356.25
1-2-4-1-00-00	CAMARA DIG 10 IMP 4X	150.10
1-2-4-1-00-00	CAM DIGITAL	499.90
1-2-4-1-00-00	SILLON EJECUTIVO MICROFIBRA	346.53
1-2-4-1-00-00	CONJUNTO DIRECTIVO ROMAX	995.87
1-2-4-1-00-00	SILLA TRABAJO IMITACION PIEL N	452.80
1-2-4-1-00-00	ARCHIVERO VERTICAL C/2 GAVETAS	452.80
1-2-4-1-00-00	MICROFONO INALAMBICO DE MANO	385.33
1-2-4-1-00-00	REFRIGERADOR WHIRPOOL WS5501D 5 SILVER	324.40
1-2-4-1-00-00	AIRE ACONDICIONADO MINI SPLIT DE 12000 BTUS MARCA MIRAGE	1,585.07
1-2-4-1-00-00	A.A. DE 36000 BTUS MARCA MIRAGE	11,600.00
1-2-4-1-00-00	INSTALACION DE AIRES ACONDICIONADOS	1,160.00
1-2-4-1-00-00	ARCHIVERO ECO 2/GAV NEGRO	113.20
1-2-4-1-00-00	LLAVE DE CRUZ 20	72.62
1-2-4-1-00-00	MICROFONO INALAMBICO DE 2 MIC	439.13
1-2-4-1-00-00	CONSOLA AMPLICADA BEHRINGER EUROPOWWER	835.04
1-2-4-1-00-00	MICROFONO INALAMBICO MODELO PG48LXR	166.93

**Cuenta Pública 2020**  
**Relación de Bienes Muebles que integran el Patrimonio**  
**Al 31 de Marzo de 2020**  
**(pesos)**  
**Ente Público: AUDITORÍA SUPERIOR DEL ESTADO DE YUCATÁN**

Código	Descripción del Bien Mueble	Valor en libros
1-2-4-1-00-00	ATRIL DE MICROFONO CON BRAZO TELESCOPICO	109.87
1-2-4-1-00-00	ATRIL DE MICROFONO PARA ESCRITORIO	23.72
1-2-4-1-00-00	BOBINA CABLE	875.84
1-2-4-1-00-00	JACK PANDIUT CAT 5E AZUL	14.82
1-2-4-1-00-00	JACK PANDIUT CAT6 BLANCO	387.35
1-2-4-1-00-00	JACK PANDIUT CAT6 AZUL	127.38
1-2-4-1-00-00	FACEPLATE PANDUIT 1VENTANA	223.38
1-2-4-1-00-00	FACEPLATE PANDUIT 2VENTANA	81.76
1-2-4-1-00-00	PATCHCORD 3FT CAT 5E AZUL	153.62
1-2-4-1-00-00	PATCHCORD 3FT CAT 6E BLANCO	194.24
1-2-4-1-00-00	PATCHCORD 3FT CAT 6E AZUL	280.56
1-2-4-1-00-00	PATCHCORD 3FT CAT 6E AZUL	290.22
1-2-4-1-00-00	RACK ALUMINIO 7'42 SUR NORTH	220.10
1-2-4-1-00-00	ORGANIZADOR HORIZONTAL 2UR SENCILLA NORTH 109	51.06
1-2-4-1-00-00	ORGANIZADOR HORIZONTAL 2UR DOBLE NORTH 111	108.18
1-2-4-1-00-00	ORGANIZADOR VERTICAL 2UR DOBLE 7" NORTH 118	283.95
1-2-4-1-00-00	HPV1405-24 SWITCH 24 PTOS 10/100	262.08
1-2-4-1-00-00	PATCH PANEL CAT 6 24 PTOS PANDIUT	408.13
1-2-4-1-00-00	TUBO PVC 2"	187.96
1-2-4-1-00-00	TUBO PVC 1 1/2	65.03
1-2-4-1-00-00	CURVAS PVC 2	49.12
1-2-4-1-00-00	CURVAS PVC 1/2	3.78
1-2-4-1-00-00	CURVAS PVC 1 1/2	25.95
1-2-4-1-00-00	CANALETAS HE2023	22.65
1-2-4-1-00-00	CONDULET OT 1/2	9.19
1-2-4-1-00-00	CONDULET OT 1 1/2	113.76
1-2-4-1-00-00	CONDULET OT 2	99.36
1-2-4-1-00-00	CONDULET OT 1/2	4.47
1-2-4-1-00-00	CONDULET OT 1 1/2	53.64
1-2-4-1-00-00	CONDULET OLL 2	24.02
1-2-4-1-00-00	REGISTRO 6X6 GALVANIZADA	18.52
1-2-4-1-00-00	REGISTRO 8X8	9.94
1-2-4-1-00-00	TAPA REGISTRO 68X8 PVC	2.92
1-2-4-1-00-00	TAPA REGISTRO 6X6 GALVANIZADA	4.58
1-2-4-1-00-00	CONECTORES PVC 2	48.41
1-2-4-1-00-00	CONECTORES PVC 1/2	8.10

**Cuenta Pública 2020**  
**Relación de Bienes Muebles que integran el Patrimonio**  
**Al 31 de Marzo de 2020**  
**(pesos)**  
**Ente Público: AUDITORÍA SUPERIOR DEL ESTADO DE YUCATÁN**

Código	Descripción del Bien Mueble	Valor en libros
1-2-4-1-00-00	CONECTORES PVC 1 1/2	22.28
1-2-4-1-00-00	LOTE DE MISCELANEOS(PIJAS TAQUETES MONITORES TORNILLOS ETC.)	198.02
1-2-4-1-00-00	TENDIDO DE CANALETA, DE CABLEADO, INST DE CHAROLA, ETC	2,547.17
1-2-4-1-00-00	REFRIGERADOR WHIRPOOL WS5501Q 5 BLANCO	307.13
1-2-4-1-00-00	CHAROLAS DE 35X 85	3,093.57
1-2-4-1-00-00	MANO DE OBRA	616.25
1-2-4-1-00-00	PINTURA	98.60
1-2-4-1-00-00	NO BREAK TRIPPLITE OMNI 900LCD	934.57
1-2-4-1-00-00	CHAROLAS DE 35X 85	3,093.57
1-2-4-1-00-00	MANO DE OBRA	616.25
1-2-4-1-00-00	PINTURA	98.60
1-2-4-1-00-00	RÓTO MARTILLO 1/2 BOSCH	296.68
1-2-4-1-00-00	EXTINTORES DE 4.5 KG	459.36
1-2-4-1-00-00	EXTINTORES DE 6 KG	78.30
1-2-4-1-00-00	VENTILADOR PEDESTAL INDUSTRIAL 25	425.01
1-2-4-1-00-00	MICROCOMPONENTE 160W	474.84
1-2-4-1-00-00	ESCRITORIO MEL 150X 60 2/C NEGRO	360.54
1-2-4-1-00-00	1 IMPRESORA LASER SAMSUNG CLP 320 PPM NEGRO 4PPM COLOR	411.59
1-2-4-1-00-00	LIBREROS DE LITONADO DE CAOBILLA CON ACABADO MATE DE POLIURETANO EN COLOR	
1-2-4-1-00-00	CHOCOLATE DE 2.38 X 1 MT	1,653.00
1-2-4-1-00-00	LECTOR TIPO RANURA INFRAROJO PERP CONEXION USB	253.92
1-2-4-1-00-00	AIRE ACONDICIONADO MINI SPLIT DE 18000 BTUS MARCA MIRAGE	1,171.67
1-2-4-1-00-00	VIDEO PROYECTOR EPSON S12 2800 LMNS	984.47
1-2-4-1-00-00	PANTALLA 32 LCD	791.68
1-2-4-1-00-00	PANTALLA 43 PLASMA	1,218.84
1-2-4-1-00-00	ANAQUELES TRIPLES CON PINTURA Y M DE O PARA ALMACEN DE LA ASEY	3,948.83
1-2-4-1-00-00	QUEMADOR DVD EXTERNO	110.68
1-2-4-1-00-00	CABLE DE EXTENSION	31.63
1-2-4-1-00-00	ANAQUELES SENCILLOS CON PINTURA Y M DE O PARA ALMACEN DE LA ASEY	642.83
1-2-4-1-00-00	QUEMADOR DVD EXTERNO	116.50
1-2-4-1-00-00	ANAQUELES TRIPLES CON PINTURA Y M DE O PARA ALMACEN DE LA ASEY	877.15
1-2-4-1-00-00	ANAQUELES TRIPLES DE 10 SEPARADORES	23,083.33
1-2-4-1-00-00	G2410 HP SCANJET	1,759.69
1-2-4-1-00-00	CAMARA CANON EOS REBEL T3	1,532.95
1-2-4-1-00-00	REFRIGERADOR WHIRLPOOL WS5501D 5 SILVER	603.37
1-2-4-1-00-00	ARCHIVERO METALICO 3/GAVETAS ARENA/ENC/OSC	453.34
1-2-4-1-00-00	SILLA METALICA PLEGABL	819.65
1-2-4-1-00-00	MESA PLEGABLE 2.44 MT	699.39

**Cuenta Pública 2020**  
**Relación de Bienes Muebles que integran el Patrimonio**  
**Al 31 de Marzo de 2020**  
**(pesos)**  
**Ente Público: AUDITORÍA SUPERIOR DEL ESTADO DE YUCATÁN**

Código	Descripción del Bien Mueble	Valor en libros
1-2-4-1-00-00	ANTICIPO POR ELABORACION DE MUEBLE DE MADERA	997.60
1-2-4-1-00-00	ESCRITORIO MELAMINICO DE 1.2 X .6 CAJON Y ARCH. NEG/NEGRO	3,461.16
1-2-4-1-00-00	SILLON H-307BEJECUTIVO RESPALDO ALTO CON BRAZOS DE ESTRELLA NYLON TELA NEGRA	867.49
1-2-4-1-00-00	SILLA OPERATIVA CON BRAZOS TELA NEGRA	528.96
1-2-4-1-00-00	ARCHIVERO METALICO 3/GAVETAS ARENA/ENC/OSC	2,838.29
1-2-4-1-00-00	ARCHIVERO METALICO 3/GAVETAS ARENA/ENC/OSC	581.86
1-2-4-1-00-00	FABRICACION DE ANAQUELES TRIPLE CON PINTURA Y MANO DE OBRA PARA ALMACEN DE LA ASEY	4,988.00
1-2-4-1-00-00	REFRIGERADOR WHIRLPOOL WS6502N SILVER 16	1,357.40
1-2-4-1-00-00	SILLA OPERATIVA CON BRAZOS TELA NEGRA	925.68
1-2-4-1-00-00	SILLON EJECUTIVO	946.10
1-2-4-1-00-00	ESTRUCTURA ARCHIVERO NEGRO 3/GAVETAS NEGRO	1,971.03
1-2-4-1-00-00	CUBIERTA MELAMINA PARA ARCHIVERO METALICO NEGRO	96.67
1-2-4-1-00-00	ELABORACION DE MESA DE MADERA	314.17
1-2-4-1-00-00	SILLA PIEL PU ERGONOMICA	562.29
1-2-4-1-00-00	LIBRERO LITONADO DE CAOBILLA DE ACABADO MATE DE POLIURETANO EN COLOR CHOCOLATE DE 2.15 X 1 MT	1,208.33
1-2-4-1-00-00	GE HORNO 1.1. BLANCO	268.75
1-2-4-1-00-00	SILLA DE VISITAS DE ISO SIN BRAZOS TAPIZADA EN COLOR NEGRO OFICHO	897.07
1-2-4-1-00-00	MONITOR VORAGO LED 18.5 W18-200	291.18
1-2-4-1-00-00	ESCRITORIO MELAMINICO DE 1.2 X .6 CAJON Y ARCH. NEG/NEGRO	3,280.89
1-2-4-1-00-00	MESA DE JUNTAS DE 1.2 REDONDA PATAS CURVAS NEGRO BORDEUX	422.49
1-2-4-1-00-00	MAMPARA RECTA 108 X .75 TELA GRADO B ALU	4,658.34
1-2-4-1-00-00	SILLA SECRETARIAL	302.90
1-2-4-1-00-00	LIBRERO LITONADO DE CAOBILLA DE ACABADO MATE DE POLIURETANO EN COLOR CHOCOLATE DE 2.15 X 1 MT	1,256.67
1-2-4-1-00-00	BAFLE COMMUNITY PROFESIONAL C/BOCINA	1,514.26
1-2-4-1-00-00	SONY GRABADORA DIGITAL	299.75
1-2-4-1-00-00	ESCRITORIO MELAMINICO DE 1.2 X .6 CAJON Y ARCH. NEG/NEGRO	1,764.74
1-2-4-1-00-00	SILLA OPERATIVA CON BRAZOS TELA NEGRA	512.43
1-2-4-1-00-00	ENCUADERNADORA TWIN BINDER 2003	3,938.22
1-2-4-1-00-00	ENGARGOLADORA KOMBO 500	1,179.19
1-2-4-1-00-00	ESQUINERO CONECTOR .61 X .61 X .75 GRAFIT	222.68
1-2-4-1-00-00	MESA IMPRESORA	166.67
1-2-4-1-00-00	ESCRITORIO BASICO CHOCOLATE ALUMINIO 120X 60 X.75 CMS	2,155.30
1-2-4-1-00-00	ESCRITORIO ECONOMICO PICCOLO CHOCOLATE	971.45
1-2-4-1-00-00	SILLON SEMIEJECUTIVO CON BRAZOS TELA	3,006.26

**Cuenta Pública 2020**  
**Relación de Bienes Muebles que integran el Patrimonio**  
**Al 31 de Marzo de 2020**  
**(pesos)**  
**Ente Público: AUDITORÍA SUPERIOR DEL ESTADO DE YUCATÁN**

Código	Descripción del Bien Mueble	Valor en libros
1-2-4-1-00-00	SILLON SEMIEJECUTIVO CON BRAZOS TELA	1,640.08
1-2-4-1-00-00	ESCRITORIO MELAMINICO DE 1.2 X .6 CAJON Y ARCH. NEG/NEGRO	1,093.18
1-2-4-1-00-00	ESCRITORIO MELAMINICO DE 1.2 X .6 CAJON Y ARCH. NEG/NEGRO	457.19
1-2-4-1-00-00	LIBRERO COLGANTE DE 1.2 FLIPER DOOR NEG/BORDEUX	2,292.16
1-2-4-1-00-00	SILLA SECRETARIAL CON BRAZOS DE POLURETANO	2,877.33
1-2-4-1-00-00	ENCUADERNADORA TWIN BINDER 2003	2,032.63
1-2-4-1-00-00	ENCUADERNADORA TWIN BINDER 2003	2,096.15
1-2-4-1-00-00	PC PORTATIL HP ENVY PRO CI5 3317.U 14	3,551.99
1-2-4-1-00-00	ESCRITORIO ECONOMICO PICCOLO CHOCOLATE	2,109.07
1-2-4-1-00-00	SILLA ADMINISTRATIVA CON BRAZOS BLACK	5,341.04
1-2-4-1-00-00	ESCRITORIO ECONOMICO PICCOLO CHOCOLATE	2,812.10
1-2-4-1-00-00	GABINETE METALICO 183X84X38 NEGRO	852.50
1-2-4-1-00-00	ARCHIVERO MODULAR JUNIOR NEGRO ARCE	952.48
1-2-4-1-00-00	SILLA OPERATIVA CON BRAZOS TELA NEGRA	1,013.61
1-2-4-1-00-00	ESTRUCTURA ARCHIVERO NEGRO 3/GAVETAS NEGRO	1,408.60
1-2-4-1-00-00	ARCHIVERO METALICO 3/GAVETAS ARENA/ENC/OSC	670.15
1-2-4-1-00-00	LIBRERO DE PISO DE 1.80 X .80 PUERTAS NEGRO BORDEUX	901.20
1-2-4-1-00-00	ESCRITORIO MELAMINICO DE 1.2 X .6 CAJON Y ARCH. NEG/NEGRO	1,935.52
1-2-4-1-00-00	BASE DE MADERA DECORATIVA BROW	999.98
1-2-4-1-00-00	RECLINABLE EN PLUSH	1,166.38
1-2-4-1-00-00	ARCHIVERO MOVIL 1-1 COLOR CHOCOLATE	424.19
1-2-4-1-00-00	SILLON EJECUTIVO AVANTI EN PIEL Y BASE ALUMINIO CHOCOLATE	2,197.81
1-2-4-1-00-00	MATERIAL PARA ANAQUELES	1,219.01
1-2-4-1-00-00	ARCHIVERO 2 GAVETAS GRAFITO	1,577.31
1-2-4-1-00-00	ESCRITORIO SECRETARIAL DE 1.20 GRAFITO	919.93
1-2-4-1-00-00	SILLA SECRETARIAL CON BRAZOS EN TELA MESH	912.49
1-2-4-1-00-00	MATERIAL PARA ANAQUELES	3,054.37
1-2-4-1-00-00	SILLON EJECUTIVO C/BRAZOS R/ALTO BLACK MESH	380.36
1-2-4-1-00-00	ANAQUELES METALICOS	2,192.40
1-2-4-1-00-00	LIBRERO LITONADO DE CAOBILLA DE ACABADO MATE DE POLIURETANO EN COLOR CHOCOLATE	4,698.00
1-2-4-1-00-00	REFRIGERADOR WHIRLPOOL WS5501D SILVER 5	1,723.59
1-2-4-1-00-00	VENTILADOR CYCLONE	270.72
1-2-4-1-00-00	VENTILADOR CYCLONE	270.72
1-2-4-1-00-00	VENTILADOR CYCLONE	812.15
1-2-4-1-00-00	PEDESTAL SOFT C/2 CAJONES PAPELEROS Y UN ARCHIVERO GRIS /WENGUE	742.31
1-2-4-1-00-00	ARCHIVERO DE 2 GAVETAS CHOCOLATE	878.79
1-2-4-1-00-00	LIBRERO DE 2.10 X 1 DE LITONADO CAOBILLA MATE DE POLIURETANO EN COLOR CHOCOLATE	2,030.00

**Cuenta Pública 2020**  
**Relación de Bienes Muebles que integran el Patrimonio**  
**Al 31 de Marzo de 2020**  
**(pesos)**  
**Ente Público: AUDITORÍA SUPERIOR DEL ESTADO DE YUCATÁN**

Código	Descripción del Bien Mueble	Valor en libros
1-2-4-1-00-00	MINICOMPONENTE LG	764.80
1-2-4-1-00-00	HORNO 1.1 GRILL LG	486.52
1-2-4-1-00-00	ANAQUELES METALICOS	904.58
1-2-4-1-00-00	ANAQUELES SENCILLOS	1,030.47
1-2-4-1-00-00	ARCHIVERO MOVIL 1-1 COLOR MAPLE 44X59X58 CMS	509.03
1-2-4-1-00-00	MUEBLE DE SALA ESPERA DE 3 PLAZAS	1,786.40
1-2-4-1-00-00	SILLON EJECUTIVO BARCELONA PLUS CON CABECERA	1,215.97
1-2-4-1-00-00	ARCHIVERO METALICO 3/GAVETASBEIGE	4,567.50
1-2-4-1-00-00	TRITURADORA ATIVA EX20	699.65
1-2-4-1-00-00	ARCHIVERO MOVIL 1-1 COLOR MAPLE.	509.03
1-2-4-1-00-00	TRITURADORA ATIVA EX20	1,432.98
1-2-4-1-00-00	ESCALERA CUPRUM	1,019.82
1-2-4-1-00-00	ARCHIVERO MOVIL 1-1- DE 61X44X61	604.53
1-2-4-1-00-00	SILLA SECRETARIAL CON BRAZOS EN POLIURETANO	448.50
1-2-4-1-00-00	PEDESTAL MELAMINA QUADRO OFICIO 3 GAVETAS DE 59 PROF C/RUEDAS GRIS WENGUE	1,377.13
1-2-4-1-00-00	PEDESTAL MELAMINA QUADRO OFICIO 3 GAVETAS DE 59 PROF C/RUEDAS GRIS WENGUE	1,377.13
1-2-4-1-00-00	MESA CUBO CON CRISTAL COLOR WENGUE	1,360.00
1-2-4-1-00-00	ARCHIVERO DE 3 GAVETAS DE 100X52X61 GRAFITO	1,407.39
1-2-4-1-00-00	MODULO PARA 6 PERSONAS	21,379.85
1-2-4-1-00-00	MÓDULO OPERATIVO PARA 8 PERSONAS	39,963.36
1-2-4-1-00-00	ARCHIVERO MULTIGAVETAS	1,133.79
1-2-4-1-00-00	ARCHIVERO MULTIGAVETAS CHOCOLATE	2,267.10
1-2-4-1-00-00	ESTRUCTURA ARCHIVERO 3 GAV NEGRO CUBIERTA DE MELAMINA P/ARCHIVERO	1,279.72
1-2-4-1-00-00	ANAQUELES METALICOS	46,402.67
1-2-4-1-00-00	8 Anaqueles	3,924.67
1-2-4-1-00-00	Sillon Ejecutivo	1,585.00
1-2-4-1-03-00	Disco duro fac 318	1.00
1-2-4-1-00-00	Sillas de Visita	14,116.62
1-2-4-1-00-00	Sillon Ejecutivo	583.18
1-2-4-1-02-00	Sistema de Audio	1.00
1-2-4-1-03-00	Integracion Tecnologica Fac580	1.00
1-2-4-1-03-00	Disco duro fac 347	1.00
1-2-4-1-03-00	Profesionales en Informatica fac1094	1.00
1-2-4-1-00-00	2 Sillas con brazos	2,024.29
1-2-4-1-00-00	3 Sillas con brazos	4,555.44
1-2-4-1-00-00	Mobiliario de oficina	2,852.83
1-2-4-1-00-00	Sillon Ejecutivo	592.74
1-2-4-1-00-00	05 Sillas Oper ohs-13 c/brazos negro pliana	3,843.04

**Cuenta Pública 2020**  
**Relación de Bienes Muebles que integran el Patrimonio**  
**Al 31 de Marzo de 2020**  
**(pesos)**  
**Ente Público: AUDITORÍA SUPERIOR DEL ESTADO DE YUCATÁN**

Código	Descripción del Bien Mueble	Valor en libros
1-2-4-1-03-00	5 computadoras Lenovo portátiles thinkpad	1.00
1-2-4-1-03-00	1 Impresora Hp Laserjet Pro 400 Color	1.00
1-2-4-1-01-00	ANAQUELES	5,668.30
1-2-4-1-01-00	ANAQUELES	3,821.25
1-2-4-1-01-00	1 CREDENZA (CAJONERA)	1,869.85
1-2-4-1-01-00	Compra de 1 silla analista con brazos para la ASEY.	2,187.54
1-2-4-1-01-00	3 Anaqueles Triples de 8 peldaños c/u	5,325.34
1-2-4-1-01-00	Sillas Analistas con brazos	4,571.55
1-2-4-1-01-00	Modulo Stand para promocion	1,661.80
1-2-4-1-01-00	3 saldo de Anaqueles Triples de 8 peldaños c/u	4,944.19
1-2-4-1-01-00	Silla analista con breazos	2,785.56
1-2-4-1-01-00	Trituradora de papel	4,389.73
1-2-4-1-01-00	Librero de 4 repisas	2,722.46
1-2-4-1-01-00	Sillas Genova Negras para el Auditorio	4,805.87
1-2-4-1-01-00	Librero Metalico para direccion juridica	1,975.87
1-2-4-1-01-00	Archivero para la dirección de auditoría	2,495.94
1-2-4-1-01-00	Sillon Ejecutivo	1,713.22
1-2-4-1-01-00	Lote 50 sillas Genova Negras	12,837.50
1-2-4-1-01-00	Archivero metálico de 3 Gavetas	2,345.99
1-2-4-01-00	Sillas secretarial giratoria con sistema reclinable	12,110.04
1-2-4-1-01-00	Compra de archivero móvil color tabaco y escritorio básico color tabaco	8,474.70
1-2-4-1-01-00	Anaqueles para el área de archivo general	12,880.83
1-2-4-1-01-00	Anaqueles para el área de archivo general	13,037.92
1-2-4-1-01-00	Mesa de trabajo , silla secretarial giratoria	5,783.41
1-2-4-1-01-00	ESTRUCTURA METALICA.	3,755.07
1-2-4-1-01-00	Anaqueles para el área de archivo general	5,334.10
1241-1-5111	Credenza de aluminio -Maple	3,867.79
1241-1-5111	6 ANAQUELES DE ACERO TRIPLE	66,555.00
1241-1-5111	ANAQUEL TRIPLE DE DIEZ PELDANOS, DE ACERO.	97,826.67
1241-1-5111	SILLA SECRETARIAL CON BRAZOS TELA CENTURION NEGRO (2)	1,856.91
1241-1-5111	SILLA SECRETARIAL CON BRAZOS MALLA ECOCHAIR NEGRO (3)	2,986.20
1241-1-5111	Mesa Tablon 2.40 x 1 metro de ancho y .75 de altura (18)	48,250.20
1241-9-5191	ENMICADORA FUSION 5000L	2,412.67
1241-1-5111	Mesa Tablon 2.40 x 1 metro de ancho y .75 de altura (7)	18,963.58
1241-1-5111	2 MESAS DE JUNTAS REDONDA DE 120 CM DE CAOBA Y 40 SILLAS DE VISITA SIN BRAZOS TAPIZADA EN COLOR NEGRO	19,268.99
1241-9-5191	2 FRIGOBAR DOOR Y 1 FRIGOBAR COLOR SILVER DAEWOOD	5,679.26
1241-1-5111	COMPRA DE SILLAS , ARCHIVEROS, Y MESA CIRCULAR	20,766.89

**Cuenta Pública 2020**  
**Relación de Bienes Muebles que integran el Patrimonio**  
**Al 31 de Marzo de 2020**  
**(pesos)**  
**Ente Público: AUDITORÍA SUPERIOR DEL ESTADO DE YUCATÁN**

Código	Descripción del Bien Mueble	Valor en libros
1241-1-5111	ESCRITORIO METALICO	3,051.68
1241-1-5111	ELABORACION DE 25 GABINETES DE TABLA ROCA EN ACABADO FORMICA Y BICELES DE ALUMINIO Y/O PVC EN DIFERENTES AREAS	145,000.00
1241-1-5111	MODULO ANALISTA ORIN DERECHO EJECUTIVO DE 160 X 160X75	4,957.50
1241-1-5111	SILLON EJECUTIVO RESPALDO MALLA Y CABECERA VINIPIEL	1,379.17
1241-9-5191	3 FRIGOBAR ASATO, ROJO DAEWOOD, SILVER DAEWOOD.	7,247.10
1241-1-5111	3 ESCRITORIOS SECRETARIALES Y 8 SILLAS ANALISTAS	19,594.89
1241-9-5191	TRITURADORA FELLOWES 10MC Y RITURADORA 125I FELLOWES	21,749.87
1241-1-5111	SALA PAOLA, ESQUINERO, MESA PLEGABLE, SILLA PLEGABLE, MESE DE CRISTAL, BANCA	16,626.78
1241-1-5111	ANTICIPO DE 3 MESAS PARA SALA DE JUNTAS	7,484.62
1241-9-5191	FRIGOBAR COLOR SILVER	2,478.22
1241-1-5111	6 SILLONES EJECUTIVOS, RESPALDO ALTO, BASE PLASTICA NEGRA, VINI PIEL NEGRA	8,932.00
1241-9-5191	JUEGO DE 2 RADIOS DE 2 VIAS	4,491.75
1241-9-5191	CAMARA DE VIGILANCIA	24,570.09
1-2-4-2-90-01	PROYECTOR EPSON POWERLITE S12 +2800 LUM SVGA	1.00
1-2-4-2-90-01	PROYECTOR EPSON POWERLITE S12 +2800 LUM SVGA	1.00
1-2-4-2-90-01	PROYECTOR EPSON POWERLITE S12 +2800 LUM SVGA	1.00
1-2-4-2-90-01	PROYECTOR EPSON POWERLITE X14	1.00
1-2-4-2-90-01	MICROGRABADORA OLYMPUS VN702PC	1.00
1-2-4-2-90-01	VIDEOPROYECTOR MARCA BOXLIGHT MODELO PROJECTOWRITE WX31NS	1.00
1-2-4-2-90-01	VIDEOPROYECTOR MARCA OPTOMA MOD S-305	1.00
1-2-4-2-90-01	LED UN60FH6200/UN	1.00
1-2-4-2-90-01	LED UN40F5500AFXZ	1.00
1-2-4-2-90-01	BLU RAY SAMSUNG B	1.00
1-2-4-2-90-01	TABLET SAMSUNG GA	1.00
1-2-4-2-90-01	PANTALLA DE PROYECCION ELECTRICA TELA BLANCO MATE LAVABLE TRATAMIENTO ANTIHONGOS, RETARDANTE AL FUEGO , INCLUYE 2 CONTROLES REMOTOS, UNO INALAMBRICO Y OTRO ALAMBRICO	1.00
1-2-4-2-90-02	CAMARA DIGITAL FUJI FINEPIX XP60	1.00
1-2-4-2-90-02	VIDEOCAMARA	1.00
1-2-4-2-90-01	8 CAMARAS	1.00
1242-1-5211	Videoprojector PowerLite X24+3500 Lumenes XGA	1.00
1242-1-5211	Cámara Canon EOS Rebel T6 KIT 18-55 y 75	1.00
1242-3-5231	CAMARA DIGITAL FUJI FINEPIX XP120 AZUL, BATERIA FUJI NP-45A, TARJETA FUJI SDHC CLASE 10 PACK 8GB	4,465.55
1242-3-5231	TARJETA FUJI SDHC CLASE 10 PACK 32GB, CAMARA DIGITAL FINEPIX XP80 NEGRA, CAMARA DIGITAL FINEPIX XP80 AMARILLA	1,409.01
1242-3-5231	ANTICIPO DE 13 CAMARAS DE VIGILANCIA	13,838.11

**Cuenta Pública 2020**  
**Relación de Bienes Muebles que integran el Patrimonio**  
**Al 31 de Marzo de 2020**  
**(pesos)**  
**Ente Público: AUDITORÍA SUPERIOR DEL ESTADO DE YUCATÁN**

Código	Descripción del Bien Mueble	Valor en libros
1242-1-5211	1 SISTEMA DE VIDEO CONFERENCIA LOGITECH	10,510.50
1242-1-5211	PROYECTOR INFOCUS IN124X 4200L PROJ XGA 3D HDMI, PROYECTOR DLP BENQ MW826ST	
	ENFOQUE CORTO 3400	17,033.07
1-2-4-4-00-00	AVEO 4PTAS 2011	1.00
1-2-4-4-00-00	NISSAN TIPO TIIDA MANUAL 2011	1.00
1-2-4-4-00-00	RENAULT TIPO SCALA 4 PTAS	1.00
1-2-4-4-00-00	ACCESORIOS PARA RENAULT	1.00
1-2-4-4-00-00	DODGE 2011	1.00
1-2-4-4-00-00	TSURU GSI	1.00
1-2-4-4-00-00	AIRE ACONDICIONADO PARA TSURU 2011	1.00
1-2-4-4-00-00	AUTOMOVIL TIPO SCALA RENAULT	1.00
1-2-4-4-00-00	CAMIONETA FORD COURIER MODELO 2012 BLANCO OXFORD	1.00
1-2-4-4-00-00	TIIDA SEDAN PLATA 2012	1.00
1-2-4-4-00-00	AUTOMOVIL AVEO 2013 GRIS OXFORD	1.00
1-2-4-4-00-00	AUTOMOVIL DODGE ATTITUDE 2013 AZUL CRISTAL	1.00
1-2-4-4-00-00	AIRE ACONDICIONADO	1.00
1-2-4-4-00-00	AUTOMOVIL FORD FIESTA 2013	1.00
1-2-4-4-00-00	AUTOMOVIL FORD FOCUS 2013	1.00
1-2-4-4-00-00	KIT PARA FORD FOCUS 2013	1.00
1-2-4-4-00-00	KIT DE ACCESORIOS PARA FORD FIESTA	1.00
1-2-4-4-00-00	KIT DE ACCESORIO PARA FORD FIESTA	1.00
1-2-4-4-00-00	AUTOMOVIL GOL SEDAN 2013 BLANCO	1.00
1-2-4-4-00-00	ACCESORIOS ADICIONALES	1.00
1-2-4-4-00-00	AUTOMOVIL JETTA CLASICO BLANCO	1.00
1-2-4-4-00-00	AUTOMOVIL TIIDA SEDAN 2013 PLATA	1.00
1-2-4-4-00-00	AUTOMOVIL CHEVROLET AVEO 2013 GRIS OXFORD	1.00
1-2-4-4-00-00	KIT DE ACCESORIOS PARA AUTOMOVIL TOLEDO SEAT 2013	1.00
1-2-4-4-00-00	AUTOMOVIL SEAT TOLEDO NEGRO MAGICO METALICO	1.00
1-2-4-4-00-00	AUTOMOVIL TIIDA SEDAN APU SENSE COLOR PLATA	1.00
1-2-4-4-00-00	AUTOMOVIL AVEO LT 4PUERTAS 2014 PLATA BRILLANTE	1.00
1-2-4-4-00-00	AUTOMOVIL RENAULT SANDERO GRIS ESTRELLA	1.00
1-2-4-4-00-00	AUTOMOVIL TIIDA SEDAN SENSE PLATA	1.00
1-2-4-4-00-00	AUTOMOVIL VOLKSWAGEN VENTO STYLE BLANCO 4 PUERTAS	1.00
1-2-4-4-00-00	COMPLEMENTO DE FACTURA ANTERIOR 2992	1.00
1-2-4-4-00-00	AUTOMOVIL CHEVROLET GAMMA SUV 2014	1.00
1-2-4-4-00-00	PAGO DE UNIDAD COMPLEMENTO	1.00
1-2-4-4-00-00	Automaya	4,693.45
1-2-4-4-00-00	Linux Talleres Peninsulares	6,333.33

**Cuenta Pública 2020**  
**Relación de Bienes Muebles que integran el Patrimonio**  
**Al 31 de Marzo de 2020**  
**(pesos)**  
**Ente Público: AUDITORÍA SUPERIOR DEL ESTADO DE YUCATÁN**

Código	Descripción del Bien Mueble	Valor en libros
1-2-4-4-00-00	COROLA BLANCO	49,833.33
1244-1-5411	Automovil Toyota Corola LE Mod. 2016	63,750.00
1244-1-001	Automóvil Versa Sense T/M 2016	48,960.00
1244-1-001	Automóvil Dodge Visión 2017	48,373.33
1244-1-001	Automóvil Sandero Expresión TM 2017	45,146.67
1244-1-001	Ford Focus Modelo 2016	81,200.00
1244-1-5411	COMPRA DE MOTOR DE ARRANQUE DE HILUX	8,382.74
1244-1-5411	COMPRA DE MOTOR DE ARRANQUE DE HILUX	1,341.24
1244-1-5411	AUTOMOVIL WOLKSWAGEN VENTO 2020	201,390.50
1244-1-5411	AUTOMOVIL WOLKSWAGEN VENTO 2020	189,145.00
1244-1-5411	AUTOMOVIL WOLKSWAGEN VENTO 2020	201,390.50
1244-1-5411	AUTOMOVIL WOLKSWAGEN VENTO 2020	201,390.50
1244-1-5411	AUTOMOVIL NISSAN VERSA BLANCO 2020	201,390.50
1244-1-5411	AUTOMOVIL NISSAN VERSA BLANCO 2020	189,145.00
1244-1-5411	AUTOMOVIL NISSAN VERSA BLANCO 2020	189,145.00
1244-1-5411	AUTOMOVIL NISSAN VERSA BLANCO 2020	189,145.00
1-2-4-5-00-00	EQUIPO DE DEFENSA Y SEGURIDAD	1.00
1-2-4-5-00-00	BUSCAR D-72 Y D-73	1.00
1-2-4-5-00-00	MONITOR COLOR 3.5 PULGADAS	1.00
1-2-4-5-00-00	CAM100 - Suministro e instalación de cámara de vigilancia o CCTV. Incluye instalación de	1.00
1-2-4-5-00-00	DIFERENCIACIA DE ESTA FACTURA DE CAM-100CAM100 - Suministro e instalación de cámara de	1.00
1-2-4-5-00-00	vigilancia o CCTV. Incluye instalación de	1.00
1-2-4-5-00-00	Camaras de Vigilancia e instalacion	1.00
1245-5511	CAMARA EYEBALL HIBRIDA LEGEND TURBO HD 720p, FUENTE DE PODER DE 12V REGULADO @ 1A	1,517.60
1245-5511	UL, CABLE Cat5e BLINDADO TIPO FTP PARA AMBIENTES EXTREMOS, PARA APLICACIONES DE CCTV	6,385.39
1245-5511	SALDO DE CAMARAS DE VIGILANCIA	3,689.68
1245-5511	TARJETAS DE PROXIMIDAD PARA CAMARAS DE SEGURIDAD	4,519.76
1245-5511	CAMARA DE VIGILANCIA	3,406.20
1245-5511	DISCO DURO PARA CAMARA DE SEGURIDAD	8,700.00
1-2-4-6-00-00	AIRE ACONDICIONADO DE 36000 BTUS MARCA MIRAGE	910.57
1-2-4-6-00-00	AIRE ACONDICIONADO DE 12000 BTUS MARCA MIRAGE	1,087.50
1-2-4-6-00-00	INSTALACION DE 5 AIRES ACONDICIONADOS	11,557.50
1-2-4-6-00-00	AIRE ACONDICIONADO DE 26000 BTUS MARCA MIRAGE	650.00
1-2-4-6-00-00	DESHUMIFICADOR 45 PINTAS 110 VOLTS LG	2,227.50
1-2-4-6-00-00	AIRE ACONDICIONADO DE 26000 BTUS MARCA MIRAGE	2,851.70
1-2-4-6-00-00	DESHUMIFICADOR 45 PINTAS 110 VOLTS LG	3,700.03
1-2-4-6-00-00	AIRE ACONDICIONADO DE 36000 BTUS MARCA MIRAGE	

**Cuenta Pública 2020**  
**Relación de Bienes Muebles que integran el Patrimonio**  
**Al 31 de Marzo de 2020**  
**(pesos)**  
**Ente Público: AUDITORÍA SUPERIOR DEL ESTADO DE YUCATÁN**

Código	Descripción del Bien Mueble	Valor en libros
1-2-4-6-00-00	REFRIGERADOR WHIRLPOOL WS5501Q 5 BLANCO	667.27
1-2-4-6-00-00	AIRE ACONDICIONADO DE 18000 BTUS MARCA MIRAGE	1,975.03
1-2-4-6-00-00	AIRE ACONDICIONADO DE 18000 BTUS MARCA MIRAGE	4,734.77
1-2-4-6-00-00	SERVIDORES PARA EL AREA DE T.I.	45,109.83
1-2-4-6-00-00	AIRE ACONDICIONADO DE 18000 BTUS MARCA MIRAGE	2,447.47
1-2-4-6-00-00	AIRE ACONDICIONADO TIPO MINISPLIT DE 18000 BTUS MARCA MIRAGE	2,595.80
1-2-4-6-00-00	BLACKBERRY 9320 PLATA	1.00
1-2-4-6-00-00	GPS DIGITAL MARCA GARMIN MODELO E TREX 10	3,558.10
1-2-4-6-00-00	ODOMETRO PARA 9999.9 MTS MARCA ROTOSURE MODELO 500	1,244.50
1-2-4-6-00-00	ODOMETRO PARA 9999.9 MTS MARCA ROTOSURE MODEL1000	3,955.20
1-2-4-6-00-00	DISTANCIOMETRO LASER MARCA GEOSURV PD54(40 MTS)	2,017.80
1-2-4-6-00-00	CAMARA FUJI FINEPIX XP150 AZUL	2,480.80
1-2-4-6-00-00	CAMARA FUJI FINEPIX XP150 NEGRA	1,240.40
1-2-4-6-00-00	CAMARA FUJI FINEPIX XP150 NARANJA	1,240.40
1-2-4-6-00-00	AIRE ACONDICIONADO TIPO MINISPLIT DE 18000 BTUS MARCA MIRAGE	6,270.00
1-2-4-6-00-00	REFRIGERADOR WHIRLPOOL WS5501Q 5 SILVER	908.39
1-2-4-6-00-00	AIRE ACONDICIONADO TIPO MINISPLIT DE 18000 BTUS MARCA MIRAGE	5,775.00
1-2-4-6-00-00	AIRE ACONDICIONADO DE 26000 BTUS MARCA MIRAGE	3,905.87
1-2-4-6-00-00	AIRE ACONDICIONADO TIPO MINISPLIT DE 12000 BTUS MARCA PRIME	2,180.80
1-2-4-6-00-00	DISTANCIOMETRO LASER MARCA GEOSURV PD56(60 MTS)	2,285.00
1-2-4-6-00-00	MANT104 - Suministro e instalación de equipo de Aire acondicionado de 18000 BTU's en	3,622.65
1-2-4-6-00-00	AIRE ACONDICIONADO TIPO MINISPLIT DE 12000 BTUS	4,351.37
1-2-4-6-00-00	AIRE ACONDICIONADO TIPO MINISPLIT DE 12000 BTUS	4,422.70
1-2-4-6-00-00	AIRE ACONDICIONADO TIPO MINISPLIT DE 18000 BTUS	5,038.02
1-2-4-6-00-00	DESHUMIFICADOR PORTATIL	2,484.60
1-2-4-6-00-00	DeSHUMIFICADOR portatil	4,744.84
1-2-4-1-9-51-91	Equipo de Aire Acondicionado e instalación	11,415.00
1-2-4-6-4-56-41	Equipo de Aire Acondicionado 18,000 BTU	4,198.37
1-2-4-6-4-5-6-4-1	A.A Minisplit Hisense Mod. AS12CR5FVETD	2,599.35
1-2-4-6-4-5-6-4-1	AIRE ACONDICIONADO	9,054.33
1-2-4-6-4-5-6-4-1	AIRE ACONDICIONADO	5,461.79
1246-2-5621	TANQUE PRESURIZADO ALTAMIRA 119 GAL. MOD. ALTAPOXLT 119 ACERO AL CARBON	8,472.93
1246-7-5671	TRITURADORA FELLOWES W11C CORTE CRUZADO 11	2,747.20
1246-4-5641	15 VENTILADORES TAURUS	8,051.81
1246-4-5641	5 AIRES ACONDICIONADOS	30,312.50
1246-5-5651	11 GPS PARA AREA DE OBRA PUBLICA	61,590.96
1246-4-5641	1 AIRE ACONDICIONADO MIRAGE TIPO MINISPLIT	4,712.98
1246-4-5641	DESPACHADORES Y FRIGOBARES	14,766.51

**Cuenta Pública 2020**  
**Relación de Bienes Muebles que integran el Patrimonio**  
**Al 31 de Marzo de 2020**  
**(pesos)**  
**Ente Público: AUDITORÍA SUPERIOR DEL ESTADO DE YUCATÁN**

Código	Descripción del Bien Mueble	Valor en libros
1246-4-5641	1 AIRE ACONDICIONADO MIRAGE 24000BTUS	8,428.60
1246-4-5641	AIRE ACONDICIONADO MINISPLIT DE 24000	11,326.66
1246-4-5641	AIRE ACONDICIONADO MINISPLIT DE 12000	6,671.02
1246-4-5641	AIRE ACONDICIONADO MINISPLIT DE 12000	24,337.50
1-2-4-9-00-00	IMPRESORA EPSON LX-300 II	1.00
1-2-4-9-00-00	MEMORIA KIGSTON 2GB DDR2-667 PARA HP/COMPAQ	1.00
1-2-4-9-00-00	GABINETE MANHATTAN FLOPPY DRIVE 3.5 USB	1.00
1-2-4-9-00-00	HUB USB MANHATTAN 4 PUERTOS NEGRO ECONOMICO	1.00
1-2-4-9-00-00	EXTENSION USB MANHATTAN 1.8 METROS GRIS	1.00
1-2-4-9-00-00	PROYECTOR INFOCS IN3114 3500L	1.00
1-2-4-9-00-00	NO BREAK TRIPPLITE OMNI 900 LCD	1.00
1-2-4-9-00-00	MULTIFUNCIONL EPSON TX525W	1.00
1-2-4-9-00-00	IMPRESORA HP OFFICET 6000 32N/31C	1.00
1-2-4-9-00-00	IMPRESORA HP LASERJET P1102	1.00
1-2-4-9-00-00	LATPTOP TOSHIBA SAT L750-SP5176FM W7PRO SILVER	1.00
1-2-4-9-00-00	IMPRESORAS HP LASERJET P1102W 19PPM 8MB 1200DPI 110V	1.00
1-2-4-9-00-00	IMPRESORAS HP LASERJET P1102	1.00
1-2-4-9-00-00	MONITOR VORAGO LED 18.5 W18-200	1.00
1-2-4-9-00-00	IMPRESORA HP LASERJET PRO IMPRESORA COLOR 400 M451DN	1.00
1-2-4-9-00-00	IMPRESORA HP LASERJET ENT 500 COLOR M551N	1.00
1-2-4-9-00-00	MACBOOK AIR 13 PULGADAS INTEL HD	1.00
1-2-4-9-00-00	MACBOOK AIR 15 PULGADAS INTEL HD	1.00
1-2-4-9-00-00	THINKPAD E430 PROCESADOR CORE I5 4GB RAM 14 PULG WINDOWS PROFESIONAL	1.00
1-2-4-9-00-00	IMPRESORA HP OFFICEJET 8100 PRO	1.00
1-2-4-9-00-00	PORTATIL LENOVO THIPKPAD E430	1.00
1-2-4-9-00-00	COMPUTADORA LENOVO THINKCENTRE M82 INTEL CORE I5-3470	1.00
1-2-4-9-00-00	CEREBRO DE COPIADO CD/DVD	1.00
1-2-4-9-00-00	SCANNER EPSON WORKFORCE GT-1500	1.00
1-2-4-9-00-00	IMPRESORA HP LASERJET ENT INALAMBRIKA P1102W	1.00
1-2-4-9-00-00	LENOVO IDEACENTRE TOUCH DE 23 PULGADAS LCD TIPO FULL HD	1.00
1-2-4-9-00-00	IMPRESORA HP LASERJET ENT INALAMBRIKA P1102W	1.00
1-2-4-9-00-00	CH340C HP IMPRESORA DESKJET 1000	1.00
1-2-4-9-00-00	IMPRESORA HP OFFICEJET 8100 PRO	1.00
1-2-4-9-00-00	IMPRESORA HP LASERJET PRO400 M451DW	1.00
1-2-4-9-00-00	SCANNER EPSON WORKFORCE GT-1500	1.00
1-2-4-9-00-00	PORTATIL LENOVO THIPKPAD E431	1.00
1-2-4-9-00-00	PORTATIL LENOVO THIPKPAD E431	1.00
1-2-4-9-00-00	1 ESCANER WORKFORCE EPSON GT-1500	1.00

**Cuenta Pública 2020**  
**Relación de Bienes Muebles que integran el Patrimonio**  
**Al 31 de Marzo de 2020**  
**(pesos)**  
**Ente Público: AUDITORÍA SUPERIOR DEL ESTADO DE YUCATÁN**

Código	Descripción del Bien Mueble	Valor en libros
1-2-4-9-00-00	1 PORTATIL LENOVO E430 CI73612	1.00
1-2-4-9-00-00	ESCANER EPSON GT -1500	1.00
1-2-4-9-00-00	IBM THINKPAD MODELO E431 PANTALLA 12 PROCESADO INTEL COREI MEMORIA 4GB	1.00
1-2-4-9-00-00	IMPRESORA HP LASERJET PRO 400 COLOR NEGRO	1.00
1-2-4-9-00-00	PC PORTATIL LENOVO E431 CI5 4GB	1.00
1-2-4-9-00-00	ESCANER EPSON GT -1500	1.00
1-2-4-9-00-00	LAPTOP THINKPAD E431	1.00
1-2-4-9-00-00	LECTOR DE CODIGO DE BARRAS OPTICO EC LINE NEGRO USB	1.00
1-2-4-9-00-00	IMPRESORA HP OFFICEJET 7110 INYECCION	1.00
1-2-4-9-00-00	PORTATIL LENOVO THIPKPAD E440 CI5-4200M	1.00
1-2-4-9-00-00	ESCANER EPSON GT -1500 RES 1200X2400	1.00
1-2-4-9-00-00	ESCANER EPSON GT -1500	1.00
1-2-4-9-00-00	IMPRESORA HP OFFICEJET 7110.	1.00
1-2-4-9-00-00	ESCANER WORKFORCE EPSON GT-1500	1.00
1-2-4-9-00-00	1PZ OFFICEJET 100 HP IMPRESORA PORTATIL INALAMBRICA S	1.00
1-2-4-9-00-00	1PZ ACCESS TRENDNET 300 MB POE TEW653AP	1.00
1-2-4-9-00-00	ACCESORIOS PARA UNA COMPUTADORA	1.00
1-2-4-9-00-00	110 B4A0GHLS LENOVO M73	1.00
1-2-4-9-00-00	1 MONITOR HACER G246HL24	1.00
1-2-4-1-03-00	Integracion Tecnologica Fac483	1.00
1-2-4-1-03-00	10 Escaners fac23866	1.00
1-2-4-9-00-00	3 LAPTOPS	1.00
1-2-4-9-00-00	SERVIDOR DE SITE	1.00
1-2-4-9-00-00	SERVIDOR DE SITE	1.00
1-2-4-9-00-00	4 LAPTOPS	1.00
1-2-4-9-00-00	SERVIDOR DE SITE	1.00
1-2-4-9-00-00	Laptop Me Book	1.00
1-2-4-9-00-00	3 escaners	1.00
1-2-4-9-00-00	5 escaners Epson Workforce DS	1.00
1-2-4-9-00-00	Impresora Laser Jet	1.00
1241-3-5151	2 escaners Epson Workforce DS	1.00
1241-3-5151	Monitor para camaras de vigilancia CCTV	1.00
1241-3-5151	television LED Ghia 25	1.00
1241-3-5151	5 Scanners Epson WorkWorce	1.00
1241-3-5151	8 computadoras Lenovo E450 Intel C15	1.00
1241-3-5151	Monitor para laptops	1.00
1-2-4-1-03-00	10 Laptop Lenovo B40-80 Intel	1.00
1241-3-5151	Impresora Laser Jet	1.00

**Cuenta Pública 2020**  
**Relación de Bienes Muebles que integran el Patrimonio**  
**Al 31 de Marzo de 2020**  
**(pesos)**  
**Ente Público: AUDITORÍA SUPERIOR DEL ESTADO DE YUCATÁN**

Código	Descripción del Bien Mueble	Valor en libros
1241-3-5151	Impresora HP Laser Jet Pro M452DW S. VNB3P03744	1.00
1241-3-5151	Scanner Epson DS510 2 S.SQWZ129798 S.SQWZ129807	1.00
1241-3-5151	Impresora	1.00
1241-3-5151	Ideapad NB Yoga 700-14ISK S. SPF0GXXGV(SE PASO A PROFIS)	1.00
1241-3-5151	Impresora HP Laser Jet Pro M452DW S.VNB3P00801	1.00
1241-3-5151	LAPTOP LENOVO B40-80 14 PULG. C15-5200U 4GB 500GB WIN 10 PRO	116.00
1241-3-5151	Scanners Workforce DS-510 Epson	142.48
1241-3-5151	Impresora HP Laserjet	14.46
1241-3-5151	Servidor Institucional	251.09
1241-3-5151	Switch ruteador de 24 puertos	5.10
1241-3-5151	IMPRESORA HP COLOR LASERJET ENETERPRISE JPBCK1D1T9	1,246.55
1241-3-5151	IPHONE 7 BLACK	1,735.89
1241-3-5151	MULTIFUNCIONAL HP LASERJET PRO M277DW COLOR	928.61
1241-3-5151	MULTIFUNCIONAL HP LASERJET PRO M277DW COLOR	928.61
1241-3-5151	ESCANER DE SUPERFICIE PLANA EPSON WOKFORCE DS-530 (3 PZAS)	5,495.34
1241-3-5151	ESCANER DE SUPERFICIE PLANA EPSON WOKFORCE DS-530 (2 PZAS)	3,663.56
1241-3-5151	PCAVANZADA EQUIPO 19: GABINETE ACTECK ECONOMICO KIRUNA O BERN, ASUS H110M-E, i5-7400 4 CORES, 1TB, 8GB RAM DDR4, DVD+RW (SKYLAKE), WIFI 1 ANTENA	1,711.20
1241-3-5151	LOGITECH BOCINAS S120 ESTEREO 2.0, COLOR NEGRO, CORRIENTE POR CLAVIJA Y CONECTOR 3.5MM, DISEÑO COMPACTO N/P. 980-000161	35.88
1241-3-5151	ACER MONITOR K242HQ LED 23.6 PULGADAS RESOLUCION 1920X1080, CONECTOR VGA, DVI y HDMI 5MS COLOR NEGRO Serie(s): MMT0FAA0026350828E8522 CENTRO DE SERVICIO	537.89
1241-3-5151	ESCANER DE SUPERFICIE PLANA EPSON WOKFORCE DS-530 (2 PZAS)	3,663.56
1241-3-5151	8 COMPUTADORAS LENOVO	54,180.97
1241-3-5151	IMPRESORA HP LASERJET PRO M452DW** VNB3D25033	1,475.29
1241-3-5151	OFFICE MAC HOME STUDENT 2016, HARDSHELL CASE - DOTS/PINK SAP, MB AIR 13.3/1.8GHZ/8GB/128 SC02V43BHJ1WK	6,669.24
1241-3-5151	Computadora portatil ThinkPad L470 marca Lenovo (8)	70,374.06
1241-3-5151	IMPRESORA HP LASER PRO M452DW COLOR	1,791.86
1241-3-5151	IMPRESORA HP LASERJET PRO M102W VELOCIDAD DE IMPRESIÓN, ESCANER EPSON DS-530, MAXIMA RESOLUCION INTERPOLADA	33,338.28
1241-3-5151	10 SCANER EPSON DS-530 Y 4 IMPRESORAS LASERJET	32,293.12

**Cuenta Pública 2020**  
**Relación de Bienes Muebles que integran el Patrimonio**  
**Al 31 de Marzo de 2020**  
**(pesos)**  
**Ente Público: AUDITORÍA SUPERIOR DEL ESTADO DE YUCATÁN**

Código	Descripción del Bien Mueble	Valor en libros
1241-3-5151	14 COMPUTADORAS LENOVO PORTATILES V-310	85,772.37
1241-3-5151	10 SCANERS EPSON	33,234.70
1241-3-5151	10 COMPUTADORAS DELL INSPIRION	96,093.34
1241-3-5151	2 IMPRESORAS MULTIFUNCIONALES MARCA EPSON MODELO L575	4,261.57
1241-3-5151	1 PLOTTTER HP DESINJET T520	15,812.91
1241-3-5151	COMPUTADORA PORTATIL LAPTOP MARCA DELL MODELO VOSTRO 3458	43,567.28
1241-3-5151	IMPRESORA HP LASERJET PRO M452DW 28 PPM	4,872.93
1241-3-5151	10 COMPUTADORAS PORTATILES DELL, 4 SCANNER EPSON, 4 IMPRESORAS LASERJET, 1 UN ACCESS POINT LINKSYS	123,289.65
1241-3-5151	2 COMPUTADORA PORTATILES MARCA DELL VOSTRO	15,015.00
1241-3-5151	3 MONITORES Y PANTALLAS DE COMPUTADORA	5,641.31
1241-3-5151	1 NOBREAK CYBERPOWER	3,212.28
1241-3-5151	3 MONITORES Y PANTALLAS DE COMPUTADORA MARCA QIAN	5,641.31
1241-3-5151	3 IMPRESORAS DE COMPUTADORA HP LASERJET	8,934.19
1241-3-5151	COMPUTADORA PORTATIL MARCA DELL MODELO VOSTRO 3468 DE 14" PROCESADOR INTEL CORE I5-7200U, MEMORIA RAM 8GB, DISCO DURO 1TB, WINDOWS 10 PRO. NUMERO DE SERIE: 82R7FL2	8,332.88
1241-3-5151	IMPRESORA MARCA HP MODELO LASERJET PRO M452DW 28PPM COLOR WIFI DUPLEX (CF394A) NUMERO DE SERIE: VNB3D34588	3,134.51
1241-3-5151	COMPUTADORA PORTATIL MARCA DELL MODELO VOSTRO 3458 PROCESADOR INTEL CORE I5 7200U, MEMORIA RAM 8GB, DISCO DURO 1TB, UNIDAD MULTIMEDIA DVD+/- RW DRIVE, WINDOWS 10 PRO. NUMERO DE SERIE: DWVWCL2, 64WWCL2, 86WWCL2, 55WWCL2, 10VWCL2.	53,015.71
1241-3-5151	ESCANER MARCA EPSON MODELO DS-530 (B11B236201) NUMERO DE SERIE: X2HJ076270, X2HJ076253, X2HJ081863, X2HJ081859, X2HJ076273.	25,601.69
1241-3-5151	COMPUTADORA PORTATIL MARCA DELL MODELO VOSTRO 3458 PROCESADOR INTEL CORE I5 7200U, MEMORIA RAM 8GB, DISCO DURO 1TB, UNIDAD MULTIMEDIA 8XDVD+/-RW, WINDOWS 10 PRO	55,661.73
1241-3-5151	SCANER KODAK ALARIS	51,201.45
1241-3-5151	1 DISCO DURO MARCA HPE	8,295.21
1241-3-5151	2 DISCOS DUROS UNO EXTERNO Y UNO INTERNO	2,706.54
1241-3-5151	5 SCANERS MARCA EPSON MODELO DS-530	30,716.68
1241-3-5151	5 COMPUTADORAS PORTATILES MARCA DELL MODELO VOSTRO 3468	64,539.85
1241-3-5151	ANTICIPO DE EQUIPO RUCKUS	42,896.00
1241-3-5151	ACCESS POINT INALAMBRICO	2,669.33
1241-3-5151	LAPTOP DELL LATITUDE 3590	13,119.36
1241-3-5151	SALDO DE EQUIPOS DE COMPUTO	44,680.65
1241-3-5151	4 DISCOS DUROS	17,405.80

**Cuenta Pública 2020**  
**Relación de Bienes Muebles que integran el Patrimonio**  
**Al 31 de Marzo de 2020**  
**(pesos)**  
**Ente Público: AUDITORÍA SUPERIOR DEL ESTADO DE YUCATÁN**

Código	Descripción del Bien Mueble	Valor en libros
1241-3-5151	IPAD	18,116.36
1241-3-5151	MULTIFUNCIONAL EPSON	3,893.68
1241-3-5151	MEMORIAS RAM PARA EQUIPOS	4,415.83
1241-3-5151	COMPUTADORA PORTATIL DELL VOSTRO 3468, PROCESADOR INTEL CORE I5-7200U, MEMORIA RAM DE 8GB, DISCO DURO DE 1TB, UNIDAD MULTIMEDIA, SISTEMA OPERATIVO WINDOWS 10 PRO.	74,914.86
1241-3-5151	1 IMPRESORA PARA LA ASEY MARCA LEXMARK	4,444.96
1241-3-5151	DOS COMPUTADORAS PORTATIL MARCA DELLOC	27,736.79
1241-3-5151	10 LAPTOP DEL VOSTRO Y 5 ESCANER WORK FORCE	173,904.27
1241-3-5151	SERVIDOR	172,492.00
1241-3-5151	SERVIDOR	173,420.00
1241-3-5151	SERVIDOR	145,000.00
1241-3-5151	2 COMPUTADORAS LENOVO	55,376.78
1-2-5-1-00-00	COREL DRAW GRAPHIS SUITE	1.00
1-2-5-1-00-00	C++Builder XE2 Starter -New User, Inter Base SMP2009 Desktop	1.00
1-2-5-1-00-00	CONTPAQ I 2 MONOUSUARIO	1.00
1-2-5-1-00-00	OFFICE MAC HOME BUSINESS 2011	1.00
1-2-5-1-00-00	Actualizacion de Sistema	1.00
1-2-5-1-00-01	Actualizacion de Sistema	1.00
1-2-5-1-00-02	Actualizacion de Sistema	1.00
1-2-5-4-00-00	Licencias	1.00
1-2-5-4-00-00	Licencias	1.00
1-2-5-4-00-00	Licencias	1.00
1-2-4-9-00-00	Material de computo y un software	1.00
1-2-5-1-5-9-1-1	Software Checpac 2 Licencias	1.00
1-2-5-1-5-9-1-1	Licencia SAAG.CNET	1.00
1252-2-5931	Solicitud nacional para el registro de una marca hasta la conclusión del trámite o, en su caso, la expedición del título	794.01
1252-2-5931	Solicitud nacional para el registro de una marca hasta la conclusión del trámite o, en su caso, la expedición del título	794.01
1252-2-5931	Solicitud nacional para el registro de una marca hasta la conclusión del trámite o, en su caso, la expedición del título	794.01
1252-2-5931	Solicitud nacional para el registro de una marca hasta la conclusión del trámite o, en su caso, la expedición del título	794.01
1252-2-5931	Solicitud nacional para el registro de una marca hasta la conclusión del trámite o, en su caso, la expedición del título	794.01
1252-2-5931	Solicitud nacional para el registro de una marca hasta la conclusión del trámite o, en su caso, la expedición del título	794.01

**Cuenta Pública 2020**  
**Relación de Bienes Muebles que integran el Patrimonio**  
**Al 31 de Marzo de 2020**  
**(pesos)**  
**Ente Público: AUDITORÍA SUPERIOR DEL ESTADO DE YUCATÁN**

Código	Descripción del Bien Mueble	Valor en libros
1254-1-5971	Software de manejo de licencias, Licencia Gobierno de ESET EndPoint	11,936.40
1254-1-5971	Licenciamiento y capacitación del software de muestreo estadístico	17,052.00
1254-1-5971	Licencias informáticas e intelectuales	5,064.50
1-2-5-1-5-9-1-1	Software de Arquitectura Para Obra Publica	17,725.17
1254-1-5971	LICENCIAS	7,885.89
1254-1-5971	LICENCIA MICROSOFT	13,334.48
1254-1-5971	LICENCIA MICROSOFT	11,323.99
1254-1-5971	LICENCIA MICROSOFT OFFICE HOME AND BUSINESS 2016	7,159.06
1254-1-5971	LICENCIA MICROSOFT, LICENCIA ANTIVIRUS ESET FILE SECURITY VIGENCIA 2 ANOS (TMESET-037)	
1254-1-5971	LICENCIA ELECTRONICA	5,195.57
1254-1-5971	LICENCIAS DE SOFTWARE OFFICE HOME AND BUSSINES	3,263.94
1254-1-5971	LICENCIAMIENTO DE SOFTWARE DE MUESTREO STADISTICS SAMPLE	38,683.68
1254-1-5971	LICENCIA MFI ADMIN	1,552.89
1254-1-5971	LICENCIAS	55,728.53
1254-1-5971	LICENCIAS	22,499.18
1254-1-5971	LICENCIAS	7,943.25
1254-1-5971	LICENCIAS	43,715.24
1-2-4-1-00-00	CAMARA FUJI FINEPIX XP150 AZUL	1,195.15
120-2000	Camara Confencecam CC3000E	18,669.46
120-3000	Centro de Audio y Video	6,065.64
1-2-4-4-00-00	AUTOMOVIL NISSAN TIIDA SEDAN	1.00
1-2-4-4-00-00	AUTOMOVIL DODGE ATTITUDE 2011 COLOR BLANCO	1.00
1-2-4-4-00-00	AUTOMOVIL MARCA RENAULT TIPO SCALA NEGRO	1.00
1-2-4-4-00-00	CAMIONETA FORD CURRIER COLOR BLANCO MOD 2012 BLANCO OXFORD/GRIS GRA	1.00
1-2-4-4-00-00	AUTO FORD FIESTA SEDAN SA/T 4 PUERTAS MOD 2013 PLATA ESTELAR NEGRO	1.00
1-2-4-4-00-00	Automovil Tiida Nissan Mod. 2015	1.00
1-2-4-4-00-00	Vehiculo Renault Sandero Expresión Mod. 2014	1.00
1-2-4-4-00-00	Tiida Sedan 2015 (abril-15 Profis)	6,904.13
1-2-4-4-00-00	Aveo 2015 (Abril-15 Profis)	6,670.87
1-2-4-4-00-00	Ford Fiesta 2015 (Abril-15 Profis)	7,383.37
1-2-4-6-00-00	ODOMETRO PARA 9999.9 MTS MCA ROTOSURE MODELO 1000	853.43
1-2-4-6-00-00	GPS DIGITAL MARCA GARMIN MODELO ETREX 10	959.49
1-2-4-9-00-00	PENDIENTE SANDRA profis (AUDITOR) IMPRESORA	1.00
1-2-4-9-00-00	PENDIENTE SANDRA profis (AUDITOR) IMPRESORA	1.00
1-2-4-9-00-00	LAPTOP TOSHIBA	1.00
1-2-4-9-00-00	LAPTOP (AUDITOR)	1.00
1-2-4-9-00-00	LAPTOP (AUDITOR)	1.00
1-2-4-9-00-00	PENDIENTE SANDRA profis (AUDITOR) IMPRESORA	1.00

**Cuenta Pública 2020**  
**Relación de Bienes Muebles que integran el Patrimonio**  
**Al 31 de Marzo de 2020**  
**(pesos)**  
**Ente Público: AUDITORÍA SUPERIOR DEL ESTADO DE YUCATÁN**

Código	Descripción del Bien Mueble	Valor en libros
1-2-4-9-00-00	LAPTOP (AUDITOR)	1.00
1-2-4-9-00-00	PC PORTATIL TOSHIBA SAT L755-SP5174RM INTEL CORE I-5-2430M PROC.	1.00
1-2-4-9-00-00	PC PORTATIL TOSHIBA SAT L755-SP5174RM INTEL CORE I-5-2430M PROC.	1.00
1-2-4-9-00-00	SCANNER EPSON GT-1500ADF INC. RES1200 X 2400	1.00
1-2-4-9-00-00	SCANNER EPSON GT-1500ADF INC. RES1200 X 2400	1.00
1-2-4-9-00-00	LAPTOP TOSHIBA L735-SP3267CM13.3 CI5	1.00
1-2-4-9-00-00	COMPUTADORAS HP CONTPAQ 8200 CNT CORE I-5	1.00
1-2-4-9-00-00	COMPUTADORAS LAPTOP THINKPAD E-430 PROC-CORE I-5	1.00
1-2-4-9-00-00	COMPUTADORAS PORTATILES LENOVO THINKPAD E-430 PROC-CORE I-5	1.00
1-2-4-9-00-00	IMPRESORAS HP LASER JET PRO-MODEL 1102WINALAMBRICA	1.00
1-2-4-9-00-00	LAPTOPS IBM THINKPAD E430 PROC INTEL COREI5 3212 M	1.00
1-2-4-9-00-00	ESCANER EPSON WORKFORCE GT1500 1200*2400 USB	1.00
1-2-4-9-00-00	Compra de 15 Laptops HP 440 para las diferentes áreas de la	1.00
1-2-4-9-00-00	3 Actualizacion de licencias Compaq i	1.00
1-2-4-9-00-00	Compra de 10 laptops para las diferentes areas de la ASEY	1.00
1-2-4-9-00-00	Adquisición de computadoras y escanners	1.00
1-2-4-9-00-00	5 scaners Epson stilus	1.00
1-2-4-9-00-00	5 Lap Tops HP computadoras	1.00
124-2000	2 Laptop's	1.00
1241-9-5191	SCANNER EPSON DS510	1.00
1241-3-5151	Ideapad NB Yoga 700-14ISK S. SPFGXXGV	1.00
<b>TOTAL</b>		<b>5,729,941.29</b>

Bajo protesta de decir verdad declaramos que los Estados Financieros y sus Notas son razonablemente correctos y responsabilidad del emisor.

**Cuenta Pública 2020**  
**Relación de Bienes Inmuebles que integran el Patrimonio**  
**Al 31 de Marzo de 2020**  
**(pesos)**  
**Ente Público: AUDITORÍA SUPERIOR DEL ESTADO DE YUCATÁN**

Código	Descripción del Bien Inmueble	Valor en libros
<b>SIN INFORMACIÓN QUE REVELAR</b>		

Bajo protesta de decir verdad declaramos que los Estados Financieros y sus Notas son razonablemente correctos y responsabilidad del emisor.

**Cuenta Pública 2020**  
**Ente Público: AUDITORÍA SUPERIOR DEL ESTADO DE YUCATÁN**  
**Relación de Cuentas Bancarias Productivas Específicas**  
**Al 31 de Marzo de 2020**

Fondo, Programa o Convenio	Datos de la Cuenta Bancaria	
<b>SIN INFORMACIÓN QUE REVELAR</b>		

Bajo protesta de decir verdad declaramos que los Estados Financieros y sus Notas son razonablemente correctos y responsabilidad del emisor.

**Cuenta Pública 2020**

**Relación de Esquemas Bursátiles y de Coberturas Financieras**

**Al 31 de Marzo de 2020**

**(Pesos)**

**Ente Público: AUDITORÍA SUPERIOR DEL ESTADO DE YUCATÁN**

*SIN INFORMACIÓN QUE REVELAR*

Bajo protesta de decir verdad declaramos que los Estados Financieros y sus Notas son razonablemente correctos y responsabilidad del emisor.

ENTE PÚBLICO: AUDITORÍA SUPERIOR DEL ESTADO DE YUCATÁN  
Estado de Situación Financiera Detallado - LDF  
AL 31 DE MARZO DE 2020 Y AL 31 DE DICIEMBRE DE 2019  
(PESOS)

Concepto (c)	2020	31 DE DICIEMBRE DE 2019 (e)	Concepto (c)	2020	31 DE DICIEMBRE DE 2019 (e)
<b>ACTIVO</b>			<b>PASIVO</b>		
<b>Activo Circulante</b>			<b>Pasivo Circulante</b>		
<b>a. Efectivo y Equivalentes (a=a1+a2+a3+a4+a5+a6+a7)</b>	<b>\$5,888,810.75</b>	<b>\$9,037,325.70</b>	<b>a. Cuentas por Pagar a Corto Plazo (a=a1+a2+a3+a4+a5+a6+a7+a8+a9)</b>	<b>\$1,815,382.98</b>	<b>\$6,307,204.53</b>
a1) Efectivo	\$20,000.00	\$0.00	a1) Servicios Personales por Pagar a Corto Plazo	\$8,156.94	\$6,842.38
a2) Bancos/Tesorería	\$5,868,810.75	\$9,037,325.70	a2) Proveedores por Pagar a Corto Plazo	\$792,055.71	\$3,595,714.28
a3) Bancos/Dependencias y Otros	\$0.00	\$0.00	a3) Contratistas por Obras Públicas por Pagar a Corto Plazo	\$0.00	\$0.00
a4) Inversiones Temporales (Hasta 3 meses)	\$0.00	\$0.00	a4) Participaciones y Aportaciones por Pagar a Corto Plazo	\$0.00	\$0.00
a5) Fondos con Afectación Específica	\$0.00	\$0.00	a5) Transferencias Otorgadas por Pagar a Corto Plazo	\$0.00	\$0.00
a6) Depósitos de Fondos de Terceros en Garantía y/o Administración	\$0.00	\$0.00	a6) Intereses, Comisiones y Otros Gastos de la Deuda Pública por Pagar a Corto Plazo	\$0.00	\$0.00
a7) Otros Efectivos y Equivalentes	\$0.00	\$0.00	a7) Retenciones y Contribuciones por Pagar a Corto Plazo	\$1,018,353.80	\$2,704,647.87
<b>b. Derechos a Recibir Efectivo o Equivalentes (b=b1+b2+b3+b4+b5+b6+b7)</b>	<b>\$1,928,075.56</b>	<b>\$1,315,244.51</b>	a8) Devoluciones de la Ley de Ingresos por Pagar a Corto Plazo	\$0.00	\$0.00
b1) Inversiones Financieras de Corto Plazo	\$0.00	\$0.00	a9) Otras Cuentas por Pagar a Corto Plazo	-\$3,183.47	\$0.00
b2) Cuentas por Cobrar a Corto Plazo	\$0.00	\$0.00	<b>b. Documentos por Pagar a Corto Plazo (b=b1+b2+b3)</b>	<b>\$0.00</b>	<b>\$0.00</b>
b3) Deudores Diversos por Cobrar a Corto Plazo	\$1,310,041.12	\$1,310,041.12	b1) Documentos Comerciales por Pagar a Corto Plazo	\$0.00	\$0.00
b4) Ingresos por Recuperar a Corto Plazo	\$0.00	\$0.00	b2) Documentos con Contratistas por Obras Públicas por Pagar a Corto Plazo	\$0.00	\$0.00
b5) Deudores por Anticipos de la Tesorería a Corto Plazo	\$5,203.39	\$5,203.39	b3) Otros Documentos por Pagar a Corto Plazo	\$0.00	\$0.00
b6) Préstamos Otorgados a Corto Plazo	\$612,831.05	\$0.00	<b>c. Porción a Corto Plazo de la Deuda Pública a Largo Plazo (c=c1+c2)</b>	<b>\$0.00</b>	<b>\$0.00</b>
b7) Otros Derechos a Recibir Efectivo o Equivalentes a Corto Plazo	\$0.00	\$0.00	c1) Porción a Corto Plazo de la Deuda Pública	\$0.00	\$0.00
<b>c. Derechos a Recibir Bienes o Servicios (c=c1+c2+c3+c4+c5)</b>	<b>\$0.00</b>	<b>\$0.00</b>	c2) Porción a Corto Plazo de Arrendamiento Financiero	\$0.00	\$0.00
c1) Anticipo a Proveedores por Adquisición de Bienes y Prestación de Servicios a Corto Plazo	\$0.00	\$0.00	<b>d. Títulos y Valores a Corto Plazo</b>	\$0.00	\$0.00
c2) Anticipo a Proveedores por Adquisición de Bienes Inmuebles y Muebles a Corto Plazo	\$0.00	\$0.00	<b>e. Pasivos Diferidos a Corto Plazo (e=e1+e2+e3)</b>	<b>\$0.00</b>	<b>\$0.00</b>
c3) Anticipo a Proveedores por Adquisición de Bienes Intangibles a Corto Plazo	\$0.00	\$0.00	e1) Ingresos Cobrados por Adelantado a Corto Plazo	\$0.00	\$0.00
c4) Anticipo a Contratistas por Obras Públicas a Corto Plazo	\$0.00	\$0.00	e2) Intereses Cobrados por Adelantado a Corto Plazo	\$0.00	\$0.00
c5) Otros Derechos a Recibir Bienes o Servicios a Corto Plazo	\$0.00	\$0.00	e3) Otros Pasivos Diferidos a Corto Plazo	\$0.00	\$0.00
<b>d. Inventarios (d=d1+d2+d3+d4+d5)</b>	<b>\$0.00</b>	<b>\$0.00</b>	<b>f. Fondos y Bienes de Terceros en Garantía y/o Administración a Corto Plazo (f=f1+f2+f3+f4+f5+f6)</b>	<b>\$0.00</b>	<b>\$0.00</b>
d1) Inventario de Mercancías para Venta	\$0.00	\$0.00	f1) Fondos en Garantía a Corto Plazo	\$0.00	\$0.00
d2) Inventario de Mercancías Terminadas	\$0.00	\$0.00	f2) Fondos en Administración a Corto Plazo	\$0.00	\$0.00
d3) Inventario de Mercancías en Proceso de Elaboración	\$0.00	\$0.00	f3) Fondos Contingentes a Corto Plazo	\$0.00	\$0.00
d4) Inventario de Materias Primas, Materiales y Suministros para Producción	\$0.00	\$0.00	f4) Fondos de Fideicomisos, Mandatos y Contratos Análogos a Corto Plazo	\$0.00	\$0.00
d5) Bienes en Tránsito	\$0.00	\$0.00	f5) Otros Fondos de Terceros en Garantía y/o Administración a Corto Plazo	\$0.00	\$0.00
<b>e. Almacenes</b>	<b>\$0.00</b>	<b>\$0.00</b>	f6) Valores y Bienes en Garantía a Corto Plazo	\$0.00	\$0.00
<b>f. Estimación por Pérdida o Deterioro de Activos Circulantes (f=f1+f2)</b>	<b>\$0.00</b>	<b>\$0.00</b>	<b>g. Provisiones a Corto Plazo (g=g1+g2+g3)</b>	<b>\$0.00</b>	<b>\$0.00</b>
f1) Estimaciones para Cuentas Incobrables por Derechos a Recibir Efectivo o Equivalentes	\$0.00	\$0.00	g1) Provisión para Demandas y Juicios a Corto Plazo	\$0.00	\$0.00
f2) Estimación por Deterioro de Inventarios	\$0.00	\$0.00	g2) Provisión para Contingencias a Corto Plazo	\$0.00	\$0.00
<b>g. Otros Activos Circulantes (g=g1+g2+g3+g4)</b>	<b>\$0.00</b>	<b>\$0.00</b>	g3) Otras Provisiones a Corto Plazo	\$0.00	\$0.00
g1) Valores en Garantía	\$0.00	\$0.00	<b>h. Otros Pasivos a Corto Plazo (h=h1+h2+h3)</b>	<b>\$0.00</b>	<b>\$0.00</b>
g2) Bienes en Garantía (excluye depósitos de fondos)	\$0.00	\$0.00	h1) Ingresos por Clasificar	\$0.00	\$0.00
g3) Bienes Derivados de Embargos, Decomisos, Aseguramientos y Dación en Pago	\$0.00	\$0.00	h2) Recaudación por Participar	\$0.00	\$0.00
g4) Adquisición con Fondos de Terceros	\$0.00	\$0.00	h3) Otros Pasivos Circulantes	\$0.00	\$0.00
<b>IA. Total de Activos Circulantes (IA = a + b + c + d + e + f + g)</b>	<b>\$7,816,886.31</b>	<b>\$10,352,570.21</b>	<b>IIA. Total de Pasivos Circulantes (IIA = a + b + c + d + e + f + g + h)</b>	<b>\$1,815,382.98</b>	<b>\$6,307,204.53</b>

ENTE PÚBLICO: AUDITORÍA SUPERIOR DEL ESTADO DE YUCATÁN  
Estado de Situación Financiera Detallado - LDF  
AL 31 DE MARZO DE 2020 Y AL 31 DE DICIEMBRE DE 2019  
(PESOS)

Concepto (c)	2020	31 DE DICIEMBRE DE 2019 (e)	Concepto (c)	2020	31 DE DICIEMBRE DE 2019 (e)
<b>Activo No Circulante</b>			<b>Pasivo No Circulante</b>		
a. Inversiones Financieras a Largo Plazo	\$0.00	\$0.00	a. Cuentas por Pagar a Largo Plazo	\$0.00	\$0.00
b. Derechos a Recibir Efectivo o Equivalentes a Largo Plazo	\$0.00	\$0.00	b. Documentos por Pagar a Largo Plazo	\$0.00	\$0.00
c. Bienes Inmuebles, Infraestructura y Construcciones en Proceso	\$0.00	\$0.00	c. Deuda Pública a Largo Plazo	\$0.00	\$0.00
d. Bienes Muebles	\$20,271,923.98	\$20,303,781.94	d. Pasivos Diferidos a Largo Plazo	\$0.00	\$0.00
e. Activos Intangibles	\$612,435.11	\$612,435.11	e. Fondos y Bienes de Terceros en Garantía y/o en Administración a Largo Plazo	\$0.00	\$0.00
f. Depreciación, Deterioro y Amortización Acumulada de Bienes	-\$15,154,417.80	-\$14,599,140.32	f. Provisiones a Largo Plazo	\$1,202,011.68	\$1,202,011.68
g. Activos Diferidos	\$0.00	\$0.00	<b>II B. Total de Pasivos No Circulantes (II B = a + b + c + d + e + f)</b>	<b>\$1,202,011.68</b>	<b>\$1,202,011.68</b>
h. Estimación por Pérdida o Deterioro de Activos no Circulantes	\$0.00	\$0.00	<b>II. Total del Pasivo (II = IIA + II B)</b>	<b>\$3,017,394.66</b>	<b>\$7,509,216.21</b>
i. Otros Activos no Circulantes	\$0.00	\$0.00	<b>HACIENDA PÚBLICA/PATRIMONIO</b>	<b>\$0.00</b>	<b>\$0.00</b>
<b>IB. Total de Activos No Circulantes (IB = a + b + c + d + e + f + g + h + i)</b>	<b>\$5,729,941.29</b>	<b>\$6,317,076.73</b>	<b>IIIA. Hacienda Pública/Patrimonio Contribuido (IIIA = a + b + c)</b>	<b>\$0.00</b>	<b>\$0.00</b>
<b>I. Total del Activo (I = IA + IB)</b>	<b>\$13,546,827.60</b>	<b>\$16,669,646.94</b>	a. Aportaciones	\$0.00	\$0.00
			b. Donaciones de Capital	\$0.00	\$0.00
			c. Actualización de la Hacienda Pública/Patrimonio	\$0.00	\$0.00
			<b>IIIB. Hacienda Pública/Patrimonio Generado (IIIB = a + b + c + d + e)</b>	<b>\$10,529,432.94</b>	<b>\$9,160,430.73</b>
			a. Resultados del Ejercicio (Ahorro/ Desahorro)	\$1,425,610.21	\$4,012,320.95
			b. Resultados de Ejercicios Anteriores	\$9,103,822.73	\$5,148,109.78
			c. Revalúos	\$0.00	\$0.00
			d. Reservas	\$0.00	\$0.00
			e. Rectificaciones de Resultados de Ejercicios Anteriores	\$0.00	\$0.00
			<b>IIIC. Exceso o Insuficiencia en la Actualización de la Hacienda Pública/Patrimonio (IIIC=a+b)</b>	<b>\$0.00</b>	<b>\$0.00</b>
			a. Resultado por Posición Monetaria	\$0.00	\$0.00
			b. Resultado por Tenencia de Activos no Monetarios	\$0.00	\$0.00
			<b>III. Total Hacienda Pública/Patrimonio (III = IIIA + IIIB + IIIC)</b>	<b>\$10,529,432.94</b>	<b>\$9,160,430.73</b>
			<b>IV. Total del Pasivo y Hacienda Pública/Patrimonio (IV = II + III)</b>	<b>\$13,546,827.60</b>	<b>\$16,669,646.94</b>

Bajo protesta de decir verdad declaramos que los Estados Financieros y sus Notas son razonablemente correctos y responsabilidad del emisor.

**ENTE PÚBLICO: AUDITORÍA SUPERIOR DEL ESTADO DE YUCATÁN**  
**Informe Analítico de la Deuda Pública y Otros Pasivos - LDF**  
**DEL 1 DE ENERO AL 31 DE MARZO DE 2020**  
**(PESOS)**

Denominación de la Deuda Pública y Otros Pasivos	Saldo	Disposiciones del Periodo (e)	Amortizaciones del Periodo (f)	Revaluaciones, Reclasificaciones y Otros Ajustes (g)	Saldo Final del Periodo (h)	Pago de Intereses del Periodo (i)	Pago de Comisiones y demás costos asociados durante el Periodo (j)
	31 DE DICIEMBRE DE 2019 (d)				h=d+e-f+g		
<b>1. Deuda Pública (1=A+B)</b>	<b>\$0.00</b>	<b>\$0.00</b>	<b>\$0.00</b>	<b>\$0.00</b>	<b>\$0.00</b>	<b>\$0.00</b>	<b>\$0.00</b>
<b>A. Corto Plazo (A=a1+a2+a3)</b>	<b>\$0.00</b>	<b>\$0.00</b>	<b>\$0.00</b>	<b>\$0.00</b>	<b>\$0.00</b>	<b>\$0.00</b>	<b>\$0.00</b>
a1) Instituciones de Crédito	\$0.00	\$0.00	\$0.00	\$0.00	\$0.00	\$0.00	\$0.00
a2) Títulos y Valores	\$0.00	\$0.00	\$0.00	\$0.00	\$0.00	\$0.00	\$0.00
a3) Arrendamientos Financieros	\$0.00	\$0.00	\$0.00	\$0.00	\$0.00	\$0.00	\$0.00
<b>B. Largo Plazo (B=b1+b2+b3)</b>	<b>\$0.00</b>	<b>\$0.00</b>	<b>\$0.00</b>	<b>\$0.00</b>	<b>\$0.00</b>	<b>\$0.00</b>	<b>\$0.00</b>
b1) Instituciones de Crédito	\$0.00	\$0.00	\$0.00	\$0.00	\$0.00	\$0.00	\$0.00
b2) Títulos y Valores	\$0.00	\$0.00	\$0.00	\$0.00	\$0.00	\$0.00	\$0.00
b3) Arrendamientos Financieros	\$0.00	\$0.00	\$0.00	\$0.00	\$0.00	\$0.00	\$0.00
2. Otros Pasivos	\$7,509,216.21	\$0.00	\$0.00	\$0.00	\$3,017,394.66	\$0.00	\$0.00
<b>3. Total de la Deuda Pública y Otros Pasivos (3=1+2)</b>	<b>\$7,509,216.21</b>	<b>\$0.00</b>	<b>\$0.00</b>	<b>\$0.00</b>	<b>\$3,017,394.66</b>	<b>\$0.00</b>	<b>\$0.00</b>
<b>4. Deuda Contingente 1 (informativo)</b>	<b>\$0.00</b>	<b>\$0.00</b>	<b>\$0.00</b>	<b>\$0.00</b>	<b>\$0.00</b>	<b>\$0.00</b>	<b>\$0.00</b>
A. Deuda Contingente 1	\$0.00	\$0.00	\$0.00	\$0.00	\$0.00	\$0.00	\$0.00
B. Deuda Contingente 2	\$0.00	\$0.00	\$0.00	\$0.00	\$0.00	\$0.00	\$0.00
C. Deuda Contingente XX	\$0.00	\$0.00	\$0.00	\$0.00	\$0.00	\$0.00	\$0.00
<b>5. Valor de Instrumentos Bono Cupón Cero 2 (Informativo)</b>	<b>\$0.00</b>	<b>\$0.00</b>	<b>\$0.00</b>	<b>\$0.00</b>	<b>\$0.00</b>	<b>\$0.00</b>	<b>\$0.00</b>
A. Instrumento Bono Cupón Cero 1	\$0.00	\$0.00	\$0.00	\$0.00	\$0.00	\$0.00	\$0.00
B. Instrumento Bono Cupón Cero 2	\$0.00	\$0.00	\$0.00	\$0.00	\$0.00	\$0.00	\$0.00
C. Instrumento Bono Cupón Cero XX	\$0.00	\$0.00	\$0.00	\$0.00	\$0.00	\$0.00	\$0.00

Obligaciones a Corto Plazo (k)	Monto Contratado (l)	Plazo Pactado (m)	Tasa de Interés (n)	Comisiones y Costos Relacionados (o)	Tasa Efectiva (p)
<b>6. Obligaciones a Corto Plazo (Informativo)</b>	<b>\$0.00</b>	<b>0</b>	<b>0</b>	<b>\$0.00</b>	<b>\$0.00</b>
A. Crédito 1	\$0.00	0	0	\$0.00	\$0.00
B. Crédito 2	\$0.00	0	0	\$0.00	\$0.00
C. Crédito 3	\$0.00	0	0	\$0.00	\$0.00
D. Crédito 4	\$0.00	0	0	\$0.00	\$0.00

ENTE PÚBLICO: AUDITORÍA SUPERIOR DEL ESTADO DE YUCATÁN  
Informe Analítico de Obligaciones Diferentes de Financiamientos - LDF  
DEL 1 DE ENERO AL 31 DE MARZO DE 2020  
(PESOS)

Denominación de las Obligaciones Diferentes de Financiamiento (c)	Fecha del Contrato (d)	Fecha de inicio de operación del proyecto (e)	Fecha de vencimiento (f)	Monto de la inversión pactado (g)	Plazo pactado (h)	Monto promedio mensual del pago de la contraprestación (i)	Monto promedio mensual del pago de la contraprestación correspondiente al pago de inversión (j)	Monto pagado de la inversión al 31 DE DICIEMBRE DE 2019 (k)	Monto pagado de la inversión actualizado al 31 DE DICIEMBRE DE 2019 (l)	Saldo pendiente por pagar de la inversión al 31 DE DICIEMBRE DE 2019 (m = g ? l)
<b>A. Asociaciones Público Privadas (APP's)</b>										
<b>(A=a+b+c+d)</b>				<b>0</b>	<b>0</b>	<b>0</b>	<b>0</b>	<b>0</b>	<b>0</b>	<b>0</b>
a) APP 1				0	0	0	0	0	0	0
b) APP 2				0	0	0	0	0	0	0
c) APP 3				0	0	0	0	0	0	0
d) APP XX				0	0	0	0	0	0	0
<b>B. Otros Instrumentos (B=a+b+c+d)</b>				<b>0</b>	<b>0</b>	<b>0</b>	<b>0</b>	<b>0</b>	<b>0</b>	<b>0</b>
a) Otro Instrumento 1				0	0	0	0	0	0	0
b) Otro Instrumento 2				0	0	0	0	0	0	0
c) Otro Instrumento 3				0	0	0	0	0	0	0
d) Otro Instrumento XX				0	0	0	0	0	0	0
<b>C. Total de Obligaciones Diferentes de Financiamiento (C=A+B)</b>				<b>0</b>	<b>0</b>	<b>0</b>	<b>0</b>	<b>0</b>	<b>0</b>	<b>0</b>

Bajo protesta de decir verdad declaramos que los Estados Financieros y sus Notas son razonablemente correctos y responsabilidad del emisor.

**ENTE PÚBLICO: AUDITORÍA SUPERIOR DEL ESTADO DE YUCATÁN**  
**Balance Presupuestario - LDF**  
**DEL 1 DE ENERO AL 31 DE MARZO DE 2020**  
**(PESOS)**

Concepto (c)	Estimado/ Aprobado(d)	Devengado	Recaudado/ Pagado
<b>A. Ingresos Totales (A = A1+A2+A3)</b>	<b>\$69,220,554.00</b>	<b>\$18,897,572.28</b>	<b>\$18,897,572.28</b>
A1. Ingresos de Libre Disposición	\$69,220,554.00	\$18,897,572.28	\$18,897,572.28
A2. Transferencias Federales Etiquetadas	\$0.00	\$0.00	\$0.00
A3. Financiamiento Neto	\$0.00	\$0.00	\$0.00
<b>B. Egresos Presupuestarios1 (B = B1+B2)</b>	<b>\$69,220,554.00</b>	<b>\$16,941,434.63</b>	<b>\$16,937,491.59</b>
B1. Gasto No Etiquetado (sin incluir Amortización de la Deuda Pública)	\$69,220,554.00	\$16,941,434.63	\$16,937,491.59
B2. Gasto Etiquetado (sin incluir Amortización de la Deuda Pública)	\$0.00	\$0.00	\$0.00
<b>C. Remanentes del Ejercicio Anterior ( C = C1 + C2 )</b>	<b>\$0.00</b>	<b>\$2,784,123.88</b>	<b>\$2,784,123.88</b>
C1. Remanentes de Ingresos de Libre Disposición aplicados en el periodo	\$0.00	\$2,784,123.88	\$2,784,123.88
C2. Remanentes de Transferencias Federales Etiquetadas aplicados en el periodo	\$0.00	\$0.00	\$0.00
<b>I. Balance Presupuestario (I = A - B + C)</b>	<b>\$0.00</b>	<b>\$4,740,261.53</b>	<b>\$4,744,204.57</b>
<b>II. Balance Presupuestario sin Financiamiento Neto (II = I - A3)</b>	<b>\$0.00</b>	<b>\$4,740,261.53</b>	<b>\$4,744,204.57</b>
<b>III. Balance Presupuestario sin Financiamiento Neto y sin Remanentes del Ejercicio Anterior (III= II - C.</b>	<b>\$0.00</b>	<b>\$1,956,137.65</b>	<b>\$1,960,080.69</b>
<b>Concepto</b>	<b>Aprobado</b>	<b>Devengado</b>	<b>Pagado</b>
<b>E. Intereses, Comisiones y Gastos de la Deuda (E = E1+ E2)</b>	<b>\$0.00</b>	<b>\$0.00</b>	<b>\$0.00</b>
E1. Intereses, Comisiones y Gastos de la Deuda con Gasto No Etiquetado	\$0.00	\$0.00	\$0.00
E2. Intereses, Comisiones y Gastos de la Deuda con Gasto Etiquetado	\$0.00	\$0.00	\$0.00
<b>IV. Balance Primario (IV = III + E)</b>	<b>\$0.00</b>	<b>\$1,956,137.65</b>	<b>\$1,960,080.69</b>
<b>Concepto</b>	<b>Estimado/ Aprobado</b>	<b>Devengado</b>	<b>Pagado Recaudado/</b>
<b>F. Financiamiento (F = F1 + F2)</b>	<b>\$0.00</b>	<b>\$0.00</b>	<b>\$0.00</b>
F1. Financiamiento con Fuente de Pago de Ingresos de Libre Disposición	\$0.00	\$0.00	\$0.00
F2. Financiamiento con Fuente de Pago de Transferencias Federales Etiquetadas	\$0.00	\$0.00	\$0.00
<b>G. Amortización de la Deuda (G = G1 + G2)</b>	<b>\$0.00</b>	<b>\$0.00</b>	<b>\$0.00</b>
G1. Amortización de la Deuda Pública con Gasto No Etiquetado	\$0.00	\$0.00	\$0.00
G2. Amortización de la Deuda Pública con Gasto Etiquetado	\$0.00	\$0.00	\$0.00
<b>A3. Financiamiento Neto (A3 = F- G)</b>	<b>\$0.00</b>	<b>\$0.00</b>	<b>\$0.00</b>
<b>Concepto</b>	<b>Estimado/ Aprobado</b>	<b>Devengado</b>	<b>Recaudado/ Pagado</b>
<b>A1. Ingresos de Libre Disposición</b>	<b>\$69,220,554.00</b>	<b>\$18,897,572.28</b>	<b>\$18,897,572.28</b>
<b>A3.1 Financiamiento Neto con Fuente de Pago de Ingresos de Libre Disposición (A3.1= F1- G1)</b>	<b>\$0.00</b>	<b>\$0.00</b>	<b>\$0.00</b>
F1. Financiamiento con Fuente de Pago de Ingresos de Libre Disposición	\$0.00	\$0.00	\$0.00
G1. Amortización de la Deuda Pública con Gasto No Etiquetado	\$0.00	\$0.00	\$0.00
<b>B1. Gasto No Etiquetado (sin incluir Amortización de la Deuda Pública)</b>	<b>\$69,220,554.00</b>	<b>\$16,941,434.63</b>	<b>\$16,937,491.59</b>
C1. Remanentes de Ingresos de Libre Disposición aplicados en el periodo	\$0.00	\$2,784,123.88	\$2,784,123.88
<b>V. Balance Presupuestario de Recursos Disponibles (V = A1+ A3.1 -- B 1+ C1)</b>	<b>\$0.00</b>	<b>\$4,740,261.53</b>	<b>\$4,744,204.57</b>
<b>VI. Balance Presupuestario de Recursos Disponibles sin Financiamiento Neto (VI = V- A3.1)</b>	<b>\$0.00</b>	<b>\$4,740,261.53</b>	<b>\$4,744,204.57</b>
<b>Concepto</b>	<b>Estimado/ Aprobado</b>	<b>Devengado</b>	<b>Recaudado/ Pagado</b>

ENTE PÚBLICO: AUDITORÍA SUPERIOR DEL ESTADO DE YUCATÁN  
Balance Presupuestario - LDF  
DEL 1 DE ENERO AL 31 DE MARZO DE 2020  
(PESOS)

Concepto	Aprobado	Pagado
A2. Transferencias Federales Etiquetadas	\$0.00	\$0.00
A3.2 Financiamiento Neto con Fuente de Pago de Transferencias Federales Etiquetadas (A3.2 = F2 - G2)	\$0.00	\$0.00
F2. Financiamiento con Fuente de Pago de Transferencias Federales Etiquetadas	\$0.00	\$0.00
G2. Amortización de la Deuda Pública con Gasto Etiquetado	\$0.00	\$0.00
B2. Gasto Etiquetado (sin incluir Amortización de la Deuda Pública)	\$0.00	\$0.00
C2. Remanentes de Transferencias Federales Etiquetadas aplicados en el periodo	\$0.00	\$0.00
VII. Balance Presupuestario de Recursos Etiquetados (VII = A2 + A3.2 - B2 + C2)	\$0.00	\$0.00
VIII. Balance Presupuestario de Recursos Etiquetados sin Financiamiento Neto (VIII = VII - A3.2)	\$0.00	\$0.00

Bajo protesta de decir verdad declaramos que los Estados Financieros y sus Notas son razonablemente correctos y responsabilidad del emisor.

**ENTE PÚBLICO: AUDITORÍA SUPERIOR DEL ESTADO DE YUCATÁN**  
**Estado Analítico de Ingresos Detallado - LDF**  
**DEL 1 DE ENERO AL 31 DE MARZO DE 2020**  
**(PESOS)**

Concepto (c)	Estimado (d)	Ampliaciones/ (Reducciones)	Ingreso			Diferencia (e)
			Modificado	Devengado	Recaudado	
<b>Ingresos de Libre Disposición</b>	<b>\$0.00</b>	<b>\$0.00</b>	<b>\$0.00</b>	<b>\$0.00</b>	<b>\$0.00</b>	<b>\$0.00</b>
A. Impuestos	\$0.00	\$0.00	\$0.00	\$0.00	\$0.00	\$0.00
B. Cuotas y Aportaciones de Seguridad Social	\$0.00	\$0.00	\$0.00	\$0.00	\$0.00	\$0.00
C. Contribuciones de Mejoras	\$0.00	\$0.00	\$0.00	\$0.00	\$0.00	\$0.00
D. Derechos	\$0.00	\$0.00	\$0.00	\$0.00	\$0.00	\$0.00
E. Productos	\$0.00	\$4,491.28	\$4,491.28	\$4,491.28	\$4,491.28	\$4,491.28
F. Aprovechamientos	\$0.00	\$0.00	\$0.00	\$0.00	\$0.00	\$0.00
G. Ingresos por Ventas de Bienes y Prestación de Servicios	\$0.00	\$0.00	\$0.00	\$0.00	\$0.00	\$0.00
<b>H. Participaciones (H=h1+h2+h3+h4+h5+h6+h7+h8+h9+h10+h11)</b>	<b>\$0.00</b>	<b>\$0.00</b>	<b>\$0.00</b>	<b>\$0.00</b>	<b>\$0.00</b>	<b>\$0.00</b>
h1) Fondo General de Participaciones	\$0.00	\$0.00	\$0.00	\$0.00	\$0.00	\$0.00
h2) Fondo de Fomento Municipal	\$0.00	\$0.00	\$0.00	\$0.00	\$0.00	\$0.00
h3) Fondo de Fiscalización y Recaudación	\$0.00	\$0.00	\$0.00	\$0.00	\$0.00	\$0.00
h4) Fondo de Compensación	\$0.00	\$0.00	\$0.00	\$0.00	\$0.00	\$0.00
h5) Fondo de Extracción de Hidrocarburos	\$0.00	\$0.00	\$0.00	\$0.00	\$0.00	\$0.00
h6) Impuesto Especial Sobre Producción y Servicios	\$0.00	\$0.00	\$0.00	\$0.00	\$0.00	\$0.00
h7) 0.136% de la Recaudación Federal Participable	\$0.00	\$0.00	\$0.00	\$0.00	\$0.00	\$0.00
h8) 3.17% Sobre Extracción de Petróleo	\$0.00	\$0.00	\$0.00	\$0.00	\$0.00	\$0.00
h9) Gasolinas y Diésel	\$0.00	\$0.00	\$0.00	\$0.00	\$0.00	\$0.00
h10) Fondo del Impuesto Sobre la Renta	\$0.00	\$0.00	\$0.00	\$0.00	\$0.00	\$0.00
h11) Fondo de Estabilización de los Ingresos de las Entidades Federativas	\$0.00	\$0.00	\$0.00	\$0.00	\$0.00	\$0.00
<b>I. Incentivos Derivados de la Colaboración Fiscal (I=i1+i2+i3+i4+i5)</b>	<b>\$0.00</b>	<b>\$0.00</b>	<b>\$0.00</b>	<b>\$0.00</b>	<b>\$0.00</b>	<b>\$0.00</b>
i1) Tenencia o Uso de Vehículos	\$0.00	\$0.00	\$0.00	\$0.00	\$0.00	\$0.00
i2) Fondo de Compensación ISAN	\$0.00	\$0.00	\$0.00	\$0.00	\$0.00	\$0.00
i3) Impuesto Sobre Automóviles Nuevos	\$0.00	\$0.00	\$0.00	\$0.00	\$0.00	\$0.00
i4) Fondo de Compensación de Repecos-Intermedios	\$0.00	\$0.00	\$0.00	\$0.00	\$0.00	\$0.00
i5) Otros Incentivos Económicos	\$0.00	\$0.00	\$0.00	\$0.00	\$0.00	\$0.00
J. Transferencias y Asignaciones	\$69,220,554.00	\$0.00	\$69,220,554.00	\$18,893,081.00	\$18,893,081.00	-\$50,327,473.00
<b>K. Convenios</b>	<b>\$0.00</b>	<b>\$0.00</b>	<b>\$0.00</b>	<b>\$0.00</b>	<b>\$0.00</b>	<b>\$0.00</b>
k1) Otros Convenios y Subsidios	\$0.00	\$0.00	\$0.00	\$0.00	\$0.00	\$0.00
<b>L. Otros Ingresos de Libre Disposición (L=l1+l2)</b>	<b>\$0.00</b>	<b>\$0.00</b>	<b>\$0.00</b>	<b>\$0.00</b>	<b>\$0.00</b>	<b>\$0.00</b>
l1) Participaciones en Ingresos Locales	\$0.00	\$0.00	\$0.00	\$0.00	\$0.00	\$0.00
l2) Otros Ingresos de Libre Disposición	\$0.00	\$0.00	\$0.00	\$0.00	\$0.00	\$0.00
<b>I. Total de Ingresos de Libre Disposición (I=A+B+C+D+E+F+G+H+I+J+K+L)</b>	<b>\$69,220,554.00</b>	<b>\$4,491.28</b>	<b>\$69,225,045.28</b>	<b>\$18,897,572.28</b>	<b>\$18,897,572.28</b>	<b>-\$50,322,981.72</b>
<b>Ingresos Excedentes de Ingresos de Libre Disposición</b>	<b>\$0.00</b>	<b>\$0.00</b>	<b>\$0.00</b>	<b>\$0.00</b>	<b>\$0.00</b>	<b>\$0.00</b>
<b>Transferencias Federales Etiquetadas</b>	<b>\$0.00</b>	<b>\$0.00</b>	<b>\$0.00</b>	<b>\$0.00</b>	<b>\$0.00</b>	<b>\$0.00</b>
<b>A. Aportaciones (A=a1+a2+a3+a4+a5+a6+a7+a8)</b>	<b>\$0.00</b>	<b>\$0.00</b>	<b>\$0.00</b>	<b>\$0.00</b>	<b>\$0.00</b>	<b>\$0.00</b>
a1) Fondo de Aportaciones para la Nómina Educativa y Gasto Operativo	\$0.00	\$0.00	\$0.00	\$0.00	\$0.00	\$0.00
a2) Fondo de Aportaciones para los Servicios de Salud	\$0.00	\$0.00	\$0.00	\$0.00	\$0.00	\$0.00
a3) Fondo de Aportaciones para la Infraestructura Social	\$0.00	\$0.00	\$0.00	\$0.00	\$0.00	\$0.00
a4) Fondo de Aportaciones para el Fortalecimiento de los Municipios y de las	\$0.00	\$0.00	\$0.00	\$0.00	\$0.00	\$0.00
Demarcaciones Territoriales del Distrito Federal	\$0.00	\$0.00	\$0.00	\$0.00	\$0.00	\$0.00
a5) Fondo de Aportaciones Múltiples	\$0.00	\$0.00	\$0.00	\$0.00	\$0.00	\$0.00

**ENTE PÚBLICO: AUDITORÍA SUPERIOR DEL ESTADO DE YUCATÁN**  
**Estado Analítico de Ingresos Detallado - LDF**  
**DEL 1 DE ENERO AL 31 DE MARZO DE 2020**  
**(PESOS)**

Concepto (c)	Estimado (d)	Ampliaciones/ (Reducciones)	Ingreso			Diferencia (e)
			Modificado	Devengado	Recaudado	
a6) Fondo de Aportaciones para la Educación Tecnológica y de Adultos	\$0.00	\$0.00	\$0.00	\$0.00	\$0.00	\$0.00
a7) Fondo de Aportaciones para la Seguridad Pública de los Estados y del Distrito Federal	\$0.00	\$0.00	\$0.00	\$0.00	\$0.00	\$0.00
a8) Fondo de Aportaciones para el Fortalecimiento de las Entidades Federativas	\$0.00	\$0.00	\$0.00	\$0.00	\$0.00	\$0.00
<b>B. Convenios (B=b1+b2+b3+b4)</b>	<b>\$0.00</b>	<b>\$0.00</b>	<b>\$0.00</b>	<b>\$0.00</b>	<b>\$0.00</b>	<b>\$0.00</b>
b1) Convenios de Protección Social en Salud	\$0.00	\$0.00	\$0.00	\$0.00	\$0.00	\$0.00
b2) Convenios de Descentralización	\$0.00	\$0.00	\$0.00	\$0.00	\$0.00	\$0.00
b3) Convenios de Reasignación	\$0.00	\$0.00	\$0.00	\$0.00	\$0.00	\$0.00
b4) Otros Convenios y Subsidios	\$0.00	\$0.00	\$0.00	\$0.00	\$0.00	\$0.00
<b>C. Fondos Distintos de Aportaciones (C=c1+c2)</b>	<b>\$0.00</b>	<b>\$0.00</b>	<b>\$0.00</b>	<b>\$0.00</b>	<b>\$0.00</b>	<b>\$0.00</b>
c1) Fondo para Entidades Federativas y Municipios Productores de Hidrocarburos	\$0.00	\$0.00	\$0.00	\$0.00	\$0.00	\$0.00
c2) Fondo Minero	\$0.00	\$0.00	\$0.00	\$0.00	\$0.00	\$0.00
D. Transferencias, Subsidios y Subvenciones, y Pensiones y Jubilaciones	\$0.00	\$0.00	\$0.00	\$0.00	\$0.00	\$0.00
E. Otras Transferencias Federales Etiquetadas	\$0.00	\$0.00	\$0.00	\$0.00	\$0.00	\$0.00
<b>II. Total de Transferencias Federales Etiquetadas (II = A + B + C + D + E)</b>	<b>\$0.00</b>	<b>\$0.00</b>	<b>\$0.00</b>	<b>\$0.00</b>	<b>\$0.00</b>	<b>\$0.00</b>
<b>III. Ingresos Derivados de Financiamientos (III = A)</b>	<b>\$0.00</b>	<b>\$0.00</b>	<b>\$0.00</b>	<b>\$0.00</b>	<b>\$0.00</b>	<b>\$0.00</b>
A. Ingresos Derivados de Financiamientos	\$0.00	\$0.00	\$0.00	\$0.00	\$0.00	\$0.00
<b>IV. Total de Ingresos (IV = I + II + III)</b>	<b>\$69,220,554.00</b>	<b>\$4,491.28</b>	<b>\$69,225,045.28</b>	<b>\$18,897,572.28</b>	<b>\$18,897,572.28</b>	<b>-\$50,322,981.72</b>
<b>Datos Informativos</b>	<b>\$0.00</b>	<b>\$0.00</b>	<b>\$0.00</b>	<b>\$0.00</b>	<b>\$0.00</b>	<b>\$0.00</b>
1. Ingresos Derivados de Financiamientos con Fuente de Pago de Ingresos de Libre Disposición	\$0.00	\$0.00	\$0.00	\$0.00	\$0.00	\$0.00
2. Ingresos Derivados de Financiamientos con Fuente de Pago de Transferencias Federales Etiquetadas	\$0.00	\$0.00	\$0.00	\$0.00	\$0.00	\$0.00
<b>3. Ingresos Derivados de Financiamientos (3 = 1 + 2)</b>	<b>\$0.00</b>	<b>\$0.00</b>	<b>\$0.00</b>	<b>\$0.00</b>	<b>\$0.00</b>	<b>\$0.00</b>

Bajo protesta de decir verdad declaramos que los Estados Financieros y sus Notas son razonablemente correctos y responsabilidad del emisor.

**ENTE PÚBLICO: AUDITORÍA SUPERIOR DEL ESTADO DE YUCATÁN**  
**Estado Analítico del Ejercicio del Presupuesto de Egresos Detallado - LDF**  
**Clasificación por Objeto del Gasto (Capítulo y Concepto)**  
**DEL 1 DE ENERO AL 31 DE MARZO DE 2020**  
**(PESOS)**

Concepto (c)	Egresos					
	Aprobado (d)	Ampliaciones/ (Reducciones)	Modificado	Devengado	Pagado	Subejercido (e)
<b>I. Gasto No Etiquetado (I=A+B+C+D+E+F+G+H+I)</b>	<b>\$69,220,554.00</b>	<b>\$2,784,123.88</b>	<b>\$72,004,677.88</b>	<b>\$16,941,434.63</b>	<b>\$16,937,491.59</b>	<b>\$55,063,243.25</b>
<b>A. Servicios Personales (A=a1+a2+a3+a4+a5+a6+a7)</b>	<b>\$65,932,565.00</b>	<b>\$0.00</b>	<b>\$65,932,565.00</b>	<b>\$13,543,753.05</b>	<b>\$13,539,810.01</b>	<b>\$52,388,811.95</b>
a1) Remuneraciones al Personal de Carácter Permanente	\$50,402,141.00	-\$406,293.33	\$49,995,847.67	\$11,750,439.38	\$11,750,439.38	\$38,245,408.29
a2) Remuneraciones al Personal de Carácter Transitorio	\$261,803.00	\$113,624.00	\$375,427.00	\$82,661.48	\$82,661.48	\$292,765.52
a3) Remuneraciones Adicionales y Especiales	\$9,174,710.00	\$157,814.84	\$9,332,524.84	\$238,463.51	\$238,463.51	\$9,094,061.33
a4) Seguridad Social	\$5,255,785.00	\$18,816.99	\$5,274,601.99	\$1,332,762.99	\$1,332,762.99	\$3,941,839.00
a5) Otras Prestaciones Sociales y Económicas	\$838,126.00	\$116,037.50	\$954,163.50	\$139,425.69	\$135,482.65	\$814,737.81
a6) Previsiones	\$0.00	\$0.00	\$0.00	\$0.00	\$0.00	\$0.00
a7) Pago de Estímulos a Servidores Públicos	\$0.00	\$0.00	\$0.00	\$0.00	\$0.00	\$0.00
<b>B. Materiales y Suministros (B=b1+b2+b3+b4+b5+b6+b7+b8+b9)</b>	<b>\$444,813.00</b>	<b>\$288,337.17</b>	<b>\$733,150.17</b>	<b>\$512,393.06</b>	<b>\$512,393.06</b>	<b>\$220,757.11</b>
b1) Materiales de Administración, Emisión de Documentos y Artículos Oficiales	\$194,813.00	\$2,304.02	\$197,117.02	\$71,176.32	\$71,176.32	\$125,940.70
b2) Alimentos y Utensilios	\$0.00	\$20,821.20	\$20,821.20	\$20,240.60	\$20,240.60	\$580.60
b3) Materias Primas y Materiales de Producción y Comercialización	\$0.00	\$0.00	\$0.00	\$0.00	\$0.00	\$0.00
b4) Materiales y Artículos de Construcción y de Reparación	\$0.00	\$449.01	\$449.01	\$449.01	\$449.01	\$0.00
b5) Productos Químicos, Farmacéuticos y de Laboratorio	\$0.00	\$0.00	\$0.00	\$0.00	\$0.00	\$0.00
b6) Combustibles, Lubricantes y Aditivos	\$250,000.00	\$254,783.89	\$504,783.89	\$410,550.00	\$410,550.00	\$94,233.89
b7) Vestuario, Blancos, Prendas de Protección y Artículos Deportivos	\$0.00	\$3,313.04	\$3,313.04	\$3,313.04	\$3,313.04	\$0.00
b8) Materiales y Suministros Para Seguridad	\$0.00	\$0.00	\$0.00	\$0.00	\$0.00	\$0.00
b9) Herramientas, Refacciones y Accesorios Menores	\$0.00	\$6,666.01	\$6,666.01	\$6,664.09	\$6,664.09	\$1.92
<b>C. Servicios Generales (C=c1+c2+c3+c4+c5+c6+c7+c8+c9)</b>	<b>\$2,751,376.00</b>	<b>\$2,537,586.71</b>	<b>\$5,288,962.71</b>	<b>\$2,860,538.48</b>	<b>\$2,860,538.48</b>	<b>\$2,428,424.23</b>
c1) Servicios Básicos	\$780,000.00	-\$41,651.83	\$738,348.17	\$212,452.78	\$212,452.78	\$525,895.39
c2) Servicios de Arrendamiento	\$150,000.00	\$53,691.24	\$203,691.24	\$109,932.48	\$109,932.48	\$93,758.76
c3) Servicios Profesionales, Científicos, Técnicos y Otros Servicios	\$721,376.00	\$1,934,214.83	\$2,655,590.83	\$1,675,735.54	\$1,675,735.54	\$979,855.29
c4) Servicios Financieros, Bancarios y Comerciales	\$150,000.00	\$29,833.40	\$179,833.40	\$71,016.08	\$71,016.08	\$108,817.32
c5) Servicios de Instalación, Reparación, Mantenimiento y Conservación	\$100,000.00	\$254,042.67	\$354,042.67	\$279,932.37	\$279,932.37	\$74,110.30
c6) Servicios de Comunicación Social y Publicidad	\$0.00	\$3,677.40	\$3,677.40	\$3,677.40	\$3,677.40	\$0.00
c7) Servicios de Traslado y Viáticos	\$650,000.00	-\$120,601.44	\$529,398.56	\$80,146.83	\$80,146.83	\$449,251.73
c8) Servicios Oficiales	\$0.00	\$0.00	\$0.00	\$0.00	\$0.00	\$0.00
c9) Otros Servicios Generales	\$200,000.00	\$424,380.44	\$624,380.44	\$427,645.00	\$427,645.00	\$196,735.44
<b>D. Transferencias, Asignaciones, Subsidios y Otras Ayudas (D=d1+d2+d3+d4+d5+d6+d7+d8+d9)</b>	<b>\$0.00</b>	<b>\$0.00</b>	<b>\$0.00</b>	<b>\$0.00</b>	<b>\$0.00</b>	<b>\$0.00</b>
d1) Transferencias Internas y Asignaciones al Sector Público	\$0.00	\$0.00	\$0.00	\$0.00	\$0.00	\$0.00
d2) Transferencias al Resto del Sector Público	\$0.00	\$0.00	\$0.00	\$0.00	\$0.00	\$0.00
d3) Subsidios y Subvenciones	\$0.00	\$0.00	\$0.00	\$0.00	\$0.00	\$0.00
d4) Ayudas Sociales	\$0.00	\$0.00	\$0.00	\$0.00	\$0.00	\$0.00
d5) Pensiones y Jubilaciones	\$0.00	\$0.00	\$0.00	\$0.00	\$0.00	\$0.00
d6) Transferencias a Fideicomisos, Mandatos y Otros Análogos	\$0.00	\$0.00	\$0.00	\$0.00	\$0.00	\$0.00
d7) Transferencias a la Seguridad Social	\$0.00	\$0.00	\$0.00	\$0.00	\$0.00	\$0.00
d8) Donativos	\$0.00	\$0.00	\$0.00	\$0.00	\$0.00	\$0.00
d9) Transferencias al Exterior	\$0.00	\$0.00	\$0.00	\$0.00	\$0.00	\$0.00
<b>E. Bienes Muebles, Inmuebles e Intangibles (E=e1+e2+e3+e4+e5+e6+e7+e8+e9)</b>	<b>\$91,800.00</b>	<b>-\$41,800.00</b>	<b>\$50,000.00</b>	<b>\$24,750.04</b>	<b>\$24,750.04</b>	<b>\$25,249.96</b>

**ENTE PÚBLICO: AUDITORÍA SUPERIOR DEL ESTADO DE YUCATÁN**  
**Estado Analítico del Ejercicio del Presupuesto de Egresos Detallado - LDF**  
**Clasificación por Objeto del Gasto (Capítulo y Concepto)**  
**DEL 1 DE ENERO AL 31 DE MARZO DE 2020**  
**(PESOS)**

Concepto (c)	Egresos						Subejercido (e)
	Aprobado (d)	Ampliaciones/ (Reducciones)	Modificado	Devengado	Pagado		
e1) Mobiliario y Equipo de Administración	\$91,800.00	-\$66,550.00	\$25,250.00	\$0.04	\$0.04	\$25,249.96	
e2) Mobiliario y Equipo Educativo y Recreativo	\$0.00	\$0.00	\$0.00	\$0.00	\$0.00	\$0.00	
e3) Equipo e Instrumental Médico y de Laboratorio	\$0.00	\$0.00	\$0.00	\$0.00	\$0.00	\$0.00	
e4) Vehículos y Equipo de Transporte	\$0.00	\$0.00	\$0.00	\$0.00	\$0.00	\$0.00	
e5) Equipo de Defensa y Seguridad	\$0.00	\$0.00	\$0.00	\$0.00	\$0.00	\$0.00	
e6) Maquinaria, Otros Equipos y Herramientas	\$0.00	\$24,750.00	\$24,750.00	\$24,750.00	\$24,750.00	\$0.00	
e7) Activos Biológicos	\$0.00	\$0.00	\$0.00	\$0.00	\$0.00	\$0.00	
e8) Bienes Inmuebles	\$0.00	\$0.00	\$0.00	\$0.00	\$0.00	\$0.00	
e9) Activos Intangibles	\$0.00	\$0.00	\$0.00	\$0.00	\$0.00	\$0.00	
<b>F. Inversión Pública (F=f1+f2+f3)</b>	<b>\$0.00</b>	<b>\$0.00</b>	<b>\$0.00</b>	<b>\$0.00</b>	<b>\$0.00</b>	<b>\$0.00</b>	
f1) Obra Pública en Bienes de Dominio Público	\$0.00	\$0.00	\$0.00	\$0.00	\$0.00	\$0.00	
f2) Obra Pública en Bienes Propios	\$0.00	\$0.00	\$0.00	\$0.00	\$0.00	\$0.00	
f3) Proyectos Productivos y Acciones de Fomento	\$0.00	\$0.00	\$0.00	\$0.00	\$0.00	\$0.00	
<b>G. Inversiones Financieras y Otras Provisiones (G=g1+g2+g3+g4+g5+g6+g7)</b>	<b>\$0.00</b>	<b>\$0.00</b>	<b>\$0.00</b>	<b>\$0.00</b>	<b>\$0.00</b>	<b>\$0.00</b>	
g1) Inversiones Para el Fomento de Actividades Productivas	\$0.00	\$0.00	\$0.00	\$0.00	\$0.00	\$0.00	
g2) Acciones y Participaciones de Capital	\$0.00	\$0.00	\$0.00	\$0.00	\$0.00	\$0.00	
g3) Compra de Títulos y Valores	\$0.00	\$0.00	\$0.00	\$0.00	\$0.00	\$0.00	
g4) Concesión de Préstamos	\$0.00	\$0.00	\$0.00	\$0.00	\$0.00	\$0.00	
g5) Inversiones en Fideicomisos, Mandatos y Otros Análogos Fideicomiso de							
Desastres Naturales (Informativo)	\$0.00	\$0.00	\$0.00	\$0.00	\$0.00	\$0.00	
g6) Otras Inversiones Financieras	\$0.00	\$0.00	\$0.00	\$0.00	\$0.00	\$0.00	
g7) Provisiones para Contingencias y Otras Erogaciones Especiales	\$0.00	\$0.00	\$0.00	\$0.00	\$0.00	\$0.00	
<b>H. Participaciones y Aportaciones (H=h1+h2+h3)</b>	<b>\$0.00</b>	<b>\$0.00</b>	<b>\$0.00</b>	<b>\$0.00</b>	<b>\$0.00</b>	<b>\$0.00</b>	
h1) Participaciones	\$0.00	\$0.00	\$0.00	\$0.00	\$0.00	\$0.00	
h2) Aportaciones	\$0.00	\$0.00	\$0.00	\$0.00	\$0.00	\$0.00	
h3) Convenios	\$0.00	\$0.00	\$0.00	\$0.00	\$0.00	\$0.00	
<b>I. Deuda Pública (I=i1+i2+i3+i4+i5+i6+i7)</b>	<b>\$0.00</b>	<b>\$0.00</b>	<b>\$0.00</b>	<b>\$0.00</b>	<b>\$0.00</b>	<b>\$0.00</b>	
i1) Amortización de la Deuda Pública	\$0.00	\$0.00	\$0.00	\$0.00	\$0.00	\$0.00	
i2) Intereses de la Deuda Pública	\$0.00	\$0.00	\$0.00	\$0.00	\$0.00	\$0.00	
i3) Comisiones de la Deuda Pública	\$0.00	\$0.00	\$0.00	\$0.00	\$0.00	\$0.00	
i4) Gastos de la Deuda Pública	\$0.00	\$0.00	\$0.00	\$0.00	\$0.00	\$0.00	
i5) Costo por Coberturas	\$0.00	\$0.00	\$0.00	\$0.00	\$0.00	\$0.00	
i6) Apoyos Financieros	\$0.00	\$0.00	\$0.00	\$0.00	\$0.00	\$0.00	
i7) Adeudos de Ejercicios Fiscales Anteriores (ADEFAS)	\$0.00	\$0.00	\$0.00	\$0.00	\$0.00	\$0.00	
<b>II. Gasto Etiquetado (II=A+B+C+D+E+F+G+H+I)</b>	<b>\$0.00</b>	<b>\$0.00</b>	<b>\$0.00</b>	<b>\$0.00</b>	<b>\$0.00</b>	<b>\$0.00</b>	
<b>A. Servicios Personales (A=a1+a2+a3+a4+a5+a6+a7)</b>	<b>\$0.00</b>	<b>\$0.00</b>	<b>\$0.00</b>	<b>\$0.00</b>	<b>\$0.00</b>	<b>\$0.00</b>	
a1) Remuneraciones al Personal de Carácter Permanente	\$0.00	\$0.00	\$0.00	\$0.00	\$0.00	\$0.00	
a2) Remuneraciones al Personal de Carácter Transitorio	\$0.00	\$0.00	\$0.00	\$0.00	\$0.00	\$0.00	
a3) Remuneraciones Adicionales y Especiales	\$0.00	\$0.00	\$0.00	\$0.00	\$0.00	\$0.00	
a4) Seguridad Social	\$0.00	\$0.00	\$0.00	\$0.00	\$0.00	\$0.00	

**ENTE PÚBLICO: AUDITORÍA SUPERIOR DEL ESTADO DE YUCATÁN**  
**Estado Analítico del Ejercicio del Presupuesto de Egresos Detallado - LDF**  
**Clasificación por Objeto del Gasto (Capítulo y Concepto)**  
**DEL 1 DE ENERO AL 31 DE MARZO DE 2020**  
**(PESOS)**

Concepto (c)	Egresos						Subejercido (e)
	Aprobado (d)	Ampliaciones/ (Reducciones)	Modificado	Devengado	Pagado		
a5) Otras Prestaciones Sociales y Económicas	\$0.00	\$0.00	\$0.00	\$0.00	\$0.00	\$0.00	\$0.00
a6) Previsiones	\$0.00	\$0.00	\$0.00	\$0.00	\$0.00	\$0.00	\$0.00
a7) Pago de Estímulos a Servidores Públicos	\$0.00	\$0.00	\$0.00	\$0.00	\$0.00	\$0.00	\$0.00
<b>B. Materiales y Suministros (B=b1+b2+b3+b4+b5+b6+b7+b8+b9)</b>	<b>\$0.00</b>	<b>\$0.00</b>	<b>\$0.00</b>	<b>\$0.00</b>	<b>\$0.00</b>	<b>\$0.00</b>	<b>\$0.00</b>
b1) Materiales de Administración, Emisión de Documentos y Artículos Oficiales	\$0.00	\$0.00	\$0.00	\$0.00	\$0.00	\$0.00	\$0.00
b2) Alimentos y Utensilios	\$0.00	\$0.00	\$0.00	\$0.00	\$0.00	\$0.00	\$0.00
b3) Materias Primas y Materiales de Producción y Comercialización	\$0.00	\$0.00	\$0.00	\$0.00	\$0.00	\$0.00	\$0.00
b4) Materiales y Artículos de Construcción y de Reparación	\$0.00	\$0.00	\$0.00	\$0.00	\$0.00	\$0.00	\$0.00
b5) Productos Químicos, Farmacéuticos y de Laboratorio	\$0.00	\$0.00	\$0.00	\$0.00	\$0.00	\$0.00	\$0.00
b6) Combustibles, Lubricantes y Aditivos	\$0.00	\$0.00	\$0.00	\$0.00	\$0.00	\$0.00	\$0.00
b7) Vestuario, Blancos, Prendas de Protección y Artículos Deportivos	\$0.00	\$0.00	\$0.00	\$0.00	\$0.00	\$0.00	\$0.00
b8) Materiales y Suministros Para Seguridad	\$0.00	\$0.00	\$0.00	\$0.00	\$0.00	\$0.00	\$0.00
b9) Herramientas, Refacciones y Accesorios Menores	\$0.00	\$0.00	\$0.00	\$0.00	\$0.00	\$0.00	\$0.00
<b>C. Servicios Generales (C=c1+c2+c3+c4+c5+c6+c7+c8+c9)</b>	<b>\$0.00</b>	<b>\$0.00</b>	<b>\$0.00</b>	<b>\$0.00</b>	<b>\$0.00</b>	<b>\$0.00</b>	<b>\$0.00</b>
c1) Servicios Básicos	\$0.00	\$0.00	\$0.00	\$0.00	\$0.00	\$0.00	\$0.00
c2) Servicios de Arrendamiento	\$0.00	\$0.00	\$0.00	\$0.00	\$0.00	\$0.00	\$0.00
c3) Servicios Profesionales, Científicos, Técnicos y Otros Servicios	\$0.00	\$0.00	\$0.00	\$0.00	\$0.00	\$0.00	\$0.00
c4) Servicios Financieros, Bancarios y Comerciales	\$0.00	\$0.00	\$0.00	\$0.00	\$0.00	\$0.00	\$0.00
c5) Servicios de Instalación, Reparación, Mantenimiento y Conservación	\$0.00	\$0.00	\$0.00	\$0.00	\$0.00	\$0.00	\$0.00
c6) Servicios de Comunicación Social y Publicidad	\$0.00	\$0.00	\$0.00	\$0.00	\$0.00	\$0.00	\$0.00
c7) Servicios de Traslado y Viáticos	\$0.00	\$0.00	\$0.00	\$0.00	\$0.00	\$0.00	\$0.00
c8) Servicios Oficiales	\$0.00	\$0.00	\$0.00	\$0.00	\$0.00	\$0.00	\$0.00
c9) Otros Servicios Generales	\$0.00	\$0.00	\$0.00	\$0.00	\$0.00	\$0.00	\$0.00
<b>D. Transferencias, Asignaciones, Subsidios y Otras Ayudas</b> <b>(D=d1+d2+d3+d4+d5+d6+d7+d8+d9)</b>	<b>\$0.00</b>	<b>\$0.00</b>	<b>\$0.00</b>	<b>\$0.00</b>	<b>\$0.00</b>	<b>\$0.00</b>	<b>\$0.00</b>
d1) Transferencias Internas y Asignaciones al Sector Público	\$0.00	\$0.00	\$0.00	\$0.00	\$0.00	\$0.00	\$0.00
d2) Transferencias al Resto del Sector Público	\$0.00	\$0.00	\$0.00	\$0.00	\$0.00	\$0.00	\$0.00
d3) Subsidios y Subvenciones	\$0.00	\$0.00	\$0.00	\$0.00	\$0.00	\$0.00	\$0.00
d4) Ayudas Sociales	\$0.00	\$0.00	\$0.00	\$0.00	\$0.00	\$0.00	\$0.00
d5) Pensiones y Jubilaciones	\$0.00	\$0.00	\$0.00	\$0.00	\$0.00	\$0.00	\$0.00
d6) Transferencias a Fideicomisos, Mandatos y Otros Análogos	\$0.00	\$0.00	\$0.00	\$0.00	\$0.00	\$0.00	\$0.00
d7) Transferencias a la Seguridad Social	\$0.00	\$0.00	\$0.00	\$0.00	\$0.00	\$0.00	\$0.00
d8) Donativos	\$0.00	\$0.00	\$0.00	\$0.00	\$0.00	\$0.00	\$0.00
d9) Transferencias al Exterior	\$0.00	\$0.00	\$0.00	\$0.00	\$0.00	\$0.00	\$0.00
<b>E. Bienes Muebles, Inmuebles e Intangibles (E=e1+e2+e3+e4+e5+e6+e7+e8+e9)</b>	<b>\$0.00</b>	<b>\$0.00</b>	<b>\$0.00</b>	<b>\$0.00</b>	<b>\$0.00</b>	<b>\$0.00</b>	<b>\$0.00</b>
e1) Mobiliario y Equipo de Administración	\$0.00	\$0.00	\$0.00	\$0.00	\$0.00	\$0.00	\$0.00
e2) Mobiliario y Equipo Educativo y Recreativo	\$0.00	\$0.00	\$0.00	\$0.00	\$0.00	\$0.00	\$0.00
e3) Equipo e Instrumental Médico y de Laboratorio	\$0.00	\$0.00	\$0.00	\$0.00	\$0.00	\$0.00	\$0.00
e4) Vehículos y Equipo de Transporte	\$0.00	\$0.00	\$0.00	\$0.00	\$0.00	\$0.00	\$0.00
e5) Equipo de Defensa y Seguridad	\$0.00	\$0.00	\$0.00	\$0.00	\$0.00	\$0.00	\$0.00
e6) Maquinaria, Otros Equipos y Herramientas	\$0.00	\$0.00	\$0.00	\$0.00	\$0.00	\$0.00	\$0.00

**ENTE PÚBLICO: AUDITORÍA SUPERIOR DEL ESTADO DE YUCATÁN**  
**Estado Analítico del Ejercicio del Presupuesto de Egresos Detallado - LDF**  
**Clasificación por Objeto del Gasto (Capítulo y Concepto)**  
**DEL 1 DE ENERO AL 31 DE MARZO DE 2020**  
**(PESOS)**

Concepto (c)	Aprobado (d)	Ampliaciones/ (Reducciones)	Egresos			Subejercido (e)
			Modificado	Devengado	Pagado	
e7) Activos Biológicos	\$0.00	\$0.00	\$0.00	\$0.00	\$0.00	\$0.00
e8) Bienes Inmuebles	\$0.00	\$0.00	\$0.00	\$0.00	\$0.00	\$0.00
e9) Activos Intangibles	\$0.00	\$0.00	\$0.00	\$0.00	\$0.00	\$0.00
<b>F. Inversión Pública (F=f1+f2+f3)</b>	<b>\$0.00</b>	<b>\$0.00</b>	<b>\$0.00</b>	<b>\$0.00</b>	<b>\$0.00</b>	<b>\$0.00</b>
f1) Obra Pública en Bienes de Dominio Público	\$0.00	\$0.00	\$0.00	\$0.00	\$0.00	\$0.00
f2) Obra Pública en Bienes Propios	\$0.00	\$0.00	\$0.00	\$0.00	\$0.00	\$0.00
f3) Proyectos Productivos y Acciones de Fomento	\$0.00	\$0.00	\$0.00	\$0.00	\$0.00	\$0.00
<b>G. Inversiones Financieras y Otras Provisiones (G=g1+g2+g3+g4+g5+g6+g7)</b>	<b>\$0.00</b>	<b>\$0.00</b>	<b>\$0.00</b>	<b>\$0.00</b>	<b>\$0.00</b>	<b>\$0.00</b>
g1) Inversiones Para el Fomento de Actividades Productivas	\$0.00	\$0.00	\$0.00	\$0.00	\$0.00	\$0.00
g2) Acciones y Participaciones de Capital	\$0.00	\$0.00	\$0.00	\$0.00	\$0.00	\$0.00
g3) Compra de Títulos y Valores	\$0.00	\$0.00	\$0.00	\$0.00	\$0.00	\$0.00
g4) Concesión de Préstamos	\$0.00	\$0.00	\$0.00	\$0.00	\$0.00	\$0.00
g5) Inversiones en Fideicomisos, Mandatos y Otros Análogos Fideicomiso de Desastres Naturales (Informativo)	\$0.00	\$0.00	\$0.00	\$0.00	\$0.00	\$0.00
g6) Otras Inversiones Financieras	\$0.00	\$0.00	\$0.00	\$0.00	\$0.00	\$0.00
g7) Provisiones para Contingencias y Otras Erogaciones Especiales	\$0.00	\$0.00	\$0.00	\$0.00	\$0.00	\$0.00
<b>H. Participaciones y Aportaciones (H=h1+h2+h3)</b>	<b>\$0.00</b>	<b>\$0.00</b>	<b>\$0.00</b>	<b>\$0.00</b>	<b>\$0.00</b>	<b>\$0.00</b>
h1) Participaciones	\$0.00	\$0.00	\$0.00	\$0.00	\$0.00	\$0.00
h2) Aportaciones	\$0.00	\$0.00	\$0.00	\$0.00	\$0.00	\$0.00
h3) Convenios	\$0.00	\$0.00	\$0.00	\$0.00	\$0.00	\$0.00
<b>I. Deuda Pública (I=i1+i2+i3+i4+i5+i6+i7)</b>	<b>\$0.00</b>	<b>\$0.00</b>	<b>\$0.00</b>	<b>\$0.00</b>	<b>\$0.00</b>	<b>\$0.00</b>
i1) Amortización de la Deuda Pública	\$0.00	\$0.00	\$0.00	\$0.00	\$0.00	\$0.00
i2) Intereses de la Deuda Pública	\$0.00	\$0.00	\$0.00	\$0.00	\$0.00	\$0.00
i3) Comisiones de la Deuda Pública	\$0.00	\$0.00	\$0.00	\$0.00	\$0.00	\$0.00
i4) Gastos de la Deuda Pública	\$0.00	\$0.00	\$0.00	\$0.00	\$0.00	\$0.00
i5) Costo por Coberturas	\$0.00	\$0.00	\$0.00	\$0.00	\$0.00	\$0.00
i6) Apoyos Financieros	\$0.00	\$0.00	\$0.00	\$0.00	\$0.00	\$0.00
i7) Adeudos de Ejercicios Fiscales Anteriores (ADEFAS)	\$0.00	\$0.00	\$0.00	\$0.00	\$0.00	\$0.00
<b>III. Total de Egresos (III = I + II)</b>	<b>\$69,220,554.00</b>	<b>\$2,784,123.88</b>	<b>\$72,004,677.88</b>	<b>\$16,941,434.63</b>	<b>\$16,937,491.59</b>	<b>\$55,063,243.25</b>

Bajo protesta de decir verdad declaramos que los Estados Financieros y sus Notas son razonablemente correctos y responsabilidad del emisor.

ENTE PÚBLICO: AUDITORÍA SUPERIOR DEL ESTADO DE YUCATÁN  
Estado Analítico del Ejercicio del Presupuesto de Egresos Detallado - LDF  
Clasificación Administrativa  
DEL 1 DE ENERO AL 31 DE MARZO DE 2020  
(PESOS)

Concepto (c)	Egresos					
	Aprobado (d)	Ampliaciones/ (Reducciones)	Modificado	Devengado	Pagado	Subejercido (e)
<b>I. Gasto No Etiquetado</b>	<b>\$69,220,554.00</b>	<b>\$2,784,123.88</b>	<b>\$72,004,677.88</b>	<b>\$16,941,434.63</b>	<b>\$16,937,491.59</b>	<b>\$55,063,243.25</b>
AUDITORÍA SUPERIOR DEL ESTADO DE YUCATÁN	\$69,220,554.00	\$2,784,123.88	\$72,004,677.88	\$16,941,434.63	\$16,937,491.59	\$55,063,243.25
<b>II. Gasto Etiquetado</b>	<b>\$0.00</b>	<b>\$0.00</b>	<b>\$0.00</b>	<b>\$0.00</b>	<b>\$0.00</b>	<b>\$0.00</b>
AUDITORÍA SUPERIOR DEL ESTADO DE YUCATÁN	\$0.00	\$0.00	\$0.00	\$0.00	\$0.00	\$0.00
<b>III. Total de Egresos (III = I + II)</b>	<b>\$69,220,554.00</b>	<b>\$2,784,123.88</b>	<b>\$72,004,677.88</b>	<b>\$16,941,434.63</b>	<b>\$16,937,491.59</b>	<b>\$55,063,243.25</b>

Bajo protesta de decir verdad declaramos que los Estados Financieros y sus Notas son razonablemente correctos y responsabilidad del emisor.

ENTE PÚBLICO: AUDITORÍA SUPERIOR DEL ESTADO DE YUCATÁN  
Estado Analítico del Ejercicio del Presupuesto de Egresos Detallado - LDF  
Clasificación Funcional (Finalidad y Función)  
DEL 1 DE ENERO AL 31 DE MARZO DE 2020  
(PESOS)

Concepto (c)	Egresos					
	Aprobado (d)	Ampliaciones/ (Reducciones)	Modificado	Devengado	Pagado	Subejercido (e)
<b>I. Gasto No Etiquetado (I=A+B+C+D)</b>	<b>\$69,220,554.00</b>	<b>\$2,784,123.88</b>	<b>\$72,004,677.88</b>	<b>\$16,941,434.63</b>	<b>\$16,937,491.59</b>	<b>\$55,063,243.25</b>
<b>A. Gobierno (A=a1+a2+a3+a4+a5+a6+a7+a8)</b>	<b>\$69,220,554.00</b>	<b>\$2,784,123.88</b>	<b>\$72,004,677.88</b>	<b>\$16,941,434.63</b>	<b>\$16,937,491.59</b>	<b>\$55,063,243.25</b>
a1) Legislación	\$14,421,680.00	\$0.00	\$14,421,680.00	\$537,143.10	\$537,143.10	\$13,884,536.90
a2) Justicia	\$0.00	\$0.00	\$0.00	\$0.00	\$0.00	\$0.00
a3) Coordinación de la Política de Gobierno	\$54,798,874.00	\$2,784,123.88	\$57,582,997.88	\$16,404,291.53	\$16,400,348.49	\$41,178,706.35
a4) Relaciones Exteriores	\$0.00	\$0.00	\$0.00	\$0.00	\$0.00	\$0.00
a5) Asuntos Financieros y Hacendarios	\$0.00	\$0.00	\$0.00	\$0.00	\$0.00	\$0.00
a6) Seguridad Nacional	\$0.00	\$0.00	\$0.00	\$0.00	\$0.00	\$0.00
a7) Asuntos de Orden Público y de Seguridad Interior	\$0.00	\$0.00	\$0.00	\$0.00	\$0.00	\$0.00
a8) Otros Servicios Generales	\$0.00	\$0.00	\$0.00	\$0.00	\$0.00	\$0.00
<b>B. Desarrollo Social (B=b1+b2+b3+b4+b5+b6+b7)</b>	<b>\$0.00</b>	<b>\$0.00</b>	<b>\$0.00</b>	<b>\$0.00</b>	<b>\$0.00</b>	<b>\$0.00</b>
b1) Protección Ambiental	\$0.00	\$0.00	\$0.00	\$0.00	\$0.00	\$0.00
b2) Vivienda y Servicios a la Comunidad	\$0.00	\$0.00	\$0.00	\$0.00	\$0.00	\$0.00
b3) Salud	\$0.00	\$0.00	\$0.00	\$0.00	\$0.00	\$0.00
b4) Recreación, Cultura y Otras Manifestaciones Sociales	\$0.00	\$0.00	\$0.00	\$0.00	\$0.00	\$0.00
b5) Educación	\$0.00	\$0.00	\$0.00	\$0.00	\$0.00	\$0.00
b6) Protección Social	\$0.00	\$0.00	\$0.00	\$0.00	\$0.00	\$0.00
b7) Otros Asuntos Sociales	\$0.00	\$0.00	\$0.00	\$0.00	\$0.00	\$0.00
<b>C. Desarrollo Económico (C=c1+c2+c3+c4+c5+c6+c7+c8+c9)</b>	<b>\$0.00</b>	<b>\$0.00</b>	<b>\$0.00</b>	<b>\$0.00</b>	<b>\$0.00</b>	<b>\$0.00</b>
c1) Asuntos Económicos, Comerciales y Laborales en General	\$0.00	\$0.00	\$0.00	\$0.00	\$0.00	\$0.00
c2) Agropecuaria, Silvicultura, Pesca y Caza	\$0.00	\$0.00	\$0.00	\$0.00	\$0.00	\$0.00
c3) Combustibles y Energía	\$0.00	\$0.00	\$0.00	\$0.00	\$0.00	\$0.00
c4) Minería, Manufacturas y Construcción	\$0.00	\$0.00	\$0.00	\$0.00	\$0.00	\$0.00
c5) Transporte	\$0.00	\$0.00	\$0.00	\$0.00	\$0.00	\$0.00
c6) Comunicaciones	\$0.00	\$0.00	\$0.00	\$0.00	\$0.00	\$0.00
c7) Turismo	\$0.00	\$0.00	\$0.00	\$0.00	\$0.00	\$0.00
c8) Ciencia, Tecnología e Innovación	\$0.00	\$0.00	\$0.00	\$0.00	\$0.00	\$0.00
c9) Otras Industrias y Otros Asuntos Económicos	\$0.00	\$0.00	\$0.00	\$0.00	\$0.00	\$0.00
<b>D. Otras No Clasificadas en Funciones Anteriores (D=d1+d2+d3+d4)</b>	<b>\$0.00</b>	<b>\$0.00</b>	<b>\$0.00</b>	<b>\$0.00</b>	<b>\$0.00</b>	<b>\$0.00</b>
d1) Transacciones de la Deuda Pública / Costo Financiero de la Deuda	\$0.00	\$0.00	\$0.00	\$0.00	\$0.00	\$0.00
d2) Transferencias, Participaciones y Aportaciones Entre Diferentes Niveles y						
Órdenes de Gobierno	\$0.00	\$0.00	\$0.00	\$0.00	\$0.00	\$0.00
d3) Saneamiento del Sistema Financiero	\$0.00	\$0.00	\$0.00	\$0.00	\$0.00	\$0.00
d4) Adeudos de Ejercicios Fiscales Anteriores	\$0.00	\$0.00	\$0.00	\$0.00	\$0.00	\$0.00
<b>II. Gasto Etiquetado (II=A+B+C+D)</b>	<b>\$0.00</b>	<b>\$0.00</b>	<b>\$0.00</b>	<b>\$0.00</b>	<b>\$0.00</b>	<b>\$0.00</b>
<b>A. Gobierno (A=a1+a2+a3+a4+a5+a6+a7+a8)</b>	<b>\$0.00</b>	<b>\$0.00</b>	<b>\$0.00</b>	<b>\$0.00</b>	<b>\$0.00</b>	<b>\$0.00</b>
a1) Legislación	\$0.00	\$0.00	\$0.00	\$0.00	\$0.00	\$0.00
a2) Justicia	\$0.00	\$0.00	\$0.00	\$0.00	\$0.00	\$0.00

**ENTE PÚBLICO: AUDITORÍA SUPERIOR DEL ESTADO DE YUCATÁN**  
**Estado Analítico del Ejercicio del Presupuesto de Egresos Detallado - LDF**  
**Clasificación Funcional (Finalidad y Función)**  
**DEL 1 DE ENERO AL 31 DE MARZO DE 2020**  
**(PESOS)**

Concepto (c)	Egresos						Subejercido (e)
	Aprobado (d)	Ampliaciones/ (Reducciones)	Modificado	Devengado	Pagado		
a3) Coordinación de la Política de Gobierno	\$0.00	\$0.00	\$0.00	\$0.00	\$0.00	\$0.00	\$0.00
a4) Relaciones Exteriores	\$0.00	\$0.00	\$0.00	\$0.00	\$0.00	\$0.00	\$0.00
a5) Asuntos Financieros y Hacendarios	\$0.00	\$0.00	\$0.00	\$0.00	\$0.00	\$0.00	\$0.00
a6) Seguridad Nacional	\$0.00	\$0.00	\$0.00	\$0.00	\$0.00	\$0.00	\$0.00
a7) Asuntos de Orden Público y de Seguridad Interior	\$0.00	\$0.00	\$0.00	\$0.00	\$0.00	\$0.00	\$0.00
a8) Otros Servicios Generales	\$0.00	\$0.00	\$0.00	\$0.00	\$0.00	\$0.00	\$0.00
<b>B. Desarrollo Social (B=b1+b2+b3+b4+b5+b6+b7)</b>	<b>\$0.00</b>	<b>\$0.00</b>	<b>\$0.00</b>	<b>\$0.00</b>	<b>\$0.00</b>	<b>\$0.00</b>	<b>\$0.00</b>
b1) Protección Ambiental	\$0.00	\$0.00	\$0.00	\$0.00	\$0.00	\$0.00	\$0.00
b2) Vivienda y Servicios a la Comunidad	\$0.00	\$0.00	\$0.00	\$0.00	\$0.00	\$0.00	\$0.00
b3) Salud	\$0.00	\$0.00	\$0.00	\$0.00	\$0.00	\$0.00	\$0.00
b4) Recreación, Cultura y Otras Manifestaciones Sociales	\$0.00	\$0.00	\$0.00	\$0.00	\$0.00	\$0.00	\$0.00
b5) Educación	\$0.00	\$0.00	\$0.00	\$0.00	\$0.00	\$0.00	\$0.00
b6) Protección Social	\$0.00	\$0.00	\$0.00	\$0.00	\$0.00	\$0.00	\$0.00
b7) Otros Asuntos Sociales	\$0.00	\$0.00	\$0.00	\$0.00	\$0.00	\$0.00	\$0.00
<b>C. Desarrollo Económico (C=c1+c2+c3+c4+c5+c6+c7+c8+c9)</b>	<b>\$0.00</b>	<b>\$0.00</b>	<b>\$0.00</b>	<b>\$0.00</b>	<b>\$0.00</b>	<b>\$0.00</b>	<b>\$0.00</b>
c1) Asuntos Económicos, Comerciales y Laborales en General	\$0.00	\$0.00	\$0.00	\$0.00	\$0.00	\$0.00	\$0.00
c2) Agropecuaria, Silvicultura, Pesca y Caza	\$0.00	\$0.00	\$0.00	\$0.00	\$0.00	\$0.00	\$0.00
c3) Combustibles y Energía	\$0.00	\$0.00	\$0.00	\$0.00	\$0.00	\$0.00	\$0.00
c4) Minería, Manufacturas y Construcción	\$0.00	\$0.00	\$0.00	\$0.00	\$0.00	\$0.00	\$0.00
c5) Transporte	\$0.00	\$0.00	\$0.00	\$0.00	\$0.00	\$0.00	\$0.00
c6) Comunicaciones	\$0.00	\$0.00	\$0.00	\$0.00	\$0.00	\$0.00	\$0.00
c7) Turismo	\$0.00	\$0.00	\$0.00	\$0.00	\$0.00	\$0.00	\$0.00
c8) Ciencia, Tecnología e Innovación	\$0.00	\$0.00	\$0.00	\$0.00	\$0.00	\$0.00	\$0.00
c9) Otras Industrias y Otros Asuntos Económicos	\$0.00	\$0.00	\$0.00	\$0.00	\$0.00	\$0.00	\$0.00
<b>D. Otras No Clasificadas en Funciones Anteriores (D=d1+d2+d3+d4)</b>	<b>\$0.00</b>	<b>\$0.00</b>	<b>\$0.00</b>	<b>\$0.00</b>	<b>\$0.00</b>	<b>\$0.00</b>	<b>\$0.00</b>
d1) Transacciones de la Deuda Pública / Costo Financiero de la Deuda	\$0.00	\$0.00	\$0.00	\$0.00	\$0.00	\$0.00	\$0.00
d2) Transferencias, Participaciones y Aportaciones Entre Diferentes Niveles y							
Ordenes de Gobierno	\$0.00	\$0.00	\$0.00	\$0.00	\$0.00	\$0.00	\$0.00
d3) Saneamiento del Sistema Financiero	\$0.00	\$0.00	\$0.00	\$0.00	\$0.00	\$0.00	\$0.00
d4) Adeudos de Ejercicios Fiscales Anteriores	\$0.00	\$0.00	\$0.00	\$0.00	\$0.00	\$0.00	\$0.00
<b>III. Total de Egresos (III = I + II)</b>	<b>\$69,220,554.00</b>	<b>\$2,784,123.88</b>	<b>\$72,004,677.88</b>	<b>\$16,941,434.63</b>	<b>\$16,937,491.59</b>	<b>\$55,063,243.25</b>	

Bajo protesta de decir verdad declaramos que los Estados Financieros y sus Notas son razonablemente correctos y responsabilidad del emisor.

ENTE PÚBLICO: AUDITORÍA SUPERIOR DEL ESTADO DE YUCATÁN  
Estado Analítico del Ejercicio del Presupuesto de Egresos Detallado - LDF  
Clasificación de Servicios Personales por Categoría  
DEL 1 DE ENERO AL 31 DE MARZO DE 2020  
(PESOS)

Concepto (c)	Egresos					
	Aprobado (d)	Ampliaciones/ (Reducciones)	Modificado	Devengado	Pagado	Subejercido (e)
<b>I. Gasto No Etiquetado (I=A+B+C+D+E+F)</b>	<b>\$65,932,565.00</b>	<b>\$0.00</b>	<b>\$65,932,565.00</b>	<b>\$13,543,753.05</b>	<b>\$13,589,810.01</b>	<b>\$52,388,811.95</b>
A. Personal Administrativo y de Servicio Público	\$65,932,565.00	\$0.00	\$65,932,565.00	\$13,543,753.05	\$13,589,810.01	\$52,388,811.95
B. Magisterio	\$0.00	\$0.00	\$0.00	\$0.00	\$0.00	\$0.00
<b>C. Servicios de Salud (C=c1+c2)</b>	<b>\$0.00</b>	<b>\$0.00</b>	<b>\$0.00</b>	<b>\$0.00</b>	<b>\$0.00</b>	<b>\$0.00</b>
c1) Personal Administrativo	\$0.00	\$0.00	\$0.00	\$0.00	\$0.00	\$0.00
c2) Personal Médico, Paramédico y afín	\$0.00	\$0.00	\$0.00	\$0.00	\$0.00	\$0.00
D. Seguridad Pública	\$0.00	\$0.00	\$0.00	\$0.00	\$0.00	\$0.00
<b>E. Gastos asociados a la implementación de nuevas leyes federales o reformas a las mismas (E = e1 + e2)</b>	<b>\$0.00</b>	<b>\$0.00</b>	<b>\$0.00</b>	<b>\$0.00</b>	<b>\$0.00</b>	<b>\$0.00</b>
e1) Nombre del Programa o Ley 1	\$0.00	\$0.00	\$0.00	\$0.00	\$0.00	\$0.00
e2) Nombre del Programa o Ley 2	\$0.00	\$0.00	\$0.00	\$0.00	\$0.00	\$0.00
F. Sentencias laborales definitivas	\$0.00	\$0.00	\$0.00	\$0.00	\$0.00	\$0.00
<b>II. Gasto Etiquetado (II=A+B+C+D+E+F)</b>	<b>\$0.00</b>	<b>\$0.00</b>	<b>\$0.00</b>	<b>\$0.00</b>	<b>\$0.00</b>	<b>\$0.00</b>
A. Personal Administrativo y de Servicio Público	\$0.00	\$0.00	\$0.00	\$0.00	\$0.00	\$0.00
B. Magisterio	\$0.00	\$0.00	\$0.00	\$0.00	\$0.00	\$0.00
<b>C. Servicios de Salud (C=c1+c2)</b>	<b>\$0.00</b>	<b>\$0.00</b>	<b>\$0.00</b>	<b>\$0.00</b>	<b>\$0.00</b>	<b>\$0.00</b>
c1) Personal Administrativo	\$0.00	\$0.00	\$0.00	\$0.00	\$0.00	\$0.00
c2) Personal Médico, Paramédico y afín	\$0.00	\$0.00	\$0.00	\$0.00	\$0.00	\$0.00
D. Seguridad Pública	\$0.00	\$0.00	\$0.00	\$0.00	\$0.00	\$0.00
<b>E. Gastos asociados a la implementación de nuevas leyes federales o reformas a las mismas (E = e1 + e2)</b>	<b>\$0.00</b>	<b>\$0.00</b>	<b>\$0.00</b>	<b>\$0.00</b>	<b>\$0.00</b>	<b>\$0.00</b>
e1) Nombre del Programa o Ley 1	\$0.00	\$0.00	\$0.00	\$0.00	\$0.00	\$0.00
e2) Nombre del Programa o Ley 2	\$0.00	\$0.00	\$0.00	\$0.00	\$0.00	\$0.00
F. Sentencias laborales definitivas	\$0.00	\$0.00	\$0.00	\$0.00	\$0.00	\$0.00
<b>III. Total del Gasto en Servicios Personales (III = I + II)</b>	<b>\$65,932,565.00</b>	<b>\$0.00</b>	<b>\$65,932,565.00</b>	<b>\$13,543,753.05</b>	<b>\$13,589,810.01</b>	<b>\$52,388,811.95</b>

Bajo protesta de decir verdad declaramos que los Estados Financieros y sus Notas son razonablemente correctos y responsabilidad del emisor.

ENTE PÚBLICO: AUDITORÍA SUPERIOR DEL ESTADO DE YUCATÁN  
Proyecciones de Ingresos - LDF  
DEL 1 DE ENERO AL 31 DE MARZO DE 2020  
(PESOS)  
(CIFRAS NOMINALES)

Concepto (b)	Año en cuestión 2020	2021	2022	2023	2024	2025
<b>1. Ingresos de Libre Disposición (1=A+B+C+D+E+F+G+H+I+J+K+L)</b>	<b>\$0.00</b>	<b>\$0.00</b>	<b>\$0.00</b>	<b>\$0.00</b>	<b>\$0.00</b>	<b>\$0.00</b>
A. Impuestos	\$0.00	\$0.00	\$0.00	\$0.00	\$0.00	\$0.00
B. Cuotas y Aportaciones de Seguridad Social	\$0.00	\$0.00	\$0.00	\$0.00	\$0.00	\$0.00
C. Contribuciones de Mejoras	\$0.00	\$0.00	\$0.00	\$0.00	\$0.00	\$0.00
D. Derechos	\$0.00	\$0.00	\$0.00	\$0.00	\$0.00	\$0.00
E. Productos	\$0.00	\$0.00	\$0.00	\$0.00	\$0.00	\$0.00
F. Aprovechamientos	\$0.00	\$0.00	\$0.00	\$0.00	\$0.00	\$0.00
G. Ingresos por Ventas de Bienes y Prestación de Servicios	\$0.00	\$0.00	\$0.00	\$0.00	\$0.00	\$0.00
H. Participaciones	\$0.00	\$0.00	\$0.00	\$0.00	\$0.00	\$0.00
I. Incentivos Derivados de la Colaboración Fiscal	\$0.00	\$0.00	\$0.00	\$0.00	\$0.00	\$0.00
J. Transferencias y Asignaciones	\$0.00	\$0.00	\$0.00	\$0.00	\$0.00	\$0.00
K. Convenios	\$0.00	\$0.00	\$0.00	\$0.00	\$0.00	\$0.00
L. Otros Ingresos de Libre Disposición	\$0.00	\$0.00	\$0.00	\$0.00	\$0.00	\$0.00
<b>2. Transferencias Federales Etiquetadas (2=A+B+C+D+E)</b>	<b>\$0.00</b>	<b>\$0.00</b>	<b>\$0.00</b>	<b>\$0.00</b>	<b>\$0.00</b>	<b>\$0.00</b>
A. Aportaciones	\$0.00	\$0.00	\$0.00	\$0.00	\$0.00	\$0.00
B. Convenios	\$0.00	\$0.00	\$0.00	\$0.00	\$0.00	\$0.00
C. Fondos Distintos de Aportaciones	\$0.00	\$0.00	\$0.00	\$0.00	\$0.00	\$0.00
D. Transferencias, Asignaciones, Subsidios y Subvenciones, y Pensiones y Jubilaciones	\$0.00	\$0.00	\$0.00	\$0.00	\$0.00	\$0.00
E. Otras Transferencias Federales Etiquetadas	\$0.00	\$0.00	\$0.00	\$0.00	\$0.00	\$0.00
<b>3. Ingresos Derivados de Financiamientos (3=A)</b>	<b>\$0.00</b>	<b>\$0.00</b>	<b>\$0.00</b>	<b>\$0.00</b>	<b>\$0.00</b>	<b>\$0.00</b>
A. Ingresos Derivados de Financiamientos	\$0.00	\$0.00	\$0.00	\$0.00	\$0.00	\$0.00
<b>4. Total de Ingresos Projectados (4=1+2+3)</b>	<b>\$0.00</b>	<b>\$0.00</b>	<b>\$0.00</b>	<b>\$0.00</b>	<b>\$0.00</b>	<b>\$0.00</b>
<b>Datos Informativos</b>	<b>\$0.00</b>	<b>\$0.00</b>	<b>\$0.00</b>	<b>\$0.00</b>	<b>\$0.00</b>	<b>\$0.00</b>
1. Ingresos Derivados de Financiamientos con Fuente de Pago de Recursos de Libre Disposición	\$0.00	\$0.00	\$0.00	\$0.00	\$0.00	\$0.00
2. Ingresos derivados de Financiamientos con Fuente de Pago de Transferencias Federales Etiquetadas	\$0.00	\$0.00	\$0.00	\$0.00	\$0.00	\$0.00
<b>3. Ingresos Derivados de Financiamiento (3 = 1 + 2)</b>	<b>\$0.00</b>	<b>\$0.00</b>	<b>\$0.00</b>	<b>\$0.00</b>	<b>\$0.00</b>	<b>\$0.00</b>

ENTE PÚBLICO: AUDITORÍA SUPERIOR DEL ESTADO DE YUCATÁN  
Proyecciones de Egresos - LDF  
DEL 1 DE ENERO AL 31 DE MARZO DE 2020  
(PESOS)  
(CIFRAS NOMINALES)

Concepto (b)	Año en cuestión 2020	2021	2022	2023	2024	2025
<b>1. Gasto No Etiquetado (1=A+B+C+D+E+F+G+H+I)</b>	<b>\$0.00</b>	<b>\$0.00</b>	<b>\$0.00</b>	<b>\$0.00</b>	<b>\$0.00</b>	<b>\$0.00</b>
A. Servicios Personales	\$0.00	\$0.00	\$0.00	\$0.00	\$0.00	\$0.00
B. Materiales y Suministros	\$0.00	\$0.00	\$0.00	\$0.00	\$0.00	\$0.00
C. Servicios Generales	\$0.00	\$0.00	\$0.00	\$0.00	\$0.00	\$0.00
D. Transferencias, Asignaciones, Subsidios y Otras Ayudas	\$0.00	\$0.00	\$0.00	\$0.00	\$0.00	\$0.00
E. Bienes Muebles, Inmuebles e Intangibles	\$0.00	\$0.00	\$0.00	\$0.00	\$0.00	\$0.00
F. Inversión Pública	\$0.00	\$0.00	\$0.00	\$0.00	\$0.00	\$0.00
G. Inversiones Financieras y Otras Provisiones	\$0.00	\$0.00	\$0.00	\$0.00	\$0.00	\$0.00
H. Participaciones y Aportaciones	\$0.00	\$0.00	\$0.00	\$0.00	\$0.00	\$0.00
I. Deuda Pública	\$0.00	\$0.00	\$0.00	\$0.00	\$0.00	\$0.00
<b>2. Gasto Etiquetado (2=A+B+C+D+E+F+G+H+I)</b>	<b>\$0.00</b>	<b>\$0.00</b>	<b>\$0.00</b>	<b>\$0.00</b>	<b>\$0.00</b>	<b>\$0.00</b>
A. Servicios Personales	\$0.00	\$0.00	\$0.00	\$0.00	\$0.00	\$0.00
B. Materiales y Suministros	\$0.00	\$0.00	\$0.00	\$0.00	\$0.00	\$0.00
C. Servicios Generales	\$0.00	\$0.00	\$0.00	\$0.00	\$0.00	\$0.00
D. Transferencias, Asignaciones, Subsidios y Otras Ayudas	\$0.00	\$0.00	\$0.00	\$0.00	\$0.00	\$0.00
E. Bienes Muebles, Inmuebles e Intangibles	\$0.00	\$0.00	\$0.00	\$0.00	\$0.00	\$0.00
F. Inversión Pública	\$0.00	\$0.00	\$0.00	\$0.00	\$0.00	\$0.00
G. Inversiones Financieras y Otras Provisiones	\$0.00	\$0.00	\$0.00	\$0.00	\$0.00	\$0.00
H. Participaciones y Aportaciones	\$0.00	\$0.00	\$0.00	\$0.00	\$0.00	\$0.00
I. Deuda Pública	\$0.00	\$0.00	\$0.00	\$0.00	\$0.00	\$0.00
<b>3. Total de Egresos Projectados (3 = 1 + 2)</b>	<b>\$0.00</b>	<b>\$0.00</b>	<b>\$0.00</b>	<b>\$0.00</b>	<b>\$0.00</b>	<b>\$0.00</b>

Bajo protesta de decir verdad declaramos que los Estados Financieros y sus Notas son razonablemente correctos y responsabilidad del emisor.

ENTE PÚBLICO: AUDITORÍA SUPERIOR DEL ESTADO DE YUCATÁN  
Resultados de Ingresos - LDF  
DEL 1 DE ENERO AL 31 DE MARZO DE 2020  
(PESOS)

Concepto (b)	2015	2016	2017	2018	2019	2020
<b>1. Ingresos de Libre Disposición (1=A+B+C+D+E+F+G+H+I+J+K+L)</b>	<b>\$48,762,000.00</b>	<b>\$53,357,047.00</b>	<b>\$65,257,461.00</b>	<b>\$97,832,549.62</b>	<b>\$97,320,265.93</b>	<b>\$69,225,045.28</b>
A. Impuestos	\$0.00	\$0.00	\$0.00	\$0.00	\$0.00	\$0.00
B. Cuotas y Aportaciones de Seguridad Social	\$0.00	\$0.00	\$0.00	\$0.00	\$0.00	\$0.00
C. Contribuciones de Mejoras	\$0.00	\$0.00	\$0.00	\$0.00	\$0.00	\$0.00
D. Derechos	\$0.00	\$0.00	\$0.00	\$0.00	\$0.00	\$0.00
E. Productos	\$0.00	\$0.00	\$0.00	\$522,213.61	\$60,246.93	\$4,491.28
F. Aprovechamientos	\$0.00	\$0.00	\$0.00	\$0.00	\$0.00	\$0.00
G. Ingresos por Ventas de Bienes y Prestación de Servicios	\$0.00	\$0.00	\$0.00	\$0.00	\$102,600.00	\$0.00
H. Participaciones	\$0.00	\$0.00	\$0.00	\$97,310,336.01	\$0.00	\$0.00
I. Incentivos Derivados de la Colaboración Fiscal	\$0.00	\$0.00	\$0.00	\$0.00	\$0.00	\$0.00
J. Transferencias y Asignaciones	\$48,762,000.00	\$53,325,152.00	\$65,211,236.00	\$0.00	\$97,157,419.00	\$69,220,554.00
K. Convenios	\$0.00	\$0.00	\$0.00	\$0.00	\$0.00	\$0.00
L. Otros Ingresos de Libre Disposición	\$0.00	\$31,895.00	\$46,225.00	\$0.00	\$0.00	\$0.00
<b>2. Transferencias Federales Etiquetadas (2=A+B+C+D+E)</b>	<b>\$8,420,764.00</b>	<b>\$6,308,713.18</b>	<b>\$762,818.00</b>	<b>\$1,280,997.41</b>	<b>\$1,368,839.57</b>	<b>\$0.00</b>
A. Aportaciones	\$0.00	\$0.00	\$0.00	\$0.00	\$0.00	\$0.00
B. Convenios	\$0.00	\$0.00	\$0.00	\$1,280,997.41	\$1,004,400.00	\$0.00
C. Fondos Distintos de Aportaciones	\$0.00	\$0.00	\$0.00	\$0.00	\$0.00	\$0.00
D. Transferencias, Asignaciones, Subsidios y Subvenciones, y Pensiones y Jubilaciones	\$6,178,164.00	\$6,308,713.18	\$0.00	\$0.00	\$364,439.57	\$0.00
E. Otras Transferencias Federales Etiquetadas	\$2,242,600.00	\$0.00	\$762,818.00	\$0.00	\$0.00	\$0.00
<b>3. Ingresos Derivados de Financiamientos (3=A)</b>	<b>\$0.00</b>	<b>\$0.00</b>	<b>\$0.00</b>	<b>\$0.00</b>	<b>\$0.00</b>	<b>\$0.00</b>
A. Ingresos Derivados de Financiamientos	\$0.00	\$0.00	\$0.00	\$0.00	\$0.00	\$0.00
<b>4. Total de Resultados de Ingresos (4=1+2+3)</b>	<b>\$57,182,764.00</b>	<b>\$59,665,760.18</b>	<b>\$66,020,279.00</b>	<b>\$99,113,547.03</b>	<b>\$98,689,105.50</b>	<b>\$69,225,045.28</b>
<b>Datos Informativos</b>	<b>\$0.00</b>	<b>\$0.00</b>	<b>\$0.00</b>	<b>\$0.00</b>	<b>\$0.00</b>	<b>\$0.00</b>
1. Ingresos Derivados de Financiamientos con Fuente de Pago de Recursos de Libre Disposición	\$0.00	\$0.00	\$0.00	\$0.00	\$0.00	\$0.00
2. Ingresos derivados de Financiamientos con Fuente de Pago de Transferencias Federales Etiquetadas	\$0.00	\$0.00	\$0.00	\$0.00	\$0.00	\$0.00
<b>3. Ingresos Derivados de Financiamiento (3 = 1 + 2)</b>	<b>\$0.00</b>	<b>\$0.00</b>	<b>\$0.00</b>	<b>\$0.00</b>	<b>\$0.00</b>	<b>\$0.00</b>

ENTE PÚBLICO: AUDITORÍA SUPERIOR DEL ESTADO DE YUCATÁN  
Resultados de Egresos - LDF  
DEL 1 DE ENERO AL 31 DE MARZO DE 2020  
(PESOS)

Concepto (b)	2015	2016	2017	2018	2019	2020
<b>1. Gasto No Etiquetado (1=A+B+C+D+E+F+G+H+I)</b>	<b>\$45,428,987.00</b>	<b>\$50,073,714.76</b>	<b>\$57,115,034.00</b>	<b>\$86,349,518.00</b>	<b>\$94,373,295.35</b>	<b>\$69,220,554.00</b>
A. Servicios Personales	\$33,007,394.00	\$28,844,700.00	\$36,821,701.00	\$49,122,681.00	\$60,865,177.03	\$65,932,565.00
B. Materiales y Suministros	\$2,701,190.00	\$4,084,663.00	\$4,070,109.00	\$4,841,052.00	\$5,019,757.91	\$444,813.00
C. Servicios Generales	\$10,177,557.00	\$15,307,394.76	\$15,473,592.00	\$29,678,981.00	\$25,220,257.90	\$2,751,376.00
D. Transferencias, Asignaciones, Subsidios y Otras Ayudas	\$0.00	\$0.00	\$0.00	\$0.00	\$0.00	\$0.00
E. Bienes Muebles, Inmuebles e Intangibles	-\$457,154.00	\$1,836,957.00	\$749,632.00	\$2,706,804.00	\$3,268,102.51	\$91,800.00
F. Inversión Pública	\$0.00	\$0.00	\$0.00	\$0.00	\$0.00	\$0.00
G. Inversiones Financieras y Otras Provisiones	\$0.00	\$0.00	\$0.00	\$0.00	\$0.00	\$0.00
H. Participaciones y Aportaciones	\$0.00	\$0.00	\$0.00	\$0.00	\$0.00	\$0.00
I. Deuda Pública	\$0.00	\$0.00	\$0.00	\$0.00	\$0.00	\$0.00
<b>2. Gasto Etiquetado (2=A+B+C+D+E+F+G+H+I)</b>	<b>\$9,254,502.00</b>	<b>\$6,307,057.24</b>	<b>\$762,819.00</b>	<b>\$1,281,322.00</b>	<b>\$1,368,839.57</b>	<b>\$0.00</b>
A. Servicios Personales	\$0.00	\$0.00	\$0.00	\$0.00	\$0.00	\$0.00
B. Materiales y Suministros	\$396,897.00	\$102,658.00	\$0.00	\$0.00	\$0.00	\$0.00
C. Servicios Generales	\$7,859,093.00	\$6,166,750.24	\$762,819.00	\$1,230,322.00	\$1,337,639.58	\$0.00
D. Transferencias, Asignaciones, Subsidios y Otras Ayudas	\$0.00	\$0.00	\$0.00	\$0.00	\$0.00	\$0.00
E. Bienes Muebles, Inmuebles e Intangibles	\$998,512.00	\$37,649.00	\$0.00	\$51,000.00	\$31,199.99	\$0.00
F. Inversión Pública	\$0.00	\$0.00	\$0.00	\$0.00	\$0.00	\$0.00
G. Inversiones Financieras y Otras Provisiones	\$0.00	\$0.00	\$0.00	\$0.00	\$0.00	\$0.00
H. Participaciones y Aportaciones	\$0.00	\$0.00	\$0.00	\$0.00	\$0.00	\$0.00
I. Deuda Pública	\$0.00	\$0.00	\$0.00	\$0.00	\$0.00	\$0.00
<b>3. Total del Resultado de Egresos (3=1+2)</b>	<b>\$54,683,489.00</b>	<b>\$56,380,772.00</b>	<b>\$57,877,853.00</b>	<b>\$87,630,840.00</b>	<b>\$95,742,134.92</b>	<b>\$69,220,554.00</b>

Bajo protesta de decir verdad declaramos que los Estados Financieros y sus Notas son razonablemente correctos y responsabilidad del emisor.

**ENTE PÚBLICO: AUDITORÍA SUPERIOR DEL ESTADO DE YUCATÁN**  
**Informe sobre Estudios Actuariales - LDF**  
**DEL 1 DE ENERO AL 31 DE MARZO DE 2020**  
**(PESOS)**

Concepto (b)	Pensiones y jubilaciones	Salud	Riesgos de trabajo	Invalidez y vida	Otras prestaciones sociales
<b>Tipo de Sistema</b>	<b>\$0.00</b>	<b>\$0.00</b>	<b>\$0.00</b>	<b>\$0.00</b>	<b>\$0.00</b>
Prestación laboral o Fondo general para trabajadores del estado o municipio	\$0.00	\$0.00	\$0.00	\$0.00	\$0.00
Beneficio definido, Contribución definida o Mixto	\$0.00	\$0.00	\$0.00	\$0.00	\$0.00
<b>Población afiliada</b>	<b>\$0.00</b>	<b>\$0.00</b>	<b>\$0.00</b>	<b>\$0.00</b>	<b>\$0.00</b>
<b>Activos</b>	<b>\$0.00</b>	<b>\$0.00</b>	<b>\$0.00</b>	<b>\$0.00</b>	<b>\$0.00</b>
Edad máxima	\$0.00	\$0.00	\$0.00	\$0.00	\$0.00
Edad mínima	\$0.00	\$0.00	\$0.00	\$0.00	\$0.00
Edad promedio	\$0.00	\$0.00	\$0.00	\$0.00	\$0.00
<b>Pensionados y Jubilados</b>	<b>\$0.00</b>	<b>\$0.00</b>	<b>\$0.00</b>	<b>\$0.00</b>	<b>\$0.00</b>
Edad máxima	\$0.00	\$0.00	\$0.00	\$0.00	\$0.00
Edad mínima	\$0.00	\$0.00	\$0.00	\$0.00	\$0.00
Edad promedio	\$0.00	\$0.00	\$0.00	\$0.00	\$0.00
Beneficiarios	\$0.00	\$0.00	\$0.00	\$0.00	\$0.00
Promedio de años de servicio (trabajadores activos)	\$0.00	\$0.00	\$0.00	\$0.00	\$0.00
Aportación individual al plan de pensión como % del salario	\$0.00	\$0.00	\$0.00	\$0.00	\$0.00
Aportación del ente público al plan de pensión como % del salario	\$0.00	\$0.00	\$0.00	\$0.00	\$0.00
Crecimiento esperado de los pensionados y jubilados (como %)	\$0.00	\$0.00	\$0.00	\$0.00	\$0.00
Crecimiento esperado de los activos (como %)	\$0.00	\$0.00	\$0.00	\$0.00	\$0.00
Edad de Jubilación o Pensión	\$0.00	\$0.00	\$0.00	\$0.00	\$0.00
Esperanza de vida	\$0.00	\$0.00	\$0.00	\$0.00	\$0.00
<b>Ingresos del Fondo</b>	<b>\$0.00</b>	<b>\$0.00</b>	<b>\$0.00</b>	<b>\$0.00</b>	<b>\$0.00</b>
Ingresos Anuales al Fondo de Pensiones	\$0.00	\$0.00	\$0.00	\$0.00	\$0.00
<b>Nómina anual</b>	<b>\$0.00</b>	<b>\$0.00</b>	<b>\$0.00</b>	<b>\$0.00</b>	<b>\$0.00</b>
Activos	\$0.00	\$0.00	\$0.00	\$0.00	\$0.00
Pensionados y Jubilados	\$0.00	\$0.00	\$0.00	\$0.00	\$0.00
Beneficiarios de Pensionados y Jubilados	\$0.00	\$0.00	\$0.00	\$0.00	\$0.00
<b>Monto mensual por pensión</b>	<b>\$0.00</b>	<b>\$0.00</b>	<b>\$0.00</b>	<b>\$0.00</b>	<b>\$0.00</b>
Máximo	\$0.00	\$0.00	\$0.00	\$0.00	\$0.00
Mínimo	\$0.00	\$0.00	\$0.00	\$0.00	\$0.00
Promedio	\$0.00	\$0.00	\$0.00	\$0.00	\$0.00
Monto de la reserva	\$0.00	\$0.00	\$0.00	\$0.00	\$0.00
<b>Valor presente de las obligaciones</b>	<b>\$0.00</b>	<b>\$0.00</b>	<b>\$0.00</b>	<b>\$0.00</b>	<b>\$0.00</b>
Pensiones y Jubilaciones en curso de pago	\$0.00	\$0.00	\$0.00	\$0.00	\$0.00
Generación actual	\$0.00	\$0.00	\$0.00	\$0.00	\$0.00
Generaciones futuras	\$0.00	\$0.00	\$0.00	\$0.00	\$0.00
<b>Valor presente de las contribuciones asociadas a los sueldos futuros de cotización X%</b>	<b>\$0.00</b>	<b>\$0.00</b>	<b>\$0.00</b>	<b>\$0.00</b>	<b>\$0.00</b>
Generación actual	\$0.00	\$0.00	\$0.00	\$0.00	\$0.00
Generaciones futuras	\$0.00	\$0.00	\$0.00	\$0.00	\$0.00
<b>Valor presente de aportaciones futuras</b>	<b>\$0.00</b>	<b>\$0.00</b>	<b>\$0.00</b>	<b>\$0.00</b>	<b>\$0.00</b>
Generación actual	\$0.00	\$0.00	\$0.00	\$0.00	\$0.00
Generaciones futuras	\$0.00	\$0.00	\$0.00	\$0.00	\$0.00
Otros Ingresos	\$0.00	\$0.00	\$0.00	\$0.00	\$0.00
<b>Déficit/superávit actuarial</b>	<b>\$0.00</b>	<b>\$0.00</b>	<b>\$0.00</b>	<b>\$0.00</b>	<b>\$0.00</b>
Generación actual	\$0.00	\$0.00	\$0.00	\$0.00	\$0.00
Generaciones futuras	\$0.00	\$0.00	\$0.00	\$0.00	\$0.00
<b>Periodo de suficiencia</b>	<b>\$0.00</b>	<b>\$0.00</b>	<b>\$0.00</b>	<b>\$0.00</b>	<b>\$0.00</b>
Año de descapitalización	\$0.00	\$0.00	\$0.00	\$0.00	\$0.00
Tasa de rendimiento	\$0.00	\$0.00	\$0.00	\$0.00	\$0.00
<b>Estudio actuarial</b>	<b>\$0.00</b>	<b>\$0.00</b>	<b>\$0.00</b>	<b>\$0.00</b>	<b>\$0.00</b>
Año de elaboración del estudio actuarial	\$0.00	\$0.00	\$0.00	\$0.00	\$0.00
Empresa que elaboró el estudio actuarial	\$0.00	\$0.00	\$0.00	\$0.00	\$0.00

Bajo protesta de decir verdad declaramos que los Estados Financieros y sus Notas son razonablemente correctos y responsabilidad del emisor.