

**Cuenta Pública 2019**  
**Estado de Actividades**  
Del 1o. de Enero al 31 de Marzo de 2019  
(Pesos)

**Ente Público: INSTITUTO ELECTORAL Y DE PARTICIPACION CIUDADANA DE YUCATÁN**

Concepto	2019	2018	Concepto	2019	2018
<b>Ingresos y Otros Beneficios</b>			<b>Gastos y Otras Perdidas</b>		
<b>Ingresos de Gestión</b>	<b>\$0.00</b>	<b>\$0.00</b>	<b>Gastos de Funcionamiento</b>	<b>\$23,214,810.28</b>	<b>\$43,745,391.97</b>
Impuestos	\$0.00	\$0.00	Servicios Personales	\$18,058,180.48	\$26,931,224.47
Cuotas y Aportaciones de Seguridad Social	\$0.00	\$0.00	Materiales y Suministros	\$908,945.50	\$1,763,052.87
Contribuciones de Mejoras	\$0.00	\$0.00	Servicios Generales	\$4,247,684.30	\$15,051,114.63
Derechos	\$0.00	\$0.00	<b>Transferencias, Asignaciones, Subsidios y Otras Ayudas</b>	<b>\$21,759,159.51</b>	<b>\$28,987,629.70</b>
Productos	\$0.00	\$0.00	Transferencias Internas y Asignaciones al Sector Público	\$0.00	\$0.00
Aprovechamientos	\$0.00	\$0.00	Transferencias al Resto del Sector Público	\$0.00	\$0.00
Ingresos por Venta de Bienes y Servicios	\$0.00	\$0.00	Subsidios y Subvenciones	\$0.00	\$0.00
<b>Participaciones, Aportaciones, Convenios, Incentivos Derivados de la Colaboración Fiscal, Fondos Distintos de Aportaciones, Transferencias, Asignaciones, Subsidios y Subvenciones, y Pensiones y Jubilaciones</b>	<b>\$52,927,405.00</b>	<b>\$110,728,254.00</b>	Ayudas Sociales	\$21,759,159.51	\$28,987,629.70
Participaciones, Aportaciones, Convenios, Incentivos Derivados de la Colaboración Fiscal y Fondos Distintos de Aportaciones	\$0.00	\$0.00	Pensiones y Jubilaciones	\$0.00	\$0.00
Transferencias, Asignaciones, Subsidios y Subvenciones, y Pensiones y Jubilaciones	\$52,927,405.00	\$110,728,254.00	Transferencias a Fideicomisos, Mandatos y Contratos Análogos	\$0.00	\$0.00
<b>Otros Ingresos y Beneficios</b>	<b>\$432,315.13</b>	<b>\$619,128.63</b>	Transferencias a la Seguridad Social	\$0.00	\$0.00
Ingresos Financieros	\$408,664.20	\$585,758.80	Donativos	\$0.00	\$0.00
Incremento por Variación de Inventarios	\$0.00	\$0.00	Transferencias al Exterior	\$0.00	\$0.00
Disminución del Exceso de Estimaciones por Pérdida o Deterioro u Obsolescencia	\$0.00	\$0.00	<b>Participaciones y Aportaciones</b>	<b>\$0.00</b>	<b>\$0.00</b>
Disminución del Exceso de Provisiones	\$0.00	\$0.00	Participaciones	\$0.00	\$0.00
Otros Ingresos y Beneficios Varios	\$23,650.93	\$33,369.83	Aportaciones	\$0.00	\$0.00
<b>Total Ingresos y Otros Beneficios</b>	<b>\$53,359,720.13</b>	<b>\$111,347,382.63</b>	Convenios	\$0.00	\$0.00
			<b>Intereses, Comisiones y Otros Gastos de la Deuda Pública</b>	<b>\$0.00</b>	<b>\$0.00</b>
			Intereses de la Deuda Pública	\$0.00	\$0.00
			Comisiones de la Deuda Pública	\$0.00	\$0.00
			Gastos de la Deuda Pública	\$0.00	\$0.00
			Costo por Coberturas	\$0.00	\$0.00
			Apoyos Financieros	\$0.00	\$0.00
			<b>Otros Gastos y Pérdidas Extraordinarias</b>	<b>\$286,278.73</b>	<b>\$228,718.46</b>
			Estimaciones, Depreciaciones, Deterioros, Obsolescencia y Amortizaciones	\$286,262.85	\$228,693.29
			Provisiones	\$0.00	\$0.00
			Disminución de Inventarios	\$0.00	\$0.00
			Aumento por Insuficiencia de Estimaciones por Pérdida o Deterioro u Obsolescencia	\$0.00	\$0.00
			Aumento por Insuficiencia de Provisiones	\$0.00	\$0.00
			Otros Gastos	\$15.88	\$25.17
			<b>Inversión Pública</b>	<b>\$0.00</b>	<b>\$0.00</b>
			Inversión Pública No Capitalizable	\$0.00	\$0.00
			<b>Total Gastos y Otras Pérdidas</b>	<b>\$45,260,248.52</b>	<b>\$72,961,740.13</b>
			<b>Resultado del Ejercicio (Ahorro / Desahorro)</b>	<b>\$8,099,471.61</b>	<b>\$38,385,642.50</b>

Bajo protesta de decir verdad declaramos que los Estados Financieros y sus Notas son razonablemente correctos y responsabilidad del emisor.

**Cuenta Pública 2019**  
**Estado de Situación Financiera**  
**Al 31 de Marzo de 2019**  
**(Pesos)**

**Ente Público: INSTITUTO ELECTORAL Y DE PARTICIPACION CIUDADANA DE YUCATÁN**

Concepto	2019	2018	Concepto	2019	2018
<b>Activo</b>			<b>Pasivo</b>		
<b>Activo Circulante</b>			<b>Pasivo Circulante</b>		
Efectivo y Equivalentes	\$27,833,169.35	\$47,012,848.21	Cuentas por Pagar a Corto Plazo	\$15,744,944.35	\$11,125,266.00
Derechos a Recibir Efectivo o Equivalentes	\$18,684,077.16	\$26,240,031.47	Documentos por Pagar a Corto Plazo	\$0.00	\$0.00
Derechos a Recibir Bienes o Servicios	\$44,084.23	\$0.00	Porción a Corto Plazo de la Deuda Pública a Largo Plazo	\$0.00	\$0.00
Inventarios	\$0.00	\$0.00	Títulos y Valores a Corto Plazo	\$0.00	\$1,317,991.54
Almacenes	\$0.00	\$102,616.95	Pasivos Diferidos a Corto Plazo	\$0.00	\$0.00
Estimación por Pérdida o Deterioro de Activos Circulantes	\$0.00	\$0.00	Fondos y Bienes de Terceros en Garantía Y/O Administración a Corto Plazo	\$5,802,875.93	\$5,345,191.09
Otros Activos Circulantes	\$695,979.00	\$937,493.15	Provisiones a Corto Plazo	\$0.00	\$1,324,252.37
<b>Total Activo Circulante</b>	<b>\$47,257,309.74</b>	<b>\$74,292,989.78</b>	Otros Pasivos a Corto Plazo	\$0.00	\$0.00
<b>Activo No Circulante</b>			<b>Total Pasivo Circulante</b>	<b>\$21,547,820.28</b>	<b>\$19,112,701.00</b>
Inversiones Financieras a Largo Plazo	\$4,848,243.77	\$4,574,484.96	<b>Pasivo No Circulante</b>		
Derechos a Recibir Efectivo o Equivalentes a Largo Plazo	\$0.00	\$0.00	Cuentas por Pagar a Largo Plazo	\$0.00	\$0.00
Bienes Inmuebles, Infraestructura y Construcciones en Proceso	\$2,599,496.32	\$2,599,496.32	Documentos por Pagar a Largo Plazo	\$0.00	\$0.00
Bienes Muebles	\$16,743,603.43	\$15,511,776.24	Deuda Pública a Largo Plazo	\$0.00	\$0.00
Activos Intangibles	\$1,223,966.59	\$1,180,487.17	Pasivos Diferidos a Largo Plazo	\$0.00	\$0.00
Depreciación, Deterioro y Amortización Acumulada de Bienes	-\$14,398,607.03	-\$13,429,223.95	Fondos y Bienes de Terceros en Garantía Y/O en Administración a Largo Plazo	\$0.00	\$0.00
Activos Diferidos	\$0.00	\$1,317,991.54	Provisiones a Largo Plazo	\$0.00	\$0.00
Estimación por Pérdida o Deterioro de Activos No Circulantes	\$0.00	\$0.00	<b>Total Pasivo No Circulante</b>	<b>\$0.00</b>	<b>\$0.00</b>
Otros Activos No Circulantes	\$0.00	\$0.00	<b>Total Pasivo</b>	<b>\$21,547,820.28</b>	<b>\$19,112,701.00</b>
<b>Total Activo No Circulante</b>	<b>\$11,016,703.08</b>	<b>\$11,755,012.28</b>	<b>Hacienda Pública / Patrimonio</b>		
<b>Total Activo</b>	<b>\$58,274,012.82</b>	<b>\$86,048,002.06</b>	<b>Hacienda Pública / Patrimonio Contribuido</b>	<b>\$0.00</b>	<b>\$0.00</b>
			Aportaciones	\$0.00	\$0.00
			Donaciones de Capital	\$0.00	\$0.00
			Actualización de la Hacienda Pública/Patrimonio	\$0.00	\$0.00
			<b>Hacienda Pública / Patrimonio Generado</b>	<b>\$36,726,192.54</b>	<b>\$66,935,301.06</b>
			Resultados del Ejercicio (Ahorro / Desahorro)	\$8,099,471.61	\$38,385,642.50
			Resultados de Ejercicios Anteriores	\$26,521,500.52	\$26,444,438.15
			Revaluos	\$0.00	\$0.00
			Reservas	\$0.00	\$0.00
			Rectificaciones de Resultados de Ejercicios Anteriores	\$2,105,220.41	\$2,105,220.41
			<b>Exceso o Insuficiencia en la Actualización de la Hacienda Pública/Patrimonio</b>	<b>\$0.00</b>	<b>\$0.00</b>
			Resultado por Posición Monetaria	\$0.00	\$0.00
			Resultado por Tenencia de Activos No Monetarios	\$0.00	\$0.00
			<b>Total Hacienda Pública / Patrimonio</b>	<b>\$36,726,192.54</b>	<b>\$66,935,301.06</b>
			<b>Total Pasivo y Hacienda Pública / Patrimonio</b>	<b>\$58,274,012.82</b>	<b>\$86,048,002.06</b>

Bajo protesta de decir verdad declaramos que los Estados Financieros y sus Notas son razonablemente correctos y responsabilidad del emisor.

**Cuenta Pública 2019  
Estado de Flujo de Efectivo  
Del 1o. de Enero al 31 de Marzo de 2019  
(Pesos)**

**Ente Público: INSTITUTO ELECTORAL Y DE PARTICIPACION CIUDADANA DE YUCATÁN**

Concepto	2019	2018	Concepto	2019	2018
<b>Flujos de Efectivo de Las Actividades de Operación</b>			<b>Flujos de Efectivo de Las Actividades de Inversión</b>		
<b>Origen</b>	<b>\$52,927,405.00</b>	<b>\$100,728,254.00</b>	<b>Origen</b>	<b>\$0.00</b>	<b>\$0.00</b>
Impuestos	\$0.00	\$0.00	Bienes Inmuebles, Infraestructura y Construcciones en Proceso	\$0.00	\$0.00
Cuotas y Aportaciones de Seguridad Social	\$0.00	\$0.00	Bienes Muebles	\$0.00	\$0.00
Contribuciones de Mejoras	\$0.00	\$0.00	Otros Origenes de Inversión	\$0.00	\$0.00
Derechos	\$0.00	\$0.00	<b>Aplicación</b>	<b>\$48,933.98</b>	<b>\$5,336.38</b>
Productos	\$0.00	\$0.00	Bienes Inmuebles, Infraestructura y Construcciones en Proceso	\$0.00	\$0.00
Aprovechamientos	\$0.00	\$0.00	Bienes Muebles	\$16,058.49	\$5,336.38
Ingresos por Venta de Bienes y Servicios	\$0.00	\$0.00	Otras Aplicaciones de Inversión	\$32,875.49	\$0.00
Participaciones y Aportaciones, Convenios, Incentivos Derivados de la Colaboración Fiscal y Fondos Distintos de Aportaciones	\$0.00	\$0.00	<b>Flujos Netos de Efectivo por Actividades de Inversión</b>	<b>-\$48,933.98</b>	<b>-\$5,336.38</b>
Transferencias, Asignaciones, Subsidios y Subvenciones, y Pensiones y Jubilaciones	\$52,927,405.00	\$100,728,254.00	<b>Flujos de Efectivo de Las Actividades de Financiamiento</b>		
Otros Origenes de Operación	\$0.00	\$0.00	<b>Origen</b>	<b>\$0.00</b>	<b>\$0.00</b>
<b>Aplicación</b>	<b>\$45,364,556.28</b>	<b>\$71,361,196.61</b>	Endeudamiento Neto	<b>\$0.00</b>	<b>\$0.00</b>
Servicios Personales	\$17,261,483.37	\$26,102,106.31	Interno	\$0.00	\$0.00
Materiales y Suministros	\$838,522.64	\$1,578,995.87	Externo	\$0.00	\$0.00
Servicios Generales	\$4,011,310.47	\$14,486,583.86	Otros Origenes de Financiamiento	\$0.00	\$0.00
Transferencias Internas y Asignaciones al Sector Público	\$0.00	\$0.00	<b>Aplicación</b>	<b>\$0.00</b>	<b>\$0.00</b>
Transferencias al Resto del Sector Público	\$0.00	\$0.00	Servicios de la Deuda	<b>\$0.00</b>	<b>\$0.00</b>
Subsidios y Subvenciones	\$0.00	\$0.00	Interno	\$0.00	\$0.00
Ayudas Sociales	\$21,759,159.51	\$28,987,629.70	Externo	\$0.00	\$0.00
Pensiones y Jubilaciones	\$0.00	\$0.00	Otras Aplicaciones de Financiamiento	\$0.00	\$0.00
Transferencias a Fideicomisos, Mandatos y Contratos Análogos	\$0.00	\$0.00	<b>Flujos Netos de Efectivo por Actividades de Financiamiento</b>	<b>\$0.00</b>	<b>\$0.00</b>
Transferencias a la Seguridad Social	\$0.00	\$0.00	<b>Incremento/Disminución Neta en el Efectivo y Equivalentes al Efectivo</b>	<b>\$7,513,914.74</b>	<b>\$29,361,721.01</b>
Donativos	\$0.00	\$0.00	<b>Efectivo y Equivalentes al Efectivo al Inicio del Ejercicio</b>	<b>\$20,319,254.61</b>	<b>\$17,651,127.20</b>
Transferencias al Exterior	\$0.00	\$0.00	<b>Efectivo y Equivalentes al Efectivo al Final del Ejercicio</b>	<b>\$27,833,169.35</b>	<b>\$47,012,848.21</b>
Participaciones	\$0.00	\$0.00			
Aportaciones	\$0.00	\$0.00			
Convenios	\$0.00	\$0.00			
Otras Aplicaciones de Operación	\$1,494,080.29	\$205,880.87			
<b>Flujos Netos de Efectivo por Actividades de Operación</b>	<b>\$7,562,848.72</b>	<b>\$29,367,057.39</b>			

Bajo protesta de decir verdad declaramos que los Estados Financieros y sus Notas son razonablemente correctos y responsabilidad del emisor.

**Cuenta Pública 2019**  
**Estado de Cambios en la Situación Financiera**  
**Del 1o. de Enero al 31 de Marzo de 2019**  
**(Pesos)**

**Ente Público: INSTITUTO ELECTORAL Y DE PARTICIPACION CIUDADANA DE YUCATÁN**

Concepto	Origen	Aplicación	Concepto	Origen	Aplicación
<b>Activo</b>	<b>\$6,818,817.83</b>	<b>\$7,648,131.39</b>	<b>Pasivo</b>	<b>\$1,810,174.32</b>	<b>\$8,646,417.63</b>
<b>Activo Circulante</b>	<b>\$6,569,999.59</b>	<b>\$7,513,914.74</b>	<b>Pasivo Circulante</b>	<b>\$1,810,174.32</b>	<b>\$8,646,417.63</b>
Efectivo y Equivalentes	\$0.00	\$7,513,914.74	Cuentas por Pagar a Corto Plazo	\$0.00	\$8,646,417.63
Derechos a Recibir Efectivo o Equivalentes	\$6,450,082.64	\$0.00	Documentos por Pagar a Corto Plazo	\$0.00	\$0.00
Derechos a Recibir Bienes o Servicios	\$0.00	\$0.00	Porción a Corto Plazo de la Deuda Pública a Largo Plazo	\$0.00	\$0.00
Inventarios	\$0.00	\$0.00	Titulos y Valores a Corto Plazo	\$0.00	\$0.00
Almacenes	\$102,616.95	\$0.00	Pasivos Diferidos a Corto Plazo	\$0.00	\$0.00
Estimación por Pérdida o Deterioro de Activos Circulantes	\$0.00	\$0.00	Fondos y Bienes de Terceros en Garantía Y/O Administración a Corto Plazo	\$1,810,174.32	\$0.00
Otros Activos Circulantes	\$17,300.00	\$0.00	Provisiones a Corto Plazo	\$0.00	\$0.00
<b>Activo No Circulante</b>	<b>\$248,818.24</b>	<b>\$134,216.65</b>	Otros Pasivos a Corto Plazo	\$0.00	\$0.00
Inversiones Financieras a Largo Plazo	\$0.00	\$85,886.14	<b>Pasivo No Circulante</b>	<b>\$0.00</b>	<b>\$0.00</b>
Derechos a Recibir Efectivo o Equivalentes a Largo Plazo	\$0.00	\$0.00	Cuentas por Pagar a Largo Plazo	\$0.00	\$0.00
Bienes Inmuebles, Infraestructura y Construcciones en Proceso	\$0.00	\$0.00	Documentos por Pagar a Largo Plazo	\$0.00	\$0.00
Bienes Muebles	\$0.00	\$15,455.02	Deuda Pública a Largo Plazo	\$0.00	\$0.00
Activos Intangibles	\$0.00	\$32,875.49	Pasivos Diferidos a Largo Plazo	\$0.00	\$0.00
Depreciación, Deterioro y Amortización Acumulada de Bienes	\$248,818.24	\$0.00	Fondos y Bienes de Terceros en Garantía Y/O en Administración a Largo Plazo	\$0.00	\$0.00
Activos Diferidos	\$0.00	\$0.00	Provisiones a Largo Plazo	\$0.00	\$0.00
Estimación por Pérdida o Deterioro de Activos No Circulantes	\$0.00	\$0.00	<b>Hacienda Pública/ Patrimonio</b>	<b>\$8,099,471.62</b>	<b>\$433,914.75</b>
Otros Activos No Circulantes	\$0.00	\$0.00	<b>Hacienda Pública/Patrimonio Contribuido</b>	<b>\$0.00</b>	<b>\$0.00</b>
			Aportaciones	\$0.00	\$0.00
			Donaciones de Capital	\$0.00	\$0.00
			Actualización de la Hacienda Pública / Patrimonio	\$0.00	\$0.00
			<b>Hacienda Pública/Patrimonio Generado</b>	<b>\$8,099,471.62</b>	<b>\$433,914.75</b>
			Resultados del Ejercicio (Ahorro / Desahorro)	\$8,099,471.62	\$0.00
			Resultados de Ejercicios Anteriores	\$0.00	\$433,914.75
			Revalúos	\$0.00	\$0.00
			Reservas	\$0.00	\$0.00
			Rectificaciones de Resultados de Ejercicios Anteriores	\$0.00	\$0.00
			<b>Exceso o Insuficiencia en la Actualización de la Hacienda Pública/Patrimonio</b>	<b>\$0.00</b>	<b>\$0.00</b>
			Resultado por Posición Monetaria	\$0.00	\$0.00
			Resultado por Tenencia de Activos No Monetarios	\$0.00	\$0.00

Bajo protesta de decir verdad declaramos que los Estados Financieros y sus Notas son razonablemente correctos y responsabilidad del emisor.

**Cuenta Pública 2019**  
**Estado Analítico del Activo**  
**Del 1o. de Enero al 31 de Marzo de 2019**  
**(Pesos)**

**Ente Público: INSTITUTO ELECTORAL Y DE PARTICIPACION CIUDADANA DE YUCATÁN**

Concepto	Saldo Inicial	Cargos del Período	Abonos del Período	Saldo Final	Variación del Período
<b>Activo</b>					
<b>Activo Circulante</b>	<b>\$46,313,394.59</b>	<b>\$165,306,010.72</b>	<b>\$164,362,095.57</b>	<b>\$47,257,309.74</b>	<b>\$943,915.15</b>
Efectivo y Equivalentes	\$20,319,254.61	\$111,475,680.16	\$103,961,765.42	\$27,833,169.35	\$7,513,914.74
Derechos a Recibir Efectivo o Equivalentes	\$25,134,159.80	\$53,830,330.56	\$60,280,413.20	\$18,684,077.16	-\$6,450,082.64
Derechos a Recibir Bienes o Servicios	\$44,084.23	\$0.00	\$0.00	\$44,084.23	\$0.00
Inventarios	\$0.00	\$0.00	\$0.00	\$0.00	\$0.00
Almacenes	\$102,616.95	\$0.00	\$102,616.95	\$0.00	-\$102,616.95
Estimación por Pérdida o Deterioro de Activos Circulantes	\$0.00	\$0.00	\$0.00	\$0.00	\$0.00
Otros Activos Circulantes	\$713,279.00	\$0.00	\$17,300.00	\$695,979.00	-\$17,300.00
<b>Activo No Circulante</b>	<b>\$11,131,304.67</b>	<b>\$203,506.15</b>	<b>\$318,107.74</b>	<b>\$11,016,703.08</b>	<b>-\$114,601.59</b>
Inversiones Financieras a Largo Plazo	\$4,762,357.63	\$85,886.14	\$0.00	\$4,848,243.77	\$85,886.14
Derechos a Recibir Efectivo o Equivalentes a Largo Plazo	\$0.00	\$0.00	\$0.00	\$0.00	\$0.00
Bienes Inmuebles, Infraestructura y Construcciones en Proceso	\$2,599,496.32	\$0.00	\$0.00	\$2,599,496.32	\$0.00
Bienes Muebles	\$16,728,148.41	\$52,899.63	\$37,444.61	\$16,743,603.43	\$15,455.02
Activos Intangibles	\$1,191,091.10	\$32,875.49	\$0.00	\$1,223,966.59	\$32,875.49
Depreciación, Deterioro y Amortización Acumulada de Bienes	-\$14,149,788.79	\$31,844.89	\$280,663.13	-\$14,398,607.03	-\$248,818.24
Activos Diferidos	\$0.00	\$0.00	\$0.00	\$0.00	\$0.00
Estimación por Pérdida o Deterioro de Activos No Circulantes	\$0.00	\$0.00	\$0.00	\$0.00	\$0.00
Otros Activos No Circulantes	\$0.00	\$0.00	\$0.00	\$0.00	\$0.00
<b>Total Activo</b>	<b>\$57,444,699.26</b>	<b>\$165,509,516.87</b>	<b>\$164,680,203.31</b>	<b>\$58,274,012.82</b>	<b>\$829,313.56</b>

Bajo protesta de decir verdad declaramos que los Estados Financieros y sus Notas son razonablemente correctos y responsabilidad del emisor.

**Cuenta Pública 2019**  
**Estado Analítico de la Deuda y Otros Pasivos**  
**Del 1o. de Enero al 31 de Marzo de 2019**  
**(Pesos)**

**Ente Público: INSTITUTO ELECTORAL Y DE PARTICIPACION CIUDADANA DE YUCATÁN**

Denominación de las Deudas	Moneda de Contratación	Institución o País Acreedor	Saldo Inicial del Período	Saldo Final del Período
<b>Deuda Pública</b>				
<b>Corto Plazo</b>				
<b>Deuda Interna</b>			<b>\$0.00</b>	<b>\$0.00</b>
Instituciones de Crédito			\$0.00	\$0.00
Títulos y Valores			\$0.00	\$0.00
Arrendamientos Financieros			\$0.00	\$0.00
<b>Deuda Externa</b>			<b>\$0.00</b>	<b>\$0.00</b>
Organismos Financieros Internacionales			\$0.00	\$0.00
Deuda Bilateral			\$0.00	\$0.00
Títulos y Valores			\$0.00	\$0.00
Arrendamientos Financieros			\$0.00	\$0.00
<b>Subtotal a Corto Plazo</b>			<b>\$0.00</b>	<b>\$0.00</b>
<b>Largo Plazo</b>				
<b>Deuda Interna</b>			<b>\$0.00</b>	<b>\$0.00</b>
Instituciones de Crédito			\$0.00	\$0.00
Títulos y Valores			\$0.00	\$0.00
Arrendamientos Financieros			\$0.00	\$0.00
<b>Deuda Externa</b>			<b>\$0.00</b>	<b>\$0.00</b>
Organismos Financieros Internacionales			\$0.00	\$0.00
Deuda Bilateral			\$0.00	\$0.00
Títulos y Valores			\$0.00	\$0.00
Arrendamientos Financieros			\$0.00	\$0.00
<b>Subtotal a Largo Plazo</b>			<b>\$0.00</b>	<b>\$0.00</b>
Otros Pasivos	Peso	Mex.	\$28,384,063.59	\$21,547,820.28
<b>Total Deuda y Otros Pasivos</b>	<b>Peso</b>	<b>Mex.</b>	<b>\$28,384,063.59</b>	<b>\$21,547,820.28</b>

Bajo protesta de decir verdad declaramos que los Estados Financieros y sus Notas son razonablemente correctos y responsabilidad del emisor.

**Cuenta Pública 2019**  
**Estado de Variación en la Hacienda Pública**  
**Del 1o. de Enero al 31 de Marzo de 2019**  
**(Pesos)**

**Ente Público: INSTITUTO ELECTORAL Y DE PARTICIPACION CIUDADANA DE YUCATÁN**

Concepto	Hacienda Pública/Patrimonio Contribuido	Hacienda Pública/Patrimonio o Generado de Ejercicios Anteriores	Hacienda Pública/Patrimonio o Generado del Ejercicio	Exceso o insuficiencia en la actualización de la Hacienda Pública/Patrimonio	Total
<b>Hacienda Pública / Patrimonio Contribuido Neto del Ejercicio Anterior</b>	<b>\$0.00</b>	<b>\$0.00</b>	<b>\$0.00</b>	<b>\$0.00</b>	<b>\$0.00</b>
Aportaciones	\$0.00	\$0.00	\$0.00	\$0.00	\$0.00
Donaciones de Capital	\$0.00	\$0.00	\$0.00	\$0.00	\$0.00
Actualización de la Hacienda Pública/Patrimonio	\$0.00	\$0.00	\$0.00	\$0.00	\$0.00
<b>Hacienda Pública / Patrimonio Generado Neto del Ejercicio Anterior</b>	<b>\$0.00</b>	<b>\$25,778,026.64</b>	<b>\$3,282,609.03</b>	<b>\$0.00</b>	<b>\$29,060,635.67</b>
Resultados del Ejercicio (Ahorro/Desahorro)	\$0.00	\$0.00	\$3,282,609.03	\$0.00	\$3,282,609.03
Resultados de Ejercicios Anteriores	\$0.00	\$23,672,806.23	\$0.00	\$0.00	\$23,672,806.23
Revalúos	\$0.00	\$0.00	\$0.00	\$0.00	\$0.00
Reservas	\$0.00	\$0.00	\$0.00	\$0.00	\$0.00
Rectificaciones de Resultados de Ejercicios Anteriores	\$0.00	\$2,105,220.41	\$0.00	\$0.00	\$2,105,220.41
<b>Exceso o Insuficiencia en la Actualización de la Hacienda Pública/Patrimonio Ne</b>	<b>\$0.00</b>	<b>\$0.00</b>	<b>\$0.00</b>	<b>\$0.00</b>	<b>\$0.00</b>
Resultado por Posición Monetaria	\$0.00	\$0.00	\$0.00	\$0.00	\$0.00
Resultado por Tenencia de Activos No Monetarios	\$0.00	\$0.00	\$0.00	\$0.00	\$0.00
<b>Hacienda Pública/Patrimonio Neto Final del Ejercicio Anterior</b>	<b>\$0.00</b>	<b>\$25,778,026.64</b>	<b>\$3,282,609.03</b>	<b>\$0.00</b>	<b>\$29,060,635.67</b>
<b>Cambios en la Hacienda Pública/Patrimonio Contribuido Neto del Ejercicio</b>	<b>\$0.00</b>	<b>\$0.00</b>	<b>\$0.00</b>	<b>\$0.00</b>	<b>\$0.00</b>
Aportaciones	\$0.00	\$0.00	\$0.00	\$0.00	\$0.00
Donaciones de Capital	\$0.00	\$0.00	\$0.00	\$0.00	\$0.00
Actualización de la Hacienda Pública/Patrimonio	\$0.00	\$0.00	\$0.00	\$0.00	\$0.00
<b>Variaciones de la Hacienda Pública/Patrimonio Generado Neto del Ejercicio</b>	<b>\$0.00</b>	<b>\$2,848,694.29</b>	<b>\$4,816,862.58</b>	<b>\$0.00</b>	<b>\$7,665,556.87</b>
Resultados del Ejercicio (Ahorro/Desahorro)	\$0.00	\$0.00	\$8,099,471.61	\$0.00	\$8,099,471.61
Resultados de Ejercicios Anteriores	\$0.00	\$2,848,694.29	-\$3,282,609.03	\$0.00	-\$433,914.74
Revalúos	\$0.00	\$0.00	\$0.00	\$0.00	\$0.00
Reservas	\$0.00	\$0.00	\$0.00	\$0.00	\$0.00
Rectificaciones a Resultados de Ejercicios Anteriores	\$0.00	\$0.00	\$0.00	\$0.00	\$0.00
<b>Cambios en el Exceso o Insuficiencia en la Actualización de la Hacienda Pública/</b>	<b>\$0.00</b>	<b>\$0.00</b>	<b>\$0.00</b>	<b>\$0.00</b>	<b>\$0.00</b>
Resultado por Posición Monetaria	\$0.00	\$0.00	\$0.00	\$0.00	\$0.00
Resultado por Tenencia de Activos No Monetarios	\$0.00	\$0.00	\$0.00	\$0.00	\$0.00
<b>Hacienda Pública/Patrimonio Neto Final del Ejercicio</b>	<b>\$0.00</b>	<b>\$28,626,720.93</b>	<b>\$8,099,471.61</b>	<b>\$0.00</b>	<b>\$36,726,192.54</b>

Bajo protesta de decir verdad declaramos que los Estados Financieros y sus Notas son razonablemente correctos y responsabilidad del emisor.

**Cuenta Pública 2019**  
**Informe de Pasivos Contingentes**  
**Al 31 de Marzo de 2019**  
**(Pesos)**

**Ente Público: INSTITUTO ELECTORAL Y DE PARTICIPACIÓN CIUDADANA DE YUCATÁN**

« *NO APLICA* »

Bajo protesta de decir verdad declaramos que los Estados Financieros y sus Notas son razonablemente correctos y responsabilidad del emisor.

**Cuenta Pública 2019**

**Notas a los Estados Financieros**

**Al 31 de Marzo de 2019**

**(Pesos)**

**Ente Público: INSTITUTO ELECTORAL Y DE PARTICIPACIÓN CIUDADANA DE YUCATÁN**

**a) NOTAS DE DESGLOSE**

**I) Notas al Estado de Situación Financiera**

**ACTIVO**

**1. EFECTIVO Y EQUIVALENTES**

1111 FONDO FIJO DE CAJA	
C. María Isabel Aguilar Maldonado	\$35,000.00
C.P. Leydi Leticia Duarte Sulub	\$20,000.00

1112 BANCOS/TESORERIA

El saldo al cierre en éste rubro es de **\$ 2'734,701.12** que se integra de la siguiente manera:

- o HSBC 4034607234  
El saldo al cierre es por \$ 2'355,379.93 correspondiente a la chequera para la operación del Instituto.
- o Scotiabank 17001393480

- El saldo al cierre es por \$ 375,400.93 correspondiente a la chequera para el fondo de ahorro del personal del Instituto.
- o Scotiabank 17001529056  
El saldo al cierre es por \$ 3,920.26 correspondiente a la chequera para el pago de nómina al personal del Instituto.
- o Scotiabank 17003174123  
El saldo al cierre es por \$ 0.00 correspondiente a la tarjeta empresarial del Instituto.

#### 1114 INVERSIONES TEMPORALES

El saldo al cierre de éste rubro es de **\$ 25'043,468.24** y se integra de la siguiente manera:

- o Scotiabank Casa de Bolsa  
El saldo al cierre es por \$ 19'861,380.51 correspondiente al contrato de inversión a Corto Plazo. Se registran los intereses correspondientes al presente mes de Marzo.
- o Scotiabank Fondo de Ahorro  
El saldo al cierre es por \$ 5'182,087.73 correspondiente a Fondo de Ahorro acumulado al mes de Marzo de los trabajadores del Instituto, se registran los intereses correspondientes al presente mes de Marzo.

## 2. DERECHOS A RECIBIR EFECTIVO O EQUIVALENTES Y BIENES O SERVICIOS A RECIBIR

### ➤ 1123 Deudores Diversos por Cobrar a Corto Plazo

El saldo al cierre es por **\$ 2'625,496.68** y se integra de la siguiente manera:

DEUDORES DIVERSOS	90 días	180 días	=<365 días	>365 días
DEUDORES CP (OPERATIVO)				
Préstamo F.A. Empleados	\$246,496.90			

Viáticos x Comprobar	\$103,500.00		\$1,600.00	
Otros Deudores x Cobrar C.P.	\$418,253.28			\$1'809,356.50
Gastos por Comprobar	\$46,290.00			
<b>TOTALES</b>	<b>\$814,540.18</b>	<b>\$0.00</b>	<b>\$1,600.00</b>	<b>\$1'809,356.50</b>

La **primera partida** por **\$ 246,496.90** corresponde a préstamos del fondo de ahorro de los empleados del Instituto.

La **segunda partida** corresponde a Viáticos por Comprobar (Operativo) por **\$105,100.00** que se integra de los siguientes funcionarios:

- Mtro. Hidalgo A. Victoria Maldonado por \$1,600.00 correspondiente a la inscripción al Congreso "Balance de los Procesos Electorales" en San Luis Potosí de fecha Junio 2018.
- Dr. Jorge Miguel Valladares Sánchez por \$14,500.00 correspondiente a CDMX, Jalisco y Michoacán del 27 al 31 de Marzo para Intercambio de Experiencias en Materia de Participación Ciudadana.
- Lic. Bernardo José Cano González por \$14,500.00 correspondiente a CDMX, Jalisco y Michoacán del 27 al 31 de Marzo para Intercambio de Experiencias en Materia de Participación Ciudadana.
- Ing. José Gustavo A. Sánchez Cruz por \$10,500.00 correspondiente a Zacatecas del 27 al 29 de Marzo para la Reunión de Trabajo en la Implementación del PREP Interno para el próximo proceso.
- Licda. María del Mar Trejo Pérez por \$2,500.00 correspondiente a VHSA del 25 de Marzo para asistir como panelista en el Conservatorio Institucional.
- Mtra. Delta Alejandra Pacheco Puente por \$10,500.00 correspondiente a Zacatecas del 27 al 29 de Marzo para la Reunión de Trabajo en la Implementación del PREP Interno para el próximo proceso.
- Licda. Emma Janice Pérez Valle por \$11,000.00 correspondiente a CDMX, Jalisco y Michoacán del 27 al 31 de Marzo para Intercambio de Experiencias en Materia de Participación Ciudadana.

- Licda. Elsy María Zapata Trujillo por \$6,500.00 correspondiente a Gastos relacionados con la maestría en Derechos Políticos que se imparte en la sede del IEPAC.
- Licda. Miriam Aracely Alcocer Pacheco por \$8,000.00 correspondiente a Zacatecas del 27 al 29 de Marzo para la Reunión de Trabajo en la Implementación del PREP Interno para el próximo proceso.
- Lic. Christian Rolando Hurtado Can por \$14,500.00 correspondiente a CDMX, Jalisco y Michoacán del 27 al 31 de Marzo para Intercambio de Experiencias en Materia de Participación Ciudadana.
- Licda. Alicia del Pilar Lugo Medina por \$11,000.00 correspondiente a CDMX, Jalisco y Michoacán del 27 al 31 de Marzo para Intercambio de Experiencias en Materia de Participación Ciudadana

La **tercera partida** por **\$2'227,609.78** se integra de la siguiente manera: Al ejercicio 2012 por cuentas por pagar a cargo del Gobierno del Estado de Yucatán por \$1'809,356.50; de Distribuidora Mayorista de Oficinas por -\$0.36 correspondiente a diferencia por depurar; de Compufax, SA de CV por \$8,982.16 corresponde a la varias facturas pagadas x duplicado y al Fideicomiso Fondo de Participación Ciudadana por \$409,271.48 correspondiente publicaciones del Catálogo de Políticas Públicas y Convocatoria Plebiscito Telchac Pblo.

La **cuarta partida** por **\$46,290.00** se integra como sigue: **C. María Isabel Aguilar** Maldonado por \$5,160.00 para la adquisición de 4 lectores de código; **C.P. Leydi Duarte Sulub** por \$26,100.00 del cheque 29090 para el plebiscito del 01 al 31 de Marzo y \$8,630.00 del cheque 29190 para Reembolso de fondo fijo x comprobar; **Mtra. María de Lourdes Rosas Moya** por \$4,000.00 del cheque 28812 para efectuar gastos correspondientes al evento de fecha 19/Diciembre y **C. Marco Antonio Díaz Maldonado** por \$2,400.00 del cheque 29227 para gastos diversos por comprobar.

➤ **1124 Otros ingresos por recupera**

El saldo de **\$1'223,020.73** corresponde al remanente de estímulo fiscal del ejercicio 2010 y 2012; y a la Compensación ISR Anual, se integra como sigue:

CONCEPTO	90 días	180 días	=<365 días	>365 días
Estímulo Fiscal 2010				\$1'219,867.02
Estímulo Fiscal 2012				0.08

ISR Anual a Cargo	\$200.69			
ISR Anual A Favor	\$2,952.94			

- **1129**
- **Multas a partidos políticos**

El saldo al cierre es de **\$ 14'835,559.75** por multas a los diversos partidos políticos y se integra de la siguiente manera:

<b>PARTIDO POLITICO</b>	90 días	180 días	=<365 días	>365 días
Partido del Trabajo (IEPAC)				\$278,772.94
Movimiento Ciudadano (IEPAC)				\$549,500.80
Partido Social Demócrata (IEPAC)				\$910,510.40
<b>Subtotal</b>				<b>\$1'738,784.14</b>
Partido Acción Nacional -Campaña 2018	\$0.00	\$17,458.00	\$500,828.91	
Partido Revolucionario Institucional -Campaña 2018	\$0.00	\$0.00		
Partido del Trabajo -Inf 2017/Campaña 2018		\$0.00	\$5'273,920.47	\$894,125.50

Partido Verde Ecologista de México -Campaña 2018	\$0.00	\$21,191.80	\$1'802,875.32	
Partido Nueva Alianza -Inf Anual 2016 y Campaña 2018	\$0.00	\$21,191.80	\$414,549.44	\$1'308,306.30
Partido Morena -Camp 2018		\$0.00	\$1'882,516.96	
Partido Humanista (INE)				\$138,497.11
Partido Encuentro Social - Campaña 2018		\$0.00	\$807,047.80	
Jorge Armando Gorocica		\$0.00	\$6,286.80	
Julio Anselmo Be Poox		\$0.00	\$7,979.40	
<b>Subtotal</b>	<b>\$0.00</b>	<b>\$59,841.60</b>	<b>\$10'696,005.10</b>	<b>\$2'340,928.91</b>
<b>TOTAL</b>	<b>\$0.00</b>	<b>\$59,841.60</b>	<b>\$10'696,005.10</b>	<b>\$4'079,713.05</b>

Las disminuciones de las multas impuestas por el IEPAC son recuperadas por el INE mediante deducciones periódicas del financiamiento federal.

La recuperación de las multas impuestas por el INE se llevarán a cabo vía descuento del financiamiento estatal que los partidos políticos reciben, y aquellos que no reciban financiamiento estatal por haber perdido su registro aplica lo mencionado arriba.

### 3. 1131 ANTICIPO A PROVEEDORES POR ADQUISICION DE BIENES Y SERVICIOS

El saldo a la fecha es de **\$44,084.23** y se integra de la siguiente manera: Grupo Hotelero Empresarial SA de CV por \$13,600.00 por hospedaje del personal que asistió a la supervisión y recepción de material y boletas electorales; Centrales de Cobranza Hotelera, SA de CV por \$30,484.23 por hospedaje del personal que asistió a la supervisión y recepción de material y boletas electorales; en los dos casos se hicieron reservaciones por un periodo y personal de más que no asistió al evento desde el mes de junio 2018.

### 4. OTROS ACTIVOS CIRCULANTES

#### 1191 VALORES EN GARANTIA

El importe al cierre de mes es de **\$ 695,979.00** y se integra de la siguiente manera:

#### ➤ GASTOS DE OPERACIÓN

PREDIO	PREDIO/CONCEPTO	IMPORTE
Diana Fabiola Moisés Chapur	Edificio Sede IEPAC	\$480,000.00
Manuel Valencia Peniche	Bodega Electoral	\$40,000.00
Luis Edilberto May Hu	Oficina Bodega Izamal	\$2,700.00
Radiomóvil DIPSA, SA de CV	Fianza Celulares Func	\$9,450.00

Comisión Federal de Electricidad	Contrato Energía	\$147,029.00
<b>TOTAL</b>		<b>\$679,179.00</b>

Depósito en Garantía o Fianza por servicios de telefonía celular de funcionarios y energía eléctrica del edificio sede del Instituto por **\$ 156,479.00**

➤ GASTOS DE PROCESO

PREDIO	PREDIO	IMPORTE
Consejos Mpales y Distritales	Distrito I	\$ 3,900.00
Consejos Mpales y Distritales	Distrito VIII	\$ 1,300.00
Consejos Mpales y Distritales	Distrito X	\$ 2,500.00
Consejos Mpales y Distritales	Distrito XI	\$ 3,500.00
Consejos Mpales y Distritales	Distrito XII	\$ 1,500.00
Consejos Mpales y Distritales	Distrito XIV	\$ 1,400.00
Consejos Mpales y Distritales	Distrito XV	\$ 2,700.00
<b>TOTAL</b>		<b>\$16,800.00</b>

**5. 1210 INVERSIONES FINANCIERAS A LARGO PLAZO**

1213 FIDEICOMISO FONDO DE PARTICIPACION

El saldo en la cuenta por **\$ 4'848,243.77** corresponde al Fondo de Participación Ciudadana, no se registraron intereses correspondientes al presente mes de Marzo por no contar con el estado de cuenta bancario a la fecha de cierre.

**6. 1230 BIENES INMUEBLES, 1240 MUEBLES, 1250 INTANGIBLES Y 1260 DEPRECIACION, DETERIORO Y AMORTIZACION ACUMULADA**

RUBRO	%	VALOR HISTORICO	DEPREC. MENSUAL	DEPREC. ACUMULADA
<b>1230 INMUEBLES</b>				
Terrenos		836,734.68	0.00	0.00
Construcc. en Proceso		1'762,761.64	0.00	0.00
<b>Subtotal</b>		<b>2'599,496.32</b>	<b>0.00</b>	<b>0.00</b>
<b>1240 MUEBLES</b>				
<b>Mobiliario y Equipo de Administración</b>				
Muebles de Oficina	10	4'826,828.76	19,720.67	4'065,457.42
Equipo de Cómputo	30	6'976,584.09	50,219.05	6'017,950.04
O. Mobiliario y Equipo Administración	10	334,800.75	2,790.00	155,373.09

<b>Mobiliario y Equipo Educac. y Recreativo</b>				
Equipo y Aparatos Audiovisuales	10	157,326.80	1,276.30	21,923.60
Cámaras Fotog. y Video	10	1'585,699.52	7,611.07	1'223,653.92
O. Mobiliario y Equipo Educativo	10	32,925.07	274.38	20,345.90
<b>Equipo de Transporte</b>				
Vehículos y Equipo Transporte Terrestre	25	2'056,762.11	5,648.70	1'802,573.59
<b>Maquinaria, Otros Eq. y Herramientas</b>				
Sistema AA, Calefacc.	10	9,738.36	81.16	5,723.84
Eq. Comunicación y Telecomunicación	10	367,188.38	2,818.29	97,295.59
Eq. Generación Elect.	10	327,561.84	105.80	324,509.24
Herramientas y Maq.	10	10,094.55	84.12	1,574.84
Otros Eq. Y Muebles	10	58,093.20	484.11	27,110.16

<b>Subtotal</b>		<b>16'743,603.43</b>	<b>91,113.65</b>	<b>13'763,491.26</b>
<b>1250 INTANGIBLES</b>				
Software	5	15,510.68	64.63	4,762.43
Licencias	5	1'208,455.91	2,814.44	630,353.37
<b>Subtotal</b>		<b>1'223,966.59</b>	<b>2,879.07</b>	<b>635,115.80</b>
<b>TOTALES</b>		<b>20'567,066.34</b>	<b>93,992.72</b>	<b>14'398,610.06</b>

- La depreciación se determina con el método de Línea Recta.

## **PASIVO**

### **7. 2100 PASIVO CIRCULANTE**

El pasivo se encuentra integrado de la siguiente manera:

- a) Cuentas por pagar a corto plazo

CONCEPTO	90 días	180 días	=<365 días	>365 días
2111 Remuneraciones y Prestaciones al Personal	124.67			
2112 Proveedores	\$146,027.58			
2117 Retenciones y Contribuciones por Pagar	\$2'238,290.35			
2119 Multas de Partidos por pagar al CNCT	\$0.00	\$13'360,501.75		
<b>TOTAL</b>	<b>\$2'384,442.60</b>	<b>\$13'360,501.75</b>	<b>0.00</b>	<b>0.00</b>

b) 2162 Fondos en Administración a Corto Plazo

El fondo de ahorro de los trabajadores por **\$ 5'802,875.96** se integra de la siguiente manera:

CONCEPTO	90 días	180 días	=<365 días	>365 días
Fondo de Ahorro Empleado	\$993,870.09	\$1'022,785.41	\$808,711.43	
Fondo de Ahorro Patronal	\$993,870.09	\$1'022,785.41	\$808,711.43	
Intereses x Pagar F.A.	\$118,125.68	\$29,761.43	\$4,254.96	

<b>TOTAL</b>	<b>\$2'105,865.86</b>	<b>\$2'075,332.25</b>	<b>\$1'621,677.82</b>	
--------------	-----------------------	-----------------------	-----------------------	--

**II) Notas al Estado de Actividades**

**INGRESOS DE GESTION**

**8. 4221 TRANSFERENCIAS INTERNAS Y ASIGNACIONES AL SECTOR PÚBLICO**

<b>PROGRAMA</b>	<b>Mensual Recibido</b>	<b>Acumulado</b>
Programa de Servicios Personales	6'099,114.00	21'599,487.00
Gastos de Funcionamiento Operativo	1'510,382.00	7'817,494.00
Financiamiento para Partidos Políticos	7'253,053.00	21'759,159.00
Participación Ciudadana	177,950.00	600,210.00
Marco Jurídico Institucional	56,169.00	222,721.00
Servicio Profesional Electoral Nacional	129,012.00	441,968.00
Educación Cívica	144,503.00	325,525.00
Acceso a la Información y Sistema Administración de Archivos y Gestión Documental	22,044.00	160,841.00

<b>TOTAL</b>	<b>15'392,227.00</b>	<b>52'927,405.00</b>
--------------	----------------------	----------------------

### 9. INTERESES GANADOS DE VALORES, CREDITOS, BONOS Y OTROS

Los saldos de la cuenta se integran de la siguiente manera:

<b>4310 INGRESOS FINANCIEROS</b>	<b>IMPORTE</b>
4319-001 HSBC 4034607234	\$ 27,261.42
4319-002 Scotiabank Casa de Bolsa	\$ 295,516.64
4319-003 HSBC Fideicomiso HBMX	\$ 85,886.14
<b>Subtotal</b>	<b>\$ 408,664.20</b>
<b>OTROS INGRESOS Y BENEFICIOS VARIOS</b>	
4390-001 Por excedente de celular	\$ 5,556.00
4390-002 Diferencia en Cambios	\$ 31.33
4390-003 Otros Ingresos	\$ 18,063.60
<b>Subtotal</b>	<b>\$ 23,650.93</b>
<b>TOTAL</b>	<b>\$ 432,315.13</b>

Se registró el interés bancario correspondiente al mes en curso de Casa de Bolsa, de la cuenta HSBC también se registró el mes en curso; de Fideicomiso no se registra el mes en curso pues no se cuenta con el estado de cuenta bancario a la fecha de cierre; y en el rubro de otros ingresos se encuentra la recuperación por diferencias en exceso del servicio telefónico celular a funcionarios y empleados, devoluciones de honorarios de consejeros distritales y venta de papel de desecho.

### **GASTOS Y OTRAS PÉRDIDAS**

#### **10. 5121 MATERIALES DE ADMINISTRACION, EMISION DE DOCUMENTOS Y ARTICULOS OFICIALES**

En éste rubro se devengó la cantidad de **\$86,199.48** de los cuales para la compra de Útiles y Equipos Menores de Tecnología de la Información y Comunicación se pagó \$51,347.07 y para la compra de Papelería y consumibles de oficina, Publicaciones impresas, Material de Limpieza y Material y útiles de enseñanza se pagó \$34,852.41.

#### **11. 5126 COMBUSTIBLE, LUBRICANTES Y ADITIVOS**

Para el cumplimiento de las diversas actividades del Instituto se devengó por éste concepto la cantidad de \$ 177,289.12.

#### **12. 5131 SERVICIOS BASICOS**

Para el buen funcionamiento de las diversas áreas del Instituto se devengó \$109,414.34 por los conceptos de Energía eléctrica, Agua, Telefonía tradicional y celular, Servicio de internet y redes, y Servicios postales y telegráficos.

#### **13. 5132 SERVICIOS DE ARRENDAMIENTO**

##### **ARRENDAMIENTO DE EDIFICIOS**

Para la renta de edificios se erogó **\$ 392,584.60**, los cuales comprenden los predios que ocupa la sede del IEPAC por \$ 346,184.60; la bodega electoral por \$ 46,400.00. La diferencia corresponde a la renta de predios que se utilizaron en el proceso electoral para los Consejos Municipales y Distritales, los cuales fueron finiquitados por \$17,300.00.

ARRENDAMIENTO DE MOBILIARIO Y EQUIPO DE ADMON.

Para la renta de copiadoras para las diversas áreas del Instituto se erogó **\$5,821.25**, correspondiente al mes de enero 2019.

ARRENDAMIENTO DE EQUIPO DE TRANSPORTE

Se pagó por éste concepto la cantidad de **\$172,273.79**, los cuales se integran del Arrendamiento Financiero a favor de Start AF Banregio, S.A. por la cantidad de \$146,443.49 y a favor de Arrendamiento y Soluciones en Activos \$25,830.30.

**14. 5133 SERVICIOS PROFESIONALES, CIENTIFICOS Y TECNICOS Y OTROS SERVICIOS**

En éste rubro se devengó la cantidad de **\$ 155,817.06** que se integran del Servicio de consultoría administrativa y científica por \$15,080.00 por servicio de estrategia de comunicación y evento en Valladolid; Servicios de Capacitación por \$57,080.18 de los cuales para el Diplomado al personal del área de Serv. Personales y Evento en Valladolid se pagó \$14,724.00 y la diferencia para cubrir diversas actividades, materiales, viáticos y hospedaje del personal que imparte la Maestría en Derecho Político por \$42,356.18; para el Servicio de apoyo administrativo y secretarial se pagó \$67,043.36 para la elaboración e impresión de diverso material y por el concepto de Servicio de vigilancia se pagó un total de \$ 16,613.52.

**15. 5134 SERVICIOS FINANCIEROS, BANCARIOS Y COMERCIALES**

En éste rubro se devengó la cantidad de **\$346,741.14** de los cuales corresponde a Seguro vehiculares \$336,229.94 por la renovación del seguro de la flotilla vehicular y la diferencia de \$10,511.20 corresponde a comisiones bancarias y comerciales.

**16. 5135 SERVICIOS DE INSTALACIÓN, REPARACIÓN Y MANTENIMIENTO**

En éste rubro se devengó la cantidad de **\$74,956.38** de los cuales para el Servicio de limpieza y manejo de desechos se erogó \$33,304.40 correspondiente al personal de intendencia; para Conservación y mantenimiento menor de inmuebles \$9,861.48; y Reparación y mantenimiento de equipo de transporte por \$31,790.50.

**17. 5136 SERVICIO DE COMUNICACIÓN SOCIAL Y PBLICIDAD**

En éste rubro de devengó la cantidad de \$37,352.00 en Difusión de radio, televisión y otros medios de mensajes para la Estrategia de Comunicación Digital.

**18. 5137 SERVICIO DE TRASLADO Y VIÁTICOS**

En éste rubro se devengó la cantidad de **\$284,448.48** de los cuáles para Pasajes aéreos nacionales se erogó \$162,952.91 para funcionarios y consejeros que viajaron por diversas comisiones; en Viáticos en el país se erogó \$95,028.56 y para Viáticos para labores de Campo y de Supervisión se erogó \$26,467.01.

**19. 5138 SERVICIOS OFICIALES**

Para el rubro de Congresos y convenciones se devengó la cantidad de \$160,486.00 para la instalación del stand en la FILEY y el Evento en Valladolid.

**20. 5243 FINANCIAMIENTO A PARTIDOS POLÍTICOS**

Por concepto de financiamiento a partidos políticos se erogó:

<b>Partido Politico</b>	<b>Financiamiento Ordinario</b>	<b>Financiamiento Especifico</b>
Partido Acción Nacional	1'914,798.25	134,035.88
Partido Revolucionario Institucional	2'010,382.57	140,726.78
Partido de la Revolución	491,131.62	34,379.21

Democrática		
Partido Verde Ecologista de México	515,462.34	36,082.36
Nueva Alianza	452,787.46	31,695.12
Morena	1'393,992.13	97,579.45
<b>Totales</b>	<b>6'778,554.37</b>	<b>474,498.80</b>

### III) Notas al Estado de Variación en la Hacienda Pública

El Patrimonio Generado del Ejercicio por \$ 8'099,471.62 corresponde al Resultado del Ejercicio (Ahorro/Desahorro) acumulado al 31 de Marzo de 2019.

### IV) Notas al Estado de Flujo de Efectivo

#### Efectivo y Equivalentes

- El análisis de los saldos inicial y final del Flujo de Efectivo en la cuenta de efectivo y equivalente se integra como sigue:

CONCEPTO	2019	2018
Efectivo en Bancos - Tesorería	2'734,701.12	1'800,498.90
Inversiones Temporales	25'043,468.24	45'157,349.32
Fondos Fijos de Caja	55,000.00	55,000.00

<b>Totales</b>	<b>27'833,169.36</b>	<b>47'012,848.22</b>
----------------	----------------------	----------------------

Se adquirió activos durante éste periodo por **\$ 30,186.51** que se integra de Muebles de Oficina por \$3,298.00 (sillón ejecutiva); Equipos Educacional y Recreativo por \$1,186.68 (grabadora reportera) y Licencias Informáticas e Intelectuales por \$25,701.83 (2 licencias office std y 1 licencia corel draw). Se aplicó la baja de Equipos de cómputo y de tecnología de la información por \$37,444.61 (robo y extravío de 3 laptop).

#### b) NOTAS DE MEMORIA

En éste periodo no se tiene registro contable en Cuentas de Orden.

El avance en las Cuentas de Orden Presupuestarias es el siguiente:

<b>LEY DE INGRESOS</b>	<b>2019</b>	<b>2018</b>
LEY DE INGRESOS ESTIMADA	\$184'596,745.00	\$303'000,000.00
LEY DE INGRESOS POR EJECUTAR	\$131'669,340.00	\$8,228.99
MODIFICACIONES A LA LEY DE ING ESTIM	\$0.00	\$20'000,000.00
LEY DE INGRESOS DEVENGADA	\$52'927,405.00	\$322'991,771.01
LEY DE INGRESOS RECAUDADA	\$52'927,405.00	\$322'991,771.01
<b>PRESUPUESTO DE EGRESOS</b>		
PRESUPUESTO DE EGRESOS APROBADO	\$184'596,745.00	\$303'000,000.00

PRESUPUESTO DE EGRESOS POR EJERCER	\$22'340,135.98	\$5'124,629.09
MODIFICACIONES AL PPTO DE EGRESOS	\$12'245,672.17	\$30'428,776.47
PRESUPUESTO DE EGR COMPROMETIDO	\$174'502,281.19	\$328'304,149.37
PRESUPUESTO DE EGRESOS DEVENGADO	\$45'041,244.91	\$323'717,851.97
PRESUPUESTO DE EGRESOS EJERCIDO	\$43'919,409.97	\$322'021,459.12
PRESUPUESTO DE EGRESOS PAGADO	\$43'919,409.97	\$321'977,341.00

### c) NOTAS DE GESTIÓN ADMINISTRATIVA

#### Introducción

#### Panorama Económico y Financiero

#### Autorización e Historia

El 15 de diciembre de 1994, se expidió el Código Electoral del Estado de Yucatán, el cual abrogó el anterior del mismo nombre. Este Código de 1994 desaparece la figura del Colegio Electoral del Congreso del Estado, dando nacimiento al Instituto Electoral del Estado de Yucatán (IEEY), un organismo público autónomo, permanente, con personalidad jurídica y patrimonio propio.

#### Organización y Objeto Social

Somos un organismo autónomo de carácter permanente, dotado de personalidad jurídica y patrimonio propio, depositario de la autoridad electoral, responsable del ejercicio de la función estatal de organizar las elecciones locales con la participación de los partidos políticos y los ciudadanos.

## ORGANIGRAMA

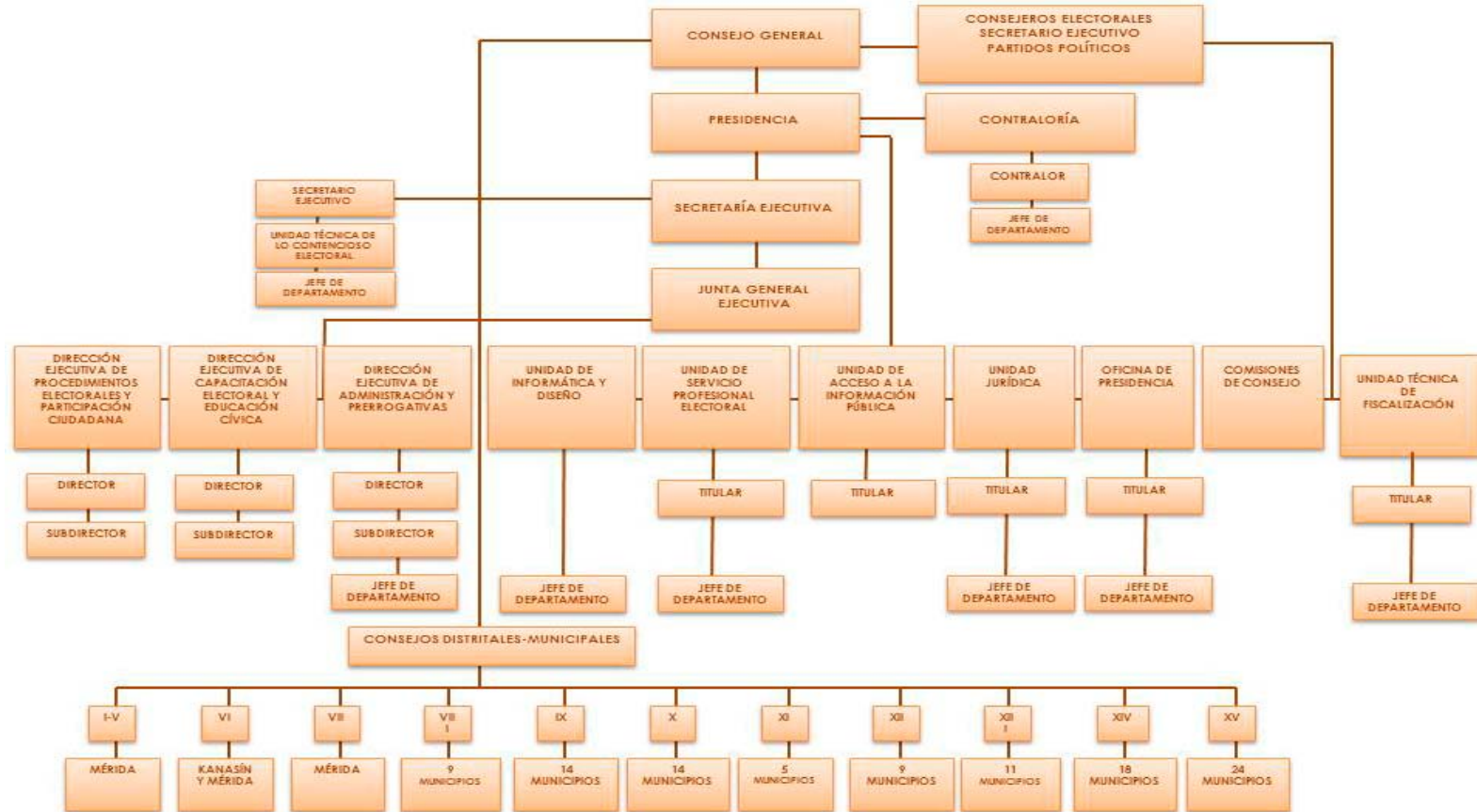

### **Bases de Preparación de los Estados Financieros**

La preparación de los estados financieros es con estricto apego a la normatividad emitida por CONAC y las disposiciones legales aplicables.

### **Políticas de Contabilidad Significativas**

El método de valuación del inventario es Promedio y el sistema es el de Inventario Permanente.

Se revisa periódicamente la Balanza de Comprobación para detectar saldos estáticos y solicitar autorización para su Depuración y Cancelación.

### **Responsabilidad sobre la Presentación Razonable de la Información Contable**

Bajo protesta de decir verdad declaramos que los Estados Financieros y sus Notas son razonablemente correctos y responsabilidad del emisor.

**Cuenta Pública 2019**  
**Ente Público: INSTITUTO ELECTORAL Y DE PARTICIPACION CIUDADANA DE YUCATÁN**  
**Estado Analítico de Ingresos**  
**Del 1o. de Enero al 31 de Marzo de 2019**  
**(Pesos)**

Rubro de Ingresos	Estimado	Ampliaciones y Reducciones	Modificado	Devengado	Recaudado	Diferencia
	1	2	3 = (1 + 2)	4	5	6 = (5 - 1)
Impuestos	\$0.00	\$0.00	\$0.00	\$0.00	\$0.00	\$0.00
Cuotas y Aportaciones de Seguridad Social	\$0.00	\$0.00	\$0.00	\$0.00	\$0.00	\$0.00
Contribuciones de Mejoras	\$0.00	\$0.00	\$0.00	\$0.00	\$0.00	\$0.00
Derechos	\$0.00	\$0.00	\$0.00	\$0.00	\$0.00	\$0.00
Productos	\$0.00	\$0.00	\$0.00	\$0.00	\$0.00	\$0.00
Aprovechamientos	\$0.00	\$0.00	\$0.00	\$0.00	\$0.00	\$0.00
Ingresos por Venta de Bienes, Prestación de Servicios y Otros Ingresos	\$0.00	\$0.00	\$0.00	\$0.00	\$0.00	\$0.00
Participaciones, Aportaciones, Convenios, Incentivos Derivados de la Colaboración	\$0.00	\$0.00	\$0.00	\$0.00	\$0.00	\$0.00
Transferencias, Asignaciones, Subsidios y Subvenciones, y Pensiones y Jubilación	\$52,927,405.00	\$0.00	\$52,927,405.00	\$52,927,405.00	\$52,927,405.00	\$0.00
Ingresos Derivados de Financiamientos	\$0.00	\$0.00	\$0.00	\$0.00	\$0.00	\$0.00
<b>Total</b>	<b>\$52,927,405.00</b>	<b>\$0.00</b>	<b>\$52,927,405.00</b>	<b>\$52,927,405.00</b>	<b>\$52,927,405.00</b>	<b>\$0.00</b>
<b>INGRESOS EXCEDENTES</b>						
	<b>\$0.00</b>	<b>\$0.00</b>	<b>\$0.00</b>	<b>\$0.00</b>	<b>\$0.00</b>	<b>\$0.00</b>
	Estimado	Ampliaciones y Reducciones	Modificado	Devengado	Recaudado	Diferencia
	1	2	3 = (1 + 2)	4	5	6 = (5 - 1)
<b>Ingresos del Gobierno</b>	<b>\$0.00</b>	<b>\$0.00</b>	<b>\$0.00</b>	<b>\$0.00</b>	<b>\$0.00</b>	<b>\$0.00</b>
Impuestos	\$0.00	\$0.00	\$0.00	\$0.00	\$0.00	\$0.00
Cuotas y Aportaciones de Seguridad Social	\$0.00	\$0.00	\$0.00	\$0.00	\$0.00	\$0.00
Contribuciones de Mejoras	\$0.00	\$0.00	\$0.00	\$0.00	\$0.00	\$0.00
Derechos	\$0.00	\$0.00	\$0.00	\$0.00	\$0.00	\$0.00
Productos	\$0.00	\$0.00	\$0.00	\$0.00	\$0.00	\$0.00
Aprovechamientos	\$0.00	\$0.00	\$0.00	\$0.00	\$0.00	\$0.00
Participaciones, Aportaciones, Convenios, Incentivos Derivados de la Colaboración	\$0.00	\$0.00	\$0.00	\$0.00	\$0.00	\$0.00
Transferencias, Asignaciones, Subsidios y Subvenciones, y Pensiones y Jubilación	\$0.00	\$0.00	\$0.00	\$0.00	\$0.00	\$0.00
<b>Ingresos de Organismos y Empresas</b>	<b>\$52,927,405.00</b>	<b>\$0.00</b>	<b>\$52,927,405.00</b>	<b>\$52,927,405.00</b>	<b>\$52,927,405.00</b>	<b>\$0.00</b>
Cuotas y Aportaciones de Seguridad Social	\$0.00	\$0.00	\$0.00	\$0.00	\$0.00	\$0.00
Productos	\$0.00	\$0.00	\$0.00	\$0.00	\$0.00	\$0.00
Ingresos por Venta de Bienes, Prestación de Servicios y Otros Ingresos	\$0.00	\$0.00	\$0.00	\$0.00	\$0.00	\$0.00
Transferencias, Asignaciones, Subsidios y Subvenciones, y Pensiones y Jubilación	\$52,927,405.00	\$0.00	\$52,927,405.00	\$52,927,405.00	\$52,927,405.00	\$0.00
<b>Ingresos Derivados de Financiamiento</b>	<b>\$0.00</b>	<b>\$0.00</b>	<b>\$0.00</b>	<b>\$0.00</b>	<b>\$0.00</b>	<b>\$0.00</b>
Ingresos Derivados de Financiamientos	\$0.00	\$0.00	\$0.00	\$0.00	\$0.00	\$0.00
<b>Total</b>	<b>\$52,927,405.00</b>	<b>\$0.00</b>	<b>\$52,927,405.00</b>	<b>\$52,927,405.00</b>	<b>\$52,927,405.00</b>	<b>\$0.00</b>
<b>INGRESOS EXCEDENTES</b>						
	<b>\$0.00</b>	<b>\$0.00</b>	<b>\$0.00</b>	<b>\$0.00</b>	<b>\$0.00</b>	<b>\$0.00</b>

Bajo protesta de decir verdad declaramos que los Estados Financieros y sus Notas son razonablemente correctos y responsabilidad del emisor.

**Cuenta Pública 2019**  
**Ente Público: INSTITUTO ELECTORAL Y DE PARTICIPACION CIUDADANA DE YUCATÁN**  
**Estado Analítico del Ejercicio del Presupuesto de Egresos**  
**Clasificación Administrativa**  
**Del 1o. de Enero al 31 de Marzo de 2019**  
**(Pesos)**

Concepto	Aprobado 1	Ampliaciones/ (Reducciones) 2	Modificado 3 = (1 + 2)	Devengado 4	Pagado 5	Subejercicio 6 = (3 - 4)
INSTITUTO ELECTORAL Y DE PARTICIPACION CIUDADANA DE YUCATÁN	\$52,927,405.00	\$1,464,350.00	\$54,391,755.00	\$45,041,244.91	\$43,919,409.97	\$9,350,510.09

Bajo protesta de decir verdad declaramos que los Estados Financieros y sus Notas son razonablemente correctos y responsabilidad del emisor.

**Cuenta Pública 2019**  
**Ente Público: INSTITUTO ELECTORAL Y DE PARTICIPACION CIUDADANA DE YUCATÁN**  
**Estado Analítico del Ejercicio del Presupuesto de Egresos**  
**Clasificación Económica (por Tipo de Gasto)**  
**Del 1o. de Enero al 31 de Marzo de 2019**  
**(Pesos)**

Concepto	Aprobado 1	Ampliaciones/ (Reducciones) 2	Modificado 3 = (1 + 2)	Devengado 4	Pagado 5	Subejercicio 6 = (3 - 4)
Gasto Corriente	\$51,374,305.00	\$2,126,877.50	\$53,501,182.50	\$44,955,469.79	\$43,870,475.99	\$8,545,712.71
Gasto de Capital	\$1,553,100.00	-\$662,527.50	\$890,572.50	\$85,775.12	\$48,933.98	\$804,797.38
Amortización de la Deuda y Disminución de Pasivos	\$0.00	\$0.00	\$0.00	\$0.00	\$0.00	\$0.00
Pensiones y Jubilaciones	\$0.00	\$0.00	\$0.00	\$0.00	\$0.00	\$0.00
Participaciones	\$0.00	\$0.00	\$0.00	\$0.00	\$0.00	\$0.00
<b>Total del Gasto</b>	<b>\$52,927,405.00</b>	<b>\$1,464,350.00</b>	<b>\$54,391,755.00</b>	<b>\$45,041,244.91</b>	<b>\$43,919,409.97</b>	<b>\$9,350,510.09</b>

Bajo protesta de decir verdad declaramos que los Estados Financieros y sus Notas son razonablemente correctos y responsabilidad del emisor.

**Cuenta Pública 2019**  
**Ente Público: INSTITUTO ELECTORAL Y DE PARTICIPACION CIUDADANA DE YUCATÁN**  
**Estado Analítico del Ejercicio del Presupuesto de Egresos**  
**Clasificación por Objeto del Gasto (Capítulo y Concepto)**  
**Del 1o. de Enero al 31 de Marzo de 2019**  
**(Pesos)**

Concepto	Aprobado 1	Ampliaciones/ Reducciones 2	Modificado 3 = (1 + 2)	Devengado 4	Pagado 5	Subejercicio 6 = (3 - 4)
<b>Servicios Personales</b>	<b>\$21,599,487.00</b>	<b>\$0.00</b>	<b>\$21,599,487.00</b>	<b>\$18,058,180.48</b>	<b>\$17,261,483.37</b>	<b>\$3,541,306.52</b>
Remuneraciones al Personal de Carácter Permanente	\$11,939,892.00	-\$37,011.25	\$11,902,880.75	\$11,530,199.92	\$11,530,199.92	\$372,680.83
Remuneraciones al Personal de Carácter Transitorio	\$719,754.00	-\$28,953.42	\$690,800.58	\$559,708.14	\$559,708.14	\$131,092.44
Remuneraciones Adicionales y Especiales	\$195,382.00	\$42,297.49	\$237,679.49	\$191,857.19	\$191,857.19	\$45,822.30
Seguridad Social	\$3,367,590.00	\$0.00	\$3,367,590.00	\$2,556,382.17	\$1,759,685.06	\$811,207.83
Otras Prestaciones Sociales y Económicas	\$4,760,165.00	\$30,947.28	\$4,791,112.28	\$2,760,106.56	\$2,760,106.56	\$2,031,005.72
Previsiones	\$0.00	\$0.00	\$0.00	\$0.00	\$0.00	\$0.00
Pago de Estímulos a Servidores Públicos	\$616,704.00	-\$7,280.10	\$609,423.90	\$459,926.50	\$459,926.50	\$149,497.40
<b>Materiales y Suministros</b>	<b>\$2,111,845.00</b>	<b>-\$90,779.84</b>	<b>\$2,021,065.36</b>	<b>\$908,945.50</b>	<b>\$838,522.64</b>	<b>\$1,112,119.86</b>
Materiales de Administración, Emisión de Documentos y Artículos Oficiales	\$1,025,230.00	-\$167,331.99	\$857,898.01	\$191,172.02	\$127,607.13	\$666,725.99
Alimentos y Utensilios	\$146,649.00	\$34,794.59	\$181,443.59	\$94,676.80	\$94,676.80	\$86,766.79
Materias Primas y Materiales de Producción y Comercialización	\$0.00	\$0.00	\$0.00	\$0.00	\$0.00	\$0.00
Materiales y Artículos de Construcción y de Reparación	\$21,994.00	\$2,760.98	\$24,754.98	\$4,118.43	\$3,444.89	\$20,636.55
Productos Químicos, Farmacéuticos y de Laboratorio	\$6,000.00	\$0.00	\$6,000.00	\$1,523.01	\$1,523.01	\$4,476.99
Combustibles, Lubricantes y Aditivos	\$677,924.00	\$36,893.20	\$714,817.20	\$600,797.43	\$600,797.43	\$114,019.77
Vestuario, Blancos, Prendas de Protección y Artículos Deportivos	\$161,180.00	-\$60.00	\$161,120.00	\$0.00	\$0.00	\$161,120.00
Materiales y Suministros para Seguridad	\$0.00	\$0.00	\$0.00	\$0.00	\$0.00	\$0.00
Herramientas, Refacciones y Accesorios Menores	\$72,868.00	\$2,163.58	\$75,031.58	\$16,657.81	\$10,473.38	\$58,373.77
<b>Servicios Generales</b>	<b>\$5,903,814.00</b>	<b>\$2,217,657.14</b>	<b>\$8,121,471.14</b>	<b>\$4,229,184.30</b>	<b>\$4,011,310.47</b>	<b>\$3,892,286.84</b>
Servicios Básicos	\$275,254.00	\$132,898.26	\$408,152.26	\$301,338.12	\$298,478.05	\$106,814.14
Servicios de Arrendamiento	\$721,155.00	\$1,183,075.00	\$1,904,230.00	\$1,709,933.03	\$1,709,933.03	\$194,296.97
Servicios Profesionales, Científicos, Técnicos y Otros Servicios	\$1,449,214.00	-\$39,469.90	\$1,409,744.10	\$297,036.69	\$295,737.69	\$1,112,707.41
Servicios Financieros, Bancarios y Comerciales	\$638,000.00	\$4,442.01	\$642,442.01	\$511,419.50	\$511,419.50	\$131,022.51
Servicios de Instalación, Reparación, Mantenimiento y Conservación	\$285,510.00	\$112,408.46	\$397,918.46	\$191,799.81	\$173,744.05	\$206,118.65
Servicios de Comunicación Social y Publicidad	\$838,000.00	-\$571,313.50	\$266,686.50	\$76,006.00	\$76,006.00	\$190,680.50
Servicios de Traslado y Viáticos	\$754,350.00	\$65,724.19	\$820,074.19	\$385,376.20	\$385,376.20	\$434,697.99
Servicios Oficiales	\$70,026.00	\$135,311.10	\$205,337.10	\$163,368.60	\$163,368.60	\$41,968.50
Otros Servicios Generales	\$872,305.00	\$1,194,581.52	\$2,066,886.52	\$592,906.35	\$397,247.35	\$1,473,980.17
<b>Transferencias, Asignaciones, Subsidios y Otras Ayudas</b>	<b>\$21,759,159.00</b>	<b>\$0.00</b>	<b>\$21,759,159.00</b>	<b>\$21,759,159.51</b>	<b>\$21,759,159.51</b>	<b>-\$0.51</b>
Transferencias Internas y Asignaciones al Sector Público	\$0.00	\$0.00	\$0.00	\$0.00	\$0.00	\$0.00
Transferencias al Resto del Sector Público	\$0.00	\$0.00	\$0.00	\$0.00	\$0.00	\$0.00
Subsidios y Subvenciones	\$0.00	\$0.00	\$0.00	\$0.00	\$0.00	\$0.00
Ayudas Sociales	\$21,759,159.00	\$0.00	\$21,759,159.00	\$21,759,159.51	\$21,759,159.51	-\$0.51
Pensiones y Jubilaciones	\$0.00	\$0.00	\$0.00	\$0.00	\$0.00	\$0.00

**Cuenta Pública 2019**  
**Ente Público: INSTITUTO ELECTORAL Y DE PARTICIPACION CIUDADANA DE YUCATÁN**  
**Estado Analítico del Ejercicio del Presupuesto de Egresos**  
**Clasificación por Objeto del Gasto (Capítulo y Concepto)**  
**Del 1o. de Enero al 31 de Marzo de 2019**  
**(Pesos)**

Concepto	Aprobado 1	Ampliaciones/ (Reducciones) 2	Modificado 3 = (1 + 2)	Devengado 4	Pagado 5	Subejercicio 6 = (3 - 4)
Transferencias a Fideicomisos, Mandatos y Otros Análogos	\$0.00	\$0.00	\$0.00	\$0.00	\$0.00	\$0.00
Transferencias a la Seguridad Social	\$0.00	\$0.00	\$0.00	\$0.00	\$0.00	\$0.00
Donativos	\$0.00	\$0.00	\$0.00	\$0.00	\$0.00	\$0.00
Transferencias al Exterior	\$0.00	\$0.00	\$0.00	\$0.00	\$0.00	\$0.00
<b>Bienes Muebles, Inmuebles e Intangibles</b>	<b>\$1,553,100.00</b>	<b>-\$662,527.50</b>	<b>\$890,572.50</b>	<b>\$85,775.12</b>	<b>\$48,933.98</b>	<b>\$804,797.38</b>
Mobiliario y Equipo de Administración	\$630,600.00	-\$422,902.99	\$207,697.01	\$48,727.84	\$13,073.38	\$158,969.17
Mobiliario y Equipo Educativo y Recreativo	\$46,750.00	\$0.00	\$46,750.00	\$4,171.79	\$2,985.11	\$42,578.21
Equipo e Instrumental Médico y de Laboratorio	\$0.00	\$0.00	\$0.00	\$0.00	\$0.00	\$0.00
Vehículos y Equipo de Transporte	\$600,000.00	\$0.00	\$600,000.00	\$0.00	\$0.00	\$600,000.00
Equipo de Defensa y Seguridad	\$0.00	\$0.00	\$0.00	\$0.00	\$0.00	\$0.00
Maquinaria, Otros Equipos y Herramientas	\$3,250.00	\$0.00	\$3,250.00	\$0.00	\$0.00	\$3,250.00
Activos Biológicos	\$0.00	\$0.00	\$0.00	\$0.00	\$0.00	\$0.00
Bienes Inmuebles	\$0.00	\$0.00	\$0.00	\$0.00	\$0.00	\$0.00
Activos Intangibles	\$272,500.00	-\$239,624.51	\$32,875.49	\$32,875.49	\$32,875.49	\$0.00
<b>Inversión Pública</b>	<b>\$0.00</b>	<b>\$0.00</b>	<b>\$0.00</b>	<b>\$0.00</b>	<b>\$0.00</b>	<b>\$0.00</b>
Obra Pública en Bienes de Dominio Público	\$0.00	\$0.00	\$0.00	\$0.00	\$0.00	\$0.00
Obra Pública en Bienes Propios	\$0.00	\$0.00	\$0.00	\$0.00	\$0.00	\$0.00
Proyectos Productivos y Acciones de Fomento	\$0.00	\$0.00	\$0.00	\$0.00	\$0.00	\$0.00
<b>Inversiones Financieras y Otras Provisiones</b>	<b>\$0.00</b>	<b>\$0.00</b>	<b>\$0.00</b>	<b>\$0.00</b>	<b>\$0.00</b>	<b>\$0.00</b>
Inversiones para el Fomento de Actividades Productivas	\$0.00	\$0.00	\$0.00	\$0.00	\$0.00	\$0.00
Acciones y Participaciones de Capital	\$0.00	\$0.00	\$0.00	\$0.00	\$0.00	\$0.00
Compra de Títulos y Valores	\$0.00	\$0.00	\$0.00	\$0.00	\$0.00	\$0.00
Concesión de Préstamos	\$0.00	\$0.00	\$0.00	\$0.00	\$0.00	\$0.00
Inversiones en Fideicomisos, Mandatos y Otros Análogos	\$0.00	\$0.00	\$0.00	\$0.00	\$0.00	\$0.00
Otras Inversiones Financieras	\$0.00	\$0.00	\$0.00	\$0.00	\$0.00	\$0.00
Provisiones para Contingencias y Otras Erogaciones Especiales	\$0.00	\$0.00	\$0.00	\$0.00	\$0.00	\$0.00
<b>Participaciones y Aportaciones</b>	<b>\$0.00</b>	<b>\$0.00</b>	<b>\$0.00</b>	<b>\$0.00</b>	<b>\$0.00</b>	<b>\$0.00</b>
Participaciones	\$0.00	\$0.00	\$0.00	\$0.00	\$0.00	\$0.00
Aportaciones	\$0.00	\$0.00	\$0.00	\$0.00	\$0.00	\$0.00
Convenios	\$0.00	\$0.00	\$0.00	\$0.00	\$0.00	\$0.00
<b>Deuda Pública</b>	<b>\$0.00</b>	<b>\$0.00</b>	<b>\$0.00</b>	<b>\$0.00</b>	<b>\$0.00</b>	<b>\$0.00</b>
Amortización de la Deuda Pública	\$0.00	\$0.00	\$0.00	\$0.00	\$0.00	\$0.00
Intereses de la Deuda Pública	\$0.00	\$0.00	\$0.00	\$0.00	\$0.00	\$0.00
Comisiones de la Deuda Pública	\$0.00	\$0.00	\$0.00	\$0.00	\$0.00	\$0.00

**Cuenta Pública 2019**  
**Ente Público: INSTITUTO ELECTORAL Y DE PARTICIPACION CIUDADANA DE YUCATÁN**  
**Estado Analítico del Ejercicio del Presupuesto de Egresos**  
**Clasificación por Objeto del Gasto (Capítulo y Concepto)**  
**Del 1o. de Enero al 31 de Marzo de 2019**  
**(Pesos)**

Concepto	Aprobado 1	Ampliaciones/ (Reducciones) 2	Modificado 3 = (1 + 2)	Devengado 4	Pagado 5	Subejercicio 6 = (3 - 4)
Gastos de la Deuda Pública	\$0.00	\$0.00	\$0.00	\$0.00	\$0.00	\$0.00
Costo por Coberturas	\$0.00	\$0.00	\$0.00	\$0.00	\$0.00	\$0.00
Apoyos Financieros	\$0.00	\$0.00	\$0.00	\$0.00	\$0.00	\$0.00
Adeudos de Ejercicios Fiscales Anteriores (Adefas)	\$0.00	\$0.00	\$0.00	\$0.00	\$0.00	\$0.00
<b>Total del Gasto</b>	<b>\$52,927,405.00</b>	<b>\$1,464,350.00</b>	<b>\$54,391,755.00</b>	<b>\$45,041,244.91</b>	<b>\$43,919,409.97</b>	<b>\$9,350,510.09</b>

Bajo protesta de decir verdad declaramos que los Estados Financieros y sus Notas son razonablemente correctos y responsabilidad del emisor.

**Cuenta Pública 2019**  
**Ente Público: INSTITUTO ELECTORAL Y DE PARTICIPACION CIUDADANA DE YUCATÁN**  
**Estado Analítico del Ejercicio del Presupuesto de Egresos**  
**Clasificación Funcional (Finalidad y Función)**  
**Del 1o. de Enero al 31 de Marzo de 2019**  
**(Pesos)**

Concepto	Aprobado 1	Ampliaciones/ (Reducciones) 2	Modificado 3 = (1 + 2)	Devengado 4	Pagado 5	Subejercicio 6 = (3 - 4)
<b>Gobierno</b>	<b>\$52,927,405.00</b>	<b>\$1,464,350.00</b>	<b>\$54,391,755.00</b>	<b>\$45,041,244.91</b>	<b>\$43,919,409.97</b>	<b>\$9,350,510.09</b>
Legislación	\$0.00	\$0.00	\$0.00	\$0.00	\$0.00	\$0.00
Justicia	\$0.00	\$0.00	\$0.00	\$0.00	\$0.00	\$0.00
Coordinación de la Política de Gobierno	\$52,766,564.00	\$1,625,171.00	\$54,391,735.00	\$45,041,244.91	\$43,919,409.97	\$9,350,490.09
Relaciones Exteriores	\$0.00	\$0.00	\$0.00	\$0.00	\$0.00	\$0.00
Asuntos Financieros y Hacendarios	\$0.00	\$0.00	\$0.00	\$0.00	\$0.00	\$0.00
Seguridad Nacional	\$0.00	\$0.00	\$0.00	\$0.00	\$0.00	\$0.00
Asuntos de Orden Público y Seguridad Interior	\$0.00	\$0.00	\$0.00	\$0.00	\$0.00	\$0.00
Otros Servicios Generales	\$160,841.00	-\$160,821.00	\$20.00	\$0.00	\$0.00	\$20.00
<b>Desarrollo Social</b>	<b>\$0.00</b>	<b>\$0.00</b>	<b>\$0.00</b>	<b>\$0.00</b>	<b>\$0.00</b>	<b>\$0.00</b>
Protección Ambiental	\$0.00	\$0.00	\$0.00	\$0.00	\$0.00	\$0.00
Vivienda y Servicios a la Comunidad	\$0.00	\$0.00	\$0.00	\$0.00	\$0.00	\$0.00
Salud	\$0.00	\$0.00	\$0.00	\$0.00	\$0.00	\$0.00
Recreacion, Cultura y Otras Manifestaciones Sociales	\$0.00	\$0.00	\$0.00	\$0.00	\$0.00	\$0.00
Educación	\$0.00	\$0.00	\$0.00	\$0.00	\$0.00	\$0.00
Protección Social	\$0.00	\$0.00	\$0.00	\$0.00	\$0.00	\$0.00
Otros Asuntos Sociales	\$0.00	\$0.00	\$0.00	\$0.00	\$0.00	\$0.00
<b>Desarrollo Económico</b>	<b>\$0.00</b>	<b>\$0.00</b>	<b>\$0.00</b>	<b>\$0.00</b>	<b>\$0.00</b>	<b>\$0.00</b>
Asuntos Económicos, Comerciales y Laborales en General	\$0.00	\$0.00	\$0.00	\$0.00	\$0.00	\$0.00
Agropecuaria, Silvicultura, Pesca y Caza	\$0.00	\$0.00	\$0.00	\$0.00	\$0.00	\$0.00
Combustible y Energía	\$0.00	\$0.00	\$0.00	\$0.00	\$0.00	\$0.00
Minería, Manufacturas y Construcción	\$0.00	\$0.00	\$0.00	\$0.00	\$0.00	\$0.00
Transporte	\$0.00	\$0.00	\$0.00	\$0.00	\$0.00	\$0.00
Comunicaciones	\$0.00	\$0.00	\$0.00	\$0.00	\$0.00	\$0.00
Turismo	\$0.00	\$0.00	\$0.00	\$0.00	\$0.00	\$0.00
Ciencia, Tecnología e Innovación	\$0.00	\$0.00	\$0.00	\$0.00	\$0.00	\$0.00
Otras Industrias y Otros Asuntos Económicos	\$0.00	\$0.00	\$0.00	\$0.00	\$0.00	\$0.00
<b>Otras No Clasificadas en Funciones Anteriores</b>	<b>\$0.00</b>	<b>\$0.00</b>	<b>\$0.00</b>	<b>\$0.00</b>	<b>\$0.00</b>	<b>\$0.00</b>
Transacciones de la Deuda Pública / Costo Financiero de la Deuda	\$0.00	\$0.00	\$0.00	\$0.00	\$0.00	\$0.00
Transferencias, Participaciones y Aportaciones Entre Diferentes Niveles y ór	\$0.00	\$0.00	\$0.00	\$0.00	\$0.00	\$0.00
Saneamiento del Sistema Financiero	\$0.00	\$0.00	\$0.00	\$0.00	\$0.00	\$0.00
Adeudos de Ejercicios Fiscales Anteriores	\$0.00	\$0.00	\$0.00	\$0.00	\$0.00	\$0.00
<b>Total del Gasto</b>	<b>\$52,927,405.00</b>	<b>\$1,464,350.00</b>	<b>\$54,391,755.00</b>	<b>\$45,041,244.91</b>	<b>\$43,919,409.97</b>	<b>\$9,350,510.09</b>

Bajo protesta de decir verdad declaramos que los Estados Financieros y sus Notas son razonablemente correctos y responsabilidad del emisor.

**Cuenta Pública 2019**  
**Ente Público: INSTITUTO ELECTORAL Y DE PARTICIPACION CIUDADANA DE YUCATÁN**  
**Estado Analítico del Ejercicio del Presupuesto de Egresos**  
**Gasto por Categoría Programática**  
**Del 1o. de Enero al 31 de Marzo de 2019**  
**(Pesos)**

Concepto	Aprobado 1	Ampliaciones/ (Reducciones) 2	Modificado 3 = (1 + 2)	Devengado 4	Pagado 5	Subejercicio 6 = (3 - 4)
<b>Programas</b>	<b>\$0.00</b>	<b>\$0.00</b>	<b>\$0.00</b>	<b>\$0.00</b>	<b>\$0.00</b>	<b>\$0.00</b>
<b>Subsidio Sector Social y Privado o Entidades Federativas y Municipios</b>	<b>\$0.00</b>	<b>\$0.00</b>	<b>\$0.00</b>	<b>\$0.00</b>	<b>\$0.00</b>	<b>\$0.00</b>
Sujetos a Reglas de Operación	\$0.00	\$0.00	\$0.00	\$0.00	\$0.00	\$0.00
Otros Subsidios	\$0.00	\$0.00	\$0.00	\$0.00	\$0.00	\$0.00
<b>Desempeño de Las Funciones</b>	<b>\$24,116,357.00</b>	<b>\$949,362.61</b>	<b>\$25,065,719.61</b>	<b>\$19,115,764.75</b>	<b>\$18,092,667.67</b>	<b>\$5,949,954.86</b>
Prestación de Servicios Públicos	\$0.00	\$0.00	\$0.00	\$0.00	\$0.00	\$0.00
Provisión de Bienes Públicos	\$0.00	\$0.00	\$0.00	\$0.00	\$0.00	\$0.00
Planeación, Seguimiento y Evaluación de Políticas Públicas	\$0.00	\$0.00	\$0.00	\$0.00	\$0.00	\$0.00
Promoción y Fomento	\$0.00	\$0.00	\$0.00	\$0.00	\$0.00	\$0.00
Regulación y Supervisión	\$0.00	\$0.00	\$0.00	\$0.00	\$0.00	\$0.00
Funciones de Las Fuerzas Armadas (Únicamente Gobierno Federal)	\$0.00	\$0.00	\$0.00	\$0.00	\$0.00	\$0.00
Específicos	\$24,116,357.00	\$949,362.61	\$25,065,719.61	\$19,115,764.75	\$18,092,667.67	\$5,949,954.86
Proyectos de Inversión	\$0.00	\$0.00	\$0.00	\$0.00	\$0.00	\$0.00
<b>Administrativos y de Apoyo</b>	<b>\$28,811,048.00</b>	<b>\$514,987.39</b>	<b>\$29,326,035.39</b>	<b>\$25,925,480.16</b>	<b>\$25,826,742.30</b>	<b>\$3,400,555.23</b>
Apoyo al Proceso Presupuestario y para Mejorar la Eficiencia Institucional	\$28,811,048.00	\$514,987.39	\$29,326,035.39	\$25,925,480.16	\$25,826,742.30	\$3,400,555.23
Apoyo a la Función Pública y al Mejoramiento de la Gestión	\$0.00	\$0.00	\$0.00	\$0.00	\$0.00	\$0.00
Operaciones Ajenas	\$0.00	\$0.00	\$0.00	\$0.00	\$0.00	\$0.00
<b>Compromisos</b>	<b>\$0.00</b>	<b>\$0.00</b>	<b>\$0.00</b>	<b>\$0.00</b>	<b>\$0.00</b>	<b>\$0.00</b>
Obligaciones de Cumplimiento de Resolución Jurisdiccional	\$0.00	\$0.00	\$0.00	\$0.00	\$0.00	\$0.00
Desastres Naturales	\$0.00	\$0.00	\$0.00	\$0.00	\$0.00	\$0.00
<b>Obligaciones</b>	<b>\$0.00</b>	<b>\$0.00</b>	<b>\$0.00</b>	<b>\$0.00</b>	<b>\$0.00</b>	<b>\$0.00</b>
Pensiones y Jubilaciones	\$0.00	\$0.00	\$0.00	\$0.00	\$0.00	\$0.00
Aportaciones a la Seguridad Social	\$0.00	\$0.00	\$0.00	\$0.00	\$0.00	\$0.00
Aportaciones a Fondos de Estabilización	\$0.00	\$0.00	\$0.00	\$0.00	\$0.00	\$0.00
Aportaciones a Fondos de Inversión y Reestructura de Pensiones	\$0.00	\$0.00	\$0.00	\$0.00	\$0.00	\$0.00
<b>Programas de Gasto Federalizado (Gobierno Federal)</b>	<b>\$0.00</b>	<b>\$0.00</b>	<b>\$0.00</b>	<b>\$0.00</b>	<b>\$0.00</b>	<b>\$0.00</b>
Gasto Federalizado	\$0.00	\$0.00	\$0.00	\$0.00	\$0.00	\$0.00
Participaciones a Entidades Federativas y Municipios	\$0.00	\$0.00	\$0.00	\$0.00	\$0.00	\$0.00
Costo Financiero, Deuda o Apoyos a Deudores y Ahorradores de la Banca	\$0.00	\$0.00	\$0.00	\$0.00	\$0.00	\$0.00
Adeudos de Ejercicios Fiscales Anteriores	\$0.00	\$0.00	\$0.00	\$0.00	\$0.00	\$0.00
<b>Total del Gasto</b>	<b>\$52,927,405.00</b>	<b>\$1,464,350.00</b>	<b>\$54,391,755.00</b>	<b>\$45,041,244.91</b>	<b>\$43,919,409.97</b>	<b>\$9,350,510.09</b>

Bajo protesta de decir verdad declaramos que los Estados Financieros y sus Notas son razonablemente correctos y responsabilidad del emisor.

**Cuenta Pública 2019**  
**Ente Público: INSTITUTO ELECTORAL Y DE PARTICIPACION CIUDADANA DE YUCATÁN**  
**Estado Analítico del Ejercicio del Presupuesto de Egresos**  
**Indicadores de Postura Fiscal**  
**Del 1o. de Enero al 31 de Marzo de 2019**  
**(Pesos)**

Concepto	Estimado	Devengado	Pagado
<b>I. Ingresos Presupuestarios (I=1+2)</b>	<b>\$52,927,405.00</b>	<b>\$52,927,405.00</b>	<b>\$52,927,405.00</b>
1. Ingresos del Gobierno de la Entidad Federativa	\$52,927,405.00	\$52,927,405.00	\$52,927,405.00
2. Ingresos del Sector Paraestatal	\$0.00	\$0.00	\$0.00
<b>II. Egresos Presupuestarios (II=3+4)</b>	<b>\$52,927,405.00</b>	<b>\$45,041,244.91</b>	<b>\$43,919,409.97</b>
3. Egresos del Gobierno de la Entidad Federativa	\$52,927,405.00	\$45,041,244.91	\$43,919,409.97
4. Egresos del Sector Paraestatal	\$0.00	\$0.00	\$0.00
<b>III. Balance Presupuestario (Superávit o Déficit) (III = I- II)</b>	<b>\$0.00</b>	<b>\$7,886,160.09</b>	<b>\$9,007,995.03</b>
Concepto	Estimado	Devengado	Pagado
<b>III. Balance Presupuestario (Superávit o Déficit)</b>	<b>\$0.00</b>	<b>\$7,886,160.09</b>	<b>\$9,007,995.03</b>
IV. Intereses, Comisiones y Gastos de la Deuda	\$0.00	\$0.00	\$0.00
<b>V. Balance Primario (Superávit o Déficit) (V= III- IV)</b>	<b>\$0.00</b>	<b>\$7,886,160.09</b>	<b>\$9,007,995.03</b>
Concepto	Estimado	Devengado	Pagado
A. Financiamiento	\$0.00	\$0.00	\$0.00
B. Amortización de la Deuda	\$0.00	\$0.00	\$0.00
<b>C. Endeudamiento ó Desendeudamiento (C = A- B)</b>	<b>\$0.00</b>	<b>\$0.00</b>	<b>\$0.00</b>

Bajo protesta de decir verdad declaramos que los Estados Financieros y sus Notas son razonablemente correctos y responsabilidad del emisor.

**Cuenta Pública 2019**  
**Relación de Bienes Muebles que integran el Patrimonio**  
**Al 31 de Marzo de 2019**  
**(pesos)**

**Ente Público: INSTITUTO ELECTORAL Y DE PARTICIPACIÓN CIUDADANA DE YUCATÁN**

Código	Descripción del Bien Mueble	Valor en libros
IPEP 01 180309 4784	Gabinete Universal de 3 repisas	25.82
IPEP 01 240409 4785	Aire Acondicionado Minisplit de 26000 Btus(Hi Wall)	90.83
IPEP 01 240409 4786	Aire Acondicionado Minisplit de 26000 Btus(Hi Wall)	90.83
IPEP 01 240409 4787	Aire Acondicionado Minisplit de 26000 Btus(Hi Wall)	90.83
IEPA 01 070509 4789	Silla Firenze S-308 GAT	17.65
IPEP 01 200509 4790	Ventilador Industrial Linke	53.33
IPEP 01 200509 4791	Ventilador Industrial Linke	53.33
IPEP 01 160609 4792	Silla Mod- Paris Con Brazos S-307GA	29.64
IPEP 01 180609 4793	Telefono Mitel 5312 IP Phone	71.82
IPEP 01 180609 4794	Telefono Mitel 5312 IP Phone	71.82
IPEP 01 240609 4795	Aire Acondicionado Minisplit de 36000 Btus LXCM25 Celing de 2 Ton. Lennox	279.45
IPEP 01 240609 4796	Aire Acondicionado Minisplit de 36000 Btus LXCM25 Celing de 2 Ton. Lennox	279.45
IPEP 01 240609 4797	Aire Acondicionado Minisplit de 36000 Btus LXCM25 Celing de 2 Ton. Lennox	279.45
IPEP 01 300609 4798	Trituradora de Papel Fellowes PS70	93.72
IPEP 01 250809 4801	Clima Minisplit LG de 36000 BTUS	545.83
IPEP 01 260809 4802	Telefono Mitel 5312 IP Phone con Adaptador 120v	115.24
IPEP 01 260809 4803	Telefono Mitel 5312 IP Phone con Adaptador 120v.	115.24
IPEP 01 250909 4805	Archivero Junior nogal rojo	62.73
IPEP 01 250909 4806	Archivero Junior nogal rojo	62.73
IPEP 01 300909 4807	Telefono Dark Gray 5201	98.11
IPEP 01 071009 4810	trituradora Fellowes Ps70	218.69
IPEP 01 081009 4811	Archivero Metalico de 2 Gav. Color arena	101.06
IPEP 01 081009 4813	Archivero Metalico de 2 Gav. Color arena	101.06
IPEP 01 081009 4814	Archivero Metalico de 2 Gav. Color arena	101.06
IPEP 01 081009 4815	Archivero Metalico de 2 Gav. Color arena	101.06
IPEP 01 081009 4816	Archivero Metalico de 2 Gav. Color arena	101.06
IPEP 01 081009 4817	Archivero Metalico de 2 Gav. Color arena	101.06
IPEP 01 081009 4818	Archivero Metalico de 2 Gav. Color arena	101.06
IPEP 01 081009 4819	Archivero Metalico de 2 Gav. Color arena	101.06
IPEP 01 081009 4820	Archivero Metalico de 2 Gav. Color arena	101.06
IPEP 01 081009 4821	Archivero Metalico de 2 Gav. Color arena	101.06
IPEP 01 081009 4822	Archivero Metalico de 2 Gav. Color arena	101.06
IPEP 01 081009 4823	Archivero Metalico de 2 Gav. Color arena	101.06
IPEP 01 081009 4824	Archivero Metalico de 2 Gav. Color arena	101.06
IPEP 01 081009 4826	Archivero Metalico de 2 Gav. Color arena	101.06
IPEP 01 081009 4827	Archivero Metalico de 2 Gav. Color arena	101.06
IPEP 01 081009 4828	Archivero Metalico de 2 Gav. Color arena	101.06
IPEP 01 081009 4829	Archivero Metalico de 2 Gav. Color arena	101.06

**Cuenta Pública 2019**  
**Relación de Bienes Muebles que integran el Patrimonio**  
**Al 31 de Marzo de 2019**  
**(pesos)**

**Ente Público: INSTITUTO ELECTORAL Y DE PARTICIPACIÓN CIUDADANA DE YUCATÁN**

Código	Descripción del Bien Mueble	Valor en libros
IPEP 01 081009 4830	Archivero Metalico de 2 Gav. Color arena	101.06
IPEP 01 081009 4831	Archivero Metalico de 2 Gav. Color arena	101.06
IPEP 01 081009 4832	Archivero Metalico de 2 Gav. Color arena	101.06
IPEP 01 081009 4833	Archivero Metalico de 2 Gav. Color arena	101.06
IPEP 01 081009 4834	Archivero Metalico de 2 Gav. Color arena	101.06
IPEP 01 081009 4835	Archivero Metalico de 2 Gav. Color arena	101.06
IPEP 01 091009 4836	Archivero Metálico de 3 gav. Color arena	129.02
IPEP 01 091009 4837	Archivero Metálico de 3 gav. Color arena	129.02
IPEP 01 091009 4838	Archivero Metálico de 3 gav. Color arena	129.02
IPEP 01 091009 4839	Archivero Metálico de 3 gav. Color arena	129.02
IPEP 01 091009 4840	Archivero Metálico de 3 gav. Color arena	129.02
IPEP 01 091009 4841	Archivero Metálico de 3 gav. Color arena	129.02
IPEP 01 091009 4842	Archivero Metálico de 3 gav. Color arena	129.02
IPEP 01 091009 4843	Archivero Metálico de 3 gav. Color arena	129.02
IPEP 01 091009 4844	Archivero Metálico de 3 gav. Color arena	129.02
IPEP 01 091009 4845	Archivero Metálico de 3 gav. Color arena	129.02
IPEP 01 091009 4846	Archivero Metálico de 3 gav. Color arena	129.02
IPEP 01 091009 4847	Archivero Metálico de 3 gav. Color arena	129.02
IPEP 01 091009 4848	Archivero Metálico de 3 gav. Color arena	129.02
IPEP 01 091009 4849	Archivero Metálico de 3 gav. Color arena	129.02
IPEP 01 151009 4850	Mesa Life Time Mediana	45.03
IPEP 01 151009 4852	Mesa Life Time Mediana	45.03
IPEP 01 151009 4853	Mesa Life Time Mediana	45.03
IPEP 01 151009 4854	Mesa Life Time Mediana	45.03
IPEP 01 151009 4855	Mesa Life Time Mediana	45.03
IPEP 01 151009 4856	Mesa Life Time Mediana	45.03
IPEP 01 151009 4857	Mesa Life Time Mediana	45.03
IPEP 01 151009 4858	Mesa Life Time Mediana	45.03
IPEP 01 151009 4859	Mesa Life Time Mediana	45.03
IPEP 01 151009 4860	Mesa Life Time Mediana	45.03
IPEP 01 151009 4861	Mesa Life Time Mediana	45.03
IPEP 01 151009 4862	Mesa Life Time Mediana	45.03
IPEP 01 151009 4863	Mesa Life Time Mediana	45.03
IPEP 01 151009 4864	Mesa Life Time Mediana	45.03
IPEP 01 151009 4865	Mesa Life Time Mediana	45.03
IPEP 01 151009 4866	Mesa Life Time Mediana	45.03
IPEP 01 151009 4867	Mesa Life Time Mediana	45.03
IPEP 01 151009 4868	Mesa Life Time Mediana	45.03

**Cuenta Pública 2019**  
**Relación de Bienes Muebles que integran el Patrimonio**  
**Al 31 de Marzo de 2019**  
**(pesos)**

**Ente Público: INSTITUTO ELECTORAL Y DE PARTICIPACIÓN CIUDADANA DE YUCATÁN**

Código	Descripción del Bien Mueble	Valor en libros
IPEP 01 151009 4869	Mesa Life Time Mediana	45.03
IPEP 01 151009 4870	Mesa Life Time Mediana	45.03
IPEP 01 151009 4871	Mesa Life Time Mediana	45.03
IPEP 01 151009 4872	Mesa Life Time Mediana	45.03
IPEP 01 151009 4873	Mesa Life Time Mediana	45.03
IPEP 01 151009 4874	Mesa Life Time Mediana	45.03
IPEP 01 151009 4875	Mesa Life Time Mediana	45.03
IPEP 01 151009 4876	Mesa Life Time Mediana	45.03
IPEP 01 151009 4877	Mesa Life Time Mediana	45.03
IPEP 01 151009 4879	Mesa Life Time Mediana	45.03
IPEP 01 151009 4880	Mesa Life Time Mediana	45.03
IPEP 01 151009 4881	Mesa Life Time Mediana	45.03
IPEP 01 151009 4882	Mesa Life Time Mediana	45.03
IPEP 01 151009 4883	Mesa Life Time Mediana	45.03
IPEP 01 151009 4884	Mesa Life Time Mediana	45.03
IPEP 01 151009 4885	Mesa Life Time Mediana	45.03
IPEP 01 151009 4886	Mesa Life Time Mediana	45.03
IPEP 01 151009 4887	Mesa Life Time Mediana	45.03
IPEP 01 151009 4888	Mesa Life Time Mediana	45.03
IPEP 01 151009 4889	Mesa Life Time Mediana	45.03
IPEP 01 151009 4890	Mesa Life Time Mediana	45.03
IPEP 01 151009 4891	Mesa Life Time Mediana	45.03
IPEP 01 151009 4892	Mesa Life Time Mediana	45.03
IPEP 01 151009 4893	Mesa Life Time Mediana	45.03
IPEP 01 151009 4895	Mesa Life Time Mediana	45.03
IPEP 01 151009 4896	Mesa Life Time Mediana	45.03
IPEP 01 151009 4897	Mesa Life Time Mediana	45.03
IPEP 01 151009 4898	Mesa Life Time Mediana	45.03
IPEP 01 151009 4899	Mesa Life Time Mediana	45.03
IPEP 01 151009 4900	Mesa Life Time Mediana	45.03
IPEP 01 151009 4902	Mesa Life Time Mediana	45.03
IPEP 01 151009 4903	Mesa Life Time Mediana	45.03
IPEP 01 151009 4904	Mesa Life Time Mediana	45.03
IPEP 01 151009 4905	Mesa Life Time Mediana	45.03
IPEP 01 151009 4906	Mesa Life Time Mediana	45.03
IPEP 01 151009 4907	Mesa Life Time Mediana	45.03
IPEP 01 151009 4908	Mesa Life Time Mediana	45.03
IPEP 01 151009 4909	Mesa Life Time Mediana	45.03

**Cuenta Pública 2019**  
**Relación de Bienes Muebles que integran el Patrimonio**  
**Al 31 de Marzo de 2019**  
**(pesos)**

**Ente Público: INSTITUTO ELECTORAL Y DE PARTICIPACIÓN CIUDADANA DE YUCATÁN**

Código	Descripción del Bien Mueble	Valor en libros
IPEP 01 151009 4910	Mesa Life Time Mediana	45.03
IPEP 01 151009 4912	Mesa Life Time Mediana	45.03
IPEP 01 151009 4913	Mesa Life Time Mediana	45.03
IPEP 01 151009 4914	Mesa Life Time Mediana	45.03
IPEP 01 151009 4915	Mesa Life Time Mediana	45.03
IPEP 01 151009 4916	Mesa Life Time Mediana	45.03
IPEP 01 151009 4917	Mesa Life Time Mediana	45.03
IPEP 01 151009 4918	Mesa Life Time Mediana	45.03
IPEP 01 151009 4919	Mesa Life Time Mediana	45.03
IPEP 01 151009 4921	Mesa Life Time Grande	76.75
IPEP 01 151009 4922	Mesa Life Time Grande	76.75
IPEP 01 151009 4923	Mesa Life Time Grande	76.75
IPEP 01 151009 4924	Sillón Ejecutivo de Piel	104.94
IPEP 01 221009 4925	Sillón Ejecutivo de Piel	98.34
IPEP 01 221009 4926	Silla de visita Pliana negra	26.97
IPEP 01 221009 4927	Silla de visita Pliana negra	26.97
IPEP 01 221009 4928	Silla de visita Pliana negra	26.97
IPEP 01 221009 4929	Silla de visita Pliana negra	26.97
IPEP 01 221009 4930	Porta CPU Nogal Rojo	9.66
IPEP 01 221009 4931	Porta CPU Nogal Rojo	9.66
IPEP 01 221009 4932	Mesa redonda de 1.20 de diámetro Nogal Rojo	78.33
IPEP 01 221009 4933	Módulo Directivo Presidente Nogal Rojo con Credenza	244.72
IPEP 01 221009 4934	Librero sobre Credenza en Negro Nogal rojo	130.48
IPEP 01 221009 4935	Librero de piso 4 compartimentos negro nogal rojo	103.91
IPEP 01 221009 4936	Porta teclado corredizo Nogal Rojo	26.83
IPEP 01 231009 4937	Banca de visita de 3 plazas Pliana	114.71
IPEP 01 231009 4938	Escritorio metálico 1.20 x 60 en Nogal Rojo	99.28
IPEP 01 231009 4940	Escritorio metálico 1.20 x 60 en Nogal Rojo	99.28
IPEP 01 231009 4941	Escritorio metálico 1.20 x 60 en Nogal Rojo	99.28
IPEP 01 231009 4942	Escritorio metálico 1.20 x 60 en Nogal Rojo	99.28
IPEP 01 231009 4943	Escritorio metálico 1.20 x 60 en Nogal Rojo	99.28
IPEP 01 231009 4944	Escritorio metálico 1.20 x 60 en Nogal Rojo	99.28
IPEP 01 231009 4945	Escritorio metálico 1.20 x 60 en Nogal Rojo	99.28
IPEP 01 291009 4946	Multifuncional J3680 c/fax y Auricular HPOJ-CB071 A	102.46
IPEP 01 291009 4947	Multifuncional J3680 c/fax y Auricular HPOJ-CB071 A	102.46
IPEP 01 291009 4949	Multifuncional J3680 c/fax y Auricular HPOJ-CB071 A	102.46
IPEP 01 291009 4950	Multifuncional J3680 c/fax y Auricular HPOJ-CB071 A	102.46
IPEP 01 291009 4951	Multifuncional J3680 c/fax y Auricular HPOJ-CB071 A	102.46

**Cuenta Pública 2019**  
**Relación de Bienes Muebles que integran el Patrimonio**  
**Al 31 de Marzo de 2019**  
**(pesos)**

**Ente Público: INSTITUTO ELECTORAL Y DE PARTICIPACIÓN CIUDADANA DE YUCATÁN**

Código	Descripción del Bien Mueble	Valor en libros
IPEP 01 291009 4954	Multifuncional J3680 c/fax y Auricular HPOJ-CB071 A	102.46
IPEP 01 291009 4956	Multifuncional J3680 c/fax y Auricular HPOJ-CB071 A	102.46
IPEP 01 291009 4960	Multifuncional J3680 c/fax y Auricular HPOJ-CB071 A	102.46
IPEP 01 041109 4965	Módulo de Atención con Bandera Impreso	805.00
IPEP 01 041109 4966	Módulo de Exposición con Velcro	1,148.85
IPEP 01 041109 4967	Módulo Escritorio Peninsular Nogal Rojo Ejecutivo	107.94
IPEP 01 041109 4968	Módulo Escritorio Peninsular Nogal Rojo Ejecutivo	107.94
IPEP 01 041109 4969	Módulo Escritorio Peninsular Nogal Rojo Ejecutivo	107.94
IPEP 01 041109 4970	Archivero de Melamina Negro Nogal Rojo JR:	66.91
IPEP 01 041109 4971	Archivero de Melamina Negro Nogal Rojo JR:	66.91
IPEP 01 041109 4972	Archivero de Melamina Negro Nogal Rojo JR:	66.91
IEPA 01 131109 4973	Módulo escritorio l/peninsula semi ejecutivo color nogal rojo	107.94
IEPA 01 131109 4974	Módulo escritorio l/peninsula semi ejecutivo color nogal rojo	107.94
IEPA 01 131109 4975	Módulo escritorio l/peninsula semi ejecutivo color nogal rojo	107.94
IEPA 01 131109 4976	Archivero Junior nogal rojo	66.91
IEPA 01 131109 4977	Archivero Junior nogal rojo	66.91
IEPA 01 131109 4978	Módulo presidente c/cajones librero s/credenza y librero vertical c/entrepaños	574.90
IEPA 01 131109 4979	Mesas de juntas redonda de patas curvas en color nogal rojo	89.52
IPEP 01 131109 4980	Mesas de juntas redonda de patas curvas en color nogal rojo	89.52
IPEP 01 131109 4982	Escritorios melaminicos de 1.50 x 60 c/cajón y archivo en color nogal rojo	117.21
IPEP 01 131109 4983	Escritorios melaminicos de 1.50 x 60 c/cajón y archivo en color nogal rojo	117.21
IPEP 01 131109 4984	Escritorios melaminicos de 1.50 x 60 c/cajón y archivo en color nogal rojo	138.46
IPEP 01 131109 4985	Escritorios melaminicos de 1.50 x 60 c/cajón y archivo en color nogal rojo	138.46
IPEP 01 131109 4987	Silla Genova	23.33
IPEP 01 131109 4988	Silla Genova	23.33
IPEP 01 131109 4989	Silla Genova	23.33
IPEP 01 131109 4994	Silla Genova	23.33
IPEP 01 131109 4995	Silla Genova	23.33
IPEP 01 131109 4996	Silla Genova	23.33
IPEP 01 131109 4997	Silla Genova	23.33
IPEP 01 131109 4998	Silla Genova	23.33
IPEP 01 131109 4999	Silla Genova	23.33
IPEP 01 131109 5001	Silla Genova	23.33
IPEP 01 131109 5002	Silla Genova	23.33
IPEP 01 131109 5003	Silla Genova	23.33
IPEP 01 131109 5005	Silla Genova	23.33
IPEP 01 131109 5007	Silla Genova	23.33
IPEP 01 131109 5010	Silla Genova	23.33

**Cuenta Pública 2019**  
**Relación de Bienes Muebles que integran el Patrimonio**  
**Al 31 de Marzo de 2019**  
**(pesos)**

**Ente Público: INSTITUTO ELECTORAL Y DE PARTICIPACIÓN CIUDADANA DE YUCATÁN**

Código	Descripción del Bien Mueble	Valor en libros
IEPA 01 131109 5014	Silla Genova	23.33
IPEP 01 131109 5015	Silla Genova	23.33
IEPA 01 131109 5016	Silla Genova	23.33
IPEP 01 131109 5017	Silla Genova	23.33
IEPA 01 131109 5018	Silla Genova	23.33
IEPA 01 131109 5019	Silla Genova	23.33
IPEP 01 131109 5021	Frigobar de 2"	133.27
IPEP 01 181109 5022	Horno de microondas LG	59.93
IPEP 01 181109 5025	Silla de Piel Giratoria	59.93
IPEP 01 181109 5026	Silla de Piel Giratoria	59.93
IPEP 01 181109 5027	Silla de Piel Giratoria	59.93
IPEP 01 181109 5029	Silla de Piel Giratoria	59.93
IEPA 01 181109 5030	Silla de Piel Giratoria	59.93
IPEP 01 181109 5031	Silla de Piel Giratoria	59.93
IPEP 01 181109 5032	1 Sillón Ejecutivo de Piel	119.93
IPEP 01 191109 5034	Equipo de Aire Acondicionado Mini Split de 18,000 btus	635.36
IPEP 01 191109 5035	Equipo de Aire Acondicionado Mini Split de 18,000 btus	635.36
IPEP 01 191109 5037	Equipo de Aire Acondicionado Mini Split de 18,000 btus	635.36
IPEP 01 191109 5038	Equipo de Aire Acondicionado Mini Split de 36,000 btus	1,028.52
IPEP 01 191109 5039	Equipo de Aire Acondicionado Mini Split de 36,000 btus	1,028.52
IPEP 01 191109 5040	Equipo de aire acondicionado Mini Split de 24,000 btus	753.23
IPEP 01 191109 5041	Equipo de Aire Acondicionado Mini Split de 60,000 btus	1,935.45
IPEP 01 211109 5042	Friego bar mabe	164.33
IPEP 01 211109 5043	Mesa Life Time Mediana	51.67
IPEP 01 211109 5044	Mesa Life Time Mediana	51.67
IPEP 01 211109 5045	Mesa Life Time Mediana	51.67
IPEP 01 211109 5046	Mesa Life Time Mediana	51.67
IPEP 01 211109 5047	Mesa Life Time Mediana	51.67
IPEP 01 211109 5048	Mesa Life Time Mediana	51.67
IPEP 01 211109 5049	Mesa Life Time Mediana	51.67
IPEP 01 211109 5050	Mesa Life Time Mediana	51.67
IPEP 01 211109 5051	Mesa Life Time Mediana	51.67
IPEP 01 211109 5052	Mesa Life Time Mediana	51.67
IPEP 01 211109 5053	Mesa Life Time Grande	86.59
IPEP 01 211109 5055	Mesa Life Time Grande	86.59
IPEP 01 211109 5056	Mesa Life Time Grande	86.59
IPEP 01 211109 5057	Mesa Life Time Grande	86.59
IPEP 01 211109 5058	Mesa Life Time Grande	86.59

**Cuenta Pública 2019**  
**Relación de Bienes Muebles que integran el Patrimonio**  
**Al 31 de Marzo de 2019**  
**(pesos)**

**Ente Público: INSTITUTO ELECTORAL Y DE PARTICIPACIÓN CIUDADANA DE YUCATÁN**

Código	Descripción del Bien Mueble	Valor en libros
IPEP 01 211109 5059	Mesa Life Time Grande	86.59
IPEP 01 211109 5060	Mesa Life Time Grande	86.59
IPEP 01 211109 5061	Mesa Life Time Grande	86.59
IPEP 01 211109 5062	Mesa Life Time Grande	86.59
IPEP 01 251109 5063	Balcon cosmo cristal "Felise" tabaco	167.83
IPEP 01 271109 5065	Recepción Metálica con cubierta en Melamina	199.25
IPEP 01 281109 5066	Escritorio p/oficina 180x90x76 MDF nuez marca Fortuna	421.57
IPEP 01 011209 5069	Sillón Ejecutivo base trineo	136.96
IPEP 01 011209 5070	Sillón Ejecutivo base trineo	136.96
IPEP 01 011209 5071	Sillón Ejecutivo base trineo	136.96
IPEP 01 011209 5072	Sillón Ejecutivo base trineo	136.96
IPEP 01 011209 5073	Sillón Ejecutivo base trineo	136.96
IPEP 01 011209 5074	Sillón Ejecutivo base trineo	136.96
IPEP 01 011209 5075	Sillón Ejecutivo base trineo	136.96
IPEP 01 011209 5077	Sillón Ejecutivo respaldo alto	153.88
IPEP 01 011209 5078	Sillón Ejecutivo respaldo alto	153.88
IPEP 01 011209 5079	Sillón Ejecutivo respaldo alto	153.88
IPEP 01 011209 5080	Sillón Ejecutivo respaldo alto	153.88
IPEP 01 011209 5081	Sillón Ejecutivo respaldo alto	153.88
IPEP 01 011209 5082	Sillón Ejecutivo respaldo bajo	138.66
IPEP 01 011209 5083	Sillón Ejecutivo respaldo bajo	138.66
IPEP 01 011209 5090	Archivero Junior nogal rojo	79.04
IPEP 01 011209 5091	Archivero Junior nogal rojo	79.04
IPEP 01 011209 5092	Archivero Junior nogal rojo	79.04
IPEP 01 011209 5093	Archivero Junior nogal rojo	79.04
IPEP 01 011209 5094	Archivero Junior nogal rojo	79.04
IPEP 01 011209 5095	Archivero Junior nogal rojo	79.04
IPEP 01 011209 5096	Archivero melaminico de 4 gavetas en color bordeoux oficio	187.77
IPEP 01 011209 5097	Escritorio peninsula melaminico en "L" de 1.50 x 1.59 en color nogal rojo	77.62
IPEP 01 011209 5098	Escritorio peninsula melaminico en "L" de 1.50 x 1.59 en color nogal rojo	77.62
IPEP 01 011209 5099	Credenza melaminica de 1.50 de frente en color nogal rojo	79.69
IPEP 01 011209 5100	Credenza melaminica de 1.50 de frente en color nogal rojo	79.69
IPEP 01 011209 5101	Módulo Presidente melaminico en color nogal rojo(escritorio,puentey credenza	330.37
IPEP 01 011209 5102	Escritorio melaminico de 1.50 x 60 y .75 de dos cajones en color nogal rojo	116.87
IPEP 01 011209 5103	Escritorio melaminico de 1.50 x 60 y .75 de dos cajones en color nogal rojo	116.87
IPEP 01 011209 5105	Archivero Melamina Jr. Negro	79.04
IPEP 01 011209 5106	Archivero Melamina Jr. Negro	79.04
IPEP 01 011209 5107	Librero melaminico ejecutivo nogal rojo	159.39

**Cuenta Pública 2019**  
**Relación de Bienes Muebles que integran el Patrimonio**  
**Al 31 de Marzo de 2019**  
**(pesos)**

**Ente Público: INSTITUTO ELECTORAL Y DE PARTICIPACIÓN CIUDADANA DE YUCATÁN**

Código	Descripción del Bien Mueble	Valor en libros
IPEP 01 011209 5108	Librero melaminico ejecutivo nogal rojo	159.39
IPEP 01 011209 5109	Lateral melaminico península nogal rojo	36.22
IPEP 01 011209 5110	Lateral melaminico península nogal rojo	36.22
IPEP 01 071209 5111	Horno de microondas General Electric	57.97
IEPA 01 071209 5112	Horno de microondas General Electric	57.97
IPEP 01 071209 5113	Horno de microondas General Electric	57.97
IPEP 01 091209 5114	Horno de microondas General Electric	58.05
IPEP 01 091209 5115	Frigobar mabe	184.88
IPEP 01 111209 5116	Silla de visita acojinada en asiento y respaldo y tapizada en pliana negra	38.81
IPEP 01 111209 5117	Silla de visita acojinada en asiento y respaldo y tapizada en pliana negra	38.81
IPEP 01 111209 5118	Silla de visita acojinada en asiento y respaldo y tapizada en pliana negra	38.81
IPEP 01 111209 5119	Silla de visita acojinada en asiento y respaldo y tapizada en pliana negra	38.81
IPEP 01 111209 5120	Mesa Redonda 1.20 pata curva color bordeaux	100.74
IPEP 01 111209 5121	Mesa Redonda 1.20 pata curva color nogal rojo	100.74
IPEP 01 111209 5122	Archivero melaminico 4 gavetas en nogal rojo tamaño oficina	187.77
IPEP 01 111209 5123	Silla de visita c/ brazos tapizada en pliana negro	39.67
IPEP 01 111209 5124	Silla de visita c/ brazos tapizada en pliana negro	39.67
IPEP 01 111209 5126	Silla de visita c/ brazos tapizada en pliana negro	39.67
IPEP 01 111209 5127	Sillón operativo c/ brazos tapizada en pliana negro	88.91
IPEP 01 111209 5128	Sillón operativo c/ brazos tapizada en pliana negro	88.91
IPEP 01 111209 5129	Sillón operativo c/ brazos tapizada en pliana negro	88.91
IPEP 01 111209 5130	Sillón operativo c/ brazos tapizada en pliana negro	88.91
IPEP 01 111209 5131	Sillón operativo c/ brazos tapizada en pliana negro	88.91
IPEP 01 111209 5134	Escritorio metálico con cubierta de melamina en color encino oscuro(1.20x60	104.79
IPEP 01 111209 5135	Escritorio metálico con cubierta de melamina en color encino oscuro(1.20x60	104.79
IPEP 01 111209 5136	Escritorio metálico con cubierta de melamina en color encino oscuro(1.20x60	104.79
IPEP 01 111209 5137	Escritorio metálico con cubierta de melamina en color encino oscuro(1.20x60	104.79
IPEP 01 111209 5138	Escritorio metálico con cubierta de melamina en color encino oscuro(1.20x60	104.79
IPEP 01 111209 5139	Escritorio metálico con cubierta de melamina en color encino oscuro(1.20x60	104.79
IPEP 01 111209 5140	Escritorio metálico con cubierta de melamina en color encino oscuro(1.20x60	104.79
IPEP 01 111209 5141	Escritorio metálico con cubierta de melamina en color encino oscuro(1.20x60	104.79
IPEP 01 111209 5142	Escritorio metálico con cubierta de melamina en color encino oscuro(1.20x60	104.79
IPEP 01 111209 5143	Escritorio metálico con cubierta de melamina en color encino oscuro(1.20x60	104.79
IPEP 01 141209 5146	Escritorio península en forma de bala en color nogal rojo de 1.50 x .60	85.49
IPEP 01 141209 5147	Librero Presidente melaminico en color nogal rojo, c/puertas flipper door	176.13
IPEP 01 141209 5148	Archivero melaminico oficina de 4 cajones en color nogal rojo	187.76
IPEP 01 141209 5149	Archivero melaminico oficina de 4 cajones en color nogal rojo	187.76
IPEP 01 171209 5152	Extintor de polvo Quimico seco abc de 6.0 kg	48.04

**Cuenta Pública 2019**  
**Relación de Bienes Muebles que integran el Patrimonio**  
**Al 31 de Marzo de 2019**  
**(pesos)**

**Ente Público: INSTITUTO ELECTORAL Y DE PARTICIPACIÓN CIUDADANA DE YUCATÁN**

Código	Descripción del Bien Mueble	Valor en libros
IPEP 01 171209 5153	Extintor de polvo Quimico seco abc de 6.0 kg	48.04
IPEP 01 171209 5154	Extintor de polvo Quimico seco abc de 6.0 kg	48.04
IPEP 01 171209 5155	Extintor de polvo Quimico seco abc de 6.0 kg	48.04
IPEP 01 171209 5156	Extintor de polvo Quimico seco abc de 6.0 kg	48.04
IPEP 01 171209 5157	Extintor de gas carbonico co2 tipo bc de 10 lbs.(4.5kgs)	237.19
IPEP 01 171209 5158	Extintor de gas carbónico co2 tipo bc de 10 lbs. (4.5 kg)	237.19
IPEP 01 171209 5159	Extintor de polvo Quimico seco abc de 6.0 kg	48.04
IPEP 01 171209 5160	Extintor de polvo Quimico seco abc de 6.0 kg	48.04
IPEP 01 171209 5161	Extintor de polvo Quimico seco abc de 6.0 kg	48.04
IPEP 01 171209 5162	Extintor de polvo Quimico seco abc de 6.0 kg	48.04
IPEP 01 171209 5163	Extintor de polvo Quimico seco abc de 6.0 kg	48.04
IPEP 01 171209 5164	Extintor de polvo Quimico seco abc de 6.0 kg	48.04
IPEP 01 171209 5165	Extintor de polvo Quimico seco abc de 6.0 kg	48.04
IPEP 01 171209 5166	Cenicero acabado espejo tipo basurero	64.68
IPEP 01 171209 5167	Cenicero acabado espejo tipo basurero	64.68
IPEP 01 171209 5168	Cenicero acabado espejo tipo basurero	64.68
IPEP 01 171209 5169	Cenicero acabado espejo tipo basurero	64.68
IPEP 01 171209 5171	Suministro de interfon con 2 teléfonos	258.66
IPEP 01 171209 5172	Teléfono Panasonic series KX	21.56
IPEP 01 171209 5173	Teléfono Panasonic series KX	21.56
IPEP 01 171209 5174	Teléfono Panasonic series KX	21.56
IPEP 01 171209 5175	Teléfono Panasonic series KX	21.56
IPEP 01 171209 5176	Teléfono Panasonic series KX	21.56
IPEP 01 171209 5177	Teléfono Panasonic series KX	21.56
IPEP 01 191209 5178	Mesa de cómputo 40x60x67 color arena encino oscuro	33.46
IPEP 01 191209 5179	Mesa de cómputo 40x60x67 color arena encino oscuro	33.46
IPEP 01 231209 5180	Aire acondicionado minisplitn12,000 btus. Mod. 5j122cd	517.50
IPEP 01 231209 5181	Aire acondicionado minisplit 12,000 btus. Mod. 5j122cd	517.50
IPEP 01 231209 5182	Aire acondicionado minisplit 12,000 btus. Mod. 5j122cd	517.50
IPEP 01 311209 5186	Silla Plegable Negra	17.43
IPEP 01 311209 5187	Silla Plegable Negra	17.43
IPEP 01 311209 5188	Silla Plegable Negra	17.43
IPEP 01 311209 5189	Silla Plegable Negra	17.43
IPEP 01 311209 5190	Silla Plegable Negra	17.43
IPEP 01 311209 5191	Silla Plegable Negra	17.43
IPEP 01 311209 5192	Silla Plegable Negra	17.43
IPEP 01 311209 5193	Silla Plegable Negra	17.43
IPEP 01 311209 5194	Silla Plegable Negra	17.43

**Cuenta Pública 2019**  
**Relación de Bienes Muebles que integran el Patrimonio**  
**Al 31 de Marzo de 2019**  
**(pesos)**

**Ente Público: INSTITUTO ELECTORAL Y DE PARTICIPACIÓN CIUDADANA DE YUCATÁN**

Código	Descripción del Bien Mueble	Valor en libros
IPEP 01 311209 5195	Silla Plegable Negra	17.43
IPEP 01 311209 5196	Silla Plegable Negra	17.43
IPEP 01 311209 5197	Silla Plegable Negra	17.43
IPEP 01 311209 5198	Silla Plegable Negra	17.43
IPEP 01 311209 5199	Silla Plegable Negra	17.43
IPEP 01 311209 5201	Silla Plegable Negra	17.43
IPEP 01 311209 5204	Silla Plegable Negra	17.43
IPEP 01 311209 5205	Silla Plegable Negra	17.43
IPEP 01 311209 5206	Silla Plegable Negra	17.43
IPEP 01 311209 5208	Silla Plegable Negra	17.43
IPEP 01 311209 5211	Silla Plegable Negra	17.43
IPEP 01 311209 5214	Silla Plegable Negra	17.43
IPEP 01 311209 5215	Silla Plegable Negra	17.43
IPEP 01 311209 5216	Silla Plegable Negra	17.43
IPEP 01 311209 5217	Silla Plegable Negra	17.43
IPEP 01 311209 5221	Silla Plegable Negra	17.43
IPEP 01 311209 5222	Silla Plegable Negra	17.43
IPEP 01 311209 5223	Silla Plegable Negra	17.43
IPEP 01 311209 5224	Silla Plegable Negra	17.43
IPEP 01 311209 5225	Silla Plegable Negra	17.43
IPEP 01 311209 5226	Silla Plegable Negra	17.43
IPEP 01 311209 5230	Silla Plegable Negra	17.43
IPEP 01 311209 5233	Silla Plegable Negra	17.43
IPEP 01 311209 5237	Silla Plegable Negra	17.43
IPEP 01 311209 5240	Silla Plegable Negra	17.43
IPEP 01 311209 5241	Silla Plegable Negra	17.43
IPEP 01 311209 5242	Silla Plegable Negra	17.43
IPEP 01 311209 5243	Silla Plegable Negra	17.43
IPEP 01 311209 5244	Silla Plegable Negra	17.43
IPEP 01 311209 5246	Silla Plegable Negra	17.43
IPEP 01 311209 5247	Silla Plegable Negra	17.43
IPEP 01 311209 5248	Silla Plegable Negra	17.43
IPEP 01 311209 5250	Silla Plegable Negra	17.43
IPEP 01 311209 5251	Silla Plegable Negra	17.43
IPEP 01 311209 5253	Silla Plegable Negra	17.43
IPEP 01 311209 5254	Silla Plegable Negra	17.43
IPEP 01 311209 5258	Silla Plegable Negra	17.43
IPEP 01 311209 5259	Silla Plegable Negra	17.43

**Cuenta Pública 2019**  
**Relación de Bienes Muebles que integran el Patrimonio**  
**Al 31 de Marzo de 2019**  
**(pesos)**

**Ente Público: INSTITUTO ELECTORAL Y DE PARTICIPACIÓN CIUDADANA DE YUCATÁN**

Código	Descripción del Bien Mueble	Valor en libros
IPEP 01 311209 5260	Silla Plegable Negra	17.43
IPEP 01 311209 5261	Silla Plegable Negra	17.43
IPEP 01 311209 5262	Silla Plegable Negra	17.43
IPEP 01 311209 5263	Silla Plegable Negra	17.43
IPEP 01 311209 5264	Silla Plegable Negra	17.43
IPEP 01 311209 5266	Silla Plegable Negra	17.43
IPEP 01 311209 5267	Silla Plegable Negra	17.43
IPEP 01 311209 5268	Silla Plegable Negra	17.43
IPEP 01 311209 5269	Silla Plegable Negra	17.43
IPEP 01 311209 5272	Silla Plegable Negra	17.43
IPEP 01 311209 5274	Silla Plegable Negra	17.43
IPEP 01 311209 5275	Silla Plegable Negra	17.43
IPEP 01 311209 5276	Silla Plegable Negra	17.43
IPEP 01 311209 5277	Silla Plegable Negra	17.43
IPEP 01 311209 5278	Silla Plegable Negra	17.43
IPEP 01 311209 5280	Silla Plegable Negra	17.43
IPEP 01 311209 5281	Silla Plegable Negra	17.43
IPEP 01 311209 5282	Silla Plegable Negra	17.43
IPEP 01 311209 5283	Silla Plegable Negra	17.43
IPEP 01 311209 5284	Silla Plegable Negra	17.43
IPEP 01 311209 5285	Archivero metálico de 2 gavetas en color negro	150.48
IPEP 01 311209 5286	Archivero metálico de 2 gavetas en color negro	150.48
IPEP 01 311209 5287	Archivero metálico de 4 gavetas en color negro	221.00
IPEP 01 311209 5288	Archivero metálico de 4 gavetas en color negro	221.00
IPEP 01 311209 5289	Archivero metálico de 4 gavetas en color negro	221.00
IPEP 01 311209 5290	Archivero metálico de 3 gavetas en color negro	186.53
IPEP 01 311209 5292	Archivero Junior nogal rojo	94.10
IPEP 01 300110 5296	Lateral melaminico peninsula nogal rojo	56.07
IPEP 01 300110 5297	Escritorio melaminico negro nogal rojo 1.20 x 60	207.83
IPEP 01 300110 5298	Escritorio melaminico negro nogal rojo 1.20 x 60	207.83
IPEP 01 030210 5300	Biogenerador de Ozono voltaje de alimentación 12 v.	287.10
IPEP 01 040210 5301	Guillotina Quartet de 15" Plastic	56.74
IPEP 01 150210 5301	Archivero Metálico de 4 gacetas color beige	252.96
IPEP 01 150210 5302	Archivero Metálico de 4 gacetas color beige	252.96
IPEP 01 150210 5303	Archivero Metálico de 4 gacetas color beige	252.96
IPEP 01 150210 5304	Archivero Metálico de 4 gacetas color beige	252.96
IPEP 01 150210 5305	Archivero Metálico de 4 gacetas color beige	252.96
IPEPA01 150210 5307	Silla secretarial Ergonómica Black Mesh	68.29

**Cuenta Pública 2019**  
**Relación de Bienes Muebles que integran el Patrimonio**  
**Al 31 de Marzo de 2019**  
**(pesos)**

**Ente Público: INSTITUTO ELECTORAL Y DE PARTICIPACIÓN CIUDADANA DE YUCATÁN**

Código	Descripción del Bien Mueble	Valor en libros
IPEP 01 150210 5309	Silla secretarial Ergonómica Black Mesh	68.29
IPEP 01 150210 5310	Silla secretarial Ergonómica Black mesh	68.29
IPEP 01 150210 5311	Silla secretarial Ergonómica Black Mesh	68.29
IPEP 01 150210 5315	Silla secretarial Ergonómica Black Mesh	68.29
IPEP 01 230210 5317	Escritorio melaminico peninsula nogal rojo	123.35
IPEP 01 230210 5318	Recorte Lateral melaminico peninsula nogal rojo	61.67
IPEP 01 230210 5319	Silla secretarialnegra	164.27
IPEP 01 230210 5320	Silla de visita s/brazos tapizada negro	48.91
IPEP 01 230210 5321	Silla de visita s/brazos tapizada negro	52.20
IPEP 01 100310 5323	Sillón Ejecutivo Roma	149.80
IPEP 01 110310 5324	Sillón de Piel	99.90
IPEP 01 110310 5325	Suministrador de agua fria y caliente	295.00
IPEP 01 180310 5328	Extintores de polvo quimico seco de 6 kgs.	87.00
IPEP 01 180210 5329	Extintores de polvo quimico seco de 6 kgs.	87.00
IPEP 01 180310 5330	Extintores de polvo quimico seco de 6 kgs.	87.00
IPEP 01 180310 5331	Extintores de polvo quimico seco de 6 kgs.	87.00
IPEP 01 180310 5332	Extintores de polvo quimico seco de 6 kgs.	87.00
IPEP 01 180310 5333	Extintores de polvo quimico seco de 6 kgs.	87.00
IPEP 01 180310 5334	Extintores de polvo quimico seco de 6 kgs.	87.00
IPEP 01 180310 5335	Extintores de polvo quimico seco de 6 kgs.	87.00
IPEP 01 180310 5336	Extintores de polvo quimico seco de 6 kgs.	87.00
IPEP 01 180310 5337	Extintores de polvo quimico seco de 6 kgs.	87.00
IPEP 01 180310 5338	Librero Abierto de piso nogal rojo	322.01
IPEP 01 180310 5339	Librero Abierto de piso nogal rojo	322.01
IPEP 01 180310 5340	Anaquele Angular de 2.20 mts. C. 16 C/7 Entrepaños C. 22 de 84 x 45	105.83
IPEP 01 180310 5341	Anaquele Angular de 2.20 mts. C. 16 C/7 Entrepaños C. 22 de 84 x 45	105.83
IPEP 01 180310 5342	Anaquele Angular de 2.20 mts. C. 16 C/7 Entrepaños C. 22 de 84 x 45	105.83
IPEP 01 180310 5343	Anaquele Angular de 2.20 mts. C. 16 C/7 Entrepaños C. 22 de 84 x 45	105.83
IPEP 01 180310 5344	Anaquele Angular de 2.20 mts. C. 16 C/7 Entrepaños C. 22 de 84 x 45	105.83
IPEP 01 180310 5345	Anaquele Angular de 2.20 mts. C. 16 C/7 Entrepaños C. 22 de 84 x 45	105.83
IPEP 01 180310 5346	Anaquele Angular de 2.20 mts. C. 16 C/7 Entrepaños C. 22 de 84 x 45	105.83
IPEP 01 180310 5347	Anaquele Angular de 2.20 mts. C. 16 C/7 Entrepaños C. 22 de 84 x 45	105.83
IPEP 01 180310 5348	Anaquele Angular de 2.20 mts. C. 16 C/7 Entrepaños C. 22 de 84 x 45	105.83
IPEP 01 180310 5349	Anaquele Angular de 2.20 mts. C. 16 C/7 Entrepaños C. 22 de 84 x 45	105.83
IPEP 01 180310 5350	Anaquele Angular de 2.20 mts. C. 16 C/7 Entrepaños C. 22 de 84 x 45	105.83
IPEP 01 180310 5351	Anaquele Angular de 2.20 mts. C. 16 C/7 Entrepaños C. 22 de 84 x 45	105.83
IPEP 01 180310 5352	Anaquele Angular de 2.20 mts. C. 16 C/7 Entrepaños C. 22 de 84 x 45	105.83
IPEP 01 180310 5353	Anaquele Angular de 2.20 mts. C. 16 C/7 Entrepaños C. 22 de 84 x 45	105.83

**Cuenta Pública 2019**  
**Relación de Bienes Muebles que integran el Patrimonio**  
**Al 31 de Marzo de 2019**  
**(pesos)**

**Ente Público: INSTITUTO ELECTORAL Y DE PARTICIPACIÓN CIUDADANA DE YUCATÁN**

Código	Descripción del Bien Mueble	Valor en libros
IPEP 01 180310 5354	Anaquelel Angular de 2.20 mts. C. 16 C/7 Entrepaños C. 22 de 84 x 45	105.83
IPEP 01 180310 5355	Anaquelel Angular de 2.20 mts. C. 16 C/7 Entrepaños C. 22 de 84 x 45	105.83
IPEP 01 180310 5356	Anaquelel Angular de 2.20 mts. C. 16 C/7 Entrepaños C. 22 de 84 x 45	105.83
IPEP 01 180310 5357	Anaquelel Angular de 2.20 mts. C. 16 C/7 Entrepaños C. 22 de 84 x 45	105.83
IPEP 01 180310 5358	Anaquelel Angular de 2.20 mts. C. 16 C/7 Entrepaños C. 22 de 84 x 45	105.83
IPEP 01 180310 5359	Anaquelel Angular de 2.20 mts. C. 16 C/7 Entrepaños C. 22 de 84 x 45	105.83
IPEP 01 180310 5360	Anaquelel Angular de 2.20 mts. C. 16 C/7 Entrepaños C. 22 de 84 x 45	105.83
IPEP 01 180310 5361	Anaquelel Angular de 2.20 mts. C. 16 C/7 Entrepaños C. 22 de 84 x 45	105.83
IPEP 01 180310 5362	Anaquelel Angular de 2.20 mts. C. 16 C/7 Entrepaños C. 22 de 84 x 45	105.83
IPEP 01 180310 5363	Anaquelel Angular de 2.20 mts. C. 16 C/7 Entrepaños C. 22 de 84 x 45	105.83
IPEP 01 180310 5364	Anaquelel Angular de 2.20 mts. C. 16 C/7 Entrepaños C. 22 de 84 x 45	105.83
IPEP 01 180310 5365	Anaquelel Angular de 2.20 mts. C. 16 C/7 Entrepaños C. 22 de 84 x 45	105.83
IPEP 01 180310 5366	Anaquelel Angular de 2.20 mts. C. 16 C/7 Entrepaños C. 22 de 84 x 45	105.83
IPEP 01 180310 5367	Anaquelel Angular de 2.20 mts. C. 16 C/7 Entrepaños C. 22 de 84 x 45	105.83
IPEP 01 180310 5368	Anaquelel Angular de 2.20 mts. C. 16 C/7 Entrepaños C. 22 de 84 x 45	105.83
IPEP 01 180310 5369	Anaquelel Angular de 2.20 mts. C. 16 C/7 Entrepaños C. 22 de 84 x 45	105.83
IPEP 01 180310 5370	Anaquelel Angular de 2.20 mts. C. 16 C/7 Entrepaños C. 22 de 84 x 45	105.83
IPEP 01 180310 5371	Anaquelel Angular de 2.20 mts. C. 16 C/7 Entrepaños C. 22 de 84 x 45	105.83
IPEP 01 180310 5372	Anaquelel Angular de 2.20 mts. C. 16 C/7 Entrepaños C. 22 de 84 x 45	105.83
IPEP 01 180310 5373	Anaquelel Angular de 2.20 mts. C. 16 C/7 Entrepaños C. 22 de 84 x 45	105.83
IPEP 01 180310 5374	Anaquelel Angular de 2.20 mts. C. 16 C/7 Entrepaños C. 22 de 84 x 45	105.83
IPEP 01 180310 5375	Anaquelel Angular de 2.20 mts. C. 16 C/7 Entrepaños C. 22 de 84 x 45	105.83
IPEP 01 180310 5376	Anaquelel Angular de 2.20 mts. C. 16 C/7 Entrepaños C. 22 de 84 x 45	105.83
IPEP 01 180310 5377	Anaquelel Angular de 2.20 mts. C. 16 C/7 Entrepaños C. 22 de 84 x 45	105.83
IPEP 01 180310 5378	Anaquelel Angular de 2.20 mts. C. 16 C/7 Entrepaños C. 22 de 84 x 45	105.83
IPEP 01 180310 5379	Anaquelel Angular de 2.20 mts. C. 16 C/7 Entrepaños C. 22 de 84 x 45	105.83
IPEP 01 180310 5380	Anaquelel Angular de 2.20 mts. C. 16 C/7 Entrepaños C. 22 de 84 x 45	105.83
IPEP 01 180310 5381	Anaquelel Angular de 2.20 mts. C. 16 C/7 Entrepaños C. 22 de 84 x 45	105.83
IPEP 01 180310 5382	Anaquelel Angular de 2.20 mts. C. 16 C/7 Entrepaños C. 22 de 84 x 45	105.83
IPEP 01 180310 5383	Anaquelel Angular de 2.20 mts. C. 16 C/7 Entrepaños C. 22 de 84 x 45	105.83
IPEP 01 180310 5384	Anaquelel Angular de 2.20 mts. C. 16 C/7 Entrepaños C. 22 de 84 x 45	105.83
IPEP 01 180310 5385	Anaquelel Angular de 2.20 mts. C. 16 C/7 Entrepaños C. 22 de 84 x 45	105.83
IPEP 01 180310 5386	Anaquelel Angular de 2.20 mts. C. 16 C/7 Entrepaños C. 22 de 84 x 45	105.83
IPEP 01 180310 5387	Anaquelel Angular de 2.20 mts. C. 16 C/7 Entrepaños C. 22 de 84 x 45	105.83
IPEP 01 180310 5388	Anaquelel Angular de 2.20 mts. C. 16 C/7 Entrepaños C. 22 de 84 x 45	105.83
IPEP 01 180310 5389	Anaquelel Angular de 2.20 mts. C. 16 C/7 Entrepaños C. 22 de 84 x 45	105.83
IPEP 01 180310 5390	Anaquelel Angular de 2.20 mts. C. 16 C/7 Entrepaños C. 22 de 84 x 45	105.83

**Cuenta Pública 2019**  
**Relación de Bienes Muebles que integran el Patrimonio**  
**Al 31 de Marzo de 2019**  
**(pesos)**

**Ente Público: INSTITUTO ELECTORAL Y DE PARTICIPACIÓN CIUDADANA DE YUCATÁN**

Código	Descripción del Bien Mueble	Valor en libros
IPEP 01 180310 5391	Anaquelel Angular de 2.20 mts. C. 16 C/7 Entrepaños C. 22 de 84 x 45	105.83
IPEP 01 180310 5392	Anaquelel Angular de 2.20 mts. C. 16 C/7 Entrepaños C. 22 de 84 x 45	105.83
IPEP 01 180310 5393	Anaquelel Angular de 2.20 mts. C. 16 C/7 Entrepaños C. 22 de 84 x 45	105.83
IPEP 01 180310 5394	Anaquelel Angular de 2.20 mts. C. 16 C/7 Entrepaños C. 22 de 84 x 45	105.83
IPEP 01 180310 5395	Anaquelel Angular de 2.20 mts. C. 16 C/7 Entrepaños C. 22 de 84 x 45	105.83
IPEP 01 180310 5396	Anaquelel Angular de 2.20 mts. C. 16 C/7 Entrepaños C. 22 de 84 x 45	105.83
IPEP 01 180310 5397	Anaquelel Angular de 2.20 mts. C. 16 C/7 Entrepaños C. 22 de 84 x 45	105.83
IPEP 01 180310 5398	Anaquelel Angular de 2.20 mts. C. 16 C/7 Entrepaños C. 22 de 84 x 45	105.83
IPEP 01 180310 5399	Anaquelel Angular de 2.20 mts. C. 16 C/7 Entrepaños C. 22 de 84 x 45	105.83
IPEP 01 180310 5400	Anaquelel Angular de 2.20 mts. C. 16 C/7 Entrepaños C. 22 de 84 x 45	105.83
IPEP 01 180310 5401	Anaquelel Angular de 2.20 mts. C. 16 C/7 Entrepaños C. 22 de 84 x 45	105.83
IPEP 01 180310 5402	Anaquelel Angular de 2.20 mts. C. 16 C/7 Entrepaños C. 22 de 84 x 45	105.83
IPEP 01 180310 5403	Anaquelel Angular de 2.20 mts. C. 16 C/7 Entrepaños C. 22 de 84 x 45	105.83
IPEP 01 180310 5404	Anaquelel Angular de 2.20 mts. C. 16 C/7 Entrepaños C. 22 de 84 x 45	105.83
IPEP 01 180310 5405	Anaquelel Angular de 2.20 mts. C. 16 C/7 Entrepaños C. 22 de 84 x 45	105.83
IPEP 01 180310 5406	Anaquelel Angular de 2.20 mts. C. 16 C/7 Entrepaños C. 22 de 84 x 45	105.83
IPEP 01 180310 5407	Anaquelel Angular de 2.20 mts. C. 16 C/7 Entrepaños C. 22 de 84 x 45	105.83
IPEP 01 180310 5408	Anaquelel Angular de 2.20 mts. C. 16 C/7 Entrepaños C. 22 de 84 x 45	105.83
IPEP 01 180310 5409	Anaquelel Angular de 2.20 mts. C. 16 C/7 Entrepaños C. 22 de 84 x 45	105.83
IPEP 01 180310 5410	Anaquelel Angular de 2.20 mts. C. 16 C/7 Entrepaños C. 22 de 84 x 45	105.83
IPEP 01 180310 5411	Anaquelel Angular de 2.20 mts. C. 16 C/7 Entrepaños C. 22 de 84 x 45	105.83
IPEP 01 180310 5412	Anaquelel Angular de 2.20 mts. C. 16 C/7 Entrepaños C. 22 de 84 x 45	105.83
IPEP 01 180310 5413	Anaquelel Angular de 2.20 mts. C. 16 C/7 Entrepaños C. 22 de 84 x 45	105.83
IPEP 01 180310 5414	Anaquelel Angular de 2.20 mts. C. 16 C/7 Entrepaños C. 22 de 84 x 45	105.83
IPEP 01 180310 5415	Anaquelel Angular de 2.20 mts. C. 16 C/7 Entrepaños C. 22 de 84 x 45	105.83
IPEP 01 180310 5416	Anaquelel Angular de 2.20 mts. C. 16 C/7 Entrepaños C. 22 de 84 x 45	105.83
IPEP 01 180310 5417	Anaquelel Angular de 2.20 mts. C. 16 C/7 Entrepaños C. 22 de 84 x 45	105.83
IPEP 01 180310 5418	Anaquelel Angular de 2.20 mts. C. 16 C/7 Entrepaños C. 22 de 84 x 45	105.83
IPEP 01 180310 5419	Anaquelel Angular de 2.20 mts. C. 16 C/7 Entrepaños C. 22 de 84 x 45	105.83
IPEP 01 180310 5420	Anaquelel Angular de 2.20 mts. C. 16 C/7 Entrepaños C. 22 de 84 x 45	105.83
IPEP 01 180310 5421	Anaquelel Angular de 2.20 mts. C. 16 C/7 Entrepaños C. 22 de 84 x 45	105.83
IPEP 01 180310 5422	Anaquelel Angular de 2.20 mts. C. 16 C/7 Entrepaños C. 22 de 84 x 45	105.83
IPEP 01 180310 5423	Anaquelel Angular de 2.20 mts. C. 16 C/7 Entrepaños C. 22 de 84 x 45	105.83
IPEP 01 180310 5424	Anaquelel Angular de 2.20 mts. C. 16 C/7 Entrepaños C. 22 de 84 x 45	105.83
IPEP 01 180310 5425	Anaquelel Angular de 2.20 mts. C. 16 C/7 Entrepaños C. 22 de 84 x 45	105.83
IPEP 01 180310 5426	Anaquelel Angular de 2.20 mts. C. 16 C/7 Entrepaños C. 22 de 84 x 45	105.83
IPEP 01 180310 5427	Anaquelel Angular de 2.20 mts. C. 16 C/7 Entrepaños C. 22 de 84 x 45	105.83
IPEP 01 180310 5428	Anaquelel Angular de 2.20 mts. C. 16 C/7 Entrepaños C. 22 de 84 x 45	105.83

**Cuenta Pública 2019**  
**Relación de Bienes Muebles que integran el Patrimonio**  
**Al 31 de Marzo de 2019**  
**(pesos)**

**Ente Público: INSTITUTO ELECTORAL Y DE PARTICIPACIÓN CIUDADANA DE YUCATÁN**

Código	Descripción del Bien Mueble	Valor en libros
IPEP 01 180310 5429	Anaquelel Angular de 2.20 mts. C. 16 C/7 Entrepaños C. 22 de 84 x 45	105.83
IPEP 01 180310 5430	Anaquelel Angular de 2.20 mts. C. 16 C/7 Entrepaños C. 22 de 84 x 45	105.83
IPEP 01 180310 5431	Anaquelel Angular de 2.20 mts. C. 16 C/7 Entrepaños C. 22 de 84 x 45	105.83
IPEP 01 180310 5432	Anaquelel Angular de 2.20 mts. C. 16 C/7 Entrepaños C. 22 de 84 x 45	105.83
IPEP 01 180310 5433	Anaquelel Angular de 2.20 mts. C. 16 C/7 Entrepaños C. 22 de 84 x 45	105.83
IPEP 01 180310 5434	Anaquelel Angular de 2.20 mts. C. 16 C/7 Entrepaños C. 22 de 84 x 45	105.83
IPEP 01 180310 5435	Anaquelel Angular de 2.20 mts. C. 16 C/7 Entrepaños C. 22 de 84 x 45	105.83
IPEP 01 180310 5436	Anaquelel Angular de 2.20 mts. C. 16 C/7 Entrepaños C. 22 de 84 x 45	105.83
IPEP 01 180310 5437	Anaquelel Angular de 2.20 mts. C. 16 C/7 Entrepaños C. 22 de 84 x 45	105.83
IPEP 01 180310 5438	Anaquelel Angular de 2.20 mts. C. 16 C/7 Entrepaños C. 22 de 84 x 45	105.83
IPEP 01 180310 5439	Anaquelel Angular de 2.20 mts. C. 16 C/7 Entrepaños C. 22 de 84 x 45	105.83
IPEP 01 180310 5440	Anaquelel Angular de 2.20 mts. C. 16 C/7 Entrepaños C. 22 de 84 x 45	105.83
IPEP 01 180310 5441	Anaquelel Angular de 2.20 mts. C. 16 C/7 Entrepaños C. 22 de 84 x 45	105.83
IPEP 01 180310 5442	Anaquelel Angular de 2.20 mts. C. 16 C/7 Entrepaños C. 22 de 84 x 45	105.83
IPEP 01 180310 5445	Anaquelel Angular de 2.20 mts. C. 16 C/7 Entrepaños C. 22 de 84 x 45	105.83
IPEP 01 180310 5446	Anaquelel Angular de 2.20 mts. C. 16 C/7 Entrepaños C. 22 de 84 x 45	105.83
IPEP 01 180310 5447	Anaquelel Angular de 2.20 mts. C. 16 C/7 Entrepaños C. 22 de 84 x 45	105.83
IPEP 01 180310 5448	Anaquelel Angular de 2.20 mts. C. 16 C/7 Entrepaños C. 22 de 84 x 45	105.83
IPEP 01 180310 5449	Anaquelel Angular de 2.20 mts. C. 16 C/7 Entrepaños C. 22 de 84 x 45	105.83
IPEP 01 180310 5450	Anaquelel Angular de 2.20 mts. C. 16 C/7 Entrepaños C. 22 de 84 x 45	105.83
IPEP 01 180310 5451	Anaquelel Angular de 2.20 mts. C. 16 C/7 Entrepaños C. 22 de 84 x 45	105.83
IPEP 01 180310 5452	Anaquelel Angular de 2.20 mts. C. 16 C/7 Entrepaños C. 22 de 84 x 45	105.83
IPEP 01 180310 5453	Anaquelel Angular de 2.20 mts. C. 16 C/7 Entrepaños C. 22 de 84 x 45	105.83
IPEP 01 180310 5454	Mesa Life Time Mediana	79.90
IPEP 01 180310 5455	Mesa Life Time Mediana	79.90
IPEP 01 180310 5456	Mesa Life Time Mediana	79.90
IPEP 01 180310 5457	Mesa Life Time Mediana	79.90
IPEP 01 180310 5459	Mesa Life Time Mediana	79.90
IPEP 01 180310 5460	Mesa Life Time Mediana	79.90
IPEP 01 180310 5461	Mesa Life Time Mediana	79.90
IPEP 01 180310 5462	Mesa Life Time Mediana	79.90
IPEP 01 180310 5463	Mesa Life Time Mediana	79.90
IPEP 01 180310 5464	Mesa Life Time Mediana	79.90
IPEP 01 180310 5465	Mesa Life Time Mediana	79.90
IPEP 01 180310 5466	Mesa Life Time Mediana	79.90
IPEP 01 180310 5468	Mesa Life Time Mediana	79.90
IPEP 01 180310 5469	Ventilador Industrial	300.00
IPEP 01 180310 5471	Ventilador Industrial	300.00

**Cuenta Pública 2019**  
**Relación de Bienes Muebles que integran el Patrimonio**  
**Al 31 de Marzo de 2019**  
**(pesos)**

**Ente Público: INSTITUTO ELECTORAL Y DE PARTICIPACIÓN CIUDADANA DE YUCATÁN**

Código	Descripción del Bien Mueble	Valor en libros
IPEP 01 180310 5472	Ventilador Industrial	300.00
IPEP 01 220310 5473	Mesa Life Time Grande	129.90
IPEP 01 220310 5474	Mesa Life Time Grande	129.90
IPEP 01 220310 5477	Mesa Life Time Grande	129.90
IPEP 01 220310 5479	Mesa Life Time Grande	129.90
IPEP 01 220310 5480	Mesa Life Time Grande	129.90
IPEP 01 220310 5481	Mesa Life Time Grande	129.90
IPEP 01 220310 5482	Mesa Life Time Grande	129.90
IPEP 01 220310 5483	Mesa Life Time Grande	129.90
IPEP 01 220310 5484	Mesa Life Time Grande	129.90
IPEP 01 220310 5485	Mesa Life Time Grande	129.90
IPEP 01 220310 5486	Mesa Life Time Grande	129.90
IPEP 01 220310 5487	Mesa Life Time Grande	129.90
IPEP 01 260310 5489	Condensador Daewoo de 12,000 btus. (incluye el evaporizador del aire 01211103 2861	468.60
IPEP 01 260310 5490	Condensador Daewoo de 12,000 btus. (incluye el evaporizador del aire 01211103 2861	468.60
IPEP 01 300310 5491	Reloj Electrónico AD350-12	429.20
IPEP 01 100410 5495	Ventilador industrial	325.00
IPEP 01 100410 5496	Ventilador industrial	325.00
IPEP 01 220410 5497	Selladora de 12 "	151.21
IPEP 01 040610 5500	Teléfono PanasonicMod. Kx-Tg 6412	203.00
IPEP 01 180610 5502	Navigator Integrated Ip Phone	364.74
IPEP 01 180610 5503	Navigator Integrated Ip Phone	364.74
IPEP 01 180610 5504	Navigator Integrated Ip Phone	364.74
IPEP 01 210610 5505	Sopladora Aspiradora marca Makita	148.50
IPEP 01 170810 5506	Silla Noruega	261.93
IPEP 01 200910 5507	Centro Modular Peninsula Ejecutivo de 1.60 C/librero con 2 puertas	1,381.61
IPEP 01 200910 5508	Aire Acondicionado Mirage 37,000 Btus.	2,172.00
IPEP 01 200910 5509	Aire Acondicionado Mirage 37,000 Btus.	2,172.00
IPEP 01 270910 5510	Aire acondicionado Tipi Mini Split LG	1,559.58
IPEP 01 011010 5511	Aspiradora Mod. Maid 380 c/ accesorios	1,087.31
IPEP 01 101110 5513	Mesa Life Time Mini	64.33
IPEP 01 111110 5514	Silla Ejecutiva de Piel	339.13
IPEP 01 131210 5516	Trituradora fellowes P70cm	202.83
IPEP 01 040111 5521	Silla Ejecutiva de Piel	349.97
IPEP 01 040111 5522	Silla Ejecutiva de Piel	349.97
IPEP 01 040111 5523	Silla Ejecutiva de Piel	349.97
IPEP 01 040111 5524	Silla Ejecutiva de Piel	349.97
IPEP 01 040111 5525	Silla Ejecutiva de Piel	349.97

**Cuenta Pública 2019**  
**Relación de Bienes Muebles que integran el Patrimonio**  
**Al 31 de Marzo de 2019**  
**(pesos)**

**Ente Público: INSTITUTO ELECTORAL Y DE PARTICIPACIÓN CIUDADANA DE YUCATÁN**

Código	Descripción del Bien Mueble	Valor en libros
IPEP 01 040111 5527	Silla Ejecutiva de Piel	349.97
IPEP 01 040111 5528	Silla Ejecutiva de Piel	349.97
IPEP 01 040111 5529	Silla Ejecutiva de Piel	349.97
IPEP 01 040111 5530	Silla Ejecutiva de Piel	349.97
IPEP 01 040111 5531	Silla Ejecutiva de Piel	349.97
IPEP 01 040111 5532	Silla Ejecutiva de Piel	349.97
IPEP 01 040111 5533	Archivero de 4 gavetas tapizada en negro	551.87
IPEP 01 040111 5534	Sillas de visita sin brazos tapizada en negro	95.00
IPEP 01 040111 5535	Sillas de visita sin brazos tapizada en negro	95.00
IPEP 01 040111 5536	Sillas de visita sin brazos tapizada en negro	95.00
IPEP 01 040111 5537	Sillas de visita sin brazos tapizada en negro	95.00
IPEP 01 040111 5538	Sillas de visita sin brazos tapizada en negro	95.00
IPEP 01 040111 5540	Sillas de visita sin brazos tapizada en negro	95.00
IPEP 01 040111 5542	Sillas de visita sin brazos tapizada en negro	95.00
IPEP 01 040111 5544	Mesa Redonda 120 Pat/Curva Bordeaux	328.78
IPEP 01 100111 5545	Lateral melamina Ng/Bordeaux	134.40
IPEP 01 100111 5546	Lateral melamina Ng/Bordeaux	134.40
IPEP 01 100111 5547	Escritorio Mel Peninsula Ng/Bordeaux	296.88
IPEP 01 100111 5548	Escritorio Mel Peninsula Ng/Bordeaux	296.88
IPEP 01 100111 5549	Archivero Junior nogal rojo	274.12
IPEP 01 100111 5550	Archivero Junior nogal rojo	274.12
IPEP 01 140111 5552	Recepción modular en "L" 2 x 1.5 N/G Bordeaux	1,104.80
IPEP 01 190111 5553	Silla Ejecutiva de Piel Café	531.48
IPEP 01 210111 5554	Sillón de Piel II	173.98
IPEP 01 220111 5555	Porta extintor p/ extintor de 6 kgs.	382.80
IPEP 01 220111 5556	Porta extintor p/ extintor de 6 kgs.	382.80
IPEP 01 220111 5557	Porta extintor p/ extintor de 6 kgs.	382.80
IPEP 01 280111 5560	Silla Ejecutiva de piel	366.48
IPEP 01 280111 5561	Silla Ejecutiva de piel	366.48
IPEP 01 280111 5562	Mesas Multiusos 40x60x67 Arena	84.85
IPEP 01 310111 5563	Recepción modular en "L" 2 x 1.5 N/G Bordeaux	1,104.80
IPEP 01 010211 5564	Mesa de Juntas Rectangular N/G Bourdeux	1,866.49
IPEP 01 010211 5565	Mesa de Juntas Rectangular N/G Bourdeux	1,866.49
IPEP 01 010211 5566	Mesa de Melamina p/ Juntas	562.95
IPEP 01 100211 5568	Escritorio Mel Peninsula Ng/Bordeaux	334.39
IPEP 01 100211 5569	Lateral melamina Ng/Bordeaux	150.96
IPEP 01 110211 5570	Archivero Melamina Jr. Negro	322.16
IPEP 01 240211 5574	Librero de Melamina 80x30x180 Ng/Bordeaux	609.54

**Cuenta Pública 2019**  
**Relación de Bienes Muebles que integran el Patrimonio**  
**Al 31 de Marzo de 2019**  
**(pesos)**

**Ente Público: INSTITUTO ELECTORAL Y DE PARTICIPACIÓN CIUDADANA DE YUCATÁN**

Código	Descripción del Bien Mueble	Valor en libros
IPEP 01 240211 5575	Librero de Melamina 80x30x180 Ng/Bordeux	609.54
IPEP 01 120411 5576	Módulo Soft Derecho Negro Bordeaux	437.66
IPEP 01 010611 5578	Librero 5 Repisas Cerezo Basicos	323.82
IPEP 01 080711 5580	Silla Gerencial de Piel	303.10
IPEP 01 150711 5581	Silla Gerencial de Piel	303.10
IPEP 01 150711 5582	Silla Secretarial	186.43
IPEP 01 150711 5583	Silla Secretarial	186.43
IPEP 01 150711 5584	Silla Secretarial	186.43
IPEP 01 150911 5592	Silla Ejecutiva de Piel	199.80
IPEP 01 220911 5593	Archivero metálico de 3 gavetas en color negro	571.30
IPEP 01 220911 5594	Archivero metálico de 3 gavetas en color negro	571.30
IPEP 01 220911 5595	Archivero metálico de 3 gavetas en color negro	571.30
IPEP 01 220911 5596	Archivero metálico de 3 gavetas en color negro	571.30
IPEP 01 220911 5597	Archivero metálico de 3 gavetas en color negro	571.30
IPEP 01 220911 5598	Archivero metálico de 3 gavetas en color negro	571.30
IPEP 01 220911 5599	Archivero metálico de 3 gavetas en color negro	571.30
IPEP 01 220911 5600	Archivero metálico de 3 gavetas en color negro	571.30
IPEP 01 220911 5602	Archivero metálico de 3 gavetas en color negro	571.30
IPEP 01 220911 5603	Archivero metálico de 3 gavetas en color negro	571.30
IPEP 01 220911 5604	Archivero metálico de 3 gavetas en color negro	571.30
IPEP 01 230911 5605	Archivero Metálico de 2 Gavetas color Gris	237.25
IPEP 01 230911 5606	Archivero Metálico de 2 Gavetas color Gris	237.25
IEPA 01 230911 5607	Archivero Metálico de 2 Gavetas color Gris	237.25
IPEP 01 230911 5608	Archivero Metálico de 2 Gavetas color Negro	237.25
IPEP 01 230911 5609	Archivero Metálico de 2 Gavetas color Negro	237.25
IPEP 01 230911 5610	Archivero Metálico de 2 Gavetas color Gris	237.25
IPEP 01 230911 5611	Archivero Metálico de 2 Gavetas color Negro	237.25
IEPA 01 230911 5612	Archivero Metálico de 2 Gavetas color Negro	237.25
IPEP 01 230911 5613	Archivero Metálico de 2 Gavetas color Negro	237.25
IEPA 01 230911 5614	Archivero Metálico de 2 Gavetas color Negro	237.25
IPEP 01 230911 5615	Archivero Metálico de 2 Gavetas color Negro	237.25
IPEP 01 230911 5616	Archivero Metálico de 2 Gavetas color Negro	237.25
IPEP 01 230911 5619	Archivero Melamina Jr. Negro	420.21
IPEP 01 230911 5620	Mesa Multiusos 40x60x67 Arena	129.05
IPEP 01 230911 5621	Escritorio Melamina Peninsula Negro Bordeaux	479.66
IPEP 01 230911 5622	Lateral melamina Ng/Bordeaux	196.91
IPEP 01 230911 5623	Archivero metálico horizontal de 3 gavetas	870.00
IPEP 01 031011 5624	Gabinete de Usos Múltiples	506.59

**Cuenta Pública 2019**  
**Relación de Bienes Muebles que integran el Patrimonio**  
**Al 31 de Marzo de 2019**  
**(pesos)**

**Ente Público: INSTITUTO ELECTORAL Y DE PARTICIPACIÓN CIUDADANA DE YUCATÁN**

Código	Descripción del Bien Mueble	Valor en libros
IPEP 01 041011 5625	Mesa Life Time Grande	361.41
IPEP 01 041011 5626	Mesa Life Time Grande	361.41
IPEP 01 041011 5627	Mesa Life Time Grande	361.41
IPEP 01 041011 5628	Mesa Life Time Grande	361.41
IPEP 01 041011 5630	Mesa Life Time Grande	361.41
IPEP 01 041011 5631	Mesa Life Time Grande	361.41
IPEP 01 041011 5632	Mesa Life Time Grande	361.41
IPEP 01 041011 5633	Mesa Life Time Grande	361.41
IPEP 01 041011 5634	Mesa Life Time Grande	361.41
IPEP 01 041011 5636	Mesa Life Time Grande	361.41
IPEP 01 041011 5637	Mesa Life Time Grande	361.41
IPEP 01 041011 5638	Mesa Life Time Grande	361.41
IPEP 01 041011 5639	Mesa Life Time Grande	361.41
IPEP 01 041011 5640	Mesa Life Time Grande	361.41
IPEP 01 041011 5641	Mesa Life Time Grande	361.41
IPEP 01 041011 5642	Mesa Life Time Grande	361.41
IPEP 01 041011 5643	Mesa Life Time Grande	361.41
IPEP 01 041011 5644	Mesa Life Time Grande	361.41
IPEP 01 211011 5849	Silla Bari S/brazos Negra	92.72
IPEP 01 211011 5850	Silla Bari S/brazos Negra	92.72
IPEP 01 211011 5853	Silla Bari S/brazos Negra	92.72
IPEP 01 211011 5854	Silla Bari S/brazos Negra	92.72
IPEP 01 211011 5855	Silla Bari S/brazos Negra	92.72
IPEP 01 211011 5856	Silla Bari S/brazos Negra	92.72
IPEP 01 211011 5857	Silla Bari S/brazos Negra	92.72
IPEP 01 211011 5858	Silla Bari S/brazos Negra	92.72
IPEP 01 211011 5859	Silla Bari S/brazos Negra	92.72
IPEP 01 211011 5860	Silla Bari S/brazos Negra	92.72
IPEP 01 211011 5861	Silla Bari S/brazos Negra	92.72
IPEP 01 211011 5862	Silla Bari S/brazos Negra	92.72
IPEP 01 211011 5864	Silla Bari S/brazos Negra	92.72
IPEP 01 211011 5865	Silla Bari S/brazos Negra	92.72
IPEP 01 211011 5866	Silla Bari S/brazos Negra	92.72
IPEP 01 211011 5867	Silla Bari S/brazos Negra	92.72
IPEP 01 211011 5868	Silla Bari S/brazos Negra	92.72
IPEP 01 211011 5870	Silla Bari S/brazos Negra	92.72
IPEP 01 211011 5871	Silla Bari S/brazos Negra	92.72
IPEP 01 211011 5872	Silla Bari S/brazos Negra	92.72

**Cuenta Pública 2019**  
**Relación de Bienes Muebles que integran el Patrimonio**  
**Al 31 de Marzo de 2019**  
**(pesos)**

**Ente Público: INSTITUTO ELECTORAL Y DE PARTICIPACIÓN CIUDADANA DE YUCATÁN**

Código	Descripción del Bien Mueble	Valor en libros
IPEP 01 211011 5873	Silla Bari S/brazos Negra	92.72
IPEP 01 211011 5874	Silla Bari S/brazos Negra	92.72
IPEP 01 211011 5875	Silla Bari S/brazos Negra	92.72
IPEP 01 211011 5876	Silla Bari S/brazos Negra	92.72
IPEP 01 211011 5877	Silla Bari S/brazos Negra	92.72
IPEP 01 211011 5879	Silla Bari S/brazos Negra	92.72
IPEP 01 211011 5881	Silla Bari S/brazos Negra	92.72
IPEP 01 211011 5883	Silla Bari S/brazos Negra	92.72
IPEP 01 211011 5885	Silla Bari S/brazos Negra	92.72
IPEP 01 211011 5887	Silla Bari S/brazos Negra	92.72
IPEP 01 211011 5888	Silla Bari S/brazos Negra	92.72
IPEP 01 211011 5890	Silla Bari S/brazos Negra	92.72
IPEP 01 211011 5892	Silla Bari S/brazos Negra	92.72
IPEP 01 211011 5893	Silla Bari S/brazos Negra	92.72
IPEP 01 211011 5894	Silla Bari S/brazos Negra	92.72
IPEP 01 211011 5895	Silla Bari S/brazos Negra	92.72
IPEP 01 141111 5909	Archivero Melamina Jr. Negro	448.22
IPEP 01 141111 5910	Escritorio Melamina Peninsula Negro Bordeaux	465.24
IPEP 01 141111 5911	Lateral melamina Ng/Bordeaux	210.04
IPEP 01 231111 5917	Silla Gerencial True Innovation	442.40
IPEP 01 231111 5918	Silla Gerencial True Innovation	442.40
IPEP 01 231111 5919	Silla Gerencial True Innovation	442.40
IPEP 01 231111 5920	Silla Gerencial True Innovation	442.40
IPEP 01 281111 5921	Librero de 5 Repisas Metropolitan	533.07
IPEP 01 161211 5923	Escritorio Melamina Peninsula Negro Bordeaux	465.24
IPEP 01 161211 5924	Lateral melamina Ng/Bordeaux	210.04
IPEP 01 281211 5926	Silla Secretarial	192.23
IPEP 01 281211 5928	Silla Secretarial	192.23
IPEP 01 281211 5929	Silla Secretarial	192.23
IPEP 01 281211 5930	Silla Secretarial	192.23
IPEP 01 281211 5931	Silla Secretarial	192.22
IPEP 01 281211 5932	Silla Secretarial	192.22
IPEP 01 281211 5933	Silla Secretarial	192.22
IPEP 01 281211 5934	Silla Secretarial	192.22
IPEP 01 281211 5935	Silla Secretarial	192.22
IPEP 01 281211 5936	Silla Ejecutiva	412.23
IPEP 01 281211 5937	Silla Ejecutiva	412.23
IPEP 01 281211 5938	Silla Ejecutiva	412.22

**Cuenta Pública 2019**  
**Relación de Bienes Muebles que integran el Patrimonio**  
**Al 31 de Marzo de 2019**  
**(pesos)**

**Ente Público: INSTITUTO ELECTORAL Y DE PARTICIPACIÓN CIUDADANA DE YUCATÁN**

Código	Descripción del Bien Mueble	Valor en libros
IPEP 01 281211 5939	Mesa Life Time Grande	335.23
IPEP 01 281211 5941	Mesa Life Time Grande	335.23
IPEP 01 281211 5942	Mesa Life Time Grande	335.23
IPEP 01 281211 5943	Mesa Life Time Grande	335.23
IPEP 01 281211 5944	Mesa Life Time Grande	335.23
IPEP 01 281211 5945	Mesa Life Time Grande	335.23
IPEP 01 281211 5946	Mesa Life Time Grande	335.23
IPEP 01 281211 5947	Mesa Life Time Grande	335.22
IPEP 01 281211 5948	Mesa Life Time Grande	335.22
IPEP 01 281211 5949	Mesa Life Time Grande	335.22
IPEP 01 281211 5950	Mesa Life Time Grande	335.22
IPEP 01 281211 5951	Mesa Life Time Grande	335.22
IPEP 01 281211 5953	Mesa Life Time Grande	335.22
IPEP 01 281211 5954	Mesa Life Time Mediana	225.23
IPEP 01 281211 5955	Mesa Life Time Mediana	225.23
IPEP 01 281211 5956	Mesa Life Time Mediana	225.23
IPEP 01 281211 5957	Mesa Life Time Mediana	225.23
IPEP 01 281211 5958	Mesa Life Time Mediana	225.23
IPEP 01 281211 5959	Mesa Life Time Mediana	225.23
IPEP 01 281211 5960	Mesa Life Time Mediana	225.23
IPEP 01 281211 5961	Mesa Life Time Mediana	225.23
IPEP 01 281211 5962	Mesa Life Time Mediana	225.22
IPEP 01 281211 5963	Mesa Life Time Mediana	225.22
IPEP 01 281211 5964	Mesa Life Time Mediana	225.22
IPEP 01 281211 5965	Mesa Life Time Mediana	225.22
IPEP 01 281211 5966	Mesa Life Time Mediana	225.22
IPEP 01 281211 5967	Mesa Life Time Mediana	225.22
IPEP 01 281211 5968	Mesa Life Time Mediana	225.22
IPEP 01 281211 5969	Anaquelel Cal. 16 con 4 postes y 7 entrepaños	432.30
IPEP 01 281211 5970	Anaquelel Cal. 16 con 4 postes y 7 entrepaños	432.30
IPEP 01 281211 5971	Anaquelel Cal. 16 con 4 postes y 7 entrepaños	432.30
IPEP 01 281211 5972	Anaquelel Cal. 16 con 4 postes y 7 entrepaños	432.30
IPEP 01 281211 5973	Anaquelel Cal. 16 con 4 postes y 7 entrepaños	432.30
IPEP 01 281211 5974	Anaquelel Cal. 16 con 4 postes y 7 entrepaños	432.30
IPEP 01 281211 5975	Anaquelel Cal. 16 con 4 postes y 7 entrepaños	432.30
IPEP 01 281211 5976	Anaquelel Cal. 16 con 4 postes y 7 entrepaños	432.30
IPEP 01 281211 5977	Anaquelel Cal. 16 con 4 postes y 7 entrepaños	432.30
IPEP 01 281211 5978	Anaquelel Cal. 16 con 4 postes y 7 entrepaños	432.30

**Cuenta Pública 2019**  
**Relación de Bienes Muebles que integran el Patrimonio**  
**Al 31 de Marzo de 2019**  
**(pesos)**

**Ente Público: INSTITUTO ELECTORAL Y DE PARTICIPACIÓN CIUDADANA DE YUCATÁN**

Código	Descripción del Bien Mueble	Valor en libros
IPEP 01 281211 5979	Anaquele Cal. 16 con 4 postes y 7 entrepaños	432.30
IPEP 01 281211 5980	Anaquele Cal. 16 con 4 postes y 7 entrepaños	432.30
IPEP 01 281211 5981	Anaquele Cal. 16 con 4 postes y 7 entrepaños	432.30
IPEP 01 281211 5982	Anaquele Cal. 16 con 4 postes y 7 entrepaños	432.30
IPEP 01 281211 5983	Anaquele Cal. 16 con 4 postes y 7 entrepaños	432.30
IPEP 01 281211 5984	Anaquele Cal. 16 con 4 postes y 7 entrepaños	432.30
IPEP 01 281211 5985	Anaquele Cal. 16 con 4 postes y 7 entrepaños	432.30
IPEP 01 281211 5986	Anaquele Cal. 16 con 4 postes y 7 entrepaños	432.30
IPEP 01 281211 5987	Anaquele Cal. 16 con 4 postes y 7 entrepaños	432.30
IPEP 01 281211 5988	Anaquele Cal. 16 con 4 postes y 7 entrepaños	432.30
IPEP 01 281211 5989	Anaquele Cal. 16 con 4 postes y 7 entrepaños	432.30
IPEP 01 281211 5990	Anaquele Cal. 16 con 4 postes y 7 entrepaños	432.30
IPEP 01 281211 5991	Anaquele Cal. 16 con 4 postes y 7 entrepaños	432.30
IPEP 01 281211 5992	Anaquele Cal. 16 con 4 postes y 7 entrepaños	432.30
IPEP 01 281211 5993	Anaquele Cal. 16 con 4 postes y 7 entrepaños	432.30
IPEP 01 281211 5994	Anaquele Cal. 16 con 4 postes y 7 entrepaños	432.30
IPEP 01 281211 5995	Anaquele Cal. 16 con 4 postes y 7 entrepaños	432.30
IPEP 01 281211 5996	Anaquele Cal. 16 con 4 postes y 7 entrepaños	432.30
IPEP 01 281211 5997	Anaquele Cal. 16 con 4 postes y 7 entrepaños	432.30
IPEP 01 281211 5998	Anaquele Cal. 16 con 4 postes y 7 entrepaños	432.30
IPEP 01 281211 5999	Anaquele Cal. 16 con 4 postes y 7 entrepaños	432.30
IPEP 01 281211 6000	Anaquele Cal. 16 con 4 postes y 7 entrepaños	432.30
IPEP 01 281211 6001	Anaquele Cal. 16 con 4 postes y 7 entrepaños	432.30
IPEP 01 281211 6002	Anaquele Cal. 16 con 4 postes y 7 entrepaños	432.30
IPEP 01 281211 6003	Anaquele Cal. 16 con 4 postes y 7 entrepaños	432.30
IPEP 01 281211 6004	Anaquele Cal. 16 con 4 postes y 7 entrepaños	432.30
IPEP 01 281211 6005	Anaquele Cal. 16 con 4 postes y 7 entrepaños	432.30
IPEP 01 281211 6006	Anaquele Cal. 16 con 4 postes y 7 entrepaños	432.30
IPEP 01 281211 6007	Anaquele Cal. 16 con 4 postes y 7 entrepaños	432.30
IPEP 01 281211 6008	Anaquele Cal. 16 con 4 postes y 7 entrepaños	432.30
IPEP 01 281211 6009	Anaquele Cal. 16 con 4 postes y 7 entrepaños	432.30
IPEP 01 281211 6010	Anaquele Cal. 16 con 4 postes y 7 entrepaños	432.30
IPEP 01 281211 6011	Anaquele Cal. 16 con 4 postes y 7 entrepaños	432.30
IPEP 01 281211 6012	Anaquele Cal. 16 con 4 postes y 7 entrepaños	432.30
IPEP 01 281211 6013	Anaquele Cal. 16 con 4 postes y 7 entrepaños	432.30
IPEP 01 281211 6014	Anaquele Cal. 16 con 4 postes y 7 entrepaños	432.30
IPEP 01 281211 6015	Anaquele Cal. 16 con 4 postes y 7 entrepaños	432.30
IPEP 01 281211 6016	Anaquele Cal. 16 con 4 postes y 7 entrepaños	432.30

**Cuenta Pública 2019**  
**Relación de Bienes Muebles que integran el Patrimonio**  
**Al 31 de Marzo de 2019**  
**(pesos)**

**Ente Público: INSTITUTO ELECTORAL Y DE PARTICIPACIÓN CIUDADANA DE YUCATÁN**

Código	Descripción del Bien Mueble	Valor en libros
IPEP 01 281211 6017	Anaquelel Cal. 16 con 4 postes y 7 entrepaños	432.30
IPEP 01 281211 6018	Anaquelel Cal. 16 con 4 postes y 7 entrepaños	432.30
IPEP 01 281211 6019	Anaquelel Cal. 16 con 4 postes y 7 entrepaños	432.30
IPEP 01 281211 6020	Anaquelel Cal. 16 con 4 postes y 7 entrepaños	432.30
IPEP 01 281211 6021	Anaquelel Cal. 16 con 4 postes y 7 entrepaños	432.30
IPEP 01 281211 6022	Anaquelel Cal. 16 con 4 postes y 7 entrepaños	432.30
IPEP 01 281211 6023	Anaquelel Cal. 16 con 4 postes y 7 entrepaños	432.30
IPEP 01 281211 6024	Anaquelel Cal. 16 con 4 postes y 7 entrepaños	432.30
IPEP 01 281211 6025	Anaquelel Cal. 16 con 4 postes y 7 entrepaños	432.30
IPEP 01 281211 6026	Anaquelel Cal. 16 con 4 postes y 7 entrepaños	432.30
IPEP 01 281211 6027	Anaquelel Cal. 16 con 4 postes y 7 entrepaños	432.30
IPEP 01 281211 6028	Anaquelel Cal. 16 con 4 postes y 7 entrepaños	432.30
IPEP 01 281211 6029	Anaquelel Cal. 16 con 4 postes y 7 entrepaños	432.30
IPEP 01 281211 6030	Anaquelel Cal. 16 con 4 postes y 7 entrepaños	432.30
IPEP 01 281211 6031	Anaquelel Cal. 16 con 4 postes y 7 entrepaños	432.30
IPEP 01 281211 6032	Anaquelel Cal. 16 con 4 postes y 7 entrepaños	432.30
IPEP 01 281211 6033	Anaquelel Cal. 16 con 4 postes y 7 entrepaños	432.30
IPEP 01 281211 6034	Anaquelel Cal. 16 con 4 postes y 7 entrepaños	432.30
IPEP 01 281211 6035	Anaquelel Cal. 16 con 4 postes y 7 entrepaños	432.30
IPEP 01 281211 6036	Anaquelel Cal. 16 con 4 postes y 7 entrepaños	432.30
IPEP 01 281211 6037	Anaquelel Cal. 16 con 4 postes y 7 entrepaños	432.30
IPEP 01 281211 6038	Anaquelel Cal. 16 con 4 postes y 7 entrepaños	432.30
IPEP 01 281211 6039	Escritorio Melamina Península Negro Bordeaux	520.93
IPEP 01 281211 6040	Lateral melamina Ng/Bordeaux	175.45
IPEP 01 281211 6041	Escritorio Melaminico c/ cajón y Archivo Negro Bordeaux	749.01
IPEP 01 281211 6042	Escritorio Melaminico c/ cajón y Archivo Negro Bordeaux	749.01
IPEP 01 090212 6043	Silla Ejecutiva	378.88
IPEP 01 270212 6045	Anaquelel con 4 postes de 2.20 mts. De altura y 5 entrepaños incluye tornillería	414.45
IPEP 01 270212 6046	Anaquelel con 4 postes de 2.20 mts. De altura y 5 entrepaños incluye tornillería	414.45
IPEP 01 270212 6047	Anaquelel con 4 postes de 2.20 mts. De altura y 5 entrepaños incluye tornillería	414.45
IPEP 01 270212 6048	Anaquelel con 4 postes de 2.20 mts. De altura y 5 entrepaños incluye tornillería	414.45
IPEP 01 270212 6049	Anaquelel con 4 postes de 2.20 mts. De altura y 5 entrepaños incluye tornillería	414.45
IPEP 01 270212 6050	Anaquelel con 4 postes de 2.20 mts. De altura y 5 entrepaños incluye tornillería	414.45
IPEP 01 270212 6051	Anaquelel con 4 postes de 2.20 mts. De altura y 5 entrepaños incluye tornillería	414.46
IPEP 01 270212 6052	Anaquelel con 4 postes de 2.20 mts. De altura y 5 entrepaños incluye tornillería	414.46
IPEP 01 270212 6053	Anaquelel con 4 postes de 2.20 mts. De altura y 5 entrepaños incluye tornillería	414.46
IPEP 01 270212 6054	Anaquelel con 4 postes de 2.20 mts. De altura y 5 entrepaños incluye tornillería	414.46
IPEP 01 270212 6055	Anaquelel con 4 postes de 2.20 mts. De altura y 5 entrepaños incluye tornillería	414.46

**Cuenta Pública 2019**  
**Relación de Bienes Muebles que integran el Patrimonio**  
**Al 31 de Marzo de 2019**  
**(pesos)**

**Ente Público: INSTITUTO ELECTORAL Y DE PARTICIPACIÓN CIUDADANA DE YUCATÁN**

Código	Descripción del Bien Mueble	Valor en libros
IPEP 01 270212 6056	Anaquele con 4 postes de 2.20 mts. De altura y 5 entrepaños incluye tornillería	414.46
IPEP 01 270212 6057	Anaquele con 4 postes de 2.20 mts. De altura y 5 entrepaños incluye tornillería	414.46
IPEP 01 270212 6058	Anaquele con 4 postes de 2.20 mts. De altura y 5 entrepaños incluye tornillería	414.46
IPEP 01 270212 6059	Anaquele con 4 postes de 2.20 mts. De altura y 5 entrepaños incluye tornillería	414.46
IPEP 01 270212 6060	Anaquele con 4 postes de 2.20 mts. De altura y 5 entrepaños incluye tornillería	414.46
IPEP 01 270212 6061	Anaquele con 4 postes de 2.20 mts. De altura y 5 entrepaños incluye tornillería	414.46
IPEP 01 270212 6062	Anaquele con 4 postes de 2.20 mts. De altura y 5 entrepaños incluye tornillería	414.46
IPEP 01 270212 6063	Anaquele con 4 postes de 2.20 mts. De altura y 5 entrepaños incluye tornillería	414.46
IPEP 01 270212 6064	Anaquele con 4 postes de 2.20 mts. De altura y 5 entrepaños incluye tornillería	414.46
IPEP 01 270212 6065	Anaquele con 4 postes de 2.20 mts. De altura y 5 entrepaños incluye tornillería	414.46
IPEP 01 270212 6066	Anaquele con 4 postes de 2.20 mts. De altura y 5 entrepaños incluye tornillería	414.46
IPEP 01 270212 6067	Anaquele con 4 postes de 2.20 mts. De altura y 5 entrepaños incluye tornillería	414.46
IPEP 01 270212 6068	Anaquele con 4 postes de 2.20 mts. De altura y 5 entrepaños incluye tornillería	414.46
IPEP 01 270212 6069	Anaquele con 4 postes de 2.20 mts. De altura y 5 entrepaños incluye tornillería	414.46
IPEP 01 270212 6070	Anaquele con 4 postes de 2.20 mts. De altura y 5 entrepaños incluye tornillería	414.46
IPEP 01 270212 6071	Anaquele con 4 postes de 2.20 mts. De altura y 5 entrepaños incluye tornillería	414.46
IPEP 01 270212 6072	Anaquele con 4 postes de 2.20 mts. De altura y 5 entrepaños incluye tornillería	414.46
IPEP 01 270212 6073	Anaquele con 4 postes de 2.20 mts. De altura y 5 entrepaños incluye tornillería	414.46
IPEP 01 270212 6074	Anaquele con 4 postes de 2.20 mts. De altura y 5 entrepaños incluye tornillería	414.46
IPEP 01 270212 6075	Anaquele con 4 postes de 2.20 mts. De altura y 5 entrepaños incluye tornillería	414.46
IPEP 01 270212 6076	Anaquele con 4 postes de 2.20 mts. De altura y 5 entrepaños incluye tornillería	414.46
IPEP 01 270212 6077	Anaquele con 4 postes de 2.20 mts. De altura y 5 entrepaños incluye tornillería	414.46
IPEP 01 270212 6078	Anaquele con 4 postes de 2.20 mts. De altura y 5 entrepaños incluye tornillería	414.46
IPEP 01 270212 6079	Anaquele con 4 postes de 2.20 mts. De altura y 5 entrepaños incluye tornillería	414.46
IPEP 01 270212 6080	Anaquele con 4 postes de 2.20 mts. De altura y 7 entrepaños incluye tornillería	504.12
IPEP 01 270212 6081	Anaquele con 4 postes de 2.20 mts. De altura y 7 entrepaños incluye tornillería	504.12
IPEP 01 270212 6082	Anaquele con 4 postes de 2.20 mts. De altura y 7 entrepaños incluye tornillería	504.12
IPEP 01 270212 6083	Anaquele con 4 postes de 2.20 mts. De altura y 7 entrepaños incluye tornillería	504.12
IPEP 01 270212 6084	Anaquele con 4 postes de 2.20 mts. De altura y 7 entrepaños incluye tornillería	504.12
IPEP 01 270212 6085	Anaquele con 4 postes de 2.20 mts. De altura y 7 entrepaños incluye tornillería	504.12
IPEP 01 270212 6086	Anaquele con 4 postes de 2.20 mts. De altura y 7 entrepaños incluye tornillería	504.12
IPEP 01 270212 6087	Anaquele con 4 postes de 2.20 mts. De altura y 7 entrepaños incluye tornillería	504.11
IPEP 01 270212 6088	Anaquele con 4 postes de 2.20 mts. De altura y 7 entrepaños incluye tornillería	504.11
IPEP 01 270212 6089	Anaquele con 4 postes de 2.20 mts. De altura y 7 entrepaños incluye tornillería	504.11
IPEP 01 300512 6097	Silla Plegable Plata	53.52
IPEP 01 300512 6098	Silla Plegable Plata	53.52
IPEP 01 300512 6100	Silla Plegable Plata	53.52
IPEP 01 300512 6101	Silla Plegable Plata	53.52

**Cuenta Pública 2019**  
**Relación de Bienes Muebles que integran el Patrimonio**  
**Al 31 de Marzo de 2019**  
**(pesos)**

**Ente Público: INSTITUTO ELECTORAL Y DE PARTICIPACIÓN CIUDADANA DE YUCATÁN**

Código	Descripción del Bien Mueble	Valor en libros
IPEP 01 300512 6102	Silla Plegable Plata	53.52
IPEP 01 300512 6103	Silla Plegable Plata	53.52
IPEP 01 300512 6104	Silla Plegable Plata	53.52
IPEP 01 300512 6106	Silla Plegable Plata	53.52
IPEP 01 300512 6107	Silla Plegable Plata	53.52
IPEP 01 300512 6108	Silla Plegable Plata	53.52
IPEP 01 300512 6109	Silla Plegable Plata	53.52
IPEP 01 300512 6112	Silla Plegable Plata	53.52
IPEP 01 300512 6113	Silla Plegable Plata	53.52
IPEP 01 300512 6115	Silla Plegable Plata	53.52
IPEP 01 300512 6116	Silla Plegable Plata	53.52
IPEP 01 300512 6117	Silla Plegable Plata	53.52
IPEP 01 300512 6118	Silla Plegable Plata	53.52
IPEP 01 300512 6119	Silla Plegable Plata	53.52
IPEP 01 300512 6120	Silla Plegable Plata	53.52
IPEP 01 300512 6121	Silla Plegable Plata	53.52
IPEP 01 300512 6122	Silla Plegable Plata	53.52
IPEP 01 300512 6123	Silla Plegable Plata	53.52
IPEP 01 300512 6124	Silla Plegable Plata	53.52
IPEP 01 300512 6125	Silla Plegable Plata	53.52
IPEP 01 300512 6126	Silla Plegable Plata	53.52
IPEP 01 300512 6128	Silla Plegable Plata	53.52
IPEP 01 300512 6129	Silla Plegable Plata	53.52
IPEP 01 300512 6130	Silla Plegable Plata	53.52
IPEP 01 300512 6131	Silla Plegable Plata	53.52
IPEP 01 300512 6132	Silla Plegable Plata	53.52
IPEP 01 300512 6133	Silla Plegable Plata	53.52
IPEP 01 300512 6134	Silla Plegable Plata	53.52
IPEP 01 300512 6135	Silla Plegable Plata	53.52
IPEP 01 300512 6136	Silla Plegable Plata	53.52
IPEP 01 300512 6137	Silla Plegable Plata	53.52
IPEP 01 300512 6139	Silla Plegable Plata	53.52
IPEP 01 300512 6140	Silla Plegable Plata	53.52
IPEP 01 300512 6142	Silla Plegable Plata	53.52
IPEP 01 300512 6143	Silla Plegable Plata	53.52
IPEP 01 300512 6144	Silla Plegable Plata	53.52
IPEP 01 300512 6145	Silla Plegable Plata	53.52
IPEP 01 300512 6146	Silla Plegable Plata	53.52

**Cuenta Pública 2019**  
**Relación de Bienes Muebles que integran el Patrimonio**  
**Al 31 de Marzo de 2019**  
**(pesos)**

**Ente Público: INSTITUTO ELECTORAL Y DE PARTICIPACIÓN CIUDADANA DE YUCATÁN**

Código	Descripción del Bien Mueble	Valor en libros
IPEP 01 300512 6147	Silla Plegable Plata	53.52
IPEP 01 300512 6148	Silla Plegable Plata	53.52
IPEP 01 300512 6149	Silla Plegable Plata	53.52
IPEP 01 300512 6150	Silla Plegable Plata	53.52
IPEP 01 300512 6151	Silla Plegable Plata	53.52
IPEP 01 300512 6153	Silla Plegable Plata	53.52
IPEP 01 300512 6154	Silla Plegable Plata	53.52
IPEP 01 300512 6155	Silla Plegable Plata	53.52
IPEP 01 300512 6157	Silla Plegable Plata	53.52
IPEP 01 300512 6158	Silla Plegable Plata	53.52
IPEP 01 300512 6160	Silla Plegable Plata	53.52
IPEP 01 300512 6161	Silla Plegable Plata	53.52
IPEP 01 300512 6162	Silla Plegable Plata	53.52
IPEP 01 300512 6163	Silla Plegable Plata	53.52
IPEP 01 300512 6164	Silla Plegable Plata	53.52
IPEP 01 300512 6165	Silla Plegable Plata	53.52
IPEP 01 300512 6166	Silla Plegable Plata	53.52
IPEP 01 300512 6167	Silla Plegable Plata	53.52
IPEP 01 300512 6168	Silla Plegable Plata	53.52
IPEP 01 300512 6169	Silla Plegable Plata	53.52
IPEP 01 300512 6171	Silla Plegable Plata	53.52
IPEP 01 300512 6176	Silla Plegable Plata	53.52
IPEP 01 300512 6179	Silla Plegable Plata	53.52
IPEP 01 300512 6181	Silla Plegable Plata	53.52
IPEP 01 300512 6182	Silla Plegable Plata	53.52
IPEP 01 300512 6183	Silla Plegable Plata	53.52
IPEP 01 300512 6185	Silla Plegable Plata	53.52
IPEP 01 300512 6186	Silla Plegable Plata	53.52
IPEP 01 300512 6187	Silla Plegable Plata	53.52
IPEP 01 300512 6188	Silla Plegable Plata	53.52
IPEP 01 300512 6189	Silla Plegable Plata	53.52
IPEP 01 300512 6190	Silla Plegable Plata	53.52
IPEP 01 300512 6191	Silla Plegable Plata	53.52
IPEP 01 300512 6193	Silla Plegable Plata	53.52
IPEP 01 300512 6195	Silla Plegable Plata	53.52
IPEP 01 300512 6196	Silla Plegable Plata	53.52
IPEP 01 300512 6197	Silla Plegable Plata	53.52
IPEP 01 300512 6198	Silla Plegable Plata	53.52

**Cuenta Pública 2019**  
**Relación de Bienes Muebles que integran el Patrimonio**  
**Al 31 de Marzo de 2019**  
**(pesos)**

**Ente Público: INSTITUTO ELECTORAL Y DE PARTICIPACIÓN CIUDADANA DE YUCATÁN**

Código	Descripción del Bien Mueble	Valor en libros
IPEP 01 300512 6199	Silla Plegable Plata	53.52
IPEP 01 300512 6200	Silla Plegable Plata	53.52
IPEP 01 300512 6201	Silla Plegable Plata	53.52
IPEP 01 300512 6202	Silla Plegable Plata	53.52
IPEP 01 300512 6203	Silla Plegable Plata	53.52
IPEP 01 300512 6204	Silla Plegable Plata	53.52
IPEP 01 300512 6205	Silla Plegable Plata	53.52
IPEP 01 300512 6206	Silla Plegable Plata	53.52
IPEP 01 300512 6207	Silla Plegable Plata	53.52
IPEP 01 300512 6208	Silla Plegable Plata	53.51
IPEP 01 300512 6210	Silla Plegable Plata	53.51
IPEP 01 300512 6213	Silla Plegable Plata	53.51
IPEP 01 300512 6214	Silla Plegable Plata	53.51
IPEP 01 300512 6215	Silla Plegable Plata	53.51
IPEP 01 300512 6216	Silla Plegable Plata	53.51
IPEP 01 300512 6217	Silla Plegable Plata	53.51
IPEP 01 300512 6218	Silla Plegable Plata	53.51
IPEP 01 300512 6219	Silla Plegable Plata	53.51
IPEP 01 300512 6221	Silla Plegable Plata	53.51
IPEP 01 300512 6223	Silla Plegable Plata	53.51
IPEP 01 300512 6225	Silla Plegable Plata	53.51
IPEP 01 300512 6226	Silla Plegable Plata	53.51
IPEP 01 300512 6227	Silla Plegable Plata	53.51
IPEP 01 300512 6229	Silla Plegable Plata	53.51
IPEP 01 300512 6230	Silla Plegable Plata	53.51
IPEP 01 300512 6235	Silla Plegable Plata	53.51
IPEP 01 300512 6237	Silla Plegable Plata	53.51
IPEP 01 300512 6238	Silla Plegable Plata	53.51
IPEP 01 300512 6239	Silla Plegable Plata	53.51
IPEP 01 300512 6240	Silla Plegable Plata	53.51
IPEP 01 300512 6241	Silla Plegable Plata	53.51
IPEP 01 300512 6242	Silla Plegable Plata	53.51
IPEP 01 300512 6243	Silla Plegable Plata	53.51
IPEP 01 300512 6244	Silla Plegable Plata	53.51
IPEP 01 300512 6247	Silla Plegable Plata	53.51
IPEP 01 300512 6248	Silla Plegable Plata	53.51
IPEP 01 300512 6250	Silla Plegable Plata	53.51
IPEP 01 300512 6251	Silla Plegable Plata	53.51

**Cuenta Pública 2019**  
**Relación de Bienes Muebles que integran el Patrimonio**  
**Al 31 de Marzo de 2019**  
**(pesos)**

**Ente Público: INSTITUTO ELECTORAL Y DE PARTICIPACIÓN CIUDADANA DE YUCATÁN**

Código	Descripción del Bien Mueble	Valor en libros
IPEP 01 300512 6252	Silla Plegable Plata	53.51
IPEP 01 300512 6253	Silla Plegable Plata	53.51
IPEP 01 300512 6254	Silla Plegable Plata	53.51
IPEP 01 300512 6255	Silla Plegable Plata	53.51
IPEP 01 300512 6256	Silla Plegable Plata	53.51
IPEP 01 300512 6258	Silla Plegable Plata	53.51
IPEP 01 300512 6260	Silla Plegable Plata	53.51
IPEP 01 300512 6261	Silla Plegable Plata	53.51
IPEP 01 300512 6262	Silla Plegable Plata	53.51
IPEP 01 300512 6263	Silla Plegable Plata	53.51
IPEP 01 300512 6264	Silla Plegable Plata	53.51
IPEP 01 300512 6265	Silla Plegable Plata	53.51
IPEP 01 300512 6266	Silla Plegable Plata	53.51
IPEP 01 300512 6267	Mesa Life Time Chica	166.51
IPEP 01 300512 6268	Mesa Life Time Chica	166.51
IPEP 01 300512 6269	Mesa Life Time Chica	166.51
IPEP 01 300512 6270	Mesa Life Time Chica	166.51
IPEP 01 300512 6271	Mesa Life Time Chica	166.51
IPEP 01 300512 6272	Mesa Life Time Chica	166.52
IPEP 01 300512 6273	Mesa Life Time Chica	166.52
IPEP 01 300512 6274	Mesa Life Time Chica	166.52
IPEP 01 300512 6275	Mesa Life Time Chica	166.52
IPEP 01 300512 6276	Mesa Life Time Chica	166.52
IPEP 01 300512 6277	Mesa Life Time Chica	166.52
IPEP 01 300512 6279	Mesa Life Time Chica	166.52
IPEP 01 300512 6281	Mesa Life Time Chica	166.52
IPEP 01 300512 6282	Mesa Life Time Chica	166.52
IPEP 01 300512 6283	Mesa Life Time Chica	166.52
IPEP 01 300512 6284	Mesa Life Time Chica	166.52
IPEP 01 300512 6285	Mesa Life Time Chica	166.52
IPEP 01 300512 6286	Mesa Life Time Chica	166.52
IPEP 01 300512 6287	Mesa Life Time Chica	166.52
IPEP 01 300512 6288	Mesa Life Time Chica	166.52
IPEP 01 300512 6289	Mesa Life Time Chica	166.52
IPEP 01 300512 6290	Mesa Life Time Chica	166.52
IPEP 01 300512 6291	Mesa Life Time Chica	166.52
IPEP 01 300512 6292	Mesa Life Time Chica	166.52
IPEP 01 300512 6293	Mesa Life Time Chica	166.52

**Cuenta Pública 2019**  
**Relación de Bienes Muebles que integran el Patrimonio**  
**Al 31 de Marzo de 2019**  
**(pesos)**

**Ente Público: INSTITUTO ELECTORAL Y DE PARTICIPACIÓN CIUDADANA DE YUCATÁN**

Código	Descripción del Bien Mueble	Valor en libros
IPEP 01 300512 6294	Mesa Life Time Chica	166.52
IPEP 01 300512 6295	Mesa Life Time Chica	166.52
IPEP 01 300512 6296	Mesa Life Time Chica	166.52
IPEP 01 300512 6297	Mesa Life Time Chica	166.52
IPEP 01 300512 6298	Mesa Life Time Chica	166.52
IPEP 01 300512 6299	Mesa Life Time Chica	166.52
IPEP 01 300512 6300	Mesa Life Time Chica	166.52
IPEP 01 300512 6301	Mesa Life Time Chica	166.52
IPEP 01 300512 6302	Mesa Life Time Chica	166.52
IPEP 01 300512 6303	Mesa Life Time Chica	166.52
IPEP 01 300512 6306	Mesa Life Time Chica	166.52
IPEP 01 300512 6307	Mesa Life Time Chica	166.52
IPEP 01 300512 6308	Mesa Life Time Chica	166.52
IPEP 01 300512 6309	Mesa Life Time Chica	166.52
IPEP 01 300512 6310	Mesa Life Time Chica	166.52
IPEP 01 300512 6311	Mesa Life Time Chica	166.52
IPEP 01 300512 6312	Mesa Life Time Chica	166.52
IPEP 01 300512 6313	Mesa Life Time Chica	166.52
IPEP 01 300512 6314	Mesa Life Time Chica	166.52
IPEP 01 300512 6315	Mesa Life Time Chica	166.52
IPEP 01 300512 6316	Mesa Life Time Chica	166.52
IPEP 01 300512 6317	Mesa Life Time Chica	166.52
IPEP 01 300512 6319	Mesa Life Time Chica	166.52
IPEP 01 300512 6320	Mesa Life Time Chica	166.52
IPEP 01 300512 6321	Mesa Life Time Chica	166.52
IPEP 01 300512 6322	Mesa Life Time Chica	166.52
IPEP 01 300512 6323	Mesa Life Time Chica	166.52
IPEP 01 300512 6324	Mesa Life Time Chica	166.52
IPEP 01 300512 6325	Mesa Life Time Chica	166.52
IPEP 01 300512 6326	Mesa Life Time Chica	166.52
IPEP 01 300512 6327	Mesa Life Time Chica	166.52
IPEP 01 300512 6328	Mesa Life Time Chica	166.52
IPEP 01 300512 6329	Mesa Life Time Chica	166.52
IPEP 01 300512 6330	Mesa Life Time Chica	166.52
IPEP 01 300512 6331	Mesa Life Time Chica	166.52
IPEP 01 300512 6332	Mesa Life Time Mediana	253.02
IPEP 01 300512 6333	Mesa Life Time Mediana	253.02
IPEP 01 300512 6334	Mesa Life Time Mediana	253.02

**Cuenta Pública 2019**  
**Relación de Bienes Muebles que integran el Patrimonio**  
**Al 31 de Marzo de 2019**  
**(pesos)**

**Ente Público: INSTITUTO ELECTORAL Y DE PARTICIPACIÓN CIUDADANA DE YUCATÁN**

Código	Descripción del Bien Mueble	Valor en libros
IPEP 01 300512 6335	Mesa Life Time Mediana	253.02
IPEP 01 300512 6336	Mesa Life Time Mediana	253.02
IPEP 01 300512 6337	Mesa Life Time Mediana	253.02
IPEP 01 300512 6338	Mesa Life Time Mediana	253.02
IPEP 01 300512 6339	Mesa Life Time Mediana	253.02
IPEP 01 300512 6340	Mesa Life Time Mediana	253.02
IPEP 01 300512 6342	Mesa Life Time Mediana	253.02
IPEP 01 300512 6343	Mesa Life Time Mediana	253.02
IPEP 01 300512 6344	Mesa Life Time Mediana	253.02
IPEP 01 300512 6345	Mesa Life Time Mediana	253.02
IPEP 01 300512 6346	Mesa Life Time Mediana	253.02
IPEP 01 300512 6347	Mesa Life Time Mediana	253.02
IPEP 01 300512 6348	Mesa Life Time Mediana	253.02
IPEP 01 300512 6349	Mesa Life Time Mediana	253.02
IPEP 01 300512 6350	Mesa Life Time Mediana	253.02
IPEP 01 300512 6351	Mesa Life Time Mediana	253.02
IPEP 01 300512 6352	Mesa Life Time Mediana	253.02
IPEP 01 300512 6353	Mesa Life Time Mediana	253.02
IPEP 01 300512 6354	Mesa Life Time Mediana	253.02
IPEP 01 300512 6355	Mesa Life Time Mediana	253.02
IPEP 01 300512 6356	Mesa Life Time Mediana	253.02
IPEP 01 300512 6357	Mesa Life Time Mediana	253.02
IPEP 01 300512 6358	Mesa Life Time Mediana	253.02
IPEP 01 300512 6359	Mesa Life Time Mediana	253.02
IPEP 01 300512 6360	Mesa Life Time Mediana	253.02
IPEP 01 300512 6361	Mesa Life Time Mediana	253.02
IPEP 01 300512 6362	Mesa Life Time Mediana	253.02
IPEP 01 300512 6363	Mesa Life Time Mediana	253.02
IPEP 01 300512 6364	Mesa Life Time Mediana	253.02
IPEP 01 300512 6365	Mesa Life Time Mediana	253.02
IPEP 01 300512 6366	Mesa Life Time Mediana	253.02
IPEP 01 300512 6367	Mesa Life Time Mediana	253.02
IPEP 01 300512 6368	Mesa Life Time Mediana	253.02
IPEP 01 300512 6369	Mesa Life Time Mediana	253.02
IPEP 01 300512 6370	Mesa Life Time Mediana	253.02
IPEP 01 300512 6371	Mesa Life Time Mediana	253.02
IPEP 01 300512 6372	Mesa Life Time Mediana	253.02
IPEP 01 300512 6373	Mesa Life Time Mediana	253.02

**Cuenta Pública 2019**  
**Relación de Bienes Muebles que integran el Patrimonio**  
**Al 31 de Marzo de 2019**  
**(pesos)**

**Ente Público: INSTITUTO ELECTORAL Y DE PARTICIPACIÓN CIUDADANA DE YUCATÁN**

Código	Descripción del Bien Mueble	Valor en libros
IPEP 01 300512 6374	Mesa Life Time Mediana	253.02
IPEP 01 300512 6375	Mesa Life Time Mediana	253.01
IPEP 01 300512 6376	Mesa Life Time Mediana	253.01
IPEP 01 300512 6377	Mesa Life Time Mediana	253.01
IPEP 01 300512 6378	Mesa Life Time Mediana	253.01
IPEP 01 300512 6379	Mesa Life Time Mediana	253.01
IPEP 01 300512 6380	Mesa Life Time Mediana	253.01
IPEP 01 300512 6381	Mesa Life Time Mediana	253.01
IPEP 01 300512 6382	Mesa Life Time Mediana	253.01
IPEP 01 300512 6383	Mesa Life Time Mediana	253.01
IPEP 01 300512 6384	Mesa Life Time Mediana	253.01
IPEP 01 300512 6385	Mesa Life Time Mediana	253.01
IPEP 01 300512 6386	Mesa Life Time Mediana	253.01
IPEP 01 300512 6387	Mesa Life Time Mediana	253.01
IPEP 01 300512 6388	Mesa Life Time Mediana	253.01
IPEP 01 300512 6389	Mesa Life Time Mediana	253.01
IPEP 01 300512 6390	Mesa Life Time Mediana	253.01
IPEP 01 300512 6391	Mesa Life Time Mediana	253.01
IPEP 01 300512 6392	Mesa Life Time Mediana	253.01
IPEP 01 300512 6393	Mesa Life Time Mediana	253.01
IPEP 01 300512 6394	Mesa Life Time Mediana	253.01
IPEP 01 300512 6395	Mesa Life Time Mediana	253.01
IPEP 01 300512 6396	Mesa Life Time Mediana	253.01
IPEP 01 300512 6397	Mesa Life Time Grande	394.22
IPEP 01 300512 6399	Mesa Life Time Grande	394.22
IPEP 01 300512 6400	Mesa Life Time Grande	394.21
IEPA 01 130712 6404	Silla de Piel Negra	833.00
IPEP 01 240614 1441	Silla visita c/brazo cromado trineo negro	861.85
IPEP 01 240614 1442	Silla visita c/brazo cromado trineo negro	861.85
IPEP 01 240614 1443	Silla visita c/brazo cromado trineo negro	861.85
IPEP 01 240614 1444	Silla visita c/brazo cromado trineo negro	861.85
IPEP 01 240614 1445	Silla visita c/brazo cromado trineo negro	861.85
IPEP 01 240614 1446	Silla visita c/brazo cromado trineo negro	861.85
IPEP 01 240614 1447	Silla visita c/brazo cromado trineo negro	861.85
IPEP 01 240614 1448	Silla visita c/brazo cromado trineo negro	861.85
IPEP 01 240614 1449	Silla visita c/brazo cromado trineo negro	861.85
IPEP 01 240614 1450	Silla visita c/brazo cromado trineo negro	861.85
IPEP 01 240614 1451	Silla visita c/brazo cromado trineo negro	861.85

**Cuenta Pública 2019**  
**Relación de Bienes Muebles que integran el Patrimonio**  
**Al 31 de Marzo de 2019**  
**(pesos)**

**Ente Público: INSTITUTO ELECTORAL Y DE PARTICIPACIÓN CIUDADANA DE YUCATÁN**

Código	Descripción del Bien Mueble	Valor en libros
IPEP 01 240614 1452	Silla visita c/brazo cromado trineo negro	861.85
IPEP 01 240614 1453	Silla visita c/brazo cromado trineo negro	861.85
IPEP 01 240614 1454	Silla visita c/brazo cromado trineo negro	861.85
IPEP 01 240614 1455	Silla visita c/brazo cromado trineo negro	861.85
IPEP 01 240614 1456	Silla visita c/brazo cromado trineo negro	861.85
IPEP 01 240614 1457	Silla visita c/brazo cromado trineo negro	861.86
IPEP 01 240614 1458	Silla visita c/brazo cromado trineo negro	861.86
IPEP 01 240614 1459	Silla visita c/brazo cromado trineo negro	861.86
IPEP 01 240614 1460	Silla visita c/brazo cromado trineo negro	861.86
IPEP 01 240614 1461	Silla visita c/brazo cromado trineo negro	861.86
IPEP 01 240614 1462	Silla visita c/brazo cromado trineo negro	861.86
IPEP 01 240614 1463	Silla visita c/brazo cromado trineo negro	861.86
IPEP 01 240614 1464	Silla visita c/brazo cromado trineo negro	861.86
IPEP 01 240614 1465	Silla visita c/brazo cromado trineo negro	861.86
IPEP 01 240614 1466	Silla visita c/brazo cromado trineo negro	861.86
IPEP 01 240614 1467	Silla visita c/brazo cromado trineo negro	861.86
IPEP 01 240614 1468	Silla visita c/brazo cromado trineo negro	861.86
IPEP 01 240614 1469	Silla visita c/brazo cromado trineo negro	861.86
IPEP 01 240614 1470	Silla visita c/brazo cromado trineo negro	861.86
IPEP 01 240614 1471	Silla visita c/brazo cromado trineo negro	861.86
IPEP 01 240614 1472	Silla visita c/brazo cromado trineo negro	861.86
IPEP 01 240614 1473	Silla visita c/brazo cromado trineo negro	861.86
IPEP 01 240614 1474	Silla visita c/brazo cromado trineo negro	861.86
IPEP 01 240614 1475	Silla visita c/brazo cromado trineo negro	861.86
IPEP 01 240614 1476	Silla visita c/brazo cromado trineo negro	861.86
IPEP 01 240614 1477	Silla visita c/brazo cromado trineo negro	861.86
IPEP 01 240614 1478	Silla visita c/brazo cromado trineo negro	861.86
IPEP 01 240614 1479	Silla visita c/brazo cromado trineo negro	861.86
IPEP 01 240614 1480	Silla visita c/brazo cromado trineo negro	861.86
IPEP 01 240614 1481	Silla visita c/brazo cromado trineo negro	861.86
IPEP 01 240614 1482	Silla visita c/brazo cromado trineo negro	861.86
IPEP 01 240614 1483	Silla visita c/brazo cromado trineo negro	861.86
IPEP 01 240614 1484	Silla visita c/brazo cromado trineo negro	861.86
IPEP 01 240614 1485	Silla visita c/brazo cromado trineo negro	861.86
IPEP 01 240614 1486	Silla visita c/brazo cromado trineo negro	861.86
IPEP 01 240614 1487	Silla visita c/brazo cromado trineo negro	861.86
IPEP 01 240614 1488	Silla visita c/brazo cromado trineo negro	861.86
IPEP 01 240614 1489	Silla visita c/brazo cromado trineo negro	861.86

**Cuenta Pública 2019**  
**Relación de Bienes Muebles que integran el Patrimonio**  
**Al 31 de Marzo de 2019**  
**(pesos)**

**Ente Público: INSTITUTO ELECTORAL Y DE PARTICIPACIÓN CIUDADANA DE YUCATÁN**

Código	Descripción del Bien Mueble	Valor en libros
IPEP 01 240614 1490	Silla visita c/brazo cromado trineo negro	861.86
IPEP 01 170614 1491	Recepcion curva 230 wengue y cristal	14,500.53
IEPA 01 090714 1553	Tribuna de madera de cedro	73,416.78
IPEP 01 090714 1554	Mesa de trabajo para 16 personas	23,416.05
IPEP 01 090714 1555	Mesa de trabajo para 10 personas	18,757.20
IPEP 01 090714 1556	Mesa de trabajo para 6 personas	11,875.50
IPEP 01 090714 1557	Mesa de trabajo para 6 personas	11,875.50
IEPA 01 090714 1558	Atril de madera	5,298.30
IPEP 01 231001 1941	Gabinete para llaves	179.25
IEPA 01 180914 1599	Sillon ejecutivo respaldo vinipiel base cromada	962.10
IEPA 01 180914 1600	Sillon ejecutivo respaldo vinipiel base cromada	962.10
IEPA 01 180914 1601	Sillon ejecutivo respaldo vinipiel base cromada	962.10
IEPA 01 180914 1602	Sillon ejecutivo respaldo vinipiel base cromada	962.10
IEPA 01 180914 1603	Sillon ejecutivo respaldo vinipiel base cromada	962.10
IEPA 01 180914 1604	Sillon ejecutivo respaldo vinipiel base cromada	962.10
IEPA 01 180914 1605	Sillon ejecutivo respaldo vinipiel base cromada	962.10
IEPA 01 180914 1606	Sillon ejecutivo respaldo vinipiel base cromada	962.10
IEPA 01 180914 1607	Sillon ejecutivo respaldo vinipiel base cromada	962.11
IEPA 01 180914 1608	Sillon ejecutivo respaldo vinipiel base cromada	962.11
IEPA 01 180914 1609	Sillon ejecutivo respaldo vinipiel base cromada	962.11
IEPA 01 180914 1610	Sillon ejecutivo respaldo vinipiel base cromada	962.11
IEPA 01 180914 1611	Sillon ejecutivo respaldo vinipiel base cromada	962.11
IEPA 01 180914 1612	Sillon ejecutivo respaldo vinipiel base cromada	962.11
IEPA 01 180914 1613	Sillon ejecutivo respaldo vinipiel base cromada	962.11
IEPA 01 180914 1614	Sillon ejecutivo respaldo vinipiel base cromada	962.11
IEPA 01 180914 1615	Sillon ejecutivo respaldo vinipiel base cromada	962.10
IEPA 01 180914 1616	Sillon ejecutivo respaldo vinipiel base cromada	962.10
IEPA 01 180914 1617	Sillon ejecutivo respaldo vinipiel base cromada	962.10
IEPA 01 180914 1618	Sillon ejecutivo respaldo vinipiel base cromada	962.10
IEPA 01 180914 1619	Silla visita c/brazo cromado trineo negro	902.90
IEPA 01 180914 1620	Silla visita c/brazo cromado trineo negro	902.90
IEPA 01 180914 1621	Silla visita c/brazo cromado trineo negro	902.90
IEPA 01 180914 1622	Silla visita c/brazo cromado trineo negro	902.89
IEPA 01 190914 1625	Silla Genova negra	233.07
IEPA 01 190914 1626	Silla Genova negra	233.07
IEPA 01 190914 1627	Silla Genova negra	233.07
IEPA 01 190914 1628	Silla Genova negra	233.07
IEPA 01 190914 1629	Silla Genova negra	233.07

**Cuenta Pública 2019**  
**Relación de Bienes Muebles que integran el Patrimonio**  
**Al 31 de Marzo de 2019**  
**(pesos)**

**Ente Público: INSTITUTO ELECTORAL Y DE PARTICIPACIÓN CIUDADANA DE YUCATÁN**

Código	Descripción del Bien Mueble	Valor en libros
IEPA 01 190914 1630	Silla Genova negra	233.07
IEPA 01 190914 1631	Silla Genova negra	233.06
IEPA 01 190914 1632	Silla Genova negra	233.06
IEPA 01 190914 1671	Archivero 2.2m alto x 85 d ancho 46.5 fondo	5,008.30
IEPA 01 190914 1672	Mueble de sala de juntas con repiza de cristal	7,681.52
IEPA 01 190914 1673	Escritorio tipo U de 2m con 6m largo	23,529.44
IEPA 01 190914 1674	Burro con 3 cajones	3,285.95
IEPA 01 300914 1633	Mesa de juntas redonda 120cm diametro	1,249.85
IEPA 01 300914 1634	Mesa de juntas redonda 120cm diametro	1,249.84
IEPA 01 300914 1635	Mesa de juntas redonda 120cm diametro	1,249.84
IEPA 01 201014 1682	Archivero Movil c/cerradura grafito	876.03
IEPA 01 201014 1683	Archivero Movil c/cerradura grafito	876.03
IEPA 01 201014 1684	Archivero Movil c/cerradura grafito	876.02
IEPA 01 041114 1709	Archivero movil carta-oficio negro jr	1,062.25
IEPA 01 100914 1715	Mueble para frigobar	765.60
IEPA 01 100914 1716	Mesa de centro	861.30
IEPA 01 101114 1717	Archivero Metalico de 3 Gavetas Grey	1,294.83
IEPA 01 111114 1748	Librero 5 Repisas CINNAMON	736.10
IEPA 01 111114 1749	Librero 5 Repisas CINNAMON	736.10
IEPA 01 131114 1756	Silla Secretarial con brazos	396.38
IEPA 01 131114 1757	Silla Secretarial con brazos	396.38
IEPA 01 131114 1758	Silla Secretarial con brazos	396.37
IEPA 01 131114 1761	Silla Secretarial con brazos	396.37
IEPA 01 131114 1762	Silla Secretarial con brazos	396.37
IEPA 01 131114 1763	Silla Secretarial con brazos	396.37
IEPA 01 131114 1764	Silla Secretarial con brazos	396.37
IEPA 01 131114 1765	Silla Secretarial con brazos	396.37
IEPA 01 021214 1770	Archivero movil carta-oficio negro jr	1,077.88
IEPA 01 021214 1771	Archivero movil carta-oficio negro jr	1,077.88
IEPA 01 021214 1772	Archivero movil carta-oficio negro jr	1,077.87
IEPA 01 021214 1773	Archivero movil carta-oficio negro jr	1,077.87
IEPA 01 021214 1774	Archivero movil carta-oficio negro jr	1,077.87
IEPA 01 021214 1775	Archivero movil carta-oficio negro jr	1,077.87
IEPA 01 021214 1776	Archivero movil carta-oficio negro jr	1,077.87
IEPA 01 021214 1777	Archivero movil carta-oficio negro jr	1,077.87
IEPA 01 021214 1778	Archivero movil carta-oficio negro jr	1,077.87
IEPA 01 021214 1779	Archivero movil carta-oficio negro jr	1,077.87
IEPA 01 021214 1782	Librero 5 Repisas CINNAMON	746.93

**Cuenta Pública 2019**  
**Relación de Bienes Muebles que integran el Patrimonio**  
**Al 31 de Marzo de 2019**  
**(pesos)**

**Ente Público: INSTITUTO ELECTORAL Y DE PARTICIPACIÓN CIUDADANA DE YUCATÁN**

Código	Descripción del Bien Mueble	Valor en libros
IEPA 01 101214 1784	Sillon Ejecutivo base de Polipropileno en VYNIL negro	581.90
IEPA 01 101214 1785	Sillon Ejecutivo base de Polipropileno en VYNIL negro	581.90
IEPA 01 101214 1786	Silla Secretarial Negra Respaldo Malla con brazos	326.15
IEPA 01 101214 1787	Silla Secretarial Negra Respaldo Malla con brazos	326.15
IEPA 01 101214 1788	Silla Secretarial Negra Respaldo Malla con brazos	326.14
IEPA 01 101214 1789	Silla Secretarial Negra Respaldo Malla con brazos	326.14
IEPA 01 101214 1790	Silla Secretarial Negra Respaldo Malla con brazos	326.14
IEPA 01 101214 1791	Silla Secretarial Negra Respaldo Malla con brazos	326.14
IEPA 01 101214 1792	Silla Secretarial Negra Respaldo Malla con brazos	326.14
IEPA 01 101214 1793	Silla Secretarial Negra Respaldo Malla con brazos	326.14
IEPA 01 101214 1794	Silla Secretarial Negra Respaldo Malla con brazos	326.14
IEPA 01 101214 1795	Silla Secretarial Negra Respaldo Malla con brazos	326.14
IEPA 01 101214 1796	Silla de Visita Genova	206.54
IEPA 01 101214 1797	Silla de Visita Genova	206.54
IEPA 01 101214 1798	Silla de Visita Genova	206.54
IEPA 01 101214 1799	Silla de Visita Genova	206.54
IEPA 01 101214 1800	Silla de Visita Genova	206.54
IEPA 01 101214 1801	Silla de Visita Genova	206.54
IEPA 01 101214 1802	Silla de Visita Genova	206.54
IEPA 01 101214 1803	Silla de Visita Genova	206.54
IEPA 01 101214 1804	Silla de Visita Genova	206.54
IEPA 01 101214 1805	Silla de Visita Genova	206.54
IEPA 01 101214 1806	Silla de Visita Genova	206.54
IEPA 01 101214 1807	Silla de Visita Genova	206.54
IEPA 01 101214 1808	Sillon Ejecutivo NF 118 Respaldo En malla negro base cromada	517.60
IEPA 01 101214 1809	Sillon Ejecutivo NF 118 Respaldo En malla negro base cromada	517.60
IEPA 01 101214 1810	Sillon Ejecutivo NF 118 Respaldo En malla negro base cromada	517.60
IEPA 01 101214 1811	Sillon Ejecutivo NF 118 Respaldo En malla negro base cromada	517.59
IEPA 01 101214 1812	Sillon Ejecutivo NF 118 Respaldo En malla negro base cromada	517.59
IEPA 01 101214 1813	Sillon Ejecutivo NF 118 Respaldo En malla negro base cromada	517.59
IEPA 01 101214 1814	Sillon Ejecutivo NF 118 Respaldo En malla negro base cromada	517.59
IEPA 01 101214 1815	Sillon Ejecutivo NF 118 Respaldo En malla negro base cromada	517.59
IEPA 01 101214 1816	Sillon Ejecutivo NF 118 Respaldo En malla negro base cromada	517.59
IEPA 01 101214 1817	Sillon Ejecutivo NF 118 Respaldo En malla negro base cromada	517.59
IEPA 01 101214 1818	Sillon Ejecutivo NF 118 Respaldo En malla negro base cromada	517.59
IEPA 01 101214 1819	Sillon Ejecutivo NF 118 Respaldo En malla negro base cromada	517.59
IEPA 01 101214 1820	Sillon Ejecutivo NF 118 Respaldo En malla negro base cromada	517.59
IEPA 01 101214 1821	Sillon Ejecutivo NF 118 Respaldo En malla negro base cromada	517.59

**Cuenta Pública 2019**  
**Relación de Bienes Muebles que integran el Patrimonio**  
**Al 31 de Marzo de 2019**  
**(pesos)**

**Ente Público: INSTITUTO ELECTORAL Y DE PARTICIPACIÓN CIUDADANA DE YUCATÁN**

Código	Descripción del Bien Mueble	Valor en libros
IEPA 01 101214 1822	Sillon Ejecutivo NF 118 Respaldo En malla negro base cromada	517.59
IEPA 01 101214 1823	Sillon Ejecutivo NF 118 Respaldo En malla negro base cromada	517.59
IEPA 01 111214 1824	Librero 5 Repisas CINNAMON	746.92
IEPA 01 111214 1825	Librero 5 Repisas CINNAMON	746.92
IEPA 01 151214 1826	Librero Vertical 3 Gavetas negro/burdeos	2,013.67
IEPA 01 151214 1827	Librero Vertical 4 Gavetas negro/burdeos	2,577.29
IEPA 01 161214 1838	Silla Torneada de Cedro	3,201.60
IEPA 01 151214 1839	Sala Minimalista	4,522.96
IEPA 01 271214 1849	Silla Piel Turin	830.38
IEPA 01 271214 1850	Silla Piel Turin	830.38
IEPA 01 291214 1851	Librero 5 Repisas CINNAMON	746.93
IEPA 01 291214 1852	Librero 5 Repisas CINNAMON	746.93
IEPA 01 120115 1860	Mesa de Madera de Cedro 1.00 x 0.80 x 0.55	4,601.33
IEPA 01 160115 1857	Dispensador de Agua	1,107.75
IEPA 01 160115 1858	Dispensador de Agua	1,107.75
IEPA 01 160115 1859	Dispensador de Agua	1,107.75
IEPA 01 210415 1864	SILLON EJECUTIVO NF3022 NEGRO BASE NYLON	1,093.08
IEPA 01 210415 1865	SILLON EJECUTIVO NF3022 NEGRO BASE NYLON	1,093.08
IEPA 01 210415 1866	SILLON EJECUTIVO NF3075 VINIPEL BASE CROMADA	1,256.09
IEPA 01 180615 1879	MESA DE JUNTAS REDONDA 90 CM DIAMETRO	1,420.28
IPEP 01 050816 1913	SILLA DE OFICINA TRUE INNOVATIONS	1,963.23
IPEP 01 131216 1941	ESCRITORIO DIRECCION CUB.CRISTAL 19 MM C/LATERAL IZO 220	15,065.64
IPEP 01 231216 1977	ARCHIVERO VERTICAL 2 GABETAS 46X64X74 CM NOVA/NEGRO	2,688.21
IPEP 01 231216 1978	ARCHIVERO VERTICAL 2 GABETAS 46X64X74 CM NOVA/NEGRO	2,688.21
IPEP 01 231216 1979	LIBRERO GUARDARROPA S/ENTREPANOS 84.4X58.8X181.6 CM CHERRY/NEGRO	6,717.33
IPEP 01 280417 2089	LIBRERO CHERRY CON PUERTAS	2,909.19
IPEP 01 191017 2112	SILLON EJECUTIVO MOD. PABLO ALTO TAPIZADO PIEL COLOR NEGRO	2,020.21
IPEP 01 141217 2115	SILLON EJECUTIVO DE RESPALDO ALTO ECONO-MALLA	1,419.57
IPEP 01 141217 2116	SILLON EJECUTIVO DE RESPALDO ALTO ECONO-MALLA	1,419.57
IPEP 01 141217 2117	SILLON EJECUTIVO DE RESPALDO ALTO ECONO-MALLA	1,419.57
IPEP 01 141217 2118	SILLON EJECUTIVO DE RESPALDO ALTO ECONO-MALLA	1,419.57
IPEP 01 141217 2119	SILLON EJECUTIVO DE RESPALDO ALTO ECONO-MALLA	1,419.57
IPEP 01 141217 2120	SILLON EJECUTIVO DE RESPALDO ALTO ECONO-MALLA	1,419.57
IPEP 01 141217 2121	SILLON EJECUTIVO DE RESPALDO ALTO ECONO-MALLA	1,419.57
IPEP 01 141217 2122	SILLON EJECUTIVO DE RESPALDO ALTO ECONO-MALLA	1,419.57
IPEP 01 141217 2123	SILLON EJECUTIVO DE RESPALDO ALTO ECONO-MALLA	1,419.57
IPEP 01 141217 2124	SILLON EJECUTIVO DE RESPALDO ALTO ECONO-MALLA	1,419.57
IPEP 01 141217 2125	SILLON EJECUTIVO DE RESPALDO ALTO ECONO-MALLA	1,419.57

**Cuenta Pública 2019**  
**Relación de Bienes Muebles que integran el Patrimonio**  
**Al 31 de Marzo de 2019**  
**(pesos)**

**Ente Público: INSTITUTO ELECTORAL Y DE PARTICIPACIÓN CIUDADANA DE YUCATÁN**

Código	Descripción del Bien Mueble	Valor en libros
IPEP 01 141217 2126	SILLON EJECUTIVO DE RESPALDO ALTO ECONO-MALLA	1,419.57
IPEP 01 141217 2127	SILLON EJECUTIVO DE RESPALDO ALTO ECONO-MALLA	1,419.57
IPEP 01 141217 2128	SILLON EJECUTIVO DE RESPALDO ALTO ECONO-MALLA	1,419.57
IPEP 01 141217 2129	SILLON EJECUTIVO DE RESPALDO ALTO ECONO-MALLA	1,419.57
IPEP 01 201217 2130	SILLON EJECUTIVO DE RESPALDO ALTO ECONO-MALLA	1,419.58
IPEP 01 070318 2141	1 SILLA MODELO 2008 OFFICE BLACK BASE CROMADA	1,593.00
IPEP 01 200418 2267	1 ARCHIVERO 2 GAVETAS NEGRO TEXTURIZADO	1,452.43
IPEP 01 260418 2268	1 MUEBLE DE MADERA .65X.60 CON 6 CAJONES Y 2 PUERTAS	7,375.67
IPEP 01 270418 2269	SILLAS PLEGABLES ACOJINADAS EN VINIL NEGRO ESMALTE	347.71
IPEP 01 270418 2270	SILLAS PLEGABLES ACOJINADAS EN VINIL NEGRO ESMALTE	347.71
IPEP 01 270418 2271	SILLAS PLEGABLES ACOJINADAS EN VINIL NEGRO ESMALTE	347.71
IPEP 01 270418 2272	SILLAS PLEGABLES ACOJINADAS EN VINIL NEGRO ESMALTE	347.71
IPEP 01 270418 2273	SILLAS PLEGABLES ACOJINADAS EN VINIL NEGRO ESMALTE	347.71
IPEP 01 270418 2274	SILLAS PLEGABLES ACOJINADAS EN VINIL NEGRO ESMALTE	347.71
IPEP 01 270418 2275	SILLAS PLEGABLES ACOJINADAS EN VINIL NEGRO ESMALTE	347.71
IPEP 01 270418 2276	SILLAS PLEGABLES ACOJINADAS EN VINIL NEGRO ESMALTE	347.71
IPEP 01 270418 2277	SILLAS PLEGABLES ACOJINADAS EN VINIL NEGRO ESMALTE	347.71
IPEP 01 270418 2278	SILLAS PLEGABLES ACOJINADAS EN VINIL NEGRO ESMALTE	347.71
IPEP 01 270418 2279	SILLAS PLEGABLES ACOJINADAS EN VINIL NEGRO ESMALTE	347.71
IPEP 01 270418 2280	SILLAS PLEGABLES ACOJINADAS EN VINIL NEGRO ESMALTE	347.71
IPEP 01 270418 2281	SILLAS PLEGABLES ACOJINADAS EN VINIL NEGRO ESMALTE	347.71
IPEP 01 270418 2282	SILLAS PLEGABLES ACOJINADAS EN VINIL NEGRO ESMALTE	347.71
IPEP 01 270418 2283	SILLAS PLEGABLES ACOJINADAS EN VINIL NEGRO ESMALTE	347.71
IPEP 01 270418 2284	SILLAS PLEGABLES ACOJINADAS EN VINIL NEGRO ESMALTE	347.71
IPEP 01 270418 2285	SILLAS PLEGABLES ACOJINADAS EN VINIL NEGRO ESMALTE	347.71
IPEP 01 270418 2286	SILLAS PLEGABLES ACOJINADAS EN VINIL NEGRO ESMALTE	347.71
IPEP 01 270418 2287	SILLAS PLEGABLES ACOJINADAS EN VINIL NEGRO ESMALTE	347.71
IPEP 01 270418 2288	SILLAS PLEGABLES ACOJINADAS EN VINIL NEGRO ESMALTE	347.71
IPEP 01 270418 2289	SILLAS PLEGABLES ACOJINADAS EN VINIL NEGRO ESMALTE	347.71
IPEP 01 270418 2290	SILLAS PLEGABLES ACOJINADAS EN VINIL NEGRO ESMALTE	347.71
IPEP 01 270418 2291	SILLAS PLEGABLES ACOJINADAS EN VINIL NEGRO ESMALTE	347.71
IPEP 01 270418 2292	SILLAS PLEGABLES ACOJINADAS EN VINIL NEGRO ESMALTE	347.71
IPEP 01 270418 2293	SILLAS PLEGABLES ACOJINADAS EN VINIL NEGRO ESMALTE	347.71
IPEP 01 270418 2294	SILLAS PLEGABLES ACOJINADAS EN VINIL NEGRO ESMALTE	347.71
IPEP 01 270418 2295	SILLAS PLEGABLES ACOJINADAS EN VINIL NEGRO ESMALTE	347.71
IPEP 01 270418 2296	SILLAS PLEGABLES ACOJINADAS EN VINIL NEGRO ESMALTE	347.71
IPEP 01 270418 2297	SILLAS PLEGABLES ACOJINADAS EN VINIL NEGRO ESMALTE	347.71
IPEP 01 270418 2298	SILLAS PLEGABLES ACOJINADAS EN VINIL NEGRO ESMALTE	347.71

**Cuenta Pública 2019**  
**Relación de Bienes Muebles que integran el Patrimonio**  
**Al 31 de Marzo de 2019**  
**(pesos)**

**Ente Público: INSTITUTO ELECTORAL Y DE PARTICIPACIÓN CIUDADANA DE YUCATÁN**

Código	Descripción del Bien Mueble	Valor en libros
IPEP 01 270418 2299	SILLAS PLEGABLES ACOJINADAS EN VINIL NEGRO ESMALTE	347.71
IPEP 01 270418 2300	SILLAS PLEGABLES ACOJINADAS EN VINIL NEGRO ESMALTE	347.71
IPEP 01 270418 2301	SILLAS PLEGABLES ACOJINADAS EN VINIL NEGRO ESMALTE	347.71
IPEP 01 270418 2302	SILLAS PLEGABLES ACOJINADAS EN VINIL NEGRO ESMALTE	347.71
IPEP 01 270418 2303	SILLAS PLEGABLES ACOJINADAS EN VINIL NEGRO ESMALTE	347.71
IPEP 01 270418 2304	SILLAS PLEGABLES ACOJINADAS EN VINIL NEGRO ESMALTE	347.71
IPEP 01 270418 2305	SILLAS PLEGABLES ACOJINADAS EN VINIL NEGRO ESMALTE	347.71
IPEP 01 270418 2306	SILLAS PLEGABLES ACOJINADAS EN VINIL NEGRO ESMALTE	347.71
IPEP 01 270418 2307	SILLAS PLEGABLES ACOJINADAS EN VINIL NEGRO ESMALTE	347.71
IPEP 01 270418 2308	SILLAS PLEGABLES ACOJINADAS EN VINIL NEGRO ESMALTE	347.71
IPEP 01 220518 2324	ANAQUELES DE 7 ENTREPANOS POSTES 2.20 MTS CALIBRE 18	1,222.83
IPEP 01 220518 2325	ANAQUELES DE 7 ENTREPANOS POSTES 2.20 MTS CALIBRE 18	1,222.83
IPEP 01 220518 2326	ANAQUELES DE 7 ENTREPANOS POSTES 2.20 MTS CALIBRE 18	1,222.83
IPEP 01 220518 2327	ANAQUELES DE 7 ENTREPANOS POSTES 2.20 MTS CALIBRE 18	1,222.83
IPEP 01 220518 2328	ANAQUELES DE 7 ENTREPANOS POSTES 2.20 MTS CALIBRE 18	1,222.83
IPEP 01 220518 2329	ANAQUELES DE 7 ENTREPANOS POSTES 2.20 MTS CALIBRE 18	1,222.83
IPEP 01 220518 2330	ANAQUELES DE 7 ENTREPANOS POSTES 2.20 MTS CALIBRE 18	1,222.83
IPEP 01 220518 2331	ANAQUELES DE 7 ENTREPANOS POSTES 2.20 MTS CALIBRE 18	1,222.83
IPEP 01 220518 2332	ANAQUELES DE 7 ENTREPANOS POSTES 2.20 MTS CALIBRE 18	1,222.83
IPEP 01 220518 2333	ANAQUELES DE 7 ENTREPANOS POSTES 2.20 MTS CALIBRE 18	1,222.83
IPEP 01 220518 2334	ANAQUELES DE 7 ENTREPANOS POSTES 2.20 MTS CALIBRE 18	1,222.83
IPEP 01 220518 2335	ANAQUELES DE 7 ENTREPANOS POSTES 2.20 MTS CALIBRE 18	1,222.83
IPEP 01 220518 2336	ANAQUELES DE 7 ENTREPANOS POSTES 2.20 MTS CALIBRE 18	1,222.83
IPEP 01 220518 2337	ANAQUELES DE 7 ENTREPANOS POSTES 2.20 MTS CALIBRE 18	1,222.83
IPEP 01 220518 2338	ANAQUELES DE 7 ENTREPANOS POSTES 2.20 MTS CALIBRE 18	1,222.83
IPEP 01 220518 2339	ANAQUELES DE 7 ENTREPANOS POSTES 2.20 MTS CALIBRE 18	1,222.83
IPEP 01 220518 2340	ANAQUELES DE 7 ENTREPANOS POSTES 2.20 MTS CALIBRE 18	1,222.83
IPEP 01 220518 2341	ANAQUELES DE 7 ENTREPANOS POSTES 2.20 MTS CALIBRE 18	1,222.83
IPEP 01 220518 2342	ANAQUELES DE 7 ENTREPANOS POSTES 2.20 MTS CALIBRE 18	1,222.83
IPEP 01 220518 2343	ANAQUELES DE 7 ENTREPANOS POSTES 2.20 MTS CALIBRE 18	1,222.83
IPEP 01 220518 2344	ANAQUELES DE 7 ENTREPANOS POSTES 2.20 MTS CALIBRE 18	1,222.83
IPEP 01 220518 2345	ANAQUELES DE 7 ENTREPANOS POSTES 2.20 MTS CALIBRE 18	1,222.83
IPEP 01 220518 2346	ANAQUELES DE 7 ENTREPANOS POSTES 2.20 MTS CALIBRE 18	1,222.83
IPEP 01 220518 2347	ANAQUELES DE 7 ENTREPANOS POSTES 2.20 MTS CALIBRE 18	1,222.83
IPEP 01 220518 2348	ANAQUELES DE 7 ENTREPANOS POSTES 2.20 MTS CALIBRE 18	1,222.83
IPEP 01 220518 2349	ANAQUELES DE 7 ENTREPANOS POSTES 2.20 MTS CALIBRE 18	1,222.83
IPEP 01 220518 2350	ANAQUELES DE 7 ENTREPANOS POSTES 2.20 MTS CALIBRE 18	1,222.83
IPEP 01 220518 2351	ANAQUELES DE 7 ENTREPANOS POSTES 2.20 MTS CALIBRE 18	1,222.83

**Cuenta Pública 2019**  
**Relación de Bienes Muebles que integran el Patrimonio**  
**Al 31 de Marzo de 2019**  
**(pesos)**

**Ente Público: INSTITUTO ELECTORAL Y DE PARTICIPACIÓN CIUDADANA DE YUCATÁN**

Código	Descripción del Bien Mueble	Valor en libros
IPEP 01 220518 2352	ANAQUELES DE 7 ENTREPANOS POSTES 2.20 MTS CALIBRE 18	1,222.83
IPEP 01 220518 2353	ANAQUELES DE 7 ENTREPANOS POSTES 2.20 MTS CALIBRE 18	1,222.83
IPEP 01 220518 2354	ANAQUELES DE 7 ENTREPANOS POSTES 2.20 MTS CALIBRE 18	1,222.83
IPEP 01 220518 2355	ANAQUELES DE 7 ENTREPANOS POSTES 2.20 MTS CALIBRE 18	1,222.83
IPEP 01 220518 2356	ANAQUELES DE 7 ENTREPANOS POSTES 2.20 MTS CALIBRE 18	1,222.83
IPEP 01 220518 2357	ANAQUELES DE 7 ENTREPANOS POSTES 2.20 MTS CALIBRE 18	1,222.83
IPEP 01 220518 2358	ANAQUELES DE 7 ENTREPANOS POSTES 2.20 MTS CALIBRE 18	1,222.83
IPEP 01 220518 2359	ANAQUELES DE 7 ENTREPANOS POSTES 2.20 MTS CALIBRE 18	1,222.83
IPEP 01 220518 2360	ANAQUELES DE 7 ENTREPANOS POSTES 2.20 MTS CALIBRE 18	1,222.83
IPEP 01 220518 2361	ANAQUELES DE 7 ENTREPANOS POSTES 2.20 MTS CALIBRE 18	1,222.83
IPEP 01 220518 2362	ANAQUELES DE 7 ENTREPANOS POSTES 2.20 MTS CALIBRE 18	1,222.83
IPEP 01 220518 2363	ANAQUELES DE 7 ENTREPANOS POSTES 2.20 MTS CALIBRE 18	1,222.83
IPEP 01 220518 2364	ANAQUELES DE 7 ENTREPANOS POSTES 2.20 MTS CALIBRE 18	1,222.83
IPEP 01 220518 2365	ANAQUELES DE 7 ENTREPANOS POSTES 2.20 MTS CALIBRE 18	1,222.83
IPEP 01 220518 2366	ANAQUELES DE 7 ENTREPANOS POSTES 2.20 MTS CALIBRE 18	1,222.83
IPEP 01 220518 2367	ANAQUELES DE 7 ENTREPANOS POSTES 2.20 MTS CALIBRE 18	1,222.83
IPEP 01 220518 2368	ANAQUELES DE 7 ENTREPANOS POSTES 2.20 MTS CALIBRE 18	1,222.83
IPEP 01 220518 2369	ANAQUELES DE 7 ENTREPANOS POSTES 2.20 MTS CALIBRE 18	1,222.83
IPEP 01 220518 2370	ANAQUELES DE 7 ENTREPANOS POSTES 2.20 MTS CALIBRE 18	1,222.83
IPEP 01 220518 2371	ANAQUELES DE 7 ENTREPANOS POSTES 2.20 MTS CALIBRE 18	1,222.83
IPEP 01 220518 2372	ANAQUELES DE 7 ENTREPANOS POSTES 2.20 MTS CALIBRE 18	1,222.83
IPEP 01 220518 2373	ANAQUELES DE 7 ENTREPANOS POSTES 2.20 MTS CALIBRE 18	1,222.83
IPEP 01 220518 2374	ANAQUELES DE 7 ENTREPANOS POSTES 2.20 MTS CALIBRE 18	1,222.83
IPEP 01 220518 2375	ANAQUELES DE 7 ENTREPANOS POSTES 2.20 MTS CALIBRE 18	1,222.83
IPEP 01 220518 2376	ANAQUELES DE 7 ENTREPANOS POSTES 2.20 MTS CALIBRE 18	1,222.83
IPEP 01 220518 2377	ANAQUELES DE 7 ENTREPANOS POSTES 2.20 MTS CALIBRE 18	1,222.83
IPEP 01 220518 2378	ANAQUELES DE 7 ENTREPANOS POSTES 2.20 MTS CALIBRE 18	1,222.83
IPEP 01 220518 2379	ANAQUELES DE 7 ENTREPANOS POSTES 2.20 MTS CALIBRE 18	1,222.83
IPEP 01 220518 2380	ANAQUELES DE 7 ENTREPANOS POSTES 2.20 MTS CALIBRE 18	1,222.83
IPEP 01 220518 2381	ANAQUELES DE 7 ENTREPANOS POSTES 2.20 MTS CALIBRE 18	1,222.83
IPEP 01 220518 2382	ANAQUELES DE 7 ENTREPANOS POSTES 2.20 MTS CALIBRE 18	1,222.83
IPEP 01 220518 2383	ANAQUELES DE 7 ENTREPANOS POSTES 2.20 MTS CALIBRE 18	1,222.83
IPEP 01 220518 2384	ANAQUELES DE 7 ENTREPANOS POSTES 2.20 MTS CALIBRE 18	1,222.83
IPEP 01 220518 2385	ANAQUELES DE 7 ENTREPANOS POSTES 2.20 MTS CALIBRE 18	1,222.83
IPEP 01 220518 2386	ANAQUELES DE 7 ENTREPANOS POSTES 2.20 MTS CALIBRE 18	1,222.83
IPEP 01 220518 2387	ANAQUELES DE 7 ENTREPANOS POSTES 2.20 MTS CALIBRE 18	1,222.83
IPEP 01 220518 2388	ANAQUELES DE 7 ENTREPANOS POSTES 2.20 MTS CALIBRE 18	1,222.83
IPEP 01 220518 2389	ANAQUELES DE 7 ENTREPANOS POSTES 2.20 MTS CALIBRE 18	1,222.83

**Cuenta Pública 2019**  
**Relación de Bienes Muebles que integran el Patrimonio**  
**Al 31 de Marzo de 2019**  
**(pesos)**

**Ente Público: INSTITUTO ELECTORAL Y DE PARTICIPACIÓN CIUDADANA DE YUCATÁN**

Código	Descripción del Bien Mueble	Valor en libros
IPEP 01 220518 2390	ANAQUELES DE 7 ENTREPANOS POSTES 2.20 MTS CALIBRE 18	1,222.83
IPEP 01 220518 2391	ANAQUELES DE 7 ENTREPANOS POSTES 2.20 MTS CALIBRE 18	1,222.83
IPEP 01 220518 2392	ANAQUELES DE 7 ENTREPANOS POSTES 2.20 MTS CALIBRE 18	1,222.83
IPEP 01 220518 2393	ANAQUELES DE 7 ENTREPANOS POSTES 2.20 MTS CALIBRE 18	1,222.83
IPEP 01 220518 2394	ANAQUELES DE 7 ENTREPANOS POSTES 2.20 MTS CALIBRE 18	1,222.83
IPEP 01 220518 2395	ANAQUELES DE 7 ENTREPANOS POSTES 2.20 MTS CALIBRE 18	1,222.83
IPEP 01 220518 2396	ANAQUELES DE 7 ENTREPANOS POSTES 2.20 MTS CALIBRE 18	1,222.83
IPEP 01 220518 2397	ANAQUELES DE 7 ENTREPANOS POSTES 2.20 MTS CALIBRE 18	1,222.83
IPEP 01 220518 2398	ANAQUELES DE 7 ENTREPANOS POSTES 2.20 MTS CALIBRE 18	1,222.83
IPEP 01 220518 2399	ANAQUELES DE 7 ENTREPANOS POSTES 2.20 MTS CALIBRE 18	1,222.83
IPEP 01 220518 2400	ANAQUELES DE 7 ENTREPANOS POSTES 2.20 MTS CALIBRE 18	1,222.83
IPEP 01 220518 2401	ANAQUELES DE 7 ENTREPANOS POSTES 2.20 MTS CALIBRE 18	1,222.83
IPEP 01 220518 2402	ANAQUELES DE 7 ENTREPANOS POSTES 2.20 MTS CALIBRE 18	1,222.83
IPEP 01 220518 2403	ANAQUELES DE 7 ENTREPANOS POSTES 2.20 MTS CALIBRE 18	1,222.83
IPEP 01 251018 2435	SILLA EJECUTIVA DEPORTIVA	3,449.04
IPEP 01 301018 2437	SILLA EJECUTIVA ERGO STYLE	3,755.90
IPEP 01 221118 2444	ARCHIVERO MOVIL CARTA-OFICIO NEGRO CAOBA	2,216.88
IPEP 01 221118 2445	ARCHIVERO MOVIL CARTA-OFICIO NEGRO CAOBA	2,216.88
IPEP 01 221118 2446	ARCHIVERO VERTICAL DE 3 GAVETAS NEGRO CAOBA	3,740.77
IPEP 01 281218 2456	PERCHERO	795.54
IPEP 01 281218 2457	MESA LATERAL	1,615.61
IPEP 01 281218 2458	SILLON RECLINABLE	6,030.75
IPEP 01 220319 2494	SILLON EJECUTIVO AT	3,298.00
IEPA 03 200116 1888	Impresora EPSON MFCL455 Inyección Tinta	225.33
IPEP 03 290216 1889	iPad Air 16 GB Wi-Fi Space Gray	464.92
IPEP 03 290216 1890	iPad Air 16 GB Wi-Fi Space Gray	464.92
IPEP 03 290216 1891	iPad Air 16 GB Wi-Fi Space Gray	464.92
IPEP 03 290216 1892	iPad Air 16 GB Wi-Fi Space Gray	464.92
IPEP 03 290216 1893	iPad Air 16 GB Wi-Fi Space Gray	464.93
IPEP 03 290216 1894	iPad Air 16 GB Wi-Fi Space Gray	464.93
IPEP 03 290216 1895	iPad Air 16 GB Wi-Fi Space Gray	464.93
IPEP 03 290216 1896	iPad Air 16 GB Wi-Fi Space Gray	464.93
IPEP 03 290216 1897	iPad Air 16 GB Wi-Fi Space Gray	464.93
IPEP 02 010416 1899	Disco Duro Externo 2 TB USB 3.0 SEAGATE Plus	254.50
IPEP 02 070416 1901	Disco Duro Externo ADATA 1 TB 3.0	150.37
IPEP 01 290416 1906	Disco Duro Externo ADATA 1 TB 2.5 Bco/Ngro	199.88
IPEP 03 160516 1907	Disco Duro Externo Portátil 2 TB WB Negro 2.5/USB 3.0	279.79
IPEP 03 160516 1912	Servidor Power EDGE R430	19,330.11

**Cuenta Pública 2019**  
**Relación de Bienes Muebles que integran el Patrimonio**  
**Al 31 de Marzo de 2019**  
**(pesos)**

**Ente Público: INSTITUTO ELECTORAL Y DE PARTICIPACIÓN CIUDADANA DE YUCATÁN**

Código	Descripción del Bien Mueble	Valor en libros
IPEP 03 311016 1917	LAPTOP APPLE MACBOOK PRO 13"	6,264.26
IPEP 03 311016 1918	LAPTOP APPLE MACBOOK PRO 13"	6,264.26
IPEP 03 311016 1919	LAPTOP APPLE MACBOOK PRO 13"	6,264.26
IPEP 03 311016 1920	LAPTOP APPLE MACBOOK PRO 13"	6,264.27
IPEP 03 311016 1921	LAPTOP APPLE MACBOOK PRO 13"	6,264.27
IPEP 03 311016 1922	LAPTOP APPLE MACBOOK PRO 13"	6,264.27
IPEP 03 311016 1923	LAPTOP APPLE MACBOOK PRO 13"	6,264.27
IPEP 03 161116 1924	Computadora de Escritorio DELL Inspiron	8,208.30
IPEP 03 161116 1925	Unidad Optica Externa DELL	261.02
IPEP 03 011216 1939	LAPTOP DELL INSPIRON 2 EN 1 15-578	5,199.74
IPEP 03 011216 1935	LAPTOP MACBOOK PRO RETINA DISPLAY 13	7,019.74
IPEP 03 011216 1936	LAPTOP MACBOOK PRO RETINA DISPLAY 13	7,019.74
IPEP 03 011216 1937	LAPTOP MACBOOK PRO RETINA DISPLAY 13	7,019.74
IPEP 03 021216 1934	LAPTOP DELL INSPIRON 2 EN 1 15-578	5,849.68
IPEP 03 091216 1940	DISCO DURO EXTERNO ADATA 2TB USB 3.0 NEGRO	792.13
IPEP 03 151216 1942	LAPTOP LENOVO YOG	6,239.74
IPEP 03 151216 1943	LAPTOP LENOVO YOG	6,239.74
IPEP 03 211216 1946	IPAD AIR 2 WI-FI CELLULAR 128GB SPACE GRAY-CLA	4,596.76
IPEP 02 211216 1947	LAPTOP MACBOOK PRO RETINA DISPLAY 13	7,006.74
IPEP 03 221216 1949	DISCO DURO EXTERNO ADATA HV100 1TB 3.0 NEGRO	459.19
IPEP 03 231216 1971	LAPTOP INSPIRON 15-3558 CI3-5005 4G	3,235.78
IPEP 03 231216 1972	LAPTOP INSPIRON 15-3558 CI3-5005 4G	3,235.78
IPEP 03 231216 1973	LAPTOP INSPIRON 15-3558 CI3-5005 4G	3,235.79
IPEP 03 231216 1951	DISCO DURO EXTERNO 2TB USB 3.0 IG3320051229	792.13
IPEP 03 231216 1952	NOTEBOOK DELL INSPIRON 14-7460 CORE I5-72 8GB WIN 10 HOME	5,468.39
IPEP 03 231216 1955	IMPRESORA HP LASERJET PRO402N PRINTER US	1,180.39
IPEP 03 231216 1956	IMPRESORA HP LASERJET PRO402N PRINTER US	1,180.39
IPEP 03 231216 1957	IMPRESORA LASERJET A COLOR HP M252DW 19PPM DUPLEX	1,367.38
IPEP 03 231216 1958	IMPRESORA LASERJET A COLOR HP M252DW 19PPM DUPLEX	1,367.38
IPEP 03 231216 1959	IMPRESORA LASERJET A COLOR HP M252DW 19PPM DUPLEX	1,367.38
IPEP 03 231216 1960	IMPRESORA LASERJET A COLOR HP M252DW 19PPM DUPLEX	1,367.38
IPEP 03 231216 1954	LAPTOP 2 EN 1 DELL INSPIRON	4,533.46
IPEP 03 231216 1974	LAPTOP DELL LATITUDE 14" 3470	5,662.54
IPEP 03 231216 1961	SCANNER KODAK i2620	7,521.15
IPEP 03 220217 1982	DISCO DURO ADATA HV 620 1 TB 2.5 USB	476.76
IPEP 03 220217 1983	DISCO DURO ADATA HV 620 1 TB 2.5 USB	476.76
IPEP 03 220217 1984	DISCO DURO ADATA HV 620 1 TB 2.5 USB	476.76
IPEP 03 130317 2021	LAPTOP DELL MOD. LATITUDE 3470 PROCESADOR INTEL CORE	7,352.10

**Cuenta Pública 2019**  
**Relación de Bienes Muebles que integran el Patrimonio**  
**Al 31 de Marzo de 2019**  
**(pesos)**

**Ente Público: INSTITUTO ELECTORAL Y DE PARTICIPACIÓN CIUDADANA DE YUCATÁN**

Código	Descripción del Bien Mueble	Valor en libros
IPEP 03 130317 2022	LAPTOP DELL MOD. LATITUDE 3470 PROCESADOR INTEL CORE	7,352.10
IPEP 03 130317 2023	LAPTOP DELL MOD. LATITUDE 3470 PROCESADOR INTEL CORE	7,352.10
IPEP 03 130317 2024	LAPTOP DELL MOD. LATITUDE 3470 PROCESADOR INTEL CORE	7,352.10
IPEP 03 130317 2025	LAPTOP DELL MOD. LATITUDE 3470 PROCESADOR INTEL CORE	7,352.10
IPEP 03 130317 2026	LAPTOP DELL MOD. LATITUDE 3470 PROCESADOR INTEL CORE	7,352.10
IPEP 03 130317 2027	LAPTOP DELL MOD. LATITUDE 3470 PROCESADOR INTEL CORE	7,352.10
IPEP 03 170317 2028	CPU OPTIFLEX 3040 PROCESADOR INTEL CORE	5,436.90
IPEP 03 170317 2029	CPU OPTIFLEX 3040 PROCESADOR INTEL CORE	5,436.90
IPEP 03 170317 2030	CPU OPTIFLEX 3040 PROCESADOR INTEL CORE	5,436.90
IPEP 03 170317 2031	CPU OPTIFLEX 3040 PROCESADOR INTEL CORE	5,436.90
IPEP 03 170317 2032	CPU OPTIFLEX 3040 PROCESADOR INTEL CORE	5,436.90
IPEP 03 170317 2033	CPU OPTIFLEX 3040 PROCESADOR INTEL CORE	5,436.90
IPEP 03 170317 2034	CPU OPTIFLEX 3040 PROCESADOR INTEL CORE	5,436.90
IPEP 03 170317 2035	CPU OPTIFLEX 3040 PROCESADOR INTEL CORE	5,436.90
IPEP 03 170317 2036	CPU OPTIFLEX 3040 PROCESADOR INTEL CORE	5,436.90
IPEP 03 170317 2037	CPU OPTIFLEX 3040 PROCESADOR INTEL CORE	5,436.90
IPEP 03 170317 2038	CPU OPTIFLEX 3040 PROCESADOR INTEL CORE	5,436.90
IPEP 03 170317 2039	CPU OPTIFLEX 3040 PROCESADOR INTEL CORE	5,436.90
IPEP 03 170317 2040	CPU OPTIFLEX 3040 PROCESADOR INTEL CORE	5,436.90
IPEP 03 170317 2041	CPU OPTIFLEX 3040 PROCESADOR INTEL CORE	5,436.90
IPEP 03 170317 2042	CPU OPTIFLEX 3040 PROCESADOR INTEL CORE	5,436.90
IPEP 03 170317 2043	CPU OPTIFLEX 3040 PROCESADOR INTEL CORE	5,436.90
IPEP 03 170317 2044	CPU OPTIFLEX 3040 PROCESADOR INTEL CORE	5,436.90
IPEP 03 170317 2045	CPU OPTIFLEX 3040 PROCESADOR INTEL CORE	5,436.90
IPEP 03 170317 2046	CPU OPTIFLEX 3040 PROCESADOR INTEL CORE	5,436.90
IPEP 03 170317 2047	CPU OPTIFLEX 3040 PROCESADOR INTEL CORE	5,436.90
IPEP 03 170317 2048	CPU OPTIFLEX 3040 PROCESADOR INTEL CORE	5,436.90
IPEP 03 170317 2049	CPU OPTIFLEX 3040 PROCESADOR INTEL CORE	5,436.90
IPEP 03 170317 2050	CPU OPTIFLEX 3040 PROCESADOR INTEL CORE	5,436.90
IPEP 03 170317 2051	CPU OPTIFLEX 3040 PROCESADOR INTEL CORE	5,436.90
IPEP 03 170317 2052	CPU OPTIFLEX 3040 PROCESADOR INTEL CORE	5,436.90
IPEP 03 170317 2053	CPU OPTIFLEX 3040 PROCESADOR INTEL CORE	5,436.90
IPEP 03 170317 2054	CPU OPTIFLEX 3040 PROCESADOR INTEL CORE	5,436.90
IPEP 03 170317 2055	CPU OPTIFLEX 3040 PROCESADOR INTEL CORE	5,436.90
IPEP 03 170317 2056	MONITOR PARA CPU OPTIFLEX 3040	1,359.22
IPEP 03 170317 2057	MONITOR PARA CPU OPTIFLEX 3040	1,359.22
IPEP 03 170317 2058	MONITOR PARA CPU OPTIFLEX 3040	1,359.22
IPEP 03 170317 2059	MONITOR PARA CPU OPTIFLEX 3040	1,359.22

**Cuenta Pública 2019**  
**Relación de Bienes Muebles que integran el Patrimonio**  
**Al 31 de Marzo de 2019**  
**(pesos)**

**Ente Público: INSTITUTO ELECTORAL Y DE PARTICIPACIÓN CIUDADANA DE YUCATÁN**

Código	Descripción del Bien Mueble	Valor en libros
IPEP 03 170317 2060	MONITOR PARA CPU OPTIFLEX 3040	1,359.22
IPEP 03 170317 2061	MONITOR PARA CPU OPTIFLEX 3040	1,359.22
IPEP 03 170317 2062	MONITOR PARA CPU OPTIFLEX 3040	1,359.22
IPEP 03 170317 2063	MONITOR PARA CPU OPTIFLEX 3040	1,359.22
IPEP 03 170317 2064	MONITOR PARA CPU OPTIFLEX 3040	1,359.22
IPEP 03 170317 2065	MONITOR PARA CPU OPTIFLEX 3040	1,359.22
IPEP 03 170317 2066	MONITOR PARA CPU OPTIFLEX 3040	1,359.22
IPEP 03 170317 2067	MONITOR PARA CPU OPTIFLEX 3040	1,359.22
IPEP 03 170317 2068	MONITOR PARA CPU OPTIFLEX 3040	1,359.22
IPEP 03 170317 2069	MONITOR PARA CPU OPTIFLEX 3040	1,359.22
IPEP 03 170317 2070	MONITOR PARA CPU OPTIFLEX 3040	1,359.22
IPEP 03 170317 2071	MONITOR PARA CPU OPTIFLEX 3040	1,359.22
IPEP 03 170317 2072	MONITOR PARA CPU OPTIFLEX 3040	1,359.22
IPEP 03 170317 2073	MONITOR PARA CPU OPTIFLEX 3040	1,359.22
IPEP 03 170317 2074	MONITOR PARA CPU OPTIFLEX 3040	1,359.22
IPEP 03 170317 2075	MONITOR PARA CPU OPTIFLEX 3040	1,359.22
IPEP 03 170317 2076	MONITOR PARA CPU OPTIFLEX 3040	1,359.22
IPEP 03 170317 2077	MONITOR PARA CPU OPTIFLEX 3040	1,359.22
IPEP 03 170317 2078	MONITOR PARA CPU OPTIFLEX 3040	1,359.22
IPEP 03 170317 2079	MONITOR PARA CPU OPTIFLEX 3040	1,359.22
IPEP 03 170317 2080	MONITOR PARA CPU OPTIFLEX 3040	1,359.22
IPEP 03 170317 2081	MONITOR PARA CPU OPTIFLEX 3040	1,359.22
IPEP 03 170317 2082	MONITOR PARA CPU OPTIFLEX 3040	1,359.22
IPEP 03 170317 2083	MONITOR PARA CPU OPTIFLEX 3040	1,359.22
IPEP 03 210317 2084	LAPTOP MACBOOK PRO	9,910.64
IPEP 03 110417 2086	IMPRESORA HP COLOR LASERJET MFP M477FNW VNBVDV5P2	1,959.33
IPEP 03 170417 2087	DVD WRITER EXTERNO SDRW-08D25-U NEGRO	345.70
IPEP 03 240417 2088	DISCO DURO EXTERNO ADATA 1TB HV100 25 USB 3.0	536.88
IPEP 03 260517 2090	MULTIFUNCIONAL HP 363	539.55
IPEP 03 260517 2091	MULTIFUNCIONAL HP 363	539.55
IPEP 03 260517 2092	MULTIFUNCIONAL HP 363	539.55
IPEP 03 260517 2093	MULTIFUNCIONAL HP 363	539.55
IPEP 03 260517 2094	MULTIFUNCIONAL HP 363	539.55
IPEP 03 260517 2095	MULTIFUNCIONAL HP 363	539.55
IPEP 03 260517 2096	MULTIFUNCIONAL HP 363	539.55
IPEP 03 260517 2097	MULTIFUNCIONAL HP 363	539.55
IPEP 03 290517 2098	FIREWALL FORTIGATE 100E UTM BUNDLE 8X5	19,989.53
IPEP 03 120617 2099	DISCO DURO EXTERNO 1TB ADATA HD650 2.5 USB 3.0 NEGRO	528.96

**Cuenta Pública 2019**  
**Relación de Bienes Muebles que integran el Patrimonio**  
**Al 31 de Marzo de 2019**  
**(pesos)**

**Ente Público: INSTITUTO ELECTORAL Y DE PARTICIPACIÓN CIUDADANA DE YUCATÁN**

Código	Descripción del Bien Mueble	Valor en libros
IPEP 03 200617 2100	DISCO DURO EXTERNO 2TB SEAGATE 2.5 BACKUP PLUS	900.33
IPEP 03 200617 2101	DISCO DURO EXTERNO 2TB SEAGATE 2.5 BACKUP PLUS	900.33
IPEP 03 280617 2102	DISCO DURO EXTERNO APPLE USB SUPERDRIVE-BES	830.78
IPEP 03 100717 2103	TORRE DUPLICADORA CD-DVD-RW 7 UNIDADES	2,734.70
IPEP 03 310717 2104	MULTIFUNCIONAL XEROX 7225_TD COLOR 25PPM	40,195.74
IPEP 03 270917 2110	DISCO DURO EXTERNO SEAGATE 2TB 2.5 BACKUP PORTATIL USB	962.31
IPEP 03 091017 2111	GRABADOR DVD EXTERNO VERBAT	493.93
IPEP 03 131217 2114	IMPRESORA HP COLOR LASERJET ENTERPRISE M553DN	8,971.59
IPEP 03 230218 2138	IMPRESORA HP LASERJET PRO M45DW CF394A	3,793.01
IPEP 03 060318 2140	IMPRESORA HP LASERJET PRO M452DW VNB3D29468	3,864.07
IPEP 03 200318 2142	DISCO DURO EXT 4 TB 2.5 BACKUP PLUS PORTATIL NA9F5V79	1,748.24
IPEP 03 200318 2143	DISCO DURO EXT 4 TB 2.5 BACKUP PLUS PORTATIL NA9F5VC5	1,748.24
IPEP 03 020418 2146	DISCO DURO EXT 1 TB ADATA HD650 2.5 USB 3.0 1H5120133607	788.45
IPEP 03 030418 2147	1 DISCO DURO EXTERNO WESTER 1 TB NEGRO USB 3.0	891.58
IPEP 03 050418 2148	NOTEBOOK HP PAVILION CELERON N3060/500GB/15.6"LED	3,866.69
IPEP 03 050418 2149	NOTEBOOK HP PAVILION CELERON N3060/500GB/15.6"LED	3,866.69
IPEP 03 050418 2150	NOTEBOOK HP PAVILION CELERON N3060/500GB/15.6"LED	3,866.69
IPEP 03 050418 2151	NOTEBOOK HP PAVILION CELERON N3060/500GB/15.6"LED	3,866.69
IPEP 03 050418 2152	NOTEBOOK HP PAVILION CELERON N3060/500GB/15.6"LED	3,866.69
IPEP 03 050418 2153	NOTEBOOK HP PAVILION CELERON N3060/500GB/15.6"LED	3,866.69
IPEP 03 050418 2154	NOTEBOOK HP PAVILION CELERON N3060/500GB/15.6"LED	3,866.69
IPEP 03 050418 2155	NOTEBOOK HP PAVILION CELERON N3060/500GB/15.6"LED	3,866.69
IPEP 03 050418 2156	NOTEBOOK HP PAVILION CELERON N3060/500GB/15.6"LED	3,866.69
IPEP 03 050418 2157	NOTEBOOK HP PAVILION CELERON N3060/500GB/15.6"LED	3,866.69
IPEP 03 050418 2158	NOTEBOOK HP PAVILION CELERON N3060/500GB/15.6"LED	3,866.69
IPEP 03 050418 2159	NOTEBOOK HP PAVILION CELERON N3060/500GB/15.6"LED	3,866.69
IPEP 03 050418 2160	NOTEBOOK HP PAVILION CELERON N3060/500GB/15.6"LED	3,866.69
IPEP 03 050418 2161	NOTEBOOK HP PAVILION CELERON N3060/500GB/15.6"LED	3,866.69
IPEP 03 050418 2162	NOTEBOOK HP PAVILION CELERON N3060/500GB/15.6"LED	3,866.69
IPEP 03 050418 2163	IMPRESORA S-PRINT A4 SAMSUNG SL-M2020	589.56
IPEP 03 050418 2164	IMPRESORA S-PRINT A4 SAMSUNG SL-M2020	589.56
IPEP 03 050418 2165	IMPRESORA S-PRINT A4 SAMSUNG SL-M2020	589.56
IPEP 03 050418 2166	IMPRESORA S-PRINT A4 SAMSUNG SL-M2020	589.56
IPEP 03 050418 2167	IMPRESORA S-PRINT A4 SAMSUNG SL-M2020	589.56
IPEP 03 050418 2168	IMPRESORA S-PRINT A4 SAMSUNG SL-M2020	589.56
IPEP 03 050418 2169	IMPRESORA S-PRINT A4 SAMSUNG SL-M2020	589.56
IPEP 03 050418 2170	IMPRESORA S-PRINT A4 SAMSUNG SL-M2020	589.56
IPEP 03 050418 2171	IMPRESORA S-PRINT A4 SAMSUNG SL-M2020	589.56

**Cuenta Pública 2019**  
**Relación de Bienes Muebles que integran el Patrimonio**  
**Al 31 de Marzo de 2019**  
**(pesos)**

**Ente Público: INSTITUTO ELECTORAL Y DE PARTICIPACIÓN CIUDADANA DE YUCATÁN**

Código	Descripción del Bien Mueble	Valor en libros
IPEP 03 050418 2172	IMPRESORA S-PRINT A4 SAMSUNG SL-M2020	589.56
IPEP 03 050418 2173	IMPRESORA S-PRINT A4 SAMSUNG SL-M2020	589.56
IPEP 03 050418 2174	IMPRESORA S-PRINT A4 SAMSUNG SL-M2020	589.56
IPEP 03 050418 2175	IMPRESORA S-PRINT A4 SAMSUNG SL-M2020	589.56
IPEP 03 050418 2176	IMPRESORA S-PRINT A4 SAMSUNG SL-M2020	589.56
IPEP 03 050418 2177	IMPRESORA S-PRINT A4 SAMSUNG SL-M2020	589.56
IPEP 03 050418 2178	IMPRESORA S-PRINT A4 SAMSUNG SL-M2020	589.56
IPEP 03 050418 2179	IMPRESORA S-PRINT A4 SAMSUNG SL-M2020	589.56
IPEP 03 050418 2180	IMPRESORA S-PRINT A4 SAMSUNG SL-M2020	589.56
IPEP 03 050418 2181	IMPRESORA S-PRINT A4 SAMSUNG SL-M2020	589.56
IPEP 03 050418 2182	IMPRESORA S-PRINT A4 SAMSUNG SL-M2020	589.56
IPEP 03 050418 2183	IMPRESORA S-PRINT A4 SAMSUNG SL-M2020	589.56
IPEP 03 050418 2184	IMPRESORA S-PRINT A4 SAMSUNG SL-M2020	589.56
IPEP 03 050418 2185	IMPRESORA S-PRINT A4 SAMSUNG SL-M2020	589.56
IPEP 03 050418 2186	IMPRESORA S-PRINT A4 SAMSUNG SL-M2020	589.56
IPEP 03 050418 2187	IMPRESORA S-PRINT A4 SAMSUNG SL-M2020	589.56
IPEP 03 050418 2188	IMPRESORA S-PRINT A4 SAMSUNG SL-M2020	589.56
IPEP 03 050418 2189	IMPRESORA S-PRINT A4 SAMSUNG SL-M2020	589.56
IPEP 03 050418 2190	IMPRESORA S-PRINT A4 SAMSUNG SL-M2020	589.56
IPEP 03 050418 2191	IMPRESORA S-PRINT A4 SAMSUNG SL-M2020	589.56
IPEP 03 050418 2192	IMPRESORA S-PRINT A4 SAMSUNG SL-M2020	589.56
IPEP 03 050418 2193	IMPRESORA S-PRINT A4 SAMSUNG SL-M2020	589.56
IPEP 03 050418 2194	IMPRESORA S-PRINT A4 SAMSUNG SL-M2020	589.56
IPEP 03 050418 2195	IMPRESORA S-PRINT A4 SAMSUNG SL-M2020	589.56
IPEP 03 050418 2196	IMPRESORA S-PRINT A4 SAMSUNG SL-M2020	589.56
IPEP 03 050418 2197	IMPRESORA S-PRINT A4 SAMSUNG SL-M2020	589.56
IPEP 03 050418 2198	IMPRESORA S-PRINT A4 SAMSUNG SL-M2020	589.56
IPEP 03 050418 2199	IMPRESORA S-PRINT A4 SAMSUNG SL-M2020	589.56
IPEP 03 050418 2200	IMPRESORA S-PRINT A4 SAMSUNG SL-M2020	589.56
IPEP 03 050418 2201	IMPRESORA S-PRINT A4 SAMSUNG SL-M2020	589.56
IPEP 03 050418 2202	IMPRESORA S-PRINT A4 SAMSUNG SL-M2020	589.56
IPEP 03 050418 2203	IMPRESORA S-PRINT A4 SAMSUNG SL-M2020	589.56
IPEP 03 050418 2204	IMPRESORA S-PRINT A4 SAMSUNG SL-M2020	589.56
IPEP 03 050418 2205	IMPRESORA S-PRINT A4 SAMSUNG SL-M2020	589.56
IPEP 03 050418 2206	IMPRESORA S-PRINT A4 SAMSUNG SL-M2020	589.56
IPEP 03 050418 2207	IMPRESORA S-PRINT A4 SAMSUNG SL-M2020	589.56
IPEP 03 050418 2208	IMPRESORA S-PRINT A4 SAMSUNG SL-M2020	589.56
IPEP 03 050418 2209	IMPRESORA S-PRINT A4 SAMSUNG SL-M2020	589.56

**Cuenta Pública 2019**  
**Relación de Bienes Muebles que integran el Patrimonio**  
**Al 31 de Marzo de 2019**  
**(pesos)**

**Ente Público: INSTITUTO ELECTORAL Y DE PARTICIPACIÓN CIUDADANA DE YUCATÁN**

Código	Descripción del Bien Mueble	Valor en libros
IPEP 03 050418 2210	IMPRESORA S-PRINT A4 SAMSUNG SL-M2020	589.56
IPEP 03 050418 2211	IMPRESORA S-PRINT A4 SAMSUNG SL-M2020	589.56
IPEP 03 050418 2212	IMPRESORA S-PRINT A4 SAMSUNG SL-M2020	589.56
IPEP 03 050418 2213	IMPRESORA S-PRINT A4 SAMSUNG SL-M2020	589.56
IPEP 03 050418 2214	IMPRESORA S-PRINT A4 SAMSUNG SL-M2020	589.56
IPEP 03 050418 2215	IMPRESORA S-PRINT A4 SAMSUNG SL-M2020	589.56
IPEP 03 050418 2216	IMPRESORA S-PRINT A4 SAMSUNG SL-M2020	589.56
IPEP 03 050418 2217	IMPRESORA S-PRINT A4 SAMSUNG SL-M2020	589.56
IPEP 03 050418 2218	IMPRESORA S-PRINT A4 SAMSUNG SL-M2020	589.56
IPEP 03 050418 2219	IMPRESORA S-PRINT A4 SAMSUNG SL-M2020	589.56
IPEP 03 050418 2220	IMPRESORA S-PRINT A4 SAMSUNG SL-M2020	589.56
IPEP 03 050418 2221	IMPRESORA S-PRINT A4 SAMSUNG SL-M2020	589.56
IPEP 03 050418 2222	IMPRESORA S-PRINT A4 SAMSUNG SL-M2020	589.56
IPEP 03 050418 2223	IMPRESORA S-PRINT A4 SAMSUNG SL-M2020	589.56
IPEP 03 050418 2224	IMPRESORA S-PRINT A4 SAMSUNG SL-M2020	589.56
IPEP 03 050418 2225	IMPRESORA S-PRINT A4 SAMSUNG SL-M2020	589.56
IPEP 03 050418 2226	IMPRESORA S-PRINT A4 SAMSUNG SL-M2020	589.56
IPEP 03 050418 2227	IMPRESORA S-PRINT A4 SAMSUNG SL-M2020	589.56
IPEP 03 050418 2228	IMPRESORA S-PRINT A4 SAMSUNG SL-M2020	589.56
IPEP 03 050418 2229	IMPRESORA S-PRINT A4 SAMSUNG SL-M2020	589.56
IPEP 03 050418 2230	IMPRESORA S-PRINT A4 SAMSUNG SL-M2020	589.56
IPEP 03 050418 2231	IMPRESORA S-PRINT A4 SAMSUNG SL-M2020	589.56
IPEP 03 050418 2232	IMPRESORA S-PRINT A4 SAMSUNG SL-M2020	589.56
IPEP 03 050418 2233	IMPRESORA S-PRINT A4 SAMSUNG SL-M2020	589.56
IPEP 03 050418 2234	IMPRESORA S-PRINT A4 SAMSUNG SL-M2020	589.56
IPEP 03 050418 2235	IMPRESORA S-PRINT A4 SAMSUNG SL-M2020	589.56
IPEP 03 050418 2236	IMPRESORA S-PRINT A4 SAMSUNG SL-M2020	589.56
IPEP 03 050418 2237	IMPRESORA S-PRINT A4 SAMSUNG SL-M2020	589.56
IPEP 03 050418 2238	IMPRESORA S-PRINT A4 SAMSUNG SL-M2020	589.56
IPEP 03 050418 2239	IMPRESORA S-PRINT A4 SAMSUNG SL-M2020	589.56
IPEP 03 050418 2240	IMPRESORA S-PRINT A4 SAMSUNG SL-M2020	589.56
IPEP 03 050418 2241	IMPRESORA S-PRINT A4 SAMSUNG SL-M2020	589.56
IPEP 03 050418 2242	IMPRESORA S-PRINT A4 SAMSUNG SL-M2020	589.56
IPEP 03 050418 2243	IMPRESORA S-PRINT A4 SAMSUNG SL-M2020	589.56
IPEP 03 050418 2244	IMPRESORA S-PRINT A4 SAMSUNG SL-M2020	589.56
IPEP 03 050418 2245	IMPRESORA S-PRINT A4 SAMSUNG SL-M2020	589.56
IPEP 03 050418 2246	IMPRESORA S-PRINT A4 SAMSUNG SL-M2020	589.56
IPEP 03 050418 2247	IMPRESORA S-PRINT A4 SAMSUNG SL-M2020	589.56

**Cuenta Pública 2019**  
**Relación de Bienes Muebles que integran el Patrimonio**  
**Al 31 de Marzo de 2019**  
**(pesos)**

**Ente Público: INSTITUTO ELECTORAL Y DE PARTICIPACIÓN CIUDADANA DE YUCATÁN**

Código	Descripción del Bien Mueble	Valor en libros
IPEP 03 050418 2248	IMPRESORA S-PRINT A4 SAMSUNG SL-M2020	589.56
IPEP 03 050418 2249	IMPRESORA S-PRINT A4 SAMSUNG SL-M2020	589.56
IPEP 03 050418 2250	IMPRESORA S-PRINT A4 SAMSUNG SL-M2020	589.56
IPEP 03 050418 2251	IMPRESORA S-PRINT A4 SAMSUNG SL-M2020	589.56
IPEP 03 050418 2252	IMPRESORA S-PRINT A4 SAMSUNG SL-M2020	589.56
IPEP 03 050418 2253	IMPRESORA S-PRINT A4 SAMSUNG SL-M2020	589.56
IPEP 03 050418 2254	IMPRESORA S-PRINT A4 SAMSUNG SL-M2020	589.56
IPEP 03 050418 2255	IMPRESORA S-PRINT A4 SAMSUNG SL-M2020	589.56
IPEP 03 050418 2256	IMPRESORA S-PRINT A4 SAMSUNG SL-M2020	589.56
IPEP 03 050418 2257	IMPRESORA S-PRINT A4 SAMSUNG SL-M2020	589.56
IPEP 03 050418 2258	IMPRESORA S-PRINT A4 SAMSUNG SL-M2020	589.56
IPEP 03 050418 2259	IMPRESORA S-PRINT A4 SAMSUNG SL-M2020	589.56
IPEP 03 050418 2260	IMPRESORA S-PRINT A4 SAMSUNG SL-M2020	589.56
IPEP 03 050418 2261	IMPRESORA S-PRINT A4 SAMSUNG SL-M2020	589.56
IPEP 03 050418 2262	IMPRESORA S-PRINT A4 SAMSUNG SL-M2020	589.56
IPEP 03 100418 2263	1 DISCO DURO EXTERNO ADATA HD710 2TB NEGRO	1,358.22
IPEP 03 250518 2404	KIT CISCO AIRONET 1830 SERIES WITH MOBILITY EXPRESS	9,104.51
IPEP 03 110618 2405	1 DISCO DURO PORTATIL SEAGATE 3 TB USB 3.0 NEGRO	2,170.74
IPEP 03 110618 2406	1 DISCO DURO ESCRITORIO SEAGATE 3 TB USB 3.0 NEGRO	1,644.30
IPEP 03 110618 2407	1 DISCO DURO EXTERNO SEAGATE 1 TB USB 2.5 PORTATIL	993.63
IPEP 03 110618 2408	1 DISCO DURO EXTERNO SEAGATE 1 TB USB 2.5 PORTATIL	1,510.21
IPEP 03 110618 2409	1 DISCO DURO EXTERNO SEAGATE 1 TB USB 2.5 PORTATIL	3,408.41
IPEP 03 250918 2411	1 DISCO DURO EXTERNO 1 TB PASSPORT ROJO	1,445.25
IPEP 03 091018 2416	1 IMPRESORA HP LASERJET PRO M452 DW	4,946.33
IPEP 03 091018 2417	1 IPAD APLLE MOD. M0F02CL/A PRO 10.5" WiFi	16,375.40
IPEP 03 161018 2420	1 COMPUTADORA DELL MOD. OPTIPLX + MONITOR DELL 23"	28,850.24
IPEP 03 171018 2421	1 DISCO DURO EXTERNO ADATA HD710 1 TB 3.0 NEGRO	1,143.29
IPEP 03 181018 2425	1 DISCO DURO PORTATIL SEAGATE 3 TB USB 3.0 NEGRO	2,518.81
IPEP 03 191018 2426	1 IMPRESORA HP LASERJET ENTERPRISE M553D COLOR	10,398.43
IPEP 03 191018 2427	1 IPAD PRO 10.5" WiFi 256 GB	16,624.13
IPEP 03 231018 2428	1 COMPUTADORA ENSAMBLADA + LICENCIA MICROSOFT	22,048.08
IPEP 03 231018 2429	1 COMPUTADORA ENSAMBLADA + LICENCIA MICROSOFT	22,048.08
IPEP 03 251018 2430	PUNTO ACCESO CISCO AIRONET 1830 Series Mobility Express	10,150.00
IPEP 03 251018 2431	PUNTO ACCESO CISCO AIRONET 1830 Series Mobility Express	10,150.00
IPEP 03 251018 2432	PUNTO ACCESO CISCO AIRONET 1830 Series Mobility Express	10,150.00
IPEP 03 251018 2433	PUNTO ACCESO CISCO AIRONET 1830 Series Mobility Express	10,150.00
IPEP 03 251018 2434	PUNTO ACCESO CISCO AIRONET 1830 Series Mobility Express	10,150.00
IPEP 03 121118 2438	DISCO ESTADO SOLIDO KINGSTON SSD 480GB	2,032.67

**Cuenta Pública 2019**  
**Relación de Bienes Muebles que integran el Patrimonio**  
**Al 31 de Marzo de 2019**  
**(pesos)**

**Ente Público: INSTITUTO ELECTORAL Y DE PARTICIPACIÓN CIUDADANA DE YUCATÁN**

Código	Descripción del Bien Mueble	Valor en libros
IPEP 03 151118 2439	IMPRESORA HP LASERJET PRO M452DW Serie VNB3D34594	5,036.57
IPEP 03 211118 2443	IMPRESORA HP LASERJET PRO M452DW Serie VNB3D36823	5,036.57
IPEP 03 201218 2450	LAPTOP GAMING FX503VD-E4139T DE 15.6" GEFORCE GTX1050 COREI5 8GB 1TB	26,227.69
IPEP 03 281218 2461	NO BREAK EATON ON LINE 9PX 1KVA 1000VA/900W	14,224.40
IPEP 03 281218 2452	LAPTOP INTEL LENOVO PFIF212R	17,315.18
IPEP 03 171218 2448	DISCO DURO EXTERNO ADATA PRO HD710 1TB 3.0	1,210.07
IPEP 03 171218 2449	DISCO DURO EXTERNO ADATA PRO HD710 1TB 3.0	1,210.07
IPEP 03 281218 2454	IMPRESORA HP MOD LASERJET PRO M452DW	5,176.48
IPEP 03 281218 2485	1 COMPUTADORA DELL MOD. OPTIPLEX 7060 CON MONITOR	17,381.55
IPEP 03 281218 2486	1 COMPUTADORA DELL MOD. OPTIPLEX 7060 CON MONITOR	17,381.55
IPEP 03 281218 2487	1 DISCO DURO EXTERNO SEAGATE 4TB 2.5 USB 3.0	2,755.32
IPEP 03 281218 2488	1 DISCO DURO EXTERNO SEAGATE 4TB 2.5 USB 3.0	2,755.32
IPEP 03 281218 2489	1 NO BREAK SMARTBITT 800 VA, 400 W, NEGRO	1,096.32
IPEP 01 140111 5551	Sumadora Cannon MP-11Dx	162.98
IPEP 02 210111 0289	Home Theater Sony	586.67
IPEP 01 280111 5559	Refrigerador 9 Ft P3 Blanco Frigidaire	714.82
IPEP 01 040211 5567	Trituradora SX15 corte cruzado	632.31
IPEP 01 220511 5577	Horno de Microondas Frigidaire	216.45
IPEP 01 150711 5589	Refrigerador 9 Ft P3 Blanco Frigidaire	926.59
IPEP 01 090811 5590	Refrigerador 6.6 Blanco marca IEM	722.58
IPEP 01 050911 5591	Refrigerador LG 9" pies Blanco No Frost	905.00
IPEP 01 151011 5846	Trituradora Duo 10	568.07
IPEP 01 151011 5847	Trituradora Duo 10	568.07
IPEP 01 211011 5900	Enfriador de Agua G.E.	617.67
IPEP 01 211011 5901	Enfriador de Agua G.E.	617.67
IPEP 01 311011 5908	Trituradora Ativa SX15	604.82
IPEP 03 181111 1377	Impresora de Transferencia Térmica	6,243.12
IPEP 01 281211 5925	Cafetera para 12 Tazas	137.24
IPEP 01 090212 6044	Compresor de Aire Acondicionado de 36,000 Btus.	2,710.17
IPEP 02 040512 308	Cámara de Vigilancia tipo Bullet	809.51
IPEP 02 270712 310	Micrograbadora Olympus WS-802	599.67
IPEP 02 270712 0311	Micrograbadora Olympus WS-803	491.73
IPEP 01 030912 6409	A.A. Minisplit LG 18,000 Btus.	2,765.00
IPEP 01 250113 6410	Cargador 200 25 para Vehículo	766.63
IPEP 02 030413 313	Micrograbadora Olympus WS-802	591.67
IPEP 02 030413 314	Micrograbadora Olympus VN702PC	591.67
IPEP 01 070513 6412	Hidrolavadora K2.93 Plus	729.17
IPEP 01 290713 6413	A.A. Minisplit Prime 24,000 btus.	7,037.33

**Cuenta Pública 2019**  
**Relación de Bienes Muebles que integran el Patrimonio**  
**Al 31 de Marzo de 2019**  
**(pesos)**

**Ente Público: INSTITUTO ELECTORAL Y DE PARTICIPACIÓN CIUDADANA DE YUCATÁN**

Código	Descripción del Bien Mueble	Valor en libros
IPEP 01 270813 6414	A.A. Minisplit Prime 24,000 btus.	6,148.00
IPEP 01 081013 6415	Engargoladora Combo 500	1,722.75
IPEP 01 020414 1428	Evaporadora pared rheem 12000 btus	1,149.85
IPEP 01 020414 1429	Condensadora horizontal rheem 12000 btus	1,149.85
IPEP 01 020414 1430	Evaporadora piso techo high 36000 btus	4,451.98
IPEP 01 020414 1431	Condensadora vertical high prestige 36000 btus	4,451.98
IPEP 01 020414 1432	Evaporadora piso techo high 36000 btus	4,451.98
IPEP 01 020414 1433	Condensadora vertical high prestige 36000 btus	4,451.98
IPEP 01 020414 1434	Evaporadora piso techo high 36000 btus	4,451.98
IPEP 01 020414 1435	Condensadora vertical high prestige 36000 btus	4,451.98
IPEP 01 300414 1436	Selladora 12"	903.32
IPEP 01 110814 1543	Archivero movil carta-oficio negro jr	984.31
IPEP 01 110814 1544	Archivero movil carta-oficio negro jr	984.31
IPEP 01 110814 1545	Archivero movil carta-oficio negro jr	984.31
IPEP 01 110814 1546	Archivero movil carta-oficio negro jr	984.31
IPEP 01 110814 1547	Archivero movil carta-oficio negro jr	984.31
IPEP 01 110814 1548	Archivero movil carta-oficio negro jr	984.31
IPEP 01 110814 1549	Archivero movil carta-oficio negro jr	984.31
IPEP 01 110814 1550	Archivero movil carta-oficio negro jr	984.31
IPEP 01 110814 1551	Archivero movil carta-oficio negro jr	984.31
IPEP 01 110814 1552	Archivero movil carta-oficio negro jr	984.31
IEPA 02 140814 1592	Pantalla led de 50	5,686.96
IEPA 02 140814 1593	Pantalla led de 50	5,686.96
IEPA 02 140814 1594	Pantalla led de 50	5,686.96
IPEP 01 260814 1596	CX6 trituradora de papel royal	921.14
IPEP 01 260814 1597	Mueble especial para servicio de café	921.77
IPEP 02 030914 1598	Pantalla led de 50	5,686.96
IEPA 02 061114 1711	Bocina Bafle Amplificador 1585	2,261.00
IEPA 02 061114 1712	Bocina Bafle Amplificador 1585	2,261.00
IEPA 02 061114 1713	Microfono inalambrico de mano	337.16
IEPA 02 061114 1714	Microfono inalambrico de mano	337.16
IEPA 01 191114 1766	Refrigerador DAEWO DFR10	2,717.17
IEPA 01 011214 1768	Trituradora Swinline EX 2206	679.71
IEPA 01 011214 1769	Trituradora Swinline EX 2206	679.71
IEPA 01 011214 1780	Trituradora Swinline EX 2206	679.71
IEPA 01 011214 1781	Trituradora Swinline EX 2206	679.71
IEPA 03 191115 1887	Grabadora PHILIPS Bluetooth	732.67
IPEP 01 130716 1911	Destructora de documentos Mod. SC170 GBC 1757250	1,361.07

**Cuenta Pública 2019**  
**Relación de Bienes Muebles que integran el Patrimonio**  
**Al 31 de Marzo de 2019**  
**(pesos)**

**Ente Público: INSTITUTO ELECTORAL Y DE PARTICIPACIÓN CIUDADANA DE YUCATÁN**

Código	Descripción del Bien Mueble	Valor en libros
IPEP 02 231216 1975	Grabadora de Voz PHILIPS 1150	1,084.23
IPEP 02 231216 1976	Grabadora de Voz PHILIPS 1150	1,084.23
IPEP 01 250817 2108	TRITURADORA FELLOWES 99CI	4,733.74
IPEP 01 250817 2109	TRITURADORA STLESRP SWINGLINE	1,345.83
IPEP 01 130418 2264	VENTILADOR INDUSTRIAL ZMARTECH 30"	1,906.59
IPEP 01 130418 2265	VENTILADOR INDUSTRIAL ZMARTECH 30"	1,906.59
IPEP 01 130418 2266	VENTILADOR INDUSTRIAL ZMARTECH 30"	1,906.59
IPEP 02 220518 2309	1 DVD CANALES HDCVI PENTAHIBRIDO 720P/1080 LITE	1,451.45
IPEP 02 220518 2310	12 CAMARAS BULLET HDCVI 720P	676.28
IPEP 02 220518 2311	12 CAMARAS BULLET HDCVI 720P	676.28
IPEP 02 220518 2312	12 CAMARAS BULLET HDCVI 720P	676.28
IPEP 02 220518 2313	12 CAMARAS BULLET HDCVI 720P	676.28
IPEP 02 220518 2314	12 CAMARAS BULLET HDCVI 720P	676.28
IPEP 02 220518 2315	12 CAMARAS BULLET HDCVI 720P	676.28
IPEP 02 220518 2316	12 CAMARAS BULLET HDCVI 720P	676.28
IPEP 02 220518 2317	12 CAMARAS BULLET HDCVI 720P	676.28
IPEP 02 220518 2318	12 CAMARAS BULLET HDCVI 720P	676.28
IPEP 02 220518 2319	12 CAMARAS BULLET HDCVI 720P	676.28
IPEP 02 220518 2320	12 CAMARAS BULLET HDCVI 720P	676.28
IPEP 02 220518 2321	12 CAMARAS BULLET HDCVI 720P	676.28
IPEP 02 220518 2322	FUENTE DE DISTRIBUIDOR DE ENERGIA	1,012.29
IPEP 02 220518 2323	DISCO DURO SEAGATE BARRACUDA 3.5 TB SATA	1,382.33
IPEP 01 250918 2412	1 TRITURADORA FELLOW	2,287.48
IPEP 01 250918 2413	1 TRITURADORA FELLOW	2,287.48
IPEP 01 031018 2415	1 TRITURADORA DE PAPEL	2,299.04
IPEP 01 101018 2418	1 FRIGOBAR DAEWOO FR-15B	4,388.72
IPEP 01 101018 2419	1 FRIGOBAR DAEWOO FR-15B	4,388.72
IPEP 01 281218 2453	FRIGOBAR DAEWOO	4,465.04
IPEP 01 281218 2459	REFRIGERADOR 9 PIES	8,131.75
IPEP 01 281218 2460	ENFRIADOR DE AGUA	3,919.54
IPEP 01 281218 2455	HORNO ELECTRICO	2,119.33
IPEP 01 230119 2482	1 REFRIGERADOR HISENSE RR16D6ALX	2,949.04
IEPA 02 120115 1854	Audifonos	744.33
IEPA 02 120115 1855	Audifonos	744.33
IEPA 02 120115 1856	Amplificador para Audio	2,909.67
IPEP 02 040416 1900	Micrófono Inalambrico de mano UHF	1,976.25
IPEP 02 270416 1902	Proyector Viewsonic PJD5155 DLP 3300 SVGA 2G	4,400.17
IPEP 02 270416 1903	Proyector Viewsonic PJD5155 DLP 3300 SVGA 2G	4,400.17

**Cuenta Pública 2019**  
**Relación de Bienes Muebles que integran el Patrimonio**  
**Al 31 de Marzo de 2019**  
**(pesos)**

**Ente Público: INSTITUTO ELECTORAL Y DE PARTICIPACIÓN CIUDADANA DE YUCATÁN**

Código	Descripción del Bien Mueble	Valor en libros
IPEP 02 100816 1914	Micrófono Inalambrico de Diadema	1,475.92
IPEP 02 100816 1915	Micrófono Inalambrico de Diadema	1,475.92
IPEP 02 311016 1916	Proyector Viewsonic PJD 5155	5,371.24
IPEP 02 191216 1944	VIDEOPROYECTOR EPSON 740 HD	9,221.72
IPEP 02 191216 1945	VIDEOPROYECTOR EPSON 740 HD	9,221.72
IPEP 02 231216 1953	Proyector Viewsonic PJD5155 DLP LUM 3300 SVGA 800X600	5,821.92
IPEP 02 061217 2113	SISTEMA INALAMBRICO STEREN DOS MICROFONOS	2,067.94
IPEP 02 221217 2131	MEZCLADORA BEHRINGER 12 ENTRADAS	2,150.20
IPEP 02 221217 2132	BAFLES AMPLIFICADOR MSA9012 DONKER DE 12"	1,707.81
IPEP 02 221217 2133	BAFLES AMPLIFICADOR MSA9012 DONKER DE 12"	1,707.81
IPEP 02 221217 2134	JUEGO DE 2 MICROFONO INALAMBRICO VHF C/RECEPTOR DOBLE AN	1,281.12
IPEP 02 221217 2135	JUEGO DE 2 MICROFONO INALAMBRICO VHF C/RECEPTOR DOBLE AN	1,281.12
IPEP 02 221217 2136	MICROFONO DINAMICO CARDIOIDE SHURE C/CABLE	551.99
IPEP 02 221217 2137	MICROFONO DINAMICO CARDIOIDE SHURE C/CABLE	551.99
IPEP 02 230218 2139	Grabadora de Voz PHILIPS 1150	1,381.19
IPEP 02 230318 2145	Grabadora de Voz PHILIPS 1150	1,394.11
IPEP 02 171018 2422	1PROYECTOR EPSON POWERLITE X05+ XGA	7,568.90
IPEP 02 171018 2423	1PROYECTOR EPSON POWERLITE X05+ XGA	7,568.90
IPEP 02 171018 2424	1PROYECTOR EPSON POWERLITE X05+ XGA	7,568.90
IPEP 02 201118 2440	PROYECTOR BENQ MODELO TH683 DLP	15,452.65
IPEP 02 201118 2441	PROYECTOR BENQ MODELO TH683 DLP	15,452.65
IPEP 02 201118 2442	PRESENTADOR INALAMBRICO P/PROYECTOR BENQ	15,805.65
IPEP 02 180219 2484	GRABADORA MANO PORTATIL DE 2 PISTAS DR-5	2,960.23
IPEP 02 130319 2493	GRABADORA REPORTERA SONY 4GB	1,186.68
IPEP 02 050609 0210	TV LCD de 52" Sharp Mod-1080P	574.98
IPEP 02 220909 0211	TV LCD de 32" Panasonic Mod. TC 32LX14X	344.50
IPEP 02 220909 0212	TV LCD de 32" Panasonic Mod. TC 32LX14X	344.50
IPEP 02 271109 0214	Proyector Sony CX211-210 0 ansilumenes	933.26
IPEP 02 271109 0215	Proyector Sony CX211-210 0 ansilumenes	933.26
IPEP 02 271109 0216	Equalizador gráfico marca Peam Mod. F215	276.42
IPEP 02 271109 0218	Micrófono cuello de ganso c/base, adaptación, cable y conectores	303.30
IPEP 02 111209 0219	Radio Portátil Motorola EP350 16 canales, 435-480 mhz, 4 voltios	384.67
IPEP 02 111209 0220	Radio Portátil Motorola EP350 16 canales, 435-480 mhz, 4 voltios	384.67
IPEP 02 111209 0223	Radio Portátil Motorola EP350 16 canales, 435-480 mhz, 4 voltios	384.67
IPEP 02 111209 0224	Radio Portátil Motorola EP350 16 canales, 435-480 mhz, 4 voltios	384.67
IPEP 02 111209 0225	Radio Portátil Motorola EP350 16 canales, 435-480 mhz, 4 voltios	384.67
IPEP 02 111209 0226	Radio para Vehículo marca Kenwood	516.60
IPEP 02 111209 0227	Radio para Vehículo marca Kenwood	516.60

**Cuenta Pública 2019**  
**Relación de Bienes Muebles que integran el Patrimonio**  
**Al 31 de Marzo de 2019**  
**(pesos)**

**Ente Público: INSTITUTO ELECTORAL Y DE PARTICIPACIÓN CIUDADANA DE YUCATÁN**

Código	Descripción del Bien Mueble	Valor en libros
IPEP 02 111209 0228	Radio para Vehiculo marca Kenwood	516.60
IPEP 02 111209 0229	Radio para Vehiculo marca Kenwood	516.60
IPEP 02 111209 0230	Radio para Vehiculo marca Kenwood	516.60
IPEP 02 171209 0231	Radio Portátil EP350 435-480 mhz 4w 12.5/25/k	384.67
IPEP 02 171209 0232	Radio Portátil EP350 435-480 mhz 4w 12.5/25/k	384.67
IPEP 02 231209 0233	Radio para Vehiculo Kenwood 450-490 mhz 64 ch 45 w	516.60
IPEP 02 231209 0234	Radio para Vehiculo Kenwood 450-490 mhz 64 ch 45 w	516.60
IPEP 02 231209 0235	Radio para Vehiculo Kenwood 450-490 mhz 64 ch 45 w	516.61
IPEP 02 231209 0136	Radio portátil Kenwood mod TK-370GK, c/fuente de poder y base	808.53
IPEP 02 311209 0236	Consola mezcladora de 12 canales	332.84
IPEP 02 311209 0237	Amplificador backstage mod. C58000	361.39
IPEP 02 311209 0238	Subsnake raco de 8 lineas	183.63
IPEP 02 311209 0241	rack tipò mesa	215.19
IPEP 02 311209 0242	Tableta de Comente Furman	159.91
IPEP 02 311209 0243	deck Pylepro Mod. PT 649D	145.76
IPEP 02 311209 0245	Grabadora reportera microcasette J Win	29.93
IPEP 02 250110 0247	Grabadora reportera microcasette J Win	35.99
IPEP 02 250110 0248	Grabadora reportera microcasette J Win	35.99
IPEP 02 250110 0249	Grabadora reportera microcasette J Win	35.99
IPEP 02 250110 0250	Grabadora reportera microcasette J Win	35.99
IPEP 02 250110 0251	Grabadora reportera microcasette J Win	35.99
IPEP 02 250110 0252	Grabadora reportera microcasette J Win	35.99
IPEP 02 250110 0253	Grabadora reportera microcasette J Win	35.99
IPEP 02 300110 0254	Pantalla Da-Lite tripie 1.78 x 1.78 Mate	183.50
IEPA 02 030310 0260	Cámara Digital Cannon A480 negra	191.00
IPEP 02 120410 0261	Par de Bocinas Community de 2 vias	593.15
IPEP 02 270410 0262	Grabadora mono	81.55
IPEP 02 040510 0263	Micrófono Ligero para radios	101.82
IPEP 02 040510 0264	Micrófono Ligero para radios	101.82
IPEP 02 040510 0265	Micrófono Ligero para radios	101.82
IPEP 02 120510 0266	Micrófono para Audifonos	137.55
IPEP 02 120510 0267	Grabadora mono	81.55
IPEP 02 190110 0268	Micro Sony CMT-EH15185	124.58
IPEP 02 130510 0269	Micrófono Ligero para radios	101.82
IPEP 02 130510 0270	Micrófono Ligero para radios	101.82
IPEP 02 130510 0271	Micrófono Ligero para radios	101.82
IPEP 02 310510 0273	Camara modelo CNB, cámara visión nocturna	286.31
IPEP 02 310510 0274	Camara modelo CNB, cámara visión nocturna	286.31

**Cuenta Pública 2019**  
**Relación de Bienes Muebles que integran el Patrimonio**  
**Al 31 de Marzo de 2019**  
**(pesos)**

**Ente Público: INSTITUTO ELECTORAL Y DE PARTICIPACIÓN CIUDADANA DE YUCATÁN**

Código	Descripción del Bien Mueble	Valor en libros
IPEP 02 310510 0275	Camara modelo CNB, cámara visión nocturna	286.31
IPEP 02 310510 0276	Camara modelo CNB, cámara visión nocturna	286.31
IPEP 02 310510 0277	Camara modelo CNB, cámara visión nocturna	286.31
IPEP 02 310510 0278	Camara modelo CNB, cámara visión nocturna	286.31
IPEP 02 310510 0279	Camara modelo CNB, cámara visión nocturna	286.31
IPEP 02 180610 0281	Lg Dvd Grabador	250.00
IPEP 02 070910 0283	Cámara Cannon A31015 incluye memoria Kingston 8GB	396.72
IPEP 02 070910 0284	Cámara Cannon A31015 incluye memoria Kingston 8GB	396.72
IPEP 02 070910 0285	Cámara Cannon A31015 incluye memoria Kingston 8GB	396.72
IPEP 02 061010 0286	Amplificador marca Opus para Monitor	431.62
IPEP 02 041110 0287	Proyector Viewsonic PJD de 2700 Ansilumenes	1,140.67
IPEP 02 221110 0288	Torre AT29 Galvanizada	10,415.09
IPEP 02 150911 0293	Cámara fotográfica S3 marca Lumix	375.67
IPEP 02 150911 0294	Cámara fotográfica S3 marca Lumix	375.67
IPEP 02 150911 0295	Cámara fotográfica S3 marca Lumix	375.67
IPEP 02 150911 0296	Cámara fotográfica S3 marca Lumix	375.67
IPEP 02 281111 0306	Pantalla Da-lite colgante	301.46
IPEP 02 281111 0307	Pantalla Da-lite colgante	301.46
IPEP 02 110714 1492	Consola nvr LG LRN8240D-NM 24 canales	10,116.22
IPEP 02 110714 1493	Camara Bullet IP IR 2.0 Mega Xarina	3,495.86
IPEP 02 110714 1494	Camara Bullet IP IR 2.0 Mega Xarina	3,495.86
IPEP 02 110714 1495	Camara Bullet IP IR 2.0 Mega Xarina	3,495.86
IPEP 02 110714 1496	Camara Bullet IP IR 2.0 Mega Xarina	3,495.86
IPEP 02 110714 1497	Camara Bullet IP IR 2.0 Mega Xarina	3,495.86
IPEP 02 110714 1498	Camara Bullet IP IR 2.0 Mega Xarina	3,495.86
IPEP 02 110714 1499	Camara IP domo Interiores 1.3 megapixeles	2,656.21
IPEP 02 110714 1500	Camara IP domo Interiores 1.3 megapixeles	2,656.21
IPEP 02 110714 1501	Camara IP domo Interiores 1.3 megapixeles	2,656.21
IPEP 02 110714 1502	Camara IP domo Interiores 1.3 megapixeles	2,656.21
IPEP 02 110714 1503	Camara IP domo Interiores 1.3 megapixeles	2,656.21
IPEP 02 110714 1504	Camara IP domo Interiores 1.3 megapixeles	2,656.21
IPEP 02 110714 1505	Camara IP domo Interiores 1.3 megapixeles	2,656.21
IPEP 02 110714 1506	Camara IP domo Interiores 1.3 megapixeles	2,656.21
IEPA 02 220714 1559	Mezcladora de audio 32 canales digital	33,707.63
IEPA 02 220714 1560	Microfono presidenciales base calamina	3,095.45
IEPA 02 220714 1561	Microfono presidenciales base calamina	3,095.45
IEPA 02 220714 1562	Microfono presidenciales base calamina	3,095.45
IEPA 02 220714 1563	Microfono presidenciales base calamina	3,095.45

**Cuenta Pública 2019**  
**Relación de Bienes Muebles que integran el Patrimonio**  
**Al 31 de Marzo de 2019**  
**(pesos)**

**Ente Público: INSTITUTO ELECTORAL Y DE PARTICIPACIÓN CIUDADANA DE YUCATÁN**

Código	Descripción del Bien Mueble	Valor en libros
IEPA 02 220714 1564	Microfono presidenciales base calamina	3095.45
IEPA 02 220714 1565	Microfono presidenciales base calamina	3095.45
IEPA 02 220714 1566	Microfono presidenciales base calamina	3095.45
IEPA 02 220714 1567	Microfono presidenciales base calamina	3095.45
IEPA 02 220714 1568	Microfono presidenciales base calamina	3095.45
IEPA 02 220714 1569	Microfono presidenciales base calamina	3095.45
IEPA 02 220714 1570	Microfono presidenciales base calamina	3095.45
IEPA 02 220714 1571	Microfono presidenciales base calamina	3095.45
IEPA 02 220714 1572	Microfono presidenciales base calamina	3095.45
IEPA 02 220714 1573	Microfono presidenciales base calamina	3095.45
IEPA 02 220714 1574	Microfono presidenciales base calamina	3095.45
IEPA 02 220714 1575	Microfono presidenciales base calamina	3095.45
IEPA 02 220714 1576	Bocinas para pared panarray 402	6924.33
IEPA 02 220714 1577	Bocinas para pared panarray 402	6924.33
IEPA 02 220714 1578	Bocinas para pared FSDS40SE	3160.13
IPEP 02 220714 1579	Bocinas para pared FSDS40SE	3160.13
IEPA 02 220714 1580	Bocinas para plafon	1860.70
IEPA 02 220714 1581	Bocinas para plafon	1,860.70
IEPA 02 220714 1582	Amplificador de 4 canales con controlador	19300.26
IEPA 02 220714 1583	Reactor para microfono	3,465.00
IEPA 02 220714 1584	Reactor para microfono	3,465.00
IEPA 02 220714 1585	Bafle monitor autoamplificador	2,026.50
IEPA 02 220714 1586	Proyector de 5000 lumenes	23,836.37
IEPA 02 220714 1587	Soporte para proyector	1,089.74
IEPA 02 220714 1588	Pantalla electrica 4x 3 m	20,318.45
IEPA 02 220714 1589	Microfono l. de marca con cabeza	5,184.22
IEPA 02 220714 1590	Microfono l. de marca con cabeza	5,184.22
IEPA 02 220714 1591	Escalador presentador	13,017.64
IEPA 02 081014 1675	Camara Dig Canon EOS Rebel T5 kit 18-55MM	3,796.11
IEPA 02 141014 1679	Reportera SONY ICD-PX440	557.78
IEPA 02 201114 1767	Proyector SONY BPL EW246 3100 Lumene	7,909.03
IEPA 02 120515 1868	Cámara Bullet 600 TVL, Visión Nocturna	393.70
IPEP 02 040316 1898	Cámara de Vídeo Canon XA30, Batería BP-828, Memoria 32GB	28,791.00
IPEP 02 290416 1904	Cámara Digital SONY 20.1MP 8X HD SONY DSCW830 010-Negro	1,628.46
IPEP 02 211216 1948	CAMARA CANON TGS KIT 18-135 MM	13,639.23
IPEP 02 310717 2105	CAMARA WEB LOGITECH C920	1,261.66
IPEP 03 070817 2106	VIDEOCAM CANON VIXIA HFR82 B	7,574.37
IPEP 03 070817 2107	VIDEOCAM CANON VIXIA HFR82 B	7,574.37

**Cuenta Pública 2019**  
**Relación de Bienes Muebles que integran el Patrimonio**  
**Al 31 de Marzo de 2019**  
**(pesos)**

**Ente Público: INSTITUTO ELECTORAL Y DE PARTICIPACIÓN CIUDADANA DE YUCATÁN**

Código	Descripción del Bien Mueble	Valor en libros
IPEP 02 270611 292	Dvd con Karaoke samsung	137.26
IPEP 02 251111 0305	Rack de Sonido	1,418.14
IPEP 02 020413 315	Videoprojector Sony VPL-EX241	4,491.26
IPEP 02 030413 316	Videoprojector Sony VLP-DX100	3,266.26
IPEP 02 040413 317	Videoprojector Sony VLP-DX100	3,266.26
IPEP 04 281218 2472	FORD RANGER CREW 2015 CAB XL AC TM SERIE 8AFBR5AA3F6283656	16,230.38
IPEP 04 281218 2481	FORD RANGER CREW 2015 CAB XL AC TM SERIE 8AFBR5AA4F6279809	16,230.38
IPEP 04 281218 2473	FORD RANGER CREW 2015 CAB XL AC TM SERIE 8AFBR5AA8F6283605	16,230.38
IPEP 04 281218 2474	FORD RANGER CREW 2015 CAB XL AC TM SERIE 8AFBR5AA6F6281528	16,230.38
IPEP 04 281218 2475	FORD RANGER CREW 2015 CAB XL AC TM SERIE 8AFBR5AA4F6283682	16,230.38
IPEP 04 281218 2476	FORD RANGER CREW 2015 CAB XL AC TM SERIE 8AFBR5AA0F6275336	16,230.38
IPEP 04 281218 2477	FORD RANGER CREW 2015 CAB XL AC TM SERIE 8AFBR5AAXF6283721	16,230.38
IPEP 04 281218 2478	FORD RANGER CREW 2015 CAB XL AC TM SERIE 8AFBR5AA7F6283661	16,230.38
IPEP 04 281218 2479	FORD RANGER CREW 2015 CAB XL AC TM SERIE 8AFBR5AA1F6283624	16,230.38
IPEP 04 281218 2480	FORD RANGER CREW 2015 CAB XL AC TM SERIE 8AFBR5AAXF6283654	16,230.38
IPEP 04 281218 2463	NISSAN TIIDA SEDAN 4P 2015 SENSE T/M SERIE 3N1BC1AS9FK214978	10,209.75
IPEP 04 281218 2464	NISSAN TIIDA SEDAN 4P 2015 SENSE T/M SERIE 3N1BC1AS4FK207937	10,209.75
IPEP 04 281218 2465	NISSAN TIIDA SEDAN 4P 2015 SENSE T/M SERIE 3N1BC1AS4FK204410	10,209.75
IPEP 04 281218 2466	NISSAN TIIDA SEDAN 4P 2015 SENSE T/M SERIE 3N1BC1AS1FK206728	10,209.75
IPEP 04 281218 2467	NISSAN TIIDA SEDAN 4P 2015 SENSE T/M SERIE 3N1BC1AS9FK214138	10,209.75
IPEP 04 281218 2468	NISSAN TIIDA SEDAN 4P 2015 SENSE T/M SERIE 3N1BC1AS8FK213546	10,209.75
IPEP 04 281218 2469	NISSAN TIIDA SEDAN 4P 2015 SENSE T/M SERIE 3N1BC1AS9FK214219	10,209.75
IPEP 04 281218 2470	NISSAN TIIDA SEDAN 4P 2015 SENSE T/M SERIE 3N1BC1AS2FK213817	10,209.75
IPEP 04 281218 2471	NISSAN TIIDA SEDAN 4P 2015 SENSE T/M SERIE 3N1BC1AS5FK213990	10,209.75
IPEP 01 181111 5913	Minisplit 18,000 Btus SMCC182X	2,000.00
IPEP 01 200318 2144	Aire Acondicionado	2,014.52
IPEP 01 230211 5571	Teléfono Mitel Ip Phone	518.09
IPEP 01 230211 5572	Teléfono Mitel Ip Phone	518.09
IPEP 01 230211 5573	Teléfono Mitel Ip Phone	518.09
IPEP 03 120411 1220	Switch de 48 pts. 10/100 + 4 pts.	2,760.56
IPEP 03 120411 1221	Accesses Point Cisco Cobo B/G/N	716.30
IPEP 03 120411 1222	Patch Panel de 24 pts. RJ45	725.00
IPEP 02 130411 290	Torre Mérida 2 incluye Brazo,Varilla,Mastil, Parrarayos y cable	14,263.67
IPEP 02 130411 291	Torre Mérida 3 Incluye Antena,omnidirección, cable heliax, conectores y 2 abrazaderas	20,769.20
IPEP 01 050312 6090	Teléfono Unilínea Blanco Panasonic	66.12
IPEP 01 050312 6091	Teléfono Unilínea Blanco Panasonic	66.12
IPEP 01 050312 6092	Teléfono Unilínea Blanco Panasonic	66.12
IPEP 01 050312 6096	Suministro de Interfon	1,541.64

**Cuenta Pública 2019**  
**Relación de Bienes Muebles que integran el Patrimonio**  
**Al 31 de Marzo de 2019**  
**(pesos)**

**Ente Público: INSTITUTO ELECTORAL Y DE PARTICIPACIÓN CIUDADANA DE YUCATÁN**

Código	Descripción del Bien Mueble	Valor en libros
IPEP 01 220212 6093	Teléfono Fijo Inalámbrico ZTE WP650	128.70
IPEP 01 220212 6094	Teléfono Fijo Inalámbrico ZTE WP650	128.70
IPEP 01 220212 6095	Teléfono Fijo Inalámbrico ZTE WP650	128.70
IPEP 01 020712 6402	Teléfono Ip Mitel 5304	925.10
IPEP 01 020712 6403	Teléfono Ip Mitel 5304	925.10
IPEP 01 141212 6405	Teléfono Celular marca Nokia 3-G Asha Gris	599.63
IPEP 01 141212 6406	Teléfono Inalámbrico Mod. KX-TG4111MEB	324.83
IPEP 01 141212 6407	Teléfono Inalámbrico Mod. KX-TG4111MEB	324.83
IPEP 01 130213 6411	Apple Iphone 5 White 32 GB	1,916.75
IPEP 01 101013 6416	Teléfono Celular Apple Iphone 5 Black 16 Gb.	1,741.21
IPEP 01 101013 6417	Teléfono Celular Apple Iphone 5 Black 16 Gb.	1,741.21
IPEP 01 110714 1540	Telefono mitel	1,389.37
IPEP 01 110714 1541	telefono mitel ip phone	2,137.65
IEPA 01 230914 1666	Telefono IP PHONE Mitel	2,237.85
IEPA 01 230914 1667	Telefono IP PHONE Mitel	2,237.85
IEPA 01 240914 1668	Central telefonica 8 extensiones	3,750.73
IEPA 01 240914 1669	Telefono multilinea panasonic	1,214.41
IEPA 01 240914 1670	Telefono multilinea panasonic	1,214.41
IEPA 01 041114 1750	Telefono IP PHONE Mitel	1,870.44
IEPA 01 041114 1751	Telefono IP PHONE Mitel	1,870.44
IEPA 01 041114 1752	Telefono IP PHONE Mitel	1,870.44
IEPA 06 060615 1869	Teléfono Inalámbrico C/Diadema 1.9 ghz	1,615.01
IEPA 06 060615 1870	Teléfono Inalámbrico C/Diadema 1.9 ghz	1,615.01
IEPA 06 060615 1871	Teléfono Inalámbrico C/Diadema 1.9 ghz	1,615.01
IEPA 06 060615 1872	Teléfono Inalámbrico C/Diadema 1.9 ghz	1,615.01
IEPA 06 060615 1873	Teléfono Inalámbrico C/Diadema 1.9 ghz	1,615.01
IEPA 06 060615 1874	Teléfono Inalámbrico C/Diadema 1.9 ghz	1,615.01
IEPA 06 060615 1875	Teléfono Inalámbrico C/Diadema 1.9 ghz	1,615.01
IEPA 06 060615 1876	Teléfono Inalámbrico C/Diadema 1.9 ghz	1,615.01
IEPA 06 060615 1877	Teléfono Inalámbrico C/Diadema 1.9 ghz	1,615.01
IEPA 06 060615 1878	Teléfono Inalámbrico C/Diadema 1.9 ghz	1,615.01
IPEP 02 060616 1909	Teléfono Iphone 5312	3,320.27
IPEP 02 060616 1910	Teléfono Iphone 5312	3,320.27
IPEP 02 290618 2410	1 TECLADO PARA IPAD RUGED MESSENGER	1,849.08
IPEP 02 291018 2436	1 CONMUTADOER 3300 MXE 111 CONTROLLER + 160 G SATA HDD	76,099.77
IPEP 02 281218 2462	Equipo de Video SONY Mod MKX500. Booster, Monitor y Set de Cableria	97,944.60
IPEP 01 100611 5579	Laminadora Heat Seal H425 GBC	359.78
IPEP 01 281011 5907	Cerradora y Perforadora Mini Wire	735.99

**Cuenta Pública 2019**  
**Relación de Bienes Muebles que integran el Patrimonio**  
**Al 31 de Marzo de 2019**  
**(pesos)**

**Ente Público: INSTITUTO ELECTORAL Y DE PARTICIPACIÓN CIUDADANA DE YUCATÁN**

Código	Descripción del Bien Mueble	Valor en libros
IPEP 01 161211 5922	Engargoladora Dual Twin 3.1	1,754.50
IPEP 07 011209 0004	Bomba de Agua (CCM)	101.17
IPEP 07 011209 0006	Bomba de Agua (Bodega)	101.17
IPEP 01 290416 1905	TALADRO ROTOMARTILLO DE BATERIA	1,805.54
IPEP 01 221216 1950	ENGARGOLADORA KOMBO 450	2,011.05
IPEP 01 260918 2414	Desmalezadora de gasolina 63 cc	4,703.12
IPEP 01 110714 1508	Extintor bioxodo de carbono 4.5 kg	1,732.26
IPEP 01 110714 1509	Extintor bioxodo de carbono 4.5 kg	1,732.26
IPEP 01 110714 1510	Extintor bioxodo de carbono 4.5 kg	1,732.26
IPEP 01 110714 1511	Extintor bioxodo de carbono 4.5 kg	1,732.26
IPEP 01 110714 1512	Extintor bioxodo de carbono 4.5 kg	1,732.26
IPEP 01 110714 1513	Extintor bioxodo de carbono 4.5 kg	1,732.26
IPEP 01 110714 1514	Extintor bioxodo de carbono 4.5 kg	1,732.26
IPEP 01 110714 1515	Extintor bioxodo de carbono 4.5 kg	1,732.26
IPEP 01 110714 1516	Extintor bioxodo de carbono 4.5 kg	1,732.26
IPEP 01 110714 1517	Extintor bioxodo de carbono 4.5 kg	1,732.26
IPEP 01 110714 1518	Extintor bioxodo de carbono 4.5 kg	1,732.26
IPEP 01 110714 1519	Extintor bioxido de carbono 6 kg	433.06
IPEP 01 110714 1520	Extintor bioxido de carbono 6 kg	433.06
IPEP 01 110714 1521	Extintor bioxido de carbono 6 kg	433.06
IPEP 01 110714 1522	Extintor bioxido de carbono 6 kg	433.06
IPEP 01 110714 1523	Extintor bioxido de carbono 6 kg	433.06
IPEP 01 110714 1524	Extintor bioxido de carbono 6 kg	433.06
IPEP 01 110714 1525	Extintor bioxido de carbono 6 kg	433.06
IPEP 01 110714 1526	Porta extintor p/ extintor de 4.5 kgs.	494.93
IPEP 01 110714 1527	Porta extintor p/ extintor de 4.5 kgs.	494.93
IPEP 01 110714 1528	Porta extintor p/ extintor de 4.5 kgs.	494.93
IPEP 01 110714 1529	Porta extintor p/ extintor de 4.5 kgs.	494.93
IPEP 01 110714 1530	Porta extintor p/ extintor de 4.5 kgs.	494.93
IPEP 01 110714 1531	Porta extintor p/ extintor de 4.5 kgs.	494.93
IPEP 01 110714 1532	Porta extintor p/ extintor de 4.5 kgs.	494.93
IPEP 01 110714 1533	Porta extintor p/ extintor de 4.5 kgs.	494.93
IPEP 01 110714 1534	Porta extintor p/ extintor de 4.5 kgs.	494.93
IPEP 01 110714 1535	Porta extintor p/ extintor de 4.5 kgs.	494.93
IPEP 01 110714 1536	Porta extintor p/ extintor de 4.5 kgs.	494.93
IPEP 01 110714 1537	Porta extintor p/ extintor de 4.5 kgs.	494.93
IPEP 01 140714 1538	Desbrozadora a gasolina 26cc	773.41
IPEP 01 140714 1539	Podadora a gasolina 6HP	2,184.03

**Cuenta Pública 2019**  
**Relación de Bienes Muebles que integran el Patrimonio**  
**Al 31 de Marzo de 2019**  
**(pesos)**

**Ente Público: INSTITUTO ELECTORAL Y DE PARTICIPACIÓN CIUDADANA DE YUCATÁN**

Código	Descripción del Bien Mueble	Valor en libros
IPEP 03 180211 1187	Software Cet Net P/300	2,830.33
IPEP 06 240413 360	Software MS Office 2010	1,818.50
IEPA 06 060214 1853	Actualización Contpaqi Nóminas	6,099.43
IPEP 06 031111 359	Licencias Software Office 2010	92,847.17
IPEP 06 060514 1440	Licencias Software Office 2010	1,877.06
IEPA 06 011014 1659	P. Apple office 365 personal licencia	349.84
IEPA 06 011014 1660	P. Apple office 365 personal licencia	349.84
IEPA 06 011014 1661	P. Apple office 365 personal licencia	349.84
IEPA 06 300914 1664	Microsof office homme busness	2,313.12
IEPA 06 300914 1665	Microsof office homme busness	2,313.12
IEPA 06 231014 1687	Microsof office homme busness	2,659.98
IEPA 06 281014 1693	Licencia Microsof office 2013	2,346.35
IEPA 06 281014 1694	Licencia Microsof office 2013	2,346.35
IEPA 06 281014 1695	Licencia Microsof office 2013	2,346.35
IEPA 06 281014 1696	Licencia Microsof office 2013	2,346.35
IEPA 06 281014 1697	Licencia Microsof office 2013	2,346.35
IEPA 06 301014 1698	Licencia Microsof office 2013	2,346.35
IEPA 06 301014 1699	Licencia Microsof office 2013	2,346.35
IEPA 06 301014 1700	Licencia Microsof office 2013	2,346.35
IEPA 06 301014 1701	Licencia Microsof office 2013	2,346.35
IEPA 06 301014 1702	Licencia Microsof office 2013	2,346.35
IEPA 06 301014 1703	Licencia Microsof office 2013	2,346.35
IEPA 06 301014 1704	Licencia Microsof office 2013	2,346.35
IEPA 06 301014 1705	Licencia Microsof office 2013	2,346.35
IEPA 06 301014 1706	Licencia Microsof office 2013	2,346.35
IEPA 06 301014 1707	Licencia Microsof office 2013	2,346.35
IEPA 06 101114 1738	Licencias Window 8.1 PRO 64 BITS SPANISH DVD	1,860.04
IEPA 06 101114 1739	Licencias Window 8.1 PRO 64 BITS SPANISH DVD	1,860.04
IEPA 06 101114 1740	Licencias Window 8.1 PRO 64 BITS SPANISH DVD	1,860.04
IEPA 06 101114 1741	Licencias Window 8.1 PRO 64 BITS SPANISH DVD	1,860.04
IEPA 06 101114 1742	Licencias Window 8.1 PRO 64 BITS SPANISH DVD	1,860.04
IEPA 06 101114 1743	Licencias Window 8.1 PRO 64 BITS SPANISH DVD	1,860.04
IEPA 06 101114 1744	Licencias Window 8.1 PRO 64 BITS SPANISH DVD	1,860.04
IEPA 06 101114 1745	Licencias Window 8.1 PRO 64 BITS SPANISH DVD	1,860.04
IEPA 06 101114 1746	Licencias Window 8.1 PRO 64 BITS SPANISH DVD	1,860.04
IEPA 06 101114 1747	Licencias Window 8.1 PRO 64 BITS SPANISH DVD	1,860.04
IEPA 06 161214 1835	Licencias Software Office 2010	7,205.69
IEPA 06 161214 1836	Licencias Software Office 2010	7,205.69

**Cuenta Pública 2019**  
**Relación de Bienes Muebles que integran el Patrimonio**  
**Al 31 de Marzo de 2019**  
**(pesos)**

**Ente Público: INSTITUTO ELECTORAL Y DE PARTICIPACIÓN CIUDADANA DE YUCATÁN**

Código	Descripción del Bien Mueble	Valor en libros
IEPA 06 161214 1837	Licencias Software Office 2010	7,205.69
IEPA 01 210415 1867	Actualización Contpaq! Nóminas RED 5-5	5,218.27
IEPA 03 181115 1882	Licencia Microsoft Office Mac Home&Business NS 99994813629044	2,899.03
IEPA 03 181115 1883	Licencia Microsoft Office Mac Home&Business NS 99994813629051	2,899.03
IEPA 03 181115 1884	Licencia Microsoft Office Mac Home&Business NS 99994813629061	2,899.03
IPEP 03 310516 1908	Licencia Sistema SAACG.net	25,750.00
IPEP 06 231116 1926	Licencia Office Std 2016 Open Gobierno	5,346.71
IPEP 06 241116 1927	Licencia Office Mac Std 2016 OPL NL Gov	5,348.94
IPEP 06 241116 1928	Licencia Office Mac Std 2016 OPL NL Gov	5,348.94
IPEP 06 241116 1929	Licencia Office Mac Std 2016 OPL NL Gov	5,348.94
IPEP 06 241116 1930	Licencia Office Mac Std 2016 OPL NL Gov	5,348.94
IPEP 06 241116 1931	Licencia Office Mac Std 2016 OPL NL Gov	5,348.94
IPEP 06 241116 1932	Licencia Office Mac Std 2016 OPL NL Gov	5,348.94
IPEP 06 241116 1933	Licencia Office Mac Std 2016 OPL NL Gov	5,348.94
IPEP 06 231216 1962	LICENCIA OFFICE PARA MAC VERSION GOB.	5,596.37
IPEP 06 231216 1963	LICENCIA OFFICE PARA MAC VERSION GOB.	5,596.37
IPEP 06 231216 1964	LICENCIA OFFICE PARA MAC VERSION GOB.	5,596.37
IPEP 06 231216 1965	LICENCIA OFFICE PARA MAC VERSION GOB.	5,596.37
IPEP 06 231216 1966	LICENCIA OFFICE PARA WINDOWS ESTANDAR VER. GOB.	5,522.24
IPEP 06 231216 1967	LICENCIA OFFICE PARA WINDOWS ESTANDAR VER. GOB.	5,522.24
IPEP 06 231216 1968	LICENCIA OFFICE PARA WINDOWS ESTANDAR VER. GOB.	5,522.24
IPEP 06 231216 1969	LICENCIA OFFICE PARA WINDOWS ESTANDAR VER. GOB.	5,522.24
IPEP 06 231216 1970	LICENCIA OFFICE PARA WINDOWS ESTANDAR VER. GOB.	5,522.24
IPEP 06 220219 1980	LICENCIA OFFICE STD 2016 OPL NL GOV	6,017.95
IPEP 06 220219 1981	LICENCIA OFFICE STD 2016 OPL NL GOV	6,017.95
IPEP 06 280217 1985	LICENCIA OPEN GOBIERNO OFFICE STANDARD 2016	5,443.16
IPEP 06 280217 1986	LICENCIA OPEN GOBIERNO OFFICE STANDARD 2016	5,443.16
IPEP 06 280217 1987	LICENCIA OPEN GOBIERNO OFFICE STANDARD 2016	5,443.16
IPEP 06 280217 1988	LICENCIA OPEN GOBIERNO OFFICE STANDARD 2016	5,443.16
IPEP 06 280217 1989	LICENCIA OPEN GOBIERNO OFFICE STANDARD 2016	5,443.16
IPEP 06 280217 1990	LICENCIA OPEN GOBIERNO OFFICE STANDARD 2016	5,443.16
IPEP 06 280217 1991	LICENCIA OPEN GOBIERNO OFFICE STANDARD 2016	5,443.16
IPEP 06 280217 1992	LICENCIA OPEN GOBIERNO OFFICE STANDARD 2016	5,443.16
IPEP 06 280217 1993	LICENCIA OPEN GOBIERNO OFFICE STANDARD 2016	5,443.16
IPEP 06 280217 1994	LICENCIA OPEN GOBIERNO OFFICE STANDARD 2016	5,443.16
IPEP 06 280217 1995	LICENCIA OPEN GOBIERNO OFFICE STANDARD 2016	5,443.16
IPEP 06 280217 1996	LICENCIA OPEN GOBIERNO OFFICE STANDARD 2016	5,443.16
IPEP 06 280217 1997	LICENCIA OPEN GOBIERNO OFFICE STANDARD 2016	5,443.16

**Cuenta Pública 2019**  
**Relación de Bienes Muebles que integran el Patrimonio**  
**Al 31 de Marzo de 2019**  
**(pesos)**

**Ente Público: INSTITUTO ELECTORAL Y DE PARTICIPACIÓN CIUDADANA DE YUCATÁN**

Código	Descripción del Bien Mueble	Valor en libros
IPEP 06 280217 1998	LICENCIA OPEN GOBIERNO OFFICE STANDARD 2016	5,443.16
IPEP 06 280217 1999	LICENCIA OPEN GOBIERNO OFFICE STANDARD 2016	5,443.16
IPEP 06 280217 2000	LICENCIA OPEN GOBIERNO OFFICE STANDARD 2016	5,443.16
IPEP 06 280217 2001	LICENCIA OPEN GOBIERNO OFFICE STANDARD 2016	5,443.16
IPEP 06 280217 2002	LICENCIA OPEN GOBIERNO OFFICE STANDARD 2016	5,443.16
IPEP 06 280217 2003	LICENCIA OPEN GOBIERNO OFFICE STANDARD 2016	5,443.16
IPEP 06 280217 2004	LICENCIA OPEN GOBIERNO OFFICE STANDARD 2016	5,443.16
IPEP 06 280217 2005	LICENCIA OPEN GOBIERNO OFFICE STANDARD 2016	5,443.16
IPEP 06 280217 2006	LICENCIA OPEN GOBIERNO OFFICE STANDARD 2016	5,443.16
IPEP 06 280217 2007	LICENCIA OPEN GOBIERNO OFFICE STANDARD 2016	5,443.16
IPEP 06 280217 2008	LICENCIA OPEN GOBIERNO OFFICE STANDARD 2016	5,443.16
IPEP 06 280217 2009	LICENCIA OPEN GOBIERNO OFFICE STANDARD 2016	5,443.16
IPEP 06 280217 2010	LICENCIA OPEN GOBIERNO OFFICE STANDARD 2016	5,443.16
IPEP 06 280217 2011	LICENCIA OPEN GOBIERNO OFFICE STANDARD 2016	5,443.16
IPEP 06 280217 2012	LICENCIA OPEN GOBIERNO OFFICE STANDARD 2016	5,443.16
IPEP 06 280217 2013	LICENCIA OPEN GOBIERNO OFFICE STANDARD 2016	5,443.16
IPEP 06 280217 2014	LICENCIA OPEN GOBIERNO OFFICE STANDARD 2016	5,443.16
IPEP 06 280217 2015	LICENCIA OPEN GOBIERNO OFFICE STANDARD 2016	5,443.16
IPEP 06 280217 2016	LICENCIA OPEN GOBIERNO OFFICE STANDARD 2016	5,443.16
IPEP 06 280217 2017	LICENCIA OPEN GOBIERNO OFFICE STANDARD 2016	5,443.16
IPEP 06 280217 2018	LICENCIA OPEN GOBIERNO OFFICE STANDARD 2016	5,443.16
IPEP 06 280217 2019	LICENCIA OPEN GOBIERNO OFFICE STANDARD 2016	5,443.16
IPEP 06 210317 2020	LICENCIA OFFICE MAC STD 2016 OLP NL GOV	5,758.07
IPEP 06 210317 2085	LICENCIA ADMINPAQ	15,586.92
IPEP 06 111218 2447	Licencia Antivirus Mod Small Security 5 + 1 Server 5 User	1,841.96
IPEP 06 111218 2451	Licencia Office Std 2019 OLP NL Gov	8,629.42
IPEP 06 250119 2483	LICENCIA OFFICE STANDARTD 2019 OLP NL GOV	7,113.88
IPEP 06 250119 2490	LICENCIA OFFICE STANDARTD 2019 OLP NL GOV	7,173.66
IPEP 06 250119 2491	LICENCIA COREL DRAW GRAPHICS SUITE 2018 ESPAÑOL	11,354.51
IPEP 06 250119 2492	LICENCIA OFFICE STANDARTD 2019 OLP NL GOV	7,173.66
<b>TOTAL</b>		<b>3,568,963.55</b>

Bajo protesta de decir verdad declaramos que los Estados Financieros y sus Notas son razonablemente correctos y responsabilidad del emisor.

Cuenta Pública 2019  
Relación de Bienes Inmuebles que integran el Patrimonio  
Al 31 de Marzo de 2019  
(pesos)  
Ente Público: INSTITUTO ELECTORAL Y DE PARTICIPACIÓN CIUDADANA DE YUCATÁN

Código	Descripción del Bien Inmueble	Valor Histórico
IEPA 000000000001	Terreno a Valor Histórico	836,734.68
IEPA 000000000002	Construcción en Proceso	1,762,761.64
<b>Total</b>		<b>2,599,496.32</b>

Bajo protesta de decir verdad declaramos que los Estados Financieros y sus Notas son razonablemente correctos y responsabilidad del emisor.

**Cuenta Pública 2019**  
**Ente Público: INSTITUTO ELECTORAL Y DE PARTICIPACIÓN CIUDADANA DE YUCATÁN**  
**Relación de Cuentas Bancarias Productivas Específicas**  
**Al 31 de Marzo de 2019**

Fondo, Programa o Convenio	Datos de la Cuenta Bancaria	
	Institución Bancaria	Número de Cuenta
<b>NO APLICA</b>		

Bajo protesta de decir verdad declaramos que los Estados Financieros y sus Notas son razonablemente correctos y responsabilidad del emisor.

**Cuenta Pública 2019**  
**Endeudamiento Neto**  
**Acumulado del 1 de Enero al 31 de Marzo de 2019**  
**Pesos**

**Ente Público: INSTITUTO ELECTORAL Y DE PARTICIPACIÓN CIUDADANA DE YUCATÁN**

Identificación de Crédito o Instrumento	ColocaciónA	AmortizaciónB	Endeudamiento NetoC = A - B
<b>NO APLICA</b>			

Bajo protesta de decir verdad declaramos que los Estados Financieros y sus Notas son razonablemente correctos y responsabilidad del emisor.

**Cuenta Pública 2019**  
**Intereses de la deuda**  
**Acumulado del 1 de Enero al 31 de Marzo de 2019**  
**Pesos**

**Ente Público: INSTITUTO ELECTORAL Y DE PARTICIPACIÓN CIUDADANA DE YUCATÁN**

<b>Identificación de Crédito o Instrumento</b>	<b>Devengado</b>	<b>Pagado</b>
<b>Créditos Bancarios</b>	<b>N/A</b>	<b>N/A</b>
<b>Total Créditos Bancarios</b>	<b>N/A</b>	<b>N/A</b>
<b>Otros Instrumentos de Deuda</b>	<b>N/A</b>	<b>N/A</b>
<b>Total Otros Instrumentos de Deuda</b>	<b>N/A</b>	<b>N/A</b>
<b>TOTAL</b>	<b>N/A</b>	<b>N/A</b>

Bajo protesta de decir verdad declaramos que los Estados Financieros y sus Notas son razonablemente correctos y responsabilidad del emisor.

**Cuenta Pública 2019**

**Relación de Esquemas Bursátiles y de Coberturas Financieras**

**Al 31 de Marzo de 2019**

**(Pesos)**

**Ente Público: INSTITUTO ELECTORAL Y DE PARTICIPACIÓN CIUDADANA DE YUCATÁN**

*« NO APLICA »*

Bajo protesta de decir verdad declaramos que los Estados Financieros y sus Notas son razonablemente correctos y responsabilidad del emisor.

**ENTE PÚBLICO: INSTITUTO ELECTORAL Y DE PARTICIPACIÓN CIUDADANA DE YUCATÁN**  
**Estado de Situación Financiera Detallado - LDF**  
**AL 31 DE MARZO DE 2019 Y AL 31 DE DICIEMBRE DE 2018**  
**(PESOS)**

Concepto (c)	2019	31 DE DICIEMBRE DE 2018 (e)	Concepto (c)	2019	31 DE DICIEMBRE DE 2018 (e)
<b>ACTIVO</b>			<b>PASIVO</b>		
<b>Activo Circulante</b>			<b>Pasivo Circulante</b>		
<b>a. Efectivo y Equivalentes (a=a1+a2+a3+a4+a5+a6+a7)</b>	<b>\$27,833,169.35</b>	<b>\$20,319,254.61</b>	<b>a. Cuentas por Pagar a Corto Plazo (a=a1+a2+a3+a4+a5+a6+a7+a8+a9)</b>	<b>\$15,744,944.35</b>	<b>\$24,391,361.98</b>
a1) Efectivo	\$55,000.00	\$55,000.00	a1) Servicios Personales por Pagar a Corto Plazo	\$124.67	\$5,739.15
a2) Bancos/Tesorería	\$2,734,701.11	\$5,729,914.01	a2) Proveedores por Pagar a Corto Plazo	\$146,027.58	\$180,144.33
a3) Bancos/Dependencias y Otros	\$0.00	\$0.00	a3) Contratistas por Obras Públicas por Pagar a Corto Plazo	\$0.00	\$0.00
a4) Inversiones Temporales (Hasta 3 meses)	\$25,043,468.24	\$14,534,340.60	a4) Participaciones y Aportaciones por Pagar a Corto Plazo	\$0.00	\$0.00
a5) Fondos con Afectación Específica	\$0.00	\$0.00	a5) Transferencias Otorgadas por Pagar a Corto Plazo	\$0.00	\$0.00
a6) Depósitos de Fondos de Terceros en Garantía y/o Administración	\$0.00	\$0.00	a6) Intereses, Comisiones y Otros Gastos de la Deuda Pública por Pagar a Corto Plazo	\$0.00	\$0.00
a7) Otros Efectivos y Equivalentes	\$0.00	\$0.00	a7) Retenciones y Contribuciones por Pagar a Corto Plazo	\$2,238,290.35	\$4,448,003.52
<b>b. Derechos a Recibir Efectivo o Equivalentes (b=b1+b2+b3+b4+b5+b6+b7)</b>	<b>\$18,684,077.16</b>	<b>\$25,134,159.80</b>	a8) Devoluciones de la Ley de Ingresos por Pagar a Corto Plazo	\$0.00	\$0.00
b1) Inversiones Financieras de Corto Plazo	\$0.00	\$0.00	a9) Otras Cuentas por Pagar a Corto Plazo	\$13,360,501.75	\$18,757,474.98
b2) Cuentas por Cobrar a Corto Plazo	\$0.00	\$0.00	<b>b. Documentos por Pagar a Corto Plazo (b=b1+b2+b3)</b>	<b>\$0.00</b>	<b>\$0.00</b>
b3) Deudores Diversos por Cobrar a Corto Plazo	\$2,625,496.68	\$2,350,462.07	b1) Documentos Comerciales por Pagar a Corto Plazo	\$0.00	\$0.00
b4) Ingresos por Recuperar a Corto Plazo	\$1,223,020.73	\$1,219,867.10	b2) Documentos con Contratistas por Obras Públicas por Pagar a Corto Plazo	\$0.00	\$0.00
b5) Deudores por Anticipos de la Tesorería a Corto Plazo	\$0.00	\$0.00	b3) Otros Documentos por Pagar a Corto Plazo	\$0.00	\$0.00
b6) Préstamos Otorgados a Corto Plazo	\$0.00	\$0.00	<b>c. Porción a Corto Plazo de la Deuda Pública a Largo Plazo (c=c1+c2)</b>	<b>\$0.00</b>	<b>\$0.00</b>
b7) Otros Derechos a Recibir Efectivo o Equivalentes a Corto Plazo	\$14,835,559.75	\$21,563,830.63	c1) Porción a Corto Plazo de la Deuda Pública	\$0.00	\$0.00
<b>c. Derechos a Recibir Bienes o Servicios (c=c1+c2+c3+c4+c5)</b>	<b>\$44,084.23</b>	<b>\$44,084.23</b>	c2) Porción a Corto Plazo de Arrendamiento Financiero	\$0.00	\$0.00
c1) Anticipo a Proveedores por Adquisición de Bienes y Prestación de Servicios a Corto Plazo	\$44,084.23	\$44,084.23	<b>d. Títulos y Valores a Corto Plazo</b>	<b>\$0.00</b>	<b>\$0.00</b>
c2) Anticipo a Proveedores por Adquisición de Bienes Inmuebles y Muebles a Corto Plazo	\$0.00	\$0.00	<b>e. Pasivos Diferidos a Corto Plazo (e=e1+e2+e3)</b>	<b>\$0.00</b>	<b>\$0.00</b>
c3) Anticipo a Proveedores por Adquisición de Bienes Intangibles a Corto Plazo	\$0.00	\$0.00	e1) Ingresos Cobrados por Adelantado a Corto Plazo	\$0.00	\$0.00
c4) Anticipo a Contratistas por Obras Públicas a Corto Plazo	\$0.00	\$0.00	e2) Intereses Cobrados por Adelantado a Corto Plazo	\$0.00	\$0.00
c5) Otros Derechos a Recibir Bienes o Servicios a Corto Plazo	\$0.00	\$0.00	e3) Otros Pasivos Diferidos a Corto Plazo	\$0.00	\$0.00
<b>d. Inventarios (d=d1+d2+d3+d4+d5)</b>	<b>\$0.00</b>	<b>\$0.00</b>	<b>f. Fondos y Bienes de Terceros en Garantía y/o Administración a Corto Plazo (f=f1+f2+f3+f4+f5+f6)</b>	<b>\$5,802,875.93</b>	<b>\$3,992,701.61</b>
d1) Inventario de Mercancías para Venta	\$0.00	\$0.00	f1) Fondos en Garantía a Corto Plazo	\$0.00	\$0.00
d2) Inventario de Mercancías Terminadas	\$0.00	\$0.00	f2) Fondos en Administración a Corto Plazo	\$5,802,875.93	\$3,992,701.61
d3) Inventario de Mercancías en Proceso de Elaboración	\$0.00	\$0.00	f3) Fondos Contingentes a Corto Plazo	\$0.00	\$0.00
d4) Inventario de Materias Primas, Materiales y Suministros para Producción	\$0.00	\$0.00	f4) Fondos de Fideicomisos, Mandatos y Contratos Análogos a Corto Plazo	\$0.00	\$0.00
d5) Bienes en Tránsito	\$0.00	\$0.00	f5) Otros Fondos de Terceros en Garantía y/o Administración a Corto Plazo	\$0.00	\$0.00
<b>e. Almacenes</b>	<b>\$0.00</b>	<b>\$102,616.95</b>	f6) Valores y Bienes en Garantía a Corto Plazo	\$0.00	\$0.00
<b>f. Estimación por Pérdida o Deterioro de Activos Circulantes (f=f1+f2)</b>	<b>\$0.00</b>	<b>\$0.00</b>	<b>g. Provisiones a Corto Plazo (g=g1+g2+g3)</b>	<b>\$0.00</b>	<b>\$0.00</b>
f1) Estimaciones para Cuentas Incobrables por Derechos a Recibir Efectivo o Equivalentes	\$0.00	\$0.00	g1) Provisión para Demandas y Juicios a Corto Plazo	\$0.00	\$0.00
f2) Estimación por Deterioro de Inventarios	\$0.00	\$0.00	g2) Provisión para Contingencias a Corto Plazo	\$0.00	\$0.00
<b>g. Otros Activos Circulantes (g=g1+g2+g3+g4)</b>	<b>\$695,979.00</b>	<b>\$713,279.00</b>	g3) Otras Provisiones a Corto Plazo	\$0.00	\$0.00
g1) Valores en Garantía	\$695,979.00	\$713,279.00	<b>h. Otros Pasivos a Corto Plazo (h=h1+h2+h3)</b>	<b>\$0.00</b>	<b>\$0.00</b>
g2) Valores en Garantía (excluye depósitos de fondos)	\$0.00	\$0.00	h1) Ingresos por Clasificar	\$0.00	\$0.00
g3) Bienes Derivados de Embargos, Decomisos, Aseguramientos y Dación en Pago	\$0.00	\$0.00	h2) Recaudación por Participar	\$0.00	\$0.00
g4) Adquisición con Fondos de Terceros	\$0.00	\$0.00	h3) Otros Pasivos Circulantes	\$0.00	\$0.00
<b>IIA. Total de Activos Circulantes (IIA = a + b + c + d + e + f + g)</b>	<b>\$47,257,309.74</b>	<b>\$46,313,394.59</b>	<b>IIA. Total de Pasivos Circulantes (IIA = a + b + c + d + e + f + g + h)</b>	<b>\$21,547,820.28</b>	<b>\$28,384,063.59</b>

**ENTE PÚBLICO: INSTITUTO ELECTORAL Y DE PARTICIPACIÓN CIUDADANA DE YUCATÁN**  
**Estado de Situación Financiera Detallado - LDF**  
**AL 31 DE MARZO DE 2019 Y AL 31 DE DICIEMBRE DE 2018**  
**(PESOS)**

Concepto (c)	2019	31 DE DICIEMBRE DE 2018 (e)	Concepto (c)	2019	31 DE DICIEMBRE DE 2018 (e)
<b>Activo No Circulante</b>			<b>Pasivo No Circulante</b>		
a. Inversiones Financieras a Largo Plazo	\$4,848,243.77	\$4,762,357.63	a. Cuentas por Pagar a Largo Plazo	\$0.00	\$0.00
b. Derechos a Recibir Efectivo o Equivalentes a Largo Plazo	\$0.00	\$0.00	b. Documentos por Pagar a Largo Plazo	\$0.00	\$0.00
c. Bienes Inmuebles, Infraestructura y Construcciones en Proceso	\$2,599,496.32	\$2,599,496.32	c. Deuda Pública a Largo Plazo	\$0.00	\$0.00
d. Bienes Muebles	\$16,743,603.43	\$16,728,148.41	d. Pasivos Diferidos a Largo Plazo	\$0.00	\$0.00
e. Activos Intangibles	\$1,223,966.59	\$1,191,091.10	e. Fondos y Bienes de Terceros en Garantía y/o en Administración a Largo Plazo	\$0.00	\$0.00
f. Depreciación, Deterioro y Amortización Acumulada de Bienes	-\$14,398,607.03	-\$14,149,788.79	f. Provisiones a Largo Plazo	\$0.00	\$0.00
g. Activos Diferidos	\$0.00	\$0.00	<b>II.B. Total de Pasivos No Circulantes (II B = a + b + c + d + e + f)</b>	<b>\$0.00</b>	<b>\$0.00</b>
h. Estimación por Pérdida o Deterioro de Activos no Circulantes	\$0.00	\$0.00	<b>II. Total del Pasivo (II = IA + II B)</b>	<b>\$21,547,820.28</b>	<b>\$28,384,063.59</b>
i. Otros Activos no Circulantes	\$0.00	\$0.00	<b>HACIENDA PÚBLICA/PATRIMONIO</b>	<b>\$0.00</b>	<b>\$0.00</b>
<b>IB. Total de Activos No Circulantes (IB = a + b + c + d + e + f + g + h + i)</b>	<b>\$11,016,703.08</b>	<b>\$11,131,304.67</b>	<b>III.A. Hacienda Pública/Patrimonio Contribuido (III A = a + b + c)</b>	<b>\$0.00</b>	<b>\$0.00</b>
<b>I. Total del Activo (I = IA + IB)</b>	<b>\$58,274,012.82</b>	<b>\$57,444,699.26</b>	a. Aportaciones	\$0.00	\$0.00
			b. Donaciones de Capital	\$0.00	\$0.00
			c. Actualización de la Hacienda Pública/Patrimonio	\$0.00	\$0.00
			<b>III.B. Hacienda Pública/Patrimonio Generado (III B = a + b + c + d + e)</b>	<b>\$36,726,192.54</b>	<b>\$29,060,635.67</b>
			a. Resultados del Ejercicio (Ahorro/ Desahorro)	\$8,099,471.61	\$3,282,609.03
			b. Resultados de Ejercicios Anteriores	\$26,521,500.52	\$23,672,806.23
			c. Revalúos	\$0.00	\$0.00
			d. Reservas	\$0.00	\$0.00
			e. Rectificaciones de Resultados de Ejercicios Anteriores	\$2,105,220.41	\$2,105,220.41
			<b>III.C. Exceso o Insuficiencia en la Actualización de la Hacienda Pública/Patrimonio (III C = a + b)</b>	<b>\$0.00</b>	<b>\$0.00</b>
			a. Resultado por Posición Monetaria	\$0.00	\$0.00
			b. Resultado por Tenencia de Activos no Monetarios	\$0.00	\$0.00
			<b>III. Total Hacienda Pública/Patrimonio (III = III A + III B + III C)</b>	<b>\$36,726,192.54</b>	<b>\$29,060,635.67</b>
			<b>IV. Total del Pasivo y Hacienda Pública/Patrimonio (IV = II + III)</b>	<b>\$58,274,012.82</b>	<b>\$57,444,699.26</b>

Bajo protesta de decir verdad declaramos que los Estados Financieros y sus Notas son razonablemente correctos y responsabilidad del emisor.

**ENTE PÚBLICO: INSTITUTO ELECTORAL Y DE PARTICIPACIÓN CIUDADANA DE YUCATÁN**  
Informe Analítico de la Deuda Pública y Otros Pasivos - LDF  
DEL 1 DE ENERO AL 31 DE MARZO DE 2019  
(PESOS)

Denominación de la Deuda Pública y Otros Pasivos	Saldo	Disposiciones del Periodo (e)	Amortizaciones del Periodo (f)	Revaluaciones, Reclasificaciones y Otros Ajustes (g)	Saldo Final del Periodo (h)	Pago de Intereses del Periodo (i)	Pago de Comisiones y demás costos asociados durante el Periodo (j)
	31 DE DICIEMBRE DE 2018 (d)				h=d+e-f+g		
<b>1. Deuda Pública (1=A+B)</b>	<b>\$0.00</b>	<b>\$0.00</b>	<b>\$0.00</b>	<b>\$0.00</b>	<b>\$0.00</b>	<b>\$0.00</b>	<b>\$0.00</b>
<b>A. Corto Plazo (A=a1+a2+a3)</b>	<b>\$0.00</b>	<b>\$0.00</b>	<b>\$0.00</b>	<b>\$0.00</b>	<b>\$0.00</b>	<b>\$0.00</b>	<b>\$0.00</b>
a1) Instituciones de Crédito	\$0.00	\$0.00	\$0.00	\$0.00	\$0.00	\$0.00	\$0.00
a2) Títulos y Valores	\$0.00	\$0.00	\$0.00	\$0.00	\$0.00	\$0.00	\$0.00
a3) Arrendamientos Financieros	\$0.00	\$0.00	\$0.00	\$0.00	\$0.00	\$0.00	\$0.00
<b>B. Largo Plazo (B=b1+b2+b3)</b>	<b>\$0.00</b>	<b>\$0.00</b>	<b>\$0.00</b>	<b>\$0.00</b>	<b>\$0.00</b>	<b>\$0.00</b>	<b>\$0.00</b>
b1) Instituciones de Crédito	\$0.00	\$0.00	\$0.00	\$0.00	\$0.00	\$0.00	\$0.00
b2) Títulos y Valores	\$0.00	\$0.00	\$0.00	\$0.00	\$0.00	\$0.00	\$0.00
b3) Arrendamientos Financieros	\$0.00	\$0.00	\$0.00	\$0.00	\$0.00	\$0.00	\$0.00
2. Otros Pasivos	\$28,384,063.59	\$0.00	\$0.00	\$0.00	\$21,547,820.28	\$0.00	\$0.00
<b>3. Total de la Deuda Pública y Otros Pasivos (3=1+2)</b>	<b>\$28,384,063.59</b>	<b>\$0.00</b>	<b>\$0.00</b>	<b>\$0.00</b>	<b>\$21,547,820.28</b>	<b>\$0.00</b>	<b>\$0.00</b>
<b>4. Deuda Contingente 1 (informativo)</b>	<b>\$0.00</b>	<b>\$0.00</b>	<b>\$0.00</b>	<b>\$0.00</b>	<b>\$0.00</b>	<b>\$0.00</b>	<b>\$0.00</b>
A. Deuda Contingente 1	\$0.00	\$0.00	\$0.00	\$0.00	\$0.00	\$0.00	\$0.00
B. Deuda Contingente 2	\$0.00	\$0.00	\$0.00	\$0.00	\$0.00	\$0.00	\$0.00
C. Deuda Contingente XX	\$0.00	\$0.00	\$0.00	\$0.00	\$0.00	\$0.00	\$0.00
<b>5. Valor de Instrumentos Bono Cupón Cero 2 (Informativo)</b>	<b>\$0.00</b>	<b>\$0.00</b>	<b>\$0.00</b>	<b>\$0.00</b>	<b>\$0.00</b>	<b>\$0.00</b>	<b>\$0.00</b>
A. Instrumento Bono Cupón Cero 1	\$0.00	\$0.00	\$0.00	\$0.00	\$0.00	\$0.00	\$0.00
B. Instrumento Bono Cupón Cero 2	\$0.00	\$0.00	\$0.00	\$0.00	\$0.00	\$0.00	\$0.00
C. Instrumento Bono Cupón Cero XX	\$0.00	\$0.00	\$0.00	\$0.00	\$0.00	\$0.00	\$0.00

Obligaciones a Corto Plazo (k)	Monto Contratado (l)	Plazo Pactado (m)	Tasa de Interés (n)	Comisiones y Costos Relacionados (o)	Tasa Efectiva (p)
<b>6. Obligaciones a Corto Plazo (Informativo)</b>	<b>\$0.00</b>	<b>0</b>	<b>0</b>	<b>\$0.00</b>	<b>\$0.00</b>
A. Crédito 1	\$0.00	0	0	\$0.00	\$0.00
B. Crédito 2	\$0.00	0	0	\$0.00	\$0.00
C. Crédito 3	\$0.00	0	0	\$0.00	\$0.00
D. Crédito 4	\$0.00	0	0	\$0.00	\$0.00

**ENTE PÚBLICO: INSTITUTO ELECTORAL Y DE PARTICIPACIÓN CIUDADANA DE YUCATÁN**  
**Informe Analítico de Obligaciones Diferentes de Financiamientos - LDF**  
**DEL 1 DE ENERO AL 31 DE MARZO DE 2019**  
**(PESOS)**

Denominación de las Obligaciones Diferentes de Financiamiento (c)	Fecha del Contrato (d)	Fecha de inicio de operación del proyecto (e)	Fecha de vencimiento (f)	Monto de la inversión pactado (g)	Plazo pactado (h)	Monto promedio mensual del pago de la contraprestación (i)	Monto promedio mensual del pago de la contraprestación correspondiente al pago de inversión (j)	Monto pagado de la inversión al 31 DE DICIEMBRE DE 2018 (k)	Monto pagado de la inversión actualizado al 31 DE DICIEMBRE DE 2018 (l)	Saldo pendiente por pagar de la inversión al 31 DE DICIEMBRE DE 2018 (m = g ? l)
<b>A. Asociaciones Público Privadas (APP's)</b>										
<b>(A=a+b+c+d)</b>				<b>0</b>	<b>0</b>	<b>0</b>	<b>0</b>	<b>0</b>	<b>0</b>	<b>0</b>
a) APP 1				0	0	0	0	0	0	0
b) APP 2				0	0	0	0	0	0	0
c) APP 3				0	0	0	0	0	0	0
d) APP XX				0	0	0	0	0	0	0
<b>B. Otros Instrumentos (B=a+b+c+d)</b>				<b>0</b>	<b>0</b>	<b>0</b>	<b>0</b>	<b>0</b>	<b>0</b>	<b>0</b>
a) Otro Instrumento 1				0	0	0	0	0	0	0
b) Otro Instrumento 2				0	0	0	0	0	0	0
c) Otro Instrumento 3				0	0	0	0	0	0	0
d) Otro Instrumento XX				0	0	0	0	0	0	0
<b>C. Total de Obligaciones Diferentes de Financiamiento (C=A+B)</b>				<b>0</b>	<b>0</b>	<b>0</b>	<b>0</b>	<b>0</b>	<b>0</b>	<b>0</b>

Bajo protesta de decir verdad declaramos que los Estados Financieros y sus Notas son razonablemente correctos y responsabilidad del emisor.

**ENTE PÚBLICO: INSTITUTO ELECTORAL Y DE PARTICIPACIÓN CIUDADANA DE YUCATÁN**  
**Balance Presupuestario - LDF**  
**DEL 1 DE ENERO AL 31 DE MARZO DE 2019**  
**(PESOS)**

Concepto (c)	Estimado/ Aprobado(d)	Devengado	Recaudado/ Pagado
<b>A. Ingresos Totales (A = A1+A2+A3)</b>	<b>\$184,596,745.00</b>	<b>\$52,927,405.00</b>	<b>\$52,927,405.00</b>
A1. Ingresos de Libre Disposición	\$184,596,745.00	\$52,927,405.00	\$52,927,405.00
A2. Transferencias Federales Etiquetadas	\$0.00	\$0.00	\$0.00
A3. Financiamiento Neto	\$0.00	\$0.00	\$0.00
<b>B. Egresos Presupuestarios1 (B = B1+B2)</b>	<b>\$184,596,745.00</b>	<b>\$45,041,244.91</b>	<b>\$43,919,409.97</b>
B1. Gasto No Etiquetado (sin incluir Amortización de la Deuda Pública)	\$184,596,745.00	\$45,041,244.91	\$43,919,409.97
B2. Gasto Etiquetado (sin incluir Amortización de la Deuda Pública)	\$0.00	\$0.00	\$0.00
<b>C. Remanentes del Ejercicio Anterior ( C = C1 + C2 )</b>	<b>\$0.00</b>	<b>\$1,464,350.00</b>	<b>\$1,464,350.00</b>
C1. Remanentes de Ingresos de Libre Disposición aplicados en el periodo	\$0.00	\$1,464,350.00	\$1,464,350.00
C2. Remanentes de Transferencias Federales Etiquetadas aplicados en el periodo	\$0.00	\$0.00	\$0.00
<b>I. Balance Presupuestario (I = A - B + C)</b>	<b>\$0.00</b>	<b>\$9,350,510.09</b>	<b>\$10,472,345.03</b>
<b>II. Balance Presupuestario sin Financiamiento Neto (II = I - A3)</b>	<b>\$0.00</b>	<b>\$9,350,510.09</b>	<b>\$10,472,345.03</b>
<b>III. Balance Presupuestario sin Financiamiento Neto y sin Remanentes del Ejercicio Anterior (III= II - C.</b>	<b>\$0.00</b>	<b>\$7,886,160.09</b>	<b>\$9,007,995.03</b>
<b>Concepto</b>	<b>Aprobado</b>	<b>Devengado</b>	<b>Pagado</b>
<b>E. Intereses, Comisiones y Gastos de la Deuda (E = E1+ E2)</b>	<b>\$0.00</b>	<b>\$0.00</b>	<b>\$0.00</b>
E1. Intereses, Comisiones y Gastos de la Deuda con Gasto No Etiquetado	\$0.00	\$0.00	\$0.00
E2. Intereses, Comisiones y Gastos de la Deuda con Gasto Etiquetado	\$0.00	\$0.00	\$0.00
<b>IV. Balance Primario (IV = III + E)</b>	<b>\$0.00</b>	<b>\$7,886,160.09</b>	<b>\$9,007,995.03</b>
<b>Concepto</b>	<b>Estimado/ Aprobado</b>	<b>Devengado</b>	<b>Recaudado/ Pagado</b>
<b>F. Financiamiento (F = F1 + F2)</b>	<b>\$0.00</b>	<b>\$0.00</b>	<b>\$0.00</b>
F1. Financiamiento con Fuente de Pago de Ingresos de Libre Disposición	\$0.00	\$0.00	\$0.00
F2. Financiamiento con Fuente de Pago de Transferencias Federales Etiquetadas	\$0.00	\$0.00	\$0.00
<b>G. Amortización de la Deuda (G = G1 + G2)</b>	<b>\$0.00</b>	<b>\$0.00</b>	<b>\$0.00</b>
G1. Amortización de la Deuda Pública con Gasto No Etiquetado	\$0.00	\$0.00	\$0.00
G2. Amortización de la Deuda Pública con Gasto Etiquetado	\$0.00	\$0.00	\$0.00
<b>A3. Financiamiento Neto (A3 = F- G)</b>	<b>\$0.00</b>	<b>\$0.00</b>	<b>\$0.00</b>
<b>Concepto</b>	<b>Estimado/ Aprobado</b>	<b>Devengado</b>	<b>Recaudado/</b>
<b>A1. Ingresos de Libre Disposición</b>	<b>\$184,596,745.00</b>	<b>\$52,927,405.00</b>	<b>\$52,927,405.00</b>
<b>A3.1 Financiamiento Neto con Fuente de Pago de Ingresos de Libre Disposición (A3.1 = F1- G1)</b>	<b>\$0.00</b>	<b>\$0.00</b>	<b>\$0.00</b>
F1. Financiamiento con Fuente de Pago de Ingresos de Libre Disposición	\$0.00	\$0.00	\$0.00
G1. Amortización de la Deuda Pública con Gasto No Etiquetado	\$0.00	\$0.00	\$0.00
<b>B1. Gasto No Etiquetado (sin incluir Amortización de la Deuda Pública)</b>	<b>\$184,596,745.00</b>	<b>\$45,041,244.91</b>	<b>\$43,919,409.97</b>
C1. Remanentes de Ingresos de Libre Disposición aplicados en el periodo	\$0.00	\$1,464,350.00	\$1,464,350.00
<b>V. Balance Presupuestario de Recursos Disponibles (V = A1 + A3.1 -- B 1 + C1)</b>	<b>\$0.00</b>	<b>\$9,350,510.09</b>	<b>\$10,472,345.03</b>
<b>VI. Balance Presupuestario de Recursos Disponibles sin Financiamiento Neto (VI = V- A3.1)</b>	<b>\$0.00</b>	<b>\$9,350,510.09</b>	<b>\$10,472,345.03</b>

ENTE PÚBLICO: INSTITUTO ELECTORAL Y DE PARTICIPACIÓN CIUDADANA DE YUCATÁN  
Balance Presupuestario - LDF  
DEL 1 DE ENERO AL 31 DE MARZO DE 2019  
(PESOS)

Concepto	Estimado/ Aprobado	Devengado	Recuadado/ Pagado
<b>A2. Transferencias Federales Etiquetadas</b>	\$0.00	\$0.00	\$0.00
<b>A3.2 Financiamiento Neto con Fuente de Pago de Transferencias Federales Etiquetadas (A3.2 = F2 - G2)</b>	\$0.00	\$0.00	\$0.00
<b>F2. Financiamiento con Fuente de Pago de Transferencias Federales Etiquetadas</b>	\$0.00	\$0.00	\$0.00
<b>G2. Amortización de la Deuda Pública con Gasto Etiquetado</b>	\$0.00	\$0.00	\$0.00
<b>B2. Gasto Etiquetado (sin incluir Amortización de la Deuda Pública)</b>	\$0.00	\$0.00	\$0.00
<b>C2. Remanentes de Transferencias Federales Etiquetadas aplicados en el periodo</b>	\$0.00	\$0.00	\$0.00
<b>VII. Balance Presupuestario de Recursos Etiquetados (VII = A2 + A3.2 - B2 + C2)</b>	\$0.00	\$0.00	\$0.00
<b>VIII. Balance Presupuestario de Recursos Etiquetados sin Financiamiento Neto (VIII = VII - A3.2)</b>	\$0.00	\$0.00	\$0.00

Bajo protesta de decir verdad declaramos que los Estados Financieros y sus Notas son razonablemente correctos y responsabilidad del emisor.

**ENTE PÚBLICO: INSTITUTO ELECTORAL Y DE PARTICIPACIÓN CIUDADANA DE YUCATÁN**  
**Estado Analítico de Ingresos Detallado - LDF**  
**DEL 1 DE ENERO AL 31 DE MARZO DE 2019**  
**(PESOS)**

Concepto (c)	Estimado (d)	Ampliaciones/ (Reducciones)	Ingreso			Diferencia (e)
			Modificado	Devengado	Recaudado	
<b>Ingresos de Libre Disposición</b>	<b>\$0.00</b>	<b>\$0.00</b>	<b>\$0.00</b>	<b>\$0.00</b>	<b>\$0.00</b>	<b>\$0.00</b>
A. Impuestos	\$0.00	\$0.00	\$0.00	\$0.00	\$0.00	\$0.00
B. Cuotas y Aportaciones de Seguridad Social	\$0.00	\$0.00	\$0.00	\$0.00	\$0.00	\$0.00
C. Contribuciones de Mejoras	\$0.00	\$0.00	\$0.00	\$0.00	\$0.00	\$0.00
D. Derechos	\$0.00	\$0.00	\$0.00	\$0.00	\$0.00	\$0.00
E. Productos	\$0.00	\$0.00	\$0.00	\$0.00	\$0.00	\$0.00
F. Aprovechamientos	\$0.00	\$0.00	\$0.00	\$0.00	\$0.00	\$0.00
G. Ingresos por Ventas de Bienes y Prestación de Servicios	\$0.00	\$0.00	\$0.00	\$0.00	\$0.00	\$0.00
<b>H. Participaciones (H=h1+h2+h3+h4+h5+h6+h7+h8+h9+h10+h11)</b>	<b>\$0.00</b>	<b>\$0.00</b>	<b>\$0.00</b>	<b>\$0.00</b>	<b>\$0.00</b>	<b>\$0.00</b>
h1) Fondo General de Participaciones	\$0.00	\$0.00	\$0.00	\$0.00	\$0.00	\$0.00
h2) Fondo de Fomento Municipal	\$0.00	\$0.00	\$0.00	\$0.00	\$0.00	\$0.00
h3) Fondo de Fiscalización y Recaudación	\$0.00	\$0.00	\$0.00	\$0.00	\$0.00	\$0.00
h4) Fondo de Compensación	\$0.00	\$0.00	\$0.00	\$0.00	\$0.00	\$0.00
h5) Fondo de Extracción de Hidrocarburos	\$0.00	\$0.00	\$0.00	\$0.00	\$0.00	\$0.00
h6) Impuesto Especial Sobre Producción y Servicios	\$0.00	\$0.00	\$0.00	\$0.00	\$0.00	\$0.00
h7) 0.136% de la Recaudación Federal Participable	\$0.00	\$0.00	\$0.00	\$0.00	\$0.00	\$0.00
h8) 3.17% Sobre Extracción de Petróleo	\$0.00	\$0.00	\$0.00	\$0.00	\$0.00	\$0.00
h9) Gasolinas y Diésel	\$0.00	\$0.00	\$0.00	\$0.00	\$0.00	\$0.00
h10) Fondo del Impuesto Sobre la Renta	\$0.00	\$0.00	\$0.00	\$0.00	\$0.00	\$0.00
h11) Fondo de Estabilización de los Ingresos de las Entidades Federativas	\$0.00	\$0.00	\$0.00	\$0.00	\$0.00	\$0.00
<b>I. Incentivos Derivados de la Colaboración Fiscal (I=i1+i2+i3+i4+i5)</b>	<b>\$0.00</b>	<b>\$0.00</b>	<b>\$0.00</b>	<b>\$0.00</b>	<b>\$0.00</b>	<b>\$0.00</b>
i1) Tenencia o Uso de Vehículos	\$0.00	\$0.00	\$0.00	\$0.00	\$0.00	\$0.00
i2) Fondo de Compensación ISAN	\$0.00	\$0.00	\$0.00	\$0.00	\$0.00	\$0.00
i3) Impuesto Sobre Automóviles Nuevos	\$0.00	\$0.00	\$0.00	\$0.00	\$0.00	\$0.00
i4) Fondo de Compensación de Repecos-Intermedios	\$0.00	\$0.00	\$0.00	\$0.00	\$0.00	\$0.00
i5) Otros Incentivos Económicos	\$0.00	\$0.00	\$0.00	\$0.00	\$0.00	\$0.00
J. Transferencias y Asignaciones	\$184,596,745.00	\$0.00	\$184,596,745.00	\$52,927,405.00	\$52,927,405.00	-\$131,669,340.00
<b>K. Convenios</b>	<b>\$0.00</b>	<b>\$0.00</b>	<b>\$0.00</b>	<b>\$0.00</b>	<b>\$0.00</b>	<b>\$0.00</b>
k1) Otros Convenios y Subsidios	\$0.00	\$0.00	\$0.00	\$0.00	\$0.00	\$0.00
<b>L. Otros Ingresos de Libre Disposición (L=l1+l2)</b>	<b>\$0.00</b>	<b>\$0.00</b>	<b>\$0.00</b>	<b>\$0.00</b>	<b>\$0.00</b>	<b>\$0.00</b>
l1) Participaciones en Ingresos Locales	\$0.00	\$0.00	\$0.00	\$0.00	\$0.00	\$0.00
l2) Otros Ingresos de Libre Disposición	\$0.00	\$0.00	\$0.00	\$0.00	\$0.00	\$0.00
<b>I. Total de Ingresos de Libre Disposición (I=A+B+C+D+E+F+G+H+I+J+K+L)</b>	<b>\$184,596,745.00</b>	<b>\$0.00</b>	<b>\$184,596,745.00</b>	<b>\$52,927,405.00</b>	<b>\$52,927,405.00</b>	<b>-\$131,669,340.00</b>
<b>Ingresos Excedentes de Ingresos de Libre Disposición</b>	<b>\$0.00</b>	<b>\$0.00</b>	<b>\$0.00</b>	<b>\$0.00</b>	<b>\$0.00</b>	<b>\$0.00</b>
<b>Transferencias Federales Etiquetadas</b>	<b>\$0.00</b>	<b>\$0.00</b>	<b>\$0.00</b>	<b>\$0.00</b>	<b>\$0.00</b>	<b>\$0.00</b>
<b>A. Aportaciones (A=a1+a2+a3+a4+a5+a6+a7+a8)</b>	<b>\$0.00</b>	<b>\$0.00</b>	<b>\$0.00</b>	<b>\$0.00</b>	<b>\$0.00</b>	<b>\$0.00</b>
a1) Fondo de Aportaciones para la Nómina Educativa y Gasto Operativo	\$0.00	\$0.00	\$0.00	\$0.00	\$0.00	\$0.00
a2) Fondo de Aportaciones para los Servicios de Salud	\$0.00	\$0.00	\$0.00	\$0.00	\$0.00	\$0.00
a3) Fondo de Aportaciones para la Infraestructura Social	\$0.00	\$0.00	\$0.00	\$0.00	\$0.00	\$0.00
a4) Fondo de Aportaciones para el Fortalecimiento de los Municipios y de las	\$0.00	\$0.00	\$0.00	\$0.00	\$0.00	\$0.00
Demarcaciones Territoriales del Distrito Federal	\$0.00	\$0.00	\$0.00	\$0.00	\$0.00	\$0.00
a5) Fondo de Aportaciones Múltiples	\$0.00	\$0.00	\$0.00	\$0.00	\$0.00	\$0.00

ENTE PÚBLICO: INSTITUTO ELECTORAL Y DE PARTICIPACIÓN CIUDADANA DE YUCATÁN  
Estado Analítico de Ingresos Detallado - LDF  
DEL 1 DE ENERO AL 31 DE MARZO DE 2019  
(PESOS)

Concepto (c)	Estimado (d)	Ampliaciones/ (Reducciones)	Ingreso			Diferencia (e)
			Modificado	Devengado	Recaudado	
a6) Fondo de Aportaciones para la Educación Tecnológica y de Adultos	\$0.00	\$0.00	\$0.00	\$0.00	\$0.00	\$0.00
a7) Fondo de Aportaciones para la Seguridad Pública de los Estados y del Distrito Federal	\$0.00	\$0.00	\$0.00	\$0.00	\$0.00	\$0.00
a8) Fondo de Aportaciones para el Fortalecimiento de las Entidades Federativas	\$0.00	\$0.00	\$0.00	\$0.00	\$0.00	\$0.00
<b>B. Convenios (B=b1+b2+b3+b4)</b>	<b>\$0.00</b>	<b>\$0.00</b>	<b>\$0.00</b>	<b>\$0.00</b>	<b>\$0.00</b>	<b>\$0.00</b>
b1) Convenios de Protección Social en Salud	\$0.00	\$0.00	\$0.00	\$0.00	\$0.00	\$0.00
b2) Convenios de Descentralización	\$0.00	\$0.00	\$0.00	\$0.00	\$0.00	\$0.00
b3) Convenios de Reasignación	\$0.00	\$0.00	\$0.00	\$0.00	\$0.00	\$0.00
b4) Otros Convenios y Subsidios	\$0.00	\$0.00	\$0.00	\$0.00	\$0.00	\$0.00
<b>C. Fondos Distintos de Aportaciones (C=c1+c2)</b>	<b>\$0.00</b>	<b>\$0.00</b>	<b>\$0.00</b>	<b>\$0.00</b>	<b>\$0.00</b>	<b>\$0.00</b>
c1) Fondo para Entidades Federativas y Municipios Productores de Hidrocarburos	\$0.00	\$0.00	\$0.00	\$0.00	\$0.00	\$0.00
c2) Fondo Minero	\$0.00	\$0.00	\$0.00	\$0.00	\$0.00	\$0.00
D. Transferencias, Subsidios y Subvenciones, y Pensiones y Jubilaciones	\$0.00	\$0.00	\$0.00	\$0.00	\$0.00	\$0.00
E. Otras Transferencias Federales Etiquetadas	\$0.00	\$0.00	\$0.00	\$0.00	\$0.00	\$0.00
<b>II. Total de Transferencias Federales Etiquetadas (II = A + B + C + D + E)</b>	<b>\$0.00</b>	<b>\$0.00</b>	<b>\$0.00</b>	<b>\$0.00</b>	<b>\$0.00</b>	<b>\$0.00</b>
<b>III. Ingresos Derivados de Financiamientos (III = A)</b>	<b>\$0.00</b>	<b>\$0.00</b>	<b>\$0.00</b>	<b>\$0.00</b>	<b>\$0.00</b>	<b>\$0.00</b>
A. Ingresos Derivados de Financiamientos	\$0.00	\$0.00	\$0.00	\$0.00	\$0.00	\$0.00
<b>IV. Total de Ingresos (IV = I + II + III)</b>	<b>\$184,596,745.00</b>	<b>\$0.00</b>	<b>\$184,596,745.00</b>	<b>\$52,927,405.00</b>	<b>\$52,927,405.00</b>	<b>-\$131,669,340.00</b>
<b>Datos Informativos</b>	<b>\$0.00</b>	<b>\$0.00</b>	<b>\$0.00</b>	<b>\$0.00</b>	<b>\$0.00</b>	<b>\$0.00</b>
1. Ingresos Derivados de Financiamientos con Fuente de Pago de Ingresos de Libre Disposición	\$0.00	\$0.00	\$0.00	\$0.00	\$0.00	\$0.00
2. Ingresos Derivados de Financiamientos con Fuente de Pago de Transferencias Federales Etiquetadas	\$0.00	\$0.00	\$0.00	\$0.00	\$0.00	\$0.00
<b>3. Ingresos Derivados de Financiamientos (3 = 1 + 2)</b>	<b>\$0.00</b>	<b>\$0.00</b>	<b>\$0.00</b>	<b>\$0.00</b>	<b>\$0.00</b>	<b>\$0.00</b>

Bajo protesta de decir verdad declaramos que los Estados Financieros y sus Notas son razonablemente correctos y responsabilidad del emisor.

**ENTE PÚBLICO: INSTITUTO ELECTORAL Y DE PARTICIPACIÓN CIUDADANA DE YUCATÁN**  
**Estado Analítico del Ejercicio del Presupuesto de Egresos Detallado - LDF**  
**Clasificación por Objeto del Gasto (Capítulo y Concepto)**  
**DEL 1 DE ENERO AL 31 DE MARZO DE 2019**  
**(PESOS)**

Concepto (c)	Egresos					
	Aprobado (d)	Ampliaciones/ (Reducciones)	Modificado	Devengado	Pagado	Subejercido (e)
<b>I. Gasto No Etiquetado (I=A+B+C+D+E+F+G+H+I)</b>	<b>\$184,596,745.00</b>	<b>\$1,464,350.00</b>	<b>\$186,061,095.00</b>	<b>\$45,041,244.91</b>	<b>\$43,919,409.97</b>	<b>\$141,019,850.09</b>
<b>A. Servicios Personales (A=a1+a2+a3+a4+a5+a6+a7)</b>	<b>\$82,216,449.00</b>	<b>\$0.00</b>	<b>\$82,216,449.00</b>	<b>\$18,058,180.48</b>	<b>\$17,261,483.37</b>	<b>\$64,158,268.52</b>
a1) Remuneraciones al Personal de Carácter Permanente	\$45,774,351.00	-\$37,011.25	\$45,737,339.75	\$11,530,199.92	\$11,530,199.92	\$34,207,139.83
a2) Remuneraciones al Personal de Carácter Transitorio	\$2,789,012.00	-\$28,953.42	\$2,760,058.58	\$559,708.14	\$559,708.14	\$2,200,350.44
a3) Remuneraciones Adicionales y Especiales	\$7,162,636.00	\$42,297.49	\$7,204,933.49	\$191,857.19	\$191,857.19	\$7,013,076.30
a4) Seguridad Social	\$10,565,228.00	\$0.00	\$10,565,228.00	\$2,556,382.17	\$1,759,686.06	\$8,008,845.83
a5) Otras Prestaciones Sociales y Económicas	\$12,320,616.00	\$30,947.28	\$12,351,563.28	\$2,760,106.56	\$2,760,106.56	\$9,591,456.72
a6) Previsiones	\$0.00	\$0.00	\$0.00	\$0.00	\$0.00	\$0.00
a7) Pago de Estímulos a Servidores Públicos	\$3,604,606.00	-\$7,280.10	\$3,597,325.90	\$459,926.50	\$459,926.50	\$3,137,399.40
<b>B. Materiales y Suministros (B=b1+b2+b3+b4+b5+b6+b7+b8+b9)</b>	<b>\$6,577,960.00</b>	<b>-\$90,779.64</b>	<b>\$6,487,180.36</b>	<b>\$908,945.50</b>	<b>\$838,522.64</b>	<b>\$5,578,234.86</b>
b1) Materiales de Administración, Emisión de Documentos y Artículos Oficiales	\$2,677,763.00	-\$167,331.99	\$2,510,431.01	\$191,172.02	\$127,607.13	\$2,319,258.99
b2) Alimentos y Utensilios	\$662,013.00	\$34,794.59	\$696,807.59	\$94,676.80	\$94,676.80	\$602,130.79
b3) Materias Primas y Materiales de Producción y Comercialización	\$0.00	\$0.00	\$0.00	\$0.00	\$0.00	\$0.00
b4) Materiales y Artículos de Construcción y de Reparación	\$67,074.00	\$2,760.98	\$69,834.98	\$4,118.43	\$3,444.89	\$65,716.55
b5) Productos Químicos, Farmacéuticos y de Laboratorio	\$10,000.00	\$0.00	\$10,000.00	\$1,523.01	\$1,523.01	\$8,476.99
b6) Combustibles, Lubricantes y Aditivos	\$2,814,990.00	\$36,893.20	\$2,851,883.20	\$600,797.43	\$600,797.43	\$2,251,085.77
b7) Vestuario, Blancos, Prendas de Protección y Artículos Deportivos	\$173,892.00	-\$60.00	\$173,832.00	\$0.00	\$0.00	\$173,832.00
b8) Materiales y Suministros Para Seguridad	\$0.00	\$0.00	\$0.00	\$0.00	\$0.00	\$0.00
b9) Herramientas, Refacciones y Accesorios Menores	\$172,228.00	\$2,163.58	\$174,391.58	\$16,657.81	\$10,473.38	\$157,733.77
<b>C. Servicios Generales (C=c1+c2+c3+c4+c5+c6+c7+c8+c9)</b>	<b>\$7,192,698.00</b>	<b>\$2,217,657.14</b>	<b>\$9,410,355.14</b>	<b>\$4,229,184.30</b>	<b>\$4,011,310.47</b>	<b>\$5,181,170.84</b>
c1) Servicios Básicos	\$279,014.00	\$132,898.26	\$411,912.26	\$301,338.12	\$298,478.05	\$110,574.14
c2) Servicios de Arrendamiento	\$721,155.00	\$1,183,075.00	\$1,904,230.00	\$1,709,933.03	\$1,709,933.03	\$194,296.97
c3) Servicios Profesionales, Científicos, Técnicos y Otros Servicios	\$1,464,214.00	-\$39,469.90	\$1,424,744.10	\$297,036.69	\$295,737.69	\$1,127,707.41
c4) Servicios Financieros, Bancarios y Comerciales	\$638,000.00	\$4,442.01	\$642,442.01	\$511,419.50	\$511,419.50	\$131,022.51
c5) Servicios de Instalación, Reparación, Mantenimiento y Conservación	\$285,510.00	\$112,408.46	\$397,918.46	\$191,799.81	\$173,744.05	\$206,118.65
c6) Servicios de Comunicación Social y Publicidad	\$888,000.00	-\$571,313.50	\$316,686.50	\$76,006.00	\$76,006.00	\$240,680.50
c7) Servicios de Traslado y Viáticos	\$853,850.00	\$65,724.19	\$919,574.19	\$385,376.20	\$385,376.20	\$534,197.99
c8) Servicios Oficiales	\$70,026.00	\$135,311.10	\$205,337.10	\$163,368.60	\$163,368.60	\$41,968.50
c9) Otros Servicios Generales	\$1,992,929.00	\$1,194,581.52	\$3,187,510.52	\$582,906.35	\$397,247.35	\$2,594,604.17
<b>D. Transferencias, Asignaciones, Subsidios y Otras Ayudas (D=d1+d2+d3+d4+d5+d6+d7+d8+d9)</b>	<b>\$87,036,638.00</b>	<b>\$0.00</b>	<b>\$87,036,638.00</b>	<b>\$21,759,159.51</b>	<b>\$21,759,159.51</b>	<b>\$65,277,478.49</b>
d1) Transferencias Internas y Asignaciones al Sector Público	\$0.00	\$0.00	\$0.00	\$0.00	\$0.00	\$0.00
d2) Transferencias al Resto del Sector Público	\$0.00	\$0.00	\$0.00	\$0.00	\$0.00	\$0.00
d3) Subsidios y Subvenciones	\$0.00	\$0.00	\$0.00	\$0.00	\$0.00	\$0.00
d4) Ayudas Sociales	\$87,036,638.00	\$0.00	\$87,036,638.00	\$21,759,159.51	\$21,759,159.51	\$65,277,478.49
d5) Pensiones y Jubilaciones	\$0.00	\$0.00	\$0.00	\$0.00	\$0.00	\$0.00
d6) Transferencias a Fideicomisos, Mandatos y Otros Análogos	\$0.00	\$0.00	\$0.00	\$0.00	\$0.00	\$0.00
d7) Transferencias a la Seguridad Social	\$0.00	\$0.00	\$0.00	\$0.00	\$0.00	\$0.00
d8) Donativos	\$0.00	\$0.00	\$0.00	\$0.00	\$0.00	\$0.00
d9) Transferencias al Exterior	\$0.00	\$0.00	\$0.00	\$0.00	\$0.00	\$0.00
<b>E. Bienes Muebles, Inmuebles e Intangibles (E=e1+e2+e3+e4+e5+e6+e7+e8+e9)</b>	<b>\$1,573,000.00</b>	<b>-\$662,527.50</b>	<b>\$910,472.50</b>	<b>\$85,775.12</b>	<b>\$48,933.98</b>	<b>\$824,697.38</b>

**ENTE PÚBLICO: INSTITUTO ELECTORAL Y DE PARTICIPACIÓN CIUDADANA DE YUCATÁN**  
**Estado Analítico del Ejercicio del Presupuesto de Egresos Detallado - LDF**  
**Clasificación por Objeto del Gasto (Capítulo y Concepto)**  
**DEL 1 DE ENERO AL 31 DE MARZO DE 2019**  
**(PESOS)**

Concepto (c)	Egresos					
	Aprobado (d)	Ampliaciones/ (Reducciones)	Modificado	Devengado	Pagado	Subejercido (e)
e1) Mobiliario y Equipo de Administración	\$650,500.00	-\$422,902.99	\$227,597.01	\$48,727.84	\$13,073.38	\$178,869.17
e2) Mobiliario y Equipo Educativo y Recreativo	\$46,750.00	\$0.00	\$46,750.00	\$4,171.79	\$2,985.11	\$42,578.21
e3) Equipo e Instrumental Médico y de Laboratorio	\$0.00	\$0.00	\$0.00	\$0.00	\$0.00	\$0.00
e4) Vehículos y Equipo de Transporte	\$600,000.00	\$0.00	\$600,000.00	\$0.00	\$0.00	\$600,000.00
e5) Equipo de Defensa y Seguridad	\$0.00	\$0.00	\$0.00	\$0.00	\$0.00	\$0.00
e6) Maquinaria, Otros Equipos y Herramientas	\$3,250.00	\$0.00	\$3,250.00	\$0.00	\$0.00	\$3,250.00
e7) Activos Biológicos	\$0.00	\$0.00	\$0.00	\$0.00	\$0.00	\$0.00
e8) Bienes Inmuebles	\$0.00	\$0.00	\$0.00	\$0.00	\$0.00	\$0.00
e9) Activos Intangibles	\$272,500.00	-\$239,624.51	\$32,875.49	\$32,875.49	\$32,875.49	\$0.00
<b>F. Inversión Pública (F=f1+f2+f3)</b>	<b>\$0.00</b>	<b>\$0.00</b>	<b>\$0.00</b>	<b>\$0.00</b>	<b>\$0.00</b>	<b>\$0.00</b>
f1) Obra Pública en Bienes de Dominio Público	\$0.00	\$0.00	\$0.00	\$0.00	\$0.00	\$0.00
f2) Obra Pública en Bienes Propios	\$0.00	\$0.00	\$0.00	\$0.00	\$0.00	\$0.00
f3) Proyectos Productivos y Acciones de Fomento	\$0.00	\$0.00	\$0.00	\$0.00	\$0.00	\$0.00
<b>G. Inversiones Financieras y Otras Provisiones (G=g1+g2+g3+g4+g5+g6+g7)</b>	<b>\$0.00</b>	<b>\$0.00</b>	<b>\$0.00</b>	<b>\$0.00</b>	<b>\$0.00</b>	<b>\$0.00</b>
g1) Inversiones Para el Fomento de Actividades Productivas	\$0.00	\$0.00	\$0.00	\$0.00	\$0.00	\$0.00
g2) Acciones y Participaciones de Capital	\$0.00	\$0.00	\$0.00	\$0.00	\$0.00	\$0.00
g3) Compra de Títulos y Valores	\$0.00	\$0.00	\$0.00	\$0.00	\$0.00	\$0.00
g4) Concesión de Préstamos	\$0.00	\$0.00	\$0.00	\$0.00	\$0.00	\$0.00
g5) Inversiones en Fideicomisos, Mandatos y Otros Análogos Fideicomiso de	\$0.00	\$0.00	\$0.00	\$0.00	\$0.00	\$0.00
Desastres Naturales (Informativo)	\$0.00	\$0.00	\$0.00	\$0.00	\$0.00	\$0.00
g6) Otras Inversiones Financieras	\$0.00	\$0.00	\$0.00	\$0.00	\$0.00	\$0.00
g7) Provisiones para Contingencias y Otras Erogaciones Especiales	\$0.00	\$0.00	\$0.00	\$0.00	\$0.00	\$0.00
<b>H. Participaciones y Aportaciones (H=h1+h2+h3)</b>	<b>\$0.00</b>	<b>\$0.00</b>	<b>\$0.00</b>	<b>\$0.00</b>	<b>\$0.00</b>	<b>\$0.00</b>
h1) Participaciones	\$0.00	\$0.00	\$0.00	\$0.00	\$0.00	\$0.00
h2) Aportaciones	\$0.00	\$0.00	\$0.00	\$0.00	\$0.00	\$0.00
h3) Convenios	\$0.00	\$0.00	\$0.00	\$0.00	\$0.00	\$0.00
<b>I. Deuda Pública (I=i1+i2+i3+i4+i5+i6+i7)</b>	<b>\$0.00</b>	<b>\$0.00</b>	<b>\$0.00</b>	<b>\$0.00</b>	<b>\$0.00</b>	<b>\$0.00</b>
i1) Amortización de la Deuda Pública	\$0.00	\$0.00	\$0.00	\$0.00	\$0.00	\$0.00
i2) Intereses de la Deuda Pública	\$0.00	\$0.00	\$0.00	\$0.00	\$0.00	\$0.00
i3) Comisiones de la Deuda Pública	\$0.00	\$0.00	\$0.00	\$0.00	\$0.00	\$0.00
i4) Gastos de la Deuda Pública	\$0.00	\$0.00	\$0.00	\$0.00	\$0.00	\$0.00
i5) Costo por Coberturas	\$0.00	\$0.00	\$0.00	\$0.00	\$0.00	\$0.00
i6) Apoyos Financieros	\$0.00	\$0.00	\$0.00	\$0.00	\$0.00	\$0.00
i7) Adeudos de Ejercicios Fiscales Anteriores (ADEFAS)	\$0.00	\$0.00	\$0.00	\$0.00	\$0.00	\$0.00
<b>II. Gasto Etiquetado (II=A+B+C+D+E+F+G+H+I)</b>	<b>\$0.00</b>	<b>\$0.00</b>	<b>\$0.00</b>	<b>\$0.00</b>	<b>\$0.00</b>	<b>\$0.00</b>
<b>A. Servicios Personales (A=a1+a2+a3+a4+a5+a6+a7)</b>	<b>\$0.00</b>	<b>\$0.00</b>	<b>\$0.00</b>	<b>\$0.00</b>	<b>\$0.00</b>	<b>\$0.00</b>
a1) Remuneraciones al Personal de Carácter Permanente	\$0.00	\$0.00	\$0.00	\$0.00	\$0.00	\$0.00
a2) Remuneraciones al Personal de Carácter Transitorio	\$0.00	\$0.00	\$0.00	\$0.00	\$0.00	\$0.00
a3) Remuneraciones Adicionales y Especiales	\$0.00	\$0.00	\$0.00	\$0.00	\$0.00	\$0.00
a4) Seguridad Social	\$0.00	\$0.00	\$0.00	\$0.00	\$0.00	\$0.00

ENTE PÚBLICO: INSTITUTO ELECTORAL Y DE PARTICIPACIÓN CIUDADANA DE YUCATÁN  
Estado Analítico del Ejercicio del Presupuesto de Egresos Detallado - LDF  
Clasificación por Objeto del Gasto (Capítulo y Concepto)  
DEL 1 DE ENERO AL 31 DE MARZO DE 2019  
(PESOS)

Concepto (c)	Egresos						Subejercido (e)
	Aprobado (d)	Ampliaciones/ (Reducciones)	Modificado	Devengado	Pagado		
a5) Otras Prestaciones Sociales y Económicas	\$0.00	\$0.00	\$0.00	\$0.00	\$0.00	\$0.00	\$0.00
a6) Previsiones	\$0.00	\$0.00	\$0.00	\$0.00	\$0.00	\$0.00	\$0.00
a7) Pago de Estímulos a Servidores Públicos	\$0.00	\$0.00	\$0.00	\$0.00	\$0.00	\$0.00	\$0.00
<b>B. Materiales y Suministros (B=b1+b2+b3+b4+b5+b6+b7+b8+b9)</b>	<b>\$0.00</b>	<b>\$0.00</b>	<b>\$0.00</b>	<b>\$0.00</b>	<b>\$0.00</b>	<b>\$0.00</b>	<b>\$0.00</b>
b1) Materiales de Administración, Emisión de Documentos y Artículos Oficiales	\$0.00	\$0.00	\$0.00	\$0.00	\$0.00	\$0.00	\$0.00
b2) Alimentos y Utensilios	\$0.00	\$0.00	\$0.00	\$0.00	\$0.00	\$0.00	\$0.00
b3) Materias Primas y Materiales de Producción y Comercialización	\$0.00	\$0.00	\$0.00	\$0.00	\$0.00	\$0.00	\$0.00
b4) Materiales y Artículos de Construcción y de Reparación	\$0.00	\$0.00	\$0.00	\$0.00	\$0.00	\$0.00	\$0.00
b5) Productos Químicos, Farmacéuticos y de Laboratorio	\$0.00	\$0.00	\$0.00	\$0.00	\$0.00	\$0.00	\$0.00
b6) Combustibles, Lubricantes y Aditivos	\$0.00	\$0.00	\$0.00	\$0.00	\$0.00	\$0.00	\$0.00
b7) Vestuario, Blancos, Prendas de Protección y Artículos Deportivos	\$0.00	\$0.00	\$0.00	\$0.00	\$0.00	\$0.00	\$0.00
b8) Materiales y Suministros Para Seguridad	\$0.00	\$0.00	\$0.00	\$0.00	\$0.00	\$0.00	\$0.00
b9) Herramientas, Refacciones y Accesorios Menores	\$0.00	\$0.00	\$0.00	\$0.00	\$0.00	\$0.00	\$0.00
<b>C. Servicios Generales (C=c1+c2+c3+c4+c5+c6+c7+c8+c9)</b>	<b>\$0.00</b>	<b>\$0.00</b>	<b>\$0.00</b>	<b>\$0.00</b>	<b>\$0.00</b>	<b>\$0.00</b>	<b>\$0.00</b>
c1) Servicios Básicos	\$0.00	\$0.00	\$0.00	\$0.00	\$0.00	\$0.00	\$0.00
c2) Servicios de Arrendamiento	\$0.00	\$0.00	\$0.00	\$0.00	\$0.00	\$0.00	\$0.00
c3) Servicios Profesionales, Científicos, Técnicos y Otros Servicios	\$0.00	\$0.00	\$0.00	\$0.00	\$0.00	\$0.00	\$0.00
c4) Servicios Financieros, Bancarios y Comerciales	\$0.00	\$0.00	\$0.00	\$0.00	\$0.00	\$0.00	\$0.00
c5) Servicios de Instalación, Reparación, Mantenimiento y Conservación	\$0.00	\$0.00	\$0.00	\$0.00	\$0.00	\$0.00	\$0.00
c6) Servicios de Comunicación Social y Publicidad	\$0.00	\$0.00	\$0.00	\$0.00	\$0.00	\$0.00	\$0.00
c7) Servicios de Traslado y Viáticos	\$0.00	\$0.00	\$0.00	\$0.00	\$0.00	\$0.00	\$0.00
c8) Servicios Oficiales	\$0.00	\$0.00	\$0.00	\$0.00	\$0.00	\$0.00	\$0.00
c9) Otros Servicios Generales	\$0.00	\$0.00	\$0.00	\$0.00	\$0.00	\$0.00	\$0.00
<b>D. Transferencias, Asignaciones, Subsidios y Otras Ayudas (D=d1+d2+d3+d4+d5+d6+d7+d8+d9)</b>	<b>\$0.00</b>	<b>\$0.00</b>	<b>\$0.00</b>	<b>\$0.00</b>	<b>\$0.00</b>	<b>\$0.00</b>	<b>\$0.00</b>
d1) Transferencias Internas y Asignaciones al Sector Público	\$0.00	\$0.00	\$0.00	\$0.00	\$0.00	\$0.00	\$0.00
d2) Transferencias al Resto del Sector Público	\$0.00	\$0.00	\$0.00	\$0.00	\$0.00	\$0.00	\$0.00
d3) Subsidios y Subvenciones	\$0.00	\$0.00	\$0.00	\$0.00	\$0.00	\$0.00	\$0.00
d4) Ayudas Sociales	\$0.00	\$0.00	\$0.00	\$0.00	\$0.00	\$0.00	\$0.00
d5) Pensiones y Jubilaciones	\$0.00	\$0.00	\$0.00	\$0.00	\$0.00	\$0.00	\$0.00
d6) Transferencias a Fideicomisos, Mandatos y Otros Análogos	\$0.00	\$0.00	\$0.00	\$0.00	\$0.00	\$0.00	\$0.00
d7) Transferencias a la Seguridad Social	\$0.00	\$0.00	\$0.00	\$0.00	\$0.00	\$0.00	\$0.00
d8) Donativos	\$0.00	\$0.00	\$0.00	\$0.00	\$0.00	\$0.00	\$0.00
d9) Transferencias al Exterior	\$0.00	\$0.00	\$0.00	\$0.00	\$0.00	\$0.00	\$0.00
<b>E. Bienes Muebles, Inmuebles e Intangibles (E=e1+e2+e3+e4+e5+e6+e7+e8+e9)</b>	<b>\$0.00</b>	<b>\$0.00</b>	<b>\$0.00</b>	<b>\$0.00</b>	<b>\$0.00</b>	<b>\$0.00</b>	<b>\$0.00</b>
e1) Mobiliario y Equipo de Administración	\$0.00	\$0.00	\$0.00	\$0.00	\$0.00	\$0.00	\$0.00
e2) Mobiliario y Equipo Educativo y Recreativo	\$0.00	\$0.00	\$0.00	\$0.00	\$0.00	\$0.00	\$0.00
e3) Equipo e Instrumental Médico y de Laboratorio	\$0.00	\$0.00	\$0.00	\$0.00	\$0.00	\$0.00	\$0.00
e4) Vehículos y Equipo de Transporte	\$0.00	\$0.00	\$0.00	\$0.00	\$0.00	\$0.00	\$0.00
e5) Equipo de Defensa y Seguridad	\$0.00	\$0.00	\$0.00	\$0.00	\$0.00	\$0.00	\$0.00
e6) Maquinaria, Otros Equipos y Herramientas	\$0.00	\$0.00	\$0.00	\$0.00	\$0.00	\$0.00	\$0.00

**ENTE PÚBLICO: INSTITUTO ELECTORAL Y DE PARTICIPACIÓN CIUDADANA DE YUCATÁN**  
**Estado Analítico del Ejercicio del Presupuesto de Egresos Detallado - LDF**  
**Clasificación por Objeto del Gasto (Capítulo y Concepto)**  
**DEL 1 DE ENERO AL 31 DE MARZO DE 2019**  
**(PESOS)**

Concepto (c)	Egresos						Subejercido (e)
	Aprobado (d)	Ampliaciones/ (Reducciones)	Modificado	Devengado	Pagado		
e7) Activos Biológicos	\$0.00	\$0.00	\$0.00	\$0.00	\$0.00	\$0.00	\$0.00
e8) Bienes Inmuebles	\$0.00	\$0.00	\$0.00	\$0.00	\$0.00	\$0.00	\$0.00
e9) Activos Intangibles	\$0.00	\$0.00	\$0.00	\$0.00	\$0.00	\$0.00	\$0.00
<b>F. Inversión Pública (F=f1+f2+f3)</b>	<b>\$0.00</b>	<b>\$0.00</b>	<b>\$0.00</b>	<b>\$0.00</b>	<b>\$0.00</b>	<b>\$0.00</b>	<b>\$0.00</b>
f1) Obra Pública en Bienes de Dominio Público	\$0.00	\$0.00	\$0.00	\$0.00	\$0.00	\$0.00	\$0.00
f2) Obra Pública en Bienes Propios	\$0.00	\$0.00	\$0.00	\$0.00	\$0.00	\$0.00	\$0.00
f3) Proyectos Productivos y Acciones de Fomento	\$0.00	\$0.00	\$0.00	\$0.00	\$0.00	\$0.00	\$0.00
<b>G. Inversiones Financieras y Otras Provisiones (G=g1+g2+g3+g4+g5+g6+g7)</b>	<b>\$0.00</b>	<b>\$0.00</b>	<b>\$0.00</b>	<b>\$0.00</b>	<b>\$0.00</b>	<b>\$0.00</b>	<b>\$0.00</b>
g1) Inversiones Para el Fomento de Actividades Productivas	\$0.00	\$0.00	\$0.00	\$0.00	\$0.00	\$0.00	\$0.00
g2) Acciones y Participaciones de Capital	\$0.00	\$0.00	\$0.00	\$0.00	\$0.00	\$0.00	\$0.00
g3) Compra de Títulos y Valores	\$0.00	\$0.00	\$0.00	\$0.00	\$0.00	\$0.00	\$0.00
g4) Concesión de Préstamos	\$0.00	\$0.00	\$0.00	\$0.00	\$0.00	\$0.00	\$0.00
g5) Inversiones en Fideicomisos, Mandatos y Otros Análogos Fideicomiso de Desastres Naturales (Informativo)	\$0.00	\$0.00	\$0.00	\$0.00	\$0.00	\$0.00	\$0.00
g6) Otras Inversiones Financieras	\$0.00	\$0.00	\$0.00	\$0.00	\$0.00	\$0.00	\$0.00
g7) Provisiones para Contingencias y Otras Erogaciones Especiales	\$0.00	\$0.00	\$0.00	\$0.00	\$0.00	\$0.00	\$0.00
<b>H. Participaciones y Aportaciones (H=h1+h2+h3)</b>	<b>\$0.00</b>	<b>\$0.00</b>	<b>\$0.00</b>	<b>\$0.00</b>	<b>\$0.00</b>	<b>\$0.00</b>	<b>\$0.00</b>
h1) Participaciones	\$0.00	\$0.00	\$0.00	\$0.00	\$0.00	\$0.00	\$0.00
h2) Aportaciones	\$0.00	\$0.00	\$0.00	\$0.00	\$0.00	\$0.00	\$0.00
h3) Convenios	\$0.00	\$0.00	\$0.00	\$0.00	\$0.00	\$0.00	\$0.00
<b>I. Deuda Pública (I=i1+i2+i3+i4+i5+i6+i7)</b>	<b>\$0.00</b>	<b>\$0.00</b>	<b>\$0.00</b>	<b>\$0.00</b>	<b>\$0.00</b>	<b>\$0.00</b>	<b>\$0.00</b>
i1) Amortización de la Deuda Pública	\$0.00	\$0.00	\$0.00	\$0.00	\$0.00	\$0.00	\$0.00
i2) Intereses de la Deuda Pública	\$0.00	\$0.00	\$0.00	\$0.00	\$0.00	\$0.00	\$0.00
i3) Comisiones de la Deuda Pública	\$0.00	\$0.00	\$0.00	\$0.00	\$0.00	\$0.00	\$0.00
i4) Gastos de la Deuda Pública	\$0.00	\$0.00	\$0.00	\$0.00	\$0.00	\$0.00	\$0.00
i5) Costo por Coberturas	\$0.00	\$0.00	\$0.00	\$0.00	\$0.00	\$0.00	\$0.00
i6) Apoyos Financieros	\$0.00	\$0.00	\$0.00	\$0.00	\$0.00	\$0.00	\$0.00
i7) Adeudos de Ejercicios Fiscales Anteriores (ADEFAS)	\$0.00	\$0.00	\$0.00	\$0.00	\$0.00	\$0.00	\$0.00
<b>III. Total de Egresos (III = I + II)</b>	<b>\$184,596,745.00</b>	<b>\$1,464,350.00</b>	<b>\$186,061,095.00</b>	<b>\$45,041,244.91</b>	<b>\$43,919,409.97</b>	<b>\$141,019,850.09</b>	

Bajo protesta de decir verdad declaramos que los Estados Financieros y sus Notas son razonablemente correctos y responsabilidad del emisor.

ENTE PÚBLICO: INSTITUTO ELECTORAL Y DE PARTICIPACIÓN CIUDADANA DE YUCATÁN  
Estado Analítico del Ejercicio del Presupuesto de Egresos Detallado - LDF  
Clasificación Administrativa  
DEL 1 DE ENERO AL 31 DE MARZO DE 2019  
(PESOS)

Concepto (c)	Egresos					
	Aprobado (d)	Ampliaciones/ (Reducciones)	Modificado	Devengado	Pagado	Subejercido (e)
<b>I. Gasto No Etiquetado</b>	\$184,596,745.00	\$1,464,350.00	\$186,061,095.00	\$45,041,244.91	\$43,919,409.97	\$141,019,850.09
INSTITUTO ELECTORAL Y DE PARTICIPACIÓN CIUDADANA DE YUCATÁN	\$184,596,745.00	\$1,464,350.00	\$186,061,095.00	\$45,041,244.91	\$43,919,409.97	\$141,019,850.09
<b>II. Gasto Etiquetado</b>	\$0.00	\$0.00	\$0.00	\$0.00	\$0.00	\$0.00
INSTITUTO ELECTORAL Y DE PARTICIPACIÓN CIUDADANA DE YUCATÁN	\$0.00	\$0.00	\$0.00	\$0.00	\$0.00	\$0.00
<b>III. Total de Egresos (III = I + II)</b>	<b>\$184,596,745.00</b>	<b>\$1,464,350.00</b>	<b>\$186,061,095.00</b>	<b>\$45,041,244.91</b>	<b>\$43,919,409.97</b>	<b>\$141,019,850.09</b>

Bajo protesta de decir verdad declaramos que los Estados Financieros y sus Notas son razonablemente correctos y responsabilidad del emisor.

ENTE PÚBLICO: INSTITUTO ELECTORAL Y DE PARTICIPACIÓN CIUDADANA DE YUCATÁN  
Estado Analítico del Ejercicio del Presupuesto de Egresos Detallado - LDF  
Clasificación Funcional (Finalidad y Función)  
DEL 1 DE ENERO AL 31 DE MARZO DE 2019  
(PESOS)

Concepto (c)	Egresos					
	Aprobado (d)	Ampliaciones/ (Reducciones)	Modificado	Devengado	Pagado	Subejercido (e)
<b>I. Gasto No Etiquetado (I=A+B+C+D)</b>	<b>\$184,596,745.00</b>	<b>\$1,464,350.00</b>	<b>\$186,061,095.00</b>	<b>\$45,041,244.91</b>	<b>\$43,919,409.97</b>	<b>\$141,019,850.09</b>
<b>A. Gobierno (A=a1+a2+a3+a4+a5+a6+a7+a8)</b>	<b>\$184,596,745.00</b>	<b>\$1,464,350.00</b>	<b>\$186,061,095.00</b>	<b>\$45,041,244.91</b>	<b>\$43,919,409.97</b>	<b>\$141,019,850.09</b>
a1) Legislación	\$0.00	\$0.00	\$0.00	\$0.00	\$0.00	\$0.00
a2) Justicia	\$0.00	\$0.00	\$0.00	\$0.00	\$0.00	\$0.00
a3) Coordinación de la Política de Gobierno	\$184,349,635.00	\$1,625,171.00	\$185,974,806.00	\$45,041,244.91	\$43,919,409.97	\$140,933,561.09
a4) Relaciones Exteriores	\$0.00	\$0.00	\$0.00	\$0.00	\$0.00	\$0.00
a5) Asuntos Financieros y Hacendarios	\$0.00	\$0.00	\$0.00	\$0.00	\$0.00	\$0.00
a6) Seguridad Nacional	\$0.00	\$0.00	\$0.00	\$0.00	\$0.00	\$0.00
a7) Asuntos de Orden Público y de Seguridad Interior	\$0.00	\$0.00	\$0.00	\$0.00	\$0.00	\$0.00
a8) Otros Servicios Generales	\$247,110.00	-\$160,821.00	\$86,289.00	\$0.00	\$0.00	\$86,289.00
<b>B. Desarrollo Social (B=b1+b2+b3+b4+b5+b6+b7)</b>	<b>\$0.00</b>	<b>\$0.00</b>	<b>\$0.00</b>	<b>\$0.00</b>	<b>\$0.00</b>	<b>\$0.00</b>
b1) Protección Ambiental	\$0.00	\$0.00	\$0.00	\$0.00	\$0.00	\$0.00
b2) Vivienda y Servicios a la Comunidad	\$0.00	\$0.00	\$0.00	\$0.00	\$0.00	\$0.00
b3) Salud	\$0.00	\$0.00	\$0.00	\$0.00	\$0.00	\$0.00
b4) Recreación, Cultura y Otras Manifestaciones Sociales	\$0.00	\$0.00	\$0.00	\$0.00	\$0.00	\$0.00
b5) Educación	\$0.00	\$0.00	\$0.00	\$0.00	\$0.00	\$0.00
b6) Protección Social	\$0.00	\$0.00	\$0.00	\$0.00	\$0.00	\$0.00
b7) Otros Asuntos Sociales	\$0.00	\$0.00	\$0.00	\$0.00	\$0.00	\$0.00
<b>C. Desarrollo Económico (C=c1+c2+c3+c4+c5+c6+c7+c8+c9)</b>	<b>\$0.00</b>	<b>\$0.00</b>	<b>\$0.00</b>	<b>\$0.00</b>	<b>\$0.00</b>	<b>\$0.00</b>
c1) Asuntos Económicos, Comerciales y Laborales en General	\$0.00	\$0.00	\$0.00	\$0.00	\$0.00	\$0.00
c2) Agropecuaria, Silvicultura, Pesca y Caza	\$0.00	\$0.00	\$0.00	\$0.00	\$0.00	\$0.00
c3) Combustibles y Energía	\$0.00	\$0.00	\$0.00	\$0.00	\$0.00	\$0.00
c4) Minería, Manufacturas y Construcción	\$0.00	\$0.00	\$0.00	\$0.00	\$0.00	\$0.00
c5) Transporte	\$0.00	\$0.00	\$0.00	\$0.00	\$0.00	\$0.00
c6) Comunicaciones	\$0.00	\$0.00	\$0.00	\$0.00	\$0.00	\$0.00
c7) Turismo	\$0.00	\$0.00	\$0.00	\$0.00	\$0.00	\$0.00
c8) Ciencia, Tecnología e Innovación	\$0.00	\$0.00	\$0.00	\$0.00	\$0.00	\$0.00
c9) Otras Industrias y Otros Asuntos Económicos	\$0.00	\$0.00	\$0.00	\$0.00	\$0.00	\$0.00
<b>D. Otras No Clasificadas en Funciones Anteriores (D=d1+d2+d3+d4)</b>	<b>\$0.00</b>	<b>\$0.00</b>	<b>\$0.00</b>	<b>\$0.00</b>	<b>\$0.00</b>	<b>\$0.00</b>
d1) Transacciones de la Deuda Pública / Costo Financiero de la Deuda	\$0.00	\$0.00	\$0.00	\$0.00	\$0.00	\$0.00
d2) Transferencias, Participaciones y Aportaciones Entre Diferentes Niveles y						
Ordenes de Gobierno	\$0.00	\$0.00	\$0.00	\$0.00	\$0.00	\$0.00
d3) Saneamiento del Sistema Financiero	\$0.00	\$0.00	\$0.00	\$0.00	\$0.00	\$0.00
d4) Adeudos de Ejercicios Fiscales Anteriores	\$0.00	\$0.00	\$0.00	\$0.00	\$0.00	\$0.00
<b>II. Gasto Etiquetado (II=A+B+C+D)</b>	<b>\$0.00</b>	<b>\$0.00</b>	<b>\$0.00</b>	<b>\$0.00</b>	<b>\$0.00</b>	<b>\$0.00</b>
<b>A. Gobierno (A=a1+a2+a3+a4+a5+a6+a7+a8)</b>	<b>\$0.00</b>	<b>\$0.00</b>	<b>\$0.00</b>	<b>\$0.00</b>	<b>\$0.00</b>	<b>\$0.00</b>
a1) Legislación	\$0.00	\$0.00	\$0.00	\$0.00	\$0.00	\$0.00
a2) Justicia	\$0.00	\$0.00	\$0.00	\$0.00	\$0.00	\$0.00

**ENTE PÚBLICO: INSTITUTO ELECTORAL Y DE PARTICIPACIÓN CIUDADANA DE YUCATÁN**  
**Estado Analítico del Ejercicio del Presupuesto de Egresos Detallado - LDF**  
**Clasificación Funcional (Finalidad y Función)**  
**DEL 1 DE ENERO AL 31 DE MARZO DE 2019**  
**(PESOS)**

Concepto (c)	Egresos						Subejercido (e)
	Aprobado (d)	Ampliaciones/ (Reducciones)	Modificado	Devengado	Pagado		
a3) Coordinación de la Política de Gobierno	\$0.00	\$0.00	\$0.00	\$0.00	\$0.00	\$0.00	\$0.00
a4) Relaciones Exteriores	\$0.00	\$0.00	\$0.00	\$0.00	\$0.00	\$0.00	\$0.00
a5) Asuntos Financieros y Hacendarios	\$0.00	\$0.00	\$0.00	\$0.00	\$0.00	\$0.00	\$0.00
a6) Seguridad Nacional	\$0.00	\$0.00	\$0.00	\$0.00	\$0.00	\$0.00	\$0.00
a7) Asuntos de Orden Público y de Seguridad Interior	\$0.00	\$0.00	\$0.00	\$0.00	\$0.00	\$0.00	\$0.00
a8) Otros Servicios Generales	\$0.00	\$0.00	\$0.00	\$0.00	\$0.00	\$0.00	\$0.00
<b>B. Desarrollo Social (B=b1+b2+b3+b4+b5+b6+b7)</b>	<b>\$0.00</b>	<b>\$0.00</b>	<b>\$0.00</b>	<b>\$0.00</b>	<b>\$0.00</b>	<b>\$0.00</b>	<b>\$0.00</b>
b1) Protección Ambiental	\$0.00	\$0.00	\$0.00	\$0.00	\$0.00	\$0.00	\$0.00
b2) Vivienda y Servicios a la Comunidad	\$0.00	\$0.00	\$0.00	\$0.00	\$0.00	\$0.00	\$0.00
b3) Salud	\$0.00	\$0.00	\$0.00	\$0.00	\$0.00	\$0.00	\$0.00
b4) Recreación, Cultura y Otras Manifestaciones Sociales	\$0.00	\$0.00	\$0.00	\$0.00	\$0.00	\$0.00	\$0.00
b5) Educación	\$0.00	\$0.00	\$0.00	\$0.00	\$0.00	\$0.00	\$0.00
b6) Protección Social	\$0.00	\$0.00	\$0.00	\$0.00	\$0.00	\$0.00	\$0.00
b7) Otros Asuntos Sociales	\$0.00	\$0.00	\$0.00	\$0.00	\$0.00	\$0.00	\$0.00
<b>C. Desarrollo Económico (C=c1+c2+c3+c4+c5+c6+c7+c8+c9)</b>	<b>\$0.00</b>	<b>\$0.00</b>	<b>\$0.00</b>	<b>\$0.00</b>	<b>\$0.00</b>	<b>\$0.00</b>	<b>\$0.00</b>
c1) Asuntos Económicos, Comerciales y Laborales en General	\$0.00	\$0.00	\$0.00	\$0.00	\$0.00	\$0.00	\$0.00
c2) Agropecuaria, Silvicultura, Pesca y Caza	\$0.00	\$0.00	\$0.00	\$0.00	\$0.00	\$0.00	\$0.00
c3) Combustibles y Energía	\$0.00	\$0.00	\$0.00	\$0.00	\$0.00	\$0.00	\$0.00
c4) Minería, Manufacturas y Construcción	\$0.00	\$0.00	\$0.00	\$0.00	\$0.00	\$0.00	\$0.00
c5) Transporte	\$0.00	\$0.00	\$0.00	\$0.00	\$0.00	\$0.00	\$0.00
c6) Comunicaciones	\$0.00	\$0.00	\$0.00	\$0.00	\$0.00	\$0.00	\$0.00
c7) Turismo	\$0.00	\$0.00	\$0.00	\$0.00	\$0.00	\$0.00	\$0.00
c8) Ciencia, Tecnología e Innovación	\$0.00	\$0.00	\$0.00	\$0.00	\$0.00	\$0.00	\$0.00
c9) Otras Industrias y Otros Asuntos Económicos	\$0.00	\$0.00	\$0.00	\$0.00	\$0.00	\$0.00	\$0.00
<b>D. Otras No Clasificadas en Funciones Anteriores (D=d1+d2+d3+d4)</b>	<b>\$0.00</b>	<b>\$0.00</b>	<b>\$0.00</b>	<b>\$0.00</b>	<b>\$0.00</b>	<b>\$0.00</b>	<b>\$0.00</b>
d1) Transacciones de la Deuda Pública / Costo Financiero de la Deuda	\$0.00	\$0.00	\$0.00	\$0.00	\$0.00	\$0.00	\$0.00
d2) Transferencias, Participaciones y Aportaciones Entre Diferentes Niveles y							
Ordenes de Gobierno	\$0.00	\$0.00	\$0.00	\$0.00	\$0.00	\$0.00	\$0.00
d3) Saneamiento del Sistema Financiero	\$0.00	\$0.00	\$0.00	\$0.00	\$0.00	\$0.00	\$0.00
d4) Adeudos de Ejercicios Fiscales Anteriores	\$0.00	\$0.00	\$0.00	\$0.00	\$0.00	\$0.00	\$0.00
<b>III. Total de Egresos (III = I + II)</b>	<b>\$184,596,745.00</b>	<b>\$1,464,350.00</b>	<b>\$186,061,095.00</b>	<b>\$45,041,244.91</b>	<b>\$43,919,409.97</b>	<b>\$141,019,850.09</b>	

Bajo protesta de decir verdad declaramos que los Estados Financieros y sus Notas son razonablemente correctos y responsabilidad del emisor.

**ENTE PÚBLICO: INSTITUTO ELECTORAL Y DE PARTICIPACIÓN CIUDADANA DE YUCATÁN**  
**Estado Analítico del Ejercicio del Presupuesto de Egresos Detallado - LDF**  
**Clasificación de Servicios Personales por Categoría**  
**DEL 1 DE ENERO AL 31 DE MARZO DE 2019**  
**(PESOS)**

Concepto (c)	Egresos					
	Aprobado (d)	Ampliaciones/ (Reducciones)	Modificado	Devengado	Pagado	Subejercido (e)
<b>I. Gasto No Etiquetado (I=A+B+C+D+E+F)</b>	<b>\$82,216,449.00</b>	<b>\$0.00</b>	<b>\$82,216,449.00</b>	<b>\$18,058,180.48</b>	<b>\$17,261,483.37</b>	<b>\$64,158,268.52</b>
A. Personal Administrativo y de Servicio Público	\$82,216,449.00	\$0.00	\$82,216,449.00	\$18,058,180.48	\$17,261,483.37	\$64,158,268.52
B. Magisterio	\$0.00	\$0.00	\$0.00	\$0.00	\$0.00	\$0.00
<b>C. Servicios de Salud (C=c1+c2)</b>	<b>\$0.00</b>	<b>\$0.00</b>	<b>\$0.00</b>	<b>\$0.00</b>	<b>\$0.00</b>	<b>\$0.00</b>
c1) Personal Administrativo	\$0.00	\$0.00	\$0.00	\$0.00	\$0.00	\$0.00
c2) Personal Médico, Paramédico y afín	\$0.00	\$0.00	\$0.00	\$0.00	\$0.00	\$0.00
D. Seguridad Pública	\$0.00	\$0.00	\$0.00	\$0.00	\$0.00	\$0.00
<b>E. Gastos asociados a la implementación de nuevas leyes federales o reformas a las mismas (E = e1 + e2)</b>	<b>\$0.00</b>	<b>\$0.00</b>	<b>\$0.00</b>	<b>\$0.00</b>	<b>\$0.00</b>	<b>\$0.00</b>
e1) Nombre del Programa o Ley 1	\$0.00	\$0.00	\$0.00	\$0.00	\$0.00	\$0.00
e2) Nombre del Programa o Ley 2	\$0.00	\$0.00	\$0.00	\$0.00	\$0.00	\$0.00
F. Sentencias laborales definitivas	\$0.00	\$0.00	\$0.00	\$0.00	\$0.00	\$0.00
<b>II. Gasto Etiquetado (II=A+B+C+D+E+F)</b>	<b>\$0.00</b>	<b>\$0.00</b>	<b>\$0.00</b>	<b>\$0.00</b>	<b>\$0.00</b>	<b>\$0.00</b>
A. Personal Administrativo y de Servicio Público	\$0.00	\$0.00	\$0.00	\$0.00	\$0.00	\$0.00
B. Magisterio	\$0.00	\$0.00	\$0.00	\$0.00	\$0.00	\$0.00
<b>C. Servicios de Salud (C=c1+c2)</b>	<b>\$0.00</b>	<b>\$0.00</b>	<b>\$0.00</b>	<b>\$0.00</b>	<b>\$0.00</b>	<b>\$0.00</b>
c1) Personal Administrativo	\$0.00	\$0.00	\$0.00	\$0.00	\$0.00	\$0.00
c2) Personal Médico, Paramédico y afín	\$0.00	\$0.00	\$0.00	\$0.00	\$0.00	\$0.00
D. Seguridad Pública	\$0.00	\$0.00	\$0.00	\$0.00	\$0.00	\$0.00
<b>E. Gastos asociados a la implementación de nuevas leyes federales o reformas a las mismas (E = e1 + e2)</b>	<b>\$0.00</b>	<b>\$0.00</b>	<b>\$0.00</b>	<b>\$0.00</b>	<b>\$0.00</b>	<b>\$0.00</b>
e1) Nombre del Programa o Ley 1	\$0.00	\$0.00	\$0.00	\$0.00	\$0.00	\$0.00
e2) Nombre del Programa o Ley 2	\$0.00	\$0.00	\$0.00	\$0.00	\$0.00	\$0.00
F. Sentencias laborales definitivas	\$0.00	\$0.00	\$0.00	\$0.00	\$0.00	\$0.00
<b>III. Total del Gasto en Servicios Personales (III = I + II)</b>	<b>\$82,216,449.00</b>	<b>\$0.00</b>	<b>\$82,216,449.00</b>	<b>\$18,058,180.48</b>	<b>\$17,261,483.37</b>	<b>\$64,158,268.52</b>

Bajo protesta de decir verdad declaramos que los Estados Financieros y sus Notas son razonablemente correctos y responsabilidad del emisor.

**ENTE PÚBLICO: INSTITUTO ELECTORAL Y DE PARTICIPACIÓN CIUDADANA DE YUCATÁN**  
**Proyecciones de Ingresos - LDF**  
**(PESOS)**  
**(CIFRAS NOMINALES)**

Concepto (b)	Año en cuestión					
	2019	2020	2021	2022	2023	2024
<b>1. Ingresos de Libre Disposición (1=A+B+C+D+E+F+G+H+I+J+K+L)</b>	<b>\$0.00</b>	<b>\$0.00</b>	<b>\$0.00</b>	<b>\$0.00</b>	<b>\$0.00</b>	<b>\$0.00</b>
A. Impuestos	\$0.00	\$0.00	\$0.00	\$0.00	\$0.00	\$0.00
B. Cuotas y Aportaciones de Seguridad Social	\$0.00	\$0.00	\$0.00	\$0.00	\$0.00	\$0.00
C. Contribuciones de Mejoras	\$0.00	\$0.00	\$0.00	\$0.00	\$0.00	\$0.00
D. Derechos	\$0.00	\$0.00	\$0.00	\$0.00	\$0.00	\$0.00
E. Productos	\$0.00	\$0.00	\$0.00	\$0.00	\$0.00	\$0.00
F. Aprovechamientos	\$0.00	\$0.00	\$0.00	\$0.00	\$0.00	\$0.00
G. Ingresos por Ventas de Bienes y Prestación de Servicios	\$0.00	\$0.00	\$0.00	\$0.00	\$0.00	\$0.00
H. Participaciones	\$0.00	\$0.00	\$0.00	\$0.00	\$0.00	\$0.00
I. Incentivos Derivados de la Colaboración Fiscal	\$0.00	\$0.00	\$0.00	\$0.00	\$0.00	\$0.00
J. Transferencias y Asignaciones	\$0.00	\$0.00	\$0.00	\$0.00	\$0.00	\$0.00
K. Convenios	\$0.00	\$0.00	\$0.00	\$0.00	\$0.00	\$0.00
L. Otros Ingresos de Libre Disposición	\$0.00	\$0.00	\$0.00	\$0.00	\$0.00	\$0.00
<b>2. Transferencias Federales Etiquetadas (2=A+B+C+D+E)</b>	<b>\$0.00</b>	<b>\$0.00</b>	<b>\$0.00</b>	<b>\$0.00</b>	<b>\$0.00</b>	<b>\$0.00</b>
A. Aportaciones	\$0.00	\$0.00	\$0.00	\$0.00	\$0.00	\$0.00
B. Convenios	\$0.00	\$0.00	\$0.00	\$0.00	\$0.00	\$0.00
C. Fondos Distintos de Aportaciones	\$0.00	\$0.00	\$0.00	\$0.00	\$0.00	\$0.00
D. Transferencias, Asignaciones, Subsidios y Subvenciones, y Pensiones y Jubilaciones	\$0.00	\$0.00	\$0.00	\$0.00	\$0.00	\$0.00
E. Otras Transferencias Federales Etiquetadas	\$0.00	\$0.00	\$0.00	\$0.00	\$0.00	\$0.00
<b>3. Ingresos Derivados de Financiamientos (3=A)</b>	<b>\$0.00</b>	<b>\$0.00</b>	<b>\$0.00</b>	<b>\$0.00</b>	<b>\$0.00</b>	<b>\$0.00</b>
A. Ingresos Derivados de Financiamientos	\$0.00	\$0.00	\$0.00	\$0.00	\$0.00	\$0.00
<b>4. Total de Ingresos Proyectados (4=1+2+3)</b>	<b>\$0.00</b>	<b>\$0.00</b>	<b>\$0.00</b>	<b>\$0.00</b>	<b>\$0.00</b>	<b>\$0.00</b>
<b>Datos Informativos</b>	<b>\$0.00</b>	<b>\$0.00</b>	<b>\$0.00</b>	<b>\$0.00</b>	<b>\$0.00</b>	<b>\$0.00</b>
1. Ingresos Derivados de Financiamientos con Fuente de Pago de Recursos de Libre Disposición	\$0.00	\$0.00	\$0.00	\$0.00	\$0.00	\$0.00
2. Ingresos derivados de Financiamientos con Fuente de Pago de Transferencias Federales Etiquetadas	\$0.00	\$0.00	\$0.00	\$0.00	\$0.00	\$0.00
<b>3. Ingresos Derivados de Financiamiento (3 = 1 + 2)</b>	<b>\$0.00</b>	<b>\$0.00</b>	<b>\$0.00</b>	<b>\$0.00</b>	<b>\$0.00</b>	<b>\$0.00</b>

ENTE PÚBLICO: INSTITUTO ELECTORAL Y DE PARTICIPACIÓN CIUDADANA DE YUCATÁN  
Proyecciones de Egresos - LDF  
(PESOS)  
(CIFRAS NOMINALES)

Concepto (b)	Año en cuestion 2019	2020	2021	2022	2023	2024
<b>1. Gasto No Etiquetado (1=A+B+C+D+E+F+G+H+I)</b>	<b>\$0.00</b>	<b>\$0.00</b>	<b>\$0.00</b>	<b>\$0.00</b>	<b>\$0.00</b>	<b>\$0.00</b>
A. Servicios Personales	\$0.00	\$0.00	\$0.00	\$0.00	\$0.00	\$0.00
B. Materiales y Suministros	\$0.00	\$0.00	\$0.00	\$0.00	\$0.00	\$0.00
C. Servicios Generales	\$0.00	\$0.00	\$0.00	\$0.00	\$0.00	\$0.00
D. Transferencias, Asignaciones, Subsidios y Otras Ayudas	\$0.00	\$0.00	\$0.00	\$0.00	\$0.00	\$0.00
E. Bienes Muebles, Inmuebles e Intangibles	\$0.00	\$0.00	\$0.00	\$0.00	\$0.00	\$0.00
F. Inversión Pública	\$0.00	\$0.00	\$0.00	\$0.00	\$0.00	\$0.00
G. Inversiones Financieras y Otras Provisiones	\$0.00	\$0.00	\$0.00	\$0.00	\$0.00	\$0.00
H. Participaciones y Aportaciones	\$0.00	\$0.00	\$0.00	\$0.00	\$0.00	\$0.00
I. Deuda Pública	\$0.00	\$0.00	\$0.00	\$0.00	\$0.00	\$0.00
<b>2. Gasto Etiquetado (2=A+B+C+D+E+F+G+H+I)</b>	<b>\$0.00</b>	<b>\$0.00</b>	<b>\$0.00</b>	<b>\$0.00</b>	<b>\$0.00</b>	<b>\$0.00</b>
A. Servicios Personales	\$0.00	\$0.00	\$0.00	\$0.00	\$0.00	\$0.00
B. Materiales y Suministros	\$0.00	\$0.00	\$0.00	\$0.00	\$0.00	\$0.00
C. Servicios Generales	\$0.00	\$0.00	\$0.00	\$0.00	\$0.00	\$0.00
D. Transferencias, Asignaciones, Subsidios y Otras Ayudas	\$0.00	\$0.00	\$0.00	\$0.00	\$0.00	\$0.00
E. Bienes Muebles, Inmuebles e Intangibles	\$0.00	\$0.00	\$0.00	\$0.00	\$0.00	\$0.00
F. Inversión Pública	\$0.00	\$0.00	\$0.00	\$0.00	\$0.00	\$0.00
G. Inversiones Financieras y Otras Provisiones	\$0.00	\$0.00	\$0.00	\$0.00	\$0.00	\$0.00
H. Participaciones y Aportaciones	\$0.00	\$0.00	\$0.00	\$0.00	\$0.00	\$0.00
I. Deuda Pública	\$0.00	\$0.00	\$0.00	\$0.00	\$0.00	\$0.00
<b>3. Total de Egresos Projectados (3 = 1 + 2)</b>	<b>\$0.00</b>	<b>\$0.00</b>	<b>\$0.00</b>	<b>\$0.00</b>	<b>\$0.00</b>	<b>\$0.00</b>

Bajo protesta de decir verdad declaramos que los Estados Financieros y sus Notas son razonablemente correctos y responsabilidad del emisor.

ENTE PÚBLICO: INSTITUTO ELECTORAL Y DE PARTICIPACIÓN CIUDADANA DE YUCATÁN  
Resultados de Ingresos - LDF  
1 DE ENERO AL 31 DE MARZO DE 2019  
(PESOS)

Concepto (b)	2014	2015	2016	2017	2018	2019
<b>1. Ingresos de Libre Disposición (1=A+B+C+D+E+F+G+H+I+J+K+L)</b>	<b>\$128,747,926.35</b>	<b>\$250,595,700.13</b>	<b>\$165,334,867.62</b>	<b>\$184,227,892.06</b>	<b>\$325,855,722.57</b>	<b>\$184,596,745.00</b>
A. Impuestos	\$0.00	\$0.00	\$0.00	\$0.00	\$0.00	\$0.00
B. Cuotas y Aportaciones de Seguridad Social	\$0.00	\$0.00	\$0.00	\$0.00	\$0.00	\$0.00
C. Contribuciones de Mejoras	\$0.00	\$0.00	\$0.00	\$0.00	\$0.00	\$0.00
D. Derechos	\$0.00	\$0.00	\$0.00	\$0.00	\$0.00	\$0.00
E. Productos	\$0.00	\$0.00	\$0.00	\$0.00	\$0.00	\$0.00
F. Aprovechamientos	\$0.00	\$0.00	\$0.00	\$0.00	\$0.00	\$0.00
G. Ingresos por Ventas de Bienes y Prestación de Servicios	\$0.00	\$0.00	\$0.00	\$1,127,892.06	\$2,863,951.56	\$0.00
H. Participaciones	\$0.00	\$0.00	\$0.00	\$0.00	\$0.00	\$0.00
I. Incentivos Derivados de la Colaboración Fiscal	\$0.00	\$0.00	\$0.00	\$0.00	\$0.00	\$0.00
J. Transferencias y Asignaciones	\$126,000,000.00	\$247,000,000.00	\$165,106,705.79	\$183,100,000.00	\$322,991,771.01	\$184,596,745.00
K. Convenios	\$0.00	\$0.00	\$0.00	\$0.00	\$0.00	\$0.00
L. Otros Ingresos de Libre Disposición	\$2,747,926.35	\$3,595,700.13	\$228,161.83	\$0.00	\$0.00	\$0.00
<b>2. Transferencias Federales Etiquetadas (2=A+B+C+D+E)</b>	<b>\$0.00</b>	<b>\$0.00</b>	<b>\$0.00</b>	<b>\$0.00</b>	<b>\$0.00</b>	<b>\$0.00</b>
A. Aportaciones	\$0.00	\$0.00	\$0.00	\$0.00	\$0.00	\$0.00
B. Convenios	\$0.00	\$0.00	\$0.00	\$0.00	\$0.00	\$0.00
C. Fondos Distintos de Aportaciones	\$0.00	\$0.00	\$0.00	\$0.00	\$0.00	\$0.00
D. Transferencias, Asignaciones, Subsidios y Subvenciones, y Pensiones y Jubilaciones	\$0.00	\$0.00	\$0.00	\$0.00	\$0.00	\$0.00
E. Otras Transferencias Federales Etiquetadas	\$0.00	\$0.00	\$0.00	\$0.00	\$0.00	\$0.00
<b>3. Ingresos Derivados de Financiamientos (3=A)</b>	<b>\$0.00</b>	<b>\$0.00</b>	<b>\$0.00</b>	<b>\$0.00</b>	<b>\$0.00</b>	<b>\$0.00</b>
A. Ingresos Derivados de Financiamientos	\$0.00	\$0.00	\$0.00	\$0.00	\$0.00	\$0.00
<b>4. Total de Resultados de Ingresos (4=1+2+3)</b>	<b>\$128,747,926.35</b>	<b>\$250,595,700.13</b>	<b>\$165,334,867.62</b>	<b>\$184,227,892.06</b>	<b>\$325,855,722.57</b>	<b>\$184,596,745.00</b>
<b>Datos Informativos</b>	<b>\$0.00</b>	<b>\$0.00</b>	<b>\$0.00</b>	<b>\$0.00</b>	<b>\$0.00</b>	<b>\$0.00</b>
1. Ingresos Derivados de Financiamientos con Fuente de Pago de Recursos de Libre Disposición	\$0.00	\$0.00	\$0.00	\$0.00	\$0.00	\$0.00
2. Ingresos derivados de Financiamientos con Fuente de Pago de Transferencias Federales Etiquetadas	\$0.00	\$0.00	\$0.00	\$0.00	\$0.00	\$0.00
<b>3. Ingresos Derivados de Financiamiento (3 = 1 + 2)</b>	<b>\$0.00</b>	<b>\$0.00</b>	<b>\$0.00</b>	<b>\$0.00</b>	<b>\$0.00</b>	<b>\$0.00</b>

ENTE PÚBLICO: INSTITUTO ELECTORAL Y DE PARTICIPACIÓN CIUDADANA DE YUCATÁN  
Resultados de Egresos - LDF  
1 DE ENERO AL 31 DE MARZO DE 2019  
(PESOS)

Concepto (b)	2014	2015	2016	2017	2018	2019
<b>1. Gasto No Etiquetado (1=A+B+C+D+E+F+G+H+I)</b>	<b>\$128,320,006.83</b>	<b>\$259,490,168.95</b>	<b>\$161,958,370.53</b>	<b>\$176,707,357.36</b>	<b>\$323,717,855.00</b>	<b>\$147,149,779.84</b>
A. Servicios Personales	\$59,967,294.13	\$93,415,831.07	\$72,408,447.67	\$80,873,000.45	\$117,947,707.89	\$66,578,361.14
B. Materiales y Suministros	\$4,694,010.01	\$5,768,161.78	\$2,782,010.79	\$4,740,788.35	\$8,345,013.87	\$4,767,237.97
C. Servicios Generales	\$20,228,773.14	\$71,977,022.34	\$15,196,156.72	\$17,300,520.24	\$75,052,988.61	\$3,223,562.05
D. Transferencias, Asignaciones, Subsidios y Otras Ayudas	\$41,326,864.87	\$88,236,749.22	\$70,589,899.12	\$72,668,528.50	\$121,120,212.76	\$72,530,532.17
E. Bienes Muebles, Inmuebles e Intangibles	\$2,103,064.68	\$92,404.54	\$981,856.23	\$1,124,519.82	\$1,251,931.87	\$50,086.51
F. Inversión Pública	\$0.00	\$0.00	\$0.00	\$0.00	\$0.00	\$0.00
G. Inversiones Financieras y Otras Provisiones	\$0.00	\$0.00	\$0.00	\$0.00	\$0.00	\$0.00
H. Participaciones y Aportaciones	\$0.00	\$0.00	\$0.00	\$0.00	\$0.00	\$0.00
I. Deuda Pública	\$0.00	\$0.00	\$0.00	\$0.00	\$0.00	\$0.00
<b>2. Gasto Etiquetado (2=A+B+C+D+E+F+G+H+I)</b>	<b>\$0.00</b>	<b>\$0.00</b>	<b>\$0.00</b>	<b>\$0.00</b>	<b>\$0.00</b>	<b>\$0.00</b>
A. Servicios Personales	\$0.00	\$0.00	\$0.00	\$0.00	\$0.00	\$0.00
B. Materiales y Suministros	\$0.00	\$0.00	\$0.00	\$0.00	\$0.00	\$0.00
C. Servicios Generales	\$0.00	\$0.00	\$0.00	\$0.00	\$0.00	\$0.00
D. Transferencias, Asignaciones, Subsidios y Otras Ayudas	\$0.00	\$0.00	\$0.00	\$0.00	\$0.00	\$0.00
E. Bienes Muebles, Inmuebles e Intangibles	\$0.00	\$0.00	\$0.00	\$0.00	\$0.00	\$0.00
F. Inversión Pública	\$0.00	\$0.00	\$0.00	\$0.00	\$0.00	\$0.00
G. Inversiones Financieras y Otras Provisiones	\$0.00	\$0.00	\$0.00	\$0.00	\$0.00	\$0.00
H. Participaciones y Aportaciones	\$0.00	\$0.00	\$0.00	\$0.00	\$0.00	\$0.00
I. Deuda Pública	\$0.00	\$0.00	\$0.00	\$0.00	\$0.00	\$0.00
<b>3. Total del Resultado de Egresos (3=1+2)</b>	<b>\$128,320,006.83</b>	<b>\$259,490,168.95</b>	<b>\$161,958,370.53</b>	<b>\$176,707,357.36</b>	<b>\$323,717,855.00</b>	<b>\$147,149,779.84</b>

Bajo protesta de decir verdad declaramos que los Estados Financieros y sus Notas son razonablemente correctos y responsabilidad del emisor.

**ENTE PÚBLICO: INSTITUTO ELECTORAL Y DE PARTICIPACIÓN CIUDADANA DE YUCATÁN**  
**Informe sobre Estudios Actuariales - LDF**  
**1 DE ENERO AL 31 DE MARZO DE 2019**  
**(PESOS)**

Concepto (b)	Pensiones y jubilaciones	Salud	Riesgos de trabajo	Invalidez y vida	Otras prestaciones sociales
<b>Tipo de Sistema</b>	<b>\$0.00</b>	<b>\$0.00</b>	<b>\$0.00</b>	<b>\$0.00</b>	<b>\$0.00</b>
Prestación laboral o Fondo general para trabajadores del estado o municipio	\$0.00	\$0.00	\$0.00	\$0.00	\$0.00
Beneficio definido, Contribución definida o Mixto	\$0.00	\$0.00	\$0.00	\$0.00	\$0.00
<b>Población afiliada</b>	<b>\$0.00</b>	<b>\$0.00</b>	<b>\$0.00</b>	<b>\$0.00</b>	<b>\$0.00</b>
<b>Activos</b>	<b>\$0.00</b>	<b>\$0.00</b>	<b>\$0.00</b>	<b>\$0.00</b>	<b>\$0.00</b>
Edad máxima	\$0.00	\$0.00	\$0.00	\$0.00	\$0.00
Edad mínima	\$0.00	\$0.00	\$0.00	\$0.00	\$0.00
Edad promedio	\$0.00	\$0.00	\$0.00	\$0.00	\$0.00
<b>Pensionados y Jubilados</b>	<b>\$0.00</b>	<b>\$0.00</b>	<b>\$0.00</b>	<b>\$0.00</b>	<b>\$0.00</b>
Edad máxima	\$0.00	\$0.00	\$0.00	\$0.00	\$0.00
Edad mínima	\$0.00	\$0.00	\$0.00	\$0.00	\$0.00
Edad promedio	\$0.00	\$0.00	\$0.00	\$0.00	\$0.00
Beneficiarios	\$0.00	\$0.00	\$0.00	\$0.00	\$0.00
Promedio de años de servicio (trabajadores activos)	\$0.00	\$0.00	\$0.00	\$0.00	\$0.00
Aportación individual al plan de pensión como % del salario	\$0.00	\$0.00	\$0.00	\$0.00	\$0.00
Aportación del ente público al plan de pensión como % del salario	\$0.00	\$0.00	\$0.00	\$0.00	\$0.00
Crecimiento esperado de los pensionados y jubilados (como %)	\$0.00	\$0.00	\$0.00	\$0.00	\$0.00
Edad de Jubilación o Pensión	\$0.00	\$0.00	\$0.00	\$0.00	\$0.00
Esperanza de vida	\$0.00	\$0.00	\$0.00	\$0.00	\$0.00
<b>Ingresos del Fondo</b>	<b>\$0.00</b>	<b>\$0.00</b>	<b>\$0.00</b>	<b>\$0.00</b>	<b>\$0.00</b>
Ingresos Anuales al Fondo de Pensiones	\$0.00	\$0.00	\$0.00	\$0.00	\$0.00
<b>Nómina anual</b>	<b>\$0.00</b>	<b>\$0.00</b>	<b>\$0.00</b>	<b>\$0.00</b>	<b>\$0.00</b>
Activos	\$0.00	\$0.00	\$0.00	\$0.00	\$0.00
Pensionados y Jubilados	\$0.00	\$0.00	\$0.00	\$0.00	\$0.00
Beneficiarios de Pensionados y Jubilados	\$0.00	\$0.00	\$0.00	\$0.00	\$0.00
<b>Monto mensual por pensión</b>	<b>\$0.00</b>	<b>\$0.00</b>	<b>\$0.00</b>	<b>\$0.00</b>	<b>\$0.00</b>
Máximo	\$0.00	\$0.00	\$0.00	\$0.00	\$0.00
Mínimo	\$0.00	\$0.00	\$0.00	\$0.00	\$0.00
Promedio	\$0.00	\$0.00	\$0.00	\$0.00	\$0.00
Monto de la reserva	\$0.00	\$0.00	\$0.00	\$0.00	\$0.00
<b>Valor presente de las obligaciones</b>	<b>\$0.00</b>	<b>\$0.00</b>	<b>\$0.00</b>	<b>\$0.00</b>	<b>\$0.00</b>
Pensiones y Jubilaciones en curso de pago	\$0.00	\$0.00	\$0.00	\$0.00	\$0.00
Generación actual	\$0.00	\$0.00	\$0.00	\$0.00	\$0.00
Generaciones futuras	\$0.00	\$0.00	\$0.00	\$0.00	\$0.00
<b>Valor presente de las contribuciones asociadas a los sueldos futuros de cotización X%</b>	<b>\$0.00</b>	<b>\$0.00</b>	<b>\$0.00</b>	<b>\$0.00</b>	<b>\$0.00</b>
Generación actual	\$0.00	\$0.00	\$0.00	\$0.00	\$0.00
Generaciones futuras	\$0.00	\$0.00	\$0.00	\$0.00	\$0.00
<b>Valor presente de aportaciones futuras</b>	<b>\$0.00</b>	<b>\$0.00</b>	<b>\$0.00</b>	<b>\$0.00</b>	<b>\$0.00</b>
Generación actual	\$0.00	\$0.00	\$0.00	\$0.00	\$0.00
Generaciones futuras	\$0.00	\$0.00	\$0.00	\$0.00	\$0.00
Otros Ingresos	\$0.00	\$0.00	\$0.00	\$0.00	\$0.00
<b>Déficit/ superávit actuarial</b>	<b>\$0.00</b>	<b>\$0.00</b>	<b>\$0.00</b>	<b>\$0.00</b>	<b>\$0.00</b>
Generación actual	\$0.00	\$0.00	\$0.00	\$0.00	\$0.00
Generaciones futuras	\$0.00	\$0.00	\$0.00	\$0.00	\$0.00
<b>Periodo de suficiencia</b>	<b>\$0.00</b>	<b>\$0.00</b>	<b>\$0.00</b>	<b>\$0.00</b>	<b>\$0.00</b>
Año de descapitalización	\$0.00	\$0.00	\$0.00	\$0.00	\$0.00
Tasa de rendimiento	\$0.00	\$0.00	\$0.00	\$0.00	\$0.00
<b>Estudio actuarial</b>	<b>\$0.00</b>	<b>\$0.00</b>	<b>\$0.00</b>	<b>\$0.00</b>	<b>\$0.00</b>
Año de elaboración del estudio actuarial	\$0.00	\$0.00	\$0.00	\$0.00	\$0.00
Empresa que elaboró el estudio actuarial	\$0.00	\$0.00	\$0.00	\$0.00	\$0.00

Bajo protesta de decir verdad declaramos que los Estados Financieros y sus Notas son razonablemente correctos y responsabilidad del emisor.

**Cuenta Pública 2019**  
**Indicadores de Resultados**  
**Al 31 de Marzo de 2019**  
**(Pesos)**

**Ente Público: INSTITUTO ELECTORAL Y DE PARTICIPACIÓN CIUDADANA DE YUCATÁN**

« *NO APLICA* »

Bajo protesta de decir verdad declaramos que los Estados Financieros y sus Notas son razonablemente correctos y responsabilidad del emisor.

**Cuenta Pública 2019**  
**Programas y Proyectos de Inversión**  
**Al 31 de Marzo de 2019**  
**(Pesos)**

**Ente Público: INSTITUTO ELECTORAL Y DE PARTICIPACIÓN CIUDADANA DE YUCATÁN**

« *NO APLICA* »

Bajo protesta de decir verdad declaramos que los Estados Financieros y sus Notas son razonablemente correctos y responsabilidad del emisor.