

**Cuenta Pública 2019**  
**Estado de Actividades**  
**Del 1o. de Enero al 31 de Marzo de 2019**  
**(Pesos)**  
**Ente Público: UNIVERSIDAD DE ORIENTE**

Concepto	2019	2018	Concepto	2019	2018
<b>Ingresos y Otros Beneficios</b>			<b>Gastos y Otras Perdidas</b>		
<b>Ingresos de Gestión</b>	<b>\$736,774.95</b>	<b>\$1,155,639.40</b>	<b>Gastos de Funcionamiento</b>	<b>\$6,204,435.35</b>	<b>\$7,090,360.32</b>
Impuestos	\$0.00	\$0.00	Servicios Personales	\$4,950,562.56	\$4,894,944.15
Cuotas y Aportaciones de Seguridad Social	\$0.00	\$0.00	Materiales y Suministros	\$365,575.33	\$663,863.90
Contribuciones de Mejoras	\$0.00	\$0.00	Servicios Generales	\$888,297.46	\$1,531,552.27
Derechos	\$0.00	\$0.00	<b>Transferencias, Asignaciones, Subsidios y Otras Ayudas</b>	<b>\$40,350.75</b>	<b>\$0.00</b>
Productos	\$0.00	\$0.00	Transferencias Internas y Asignaciones al Sector Público	\$0.00	\$0.00
Aprovechamientos	\$0.00	\$0.00	Transferencias al Resto del Sector Público	\$0.00	\$0.00
Ingresos por Venta de Bienes y Servicios	\$736,774.95	\$1,155,639.40	Subsidios y Subvenciones	\$0.00	\$0.00
<b>Participaciones, Aportaciones, Convenios, Incentivos Derivados de la Colaboración Fiscal, Fondos Distintos de Aportaciones, Transferencias, Asignaciones, Subsidios y Subvenciones, y Pensiones y Jubilaciones</b>	<b>\$2,877,517.00</b>	<b>\$6,148,467.00</b>	Ayudas Sociales	\$40,350.75	\$0.00
Participaciones, Aportaciones, Convenios, Incentivos Derivados de la Colaboración Fiscal y Fondos Distintos de Aportaciones	\$0.00	\$0.00	Pensiones y Jubilaciones	\$0.00	\$0.00
Transferencias, Asignaciones, Subsidios y Subvenciones, y Pensiones y Jubilaciones	\$2,877,517.00	\$6,148,467.00	Transferencias a Fideicomisos, Mandatos y Contratos Análogos	\$0.00	\$0.00
<b>Otros Ingresos y Beneficios</b>	<b>\$5,732,621.66</b>	<b>\$19,207.33</b>	Transferencias a la Seguridad Social	\$0.00	\$0.00
Ingresos Financieros	\$27,841.66	\$19,207.33	Donativos	\$0.00	\$0.00
Incremento por Variación de Inventarios	\$0.00	\$0.00	Transferencias al Exterior	\$0.00	\$0.00
Disminución del Exceso de Estimaciones por Pérdida o Deterioro u Obsolescencia	\$0.00	\$0.00	<b>Participaciones y Aportaciones</b>	<b>\$0.00</b>	<b>\$0.00</b>
Disminución del Exceso de Provisiones	\$0.00	\$0.00	Participaciones	\$0.00	\$0.00
Otros Ingresos y Beneficios Varios	\$5,704,780.00	\$0.00	Aportaciones	\$0.00	\$0.00
<b>Total Ingresos y Otros Beneficios</b>	<b>\$9,346,913.61</b>	<b>\$7,323,313.73</b>	Convenios	\$0.00	\$0.00
			<b>Intereses, Comisiones y Otros Gastos de la Deuda Pública</b>	<b>\$0.00</b>	<b>\$0.00</b>
			Intereses de la Deuda Pública	\$0.00	\$0.00
			Comisiones de la Deuda Pública	\$0.00	\$0.00
			Gastos de la Deuda Pública	\$0.00	\$0.00
			Costo por Coberturas	\$0.00	\$0.00
			Apoyos Financieros	\$0.00	\$0.00
			<b>Otros Gastos y Pérdidas Extraordinarias</b>	<b>\$973,958.29</b>	<b>\$1,134,560.86</b>
			Estimaciones, Depreciaciones, Deterioros, Obsolescencia y Amortizaciones	\$973,958.29	\$1,134,560.86
			Provisiones	\$0.00	\$0.00
			Disminución de Inventarios	\$0.00	\$0.00
			Aumento por Insuficiencia de Estimaciones por Pérdida o Deterioro u Obsolescencia	\$0.00	\$0.00
			Aumento por Insuficiencia de Provisiones	\$0.00	\$0.00
			Otros Gastos	\$0.00	\$0.00
			<b>Inversión Pública</b>	<b>\$0.00</b>	<b>\$0.00</b>
			Inversión Pública No Capitalizable	\$0.00	\$0.00
			<b>Total Gastos y Otras Pérdidas</b>	<b>\$7,218,744.39</b>	<b>\$8,224,921.18</b>
			<b>Resultado del Ejercicio (Ahorro / Desahorro)</b>	<b>\$2,128,169.22</b>	<b>-\$901,607.45</b>

Bajo protesta de decir verdad declaramos que los Estados Financieros y sus Notas son razonablemente correctos y responsabilidad del emisor.

**Cuenta Pública 2019**  
**Estado de Situación Financiera**  
**Del 1o. de Enero al 31 de Marzo de 2019**  
**(Pesos)**  
**Ente Público: UNIVERSIDAD DE ORIENTE**

Concepto	2019	2018	Concepto	2019	2018
<b>Activo</b>			<b>Pasivo</b>		
<b>Activo Circulante</b>			<b>Pasivo Circulante</b>		
Efectivo y Equivalentes	\$2,448,635.53	\$4,188,976.80	Cuentas por Pagar a Corto Plazo	\$869,436.39	\$1,419,606.98
Derechos a Recibir Efectivo o Equivalentes	\$8,172,141.28	\$4,486,763.91	Documentos por Pagar a Corto Plazo	\$0.00	\$0.00
Derechos a Recibir Bienes o Servicios	\$39,845.41	\$39,845.41	Porción a Corto Plazo de la Deuda Pública a Largo Plazo	\$0.00	\$0.00
Inventarios	\$0.00	\$0.00	Títulos y Valores a Corto Plazo	\$0.00	\$0.00
Almacenes	\$0.00	\$0.00	Pasivos Diferidos a Corto Plazo	\$0.00	\$0.00
Estimación por Pérdida o Deterioro de Activos Circulantes	\$0.00	\$0.00	Fondos y Bienes de Terceros en Garantía Y/O Administración a Corto Plazo	\$0.00	\$0.00
Otros Activos Circulantes	\$0.00	\$0.00	Provisiones a Corto Plazo	\$0.00	\$0.00
<b>Total Activo Circulante</b>	<b>\$10,660,622.22</b>	<b>\$8,715,586.12</b>	Otros Pasivos a Corto Plazo	\$1.96	\$0.96
<b>Activo No Circulante</b>			<b>Total Pasivo Circulante</b>	<b>\$869,438.35</b>	<b>\$1,419,607.94</b>
Inversiones Financieras a Largo Plazo	\$0.00	\$0.00	<b>Pasivo No Circulante</b>		
Derechos a Recibir Efectivo o Equivalentes a Largo Plazo	\$0.00	\$0.00	Cuentas por Pagar a Largo Plazo	\$0.00	\$0.00
Bienes Inmuebles, Infraestructura y Construcciones en Proceso	\$109,604,574.51	\$90,043,921.11	Documentos por Pagar a Largo Plazo	\$0.00	\$0.00
Bienes Muebles	\$19,177,795.94	\$18,304,612.63	Deuda Pública a Largo Plazo	\$0.00	\$0.00
Activos Intangibles	\$917,958.09	\$817,826.29	Pasivos Diferidos a Largo Plazo	\$0.00	\$0.00
Depreciación, Deterioro y Amortización Acumulada de Bienes	-\$42,303,464.42	-\$38,610,566.41	Fondos y Bienes de Terceros en Garantía Y/O en Administración a Largo Plazo	\$0.00	\$0.00
Activos Diferidos	\$0.00	\$0.00	Provisiones a Largo Plazo	\$177,314.67	\$177,314.67
Estimación por Pérdida o Deterioro de Activos No Circulantes	\$0.00	\$0.00	<b>Total Pasivo No Circulante</b>	<b>\$177,314.67</b>	<b>\$177,314.67</b>
Otros Activos No Circulantes	\$0.00	\$0.00	<b>Total Pasivo</b>	<b>\$1,046,753.02</b>	<b>\$1,596,922.61</b>
<b>Total Activo No Circulante</b>	<b>\$87,396,864.12</b>	<b>\$70,555,793.62</b>	<b>Hacienda Pública / Patrimonio</b>		
<b>Total Activo</b>	<b>\$98,057,486.34</b>	<b>\$79,271,379.74</b>	<b>Hacienda Pública / Patrimonio Contribuido</b>	<b>\$120,715,816.39</b>	<b>\$101,155,162.99</b>
			Aportaciones	\$120,715,816.39	\$101,155,162.99
			Donaciones de Capital	\$0.00	\$0.00
			Actualización de la Hacienda Pública/Patrimonio	\$0.00	\$0.00
			<b>Hacienda Pública / Patrimonio Generado</b>	<b>-\$23,705,083.07</b>	<b>-\$23,480,705.86</b>
			Resultados del Ejercicio (Ahorro / Desahorro)	\$2,128,169.22	-\$901,607.45
			Resultados de Ejercicios Anteriores	-\$25,833,252.29	-\$22,579,098.41
			Revalúos	\$0.00	\$0.00
			Reservas	\$0.00	\$0.00
			Rectificaciones de Resultados de Ejercicios Anteriores	\$0.00	\$0.00
			<b>Exceso o Insuficiencia en la Actualización de la Hacienda Pública/Patrimonio</b>	<b>\$0.00</b>	<b>\$0.00</b>
			Resultado por Posición Monetaria	\$0.00	\$0.00
			Resultado por Tenencia de Activos No Monetarios	\$0.00	\$0.00
			<b>Total Hacienda Pública / Patrimonio</b>	<b>\$97,010,733.32</b>	<b>\$77,674,457.13</b>
			<b>Total Pasivo y Hacienda Pública / Patrimonio</b>	<b>\$98,057,486.34</b>	<b>\$79,271,379.74</b>

Bajo protesta de decir verdad declaramos que los Estados Financieros y sus Notas son razonablemente correctos y responsabilidad del emisor.

**Cuenta Pública 2019**  
**Estado de Flujo de Efectivo**  
**Del 1o. de Enero al 31 de Marzo de 2019**  
**(Pesos)**  
**Ente Público: UNIVERSIDAD DE ORIENTE**

Concepto	2019	2018	Concepto	2019	2018
<b>Flujos de Efectivo de Las Actividades de Operación</b>			<b>Flujos de Efectivo de Las Actividades de Inversión</b>		
<b>Origen</b>	<b>\$3,642,133.61</b>	<b>\$7,323,313.73</b>	<b>Origen</b>	<b>\$0.00</b>	<b>\$0.00</b>
Impuestos	\$0.00	\$0.00	Bienes Inmuebles, Infraestructura y Construcciones en Proceso	\$0.00	\$0.00
Cuotas y Aportaciones de Seguridad Social	\$0.00	\$0.00	Bienes Muebles	\$0.00	\$0.00
Contribuciones de Mejoras	\$0.00	\$0.00	Otros Origenes de Inversión	\$0.00	\$0.00
Derechos	\$0.00	\$0.00	<b>Aplicación</b>	<b>\$289,168.01</b>	<b>\$203,866.97</b>
Productos	\$0.00	\$0.00	Bienes Inmuebles, Infraestructura y Construcciones en Proceso	\$0.00	\$0.00
Aprovechamientos	\$0.00	\$0.00	Bienes Muebles	\$289,168.01	\$162,328.98
Ingresos por Venta de Bienes y Servicios	\$764,616.61	\$1,155,639.40	Otras Aplicaciones de Inversión	\$0.00	\$41,537.99
Participaciones y Aportaciones, Convenios, Incentivos Derivados de la Colaboración Fiscal y Fondos Distintos de Aportaciones	\$0.00	\$0.00	<b>Flujos Netos de Efectivo por Actividades de Inversión</b>	<b>-\$289,168.01</b>	<b>-\$203,866.97</b>
Transferencias, Asignaciones, Subsidios y Subvenciones, y Pensiones y Jubilaciones	\$2,877,517.00	\$6,148,467.00	<b>Flujos de Efectivo de Las Actividades de Financiamiento</b>		
Otros Origenes de Operación	\$0.00	\$19,207.33	<b>Origen</b>	<b>\$0.00</b>	<b>\$414,014.41</b>
<b>Aplicación</b>	<b>\$6,353,116.41</b>	<b>\$8,224,921.18</b>	Endeudamiento Neto	<b>\$0.00</b>	<b>\$0.00</b>
Servicios Personales	\$4,714,211.52	\$4,894,944.15	Interno	\$0.00	\$0.00
Materiales y Suministros	\$365,575.33	\$663,863.90	Externo	\$0.00	\$0.00
Servicios Generales	\$827,870.46	\$1,531,552.27	Otros Origenes de Financiamiento	\$0.00	\$414,014.41
Transferencias Internas y Asignaciones al Sector Público	\$0.00	\$0.00	<b>Aplicación</b>	<b>\$0.00</b>	<b>\$0.00</b>
Transferencias al Resto del Sector Público	\$0.00	\$0.00	Servicios de la Deuda	<b>\$0.00</b>	<b>\$0.00</b>
Subsidios y Subvenciones	\$0.00	\$0.00	Interno	\$0.00	\$0.00
Ayudas Sociales	\$40,350.75	\$0.00	Externo	\$0.00	\$0.00
Pensiones y Jubilaciones	\$0.00	\$0.00	Otras Aplicaciones de Financiamiento	\$0.00	\$0.00
Transferencias a Fideicomisos, Mandatos y Contratos Análogos	\$0.00	\$0.00	<b>Flujos Netos de Efectivo por Actividades de Financiamiento</b>	<b>\$0.00</b>	<b>\$414,014.41</b>
Transferencias a la Seguridad Social	\$0.00	\$0.00	<b>Incremento/Disminución Neta en el Efectivo y Equivalentes al Efectivo</b>	<b>-\$3,000,150.81</b>	<b>-\$691,460.01</b>
Donativos	\$0.00	\$0.00	<b>Efectivo y Equivalentes al Efectivo al Inicio del Ejercicio</b>	<b>\$5,448,786.34</b>	<b>\$4,880,436.81</b>
Transferencias al Exterior	\$0.00	\$0.00	<b>Efectivo y Equivalentes al Efectivo al Final del Ejercicio</b>	<b>\$2,448,635.53</b>	<b>\$4,188,976.80</b>
Participaciones	\$0.00	\$0.00			
Aportaciones	\$0.00	\$0.00			
Convenios	\$0.00	\$0.00			
Otras Aplicaciones de Operación	\$405,108.35	\$1,134,560.86			
<b>Flujos Netos de Efectivo por Actividades de Operación</b>	<b>-\$2,710,982.80</b>	<b>-\$901,607.45</b>			

Bajo protesta de decir verdad declaramos que los Estados Financieros y sus Notas son razonablemente correctos y responsabilidad del emisor.

**Cuenta Pública 2019**  
**Estado de Cambios en la Situación Financiera**  
**Del 1o. de Enero al 31 de Marzo de 2019**  
**(Pesos)**  
**Ente Público: UNIVERSIDAD DE ORIENTE**

Concepto	Origen	Aplicación	Concepto	Origen	Aplicación
<b>Activo</b>	<b>\$3,974,109.10</b>	<b>\$15,986,427.81</b>	<b>Pasivo</b>	<b>\$0.00</b>	<b>\$51,664.80</b>
<b>Activo Circulante</b>	<b>\$3,000,150.81</b>	<b>\$5,761,445.51</b>	<b>Pasivo Circulante</b>	<b>\$0.00</b>	<b>\$51,664.80</b>
Efectivo y Equivalentes	\$3,000,150.81	\$0.00	Cuentas por Pagar a Corto Plazo	\$0.00	\$51,664.80
Derechos a Recibir Efectivo o Equivalentes	\$0.00	\$5,761,445.51	Documentos por Pagar a Corto Plazo	\$0.00	\$0.00
Derechos a Recibir Bienes o Servicios	\$0.00	\$0.00	Porción a Corto Plazo de la Deuda Pública a Largo Plazo	\$0.00	\$0.00
Inventarios	\$0.00	\$0.00	Titulos y Valores a Corto Plazo	\$0.00	\$0.00
Almacenes	\$0.00	\$0.00	Pasivos Diferidos a Corto Plazo	\$0.00	\$0.00
Estimación por Pérdida o Deterioro de Activos Circulantes	\$0.00	\$0.00	Fondos y Bienes de Terceros en Garantía Y/O Administración a Corto Plazo	\$0.00	\$0.00
Otros Activos Circulantes	\$0.00	\$0.00	Provisiones a Corto Plazo	\$0.00	\$0.00
<b>Activo No Circulante</b>	<b>\$973,958.29</b>	<b>\$10,224,982.30</b>	Otros Pasivos a Corto Plazo	\$0.00	\$0.00
Inversiones Financieras a Largo Plazo	\$0.00	\$0.00	<b>Pasivo No Circulante</b>	<b>\$0.00</b>	<b>\$0.00</b>
Derechos a Recibir Efectivo o Equivalentes a Largo Plazo	\$0.00	\$0.00	Cuentas por Pagar a Largo Plazo	\$0.00	\$0.00
Bienes Inmuebles, Infraestructura y Construcciones en Proceso	\$0.00	\$9,935,814.29	Documentos por Pagar a Largo Plazo	\$0.00	\$0.00
Bienes Muebles	\$0.00	\$289,168.01	Deuda Pública a Largo Plazo	\$0.00	\$0.00
Activos Intangibles	\$0.00	\$0.00	Pasivos Diferidos a Largo Plazo	\$0.00	\$0.00
Depreciación, Deterioro y Amortización Acumulada de Bienes	\$973,958.29	\$0.00	Fondos y Bienes de Terceros en Garantía Y/O en Administración a Largo Plazo	\$0.00	\$0.00
Activos Diferidos	\$0.00	\$0.00	Provisiones a Largo Plazo	\$0.00	\$0.00
Estimación por Pérdida o Deterioro de Activos No Circulantes	\$0.00	\$0.00	<b>Hacienda Pública/ Patrimonio</b>	<b>\$15,318,137.39</b>	<b>\$3,254,153.88</b>
Otros Activos No Circulantes	\$0.00	\$0.00	<b>Hacienda Pública/Patrimonio Contribuido</b>	<b>\$9,935,814.29</b>	<b>\$0.00</b>
			Aportaciones	\$9,935,814.29	\$0.00
			Donaciones de Capital	\$0.00	\$0.00
			Actualización de la Hacienda Pública / Patrimonio	\$0.00	\$0.00
			<b>Hacienda Pública/Patrimonio Generado</b>	<b>\$5,382,323.10</b>	<b>\$3,254,153.88</b>
			Resultados del Ejercicio (Ahorro / Desahorro)	\$5,382,323.10	\$0.00
			Resultados de Ejercicios Anteriores	\$0.00	\$3,254,153.88
			Revalúos	\$0.00	\$0.00
			Reservas	\$0.00	\$0.00
			Rectificaciones de Resultados de Ejercicios Anteriores	\$0.00	\$0.00
			<b>Exceso o Insuficiencia en la Actualización de la Hacienda Pública/Patrimonio</b>	<b>\$0.00</b>	<b>\$0.00</b>
			Resultado por Posición Monetaria	\$0.00	\$0.00
			Resultado por Tenencia de Activos No Monetarios	\$0.00	\$0.00

Bajo protesta de decir verdad declaramos que los Estados Financieros y sus Notas son razonablemente correctos y responsabilidad del emisor.

**Cuenta Pública 2019**  
**Estado Analítico del Activo**  
**Del 1o. de Enero al 31 de Marzo de 2019**  
**(Pesos)**  
**Ente Público: UNIVERSIDAD DE ORIENTE**

Concepto	Saldo Inicial	Cargos del Período	Abonos del Período	Saldo Final	Variación del Período
<b>Activo</b>					
<b>Activo Circulante</b>	<b>\$7,899,327.52</b>	<b>\$17,625,426.73</b>	<b>\$14,864,132.03</b>	<b>\$10,660,622.22</b>	<b>\$2,761,294.70</b>
Efectivo y Equivalentes	\$5,448,786.34	\$7,807,234.20	\$10,807,385.01	\$2,448,635.53	-\$3,000,150.81
Derechos a Recibir Efectivo o Equivalentes	\$2,410,695.77	\$9,818,192.53	\$4,056,747.02	\$8,172,141.28	\$5,761,445.51
Derechos a Recibir Bienes o Servicios	\$39,845.41	\$0.00	\$0.00	\$39,845.41	\$0.00
Inventarios	\$0.00	\$0.00	\$0.00	\$0.00	\$0.00
Almacenes	\$0.00	\$0.00	\$0.00	\$0.00	\$0.00
Estimación por Pérdida o Deterioro de Activos Circulantes	\$0.00	\$0.00	\$0.00	\$0.00	\$0.00
Otros Activos Circulantes	\$0.00	\$0.00	\$0.00	\$0.00	\$0.00
<b>Activo No Circulante</b>	<b>\$78,145,840.11</b>	<b>\$10,224,982.30</b>	<b>\$973,958.29</b>	<b>\$87,396,864.12</b>	<b>\$9,251,024.01</b>
Inversiones Financieras a Largo Plazo	\$0.00	\$0.00	\$0.00	\$0.00	\$0.00
Derechos a Recibir Efectivo o Equivalentes a Largo Plazo	\$0.00	\$0.00	\$0.00	\$0.00	\$0.00
Bienes Inmuebles, Infraestructura y Construcciones en Proceso	\$99,668,760.22	\$9,935,814.29	\$0.00	\$109,604,574.51	\$9,935,814.29
Bienes Muebles	\$18,888,627.93	\$289,168.01	\$0.00	\$19,177,795.94	\$289,168.01
Activos Intangibles	\$917,958.09	\$0.00	\$0.00	\$917,958.09	\$0.00
Depreciación, Deterioro y Amortización Acumulada de Bienes	-\$41,329,506.13	\$0.00	\$973,958.29	-\$42,303,464.42	-\$973,958.29
Activos Diferidos	\$0.00	\$0.00	\$0.00	\$0.00	\$0.00
Estimación por Pérdida o Deterioro de Activos No Circulantes	\$0.00	\$0.00	\$0.00	\$0.00	\$0.00
Otros Activos No Circulantes	\$0.00	\$0.00	\$0.00	\$0.00	\$0.00
<b>Total Activo</b>	<b>\$86,045,167.63</b>	<b>\$27,850,409.03</b>	<b>\$15,838,090.32</b>	<b>\$98,057,486.34</b>	<b>\$12,012,318.71</b>

Bajo protesta de decir verdad declaramos que los Estados Financieros y sus Notas son razonablemente correctos y responsabilidad del emisor.

**Cuenta Pública 2019**  
**Estado Analítico de la Deuda y Otros Pasivos**  
**Del 1o. de Enero al 31 de Marzo de 2019**  
**(Pesos)**  
**Ente Público: UNIVERSIDAD DE ORIENTE**

Denominación de las Deudas	Moneda de Contratación	Institución o País Acreedor	Saldo Inicial del Período	Saldo Final del Período
<b>Deuda Pública</b>				
<b>Corto Plazo</b>				
<b>Deuda Interna</b>			<b>\$0.00</b>	<b>\$0.00</b>
Instituciones de Crédito			\$0.00	\$0.00
Títulos y Valores			\$0.00	\$0.00
Arrendamientos Financieros			\$0.00	\$0.00
<b>Deuda Externa</b>			<b>\$0.00</b>	<b>\$0.00</b>
Organismos Financieros Internacionales			\$0.00	\$0.00
Deuda Bilateral			\$0.00	\$0.00
Títulos y Valores			\$0.00	\$0.00
Arrendamientos Financieros			\$0.00	\$0.00
<b>Subtotal a Corto Plazo</b>			<b>\$0.00</b>	<b>\$0.00</b>
<b>Largo Plazo</b>				
<b>Deuda Interna</b>			<b>\$0.00</b>	<b>\$0.00</b>
Instituciones de Crédito			\$0.00	\$0.00
Títulos y Valores			\$0.00	\$0.00
Arrendamientos Financieros			\$0.00	\$0.00
<b>Deuda Externa</b>			<b>\$0.00</b>	<b>\$0.00</b>
Organismos Financieros Internacionales			\$0.00	\$0.00
Deuda Bilateral			\$0.00	\$0.00
Títulos y Valores			\$0.00	\$0.00
Arrendamientos Financieros			\$0.00	\$0.00
<b>Subtotal a Largo Plazo</b>			<b>\$0.00</b>	<b>\$0.00</b>
Otros Pasivos	Peso	Mex.	\$1,098,417.82	\$1,046,753.02
<b>Total Deuda y Otros Pasivos</b>	<b>Peso</b>	<b>Mex.</b>	<b>\$1,098,417.82</b>	<b>\$1,046,753.02</b>

Bajo protesta de decir verdad declaramos que los Estados Financieros y sus Notas son razonablemente correctos y responsabilidad del emisor.

**Cuenta Pública 2019**  
**Estado de Variación en la Hacienda Pública**  
**Del 1o. de Enero al 31 de Marzo de 2019**  
**(Pesos)**

**Ente Público: UNIVERSIDAD DE ORIENTE**

Concepto	Hacienda Pública/Patrimonio Contribuido	Hacienda Pública/Patrimonio o Generado de Ejercicios Anteriores	Hacienda Pública/Patrimonio o Generado del Ejercicio	Exceso o insuficiencia en la actualización de la Hacienda Pública/Patrimonio	Total
<b>Hacienda Pública / Patrimonio Contribuido Neto del Ejercicio Anterior</b>	<b>\$110,780,002.10</b>	<b>\$0.00</b>	<b>\$0.00</b>	<b>\$0.00</b>	<b>\$110,780,002.10</b>
Aportaciones	\$110,780,002.10	\$0.00	\$0.00	\$0.00	\$110,780,002.10
Donaciones de Capital	\$0.00	\$0.00	\$0.00	\$0.00	\$0.00
Actualización de la Hacienda Pública/Patrimonio	\$0.00	\$0.00	\$0.00	\$0.00	\$0.00
<b>Hacienda Pública / Patrimonio Generado Neto del Ejercicio Anterior</b>	<b>\$0.00</b>	<b>-\$22,579,098.41</b>	<b>-\$3,254,153.88</b>	<b>\$0.00</b>	<b>-\$25,833,252.29</b>
Resultados del Ejercicio (Ahorro/Desahorro)	\$0.00	\$0.00	-\$3,254,153.88	\$0.00	-\$3,254,153.88
Resultados de Ejercicios Anteriores	\$0.00	-\$22,579,098.41	\$0.00	\$0.00	-\$22,579,098.41
Revalúos	\$0.00	\$0.00	\$0.00	\$0.00	\$0.00
Reservas	\$0.00	\$0.00	\$0.00	\$0.00	\$0.00
Rectificaciones de Resultados de Ejercicios Anteriores	\$0.00	\$0.00	\$0.00	\$0.00	\$0.00
<b>Exceso o Insuficiencia en la Actualización de la Hacienda Pública/Patrimonio Ne</b>	<b>\$0.00</b>	<b>\$0.00</b>	<b>\$0.00</b>	<b>\$0.00</b>	<b>\$0.00</b>
Resultado por Posición Monetaria	\$0.00	\$0.00	\$0.00	\$0.00	\$0.00
Resultado por Tenencia de Activos No Monetarios	\$0.00	\$0.00	\$0.00	\$0.00	\$0.00
<b>Hacienda Pública/Patrimonio Neto Final del Ejercicio Anterior</b>	<b>\$110,780,002.10</b>	<b>-\$22,579,098.41</b>	<b>-\$3,254,153.88</b>	<b>\$0.00</b>	<b>\$84,946,749.81</b>
<b>Cambios en la Hacienda Pública/Patrimonio Contribuido Neto del Ejercicio</b>	<b>\$9,935,814.29</b>	<b>\$0.00</b>	<b>\$0.00</b>	<b>\$0.00</b>	<b>\$9,935,814.29</b>
Aportaciones	\$9,935,814.29	\$0.00	\$0.00	\$0.00	\$9,935,814.29
Donaciones de Capital	\$0.00	\$0.00	\$0.00	\$0.00	\$0.00
Actualización de la Hacienda Pública/Patrimonio	\$0.00	\$0.00	\$0.00	\$0.00	\$0.00
<b>Variaciones de la Hacienda Pública/Patrimonio Generado Neto del Ejercicio</b>	<b>\$0.00</b>	<b>-\$3,254,153.88</b>	<b>\$5,382,323.10</b>	<b>\$0.00</b>	<b>\$2,128,169.22</b>
Resultados del Ejercicio (Ahorro/Desahorro)	\$0.00	\$0.00	\$2,128,169.22	\$0.00	\$2,128,169.22
Resultados de Ejercicios Anteriores	\$0.00	-\$3,254,153.88	\$3,254,153.88	\$0.00	\$0.00
Revalúos	\$0.00	\$0.00	\$0.00	\$0.00	\$0.00
Reservas	\$0.00	\$0.00	\$0.00	\$0.00	\$0.00
Rectificaciones a Resultados de Ejercicios Anteriores	\$0.00	\$0.00	\$0.00	\$0.00	\$0.00
<b>Cambios en el Exceso o Insuficiencia en la Actualización de la Hacienda Pública/</b>	<b>\$0.00</b>	<b>\$0.00</b>	<b>\$0.00</b>	<b>\$0.00</b>	<b>\$0.00</b>
Resultado por Posición Monetaria	\$0.00	\$0.00	\$0.00	\$0.00	\$0.00
Resultado por Tenencia de Activos No Monetarios	\$0.00	\$0.00	\$0.00	\$0.00	\$0.00
<b>Hacienda Pública/Patrimonio Neto Final del Ejercicio</b>	<b>\$120,715,816.39</b>	<b>-\$25,833,252.29</b>	<b>\$2,128,169.22</b>	<b>\$0.00</b>	<b>\$97,010,733.32</b>

Bajo protesta de decir verdad declaramos que los Estados Financieros y sus Notas son razonablemente correctos y responsabilidad del emisor.

**Cuenta Pública 2019**  
**Informe de Pasivos Contingentes**  
**Al 31 de Marzo de 2019**  
**(Pesos)**

**Ente Público: UNIVERSIDAD DE ORIENTE**

Se cuenta con Provisiones a largo plazo para contingencias por primas de antigüedad y por indemnización legal:

<b>PROVISION PARA CONTIGENCIAS</b>	
<b>DESCRIPCION</b>	<b>IMPORTE</b>
Prov. prima de antigüedad (Terminación)	\$20,901.98
Prov. prima de antigüedad (Retiro)	26,625.98
Prov. indemnización legal (Beneficios por terminación)	5,227.42
Prov. Indemnización legal (Retiro)	124,559.29
<b>Total</b>	<b>\$177,314.67</b>

Bajo protesta de decir verdad declaramos que los Estados Financieros y sus Notas son razonablemente correctos y responsabilidad del emisor.

**Cuenta Pública 2019**  
**Notas A Los Estados Financieros**  
**Al 31 de Marzo de 2019**  
**(Pesos)**

Ente Público: **UNIVERSIDAD DE ORIENTE**

**a) NOTAS DE DESGLOSE**

**I) NOTAS AL ESTADO DE SITUACIÓN FINANCIERA**

**Activo**

**Efectivo y Equivalentes**

- 1) Bancos/Dependencias y otros.- Los bancos se integran con los cuentas bancarias siguientes:

<b>BANCOS</b>	
<b>CONCEPTO</b>	<b>IMPORTE</b>
CTA. 0151887564	\$129,988.08
CTA. 0152144522	-\$8,996.38

CTA. 0156059562	\$0.00
CTA. 0162178680	\$100,938.87
CTA. 0164649591	\$241,652.47
CTA. 0174814754	\$202,255.38
CTA. 0185194628	\$35,600.51
CTA. 0188903107	\$442,042.60
CTA. 0194037324	\$32,408.91
CTA-0110523267	\$10,942.08
CTA-0111061054	\$1,206.41
CTA-0111121529	\$36,105.94
CTA-0111606034	\$51,456.17
CTA-0112136120	\$1.00
CTA-0112119390	\$0.00
<b>Rendimientos de fondo de Inversión</b>	\$218,812.97
<b>TOTAL</b>	\$1,494,415.01
<b>TOTAL FONDOS DE AFECTACION ESPECIFICA</b>	\$928,220.52
<b>TOTAL BANCOS</b>	<b>\$2,422,635.53</b>

La cuenta bancaria 0151887564 concentra los recursos recibidos por subsidio estatal; la cuenta 015214522 recurso generado por actividades propias; la cuenta 0156059562 los recursos recibidos por subsidio federal; la cuenta 0162178680 se utiliza para ejercer los fondos del desarrollo institucional; la cuenta 0164649591 para administrar el remanente de 2010 de los recursos recibidos de la DGEI (Dirección General de Educación Indígena) del cual se otorgo la autorización de estos recursos a la propuesta de la Cátedra “Alfredo Barrera Vázquez”; la cuenta 0174814754 administra el recursos del programa PROMEP “ Programa para el mejoramiento del profesorado”; la cuenta 0183522539 es utilizada para recibir y administrar los ingresos por cuotas de maestría de gastronomía; la cuenta 0185194628 se administra los recursos del apoyo financiero extraordinario para la biblioteca; la cuenta 0188903107 se encuentran recursos a los remanentes obtenidos de ejercicios anteriores; la cuenta 0190614645 es utilizada para recibir y administrar los ingresos por cuotas de maestría de bibliotecología; la cuenta 0191299980 es utilizada para administrar los recursos del Diplomado en lengua maya dirigido a docentes frente a grupos de escuelas de educación telesecundaria; la cuenta 0194037324 se utiliza para recibir y administrar los ingresos por cuotas de maestría de etnografía. Los importes representan el saldo en libros de cada cuenta, mismos que han sido conciliados con sus respectivos estados de cuenta; la cuenta 0198257086 se utiliza para administrar los recursos de “Programa de Fortalecimiento de la Calidad en Instituciones Educativas” 2014; La cuenta 0102553279 es utilizada para administrar los recursos del “Programa de apoyo al Desarrollo de la Educación Superior” del ejercicio 2015. La cuenta 0102111233 es utilizada para administrar los recursos de “La Maestría en Derechos Humanos” del ejercicio 2015. La cuenta 0102110962 es utilizada para administrar los recursos de “La Maestría en Administración Pública” del ejercicio 2015. La cuenta 0103516091 es utilizada para administrar los recursos del “Programa de Fortalecimiento de la Calidad en Instituciones Educativas” del ejercicio 2015. La cuenta 0107364806 es utilizada para administrar los recursos del programa: Expansión de la Educación Media Superior y Superior.

La cuenta 0108577595 fue utilizada para administrar los recursos del programa: Fortalecimiento de la calidad educativa (PFCE 2016)se solicito la cancelación con oficio REC024/18 de fecha 07 de febrero de 2018, la cual ha sido cancelada por la institución bancaria durante el mismo mes, con lo que se cancelan las emisiones de las conciliaciones bancarias.

La cuenta 0196237290 la cual era utilizada para administrar los recursos del ProExOees “Programa de Expansión en la Oferta Educativa en Educación Media Superior y Superior”, se solicito la cancelación con oficio REC009/15 del 13 de enero del 2015, y la cual ha sido cancelada por la institución bancaria durante el mismo mes, con lo que se cancelan las emisiones de las conciliaciones bancarias.

La cuenta 0194677331 que era utilizada para administrar los recursos del Programa Integral de Fortalecimiento Institucional del ejercicio 2013, se solicito la cancelación con oficio REC023/15 de fecha 27 de enero de 2015, la cual ha sido cancelada por la institución bancaria durante el mismo mes, con lo que se cancelan las emisiones de las conciliaciones bancarias.

El fondo de inversión contrato 2026154506 asociado a la cuenta 0156059562, contiene el efectivo de los recursos restringidos del Fondo de Contingencia, el fondo de desarrollo institucional 2012 y los recursos del Diplomado en lengua maya dirigido a docentes frente a grupos de escuelas de educación telesecundaria, que constituye un instrumento de inversión en títulos para inversiones de gobierno de serie BMERGOB NC. Para efectos de la información financiera el saldo reflejado en el fondo de inversión representa dichos recursos y sus rendimientos generados; este saldo será retirado posteriormente para poder ejercer estos recursos.

La cuenta 0191299980 es utilizada para administrar los recursos del Diplomado en lengua maya dirigido a docentes frente a grupos de escuelas de educación telesecundaria que se cancela mediante oficio REC161/2016, en mes de septiembre 2016 se realizan la cancelación de las cuentas: 0102110962, 0102111233, 0190614645 y 0183522539 mediante oficios: REC189, REC190/16, REC191/16 y REC192/16 respectivamente.

La cuenta 0110787140 fue creada para la administración del programa para la inclusión y equidad educativa (PIIE).

La cuenta 0111061054 fue creada para la administración de los recursos del proyecto Restaurante X-Kuss de la Universidad de Oriente y la cuenta 0111121529 fue creada para la administración del programa para el manejo de recursos propios.

La cuenta productiva 0111606034 fue aperturada en el ejercicio 2018 para la recepción de los recursos del subsidio federal por lo que ya no será aplicable la cuenta 0156059562.

La cuenta productiva 0111717383 fue aperturada en el ejercicio 2018 para la recepción de los recursos del Programa para el Fortalecimiento a la Calidad Educativa PFCE.

La cuenta productiva 0002136120 fue aperturada en el ejercicio 2018 para la recepción de los recursos del Programa para la Inclusión y Equidad Educativa, así como la cuenta productiva 0112119390 fue aperturada en el ejercicio 2018 para administración de los recursos del Programa para el Desarrollo Profesional Docente.

La cuenta productiva 0112778335 fue aperturada en el ejercicio 2019 para la recepción y administración de los recursos del subsidio federal ordinario.

**Derechos a recibir Efectivo y Equivalentes y Bienes o Servicios a Recibir**

<b>Derechos a recibir Efectivo y Equivalentes y Bienes o Servicios a Recibir</b>	
<b>CONCEPTO</b>	<b>IMPORTE</b>
Ingresos propios (1)	23,000.00
Ingresos propios (2)	5,333.00
Secretaria de Administración y Finanzas SAF (3)	7,834,692.00
Otros	309,116.28
<b>TOTAL</b>	<b>\$8,172,141.28</b>

(1) Cuota por recuperación cuatrimestral

(2) Cuota anual por expedición de constancias

(3) Ingresos Apoyo Financiero Estatal saldo estatal del 2016, programa de apoyo al desarrollo de la educación superior y subsidio estatal, Apoyo Extraordinario Estatal para la Acreditación de las Licenciaturas, Apoyo estatal para el Desarrollo y Difusión de la Investigación.

**Bienes Disponibles para su Transformación o Consumo (inventarios)**

4. No aplica

5. No aplica

**Inversiones Financieras**

6. No aplica

7. Los saldos de las participaciones y aportaciones de capital, son:

CONCEPTO	IMPORTE
Aportaciones del Gobierno Federal	17,220,191.33
Aportaciones del Gobierno Estatal	103,386,028.12
Aportaciones por Recursos Propios	109,596.94
<b>Total</b>	<b>\$120,715,816.39</b>

### Bienes Muebles, Inmuebles e Intangibles

8 y 9. Los Bienes Muebles, Inmuebles e Intangibles se agrupan como a continuación se indica:

Concepto	Tasa de Depreciación Anual	Saldo Acumulado
Terrenos	N/A	27,348,765.41
Edificios no Habitacionales	5%, 3.3%	82,255,809.10
Mobiliario y Equipo de administración.	10%, 30%, 33.3%	12,990,639.74
Mobiliario y Equipo Educativo y Recreativo	10%, 30%	1,397,253.75
Equipo e Instrumento Médico y de laboratorio	20%	13,804.00

Equipo de Transporte	25%, 20%	1,063,950.00
Maquinaria, Otros equipos y Herramientas	30%	3,712,148.45
Software	1 año	629,948.40
Licencias	1 año	288,009.69
<b>Total</b>		<b>129,700,328.54</b>
MENOS DEPRECIACION y AMORTIZACIÓN ACUMULADA		\$42,303,464.42
<b>TOTAL</b>		<b>\$87,396,864.12</b>

\* El método de depreciación empleado es el lineal.

### Estimaciones y Deterioros

10. No se cuenta con estimaciones de cuentas incobrables, ni deterioros.

### Otros activos

11. No se cuentan con otros activos.

### Pasivo

1. Las cuentas y documentos por pagar son los siguientes:

CONCEPTO	IMPORTE	VENCIMIENTO	FACTIBILIDAD DE PAGO
Servicio de Administración tributaria (1)	185,624.44	MENOR A 90 DÍAS	Si es factible el pago
Servicio de Administración tributaria (2)	6,082.17		
Servicio de Administración tributaria (3)	8,749.35		
Secretaria de Administración y Finanzas (4)	60,427		
Seguridad Social (5)	541,976.60		
Otros Acreedores	48,045.38	MENOR A UN AÑO	Si es factible el pago
Remuneraciones al personal permanente	15,901.43		
Remuneraciones al personal transitorio	2,630.02		
Otros pasivos	1.96		
<b>Total</b>	<b>\$869,438.35</b>		

- (1) Impuestos retenidos a los trabajadores
- (2) Impuestos retenidos a los asimilados
- (3) Impuestos retenidos a los profesionales
- (4) Impuesto Sobre Nominas
- (5) Cuotas y Aportaciones ISSTEY

Se cuenta con Provisiones a largo plazo para contingencias por primas de antigüedad y por indemnización legal:

PROVISIONES	
DESCRIPCION	IMPORTE
Prov. prima de antigüedad (Terminación)	\$ 20,901.98
Prov. prima de antigüedad (Retiro)	26,625.98

Prov. indemnización legal (Beneficios por terminación)	5,227.42
Prov. Indemnización legal (Retiro)	124,559.29
<b>Provisión para contingencias</b>	<b>\$177,314.67</b>

## II) NOTAS AL ESTADO DE ACTIVIDADES

### Ingresos de Gestión

Los Ingresos por venta de bienes y prestación de servicios se integran como sigue:

INGRESOS POR VENTAS	
CONCEPTO	IMPORTE
Cuota por recuperación cuatrimestral	204,820.00
Cuota anual por expedición de constancias	339
Cuota por curso de opción a titulación	2,479.00
Cuota por proceso de egreso licenciaturas	5,208.00
Cuota de inscripción por examen de selección	130,299.00
Cuota recuperación cuatrimestral maestría	68,650.00
Cuota por proceso de egreso maestría	7,000.00
Cuota por reposición de credenciales	356
Reexpedición de comprobante de pago	1,653.00

Otros ingresos propios varios	16,777.95
Cuota por cafetería	8,000.00
Cuota por servicio de copiadora	1,100.00
Cuota por examen profesional	427
Cuota por Cursos de Nivelación de Ingles para Maestrías	1,400.00
Cuota de Inscripción por EXANI III	26,000.00
Cuota de Recuperación por Congreso	300
Cuota por Costos Operativos Cuatrimestrales	47,495.00
Servicio Gastronómico de Proyecto Restaurante Escuela - X-KUSS	192,431.00
Servicio de alimentos	22,040.00
<b>Total</b>	<b>736,774.95</b>

Las participaciones y aportaciones, se integran como sigue:

<b>PARTICIPACIONES Y APORTACIONES</b>	
<b>CONCEPTO</b>	<b>IMPORTE</b>
Ingresos Federales	5,704,780.00
Ingresos Estatales	2,877,517.00
<b>Total</b>	<b>\$8,582,297.00</b>

La cuenta de otros ingresos y beneficios contemplan lo siguiente:

<b>OTROS INGRESOS Y BENEFICIOS</b>	
<b>CONCEPTO</b>	<b>IMPORTE</b>
Intereses Ganados de Valores, Créditos, Bonos y Otro(1)	33.14
Otros Ingresos Financieros(2)	27,808.52
<b>Total Ingresos Financieros</b>	<b>\$27,841.66</b>
Estímulos Fiscales por salarios(3)	0.00
Otros ingresos varios(4)	0.00
<b>Total Otros Ingresos Y Beneficios Varios</b>	<b>0.00</b>
<b>Total de Otros Ingresos y Beneficios</b>	<b>\$27,841.66</b>

- (1) Intereses Bancarios
- (2) Rendimientos Bancarios
- (3) Estimulo fiscal de la Ley de Ingresos de la Federación 2014, en su artículo 9º.
- (4) Representado por otros ingresos varios.

**Gastos y Otras Pérdidas:**

Los rubros que representan más del diez por ciento del importe total de gastos, son los siguientes:

<b>CONCEPTO</b>	<b>IMPORTE</b>
Gastos de funcionamiento (1)	6,204,435.35
Otros gastos y pérdidas extraordinarias (2)	973,958.29

Transferencias, Asignaciones, Subsidios y Otras ayudas	40,350.75
<b>Total Gastos</b>	<b>\$ 7,218,744.39</b>

- (1) Representa el 86% del total de gastos, mismos que se emplean para el pago de servicios personales, materiales y servicios en el cumplimiento de nuestra actividad primordial: Educación:
- (2) Representa el 13% del total de gastos, como parte de las depreciaciones y amortizaciones de los bienes muebles e inmuebles, e intangibles.
- (3) Representa el 1% del total de gastos, como parte de las Becas asignados por el proyecto PRODEP.

### III) NOTAS AL ESTADO DE VARIACIÓN EN LA HACIENDA PÚBLICA

<b>MODIFICACIONES AL PATRIMONIO</b>	
<b>CONCEPTO</b>	<b>IMPORTE</b>
Patrimonio Contribuido (1)	0.00
Patrimonio Generado (2)	(3,254,153.88)

- (1) Representa las adquisiciones de activos intangibles integrados como aportación de recursos propios.
- (2) Son movimientos al resultado de ejercicio anteriores por el resultado del ejercicio 2018.

### IV) NOTAS AL ESTADO DE FLUJOS DE EFECTIVO

#### Efectivo y equivalentes

- El análisis de los saldos inicial y final que figuran en la última parte del Estado de Flujo de Efectivo en la cuenta de efectivo y equivalentes es como sigue:

CONCEPTO	2019	2018
Efectivo	26,000.00	36,000.00
Efectivo en Bancos- Dependencias	1,494,415.01	3,144,772.50
Fondos con afectación específica	928,220.52	1,008,204.30
<b>Total de Efectivo y Equivalentes</b>	<b>2,448,635.53</b>	<b>4,188,976.80</b>

- Conciliación de los Flujos de Efectivo Netos de las Actividades de Operación y la cuenta de Ahorro/Desahorro antes de Rubros Extraordinarios:

	2019	2018
<b>Ahorro/Desahorro antes de rubros Extraordinarios</b>	<b>X</b>	<b>X</b>
<i>Movimientos de partidas (o rubros) que no afectan al efectivo.</i>		
Depreciación y amortización	937,958.29	1,134,560.86

**V) CONCILIACIÓN ENTRE LOS INGRESOS PRESUPUESTARIOS Y CONTABLES, ASÍ COMO ENTRE LOS EGRESOS PRESUPUESTARIOS Y LOS GASTOS CONTABLES**

La conciliación se presentará atendiendo a lo dispuesto por la Acuerdo por el que se emite el formato de conciliación entre los ingresos presupuestarios y contables, así como entre los egresos presupuestarios y los gastos contables.

<b>Universidad de Oriente</b>		
<b>Conciliación entre los Ingresos Presupuestarios y Contables</b>		
<b>Correspondiente del 1 de Enero al 31 de Marzo de 2019</b>		
<b>(Cifras en pesos)</b>		
<b>1. Ingresos Presupuestarios</b>		<b>9,319,071.95</b>
<b>2. Más ingresos contables no presupuestarios</b>		27,808.52
2.1 Ingresos Financieros	27,808.52	
2.2 Incremento por Variación de Inventarios		
2.3 Disminución del exceso de estimaciones por pérdida o deterioro u obsolescencia	-	
2.4 Disminución del exceso de provisiones	-	
2.5 Otros ingresos y beneficios varios	-	
2.6 Otros ingresos contables no presupuestarios	-	
		-
<b>3. Menos ingresos presupuestarios no contables</b>		
3.1 Aprovechamientos Patrimoniales	-	
3.2 Ingresos derivados de financiamientos	-	
3.3 Otros Ingresos presupuestarios no contables	-	
<b>4. Ingresos Contables (4 = 1 + 2 - 3)</b>		<b>9,346,880.47</b>

<b>Universidad de Oriente</b>		
<b>Conciliación entre los Egresos Presupuestarios y los Gastos Contables</b>		
<b>Correspondiente del 1 de Enero al 31 de Marzo de 2019</b>		
<b>1. Total de egresos (presupuestarios)</b>		<b>6,533,954.11</b>
<b>2. Menos egresos presupuestarios no contables</b>		<b>289,168.01</b>
2.1 Materias Primas y Materiales de Producción y Comercialización	-	
2.2 Materiales y Suministros	-	
2.3 Mobiliario y Equipo de Administración	214,388.01	
2.4 Mobiliario y Equipo Educativo y Recreativo	58,984.00	
2.5 Equipo e Instrumental Médico y de Laboratorio	-	
2.6 Vehículos y Equipo de Transporte	-	
2.7 Equipo de Defensa y Seguridad	-	
2.8 Maquinaria, Otros Equipos y Herramientas	15,796.00	
2.9 Activos Biológicos	-	
2.10 Bienes Inmuebles	-	
2.11 Activos Intangibles	-	
2.12 Obra Pública en Bienes de Dominio Público	-	
2.13 Obra Pública en Bienes Propios	-	
2.14 Acciones y Participaciones de Capital	-	
2.15 Compra de Títulos y Valores	-	
2.16 Concesión de Préstamos	-	
2.17 Inversiones en Fideicomisos, Mandatos y Otros Análogos	-	
2.18 Provisiones para Contingencias y Otras Erogaciones Especiales	-	
2.19 Amortización de la Deuda Pública	-	
2.20 Adeudos de Ejercicios Fiscales Anteriores (ADEFAS)	-	
2.21 Otros Egresos Presupuestales No Contables	-	

<b>3. Más Gasto Contables No Presupuestales</b>		<b>973,958.29</b>
3.1 Estimaciones, Depreciaciones, Deterioros, Obsolescencia y Amortizaciones	973,958.29	
3.2 Provisiones	-	
3.3 Disminución de inventarios	-	
3.4 Aumento por insuficiencia de estimaciones por pérdida o deterioro u obsolescencia	-	
3.5 Aumento por insuficiencia de provisiones	-	
3.6 Otros Gastos	-	
3.7 Otros Gastos Contables No Presupuestales	-	
<b>4. Total de Gasto Contable (4 = 1 - 2 + 3)</b>		<b>7,218,744.39</b>

#### b) CUENTAS DE MEMORIA (CUENTAS DE ORDEN)

##### FONDOS DE DESARROLLO INSTITUCIONAL

Se creó el Fondo de Desarrollo Institucional 2012, provenientes de remanentes obtenidos de recursos propios por la prestación de servicios por la impartición del Diplomado en Lengua Maya Yucatán y del diplomado en liderazgo educativo para el personal docente, directivo y supervisión, así como del convenio CEPHCIS "Centro Peninsular de Humanidades y Ciencias Sociales de la Universidad Nacional Autónoma de México. Lo anterior para fomentar el crecimiento y el desarrollo de la Universidad a través de la Certificación de la Norma ISO 9001, el mejoramiento continuo de la infraestructura, y las actividades institucionales con relevancia académica que no puedan ser cubiertas con el presupuesto ordinario.

De acuerdo al acta de la Primera Sesión Extraordinaria de la Junta de Gobierno de fecha 13 de agosto del ejercicio 2013, se autoriza ejercer los recursos del Fondo de Desarrollo Institucional por lo que se refleja contablemente en las Reservas, afectado los resultados de ejercicios anteriores.

La información financiera referente al fondo se encuentra desglosada en el siguiente recuadro:

<b>Saldo Inicial del Fondo de Desarrollo Institucional 2012</b>			<b>\$ 559,602.83</b>
Conceptos	Acumulado Inicio	Gastos del Periodo	Acumulado Final
Certificación de procesos bajo la norma ISO 9001	83984.00		83984.00
Mejoras extraordinarias en la infraestructura y equipamiento del laboratorio de gastronomía	42663.62		42663.62
Mejoras extraordinarias en la infraestructura y equipamiento del laboratorio de idiomas	47163.00		47163.00
Mantenimiento preventivo de la universidad	67344.28		67344.28
Otros gastos autorizados por la rectoría de la universidad	318447.93		318447.93
<b>Gastos acumulados</b>			<b>559,602.83</b>

<b>Saldo Final del Fondo de Desarrollo Institucional 2012</b>	<b>\$ 0.00</b>
---	----------------

Se creó el Fondo de Desarrollo Institucional 2015, proveniente de remanentes de ejercicios anteriores 2013 y 2014 derivados de la recaudación de recursos propios y que al 18 de Noviembre del presente ejercicio se cuenta con un remanente del fondo por 2,654,941.31 los cuales se irán ejerciendo conforme se realizan las actividades para lo que fue destinado por la Junta Directiva en su cuarta sección ordinaria de fecha 18 de noviembre del presente.

La información financiera referente al fondo se encuentra desglosada en el siguiente recuadro:

<b>EJE DE ACCIÓN DE LA MISCELANEA O MEJORAS EN LOS SERVICIOS ADMINISTRATIVOS (ADM)</b>	<b>ACCION ESPECÍFICA</b>	<b>REFERENCIA</b>	<b>MONTO AUTORIZADO</b>	<b>EJERCIDO</b>	<b>POR EJERCER</b>
ADM- Renovación del equipo de Transporte para diligencias académicas y administrativas.	Adquisición de vehículo marca Nissan	Cotización autosur	\$155,916.24	\$155,916.24	\$0.00
4 Mantenimiento y actualización de maquinas de cómputo.	Renovación de 40 computadoras en laboratorio de cómputo.	Oficio RM045/2015	\$785,424.08	\$659,386.10	\$136,037.98
4 Mantenimiento y actualización de maquinas de cómputo.	No breaks para aulas	Oficio RM045/2015	\$57,037.20	\$57,037.20	\$0.00
4 Mantenimiento y actualización de maquinas de cómputo.	Renovación de Video proyectores.	Oficio RM045/2015	\$64,190.22	\$64,190.22	\$0.00

ADM- Habilitación de nuevo espacio.	Señalética de protección civil para laboratorio,	Oficio RM045/2015	\$7,169.96	\$7,169.96	\$0.00
ADM- mejoras al Laboratorio de Gastronomía.	Mantenimiento correctivo a biodigestor	Oficio RM045/2015	\$14,511.60	\$14,511.60	\$0.00
ADM- Mantenimiento de equipos, inmuebles, reparaciones y mejoras	Mantenimiento a fachada principal	Oficio RM045/2015	\$21,552.80	\$21,552.80	\$0.00
26 - Iluminación de la Plaza Cívica y la avenida de la Universidad	Poste y lámpara en cancha de usos múltiples	Oficio RM045/2015	\$31,372.20	\$31,372.20	\$0.00
ADM- Mantenimiento de equipos, inmuebles, reparaciones y mejoras	Impermeabilización edificio docencia	Oficio RM045/2015	\$248,062.86	\$248,062.86	\$0.00

ADM- Mantenimiento de equipos, inmuebles, reparaciones y mejoras	Construcción de bodega archivo muerto	Oficio RM045/2015	\$134,207.86	\$134,207.86	\$0.00
ADM- Mantenimiento de equipos, inmuebles, reparaciones y mejoras	Rampas para personas con capacidades diferentes	Oficio RM045/2015	\$205,001.42	\$10,159.37	\$194,842.05
ADM- mejoras al Laboratorio de Gastronomía.	Taller de mantenimiento a aires acondicionados y equipos especiales de Laboratorio de Gastronomía.	Oficio RM045/2015	\$137,735.20	\$137,735.20	\$0.00
ADM- Observaciones de Auditoría al ejercicio del 2014.	Facturación electrónica timbrado de nóminas	Cotización CONTPAQ	\$23,915.08	\$12,000.00	\$5,915.08

ADM- Habilitación de nuevo espacio.	Para el área de Laboratorio Bromatología.	Cotización extinguidores América	\$7,169.96	\$0.00	\$7,169.96
ADM- mejoras al Laboratorio de Gastronomía.	Renovación manteles, copas, ollas, tablonés, platos, vasos, tablas. 100 piezas nuevas.	Estimado	\$100,000.00	\$100,000.00	\$0.00
14 Habilitar el espacio de prácticas profesionales en Lic. Desarrollo Turístico.	Remodelación cuarto de hotel	Estimado	\$50,000.00	\$17,449.69	\$23,793.33
ADM- Habilitación de nuevo espacio.	Equipamiento Laboratorio de Bromatología.	Estimado	\$100,000.00	\$0.00	\$100,000.00
6 Mantenimiento de ventiladores (ruido).	Capacitores de todos los abanicos de aulas.	Estimado	\$70,000.00	\$70,000.00	\$0.00

4 Mantenimiento y actualización de maquinas de cómputo (LAS MAC).	Reparación o adquisición de 2 computadoras MAC	Estimado	\$20,000.00	\$20,000.00	\$0.00
<b>TOTAL MONTO A AUTORIZAR</b>		<b>\$</b>	<b>2,233,266.68</b>	<b>1,763,751.30</b>	<b>457,758.40</b>

### c) NOTAS DE GESTIÓN ADMINISTRATIVA

#### 1. Introducción

Los Estados Financieros de los entes públicos, proveen de información financiera a los principales usuarios de la misma, al Congreso y a los ciudadanos.

El objetivo del presente documento es la revelación del contexto y de los aspectos económicos-financieros más relevantes que influyeron en las decisiones del período, y que deberán ser considerados en la elaboración de los estados financieros para la mayor comprensión de los mismos y sus particularidades.

De esta manera, se informa y explica la respuesta del gobierno a las condiciones relacionadas con la información financiera de cada período de gestión; además, de exponer aquellas políticas que podrían afectar la toma de decisiones en periodos posteriores.

#### 2. Panorama Económico y Financiero

Se informará sobre las principales condiciones económico- financieras bajo las cuales el ente público estuvo operando; y las cuales influyeron en la toma de decisiones de la administración; tanto a nivel local como federal.

### 3. Autorización e Historia

La **Universidad de Oriente** es una institución de enseñanza superior creada como un Organismo Público Descentralizado del Poder Ejecutivo del Estado de Yucatán, sin fines de lucro, con personalidad jurídica y patrimonio propios, sectorizado a la Secretaría de Educación, con domicilio en la ciudad de Valladolid, Yucatán. Su constitución, funcionamiento, operación, control y evaluación se regulan por lo dispuesto en la Constitución Política del Estado de Yucatán, por la Ley de Educación del Estado de Yucatán, por el Decreto número 628 del 16 de diciembre de 2005 y publicado el 21 de diciembre de 2005 que la crea, el Decreto número 58 del 11 de abril de 2013 y publicado el 15 de abril de 2013 que reforma, deroga y adiciona diversas disposiciones del decreto que crea la Universidad de Oriente, por su Reglamento Interior, así como por las demás leyes, decretos, acuerdos y convenios aplicables.

Su actividad principal es la prestación de servicios de educación, comprendiendo educación superior en sus niveles de profesional asociado, licenciatura y postgrado de acuerdo con los planes nacionales y estatales de educación e investigación, atendiendo a los requerimientos sociales, económicos y ambientales del estado y del país. Se encuentra registrada como entidad no lucrativa para efectos fiscales.

### 3. Organización y Objeto Social

Se informará sobre:

- a) Objeto social: Educación Superior
- b) Principal actividad: Prestación de Servicios de Educación
- c) Ejercicio fiscal: 2019
- d) Régimen jurídico: Entidad no lucrativa
- e) Consideraciones fiscales del ente: entre las obligaciones fiscales del ente se encuentra la retención de impuesto sobre la renta, impuesto sobre erogaciones al personal, y las declaraciones mensuales y anuales aplicables.
- f) Estructura organizacional básica:

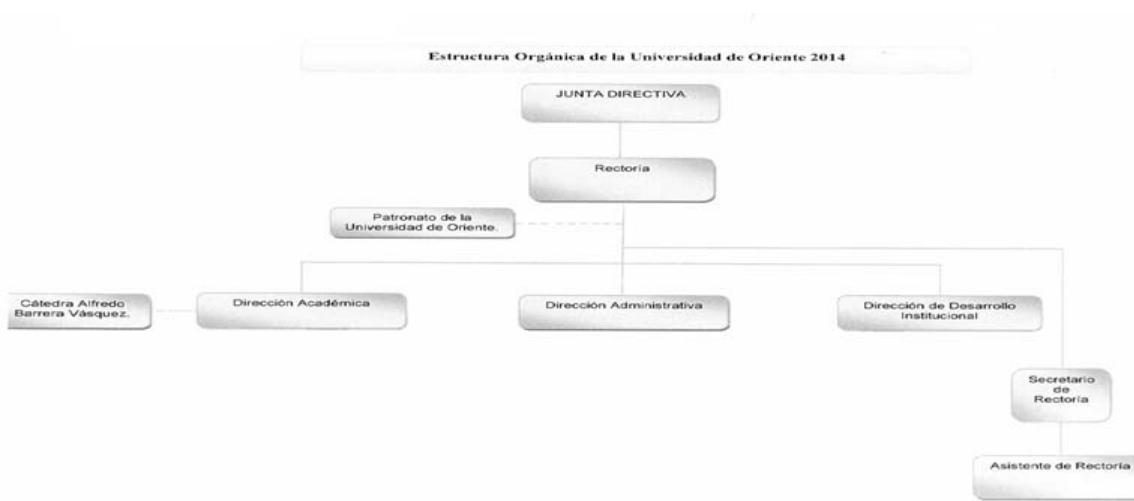

## 5. Bases de Preparación de los Estados Financieros

Los estados financieros que se acompañan fueron preparados de acuerdo con las normas de contabilidad gubernamental del Estado de Yucatán, las cuales difieren, en algunos casos, de las Normas de Información Financiera (NIF) emitidas por el Consejo Mexicano para la Investigación y Desarrollo de Normas de Información Financiera (CINIF), principalmente en los siguientes aspectos entre otros:

- Las NIF requieren en un entorno inflacionario que se incorporen los efectos de la inflación en los activos y pasivos no monetarios, la inversión en inmuebles, maquinaria y equipo, su depreciación acumulada y del ejercicio, y el patrimonio; además, requieren el registro del resultado por posición monetaria y que se actualicen los estados financieros a pesos de poder adquisitivo de la fecha del ejercicio más reciente que se presenta.
- Los Estados Financieros adjuntos fueron elaborados de acuerdo a los formatos establecidos en el suplemento del diario Oficial del Gobierno del Estado del 16 de febrero de 2011, que contiene el Manual de Contabilidad Gubernamental emitido por el Consejo Nacional de Armonización Contable.

## 6. Políticas de Contabilidad Significativas

Se informará sobre:

- a) Actualización: En este ejercicio, no se han realizado actualizaciones de activos, pasivos y patrimonio.
- b) No aplica
- c) No aplica
- d) No aplica
- e) Beneficios a empleados: durante este ejercicio no se realizó cálculo de la reserva actuarial
- f) Provisiones: No se realizaron durante este ejercicio.
- g) Reservas: No se cuenta con reservas de este ejercicio.
- h) Las políticas contables de aplicación en este ejercicio, se basan a las normas establecidas por el CONAC.
- i) Reclasificaciones: No se realizaron en este periodo
- j) Depuración y cancelación de saldos: No hay depuración y cancelaciones de saldos.

## 7. Posición en Moneda Extranjera y Protección por Riesgo Cambiario

No aplica.

## 8. Reporte Analítico del Activo

a) La vida útil o porcentajes de depreciación, deterioro o amortización utilizados en los diferentes tipos de activos, son:

- Los Bienes Inmuebles, Infraestructura y Construcciones en Proceso así como los Bienes Muebles se presentan valuados a su precio de adquisición y/o de aportación. La depreciación se calcula con base en el valor de los activos fijos y bajo el método de línea recta, en función a la vida útil de los mismos, determinada por la administración de la entidad, aplicando las tasas anuales que se muestran a continuación:

<b>Concepto</b>	Tasas vigentes en años anteriores y hasta el 31 de diciembre de 2019	*Tasas Vigentes a partir del 1 de Enero de 2013
Edificios	5%	3.3%
Equipo de transporte	25%	20%
Equipo de cómputo	30%	33.3%
Mobiliario y equipo de oficina	10%	10%
Maquinaria, equipo industrial y de comunicación	10%	10%
Maquinaria y equipo eléctrico	10%	10%
Software	100%	100%

Los cambios en las tasas de depreciaciones desde el ejercicio fiscal 2013 obedecen en principio a la adaptación y armonización de las cuentas gubernamentales, así mismo las tasas fueron extraídas de la "Guía de Vida Útil Estimada y Porcentajes de depreciación" publicada en el suplemento en el Diario Oficial del Estado de Yucatán el 27 de Septiembre de 2012.

- b) Cambios en el porcentaje de depreciación o valor residual de los activos: No se efectuó cambios en el presente ejercicio
- c) No aplica
- d) No aplica
- e) No aplica, debido a que no realizamos construcciones de forma directa sino por medio del IDEFEY.
- f) No aplica
- g) Desmantelamiento de Activos, procedimientos, implicaciones, efectos contables: Hasta el momento no se ha realizado bajas de activos.
- h) Administración de activos: su administración dependen de las políticas y procedimientos establecidos en la materia.

#### **9. Fideicomisos, Mandatos y Análogos**

No aplica.

#### **10. Reporte de la Recaudación**

No aplica

#### **11. Información sobre la Deuda y el Reporte Analítico de la Deuda**

Se cuenta únicamente con otros pasivos, integrados por los gastos operativos a corto plazo de la institución.

#### **12. Calificaciones otorgadas**

No aplica

##### **1. Proceso de Mejora**

- a) Se cuenta con políticas de fondos fijos, de gastos por comprobar, de fondos de inversión, de recursos humanos, de almacén general, compras y de mantenimiento,
- b) Se han establecido indicadores que miden el desempeño financiero de la entidad, como son:
  - Ingreso anual presupuestado, cuya meta es recaudar los ingresos propios presupuestados igual o mayor al 80% en los 2 primeros meses de cada cuatrimestre

- Ejercicio racional de los recursos financieros de acuerdo con las partidas establecidas en el presupuesto, con el objetivo de ejercer los recursos financieros sin exceder el egreso presupuestado

**13. Información por Segmentos**

No aplica

**14. Eventos Posteriores al Cierre**

No existen hechos posteriores

**15. Partes Relacionadas**

Bajo protesta de decir verdad declaramos que los Estados Financieros y sus Notas son razonablemente correctos y responsabilidad del emisor.

**Cuenta Pública 2019**  
**Ente Público: UNIVERSIDAD DE ORIENTE**  
**Estado Analítico de Ingresos**  
**Del 1o. de Enero al 31 de Marzo de 2019**  
**(Pesos)**

Rubro de Ingresos	Estimado	Ampliaciones y Reducciones	Modificado	Devengado	Recaudado	Diferencia
	1	2	3 = (1 + 2)	4	5	6 = (5 - 1)
Impuestos	\$0.00	\$0.00	\$0.00	\$0.00	\$0.00	\$0.00
Cuotas y Aportaciones de Seguridad Social	\$0.00	\$0.00	\$0.00	\$0.00	\$0.00	\$0.00
Contribuciones de Mejoras	\$0.00	\$0.00	\$0.00	\$0.00	\$0.00	\$0.00
Derechos	\$0.00	\$0.00	\$0.00	\$0.00	\$0.00	\$0.00
Productos	\$0.00	\$0.00	\$0.00	\$0.00	\$0.00	\$0.00
Aprovechamientos	\$0.00	\$0.00	\$0.00	\$0.00	\$0.00	\$0.00
Ingresos por Venta de Bienes, Prestación de Servicios y Otros Ingresos	\$1,121,023.00	\$5,348,373.61	\$6,469,396.61	\$6,469,396.61	\$764,616.61	-\$356,406.39
Participaciones, Aportaciones, Convenios, Incentivos Derivados de la Colaboración	\$0.00	\$0.00	\$0.00	\$0.00	\$0.00	\$0.00
Transferencias, Asignaciones, Subsidios y Subvenciones, y Pensiones y Jubilación	\$6,150,779.00	-\$2,494,215.00	\$3,656,564.00	\$2,877,517.00	\$2,877,517.00	-\$3,273,262.00
Ingresos Derivados de Financiamientos	\$0.00	\$0.00	\$0.00	\$0.00	\$0.00	\$0.00
<b>Total</b>	<b>\$7,271,802.00</b>	<b>\$2,854,158.61</b>	<b>\$10,125,960.61</b>	<b>\$9,346,913.61</b>	<b>\$3,642,133.61</b>	<b>-\$3,629,668.39</b>
					<b>INGRESOS EXCEDENTES</b>	<b>\$0.00</b>
	Estimado	Ampliaciones y Reducciones	Modificado	Devengado	Recaudado	Diferencia
	1	2	3 = (1 + 2)	4	5	6 = (5 - 1)
<b>Ingresos del Gobierno</b>	<b>\$0.00</b>	<b>\$0.00</b>	<b>\$0.00</b>	<b>\$0.00</b>	<b>\$0.00</b>	<b>\$0.00</b>
Impuestos	\$0.00	\$0.00	\$0.00	\$0.00	\$0.00	\$0.00
Cuotas y Aportaciones de Seguridad Social	\$0.00	\$0.00	\$0.00	\$0.00	\$0.00	\$0.00
Contribuciones de Mejoras	\$0.00	\$0.00	\$0.00	\$0.00	\$0.00	\$0.00
Derechos	\$0.00	\$0.00	\$0.00	\$0.00	\$0.00	\$0.00
Productos	\$0.00	\$0.00	\$0.00	\$0.00	\$0.00	\$0.00
Aprovechamientos	\$0.00	\$0.00	\$0.00	\$0.00	\$0.00	\$0.00
Participaciones, Aportaciones, Convenios, Incentivos Derivados de la Colaboración	\$0.00	\$0.00	\$0.00	\$0.00	\$0.00	\$0.00
Transferencias, Asignaciones, Subsidios y Subvenciones, y Pensiones y Jubilación	\$0.00	\$0.00	\$0.00	\$0.00	\$0.00	\$0.00
<b>Ingresos de Organismos y Empresas</b>	<b>\$7,271,802.00</b>	<b>\$2,854,158.61</b>	<b>\$10,125,960.61</b>	<b>\$9,346,913.61</b>	<b>\$3,642,133.61</b>	<b>-\$3,629,668.39</b>
Cuotas y Aportaciones de Seguridad Social	\$0.00	\$0.00	\$0.00	\$0.00	\$0.00	\$0.00
Productos	\$0.00	\$0.00	\$0.00	\$0.00	\$0.00	\$0.00
Ingresos por Venta de Bienes, Prestación de Servicios y Otros Ingresos	\$1,121,023.00	\$5,348,373.61	\$6,469,396.61	\$6,469,396.61	\$764,616.61	-\$356,406.39
Transferencias, Asignaciones, Subsidios y Subvenciones, y Pensiones y Jubilación	\$6,150,779.00	-\$2,494,215.00	\$3,656,564.00	\$2,877,517.00	\$2,877,517.00	-\$3,273,262.00
<b>Ingresos Derivados de Financiamiento</b>	<b>\$0.00</b>	<b>\$0.00</b>	<b>\$0.00</b>	<b>\$0.00</b>	<b>\$0.00</b>	<b>\$0.00</b>
Ingresos Derivados de Financiamientos	\$0.00	\$0.00	\$0.00	\$0.00	\$0.00	\$0.00
<b>Total</b>	<b>\$7,271,802.00</b>	<b>\$2,854,158.61</b>	<b>\$10,125,960.61</b>	<b>\$9,346,913.61</b>	<b>\$3,642,133.61</b>	<b>-\$3,629,668.39</b>
					<b>INGRESOS EXCEDENTES</b>	<b>\$0.00</b>

Bajo protesta de decir verdad declaramos que los Estados Financieros y sus Notas son razonablemente correctos y responsabilidad del emisor.

**Cuenta Pública 2019**  
**Ente Público: UNIVERSIDAD DE ORIENTE**  
**Estado Analítico del Ejercicio del Presupuesto de Egresos**  
**Clasificación Administrativa**  
**Del 1o. de Enero al 31 de Marzo de 2019**  
**(Pesos)**

Concepto	Aprobado 1	Ampliaciones/ (Reducciones) 2	Modificado 3 = (1 + 2)	Devengado 4	Pagado 5	Subejercicio 6 = (3 - 4)
UNIVERSIDAD DE ORIENTE	\$7,271,802.00	\$636,175.18	\$7,907,977.18	\$6,533,954.11	\$6,237,176.07	\$1,374,023.07

Bajo protesta de decir verdad declaramos que los Estados Financieros y sus Notas son razonablemente correctos y responsabilidad del emisor.

**Cuenta Pública 2019**  
**Ente Público: UNIVERSIDAD DE ORIENTE**  
**Estado Analítico del Ejercicio del Presupuesto de Egresos**  
**Clasificación Económica (por Tipo de Gasto)**  
**Del 1o. de Enero al 31 de Marzo de 2019**  
**(Pesos)**

Concepto	Aprobado 1	Ampliaciones/ (Reducciones) 2	Modificado 3 = (1 + 2)	Devengado 4	Pagado 5	Subejercicio 6 = (3 - 4)
Gasto Corriente	\$7,271,802.00	\$347,006.18	\$7,618,808.18	\$6,244,786.10	\$5,948,008.06	\$1,374,022.08
Gasto de Capital	\$0.00	\$289,169.00	\$289,169.00	\$289,168.01	\$289,168.01	\$0.99
Amortización de la Deuda y Disminución de Pasivos	\$0.00	\$0.00	\$0.00	\$0.00	\$0.00	\$0.00
Pensiones y Jubilaciones	\$0.00	\$0.00	\$0.00	\$0.00	\$0.00	\$0.00
Participaciones	\$0.00	\$0.00	\$0.00	\$0.00	\$0.00	\$0.00
<b>Total del Gasto</b>	<b>\$7,271,802.00</b>	<b>\$636,175.18</b>	<b>\$7,907,977.18</b>	<b>\$6,533,954.11</b>	<b>\$6,237,176.07</b>	<b>\$1,374,023.07</b>

Bajo protesta de decir verdad declaramos que los Estados Financieros y sus Notas son razonablemente correctos y responsabilidad del emisor.

**Cuenta Pública 2019**  
**Ente Público: UNIVERSIDAD DE ORIENTE**  
**Estado Analítico del Ejercicio del Presupuesto de Egresos**  
**Clasificación por Objeto del Gasto (Capítulo y Concepto)**  
**Del 1o. de Enero al 31 de Marzo de 2019**  
**(Pesos)**

Concepto	Aprobado 1	Ampliaciones/ (Reducciones) 2	Modificado 3 = (1 + 2)	Devengado 4	Pagado 5	Subejercicio 6 = (3 - 4)
<b>Servicios Personales</b>	<b>\$5,965,721.00</b>	<b>\$21,694.78</b>	<b>\$5,987,415.78</b>	<b>\$4,950,562.56</b>	<b>\$4,714,211.52</b>	<b>\$1,036,853.22</b>
Remuneraciones al Personal de Carácter Permanente	\$4,936,128.00	-\$3,040.12	\$4,933,087.88	\$4,278,486.91	\$4,278,486.91	\$654,600.97
Remuneraciones al Personal de Carácter Transitorio	\$167,280.00	\$24,734.90	\$192,014.90	\$206,209.62	\$206,209.62	-\$14,194.72
Remuneraciones Adicionales y Especiales	\$126,557.00	\$0.00	\$126,557.00	\$0.00	\$0.00	\$126,557.00
Seguridad Social	\$735,756.00	\$0.00	\$735,756.00	\$465,866.03	\$229,514.99	\$269,889.97
Otras Prestaciones Sociales y Económicas	\$0.00	\$0.00	\$0.00	\$0.00	\$0.00	\$0.00
Previsiones	\$0.00	\$0.00	\$0.00	\$0.00	\$0.00	\$0.00
Pago de Estímulos a Servidores Públicos	\$0.00	\$0.00	\$0.00	\$0.00	\$0.00	\$0.00
<b>Materiales y Suministros</b>	<b>\$331,000.00</b>	<b>\$152,640.55</b>	<b>\$483,640.55</b>	<b>\$365,575.33</b>	<b>\$365,575.33</b>	<b>\$118,065.22</b>
Materiales de Administración, Emisión de Documentos y Artículos Oficiales	\$171,000.00	\$45,025.04	\$216,025.04	\$133,655.08	\$133,655.08	\$82,369.96
Alimentos y Utensilios	\$40,000.00	\$66,600.89	\$106,600.89	\$110,905.63	\$110,905.63	-\$4,304.74
Materias Primas y Materiales de Producción y Comercialización	\$0.00	\$0.00	\$0.00	\$0.00	\$0.00	\$0.00
Materiales y Artículos de Construcción y de Reparación	\$0.00	\$27,759.42	\$27,759.42	\$27,759.42	\$27,759.42	\$0.00
Productos Químicos, Farmacéuticos y de Laboratorio	\$0.00	\$1,831.31	\$1,831.31	\$1,831.31	\$1,831.31	\$0.00
Combustibles, Lubricantes y Aditivos	\$120,000.00	\$0.00	\$120,000.00	\$80,000.00	\$80,000.00	\$40,000.00
Vestuario, Blancos, Prendas de Protección y Artículos Deportivos	\$0.00	\$9,083.89	\$9,083.89	\$9,083.89	\$9,083.89	\$0.00
Materiales y Suministros para Seguridad	\$0.00	\$0.00	\$0.00	\$0.00	\$0.00	\$0.00
Herramientas, Refacciones y Accesorios Menores	\$0.00	\$2,340.00	\$2,340.00	\$2,340.00	\$2,340.00	\$0.00
<b>Servicios Generales</b>	<b>\$975,081.00</b>	<b>\$78,519.10</b>	<b>\$1,053,600.10</b>	<b>\$888,297.46</b>	<b>\$827,870.46</b>	<b>\$165,302.64</b>
Servicios Básicos	\$530,581.00	-\$41,356.47	\$489,224.53	\$290,229.98	\$290,229.98	\$198,994.55
Servicios de Arrendamiento	\$22,500.00	\$22,885.84	\$45,385.84	\$37,073.38	\$37,073.38	\$8,312.46
Servicios Profesionales, Científicos, Técnicos y Otros Servicios	\$0.00	\$132,709.61	\$132,709.61	\$170,989.57	\$170,989.57	-\$38,279.96
Servicios Financieros, Bancarios y Comerciales	\$20,000.00	\$6,799.48	\$26,799.48	\$6,799.48	\$6,799.48	\$20,000.00
Servicios de Instalación, Reparación, Mantenimiento y Conservación	\$0.00	\$26,959.50	\$26,959.50	\$26,959.50	\$26,959.50	\$0.00
Servicios de Comunicación Social y Publicidad	\$0.00	\$20,836.67	\$20,836.67	\$20,836.67	\$20,836.67	\$0.00
Servicios de Traslado y Viáticos	\$102,000.00	\$1,243.00	\$103,243.00	\$68,007.89	\$68,007.89	\$35,235.11
Servicios Oficiales	\$240,000.00	-\$76,690.58	\$163,309.42	\$72,090.87	\$72,090.87	\$91,218.55
Otros Servicios Generales	\$60,000.00	-\$14,867.95	\$45,132.05	\$195,310.12	\$134,883.12	-\$150,178.07
<b>Transferencias, Asignaciones, Subsidios y Otras Ayudas</b>	<b>\$0.00</b>	<b>\$94,151.75</b>	<b>\$94,151.75</b>	<b>\$40,350.75</b>	<b>\$40,350.75</b>	<b>\$53,801.00</b>
Transferencias Internas y Asignaciones al Sector Público	\$0.00	\$0.00	\$0.00	\$0.00	\$0.00	\$0.00
Transferencias al Resto del Sector Público	\$0.00	\$0.00	\$0.00	\$0.00	\$0.00	\$0.00
Subsidios y Subvenciones	\$0.00	\$0.00	\$0.00	\$0.00	\$0.00	\$0.00
Ayudas Sociales	\$0.00	\$94,151.75	\$94,151.75	\$40,350.75	\$40,350.75	\$53,801.00
Pensiones y Jubilaciones	\$0.00	\$0.00	\$0.00	\$0.00	\$0.00	\$0.00

**Cuenta Pública 2019**  
**Ente Público: UNIVERSIDAD DE ORIENTE**  
**Estado Analítico del Ejercicio del Presupuesto de Egresos**  
**Clasificación por Objeto del Gasto (Capítulo y Concepto)**  
**Del 1o. de Enero al 31 de Marzo de 2019**  
**(Pesos)**

Concepto	Aprobado 1	Ampliaciones/ (Reducciones) 2	Modificado 3 = (1 + 2)	Devengado 4	Pagado 5	Subejercicio 6 = (3 - 4)
Transferencias a Fideicomisos, Mandatos y Otros Análogos	\$0.00	\$0.00	\$0.00	\$0.00	\$0.00	\$0.00
Transferencias a la Seguridad Social	\$0.00	\$0.00	\$0.00	\$0.00	\$0.00	\$0.00
Donativos	\$0.00	\$0.00	\$0.00	\$0.00	\$0.00	\$0.00
Transferencias al Exterior	\$0.00	\$0.00	\$0.00	\$0.00	\$0.00	\$0.00
<b>Bienes Muebles, Inmuebles e Intangibles</b>	<b>\$0.00</b>	<b>\$289,169.00</b>	<b>\$289,169.00</b>	<b>\$289,168.01</b>	<b>\$289,168.01</b>	<b>\$0.99</b>
Mobiliario y Equipo de Administración	\$0.00	\$214,389.00	\$214,389.00	\$214,388.01	\$214,388.01	\$0.99
Mobiliario y Equipo Educativo y Recreativo	\$0.00	\$58,984.00	\$58,984.00	\$58,984.00	\$58,984.00	\$0.00
Equipo e Instrumental Médico y de Laboratorio	\$0.00	\$0.00	\$0.00	\$0.00	\$0.00	\$0.00
Vehículos y Equipo de Transporte	\$0.00	\$0.00	\$0.00	\$0.00	\$0.00	\$0.00
Equipo de Defensa y Seguridad	\$0.00	\$0.00	\$0.00	\$0.00	\$0.00	\$0.00
Maquinaria, Otros Equipos y Herramientas	\$0.00	\$15,796.00	\$15,796.00	\$15,796.00	\$15,796.00	\$0.00
Activos Biológicos	\$0.00	\$0.00	\$0.00	\$0.00	\$0.00	\$0.00
Bienes Inmuebles	\$0.00	\$0.00	\$0.00	\$0.00	\$0.00	\$0.00
Activos Intangibles	\$0.00	\$0.00	\$0.00	\$0.00	\$0.00	\$0.00
<b>Inversión Pública</b>	<b>\$0.00</b>	<b>\$0.00</b>	<b>\$0.00</b>	<b>\$0.00</b>	<b>\$0.00</b>	<b>\$0.00</b>
Obra Pública en Bienes de Dominio Público	\$0.00	\$0.00	\$0.00	\$0.00	\$0.00	\$0.00
Obra Pública en Bienes Propios	\$0.00	\$0.00	\$0.00	\$0.00	\$0.00	\$0.00
Proyectos Productivos y Acciones de Fomento	\$0.00	\$0.00	\$0.00	\$0.00	\$0.00	\$0.00
<b>Inversiones Financieras y Otras Provisiones</b>	<b>\$0.00</b>	<b>\$0.00</b>	<b>\$0.00</b>	<b>\$0.00</b>	<b>\$0.00</b>	<b>\$0.00</b>
Inversiones para el Fomento de Actividades Productivas	\$0.00	\$0.00	\$0.00	\$0.00	\$0.00	\$0.00
Acciones y Participaciones de Capital	\$0.00	\$0.00	\$0.00	\$0.00	\$0.00	\$0.00
Compra de Títulos y Valores	\$0.00	\$0.00	\$0.00	\$0.00	\$0.00	\$0.00
Concesión de Préstamos	\$0.00	\$0.00	\$0.00	\$0.00	\$0.00	\$0.00
Inversiones en Fideicomisos, Mandatos y Otros Análogos	\$0.00	\$0.00	\$0.00	\$0.00	\$0.00	\$0.00
Otras Inversiones Financieras	\$0.00	\$0.00	\$0.00	\$0.00	\$0.00	\$0.00
Provisiones para Contingencias y Otras Erogaciones Especiales	\$0.00	\$0.00	\$0.00	\$0.00	\$0.00	\$0.00
<b>Participaciones y Aportaciones</b>	<b>\$0.00</b>	<b>\$0.00</b>	<b>\$0.00</b>	<b>\$0.00</b>	<b>\$0.00</b>	<b>\$0.00</b>
Participaciones	\$0.00	\$0.00	\$0.00	\$0.00	\$0.00	\$0.00
Aportaciones	\$0.00	\$0.00	\$0.00	\$0.00	\$0.00	\$0.00
Convenios	\$0.00	\$0.00	\$0.00	\$0.00	\$0.00	\$0.00
<b>Deuda Pública</b>	<b>\$0.00</b>	<b>\$0.00</b>	<b>\$0.00</b>	<b>\$0.00</b>	<b>\$0.00</b>	<b>\$0.00</b>
Amortización de la Deuda Pública	\$0.00	\$0.00	\$0.00	\$0.00	\$0.00	\$0.00
Intereses de la Deuda Pública	\$0.00	\$0.00	\$0.00	\$0.00	\$0.00	\$0.00
Comisiones de la Deuda Pública	\$0.00	\$0.00	\$0.00	\$0.00	\$0.00	\$0.00

**Cuenta Pública 2019**  
**Ente Público: UNIVERSIDAD DE ORIENTE**  
**Estado Analítico del Ejercicio del Presupuesto de Egresos**  
**Clasificación por Objeto del Gasto (Capítulo y Concepto)**  
**Del 1o. de Enero al 31 de Marzo de 2019**  
**(Pesos)**

Concepto	Aprobado 1	Ampliaciones/ (Reducciones) 2	Modificado 3 = (1 + 2)	Devengado 4	Pagado 5	Subejercicio 6 = (3 - 4)
Gastos de la Deuda Pública	\$0.00	\$0.00	\$0.00	\$0.00	\$0.00	\$0.00
Costo por Coberturas	\$0.00	\$0.00	\$0.00	\$0.00	\$0.00	\$0.00
Apoyos Financieros	\$0.00	\$0.00	\$0.00	\$0.00	\$0.00	\$0.00
Adeudos de Ejercicios Fiscales Anteriores (Adefas)	\$0.00	\$0.00	\$0.00	\$0.00	\$0.00	\$0.00
<b>Total del Gasto</b>	<b>\$7,271,802.00</b>	<b>\$636,175.18</b>	<b>\$7,907,977.18</b>	<b>\$6,533,954.11</b>	<b>\$6,237,176.07</b>	<b>\$1,374,023.07</b>

Bajo protesta de decir verdad declaramos que los Estados Financieros y sus Notas son razonablemente correctos y responsabilidad del emisor.

**Cuenta Pública 2019**  
**Ente Público: UNIVERSIDAD DE ORIENTE**  
**Estado Analítico del Ejercicio del Presupuesto de Egresos**  
**Clasificación Funcional (Finalidad y Función)**  
**Del 1o. de Enero al 31 de Marzo de 2019**  
**(Pesos)**

Concepto	Aprobado 1	Ampliaciones/ (Reducciones) 2	Modificado 3 = (1 + 2)	Devengado 4	Pagado 5	Subejercicio 6 = (3 - 4)
<b>Gobierno</b>	<b>\$0.00</b>	<b>\$0.00</b>	<b>\$0.00</b>	<b>\$0.00</b>	<b>\$0.00</b>	<b>\$0.00</b>
Legislación	\$0.00	\$0.00	\$0.00	\$0.00	\$0.00	\$0.00
Justicia	\$0.00	\$0.00	\$0.00	\$0.00	\$0.00	\$0.00
Coordinación de la Política de Gobierno	\$0.00	\$0.00	\$0.00	\$0.00	\$0.00	\$0.00
Relaciones Exteriores	\$0.00	\$0.00	\$0.00	\$0.00	\$0.00	\$0.00
Asuntos Financieros y Hacendarios	\$0.00	\$0.00	\$0.00	\$0.00	\$0.00	\$0.00
Seguridad Nacional	\$0.00	\$0.00	\$0.00	\$0.00	\$0.00	\$0.00
Asuntos de Orden Público y Seguridad Interior	\$0.00	\$0.00	\$0.00	\$0.00	\$0.00	\$0.00
Otros Servicios Generales	\$0.00	\$0.00	\$0.00	\$0.00	\$0.00	\$0.00
<b>Desarrollo Social</b>	<b>\$7,271,802.00</b>	<b>\$636,175.18</b>	<b>\$7,907,977.18</b>	<b>\$6,533,954.11</b>	<b>\$6,237,176.07</b>	<b>\$1,374,023.07</b>
Protección Ambiental	\$0.00	\$0.00	\$0.00	\$0.00	\$0.00	\$0.00
Vivienda y Servicios a la Comunidad	\$0.00	\$0.00	\$0.00	\$0.00	\$0.00	\$0.00
Salud	\$0.00	\$0.00	\$0.00	\$0.00	\$0.00	\$0.00
Recreación, Cultura y Otras Manifestaciones Sociales	\$0.00	\$0.00	\$0.00	\$0.00	\$0.00	\$0.00
Educación	\$7,271,802.00	\$636,175.18	\$7,907,977.18	\$6,533,954.11	\$6,237,176.07	\$1,374,023.07
Protección Social	\$0.00	\$0.00	\$0.00	\$0.00	\$0.00	\$0.00
Otros Asuntos Sociales	\$0.00	\$0.00	\$0.00	\$0.00	\$0.00	\$0.00
<b>Desarrollo Económico</b>	<b>\$0.00</b>	<b>\$0.00</b>	<b>\$0.00</b>	<b>\$0.00</b>	<b>\$0.00</b>	<b>\$0.00</b>
Asuntos Económicos, Comerciales y Laborales en General	\$0.00	\$0.00	\$0.00	\$0.00	\$0.00	\$0.00
Agropecuaria, Silvicultura, Pesca y Caza	\$0.00	\$0.00	\$0.00	\$0.00	\$0.00	\$0.00
Combustible y Energía	\$0.00	\$0.00	\$0.00	\$0.00	\$0.00	\$0.00
Minería, Manufacturas y Construcción	\$0.00	\$0.00	\$0.00	\$0.00	\$0.00	\$0.00
Transporte	\$0.00	\$0.00	\$0.00	\$0.00	\$0.00	\$0.00
Comunicaciones	\$0.00	\$0.00	\$0.00	\$0.00	\$0.00	\$0.00
Turismo	\$0.00	\$0.00	\$0.00	\$0.00	\$0.00	\$0.00
Ciencia, Tecnología e Innovación	\$0.00	\$0.00	\$0.00	\$0.00	\$0.00	\$0.00
Otras Industrias y Otros Asuntos Económicos	\$0.00	\$0.00	\$0.00	\$0.00	\$0.00	\$0.00
<b>Otras No Clasificadas en Funciones Anteriores</b>	<b>\$0.00</b>	<b>\$0.00</b>	<b>\$0.00</b>	<b>\$0.00</b>	<b>\$0.00</b>	<b>\$0.00</b>
Transacciones de la Deuda Pública / Costo Financiero de la Deuda	\$0.00	\$0.00	\$0.00	\$0.00	\$0.00	\$0.00
Transferencias, Participaciones y Aportaciones Entre Diferentes Niveles y ór	\$0.00	\$0.00	\$0.00	\$0.00	\$0.00	\$0.00
Saneamiento del Sistema Financiero	\$0.00	\$0.00	\$0.00	\$0.00	\$0.00	\$0.00
Adeudos de Ejercicios Fiscales Anteriores	\$0.00	\$0.00	\$0.00	\$0.00	\$0.00	\$0.00
<b>Total del Gasto</b>	<b>\$7,271,802.00</b>	<b>\$636,175.18</b>	<b>\$7,907,977.18</b>	<b>\$6,533,954.11</b>	<b>\$6,237,176.07</b>	<b>\$1,374,023.07</b>

Bajo protesta de decir verdad declaramos que los Estados Financieros y sus Notas son razonablemente correctos y responsabilidad del emisor.

**Cuenta Pública 2019**  
**Ente Público: UNIVERSIDAD DE ORIENTE**  
**Estado Analítico del Ejercicio del Presupuesto de Egresos**  
**Gasto por Categoría Programática**  
**Del 1o. de Enero al 31 de Marzo de 2019**  
**(Pesos)**

Concepto	Aprobado 1	Ampliaciones/ (Reducciones) 2	Modificado 3 = (1 + 2)	Devengado 4	Pagado 5	Subejercicio 6 = (3 - 4)
<b>Programas</b>	<b>\$0.00</b>	<b>\$0.00</b>	<b>\$0.00</b>	<b>\$0.00</b>	<b>\$0.00</b>	<b>\$0.00</b>
<b>Subsidio Sector Social y Privado o Entidades Federativas y Municipios</b>	<b>\$0.00</b>	<b>\$0.00</b>	<b>\$0.00</b>	<b>\$0.00</b>	<b>\$0.00</b>	<b>\$0.00</b>
Sujetos a Reglas de Operación	\$0.00	\$0.00	\$0.00	\$0.00	\$0.00	\$0.00
Otros Subsidios	\$0.00	\$0.00	\$0.00	\$0.00	\$0.00	\$0.00
<b>Desempeño de Las Funciones</b>	<b>\$6,730,221.00</b>	<b>\$491,642.70</b>	<b>\$7,221,863.70</b>	<b>\$6,066,526.77</b>	<b>\$5,769,748.73</b>	<b>\$1,155,336.93</b>
Prestación de Servicios Públicos	\$6,730,221.00	\$491,642.70	\$7,221,863.70	\$6,066,526.77	\$5,769,748.73	\$1,155,336.93
Provisión de Bienes Públicos	\$0.00	\$0.00	\$0.00	\$0.00	\$0.00	\$0.00
Planeación, Seguimiento y Evaluación de Políticas Públicas	\$0.00	\$0.00	\$0.00	\$0.00	\$0.00	\$0.00
Promoción y Fomento	\$0.00	\$0.00	\$0.00	\$0.00	\$0.00	\$0.00
Regulación y Supervisión	\$0.00	\$0.00	\$0.00	\$0.00	\$0.00	\$0.00
Funciones de Las Fuerzas Armadas (Únicamente Gobierno Federal)	\$0.00	\$0.00	\$0.00	\$0.00	\$0.00	\$0.00
Específicos	\$0.00	\$0.00	\$0.00	\$0.00	\$0.00	\$0.00
Proyectos de Inversión	\$0.00	\$0.00	\$0.00	\$0.00	\$0.00	\$0.00
<b>Administrativos y de Apoyo</b>	<b>\$541,581.00</b>	<b>\$144,532.48</b>	<b>\$686,113.48</b>	<b>\$467,427.34</b>	<b>\$467,427.34</b>	<b>\$218,686.14</b>
Apoyo al Proceso Presupuestario y para Mejorar la Eficiencia Institucional	\$541,581.00	\$144,532.48	\$686,113.48	\$467,427.34	\$467,427.34	\$218,686.14
Apoyo a la Función Pública y al Mejoramiento de la Gestión	\$0.00	\$0.00	\$0.00	\$0.00	\$0.00	\$0.00
Operaciones Ajenas	\$0.00	\$0.00	\$0.00	\$0.00	\$0.00	\$0.00
<b>Compromisos</b>	<b>\$0.00</b>	<b>\$0.00</b>	<b>\$0.00</b>	<b>\$0.00</b>	<b>\$0.00</b>	<b>\$0.00</b>
Obligaciones de Cumplimiento de Resolución Jurisdiccional	\$0.00	\$0.00	\$0.00	\$0.00	\$0.00	\$0.00
Desastres Naturales	\$0.00	\$0.00	\$0.00	\$0.00	\$0.00	\$0.00
<b>Obligaciones</b>	<b>\$0.00</b>	<b>\$0.00</b>	<b>\$0.00</b>	<b>\$0.00</b>	<b>\$0.00</b>	<b>\$0.00</b>
Pensiones y Jubilaciones	\$0.00	\$0.00	\$0.00	\$0.00	\$0.00	\$0.00
Aportaciones a la Seguridad Social	\$0.00	\$0.00	\$0.00	\$0.00	\$0.00	\$0.00
Aportaciones a Fondos de Estabilización	\$0.00	\$0.00	\$0.00	\$0.00	\$0.00	\$0.00
Aportaciones a Fondos de Inversión y Reestructura de Pensiones	\$0.00	\$0.00	\$0.00	\$0.00	\$0.00	\$0.00
<b>Programas de Gasto Federalizado (Gobierno Federal)</b>	<b>\$0.00</b>	<b>\$0.00</b>	<b>\$0.00</b>	<b>\$0.00</b>	<b>\$0.00</b>	<b>\$0.00</b>
Gasto Federalizado	\$0.00	\$0.00	\$0.00	\$0.00	\$0.00	\$0.00
Participaciones a Entidades Federativas y Municipios	\$0.00	\$0.00	\$0.00	\$0.00	\$0.00	\$0.00
Costo Financiero, Deuda o Apoyos a Deudores y Ahorradores de la Banca	\$0.00	\$0.00	\$0.00	\$0.00	\$0.00	\$0.00
Adeudos de Ejercicios Fiscales Anteriores	\$0.00	\$0.00	\$0.00	\$0.00	\$0.00	\$0.00
<b>Total del Gasto</b>	<b>\$7,271,802.00</b>	<b>\$636,175.18</b>	<b>\$7,907,977.18</b>	<b>\$6,533,954.11</b>	<b>\$6,237,176.07</b>	<b>\$1,374,023.07</b>

Bajo protesta de decir verdad declaramos que los Estados Financieros y sus Notas son razonablemente correctos y responsabilidad del emisor.

**Cuenta Pública 2019**  
**Ente Público: UNIVERSIDAD DE ORIENTE**  
**Estado Analítico del Ejercicio del Presupuesto de Egresos**  
**Indicadores de Postura Fiscal**  
**Del 1o. de Enero al 31 de Marzo de 2019**  
**(Pesos)**

Concepto	Estimado	Devengado	Pagado
<b>I. Ingresos Presupuestarios (I=1+2)</b>	<b>\$7,271,802.00</b>	<b>\$9,346,913.61</b>	<b>\$3,642,133.61</b>
1. Ingresos del Gobierno de la Entidad Federativa	\$0.00	\$0.00	\$0.00
2. Ingresos del Sector Paraestatal	\$7,271,802.00	\$9,346,913.61	\$3,642,133.61
<b>II. Egresos Presupuestarios (II=3+4)</b>	<b>\$7,271,802.00</b>	<b>\$6,533,954.11</b>	<b>\$6,237,176.07</b>
3. Egresos del Gobierno de la Entidad Federativa	\$0.00	\$0.00	\$0.00
4. Egresos del Sector Paraestatal	\$7,271,802.00	\$6,533,954.11	\$6,237,176.07
<b>III. Balance Presupuestario (Superávit o Déficit) (III = I- II)</b>	<b>\$0.00</b>	<b>\$2,812,959.50</b>	<b>-\$2,595,042.46</b>
Concepto	Estimado	Devengado	Pagado
<b>III. Balance Presupuestario (Superávit o Déficit)</b>	<b>\$0.00</b>	<b>\$2,812,959.50</b>	<b>-\$2,595,042.46</b>
IV. Intereses, Comisiones y Gastos de la Deuda	\$0.00	\$0.00	\$0.00
<b>V. Balance Primario (Superávit o Déficit) (V= III- IV)</b>	<b>\$0.00</b>	<b>\$2,812,959.50</b>	<b>-\$2,595,042.46</b>
Concepto	Estimado	Devengado	Pagado
A. Financiamiento	\$0.00	\$0.00	\$0.00
B. Amortización de la Deuda	\$0.00	\$0.00	\$0.00
<b>C. Endeudamiento ó Desendeudamiento (C = A- B)</b>	<b>\$0.00</b>	<b>\$0.00</b>	<b>\$0.00</b>

Bajo protesta de decir verdad declaramos que los Estados Financieros y sus Notas son razonablemente correctos y responsabilidad del emisor.

**Cuenta Pública 2019**  
**Relación de Bienes Muebles que integran el Patrimonio**  
**Al 31 de Marzo de 2019**  
**(pesos)**

**Ente Público: UNIVERSIDAD DE ORIENTE**

Código	Descripción del Bien Mueble	Valor en libros
uo115211CO10005	Grabadora de cassette y CD MP3. MCA: SONY MOD: CFD-G770CPK	366.67
uo115211CO10006	Grabadora de cassette y CD MP3. MCA: SONY MOD: CFD-G770CPK	366.67
uo115111B040009	Sillon ejecutiva negro con respaldo Malla con cabecera mca:MESH NEGRO	252.82
uo115111B040010	Sillon ejecutiva negro con respaldo Malla con cabecera mca:MESH NEGRO	252.82
uo115111B040011	Sillon ejecutiva negro con respaldo Malla con cabecera mca:MESH NEGRO	252.82
uo115111B040012	Sillon ejecutiva negro con respaldo Malla con cabecera mca:MESH NEGRO	252.82
uo115111B040013	Sillon ejecutiva negro con respaldo Malla con cabecera mca:MESH NEGRO	252.82
uo115111B040014	Sillon ejecutiva negro con respaldo Malla con cabecera mca:MESH NEGRO	252.82
uo115111B040015	Sillon ejecutiva negro con respaldo Malla con cabecera mca:MESH NEGRO	252.82
uo115111B040016	Sillon ejecutiva negro con respaldo Malla con cabecera mca:MESH NEGRO	252.82
uo115111B040017	Sillon ejecutiva negro con respaldo Malla con cabecera mca:MESH NEGRO	252.82
uo115111B040018	Sillon ejecutiva negro con respaldo Malla con cabecera mca:MESH NEGRO	252.82
uo115111B040019	Sillon ejecutiva negro con respaldo Malla con cabecera mca:MESH NEGRO	252.82
uo115111B040020	Sillon ejecutiva negro con respaldo Malla con cabecera mca:MESH NEGRO	252.82
uo115211AO10023	Video proyector BOXLIGHT Mod. SEATTLE X30N	2,682.81
uo115211AO10024	Video proyector BOXLIGHT Mod. SEATTLE X30N	2,682.81
uo115111B090001	Sillas de aluminio con brazos MAXIMA	79.00
uo115111B090002	Sillas de aluminio con brazos MAXIMA	79.00
uo115111B090003	Sillas de aluminio con brazos MAXIMA	79.00
uo115111B090004	Sillas de aluminio con brazos MAXIMA	79.00
uo115111B090005	Sillas de aluminio con brazos MAXIMA	79.00
uo115111B090006	Sillas de aluminio con brazos MAXIMA	79.00
uo115111B090007	Sillas de aluminio con brazos MAXIMA	79.00
uo115111B090008	Sillas de aluminio con brazos MAXIMA	79.00
uo115111B090009	Sillas de aluminio con brazos MAXIMA	79.00
uo115111B090010	Sillas de aluminio con brazos MAXIMA	79.00
uo115111B090011	Sillas de aluminio con brazos MAXIMA	79.00
uo115111B090012	Sillas de aluminio con brazos MAXIMA	79.00
uo115111B090013	Sillas de aluminio con brazos MAXIMA	79.00
uo115111B090014	Sillas de aluminio con brazos MAXIMA	79.00
uo115111B090015	Sillas de aluminio con brazos MAXIMA	79.00
uo115111B090016	Sillas de aluminio con brazos MAXIMA	79.00
uo115111B090017	Sillas de aluminio con brazos MAXIMA	79.00
uo115111B090018	Sillas de aluminio con brazos MAXIMA	79.00
uo115111B090019	Sillas de aluminio con brazos MAXIMA	79.00
uo115111B090020	Sillas de aluminio con brazos MAXIMA	79.00
uo115111B090021	Sillas de aluminio con brazos MAXIMA	79.00

**Cuenta Pública 2019**  
**Relación de Bienes Muebles que integran el Patrimonio**  
**Al 31 de Marzo de 2019**  
**(pesos)**

**Ente Público: UNIVERSIDAD DE ORIENTE**

Código	Descripción del Bien Mueble	Valor en libros
uo115111B090022	Sillas de aluminio con brazos MAXIMA	79.00
uo115111B090023	Sillas de aluminio con brazos MAXIMA	79.00
uo115111B090024	Sillas de aluminio con brazos MAXIMA	79.00
uo115111B090025	Sillas de aluminio con brazos MAXIMA	79.00
uo115111B090026	Sillas de aluminio con brazos MAXIMA	79.00
uo115111B090027	Sillas de aluminio con brazos MAXIMA	79.00
uo115111B090028	Sillas de aluminio con brazos MAXIMA	79.00
uo115111B090029	Sillas de aluminio con brazos MAXIMA	79.00
uo115111B090030	Sillas de aluminio con brazos MAXIMA	79.00
uo115111B100001	Silla de aluminio Periquera	123.00
uo115111B100002	Silla de aluminio Periquera	123.00
uo115111B100003	Silla de aluminio Periquera	123.00
uo115111B100004	Silla de aluminio Periquera	123.00
uo115111B100005	Silla de aluminio Periquera	123.00
uo115111B100006	Silla de aluminio Periquera	123.00
uo115111A100001	Mesa de aluminio redonda de 0.60mt (JL -59)	119.00
uo115111A100002	Mesa de aluminio redonda de 0.60mt (JL -59)	119.00
uo115111A100003	Mesa de aluminio redonda de 0.60mt (JL -59)	119.00
uo115111A100004	Mesa de aluminio redonda de 0.60mt (JL -59)	119.00
uo115111A100005	Mesa de aluminio redonda de 0.60mt (JL -59)	119.00
uo115111A100006	Mesa de aluminio redonda de 0.60mt (JL -59)	119.00
uo115111A100007	Mesa de aluminio redonda de 0.60mt (JL -59)	119.00
uo115111A100008	Mesa de aluminio redonda de 0.60mt (JL -59)	119.00
uo115111A100009	Mesa de aluminio redonda de 0.60mt (JL -59)	119.00
uo115111A100010	Mesa de aluminio redonda de 0.60mt (JL -59)	119.00
uo1151910010001	Lavamanos de pedestal para montar a pared, de acero inoxidable, medidas de la tarja, 47cm de frente x 47cm de fondo x 13 cm de alto con respaldo de 10cm. La altura total con pedestal es de 90cm. Incluye sistema de pedal sencillo para agua, grifo cuello de ganso, contra canasta de acero inoxidable.	1,927.48
uo115120B030001	Cajonera Barnizada en color negro de 70 cm X 55 cm de 6 cajoneras.	378.45
uo115211E020010	Reproductor de Blue ray Mca SONY Mad. Bdp-s370	1,818.13
uo115220A010001	Mesa ping pon Mrca. PRO-SERIES Mod. 44110	874.77
uo115220A010002	Mesa ping pon Mrca. PRO-SERIES Mod. 44110	874.77
uo115111C010062	Rack de uso rudo marco de acero mod. UR184884LM6	289.76
uo115111C010063	Rack de uso rudo marco de acero mod. UR184884LM6	289.76
uo115211A010025	Video Proyectores BENO Mod. MP515 2500 LUMENES	1,392.42
uo115111B050096	Silla nova iso y respaldo ergonomico de polipropileno color negro	117.00
uo115111B050097	Silla nova iso y respaldo ergonomico de polipropileno color negro	117.00
uo115111B050098	Silla nova iso y respaldo ergonomico de polipropileno color negro	117.00

**Cuenta Pública 2019**  
**Relación de Bienes Muebles que integran el Patrimonio**  
**Al 31 de Marzo de 2019**  
**(pesos)**

**Ente Público: UNIVERSIDAD DE ORIENTE**

Código	Descripción del Bien Mueble	Valor en libros
uo115111B050099	Silla nova iso y respaldo ergonomico de polipropileno color negro	117.00
uo115111B050100	Silla nova iso y respaldo ergonomico de polipropileno color negro	117.00
uo115111B050101	Silla nova iso y respaldo ergonomico de polipropileno color negro	117.00
uo115111B050102	Silla nova iso y respaldo ergonomico de polipropileno color negro	117.00
uo115111B050103	Silla nova iso y respaldo ergonomico de polipropileno color negro	117.00
uo115111B050104	Silla nova iso y respaldo ergonomico de polipropileno color negro	117.00
uo115111B050105	Silla nova iso y respaldo ergonomico de polipropileno color negro	117.00
uo115111B050106	Silla nova iso y respaldo ergonomico de polipropileno color negro	117.00
uo115111B050107	Silla nova iso y respaldo ergonomico de polipropileno color negro	117.00
uo115111B050108	Silla nova iso y respaldo ergonomico de polipropileno color negro	117.00
uo115111B050109	Silla nova iso y respaldo ergonomico de polipropileno color negro	117.00
uo115111B050110	Silla nova iso y respaldo ergonomico de polipropileno color negro	117.00
uo115111B050111	Silla nova iso y respaldo ergonomico de polipropileno color negro	117.00
uo115111B050112	Silla nova iso y respaldo ergonomico de polipropileno color negro	117.00
uo115111B050113	Silla nova iso y respaldo ergonomico de polipropileno color negro	117.00
uo115111B050114	Silla nova iso y respaldo ergonomico de polipropileno color negro	117.00
uo115111B050115	Silla nova iso y respaldo ergonomico de polipropileno color negro	117.00
uo115111B050116	Silla nova iso y respaldo ergonomico de polipropileno color negro	117.00
uo115111B050117	Silla nova iso y respaldo ergonomico de polipropileno color negro	117.00
uo115111B050118	Silla nova iso y respaldo ergonomico de polipropileno color negro	117.00
uo115111B050119	Silla nova iso y respaldo ergonomico de polipropileno color negro	117.00
uo115111B050120	Silla nova iso y respaldo ergonomico de polipropileno color negro	117.00
uo115111B050121	Silla nova iso y respaldo ergonomico de polipropileno color negro	117.00
uo115111B050122	Silla nova iso y respaldo ergonomico de polipropileno color negro	117.00
uo115111B050123	Silla nova iso y respaldo ergonomico de polipropileno color negro	117.00
uo115111B050124	Silla nova iso y respaldo ergonomico de polipropileno color negro	117.00
uo115111B050125	Silla nova iso y respaldo ergonomico de polipropileno color negro	117.00
uo115211C030010	Grabadora reportera digital Mca: SONY Mod: ICD-PX820	613.33
uo115211C010007	Grabadora de cassette USB y CD MP3. MCA: SONY MOD: CFD-RG880CP	696.00
uo115211C010008	Grabadora de cassette USB y CD MP3. MCA: SONY MOD: CFD-RG880CP	696.00
uo115211C010009	Grabadora de cassette USB y CD MP3. MCA: SONY MOD: CFD-RG880CP	696.00
uo115211J010026	Microfono instrumental vocal Mca.SHURE Mod.KSM32/SL INCLUYE ESTUCHE	2,604.89
uo115211A010026	Video proyectores ViewSonic Mod. PJD7383i tiro corto	3,720.00
uo115211D020006	Mezcladora consola amplificada de 6 canales. Mod.PHONIC 740 Marca PHONIC.(Incluye 2 bocinas de 15" y 1 microfono)	2,605.77
uo115211D020007	Bocina Marca .PHONIC Mod.SE 705 de 15" 2 way speaker color negro.	
uo115211D020008	Bocina Marca. PHONIC Mod.SE 705 de 15" 2 way speaker color negro.	

**Cuenta Pública 2019**  
**Relación de Bienes Muebles que integran el Patrimonio**  
**Al 31 de Marzo de 2019**  
**(pesos)**

**Ente Público: UNIVERSIDAD DE ORIENTE**

Código	Descripción del Bien Mueble	Valor en libros
uo115211E020009	Reproductor Mca.PIONER DVD CD MP3 entrada de USB Mod. DV-302ZKV	230.15
uo115651A030002	Fax Mca. HP Mod. 2140	412.23
uo115111A110001	Mesa de trabajo (color beige)	612.90
uo115111A110002	Mesa de trabajo (color beige)	612.90
uo115111A110003	Mesa de trabajo (color beige)	612.90
uo115111A110004	Mesa de trabajo (color beige)	612.90
uo115111C010064	Estante de trabajo para procesos tecnicos.	1,937.85
uo115111A120001	Mesa para catalogos electronicos(tipo archiveros con cajoneras)	979.02
uo115111A120002	Mesa para catalogos electronicos(tipo archiveros con cajoneras)	979.02
uo115111A120003	Modulo de servicio (media luna)	3,859.44
uo115111A120004	Cubiculos individuales prefabricados para computo.	1,168.59
uo115111A120005	Cubiculos individuales prefabricados para computo.	1,168.59
uo115111A120006	Cubiculos individuales prefabricados para computo.	1,168.59
uo115111A120007	Cubiculos individuales prefabricados para computo.	1,168.59
uo115111A120008	Cubiculos individuales prefabricados para computo.	1,168.59
uo115111A120009	Cubiculos individuales prefabricados para lectura.	1,156.38
uo115111A120010	Cubiculos individuales prefabricados para lectura.	1,156.38
uo115111A120011	Cubiculos individuales prefabricados para lectura.	1,156.38
uo115111A120012	Cubiculos individuales prefabricados para lectura.	1,156.38
uo115111A120013	Cubiculos individuales prefabricados para lectura.	1,156.38
uo115111A120014	Cubiculos individuales prefabricados para lectura.	1,156.38
uo115111A120015	Cubiculos individuales prefabricados para lectura.	1,156.38
uo115111A120016	Cubiculos individuales prefabricados para lectura.	1,156.38
uo115111A120017	Cubiculos individuales prefabricados para lectura.	1,156.38
uo115111A120018	Cubiculos individuales prefabricados para lectura.	1,156.38
uo115111A120019	Cubiculos individuales prefabricados para lectura.	1,156.38
uo115111C010036	Estantes para biblioteca sencillos (anaqueles sencillos)	1,059.75
uo115111C010037	Estantes para biblioteca sencillos (anaqueles sencillos)	1,059.75
uo115111C010038	Estantes para biblioteca sencillos (anaqueles sencillos)	1,059.75
uo115111C010039	Estantes para biblioteca sencillos (anaqueles sencillos)	1,059.75
uo115111C010040	Estantes para biblioteca sencillos (anaqueles sencillos)	1,059.75
uo115111C010041	Estantes para biblioteca sencillos (anaqueles sencillos)	1,059.75
uo115111C010042	Estantes para biblioteca sencillos (anaqueles sencillos)	1,059.75
uo115111C010043	Estantes para biblioteca sencillos (anaqueles sencillos)	1,059.75
uo115111C010044	Estantes para biblioteca sencillos (anaqueles sencillos)	1,059.75
uo115111C010045	Estantes para biblioteca sencillos (anaqueles sencillos)	1,059.75
uo115111C010046	Estantes para biblioteca sencillos (anaqueles sencillos)	1,059.75

**Cuenta Pública 2019**  
**Relación de Bienes Muebles que integran el Patrimonio**  
**Al 31 de Marzo de 2019**  
**(pesos)**

**Ente Público: UNIVERSIDAD DE ORIENTE**

Código	Descripción del Bien Mueble	Valor en libros
uo115111C010047	Estantes para biblioteca dobles (anaqueles dobles)	1,747.30
uo115111C010048	Estantes para biblioteca dobles (anaqueles dobles)	1,747.30
uo115111C010049	Estantes para biblioteca dobles (anaqueles dobles)	1,747.30
uo115111C010050	Estantes para biblioteca dobles (anaqueles dobles)	1,747.30
uo115111C010051	Estantes para biblioteca dobles (anaqueles dobles)	1,747.30
uo115111C010052	Estantes para biblioteca dobles (anaqueles dobles)	1,747.30
uo115111C010053	Estantes para biblioteca dobles (anaqueles dobles)	1,747.30
uo115111C010054	Estantes para biblioteca dobles (anaqueles dobles)	1,747.30
uo115111C010055	Estantes para biblioteca dobles (anaqueles dobles)	1,747.30
uo115111C010056	Estantes para biblioteca dobles (anaqueles dobles)	1,747.30
uo115111C010057	Estantes para biblioteca dobles (anaqueles dobles)	1,747.30
uo115111C010058	Estantes para biblioteca dobles (anaqueles dobles)	1,747.30
uo115111C010059	Estantes para biblioteca dobles (anaqueles dobles)	1,747.30
uo115111C010060	Estantes para biblioteca para DVD O CD (Exhividor )	973.73
uo115111C010061	Exhividor doble con panel	1,335.12
uo115111B050126	Sillas de visita (Acoginados color negro)	163.02
uo115111B050127	Sillas de visita (Acoginados color negro)	163.02
uo115111B050128	Sillas de visita (Acoginados color negro)	163.02
uo115111B050129	Sillas de visita (Acoginados color negro)	163.02
uo115111B050130	Sillas de visita (Acoginados color negro)	163.02
uo115111B050131	Sillas de visita (Acoginados color negro)	163.02
uo115111B050132	Sillas de visita (Acoginados color negro)	163.02
uo115111B050133	Sillas de visita (Acoginados color negro)	163.02
uo115111B050134	Sillas de visita (Acoginados color negro)	163.02
uo115111B050135	Sillas de visita (Acoginados color negro)	163.02
uo115111B050136	Sillas de visita (Acoginados color negro)	163.02
uo115111B050137	Sillas de visita (Acoginados color negro)	163.02
uo115111B050138	Sillas de visita (Acoginados color negro)	163.02
uo115111B050139	Sillas de visita (Acoginados color negro)	163.02
uo115111B050140	Sillas de visita (Acoginados color negro)	163.02
uo115111B050141	Sillas de visita (Acoginados color negro)	163.02
uo115111B050142	Sillas de visita (Acoginados color negro)	163.02
uo115111B050143	Sillas de visita (Acoginados color negro)	163.02
uo115111B050144	Sillas de visita (Acoginados color negro)	163.02
uo115111B050145	Sillas de visita (Acoginados color negro)	163.02
uo115111B050146	Sillas de visita (Acoginados color negro)	163.02
uo115111B050147	Sillas de visita (Acoginados color negro)	163.02

**Cuenta Pública 2019**  
**Relación de Bienes Muebles que integran el Patrimonio**  
**Al 31 de Marzo de 2019**  
**(pesos)**

**Ente Público: UNIVERSIDAD DE ORIENTE**

Código	Descripción del Bien Mueble	Valor en libros
uo115111B050148	Sillas de visita (Acoginados color negro)	163.02
uo115111B050149	Sillas de visita (Acoginados color negro)	163.02
uo115111B050150	Sillas de visita (Acoginados color negro)	163.02
uo115111B050151	Sillas de visita (Acoginados color negro)	163.02
uo115111B050152	Sillas de visita (Acoginados color negro)	163.02
uo115111B050153	Sillas de visita (Acoginados color negro)	163.02
uo115111B050154	Sillas de visita (Acoginados color negro)	163.02
uo115111B050155	Sillas de visita (Acoginados color negro)	163.02
uo115111B050156	Sillas de visita (Acoginados color negro)	163.02
uo115111B050157	Sillas de visita (Acoginados color negro)	163.02
uo115111B050158	Sillas de visita (Acoginados color negro)	163.02
uo115111B050159	Sillas de visita (Acoginados color negro)	163.02
uo115111B050160	Sillas de visita (Acoginados color negro)	163.02
uo115111B050161	Sillas de visita (Acoginados color negro)	163.02
uo115111B050162	Sillas de visita (Acoginados color negro)	163.02
uo115111B050163	Sillas de visita (Acoginados color negro)	163.02
uo115111B050164	Sillas de visita (Acoginados color negro)	163.02
uo115111B050165	Sillas de visita (Acoginados color negro)	163.02
uo115111B050166	Sillas de visita (Acoginados color negro)	163.02
uo115111B050167	Sillas de visita (Acoginados color negro)	163.02
uo115111B050168	Sillas de visita (Acoginados color negro)	163.02
uo115111B050169	Sillas de visita (Acoginados color negro)	163.02
uo115111B050170	Sillas de visita (Acoginados color negro)	163.02
uo115111H010003	Carro transportador	1,171.38
uo115111H010004	Carro transportador	1,171.38
uo115640A010021	Aire acondicionado Mod. Minisplit serie S Mca.LG de 36000 Btu. Con Evaporador Serie: 912KAED00604	4,180.00
uo115191E010008	Congelador FRIGIDAIRE Mod. FFC0923DW8 color blanco	1,980.00
uo125640A010022	Aire acondicionado Minisplit Mca.LG de 36000 Btu. Evaporador LG	5,010.00
uo125211A010027	Video proyector Marc.INFOCUS Mod.IN114 DLP3D2700 Lum XGA color negra (incluye control).	2,401.67
uo125211A010028	Video proyector Marc.INFOCUS Mod.IN114 DLP3D2700 Lum XGA color negra (incluye control).	2,401.67
uo125211A010029	Video proyector Marc.INFOCUS Mod.IN114 DLP3D2700 Lum XGA color negra (incluye control).	2,401.67
uo125211A010030	Video proyector Marc.INFOCUS Mod.IN114 DLP3D2700 Lum XGA color negra (incluye control).	2,401.67
uo125211A010031	Video proyector Marc.INFOCUS Mod.IN114 DLP3D2700 Lum XGA color negra (incluye control).	2,401.67
uo125111E010022	Pizarron blanco magnetico de 90 x 3.00 mts Mca: LEPISUR	1,057.05
uo125111E010023	Pizarron blanco magnetico de 90 x 3.00 mts Mca: LEPISUR	1,057.05
uo065191A010001	Ventilador de Pedestal Blanco.	
uo065211A010001	Video Proyector HP 1600 LUMS MCA: HP MOD: vp6311	

**Cuenta Pública 2019**  
**Relación de Bienes Muebles que integran el Patrimonio**  
**Al 31 de Marzo de 2019**  
**(pesos)**

**Ente Público: UNIVERSIDAD DE ORIENTE**

Código	Descripción del Bien Mueble	Valor en libros
uo065151B010001	No Break MCA. KOBLEZ MOD. 5508-1	
uo065151B010002	No Break 55011 CA	
uo065111C010001	Estante Milan 5 Entrepaños DET04-A16	
uo065111C010002	Estante Milan 5 Entrepaños DET04-A16	
uo065111C010003	Estante Milan 5 Entrepaños DET04-A16	
uo065111A010001	Mesas multiusos color grafito. Med. 120x.61x.70.	
uo065111A010002	Mesas multiusos color grafito. Med. 120x.61x.70.	
uo065111A010003	Mesas multiusos color grafito. Med. 120x.61x.70.	
uo065111A010004	Mesas multiusos color grafito. Med. 120x.61x.70.	
uo065111A010005	Mesas multiusos color grafito. Med. 120x.61x.70.	
uo065111A010006	Mesas multiusos color grafito. Med. 120x.61x.70.	
uo065111A010007	Mesas multiusos color grafito. Med. 120x.61x.70.	
uo065111A010008	Mesas multiusos color grafito. Med. 120x.61x.70.	
uo065111B010001	Silla Secretarial D trabajo T/Onix	
uo065111B010002	Silla Secretarial D trabajo T/Onix	
uo065111B010003	Silla Secretarial D trabajo T/Onix	
	SILLA SECRET D TRABAJO T/ONIX C/BRAZOS	
	SILLA SECRET D TRABAJO T/ONIX C/BRAZOS	
	SILLA SECRET D TRABAJO T/ONIX C/BRAZOS	
uo065111B010004	Silla Secretarial D trabajo T/Onix	
uo065111B010005	Silla Secretarial D trabajo T/Onix	
uo065111B010006	Silla Secretarial D trabajo T/Onix	
uo065111B010007	Silla Secretarial De Trabajo T/Onix C/ Descansabrazos	
uo065111B010008	Silla Secretarial De Trabajo T/Onix C/ Descansabrazos	
uo065111B010009	Silla Secretarial De Trabajo T/Onix C/ Descansabrazos	
uo065651A010003	Radio MCA: MOTOROLA MOD: T6500	
uo065651A010004	Radio MCA: MOTOROLA MOD: T6500	
uo065151B010003	No Break MOD: Omnismart 500 MCA:Tripp Lite	
uo065151B010004	No Break MOD: Omnismart 500 MCA:Tripp Lite	
uo065111D010001	Archivero Metalico 4 Gavetas Negro de 46.3 X 70 X 135.4	
uo065111D010002	Archivero Metalico 4 Gavetas Negro de 46.3 X 70 X 135.4	
uo065111D010003	Archivero Metalico 4 Gavetas Negro de 46.3 X 70 X 135.4	
uo065111D010004	Archivero Metalico 4 Gavetas Negro de 46.3 X 70 X 135.4	
uo065111D010005	Archivero Metalico 4 Gavetas Negro de 46.3 X 70 X 135.4	
uo065651A010001	Radio MCA: MOTOROLA MOD: T6500	
uo065651A010002	Radio MCA: MOTOROLA MOD: T6500	
uo065651A020001	Telefono Celular Motorola Mod. C139	

**Cuenta Pública 2019**  
**Relación de Bienes Muebles que integran el Patrimonio**  
**Al 31 de Marzo de 2019**  
**(pesos)**

**Ente Público: UNIVERSIDAD DE ORIENTE**

Código	Descripción del Bien Mueble	Valor en libros
uo065651A020002	Telefono Celular Motorola Mod. C139	
uo065651A020003	Telefono Celular Motorola Mod. C139	
uo065651A020004	Telefono Celular Motorola Mod. C139	
uo065211C010001	Grabadora de cassette y CD. MCA: SONY MOD: ZS-H20CP.	
uo065191B010001	Maquina de Escribir ETP510/1	
uo065651A030001	Fax Sharp Papel Bond Up115	
uo065151B010005	No Break ATRM500 TRIPPLITE INT. OFF 500	
uo065151B010006	No Break ATRM500 TRIPPLITE INT. OFF 500	
uo065151B010007	No Break ATRM500 TRIPPLITE INT. OFF 500	
uo065151B010008	No Break ATRM500 TRIPPLITE INT. OFF 500	
uo065151B010009	No Break ATRM500 TRIPPLITE INT. OFF 500	
uo065151B010010	No Break ATRM500 TRIPPLITE INT. OFF 500	
uo065151B010011	No Break ATRM500 TRIPPLITE INT. OFF 500	
uo065151B010012	No Break ATRM500 TRIPPLITE INT. OFF 500	
uo065151B010013	No Break ATRM500 TRIPPLITE INT. OFF 500	
uo065151B010014	No Break ATRM500 TRIPPLITE INT. OFF 500	
uo065151B010015	No Break ATRM500 TRIPPLITE INT. OFF 500	
uo065151B010016	No Break ATRM500 TRIPPLITE INT. OFF 500	
uo065151B010017	No Break ATRM500 TRIPPLITE INT. OFF 500	
uo065151B010018	No Break ATRM500 TRIPPLITE INT. OFF 500	
uo065151B010019	No Break ATRM500 TRIPPLITE INT. OFF 500	
uo065111C010004	Estante rudo	
uo065111A010009	Mesas multiusos color grafito. Med. 120x.61x.70.	
uo065111A010010	Mesas multiusos color grafito. Med. 120x.61x.70.	
uo065111A010011	Mesas multiusos grafito - negro. Med. 120x.61x.70. mts.	
uo065111A010012	Mesas multiusos grafito - negro. Med. 120x.61x.70. mts.	
uo065111A010013	Mesas multiusos grafito - negro. Med. 120x.61x.70. mts.	
uo065111A010014	Mesas multiusos grafito - negro. Med. 120x.61x.70. mts.	
uo065211A010002	Video proyector box light MOD: BEACON DE 2200 ansi lumens	
uo065191C010001	Engargoladora MCA:GBC MOD:KOMBO 450	
uo075211A010003	Video Proyector MCA: INFOCUS LP600 - G.	
uo075111A020001	Mesa Persona Plegable Blanco	
uo075191D010001	Maquina para Pasta Manual CONT. 10 Pza's MCA. IMPERIA. MOD.	
uo075191D010002	Maquina para Pasta Manual CONT. 10 Pza's MCA. IMPERIA. MOD.	
uo075191D020001	Bascula Electrica Cap. 3 Kg. MCA. SATRUE. MOD. SWL - 5	
uo075111D010006	Archivero Metalico 4 Gavetas Negro de 46.3 X 70 X 135.4	
uo075230A010001	Camara fotografica. MCA: Panasonic. MOD: DMC - FZ7 Con Memoria 256 MB. Cargador, Cable, Estuche.	

**Cuenta Pública 2019**  
**Relación de Bienes Muebles que integran el Patrimonio**  
**Al 31 de Marzo de 2019**  
**(pesos)**

**Ente Público: UNIVERSIDAD DE ORIENTE**

Código	Descripción del Bien Mueble	Valor en libros
uo075191E010001	Congelador Domestico Blanco MCA, General Electric. MOD. CONGELADOR MOD. FCM7DMWH	
uo075191F010001	Gabinete de dos Puertas metalico Color Beige.	
uo075191G010001	Trituradora MCA:FELLOWES, MOD. P5+	
uo075191G010002	Trituradora MCA:FELLOWES, MOD. P5+	
uo085111B100001	BUTACA CON PALETA ABATIBLE	
uo085111B100002	BUTACA CON PALETA ABATIBLE	
uo085111B100003	BUTACA CON PALETA ABATIBLE	
uo085111B100004	BUTACA CON PALETA ABATIBLE	
uo085111B100005	BUTACA CON PALETA ABATIBLE	
uo085111B100006	BUTACA CON PALETA ABATIBLE	
uo085111B100007	BUTACA CON PALETA ABATIBLE	
uo085111B100008	BUTACA CON PALETA ABATIBLE	
uo085111B100009	BUTACA CON PALETA ABATIBLE	
uo085111B100010	BUTACA CON PALETA ABATIBLE	
uo085111B100011	BUTACA CON PALETA ABATIBLE	
uo085111B100012	BUTACA CON PALETA ABATIBLE	
uo085111B100013	BUTACA CON PALETA ABATIBLE	
uo085111B100014	BUTACA CON PALETA ABATIBLE	
uo085111B100015	BUTACA CON PALETA ABATIBLE	
uo085111B100016	BUTACA CON PALETA ABATIBLE	
uo085111B100017	BUTACA CON PALETA ABATIBLE	
uo085111B100018	BUTACA CON PALETA ABATIBLE	
uo085111B100019	BUTACA CON PALETA ABATIBLE	
uo085111B100020	BUTACA CON PALETA ABATIBLE	
uo085111B100021	BUTACA CON PALETA ABATIBLE	
uo085111B100022	BUTACA CON PALETA ABATIBLE	
uo085111B100023	BUTACA CON PALETA ABATIBLE	
uo085111B100024	BUTACA CON PALETA ABATIBLE	
uo085111B100025	BUTACA CON PALETA ABATIBLE	
uo085111B100026	BUTACA CON PALETA ABATIBLE	
uo085111B100027	BUTACA CON PALETA ABATIBLE	
uo085111B100028	BUTACA CON PALETA ABATIBLE	
uo085111B100029	BUTACA CON PALETA ABATIBLE	
uo085111B100030	BUTACA CON PALETA ABATIBLE	
uo085111B100031	BUTACA CON PALETA ABATIBLE	
uo085111B100032	BUTACA CON PALETA ABATIBLE	
uo085111B100033	BUTACA CON PALETA ABATIBLE	

**Cuenta Pública 2019**  
**Relación de Bienes Muebles que integran el Patrimonio**  
**Al 31 de Marzo de 2019**  
**(pesos)**

**Ente Público: UNIVERSIDAD DE ORIENTE**

Código	Descripción del Bien Mueble	Valor en libros
uo085111B100034	BUTACA CON PALETA ABATIBLE	
uo085111B100035	BUTACA CON PALETA ABATIBLE	
uo085111B100036	BUTACA CON PALETA ABATIBLE	
uo085111B100037	BUTACA CON PALETA ABATIBLE	
uo085111B100038	BUTACA CON PALETA ABATIBLE	
uo085111B100039	BUTACA CON PALETA ABATIBLE	
uo085111B100040	BUTACA CON PALETA ABATIBLE	
uo085111B100041	BUTACA CON PALETA ABATIBLE	
uo085111B100042	BUTACA CON PALETA ABATIBLE	
uo085111B100043	BUTACA CON PALETA ABATIBLE	
uo085111B100044	BUTACA CON PALETA ABATIBLE	
uo085111B100045	BUTACA CON PALETA ABATIBLE	
uo085111B100046	BUTACA CON PALETA ABATIBLE	
uo085111B100047	BUTACA CON PALETA ABATIBLE	
uo085111B100048	BUTACA CON PALETA ABATIBLE	
uo085111B100049	BUTACA CON PALETA ABATIBLE	
uo085111B100050	BUTACA CON PALETA ABATIBLE	
uo085111B100051	BUTACA CON PALETA ABATIBLE	
uo085111B100052	BUTACA CON PALETA ABATIBLE	
uo085111B100053	BUTACA CON PALETA ABATIBLE	
uo085111B100054	BUTACA CON PALETA ABATIBLE	
uo085111B100055	BUTACA CON PALETA ABATIBLE	
uo085111B100056	BUTACA CON PALETA ABATIBLE	
uo085111B100057	BUTACA CON PALETA ABATIBLE	
uo085111B100058	BUTACA CON PALETA ABATIBLE	
uo085111B100059	BUTACA CON PALETA ABATIBLE	
uo085111B100060	BUTACA CON PALETA ABATIBLE	
uo085111B100061	BUTACA CON PALETA ABATIBLE	
uo085111B100062	BUTACA CON PALETA ABATIBLE	
uo085111B100063	BUTACA CON PALETA ABATIBLE	
uo085111B100064	BUTACA CON PALETA ABATIBLE	
uo085111B100065	BUTACA CON PALETA ABATIBLE	
uo085111B100066	BUTACA CON PALETA ABATIBLE	
uo085111B100067	BUTACA CON PALETA ABATIBLE	
uo085111B100068	BUTACA CON PALETA ABATIBLE	
uo085111B100069	BUTACA CON PALETA ABATIBLE	
uo085111B100070	BUTACA CON PALETA ABATIBLE	

**Cuenta Pública 2019**  
**Relación de Bienes Muebles que integran el Patrimonio**  
**Al 31 de Marzo de 2019**  
**(pesos)**

**Ente Público: UNIVERSIDAD DE ORIENTE**

Código	Descripción del Bien Mueble	Valor en libros
uo085111B100071	BUTACA CON PALETA ABATIBLE	
uo085111B100072	BUTACA CON PALETA ABATIBLE	
uo085111B100073	BUTACA CON PALETA ABATIBLE	
uo085111B100074	BUTACA CON PALETA ABATIBLE	
uo085111B100075	BUTACA CON PALETA ABATIBLE	
uo085111B100076	BUTACA CON PALETA ABATIBLE	
uo085111B100077	BUTACA CON PALETA ABATIBLE	
uo085111B100078	BUTACA CON PALETA ABATIBLE	
uo085111B100079	BUTACA CON PALETA ABATIBLE	
uo085111B100080	BUTACA CON PALETA ABATIBLE	
uo085111B100081	BUTACA CON PALETA ABATIBLE	
uo085111B100082	BUTACA CON PALETA ABATIBLE	
uo085111B100083	BUTACA CON PALETA ABATIBLE	
uo085111B100084	BUTACA CON PALETA ABATIBLE	
uo085111B100085	BUTACA CON PALETA ABATIBLE	
uo085111B100086	BUTACA CON PALETA ABATIBLE	
uo085111B100087	BUTACA CON PALETA ABATIBLE	
uo085111B100088	BUTACA CON PALETA ABATIBLE	
uo085111B100089	BUTACA CON PALETA ABATIBLE	
uo085111B100090	BUTACA CON PALETA ABATIBLE	
uo085111B100091	BUTACA CON PALETA ABATIBLE	
uo085111B100092	BUTACA CON PALETA ABATIBLE	
uo085111B100093	BUTACA CON PALETA ABATIBLE	
uo085111B100094	BUTACA CON PALETA ABATIBLE	
uo085111B100095	BUTACA CON PALETA ABATIBLE	
uo085111B100096	BUTACA CON PALETA ABATIBLE	
uo085111B100097	BUTACA CON PALETA ABATIBLE	
uo085111B100098	BUTACA CON PALETA ABATIBLE	
uo085111B100099	BUTACA CON PALETA ABATIBLE	
uo085111B100100	BUTACA CON PALETA ABATIBLE	
uo085111B100101	BUTACA CON PALETA ABATIBLE	
uo085111B100102	BUTACA CON PALETA ABATIBLE	
uo085111B100103	BUTACA CON PALETA ABATIBLE	
uo085111B100104	BUTACA CON PALETA ABATIBLE	
uo085111B100105	BUTACA CON PALETA ABATIBLE	
uo085111B100106	BUTACA CON PALETA ABATIBLE	
uo085111B100107	BUTACA CON PALETA ABATIBLE	

**Cuenta Pública 2019**  
**Relación de Bienes Muebles que integran el Patrimonio**  
**Al 31 de Marzo de 2019**  
**(pesos)**

**Ente Público: UNIVERSIDAD DE ORIENTE**

Código	Descripción del Bien Mueble	Valor en libros
uo085111B100108	BUTACA CON PALETA ABATIBLE	
uo085111B100109	BUTACA CON PALETA ABATIBLE	
uo085111B100110	BUTACA CON PALETA ABATIBLE	
uo085111B100111	BUTACA CON PALETA ABATIBLE	
uo085111B100112	BUTACA CON PALETA ABATIBLE	
uo085111B100113	BUTACA CON PALETA ABATIBLE	
uo085111B100114	BUTACA CON PALETA ABATIBLE	
uo085111B100115	BUTACA CON PALETA ABATIBLE	
uo085111B100116	BUTACA CON PALETA ABATIBLE	
uo085111B100117	BUTACA CON PALETA ABATIBLE	
uo085111B100118	BUTACA CON PALETA ABATIBLE	
uo085111B100119	BUTACA CON PALETA ABATIBLE	
uo085111B100120	BUTACA CON PALETA ABATIBLE	
uo085111B100121	BUTACA CON PALETA ABATIBLE	
uo085111B100122	BUTACA CON PALETA ABATIBLE	
uo085111B100123	BUTACA CON PALETA ABATIBLE	
uo085111B100124	BUTACA CON PALETA ABATIBLE	
uo085111B100125	BUTACA CON PALETA ABATIBLE	
uo085111B100126	BUTACA CON PALETA ABATIBLE	
uo085111B100127	BUTACA CON PALETA ABATIBLE	
uo085111B100128	BUTACA CON PALETA ABATIBLE	
uo085111B100129	BUTACA CON PALETA ABATIBLE	
uo085111B100130	BUTACA CON PALETA ABATIBLE	
uo085111B100131	BUTACA CON PALETA ABATIBLE	
uo085111B100132	BUTACA CON PALETA ABATIBLE	
uo085111B100133	BUTACA CON PALETA ABATIBLE	
uo085111B100134	BUTACA CON PALETA ABATIBLE	
uo085111B100135	BUTACA CON PALETA ABATIBLE	
uo085111B100136	BUTACA CON PALETA ABATIBLE	
uo085111B100137	BUTACA CON PALETA ABATIBLE	
uo085111B100138	BUTACA CON PALETA ABATIBLE	
uo085111B100139	BUTACA CON PALETA ABATIBLE	
uo085111B100140	BUTACA CON PALETA ABATIBLE	
uo085111B100141	BUTACA CON PALETA ABATIBLE	
uo085111B100142	BUTACA CON PALETA ABATIBLE	
uo085111B100143	BUTACA CON PALETA ABATIBLE	
uo085111B100144	BUTACA CON PALETA ABATIBLE	

**Cuenta Pública 2019**  
**Relación de Bienes Muebles que integran el Patrimonio**  
**Al 31 de Marzo de 2019**  
**(pesos)**

**Ente Público: UNIVERSIDAD DE ORIENTE**

Código	Descripción del Bien Mueble	Valor en libros
uo085111B100145	BUTACA CON PALETA ABATIBLE	
uo085111B100146	BUTACA CON PALETA ABATIBLE	
uo085111B100147	BUTACA CON PALETA ABATIBLE	
uo085111B100148	BUTACA CON PALETA ABATIBLE	
uo085111B100149	BUTACA CON PALETA ABATIBLE	
uo085111B100150	BUTACA CON PALETA ABATIBLE	
uo085111B100151	BUTACA CON PALETA ABATIBLE	
uo085111B100152	BUTACA CON PALETA ABATIBLE	
uo085111B100153	BUTACA CON PALETA ABATIBLE	
uo085111B100154	BUTACA CON PALETA ABATIBLE	
uo085111B100155	BUTACA CON PALETA ABATIBLE	
uo085111B100156	BUTACA CON PALETA ABATIBLE	
uo085111B100157	BUTACA CON PALETA ABATIBLE	
uo085111B100158	BUTACA CON PALETA ABATIBLE	
uo085111B100159	BUTACA CON PALETA ABATIBLE	
uo085111B100160	BUTACA CON PALETA ABATIBLE	
uo085111B100161	BUTACA CON PALETA ABATIBLE	
uo085111B100162	BUTACA CON PALETA ABATIBLE	
uo085111B100163	BUTACA CON PALETA ABATIBLE	
uo085111B100164	BUTACA CON PALETA ABATIBLE	
uo085111B100165	BUTACA CON PALETA ABATIBLE	
uo085111B100166	BUTACA CON PALETA ABATIBLE	
uo085111B100167	BUTACA CON PALETA ABATIBLE	
uo085111B100168	BUTACA CON PALETA ABATIBLE	
uo085111B100169	BUTACA CON PALETA ABATIBLE	
uo085111B100170	BUTACA CON PALETA ABATIBLE	
uo085111B100171	BUTACA CON PALETA ABATIBLE	
uo085111B100172	BUTACA CON PALETA ABATIBLE	
uo085111B100173	BUTACA CON PALETA ABATIBLE	
uo085111B100174	BUTACA CON PALETA ABATIBLE	
uo085111B100175	BUTACA CON PALETA ABATIBLE	
uo085111B100176	BUTACA CON PALETA ABATIBLE	
uo085111B100177	BUTACA CON PALETA ABATIBLE	
uo085111B100178	BUTACA CON PALETA ABATIBLE	
uo085111B100179	BUTACA CON PALETA ABATIBLE	
uo085111B100180	BUTACA CON PALETA ABATIBLE	
uo085111B100181	BUTACA CON PALETA ABATIBLE	

**Cuenta Pública 2019**  
**Relación de Bienes Muebles que integran el Patrimonio**  
**Al 31 de Marzo de 2019**  
**(pesos)**

**Ente Público: UNIVERSIDAD DE ORIENTE**

Código	Descripción del Bien Mueble	Valor en libros
uo085111B100182	BUTACA CON PALETA ABATIBLE	
uo085111B100183	BUTACA CON PALETA ABATIBLE	
uo085111B100184	BUTACA CON PALETA ABATIBLE	
uo085111B100185	BUTACA CON PALETA ABATIBLE	
uo085111B100186	BUTACA CON PALETA ABATIBLE	
uo085111B100187	BUTACA CON PALETA ABATIBLE	
uo085111B100188	BUTACA CON PALETA ABATIBLE	
uo085111B100189	BUTACA CON PALETA ABATIBLE	
uo085111B100190	BUTACA CON PALETA ABATIBLE	
uo085111B100191	BUTACA CON PALETA ABATIBLE	
uo085111B100192	BUTACA CON PALETA ABATIBLE	
uo085111B100193	BUTACA CON PALETA ABATIBLE	
uo085111B100194	BUTACA CON PALETA ABATIBLE	
uo085111B100195	BUTACA CON PALETA ABATIBLE	
uo085111B100196	BUTACA CON PALETA ABATIBLE	
uo085111B100197	BUTACA CON PALETA ABATIBLE	
uo085111B100198	BUTACA CON PALETA ABATIBLE	
uo085111B100199	BUTACA CON PALETA ABATIBLE	
uo085111B100200	BUTACA CON PALETA ABATIBLE	
uo085111B100201	BUTACA CON PALETA ABATIBLE	
uo085111B100202	BUTACA CON PALETA ABATIBLE	
uo085111B100203	BUTACA CON PALETA ABATIBLE	
uo085230B010001	Video Filmadora con disco duro interno Mca:SONY Mod: DCR-SR82	
uo085211C030001	Grabadora reportera digital Mca: SONY Mod: ICD-8500	
uo085211C030002	Grabadora reportera digital Mca: SONY Mod: ICD-8500	
uo085211H010001	Televisor de 29" pantalla plana slim fit Mca: LG Mod: 29FX5BK	
uo085111E010001	Pizarron blanco para plumon grande de 0.900 x 3.00 mts Mca: LEPISUR Mod: PBPG	
uo085111E010002	Pizarron blanco para plumon grande de 0.900 x 3.00 mts Mca: LEPISUR Mod: PBPG	
uo085111E010003	Pizarron blanco para plumon grande de 0.900 x 3.00 mts Mca: LEPISUR Mod: PBPG	
uo085111E010004	Pizarron blanco para plumon grande de 0.900 x 3.00 mts Mca: LEPISUR Mod: PBPG	
uo085111E010005	Pizarron blanco para plumon grande de 0.900 x 3.00 mts Mca: LEPISUR Mod: PBPG	
uo085111E010006	Pizarron blanco para plumon grande de 0.900 x 3.00 mts Mca: LEPISUR Mod: PBPG	
uo085111E010007	Pizarron blanco para plumon grande de 0.900 x 3.00 mts Mca: LEPISUR Mod: PBPG	
uo085111E010008	Pizarron blanco para plumon grande de 0.900 x 3.00 mts Mca: LEPISUR Mod: PBPG	
uo085111E010009	Pizarron blanco para plumon grande de 0.900 x 3.00 mts Mca: LEPISUR Mod: PBPG	
uo085111E010010	Pizarron blanco para plumon grande de 0.900 x 3.00 mts Mca: LEPISUR Mod: PBPG	
uo085111E010011	Pizarron blanco para plumon grande de 0.900 x 3.00 mts Mca: LEPISUR Mod: PBPG	

**Cuenta Pública 2019**  
**Relación de Bienes Muebles que integran el Patrimonio**  
**Al 31 de Marzo de 2019**  
**(pesos)**

**Ente Público: UNIVERSIDAD DE ORIENTE**

Código	Descripción del Bien Mueble	Valor en libros
uo085111E010012	Pizarron blanco para plumon grande de 0.900 x 3.00 mts Mca: LEPISUR Mod: PBPG	
uo085111E010013	Pizarron blanco para plumon grande de 0.900 x 3.00 mts Mca: LEPISUR Mod: PBPG	
uo085111E010014	Pizarron blanco para plumon grande de 0.900 x 3.00 mts Mca: LEPISUR Mod: PBPG	
uo085111E010015	Pizarron blanco para plumon grande de 0.900 x 3.00 mts Mca: LEPISUR Mod: PBPG	
uo085111E010016	Pizarron blanco para plumon grande de 0.900 x 3.00 mts Mca: LEPISUR Mod: PBPG	
uo085111E010017	Pizarron blanco para plumon grande de 0.900 x 3.00 mts Mca: LEPISUR Mod: PBPG	
uo085211D010001	Amplificador 1200 watts Mca: Peavey Mod: Av 1500	
uo085211D010002	Amplificador 1200 watts Mca: Peavey Mod: Av 1500	
uo085211D010003	Amplificador 1200 watts Mca: Peavey Mod: Av 1500	
uo085111B090001	Silla Apilable Tipo CAPFCE	
uo085111B090002	Silla Apilable Tipo CAPFCE	
uo085111B090003	Silla Apilable Tipo CAPFCE	
uo085111B090004	Silla Apilable Tipo CAPFCE	
uo085111B090005	Silla Apilable Tipo CAPFCE	
uo085111B090006	Silla Apilable Tipo CAPFCE	
uo085111B090007	Silla Apilable Tipo CAPFCE	
uo085111B090008	Silla Apilable Tipo CAPFCE	
uo085111B090009	Silla Apilable Tipo CAPFCE	
uo085111B090010	Silla Apilable Tipo CAPFCE	
uo085111B090011	Silla Apilable Tipo CAPFCE	
uo085111B090012	Silla Apilable Tipo CAPFCE	
uo085111B090013	Silla Apilable Tipo CAPFCE	
uo085111B090014	Silla Apilable Tipo CAPFCE	
uo085111B090015	Silla Apilable Tipo CAPFCE	
uo085111B090016	Silla Apilable Tipo CAPFCE	
uo085111B090017	Silla Apilable Tipo CAPFCE	
uo085111B090018	Silla Apilable Tipo CAPFCE	
uo085111B090019	Silla Apilable Tipo CAPFCE	
uo085111B090020	Silla Apilable Tipo CAPFCE	
uo085111B090021	Silla Apilable Tipo CAPFCE	
uo085111B090022	Silla Apilable Tipo CAPFCE	
uo085111B090023	Silla Apilable Tipo CAPFCE	
uo085111B090024	Silla Apilable Tipo CAPFCE	
uo085111B090025	Silla Apilable Tipo CAPFCE	
uo085111B090026	Silla Apilable Tipo CAPFCE	
uo085111B090027	Silla Apilable Tipo CAPFCE	
uo085111B090028	Silla Apilable Tipo CAPFCE	

**Cuenta Pública 2019**  
**Relación de Bienes Muebles que integran el Patrimonio**  
**Al 31 de Marzo de 2019**  
**(pesos)**

**Ente Público: UNIVERSIDAD DE ORIENTE**

Código	Descripción del Bien Mueble	Valor en libros
uo085111B090029	Silla Apilable Tipo CAPFCE	
uo085111B090030	Silla Apilable Tipo CAPFCE	
uo085111B090031	Silla Apilable Tipo CAPFCE	
uo085111B090032	Silla Apilable Tipo CAPFCE	
uo085111B090033	Silla Apilable Tipo CAPFCE	
uo085111B090034	Silla Apilable Tipo CAPFCE	
uo085111B090035	Silla Apilable Tipo CAPFCE	
uo085111B090036	Silla Apilable Tipo CAPFCE	
uo085111B090037	Silla Apilable Tipo CAPFCE	
uo085111B090038	Silla Apilable Tipo CAPFCE	
uo085111B090039	Silla Apilable Tipo CAPFCE	
uo085111B090040	Silla Apilable Tipo CAPFCE	
uo085111B090041	Silla Apilable Tipo CAPFCE	
uo085111B090042	Silla Apilable Tipo CAPFCE	
uo085111B090043	Silla Apilable Tipo CAPFCE	
uo085111B090044	Silla Apilable Tipo CAPFCE	
uo085111B090045	Silla Apilable Tipo CAPFCE	
uo085111B090046	Silla Apilable Tipo CAPFCE	
uo085111B090047	Silla Apilable Tipo CAPFCE	
uo085111B090048	Silla Apilable Tipo CAPFCE	
uo085111B090049	Silla Apilable Tipo CAPFCE	
uo085111B090050	Silla Apilable Tipo CAPFCE	
uo085111B090051	Silla Apilable Tipo CAPFCE	
uo085111B090052	Silla Apilable Tipo CAPFCE	
uo085111B090053	Silla Apilable Tipo CAPFCE	
uo085111B090054	Silla Apilable Tipo CAPFCE	
uo085111B090055	Silla Apilable Tipo CAPFCE	
uo085111B090056	Silla Apilable Tipo CAPFCE	
uo085111B090057	Silla Apilable Tipo CAPFCE	
uo085111B090058	Silla Apilable Tipo CAPFCE	
uo085111B090059	Silla Apilable Tipo CAPFCE	
uo085111B090060	Silla Apilable Tipo CAPFCE	
uo085111B090061	Silla Apilable Tipo CAPFCE	
uo085111B090062	Silla Apilable Tipo CAPFCE	
uo085111B090063	Silla Apilable Tipo CAPFCE	
uo085111B090064	Silla Apilable Tipo CAPFCE	
uo085111B090065	Silla Apilable Tipo CAPFCE	

**Cuenta Pública 2019**  
**Relación de Bienes Muebles que integran el Patrimonio**  
**Al 31 de Marzo de 2019**  
**(pesos)**

**Ente Público: UNIVERSIDAD DE ORIENTE**

Código	Descripción del Bien Mueble	Valor en libros
uo085111B090066	Silla Apilable Tipo CAPFCE	
uo085111B090067	Silla Apilable Tipo CAPFCE	
uo085111B090068	Silla Apilable Tipo CAPFCE	
uo085111B090069	Silla Apilable Tipo CAPFCE	
uo085111B090070	Silla Apilable Tipo CAPFCE	
uo085111B090071	Silla Apilable Tipo CAPFCE	
uo085111B090072	Silla Apilable Tipo CAPFCE	
uo085111B090073	Silla Apilable Tipo CAPFCE	
uo085111B090074	Silla Apilable Tipo CAPFCE	
uo085111B090075	Silla Apilable Tipo CAPFCE	
uo085111B090076	Silla Apilable Tipo CAPFCE	
uo085111B090077	Silla Apilable Tipo CAPFCE	
uo085111B090078	Silla Apilable Tipo CAPFCE	
uo085111B090079	Silla Apilable Tipo CAPFCE	
uo085111B090080	Silla Apilable Tipo CAPFCE	
uo085111B090081	Silla Apilable Tipo CAPFCE	
uo085111B090082	Silla Apilable Tipo CAPFCE	
uo085111B090083	Silla Apilable Tipo CAPFCE	
uo085111B090084	Silla Apilable Tipo CAPFCE	
uo085111B090085	Silla Apilable Tipo CAPFCE	
uo085111B090086	Silla Apilable Tipo CAPFCE	
uo085111B090087	Silla Apilable Tipo CAPFCE	
uo085111B090088	Silla Apilable Tipo CAPFCE	
uo085111B090089	Silla Apilable Tipo CAPFCE	
uo085111B090090	Silla Apilable Tipo CAPFCE	
uo085111B090091	Silla Apilable Tipo CAPFCE	
uo085111B090092	Silla Apilable Tipo CAPFCE	
uo085111B090093	Silla Apilable Tipo CAPFCE	
uo085111B090094	Silla Apilable Tipo CAPFCE	
uo085111B090095	Silla Apilable Tipo CAPFCE	
uo085111B090096	Silla Apilable Tipo CAPFCE	
uo085111B090097	Silla Apilable Tipo CAPFCE	
uo085111B090098	Silla Apilable Tipo CAPFCE	
uo085111B090099	Silla Apilable Tipo CAPFCE	
uo085111B090100	Silla Apilable Tipo CAPFCE	
uo085111A040001	Mesa para maestro metalica	
uo085111A040002	Mesa para maestro metalica	

**Cuenta Pública 2019**  
**Relación de Bienes Muebles que integran el Patrimonio**  
**Al 31 de Marzo de 2019**  
**(pesos)**

**Ente Público: UNIVERSIDAD DE ORIENTE**

Código	Descripción del Bien Mueble	Valor en libros
uo085111A040003	Mesa para maestro metalica	
uo085111A040004	Mesa para maestro metalica	
uo085111A040005	Mesa para maestro metalica	
uo085111A040006	Mesa para maestro metalica	
uo085111A040007	Mesa para maestro metalica	
uo085111A040008	Mesa para maestro metalica	
uo085111A040009	Mesa para maestro metalica	
uo085111A040010	Mesa para maestro metalica	
uo085111A040011	Mesa para maestro metalica	
uo085111A040012	Mesa para maestro metalica	
uo085111A040013	Mesa para maestro metalica	
uo085111A040014	Mesa para maestro metalica	
uo085111G010001	Cestos metalicos Para Papeles	
uo085111G010002	Cestos metalicos Para Papeles	
uo085111G010003	Cestos metalicos Para Papeles	
uo085111G010004	Cestos metalicos Para Papeles	
uo085111G010005	Cestos metalicos Para Papeles	
uo085111G010006	Cestos metalicos Para Papeles	
uo085111G010007	Cestos metalicos Para Papeles	
uo085111G010008	Cestos metalicos Para Papeles	
uo085111G010009	Cestos metalicos Para Papeles	
uo085111G010010	Cestos metalicos Para Papeles	
uo085111G010011	Cestos metalicos Para Papeles	
uo085111G010012	Cestos metalicos Para Papeles	
uo085111G010013	Cestos metalicos Para Papeles	
uo085111G010014	Cestos metalicos Para Papeles	
uo085111G010015	Cestos metalicos Para Papeles	
uo085111G010016	Cestos metalicos Para Papeles	
uo085111G010017	Cestos metalicos Para Papeles	
uo085111G010018	Cestos metalicos Para Papeles	
uo085111G010019	Cestos metalicos Para Papeles	
uo085111G010020	Cestos metalicos Para Papeles	
uo085111G010021	Cestos metalicos Para Papeles	
uo085111G010022	Cestos metalicos Para Papeles	
uo085111G010023	Cestos metalicos Para Papeles	
uo085111G010024	Cestos metalicos Para Papeles	
uo085111G010025	Cestos metalicos Para Papeles	

**Cuenta Pública 2019**  
**Relación de Bienes Muebles que integran el Patrimonio**  
**Al 31 de Marzo de 2019**  
**(pesos)**

**Ente Público: UNIVERSIDAD DE ORIENTE**

Código	Descripción del Bien Mueble	Valor en libros
uo085111G010026	Cestos metalicos Para Papeles	
uo085111G010027	Cestos metalicos Para Papeles	
uo085111G010028	Cestos metalicos Para Papeles	
uo085111G010029	Cestos metalicos Para Papeles	
uo085111G010030	Cestos metalicos Para Papeles	
uo085111G010031	Cestos metalicos Para Papeles	
uo085111G010032	Cestos metalicos Para Papeles	
uo085111G010033	Cestos metalicos Para Papeles	
uo085111G010034	Cestos metalicos Para Papeles	
uo085111G010035	Cestos metalicos Para Papeles	
uo085111G010036	Cestos metalicos Para Papeles	
uo085111G010037	Cestos metalicos Para Papeles	
uo085111G010038	Cestos metalicos Para Papeles	
uo085111G010039	Cestos metalicos Para Papeles	
uo085111G010040	Cestos metalicos Para Papeles	
uo085111G010041	Cestos metalicos Para Papeles	
uo085111G010042	Cestos metalicos Para Papeles	
uo085111G010043	Cestos metalicos Para Papeles	
uo085111G010044	Cestos metalicos Para Papeles	
uo085111G010045	Cestos metalicos Para Papeles	
uo085111G010046	Cestos metalicos Para Papeles	
uo085111G010047	Cestos metalicos Para Papeles	
uo085111G010048	Cestos metalicos Para Papeles	
uo085111G010049	Cestos metalicos Para Papeles	
uo085111G010050	Cestos metalicos Para Papeles	
uo085111G010051	Cestos metalicos Para Papeles	
uo085111G010052	Cestos metalicos Para Papeles	
uo085111G010053	Cestos metalicos Para Papeles	
uo085111G010054	Cestos metalicos Para Papeles	
uo085111B050001	Silla de visita	
uo085111B050002	Silla de visita	
uo085111B050003	Silla de visita	
uo085111B050004	Silla de visita	
uo085111B050005	Silla de visita	
uo085111B050006	Silla de visita	
uo085111B050007	Silla de visita	
uo085111B050008	Silla de visita	

**Cuenta Pública 2019**  
**Relación de Bienes Muebles que integran el Patrimonio**  
**Al 31 de Marzo de 2019**  
**(pesos)**  
**Ente Público: UNIVERSIDAD DE ORIENTE**

Código	Descripción del Bien Mueble	Valor en libros
uo085111B050009	Silla de visita	
uo085111B050010	Silla de visita	
uo085111B050011	Silla de visita	
uo085111B050012	Silla de visita	
uo085111B050013	Silla de visita	
uo085111B050014	Silla de visita	
uo085111B050015	Silla de visita	
uo085111B050016	Silla de visita	
uo085111B050017	Silla de visita	
uo085111B050018	Silla de visita	
uo085111B050019	Silla de visita	
uo085111B050020	Silla de visita	
uo085111B050021	Silla de visita	
uo085111B050022	Silla de visita	
uo085111B050023	Silla de visita	
uo085111B050024	Silla de visita	
uo085111A030001	Mesa Binaria	
uo085111A030002	Mesa Binaria	
uo085111A030003	Mesa Binaria	
uo085111A030004	Mesa Binaria	
uo085111A030005	Mesa Binaria	
uo085111A030006	Mesa Binaria	
uo085111A030007	Mesa Binaria	
uo085111A030008	Mesa Binaria	
uo085111E020001	Pizarron Movil con ruedas	
uo085111E020002	Pizarron Movil con ruedas	
uo085111E020003	Pizarron Movil con ruedas	
uo085111B020001	Silla secretarial	
uo085111B020002	Silla secretarial	
uo085111B020003	Silla secretarial	
uo085111F020001	Escritorio de 2 Pedestales Metalico Color Caoba	
uo085111B030001	Sillon ejecutivo	
uo085111B030002	Sillon ejecutivo	
uo085111B030003	Sillon ejecutivo	
uo085111D010035	Credenza Metalica	
uo085111D010036	Credenza Metalica	
uo085120A010001	Sofa de 3 Plazas	

**Cuenta Pública 2019**  
**Relación de Bienes Muebles que integran el Patrimonio**  
**Al 31 de Marzo de 2019**  
**(pesos)**  
**Ente Público: UNIVERSIDAD DE ORIENTE**

Código	Descripción del Bien Mueble	Valor en libros
uo085120A010002	Sofa de 3 Plazas	
uo085111B080001	Sillas de Plastico	
uo085111B080002	Sillas de Plastico	
uo085111B080003	Sillas de Plastico	
uo085111B080004	Sillas de Plastico	
uo085111B080005	Sillas de Plastico	
uo085111B080006	Sillas de Plastico	
uo085111B080007	Sillas de Plastico	
uo085111B080008	Sillas de Plastico	
uo085111B080009	Sillas de Plastico	
uo085111B080010	Sillas de Plastico	
uo085111B080011	Sillas de Plastico	
uo085111B080012	Sillas de Plastico	
uo085111B080013	Sillas de Plastico	
uo085111B080014	Sillas de Plastico	
uo085111B080015	Sillas de Plastico	
uo085111B080016	Sillas de Plastico	
uo085111B080017	Sillas de Plastico	
uo085111B080018	Sillas de Plastico	
uo085111B080019	Sillas de Plastico	
uo085111B080020	Sillas de Plastico	
uo085111B080021	Sillas de Plastico	
uo085111B080022	Sillas de Plastico	
uo085111B080023	Sillas de Plastico	
uo085111B080024	Sillas de Plastico	
uo085111B080025	Sillas de Plastico	
uo085111B080026	Sillas de Plastico	
uo085111B080027	Sillas de Plastico	
uo085111B080028	Sillas de Plastico	
uo085111B080029	Sillas de Plastico	
uo085111B080030	Sillas de Plastico	
uo085111B080031	Sillas de Plastico	
uo085111B080032	Sillas de Plastico	
uo085111B080033	Sillas de Plastico	
uo085111B080034	Sillas de Plastico	
uo085111B080035	Sillas de Plastico	
uo085111B080036	Sillas de Plastico	

**Cuenta Pública 2019**  
**Relación de Bienes Muebles que integran el Patrimonio**  
**Al 31 de Marzo de 2019**  
**(pesos)**  
**Ente Público: UNIVERSIDAD DE ORIENTE**

Código	Descripción del Bien Mueble	Valor en libros
uo085111B080037	Sillas de Plastico	
uo085111B080038	Sillas de Plastico	
uo085111B080039	Sillas de Plastico	
uo085111B080040	Sillas de Plastico	
uo085111B080041	Sillas de Plastico	
uo085111B080042	Sillas de Plastico	
uo085111B080043	Sillas de Plastico	
uo085111B080044	Sillas de Plastico	
uo085111B080045	Sillas de Plastico	
uo085111B080046	Sillas de Plastico	
uo085111B080047	Sillas de Plastico	
uo085111B080048	Sillas de Plastico	
uo085111B080049	Sillas de Plastico	
uo085111B080050	Sillas de Plastico	
uo085111B080051	Sillas de Plastico	
uo085111B080052	Sillas de Plastico	
uo085111B080053	Sillas de Plastico	
uo085111B080054	Sillas de Plastico	
uo085111B080055	Sillas de Plastico	
uo085111B080056	Sillas de Plastico	
uo085111B080057	Sillas de Plastico	
uo085111B080058	Sillas de Plastico	
uo085111B080059	Sillas de Plastico	
uo085111B080060	Sillas de Plastico	
uo085111B080061	Sillas de Plastico	
uo085111B080062	Sillas de Plastico	
uo085111B080063	Sillas de Plastico	
uo085111B080064	Sillas de Plastico	
uo085111B080065	Sillas de Plastico	
uo085111B080066	Sillas de Plastico	
uo085111B080067	Sillas de Plastico	
uo085111B080068	Sillas de Plastico	
uo085111B080069	Sillas de Plastico	
uo085111B080070	Sillas de Plastico	
uo085111B080071	Sillas de Plastico	
uo085111B080072	Sillas de Plastico	
uo085111B080073	Sillas de Plastico	

**Cuenta Pública 2019**  
**Relación de Bienes Muebles que integran el Patrimonio**  
**Al 31 de Marzo de 2019**  
**(pesos)**

**Ente Público: UNIVERSIDAD DE ORIENTE**

Código	Descripción del Bien Mueble	Valor en libros
uo085111B080074	Sillas de Plastico	
uo085111B080075	Sillas de Plastico	
uo085111B080076	Sillas de Plastico	
uo085111B080077	Sillas de Plastico	
uo085111B080078	Sillas de Plastico	
uo085111B080079	Sillas de Plastico	
uo085111B080080	Sillas de Plastico	
uo085111B080081	Sillas de Plastico	
uo085111B080082	Sillas de Plastico	
uo085111B080083	Sillas de Plastico	
uo085111B080084	Sillas de Plastico	
uo085111B080085	Sillas de Plastico	
uo085111B080086	Sillas de Plastico	
uo085111B080087	Sillas de Plastico	
uo085111B080088	Sillas de Plastico	
uo085111B080089	Sillas de Plastico	
uo085111B080090	Sillas de Plastico	
uo085111B060001	Silla pal stack 1/2" pp negro para estudiantes	
uo085111B060002	Silla pal stack 1/2" pp negro para estudiantes	
uo085111B060003	Silla pal stack 1/2" pp negro para estudiantes	
uo085111B060004	Silla pal stack 1/2" pp negro para estudiantes	
uo085111B060005	Silla pal stack 1/2" pp negro para estudiantes	
uo085111B060006	Silla pal stack 1/2" pp negro para estudiantes	
uo085111B060007	Silla pal stack 1/2" pp negro para estudiantes	
uo085111B060008	Silla pal stack 1/2" pp negro para estudiantes	
uo085111B060009	Silla pal stack 1/2" pp negro para estudiantes	
uo085111B060010	Silla pal stack 1/2" pp negro para estudiantes	
uo085111B060011	Silla pal stack 1/2" pp negro para estudiantes	
uo085111B060012	Silla pal stack 1/2" pp negro para estudiantes	
uo085111B060013	Silla pal stack 1/2" pp negro para estudiantes	
uo085111B060014	Silla pal stack 1/2" pp negro para estudiantes	
uo085111B060015	Silla pal stack 1/2" pp negro para estudiantes	
uo085111B060016	Silla pal stack 1/2" pp negro para estudiantes	
uo085111B060017	Silla pal stack 1/2" pp negro para estudiantes	
uo085111B060018	Silla pal stack 1/2" pp negro para estudiantes	
uo085111B060019	Silla pal stack 1/2" pp negro para estudiantes	
uo085111B060020	Silla pal stack 1/2" pp negro para estudiantes	

**Cuenta Pública 2019**  
**Relación de Bienes Muebles que integran el Patrimonio**  
**Al 31 de Marzo de 2019**  
**(pesos)**

**Ente Público: UNIVERSIDAD DE ORIENTE**

Código	Descripción del Bien Mueble	Valor en libros
uo085111B060021	Silla pal stack 1/2" pp negro para estudiantes	
uo085111B060022	Silla pal stack 1/2" pp negro para estudiantes	
uo085111B060023	Silla pal stack 1/2" pp negro para estudiantes	
uo085111B060024	Silla pal stack 1/2" pp negro para estudiantes	
uo085111B060025	Silla pal stack 1/2" pp negro para estudiantes	
uo085111B060026	Silla pal stack 1/2" pp negro para estudiantes	
uo085111B060027	Silla pal stack 1/2" pp negro para estudiantes	
uo085111B060028	Silla pal stack 1/2" pp negro para estudiantes	
uo085111B060029	Silla pal stack 1/2" pp negro para estudiantes	
uo085111B060030	Silla pal stack 1/2" pp negro para estudiantes	
uo085111B060031	Silla pal stack 1/2" pp negro para estudiantes	
uo085111B060032	Silla pal stack 1/2" pp negro para estudiantes	
uo085111B060033	Silla pal stack 1/2" pp negro para estudiantes	
uo085111B060034	Silla pal stack 1/2" pp negro para estudiantes	
uo085111B060035	Silla pal stack 1/2" pp negro para estudiantes	
uo085111B060036	Silla pal stack 1/2" pp negro para estudiantes	
uo085111B060037	Silla pal stack 1/2" pp negro para estudiantes	
uo085111B060038	Silla pal stack 1/2" pp negro para estudiantes	
uo085111B060039	Silla pal stack 1/2" pp negro para estudiantes	
uo085111B060040	Silla pal stack 1/2" pp negro para estudiantes	
uo085111B060041	Silla pal stack 1/2" pp negro para estudiantes	
uo085111B060042	Silla pal stack 1/2" pp negro para estudiantes	
uo085111B060043	Silla pal stack 1/2" pp negro para estudiantes	
uo085111B060044	Silla pal stack 1/2" pp negro para estudiantes	
uo085111B060045	Silla pal stack 1/2" pp negro para estudiantes	
uo085111B060046	Silla pal stack 1/2" pp negro para estudiantes	
uo085111B060047	Silla pal stack 1/2" pp negro para estudiantes	
uo085111B060048	Silla pal stack 1/2" pp negro para estudiantes	
uo085111B060049	Silla pal stack 1/2" pp negro para estudiantes	
uo085111B060050	Silla pal stack 1/2" pp negro para estudiantes	
uo085111B060051	Silla pal stack 1/2" pp negro para estudiantes	
uo085111B060052	Silla pal stack 1/2" pp negro para estudiantes	
uo085111B060053	Silla pal stack 1/2" pp negro para estudiantes	
uo085111B060054	Silla pal stack 1/2" pp negro para estudiantes	
uo085111B060055	Silla pal stack 1/2" pp negro para estudiantes	
uo085111B060056	Silla pal stack 1/2" pp negro para estudiantes	
uo085111B060057	Silla pal stack 1/2" pp negro para estudiantes	

**Cuenta Pública 2019**  
**Relación de Bienes Muebles que integran el Patrimonio**  
**Al 31 de Marzo de 2019**  
**(pesos)**

**Ente Público: UNIVERSIDAD DE ORIENTE**

Código	Descripción del Bien Mueble	Valor en libros
uo085111B060058	Silla pal stack 1/2" pp negro para estudiantes	
uo085111B060059	Silla pal stack 1/2" pp negro para estudiantes	
uo085111B060060	Silla pal stack 1/2" pp negro para estudiantes	
uo085111B060061	Silla pal stack 1/2" pp negro para estudiantes	
uo085111B060062	Silla pal stack 1/2" pp negro para estudiantes	
uo085111B060063	Silla pal stack 1/2" pp negro para estudiantes	
uo085111B060064	Silla pal stack 1/2" pp negro para estudiantes	
uo085111B060065	Silla pal stack 1/2" pp negro para estudiantes	
uo085111B060066	Silla pal stack 1/2" pp negro para estudiantes	
uo085111B060067	Silla pal stack 1/2" pp negro para estudiantes	
uo085111B060068	Silla pal stack 1/2" pp negro para estudiantes	
uo085111B060069	Silla pal stack 1/2" pp negro para estudiantes	
uo085111B060070	Silla pal stack 1/2" pp negro para estudiantes	
uo085111B060071	Silla pal stack 1/2" pp negro para estudiantes	
uo085111B060072	Silla pal stack 1/2" pp negro para estudiantes	
uo085111B060073	Silla pal stack 1/2" pp negro para estudiantes	
uo085111B060074	Silla pal stack 1/2" pp negro para estudiantes	
uo085111B060075	Silla pal stack 1/2" pp negro para estudiantes	
uo085111B060076	Silla pal stack 1/2" pp negro para estudiantes	
uo085111B060077	Silla pal stack 1/2" pp negro para estudiantes	
uo085111B060078	Silla pal stack 1/2" pp negro para estudiantes	
uo085111B060079	Silla pal stack 1/2" pp negro para estudiantes	
uo085111B060080	Silla pal stack 1/2" pp negro para estudiantes	
uo085111B060081	Silla pal stack 1/2" pp negro para estudiantes	
uo085111B060082	Silla pal stack 1/2" pp negro para estudiantes	
uo085111B060083	Silla pal stack 1/2" pp negro para estudiantes	
uo085111B060084	Silla pal stack 1/2" pp negro para estudiantes	
uo085111B060085	Silla pal stack 1/2" pp negro para estudiantes	
uo085111B060086	Silla pal stack 1/2" pp negro para estudiantes	
uo085111B060087	Silla pal stack 1/2" pp negro para estudiantes	
uo085111B060088	Silla pal stack 1/2" pp negro para estudiantes	
uo085111B060089	Silla pal stack 1/2" pp negro para estudiantes	
uo085111B060090	Silla pal stack 1/2" pp negro para estudiantes	
uo085111B060091	Silla pal stack 1/2" pp negro para estudiantes	
uo085111B060092	Silla pal stack 1/2" pp negro para estudiantes	
uo085111B060093	Silla pal stack 1/2" pp negro para estudiantes	
uo085111B060094	Silla pal stack 1/2" pp negro para estudiantes	

**Cuenta Pública 2019**  
**Relación de Bienes Muebles que integran el Patrimonio**  
**Al 31 de Marzo de 2019**  
**(pesos)**

**Ente Público: UNIVERSIDAD DE ORIENTE**

Código	Descripción del Bien Mueble	Valor en libros
uo085111B060095	Silla pal stack 1/2" pp negro para estudiantes	
uo085111B060096	Silla pal stack 1/2" pp negro para estudiantes	
uo085111B060097	Silla pal stack 1/2" pp negro para estudiantes	
uo085111B060098	Silla pal stack 1/2" pp negro para estudiantes	
uo085111B060099	Silla pal stack 1/2" pp negro para estudiantes	
uo085111B060100	Silla pal stack 1/2" pp negro para estudiantes	
uo085111B060101	Silla pal stack 1/2" pp negro para estudiantes	
uo085111B060102	Silla pal stack 1/2" pp negro para estudiantes	
uo085111B060103	Silla pal stack 1/2" pp negro para estudiantes	
uo085111B060104	Silla pal stack 1/2" pp negro para estudiantes	
uo085111B060105	Silla pal stack 1/2" pp negro para estudiantes	
uo085111B060106	Silla pal stack 1/2" pp negro para estudiantes	
uo085111B060107	Silla pal stack 1/2" pp negro para estudiantes	
uo085111B060108	Silla pal stack 1/2" pp negro para estudiantes	
uo085111B060109	Silla pal stack 1/2" pp negro para estudiantes	
uo085111B060110	Silla pal stack 1/2" pp negro para estudiantes	
uo085111B060111	Silla pal stack 1/2" pp negro para estudiantes	
uo085111B060112	Silla pal stack 1/2" pp negro para estudiantes	
uo085111B060113	Silla pal stack 1/2" pp negro para estudiantes	
uo085111B060114	Silla pal stack 1/2" pp negro para estudiantes	
uo085111B060115	Silla pal stack 1/2" pp negro para estudiantes	
uo085111B060116	Silla pal stack 1/2" pp negro para estudiantes	
uo085111B060117	Silla pal stack 1/2" pp negro para estudiantes	
uo085111B060118	Silla pal stack 1/2" pp negro para estudiantes	
uo085111B060119	Silla pal stack 1/2" pp negro para estudiantes	
uo085111B060120	Silla pal stack 1/2" pp negro para estudiantes	
uo085111B060121	Silla pal stack 1/2" pp negro para estudiantes	
uo085111B060122	Silla pal stack 1/2" pp negro para estudiantes	
uo085111B060123	Silla pal stack 1/2" pp negro para estudiantes	
uo085111B060124	Silla pal stack 1/2" pp negro para estudiantes	
uo085111B060125	Silla pal stack 1/2" pp negro para estudiantes	
uo085111B060126	Silla pal stack 1/2" pp negro para estudiantes	
uo085111B060127	Silla pal stack 1/2" pp negro para estudiantes	
uo085111B060128	Silla pal stack 1/2" pp negro para estudiantes	
uo085111B060129	Silla pal stack 1/2" pp negro para estudiantes	
uo085111B060130	Silla pal stack 1/2" pp negro para estudiantes	
uo085111B060131	Silla pal stack 1/2" pp negro para estudiantes	

**Cuenta Pública 2019**  
**Relación de Bienes Muebles que integran el Patrimonio**  
**Al 31 de Marzo de 2019**  
**(pesos)**

**Ente Público: UNIVERSIDAD DE ORIENTE**

Código	Descripción del Bien Mueble	Valor en libros
uo085111B060132	Silla pal stack 1/2" pp negro para estudiantes	
uo085111B060133	Silla pal stack 1/2" pp negro para estudiantes	
uo085111B060134	Silla pal stack 1/2" pp negro para estudiantes	
uo085111B060135	Silla pal stack 1/2" pp negro para estudiantes	
uo085111B060136	Silla pal stack 1/2" pp negro para estudiantes	
uo085111B060137	Silla pal stack 1/2" pp negro para estudiantes	
uo085111B060138	Silla pal stack 1/2" pp negro para estudiantes	
uo085111B060139	Silla pal stack 1/2" pp negro para estudiantes	
uo085111B060140	Silla pal stack 1/2" pp negro para estudiantes	
uo0851110200141	Silla pal stack 1/2" pp negro para estudiantes	
uo085111B060142	Silla pal stack 1/2" pp negro para estudiantes	
uo085111B060143	Silla pal stack 1/2" pp negro para estudiantes	
uo085111B060144	Silla pal stack 1/2" pp negro para estudiantes	
uo085111B060145	Silla pal stack 1/2" pp negro para estudiantes	
uo085111B060146	Silla pal stack 1/2" pp negro para estudiantes	
uo085111B060147	Silla pal stack 1/2" pp negro para estudiantes	
uo085111B060148	Silla pal stack 1/2" pp negro para estudiantes	
uo085111B060149	Silla pal stack 1/2" pp negro para estudiantes	
uo085111B060150	Silla pal stack 1/2" pp negro para estudiantes	
uo085111B060151	Silla pal stack 1/2" pp negro para estudiantes	
uo085111B060152	Silla pal stack 1/2" pp negro para estudiantes	
uo085111B060153	Silla pal stack 1/2" pp negro para estudiantes	
uo085111B060154	Silla pal stack 1/2" pp negro para estudiantes	
uo085111B060155	Silla pal stack 1/2" pp negro para estudiantes	
uo085111B060156	Silla pal stack 1/2" pp negro para estudiantes	
uo085111B060157	Silla pal stack 1/2" pp negro para estudiantes	
uo085111B060158	Silla pal stack 1/2" pp negro para estudiantes	
uo085111B060159	Silla pal stack 1/2" pp negro para estudiantes	
uo085111B060160	Silla pal stack 1/2" pp negro para estudiantes	
uo085111B060161	Silla pal stack 1/2" pp negro para estudiantes	
uo085111B060162	Silla pal stack 1/2" pp negro para estudiantes	
uo085111B060163	Silla pal stack 1/2" pp negro para estudiantes	
uo085111B060164	Silla pal stack 1/2" pp negro para estudiantes	
uo085111B060165	Silla pal stack 1/2" pp negro para estudiantes	
uo085111B060166	Silla pal stack 1/2" pp negro para estudiantes	
uo085111B060167	Silla pal stack 1/2" pp negro para estudiantes	
uo085111B060168	Silla pal stack 1/2" pp negro para estudiantes	

**Cuenta Pública 2019**  
**Relación de Bienes Muebles que integran el Patrimonio**  
**Al 31 de Marzo de 2019**  
**(pesos)**

**Ente Público: UNIVERSIDAD DE ORIENTE**

Código	Descripción del Bien Mueble	Valor en libros
uo085111B060169	Silla pal stack 1/2" pp negro para estudiantes	
uo085111B060170	Silla pal stack 1/2" pp negro para estudiantes	
uo085111B060171	Silla pal stack 1/2" pp negro para estudiantes	
uo085111B060172	Silla pal stack 1/2" pp negro para estudiantes	
uo085111B060173	Silla pal stack 1/2" pp negro para estudiantes	
uo085111B060174	Silla pal stack 1/2" pp negro para estudiantes	
uo085111B060175	Silla pal stack 1/2" pp negro para estudiantes	
uo085111B060176	Silla pal stack 1/2" pp negro para estudiantes	
uo085111B060177	Silla pal stack 1/2" pp negro para estudiantes	
uo085111B060178	Silla pal stack 1/2" pp negro para estudiantes	
uo085111B060179	Silla pal stack 1/2" pp negro para estudiantes	
uo085111B060180	Silla pal stack 1/2" pp negro para estudiantes	
uo085111B060181	Silla pal stack 1/2" pp negro para estudiantes	
uo085111B060182	Silla pal stack 1/2" pp negro para estudiantes	
uo085111B060183	Silla pal stack 1/2" pp negro para estudiantes	
uo085111B060184	Silla pal stack 1/2" pp negro para estudiantes	
uo085111B060185	Silla pal stack 1/2" pp negro para estudiantes	
uo085111B060186	Silla pal stack 1/2" pp negro para estudiantes	
uo085111B060187	Silla pal stack 1/2" pp negro para estudiantes	
uo085111B060188	Silla pal stack 1/2" pp negro para estudiantes	
uo085111B060189	Silla pal stack 1/2" pp negro para estudiantes	
uo085111B060190	Silla pal stack 1/2" pp negro para estudiantes	
uo085111B060191	Silla pal stack 1/2" pp negro para estudiantes	
uo085111B060192	Silla pal stack 1/2" pp negro para estudiantes	
uo085111B060193	Silla pal stack 1/2" pp negro para estudiantes	
uo085111B060194	Silla pal stack 1/2" pp negro para estudiantes	
uo085111B060195	Silla pal stack 1/2" pp negro para estudiantes	
uo085111B060196	Silla pal stack 1/2" pp negro para estudiantes	
uo085111B060197	Silla pal stack 1/2" pp negro para estudiantes	
uo085111B060198	Silla pal stack 1/2" pp negro para estudiantes	
uo085111B060199	Silla pal stack 1/2" pp negro para estudiantes	
uo085111B060200	Silla pal stack 1/2" pp negro para estudiantes	
uo085111B060201	Silla pal stack 1/2" pp negro para estudiantes	
uo085111B060202	Silla pal stack 1/2" pp negro para estudiantes	
uo085111B060203	Silla pal stack 1/2" pp negro para estudiantes	
uo085111B060204	Silla pal stack 1/2" pp negro para estudiantes	
uo085111B060205	Silla pal stack 1/2" pp negro para estudiantes	

**Cuenta Pública 2019**  
**Relación de Bienes Muebles que integran el Patrimonio**  
**Al 31 de Marzo de 2019**  
**(pesos)**

**Ente Público: UNIVERSIDAD DE ORIENTE**

Código	Descripción del Bien Mueble	Valor en libros
uo085111B060206	Silla pal stack 1/2" pp negro para estudiantes	
uo085111B060207	Silla pal stack 1/2" pp negro para estudiantes	
uo085111B060208	Silla pal stack 1/2" pp negro para estudiantes	
uo085111B060209	Silla pal stack 1/2" pp negro para estudiantes	
uo085111B060210	Silla pal stack 1/2" pp negro para estudiantes	
uo085111B060211	Silla pal stack 1/2" pp negro para estudiantes	
uo085111B060212	Silla pal stack 1/2" pp negro para estudiantes	
uo085111B060213	Silla pal stack 1/2" pp negro para estudiantes	
uo085111B060214	Silla pal stack 1/2" pp negro para estudiantes	
uo085111B060215	Silla pal stack 1/2" pp negro para estudiantes	
uo085111B060216	Silla pal stack 1/2" pp negro para estudiantes	
uo085111B060217	Silla pal stack 1/2" pp negro para estudiantes	
uo085111B060218	Silla pal stack 1/2" pp negro para estudiantes	
uo085111B060219	Silla pal stack 1/2" pp negro para estudiantes	
uo085111B060220	Silla pal stack 1/2" pp negro para estudiantes	
uo085111B060221	Silla pal stack 1/2" pp negro para estudiantes	
uo085111B060222	Silla pal stack 1/2" pp negro para estudiantes	
uo085111B060223	Silla pal stack 1/2" pp negro para estudiantes	
uo085111B060224	Silla pal stack 1/2" pp negro para estudiantes	
uo085111B060225	Silla pal stack 1/2" pp negro para estudiantes	
uo085111B060226	Silla pal stack 1/2" pp negro para estudiantes	
uo085111B060227	Silla pal stack 1/2" pp negro para estudiantes	
uo085111B060228	Silla pal stack 1/2" pp negro para estudiantes	
uo085111B060229	Silla pal stack 1/2" pp negro para estudiantes	
uo085111B060230	Silla pal stack 1/2" pp negro para estudiantes	
uo085111B060231	Silla pal stack 1/2" pp negro para estudiantes	
uo085111B060232	Silla pal stack 1/2" pp negro para estudiantes	
uo085111B060233	Silla pal stack 1/2" pp negro para estudiantes	
uo085111B060234	Silla pal stack 1/2" pp negro para estudiantes	
uo085111B060235	Silla pal stack 1/2" pp negro para estudiantes	
uo085111B060236	Silla pal stack 1/2" pp negro para estudiantes	
uo085111B060237	Silla pal stack 1/2" pp negro para estudiantes	
uo085111B060238	Silla pal stack 1/2" pp negro para estudiantes	
uo085111B060239	Silla pal stack 1/2" pp negro para estudiantes	
uo085111B060240	Silla pal stack 1/2" pp negro para estudiantes	
uo085111B060241	Silla pal stack 1/2" pp negro para estudiantes	
uo085111B060242	Silla pal stack 1/2" pp negro para estudiantes	

**Cuenta Pública 2019**  
**Relación de Bienes Muebles que integran el Patrimonio**  
**Al 31 de Marzo de 2019**  
**(pesos)**

**Ente Público: UNIVERSIDAD DE ORIENTE**

Código	Descripción del Bien Mueble	Valor en libros
uo085111B060243	Silla pal stack 1/2" pp negro para estudiantes	
uo085111B060244	Silla pal stack 1/2" pp negro para estudiantes	
uo085111B060245	Silla pal stack 1/2" pp negro para estudiantes	
uo085111B060246	Silla pal stack 1/2" pp negro para estudiantes	
uo085111B060247	Silla pal stack 1/2" pp negro para estudiantes	
uo085111B060248	Silla pal stack 1/2" pp negro para estudiantes	
uo085111B060249	Silla pal stack 1/2" pp negro para estudiantes	
uo085111B060250	Silla pal stack 1/2" pp negro para estudiantes	
uo085111B060251	Silla pal stack 1/2" pp negro para estudiantes	
uo085111B060252	Silla pal stack 1/2" pp negro para estudiantes	
uo085111B060253	Silla pal stack 1/2" pp negro para estudiantes	
uo085111B060254	Silla pal stack 1/2" pp negro para estudiantes	
uo085111B060255	Silla pal stack 1/2" pp negro para estudiantes	
uo085111B060256	Silla pal stack 1/2" pp negro para estudiantes	
uo085111B060257	Silla pal stack 1/2" pp negro para estudiantes	
uo085111B060258	Silla pal stack 1/2" pp negro para estudiantes	
uo085111B060259	Silla pal stack 1/2" pp negro para estudiantes	
uo085111B060260	Silla pal stack 1/2" pp negro para estudiantes	
uo085111B060261	Silla pal stack 1/2" pp negro para estudiantes	
uo085111B060262	Silla pal stack 1/2" pp negro para estudiantes	
uo085111B060263	Silla pal stack 1/2" pp negro para estudiantes	
uo085111B060264	Silla pal stack 1/2" pp negro para estudiantes	
uo085111B060265	Silla pal stack 1/2" pp negro para estudiantes	
uo085111B060266	Silla pal stack 1/2" pp negro para estudiantes	
uo085111B060267	Silla pal stack 1/2" pp negro para estudiantes	
uo085111B060268	Silla pal stack 1/2" pp negro para estudiantes	
uo085111B060269	Silla pal stack 1/2" pp negro para estudiantes	
uo085111B060270	Silla pal stack 1/2" pp negro para estudiantes	
uo085111B060271	Silla pal stack 1/2" pp negro para estudiantes	
uo085111B060272	Silla pal stack 1/2" pp negro para estudiantes	
uo085111B060273	Silla pal stack 1/2" pp negro para estudiantes	
uo085111B060274	Silla pal stack 1/2" pp negro para estudiantes	
uo085111B060275	Silla pal stack 1/2" pp negro para estudiantes	
uo085111B060276	Silla pal stack 1/2" pp negro para estudiantes	
uo085111B060277	Silla pal stack 1/2" pp negro para estudiantes	
uo085111B060278	Silla pal stack 1/2" pp negro para estudiantes	
uo085111B060279	Silla pal stack 1/2" pp negro para estudiantes	

**Cuenta Pública 2019**  
**Relación de Bienes Muebles que integran el Patrimonio**  
**Al 31 de Marzo de 2019**  
**(pesos)**

**Ente Público: UNIVERSIDAD DE ORIENTE**

Código	Descripción del Bien Mueble	Valor en libros
uo085111B060280	Silla pal stack 1/2" pp negro para estudiantes	
uo085111B060281	Silla pal stack 1/2" pp negro para estudiantes	
uo085111B060282	Silla pal stack 1/2" pp negro para estudiantes	
uo085111B060283	Silla pal stack 1/2" pp negro para estudiantes	
uo085111B060284	Silla pal stack 1/2" pp negro para estudiantes	
uo085111B060285	Silla pal stack 1/2" pp negro para estudiantes	
uo085111B060286	Silla pal stack 1/2" pp negro para estudiantes	
uo085111B060287	Silla pal stack 1/2" pp negro para estudiantes	
uo085111B060288	Silla pal stack 1/2" pp negro para estudiantes	
uo085111B060289	Silla pal stack 1/2" pp negro para estudiantes	
uo085111B060290	Silla pal stack 1/2" pp negro para estudiantes	
uo085111B060291	Silla pal stack 1/2" pp negro para estudiantes	
uo085111B060292	Silla pal stack 1/2" pp negro para estudiantes	
uo085111B060293	Silla pal stack 1/2" pp negro para estudiantes	
uo085111B060294	Silla pal stack 1/2" pp negro para estudiantes	
uo085111B060295	Silla pal stack 1/2" pp negro para estudiantes	
uo085111B060296	Silla pal stack 1/2" pp negro para estudiantes	
uo085111B060297	Silla pal stack 1/2" pp negro para estudiantes	
uo085111B060298	Silla pal stack 1/2" pp negro para estudiantes	
uo085111B060299	Silla pal stack 1/2" pp negro para estudiantes	
uo085111B060300	Silla pal stack 1/2" pp negro para estudiantes	
uo085111B060301	Silla pal stack 1/2" pp negro para estudiantes	
uo085111B060302	Silla pal stack 1/2" pp negro para estudiantes	
uo085111B060303	Silla pal stack 1/2" pp negro para estudiantes	
uo085111B060304	Silla pal stack 1/2" pp negro para estudiantes	
uo085111B060305	Silla pal stack 1/2" pp negro para estudiantes	
uo085111B060306	Silla pal stack 1/2" pp negro para estudiantes	
uo085111B060307	Silla pal stack 1/2" pp negro para estudiantes	
uo085111B060308	Silla pal stack 1/2" pp negro para estudiantes	
uo085111B060309	Silla pal stack 1/2" pp negro para estudiantes	
uo085111B060310	Silla pal stack 1/2" pp negro para estudiantes	
uo085111B060311	Silla pal stack 1/2" pp negro para estudiantes	
uo085111B060312	Silla pal stack 1/2" pp negro para estudiantes	
uo085111B060313	Silla pal stack 1/2" pp negro para estudiantes	
uo085111B060314	Silla pal stack 1/2" pp negro para estudiantes	
uo085111B060315	Silla pal stack 1/2" pp negro para estudiantes	
uo085111B060316	Silla pal stack 1/2" pp negro para estudiantes	

**Cuenta Pública 2019**  
**Relación de Bienes Muebles que integran el Patrimonio**  
**Al 31 de Marzo de 2019**  
**(pesos)**

**Ente Público: UNIVERSIDAD DE ORIENTE**

Código	Descripción del Bien Mueble	Valor en libros
uo085111B060317	Silla pal stack 1/2" pp negro para estudiantes	
uo085111B060318	Silla pal stack 1/2" pp negro para estudiantes	
uo085111B060319	Silla pal stack 1/2" pp negro para estudiantes	
uo085111B060320	Silla pal stack 1/2" pp negro para estudiantes	
uo085111B060321	Silla pal stack 1/2" pp negro para estudiantes	
uo085111B060322	Silla pal stack 1/2" pp negro para estudiantes	
uo085111B060323	Silla pal stack 1/2" pp negro para estudiantes	
uo085111B060324	Silla pal stack 1/2" pp negro para estudiantes	
uo085111B060325	Silla pal stack 1/2" pp negro para estudiantes	
uo085111B060326	Silla pal stack 1/2" pp negro para estudiantes	
uo085111B060327	Silla pal stack 1/2" pp negro para estudiantes	
uo085111B060328	Silla pal stack 1/2" pp negro para estudiantes	
uo085111B060329	Silla pal stack 1/2" pp negro para estudiantes	
uo085111B060330	Silla pal stack 1/2" pp negro para estudiantes	
uo085111B060331	Silla pal stack 1/2" pp negro para estudiantes	
uo085111B060332	Silla pal stack 1/2" pp negro para estudiantes	
uo085111B060333	Silla pal stack 1/2" pp negro para estudiantes	
uo085111B060334	Silla pal stack 1/2" pp negro para estudiantes	
uo085111B060335	Silla pal stack 1/2" pp negro para estudiantes	
uo085111B060336	Silla pal stack 1/2" pp negro para estudiantes	
uo085111B060337	Silla pal stack 1/2" pp negro para estudiantes	
uo085111B060338	Silla pal stack 1/2" pp negro para estudiantes	
uo085111B060339	Silla pal stack 1/2" pp negro para estudiantes	
uo085111B060340	Silla pal stack 1/2" pp negro para estudiantes	
uo085111B060341	Silla pal stack 1/2" pp negro para estudiantes	
uo085111B060342	Silla pal stack 1/2" pp negro para estudiantes	
uo085111B060343	Silla pal stack 1/2" pp negro para estudiantes	
uo085111B060344	Silla pal stack 1/2" pp negro para estudiantes	
uo085111B060345	Silla pal stack 1/2" pp negro para estudiantes	
uo085111B060346	Silla pal stack 1/2" pp negro para estudiantes	
uo085111B060347	Silla pal stack 1/2" pp negro para estudiantes	
uo085111B060348	Silla pal stack 1/2" pp negro para estudiantes	
uo085111B060349	Silla pal stack 1/2" pp negro para estudiantes	
uo085111B060350	Silla pal stack 1/2" pp negro para estudiantes	
uo085111B060351	Silla pal stack 1/2" pp negro para estudiantes	
uo085111B060352	Silla pal stack 1/2" pp negro para estudiantes	
uo085111B060353	Silla pal stack 1/2" pp negro para estudiantes	

**Cuenta Pública 2019**  
**Relación de Bienes Muebles que integran el Patrimonio**  
**Al 31 de Marzo de 2019**  
**(pesos)**

**Ente Público: UNIVERSIDAD DE ORIENTE**

Código	Descripción del Bien Mueble	Valor en libros
uo085111B060354	Silla pal stack 1/2" pp negro para estudiantes	
uo085111B060355	Silla pal stack 1/2" pp negro para estudiantes	
uo085111B060356	Silla pal stack 1/2" pp negro para estudiantes	
uo085111B060357	Silla pal stack 1/2" pp negro para estudiantes	
uo085111B060358	Silla pal stack 1/2" pp negro para estudiantes	
uo085111B060359	Silla pal stack 1/2" pp negro para estudiantes	
uo085111B060360	Silla pal stack 1/2" pp negro para estudiantes	
uo085111B060361	Silla pal stack 1/2" pp negro para estudiantes	
uo085111B060362	Silla pal stack 1/2" pp negro para estudiantes	
uo085111B060363	Silla pal stack 1/2" pp negro para estudiantes	
uo085111B060364	Silla pal stack 1/2" pp negro para estudiantes	
uo085111B060365	Silla pal stack 1/2" pp negro para estudiantes	
uo085111B060366	Silla pal stack 1/2" pp negro para estudiantes	
uo085111B060367	Silla pal stack 1/2" pp negro para estudiantes	
uo085111B060368	Silla pal stack 1/2" pp negro para estudiantes	
uo085111B060369	Silla pal stack 1/2" pp negro para estudiantes	
uo085111B060370	Silla pal stack 1/2" pp negro para estudiantes	
uo085111B060371	Silla pal stack 1/2" pp negro para estudiantes	
uo085111B060372	Silla pal stack 1/2" pp negro para estudiantes	
uo085111B060373	Silla pal stack 1/2" pp negro para estudiantes	
uo085111B060374	Silla pal stack 1/2" pp negro para estudiantes	
uo085111B060375	Silla pal stack 1/2" pp negro para estudiantes	
uo085111B060376	Silla pal stack 1/2" pp negro para estudiantes	
uo085111B060377	Silla pal stack 1/2" pp negro para estudiantes	
uo085111B060378	Silla pal stack 1/2" pp negro para estudiantes	
uo085111B060379	Silla pal stack 1/2" pp negro para estudiantes	
uo085111B060380	Silla pal stack 1/2" pp negro para estudiantes	
uo085111B060381	Silla pal stack 1/2" pp negro para estudiantes	
uo085111B060382	Silla pal stack 1/2" pp negro para estudiantes	
uo085111B060383	Silla pal stack 1/2" pp negro para estudiantes	
uo085111B060384	Silla pal stack 1/2" pp negro para estudiantes	
uo085111B060385	Silla pal stack 1/2" pp negro para estudiantes	
uo085111B060386	Silla pal stack 1/2" pp negro para estudiantes	
uo085111B060387	Silla pal stack 1/2" pp negro para estudiantes	
uo085111B060388	Silla pal stack 1/2" pp negro para estudiantes	
uo085111B060389	Silla pal stack 1/2" pp negro para estudiantes	
uo085111B060390	Silla pal stack 1/2" pp negro para estudiantes	

**Cuenta Pública 2019**  
**Relación de Bienes Muebles que integran el Patrimonio**  
**Al 31 de Marzo de 2019**  
**(pesos)**

**Ente Público: UNIVERSIDAD DE ORIENTE**

Código	Descripción del Bien Mueble	Valor en libros
uo085111B060391	Silla pal stack 1/2" pp negro para estudiantes	
uo085111B060392	Silla pal stack 1/2" pp negro para estudiantes	
uo085111B060393	Silla pal stack 1/2" pp negro para estudiantes	
uo085111B060394	Silla pal stack 1/2" pp negro para estudiantes	
uo085111B060395	Silla pal stack 1/2" pp negro para estudiantes	
uo085111B060396	Silla pal stack 1/2" pp negro para estudiantes	
uo085111B060397	Silla pal stack 1/2" pp negro para estudiantes	
uo085111B060398	Silla pal stack 1/2" pp negro para estudiantes	
uo085111B060399	Silla pal stack 1/2" pp negro para estudiantes	
uo085111B060400	Silla pal stack 1/2" pp negro para estudiantes	
uo085111B060401	Silla pal stack 1/2" pp negro para estudiantes	
uo085111B060402	Silla pal stack 1/2" pp negro para estudiantes	
uo085111B060403	Silla pal stack 1/2" pp negro para estudiantes	
uo085111B060404	Silla pal stack 1/2" pp negro para estudiantes	
uo085111B060405	Silla pal stack 1/2" pp negro para estudiantes	
uo085111B060406	Silla pal stack 1/2" pp negro para estudiantes	
uo085111B060407	Silla pal stack 1/2" pp negro para estudiantes	
uo085111B060408	Silla pal stack 1/2" pp negro para estudiantes	
uo085111B060409	Silla pal stack 1/2" pp negro para estudiantes	
uo085111B060410	Silla pal stack 1/2" pp negro para estudiantes	
uo085111B060411	Silla pal stack 1/2" pp negro para estudiantes	
uo085111B060412	Silla pal stack 1/2" pp negro para estudiantes	
uo085111B060413	Silla pal stack 1/2" pp negro para estudiantes	
uo085111B060414	Silla pal stack 1/2" pp negro para estudiantes	
uo085111B060415	Silla pal stack 1/2" pp negro para estudiantes	
uo085111B060416	Silla pal stack 1/2" pp negro para estudiantes	
uo085111B060417	Silla pal stack 1/2" pp negro para estudiantes	
uo085111B060418	Silla pal stack 1/2" pp negro para estudiantes	
uo085111B060419	Silla pal stack 1/2" pp negro para estudiantes	
uo085111B060420	Silla pal stack 1/2" pp negro para estudiantes	
uo085111B060421	Silla pal stack 1/2" pp negro para estudiantes	
uo085111B060422	Silla pal stack 1/2" pp negro para estudiantes	
uo085111B060423	Silla pal stack 1/2" pp negro para estudiantes	
uo085111B060424	Silla pal stack 1/2" pp negro para estudiantes	
uo085111B060425	Silla pal stack 1/2" pp negro para estudiantes	
uo085111B060426	Silla pal stack 1/2" pp negro para estudiantes	
uo085111B060427	Silla pal stack 1/2" pp negro para estudiantes	

**Cuenta Pública 2019**  
**Relación de Bienes Muebles que integran el Patrimonio**  
**Al 31 de Marzo de 2019**  
**(pesos)**

**Ente Público: UNIVERSIDAD DE ORIENTE**

Código	Descripción del Bien Mueble	Valor en libros
uo085111B060428	Silla pal stack 1/2" pp negro para estudiantes	
uo085111B060429	Silla pal stack 1/2" pp negro para estudiantes	
uo085111B060430	Silla pal stack 1/2" pp negro para estudiantes	
uo085111B060431	Silla pal stack 1/2" pp negro para estudiantes	
uo085111B060432	Silla pal stack 1/2" pp negro para estudiantes	
uo085111B060433	Silla pal stack 1/2" pp negro para estudiantes	
uo085111B060434	Silla pal stack 1/2" pp negro para estudiantes	
uo085111B060435	Silla pal stack 1/2" pp negro para estudiantes	
uo085111B060436	Silla pal stack 1/2" pp negro para estudiantes	
uo085111B060437	Silla pal stack 1/2" pp negro para estudiantes	
uo085111B060438	Silla pal stack 1/2" pp negro para estudiantes	
uo085111B060439	Silla pal stack 1/2" pp negro para estudiantes	
uo085111B060440	Silla pal stack 1/2" pp negro para estudiantes	
uo085111B060441	Silla pal stack 1/2" pp negro para estudiantes	
uo085111B060442	Silla pal stack 1/2" pp negro para estudiantes	
uo085111B060443	Silla pal stack 1/2" pp negro para estudiantes	
uo085111B060444	Silla pal stack 1/2" pp negro para estudiantes	
uo085111B060445	Silla pal stack 1/2" pp negro para estudiantes	
uo085111B060446	Silla pal stack 1/2" pp negro para estudiantes	
uo085111B060447	Silla pal stack 1/2" pp negro para estudiantes	
uo085111B060448	Silla pal stack 1/2" pp negro para estudiantes	
uo085111B060449	Silla pal stack 1/2" pp negro para estudiantes	
uo085111B060450	Silla pal stack 1/2" pp negro para estudiantes	
uo085111B060451	Silla pal stack 1/2" pp negro para estudiantes	
uo085111B060452	Silla pal stack 1/2" pp negro para estudiantes	
uo085111B060453	Silla pal stack 1/2" pp negro para estudiantes	
uo085111B060454	Silla pal stack 1/2" pp negro para estudiantes	
uo085111B060455	Silla pal stack 1/2" pp negro para estudiantes	
uo085111B060456	Silla pal stack 1/2" pp negro para estudiantes	
uo085111B070001	Silla pal stack 1/2" pp negra paleta izquierda para estudiantes	
uo085111B070002	Silla pal stack 1/2" pp negra paleta izquierda para estudiantes	
uo085111B070003	Silla pal stack 1/2" pp negra paleta izquierda para estudiantes	
uo085111B070004	Silla pal stack 1/2" pp negra paleta izquierda para estudiantes	
uo085111B070005	Silla pal stack 1/2" pp negra paleta izquierda para estudiantes	
uo085111B070006	Silla pal stack 1/2" pp negra paleta izquierda para estudiantes	
uo085111B070007	Silla pal stack 1/2" pp negra paleta izquierda para estudiantes	
uo085111B070008	Silla pal stack 1/2" pp negra paleta izquierda para estudiantes	

**Cuenta Pública 2019**  
**Relación de Bienes Muebles que integran el Patrimonio**  
**Al 31 de Marzo de 2019**  
**(pesos)**

**Ente Público: UNIVERSIDAD DE ORIENTE**

Código	Descripción del Bien Mueble	Valor en libros
uo085111B070009	Silla pal stack 1/2" pp negra paleta izquierda para estudiantes	
uo085111B070010	Silla pal stack 1/2" pp negra paleta izquierda para estudiantes	
uo085111B070011	Silla pal stack 1/2" pp negra paleta izquierda para estudiantes	
uo085111B070012	Silla pal stack 1/2" pp negra paleta izquierda para estudiantes	
uo085111B070013	Silla pal stack 1/2" pp negra paleta izquierda para estudiantes	
uo085111B070014	Silla pal stack 1/2" pp negra paleta izquierda para estudiantes	
uo085111B070015	Silla pal stack 1/2" pp negra paleta izquierda para estudiantes	
uo085111B070016	Silla pal stack 1/2" pp negra paleta izquierda para estudiantes	
uo085111B070017	Silla pal stack 1/2" pp negra paleta izquierda para estudiantes	
uo085111B070018	Silla pal stack 1/2" pp negra paleta izquierda para estudiantes	
uo085111B070019	Silla pal stack 1/2" pp negra paleta izquierda para estudiantes	
uo085111B070020	Silla pal stack 1/2" pp negra paleta izquierda para estudiantes	
uo085111B070021	Silla pal stack 1/2" pp negra paleta izquierda para estudiantes	
uo085111B070022	Silla pal stack 1/2" pp negra paleta izquierda para estudiantes	
uo085111B070023	Silla pal stack 1/2" pp negra paleta izquierda para estudiantes	
uo085111B070024	Silla pal stack 1/2" pp negra paleta izquierda para estudiantes	
uo085111D010007	Archivero Vertical T/oficio de 3 Gavetas Color negro	
uo085111D010008	Archivero Vertical T/oficio de 3 Gavetas Color negro	
uo085111D010009	Archivero Vertical T/oficio de 3 Gavetas Color negro	
uo085111D010010	Archivero Vertical T/oficio de 3 Gavetas Color negro	
uo085111D010011	Archivero Vertical T/oficio de 3 Gavetas Color negro	
uo085111D010012	Archivero Vertical T/oficio de 3 Gavetas Color negro	
uo085111D010013	Archivero Vertical T/oficio de 3 Gavetas Color negro	
uo085111D010014	Archivero Vertical T/oficio de 3 Gavetas Color negro	
uo085111D010015	Archivero Vertical T/oficio de 3 Gavetas Color negro	
uo085111D010016	Archivero Vertical T/oficio de 3 Gavetas Color negro	
uo085111D010017	Archivero Vertical T/oficio de 3 Gavetas Color negro	
uo085111D010018	Archivero Vertical T/oficio de 3 Gavetas Color negro	
uo085111D010019	Archivero Vertical T/oficio de 3 Gavetas Color negro	
uo085111D010020	Archivero Vertical T/oficio de 3 Gavetas Color negro	
uo085111D010021	Archivero Vertical T/oficio de 3 Gavetas Color negro	
uo085111D010022	Archivero Vertical T/oficio de 3 Gavetas Color negro	
uo085111D010023	Archivero Vertical T/oficio de 3 Gavetas Color negro	
uo085111D010024	Archivero Vertical T/oficio de 3 Gavetas Color negro	
uo085111D010025	Archivero Vertical T/oficio de 3 Gavetas Color negro	
uo085111D010026	Archivero Vertical T/oficio de 3 Gavetas Color negro	
uo085111D010027	Archivero Vertical T/oficio de 3 Gavetas Color negro	

**Cuenta Pública 2019**  
**Relación de Bienes Muebles que integran el Patrimonio**  
**Al 31 de Marzo de 2019**  
**(pesos)**

**Ente Público: UNIVERSIDAD DE ORIENTE**

Código	Descripción del Bien Mueble	Valor en libros
uo085111D010028	Archivero Vertical T/oficio de 3 Gavetas Color negro	
uo085111D010029	Archivero Vertical T/oficio de 3 Gavetas Color negro	
uo085111D010030	Archivero Vertical T/oficio de 3 Gavetas Color negro	
uo085111D010031	Archivero Vertical T/oficio de 3 Gavetas Color negro	
uo085111D010032	Archivero Vertical T/oficio de 3 Gavetas Color negro	
uo085111D010033	Archivero Vertical T/oficio de 3 Gavetas Color negro	
uo085111D010034	Archivero Vertical T/oficio de 3 Gavetas Color negro	
uo085111F010001	Escritorio Secretarial Negro	
uo085111F010002	Escritorio Secretarial Negro	
uo085111F010003	Escritorio Secretarial Negro	
uo085111F010004	Escritorio Secretarial Negro	
uo085111F010005	Escritorio Secretarial Negro	
uo085111F010006	Escritorio Secretarial Negro	
uo085111F010007	Escritorio Secretarial Negro	
uo085111F010008	Escritorio Secretarial Negro	
uo085111F010009	Escritorio Secretarial Negro	
uo085111F010010	Escritorio Secretarial Negro	
uo085111F010011	Escritorio Secretarial Negro	
uo085111F010012	Escritorio Secretarial Negro	
uo085111F010013	Escritorio Secretarial Negro	
uo085111F010014	Escritorio Secretarial Negro	
uo085111F010015	Escritorio Secretarial Negro	
uo085111F010016	Escritorio Secretarial Negro	
uo085111F010017	Escritorio Secretarial Negro	
uo085111F010018	Escritorio Secretarial Negro	
uo085111F010019	Escritorio Secretarial Negro	
uo085111F010020	Escritorio Secretarial Negro	
uo085111F010021	Escritorio Secretarial Negro	
uo085111F010022	Escritorio Secretarial Negro	
uo085111F010023	Escritorio Secretarial Negro	
uo085111F010024	Escritorio Secretarial Negro	
uo085111F010025	Escritorio Secretarial Negro	
uo085111F010026	Escritorio Secretarial Negro	
uo085111F010027	Escritorio Secretarial Negro	
uo085111F010028	Escritorio Secretarial Negro	
uo085111C020001	Anaquele tipo Esqueleto de 900 x 450 x 210 MM	
uo085111C020002	Anaquele tipo Esqueleto de 900 x 450 x 210 MM	

**Cuenta Pública 2019**  
**Relación de Bienes Muebles que integran el Patrimonio**  
**Al 31 de Marzo de 2019**  
**(pesos)**

**Ente Público: UNIVERSIDAD DE ORIENTE**

Código	Descripción del Bien Mueble	Valor en libros
uo085111C020003	Anaquele tipo Esqueleto de 900 x 450 x 210 MM	
uo085111C020004	Anaquele tipo Esqueleto de 900 x 450 x 210 MM	
uo085111C020005	Anaquele tipo Esqueleto de 900 x 450 x 210 MM	
uo085111C020006	Anaquele tipo Esqueleto de 900 x 450 x 210 MM	
uo085111C020007	Anaquele tipo Esqueleto de 900 x 450 x 210 MM	
uo085111C020008	Anaquele tipo Esqueleto de 900 x 450 x 210 MM	
uo085111C020009	Anaquele tipo Esqueleto de 900 x 450 x 210 MM	
uo085111C020010	Anaquele tipo Esqueleto de 900 x 450 x 210 MM	
uo085111C020011	Anaquele tipo Esqueleto de 900 x 450 x 210 MM	
uo085111C020012	Anaquele tipo Esqueleto de 900 x 450 x 210 MM	
uo085111C020013	Anaquele tipo Esqueleto de 900 x 450 x 210 MM	
uo085111C020014	Anaquele tipo Esqueleto de 900 x 450 x 210 MM	
uo085111C020015	Anaquele tipo Esqueleto de 900 x 450 x 210 MM	
uo085111C020016	Anaquele tipo Esqueleto de 900 x 450 x 210 MM	
uo085111C020017	Anaquele tipo Esqueleto de 900 x 450 x 210 MM	
uo085111C020018	Anaquele tipo Esqueleto de 900 x 450 x 210 MM	
uo085111C020019	Anaquele tipo Esqueleto de 900 x 450 x 210 MM	
uo085111C020020	Anaquele tipo Esqueleto de 900 x 450 x 210 MM	
uo085111C020021	Anaquele tipo Esqueleto de 900 x 450 x 210 MM	
uo085111C020022	Anaquele tipo Esqueleto de 900 x 450 x 210 MM	
uo085111C020023	Anaquele tipo Esqueleto de 900 x 450 x 210 MM	
uo085111C020024	Anaquele tipo Esqueleto de 900 x 450 x 210 MM	
uo085111C020025	Anaquele tipo Esqueleto de 900 x 450 x 210 MM	
uo085111B030001	Silla Ejecutiva C/ brazos black mesh	
uo085111B030002	Silla Ejecutiva C/ brazos black mesh	
uo085111B030003	Silla Ejecutiva C/ brazos black mesh	
uo085111B030004	Silla Ejecutiva C/ brazos black mesh	
uo085111B030005	Silla Ejecutiva C/ brazos black mesh	
uo085111B030006	Silla Ejecutiva C/ brazos black mesh	
uo085111B030007	Silla Ejecutiva C/ brazos black mesh	
uo085111B030008	Silla Ejecutiva C/ brazos black mesh	
uo085111B030009	Silla Ejecutiva C/ brazos black mesh	
uo085111B030010	Silla Ejecutiva C/ brazos black mesh	
uo085111B030011	Silla Ejecutiva C/ brazos black mesh	
uo085111B030012	Silla Ejecutiva C/ brazos black mesh	
uo085111B030013	Silla Ejecutiva C/ brazos black mesh	
uo085111B030014	Silla Ejecutiva C/ brazos black mesh	

**Cuenta Pública 2019**  
**Relación de Bienes Muebles que integran el Patrimonio**  
**Al 31 de Marzo de 2019**  
**(pesos)**

**Ente Público: UNIVERSIDAD DE ORIENTE**

Código	Descripción del Bien Mueble	Valor en libros
uo085111B030015	Silla Ejecutiva C/ brazos black mesh	
uo085111B030016	Silla Ejecutiva C/ brazos black mesh	
uo085111B030017	Silla Ejecutiva C/ brazos black mesh	
uo085111B030018	Silla Ejecutiva C/ brazos black mesh	
uo085111B030019	Silla Ejecutiva C/ brazos black mesh	
uo085111B030020	Silla Ejecutiva C/ brazos black mesh	
uo085111B030021	Silla Ejecutiva C/ brazos black mesh	
uo085111B030022	Silla Ejecutiva C/ brazos black mesh	
uo085111B030023	Silla Ejecutiva C/ brazos black mesh	
uo085111B030024	Silla Ejecutiva C/ brazos black mesh	
uo085111B030025	Silla Ejecutiva C/ brazos black mesh	
uo085111B030026	Silla Ejecutiva C/ brazos black mesh	
uo085111B030027	Silla Ejecutiva C/ brazos black mesh	
uo085111B030028	Silla Ejecutiva C/ brazos black mesh	
	SUMINISTRO E INSTALACION DE EQUIPO HABILITADOR DE VOZ SOBRE IP	
uo085151G050001	Switch MCA: Nortel Networks 5510 con 48 puertos 10 /100/1000 Baset y 2 puertos MiniGbic, soporta Ruteo estatico, RIP, y OSPF.	
uo085151G050002	Switch MCA: Nortel Networks 5510 con 48 puertos 10 /100/1000 Baset y 2 puertos MiniGbic, soporta Ruteo estatico, RIP, y OSPF.	
uo085151G050003	Switch MCA: Nortel Networks 5510 con 48 puertos 10 /100/1000 Baset y 2 puertos MiniGbic, soporta Ruteo estatico, RIP, y OSPF.	
uo085151B010020	UPS NO BREAK Unidad de Respaldo y Regulador MCA: TRIPP-LITE MOD: SMART 3000RM2U	
uo085151B010021	UPS NO BREAK Unidad de Respaldo y Regulador MCA: TRIPP-LITE MOD: SMART 3000RM2U	
uo085151B010022	UPS NO BREAK Unidad de Respaldo y Regulador MCA: TRIPP-LITE MOD: SMART 3000RM2U	
uo085151G010001	Swth Inalambrico router linksys	
uo085151G010002	Swth Inalambrico router linksys	
uo085151G010003	Swth Inalambrico router linksys	
uo085191K010001	Horno de Microondas 1.5 pies Cubicos MCA: LG MOD: MS-1556 V0	
uo085191H010001	Calentador de agua a gas de paso Mca: MAGAMEX Mod: CRRP-05	
uo085191I010001	Parrilla de 2 quemadores 2 quemadores atmosfericos de 5" de diametro y parrillas de fierro fundido elaborado en acero inoxidable de dimensiones 75x40x30 cm Mca: CANARI	
uo085640A010001	Aire Acondicionado minisplit de 24,000 btu's Mca:LG Mod:S242HB	
uo085191D040001	Rebanadora de carnes frías Material de Fabricacion acero y aluminio anodinado Mca: TOR REY Mod: R-300-A	
uo085191J010001	Tanque de gas estacionario de 300 kg Mca: CISA	
uo085111F070001	Escritorio de Profesor MCA: Edua4 MOD: Colori Prof.	
uo085191D030001	Amasador Capacidad de 20 lts y/o 15kg de masa Mca: BLAZER Mod: A-20	
uo085111B030029	Silla Ejecutiva C/ brazos black mesh	

**Cuenta Pública 2019**  
**Relación de Bienes Muebles que integran el Patrimonio**  
**Al 31 de Marzo de 2019**  
**(pesos)**

**Ente Público: UNIVERSIDAD DE ORIENTE**

Código	Descripción del Bien Mueble	Valor en libros
uo085111B030030	Silla Ejecutiva C/ brazos black mesh	
uo085111B030031	Silla Ejecutiva C/ brazos black mesh	
uo085111B030032	Silla Ejecutiva C/ brazos black mesh	
uo085111B030033	Silla Ejecutiva C/ brazos black mesh	
uo085111B030034	Silla Ejecutiva C/ brazos black mesh	
uo085111B030035	Silla Ejecutiva C/ brazos black mesh	
uo085111B030036	Silla Ejecutiva C/ brazos black mesh	
uo085111B030037	Silla Ejecutiva C/ brazos black mesh	
uo085111B030038	Silla Ejecutiva C/ brazos black mesh	
uo085111B030039	Silla Ejecutiva C/ brazos black mesh	
uo085111B030040	Silla Ejecutiva C/ brazos black mesh	
uo085111B030041	Silla Ejecutiva C/ brazos black mesh	
uo085111B030042	Silla Ejecutiva C/ brazos black mesh	
uo085111B030043	Silla Ejecutiva C/ brazos black mesh	
uo085111B030044	Silla Ejecutiva C/ brazos black mesh	
uo085111B030045	Silla Ejecutiva C/ brazos black mesh	
uo085111B030046	Silla Ejecutiva C/ brazos black mesh	
uo085111B030047	Silla Ejecutiva C/ brazos black mesh	
uo085111B030048	Silla Ejecutiva C/ brazos black mesh	
uo085111B030049	Silla Ejecutiva C/ brazos black mesh	
uo085111B030050	Silla Ejecutiva C/ brazos black mesh	
uo085111B030051	Silla Ejecutiva C/ brazos black mesh	
uo085111B030052	Silla Ejecutiva C/ brazos black mesh	
uo085111B030053	Silla Ejecutiva C/ brazos black mesh	
uo085111B030054	Silla Ejecutiva C/ brazos black mesh	
uo085111F020002	Escritorio en "L" color grafito Negro con medidas; 1.71x.1.36x.75	
uo085111F020003	Escritorio en "L" color grafito Negro con medidas; 1.71x.1.36x.75	
uo085111F020004	Escritorio en "L" color grafito Negro con medidas; 1.71x.1.36x.75	
uo085111D020001	Archivero Movil en Grafito Movil. Medidas; 61x44x61	
uo085111D020002	Archivero Movil en Grafito Movil. Medidas; 61x44x61	
uo085111D020003	Archivero Movil en Grafito Movil. Medidas; 61x44x61	
uo085111D020004	Archivero Movil en Grafito Movil. Medidas; 61x44x61	
uo085111D020005	Archivero Movil en Grafito Movil. Medidas; 61x44x61	
uo085111D020006	Archivero Movil en Grafito Movil. Medidas; 61x44x61	
uo085111D020007	Archivero Movil en Grafito Movil. Medidas; 61x44x61	
uo085111D020008	Archivero Movil en Grafito Movil. Medidas; 61x44x61	
uo085111D020009	Archivero Movil en Grafito Movil. Medidas; 61x44x61	

**Cuenta Pública 2019**  
**Relación de Bienes Muebles que integran el Patrimonio**  
**Al 31 de Marzo de 2019**  
**(pesos)**  
**Ente Público: UNIVERSIDAD DE ORIENTE**

Código	Descripción del Bien Mueble	Valor en libros
uo085111D020010	Archivero Movil en Grafito Movil. Medidas; 61x44x61	
uo085111B050025	Silla de Visita	
uo085111B050026	Silla de Visita	
uo085111B050027	Silla de Visita	
uo085111B050028	Silla de Visita	
uo085111B050029	Silla de Visita	
uo085111B050030	Silla de Visita	
uo085111B050031	Silla de Visita	
uo085111B050032	Silla de Visita	
uo085111B050033	Silla de Visita	
uo085111B050034	Silla de Visita	
uo085111B050035	Silla de Visita	
uo085111B050036	Silla de Visita	
uo085111B050037	Silla de Visita	
uo085111B050038	Silla de Visita	
uo085111B050039	Silla de Visita	
uo085111B050040	Silla de Visita	
uo085111B050041	Silla de Visita	
uo085111B050042	Silla de Visita	
uo085111B050043	Silla de Visita	
uo085111B050044	Silla de Visita	
uo085111B050045	Silla de Visita	
uo085111B050046	Silla de Visita	
uo085111B050047	Silla de Visita	
uo085111B050048	Silla de Visita	
uo085111B050049	Silla de Visita	
uo085111B050050	Silla de Visita	
uo085111B050051	Silla de Visita	
uo085111B050052	Silla de Visita	
uo085111B050053	Silla de Visita	
uo085111B050054	Silla de Visita	
uo085111B050055	Silla de Visita	
uo085111B050056	Silla de Visita	
uo085111B050057	Silla de Visita	
uo085111B050058	Silla de Visita	
uo085111B050059	Silla de Visita	
uo085111B050060	Silla de Visita	

**Cuenta Pública 2019  
Relación de Bienes Muebles que integran el Patrimonio  
Al 31 de Marzo de 2019  
(pesos)**

**Ente Público: UNIVERSIDAD DE ORIENTE**

Código	Descripción del Bien Mueble	Valor en libros
uo085111B050061	Silla de Visita	
uo085111B050062	Silla de Visita	
uo085111B050063	Silla de Visita	
uo085111B050064	Silla de Visita	
uo085111B050065	Silla de Visita	
uo085111B050066	Silla de Visita	
uo085111B050067	Silla de Visita	
uo085111B050068	Silla de Visita	
uo085111B050069	Silla de Visita	
uo085111B050070	Silla de Visita	
uo085111B050071	Silla de Visita	
uo085111B050072	Silla de Visita	
uo085111B050073	Silla de Visita	
uo085111B050074	Silla de Visita	
uo085111B050075	Silla de Visita	
uo085111B050076	Silla de Visita	
uo085111D010037	Archivero Metalico Tipo Con 3 Gavetas.	
uo085111D010038	Archivero Metalico Tipo Con 3 Gavetas.	
uo085111D010039	Archivero Metalico Tipo Con 3 Gavetas.	
uo085111D010040	Archivero Metalico Tipo Con 3 Gavetas.	
uo085111D010041	Archivero Metalico Tipo Con 3 Gavetas.	
uo085120A010003	Sofa con Brazos de 3 plazas (MERIDA ESPECIAL MEDITERRANEO)	
uo085120A010004	Sofa con Brazos de 3 plazas (MERIDA ESPECIAL MEDITERRANEO)	
uo085120A010005	Sofa con Brazos de 3 plazas (MERIDA ESPECIAL MEDITERRANEO)	
uo085111A050001	Mesa para Impresoras	
uo085111A050002	Mesa para Impresoras	
uo085111A050003	Mesa para Impresoras	
uo085111A050004	Mesa para Impresoras	
uo085111A050005	Mesa para Impresoras	
uo085111A050006	Mesa para Impresoras	
uo085191M020001	Mesa Rectangular para Banquetes Plegable de Fibra de Vidro 8 ft	
uo085191M020002	Mesa Rectangular para Banquetes Plegable de Fibra de Vidro 8 ft	
uo085191M020003	Mesa Rectangular para Banquetes Plegable de Fibra de Vidro 8 ft	
uo085191M020004	Mesa Rectangular para Banquetes Plegable de Fibra de Vidro 8 ft	
uo085191M020005	Mesa Rectangular para Banquetes Plegable de Fibra de Vidro 8 ft	
uo085191M030001	Mesa Redonda de plastico blanca para Banquetes Mediad; 1.50 mts Diametro.	
uo085191M030002	Mesa Redonda de plastico blanca para Banquetes Mediad; 1.50 mts Diametro.	

**Cuenta Pública 2019**  
**Relación de Bienes Muebles que integran el Patrimonio**  
**Al 31 de Marzo de 2019**  
**(pesos)**

**Ente Público: UNIVERSIDAD DE ORIENTE**

Código	Descripción del Bien Mueble	Valor en libros
uo085191M030003	Mesa Redonda de plastico blanca para Banquetes Mediad; 1.50 mts Diametro.	
uo085191M030004	Mesa Redonda de plastico blanca para Banquetes Mediad; 1.50 mts Diametro.	
uo085191M030005	Mesa Redonda de plastico blanca para Banquetes Mediad; 1.50 mts Diametro.	
uo085191M030006	Mesa Redonda de plastico blanca para Banquetes Mediad; 1.50 mts Diametro.	
uo085191M030007	Mesa Redonda de plastico blanca para Banquetes Mediad; 1.50 mts Diametro.	
uo085191M030008	Mesa Redonda de plastico blanca para Banquetes Mediad; 1.50 mts Diametro.	
uo085191M030009	Mesa Redonda de plastico blanca para Banquetes Mediad; 1.50 mts Diametro.	
uo085191M030010	Mesa Redonda de plastico blanca para Banquetes Mediad; 1.50 mts Diametro.	
uo085191M030011	Mesa Redonda de plastico blanca para Banquetes Mediad; 1.50 mts Diametro.	
uo085191M030012	Mesa Redonda de plastico blanca para Banquetes Mediad; 1.50 mts Diametro.	
uo085191M030013	Mesa Redonda de plastico blanca para Banquetes Mediad; 1.50 mts Diametro.	
uo085191M030014	Mesa Redonda de plastico blanca para Banquetes Mediad; 1.50 mts Diametro.	
uo085191M030015	Mesa Redonda de plastico blanca para Banquetes Mediad; 1.50 mts Diametro.	
uo085191M030016	Mesa Redonda de plastico blanca para Banquetes Mediad; 1.50 mts Diametro.	
uo085191M030017	Mesa Redonda de plastico blanca para Banquetes Mediad; 1.50 mts Diametro.	
uo085191M030018	Mesa Redonda de plastico blanca para Banquetes Mediad; 1.50 mts Diametro.	
uo085191M030019	Mesa Redonda de plastico blanca para Banquetes Mediad; 1.50 mts Diametro.	
uo085191M030020	Mesa Redonda de plastico blanca para Banquetes Mediad; 1.50 mts Diametro.	
uo085111B080193	Silla de Plastico Plegable	
uo085111B080194	Silla de Plastico Plegable	
uo085111B080195	Silla de Plastico Plegable	
uo085111B080196	Silla de Plastico Plegable	
uo085111B080197	Silla de Plastico Plegable	
uo085111B080198	Silla de Plastico Plegable	
uo085111B080199	Silla de Plastico Plegable	
uo085111B080200	Silla de Plastico Plegable	
uo085111B080201	Silla de Plastico Plegable	
uo085111B080202	Silla de Plastico Plegable	
uo085111B080203	Silla de Plastico Plegable	
uo085111B080204	Silla de Plastico Plegable	
uo085111B080205	Silla de Plastico Plegable	
uo085111B080206	Silla de Plastico Plegable	
uo085111B080207	Silla de Plastico Plegable	
uo085111B080208	Silla de Plastico Plegable	
uo085111B080209	Silla de Plastico Plegable	
uo085111B080210	Silla de Plastico Plegable	
uo085111B080211	Silla de Plastico Plegable	

**Cuenta Pública 2019**  
**Relación de Bienes Muebles que integran el Patrimonio**  
**Al 31 de Marzo de 2019**  
**(pesos)**  
**Ente Público: UNIVERSIDAD DE ORIENTE**

Código	Descripción del Bien Mueble	Valor en libros
uo085111B080212	Silla de Plastico Plegable	
uo085111B080213	Silla de Plastico Plegable	
uo085111B080214	Silla de Plastico Plegable	
uo085111B080215	Silla de Plastico Plegable	
uo085111B080216	Silla de Plastico Plegable	
uo085111B080217	Silla de Plastico Plegable	
uo085111B080218	Silla de Plastico Plegable	
uo085111B080219	Silla de Plastico Plegable	
uo085111B080220	Silla de Plastico Plegable	
uo085111B080221	Silla de Plastico Plegable	
uo085111B080222	Silla de Plastico Plegable	
uo085111B080223	Silla de Plastico Plegable	
uo085111B080224	Silla de Plastico Plegable	
uo085111B080225	Silla de Plastico Plegable	
uo085111B080226	Silla de Plastico Plegable	
uo085111B080227	Silla de Plastico Plegable	
uo085111B080228	Silla de Plastico Plegable	
uo085111B080229	Silla de Plastico Plegable	
uo085111B080230	Silla de Plastico Plegable	
uo085111B080231	Silla de Plastico Plegable	
uo085111B080232	Silla de Plastico Plegable	
uo085111B080233	Silla de Plastico Plegable	
uo085111B080234	Silla de Plastico Plegable	
uo085111B080235	Silla de Plastico Plegable	
uo085111B080236	Silla de Plastico Plegable	
uo085111B080237	Silla de Plastico Plegable	
uo085111B080238	Silla de Plastico Plegable	
uo085111B080239	Silla de Plastico Plegable	
uo085111B080240	Silla de Plastico Plegable	
uo085111B080241	Silla de Plastico Plegable	
uo085111B080242	Silla de Plastico Plegable	
uo085111B080243	Silla de Plastico Plegable	
uo085111B080244	Silla de Plastico Plegable	
uo085111B080245	Silla de Plastico Plegable	
uo085111B080246	Silla de Plastico Plegable	
uo085111B080247	Silla de Plastico Plegable	
uo085111B080248	Silla de Plastico Plegable	

**Cuenta Pública 2019**  
**Relación de Bienes Muebles que integran el Patrimonio**  
**Al 31 de Marzo de 2019**  
**(pesos)**  
**Ente Público: UNIVERSIDAD DE ORIENTE**

Código	Descripción del Bien Mueble	Valor en libros
uo085111B080249	Silla de Plastico Plegable	
uo085111B080250	Silla de Plastico Plegable	
uo085111B080251	Silla de Plastico Plegable	
uo085111B080252	Silla de Plastico Plegable	
uo085111B080253	Silla de Plastico Plegable	
uo085111B080254	Silla de Plastico Plegable	
uo085111B080255	Silla de Plastico Plegable	
uo085111B080256	Silla de Plastico Plegable	
uo085111B080257	Silla de Plastico Plegable	
uo085111B080258	Silla de Plastico Plegable	
uo085111B080259	Silla de Plastico Plegable	
uo085111B080260	Silla de Plastico Plegable	
uo085111B080261	Silla de Plastico Plegable	
uo085111B080262	Silla de Plastico Plegable	
uo085111B080263	Silla de Plastico Plegable	
uo085111B080264	Silla de Plastico Plegable	
uo085111B080265	Silla de Plastico Plegable	
uo085111B080266	Silla de Plastico Plegable	
uo085111B080267	Silla de Plastico Plegable	
uo085111B080268	Silla de Plastico Plegable	
uo085111B080269	Silla de Plastico Plegable	
uo085111B080270	Silla de Plastico Plegable	
uo085111B080271	Silla de Plastico Plegable	
uo085111B080272	Silla de Plastico Plegable	
uo085111B080273	Silla de Plastico Plegable	
uo085111B080274	Silla de Plastico Plegable	
uo085111B080275	Silla de Plastico Plegable	
uo085111B080276	Silla de Plastico Plegable	
uo085111B080277	Silla de Plastico Plegable	
uo085111B080278	Silla de Plastico Plegable	
uo085111B080279	Silla de Plastico Plegable	
uo085111B080280	Silla de Plastico Plegable	
uo085111B080281	Silla de Plastico Plegable	
uo085111B080282	Silla de Plastico Plegable	
uo085111B080283	Silla de Plastico Plegable	
uo085111B080284	Silla de Plastico Plegable	
uo085111B080285	Silla de Plastico Plegable	

**Cuenta Pública 2019**  
**Relación de Bienes Muebles que integran el Patrimonio**  
**Al 31 de Marzo de 2019**  
**(pesos)**  
**Ente Público: UNIVERSIDAD DE ORIENTE**

Código	Descripción del Bien Mueble	Valor en libros
uo085111B080286	Silla de Plastico Plegable	
uo085111B080287	Silla de Plastico Plegable	
uo085111B080288	Silla de Plastico Plegable	
uo085111B080289	Silla de Plastico Plegable	
uo085111B080290	Silla de Plastico Plegable	
uo085111B080291	Silla de Plastico Plegable	
uo085111B080292	Silla de Plastico Plegable	
uo085111B080293	Silla de Plastico Plegable	
uo085111B080294	Silla de Plastico Plegable	
uo085111B080295	Silla de Plastico Plegable	
uo085111B080296	Silla de Plastico Plegable	
uo085111B080297	Silla de Plastico Plegable	
uo085111B080298	Silla de Plastico Plegable	
uo085111B080299	Silla de Plastico Plegable	
uo085111B080300	Silla de Plastico Plegable	
uo085111B080301	Silla de Plastico Plegable	
uo085111B080302	Silla de Plastico Plegable	
uo085111B080303	Silla de Plastico Plegable	
uo085111B080304	Silla de Plastico Plegable	
uo085111B080305	Silla de Plastico Plegable	
uo085111B080306	Silla de Plastico Plegable	
uo085111B080307	Silla de Plastico Plegable	
uo085111B080308	Silla de Plastico Plegable	
uo085111B080309	Silla de Plastico Plegable	
uo085111B080310	Silla de Plastico Plegable	
uo085111B080311	Silla de Plastico Plegable	
uo085111B080312	Silla de Plastico Plegable	
uo085111B080313	Silla de Plastico Plegable	
uo085111B080314	Silla de Plastico Plegable	
uo085111B080315	Silla de Plastico Plegable	
uo085111B080316	Silla de Plastico Plegable	
uo085111B080317	Silla de Plastico Plegable	
uo085111B080318	Silla de Plastico Plegable	
uo085111B080319	Silla de Plastico Plegable	
uo085111B080320	Silla de Plastico Plegable	
uo085111B080321	Silla de Plastico Plegable	
uo085111B080322	Silla de Plastico Plegable	

**Cuenta Pública 2019**  
**Relación de Bienes Muebles que integran el Patrimonio**  
**Al 31 de Marzo de 2019**  
**(pesos)**  
**Ente Público: UNIVERSIDAD DE ORIENTE**

Código	Descripción del Bien Mueble	Valor en libros
uo085111B080323	Silla de Plastico Plegable	
uo085111B080324	Silla de Plastico Plegable	
uo085111B080325	Silla de Plastico Plegable	
uo085111B080326	Silla de Plastico Plegable	
uo085111B080327	Silla de Plastico Plegable	
uo085111B080328	Silla de Plastico Plegable	
uo085111B080329	Silla de Plastico Plegable	
uo085111B080330	Silla de Plastico Plegable	
uo085111B080331	Silla de Plastico Plegable	
uo085111B080332	Silla de Plastico Plegable	
uo085111B080333	Silla de Plastico Plegable	
uo085111B080334	Silla de Plastico Plegable	
uo085111B080335	Silla de Plastico Plegable	
uo085111B080336	Silla de Plastico Plegable	
uo085111B080337	Silla de Plastico Plegable	
uo085111B080338	Silla de Plastico Plegable	
uo085111B080339	Silla de Plastico Plegable	
uo085111B080340	Silla de Plastico Plegable	
uo085111B080341	Silla de Plastico Plegable	
uo085111B080342	Silla de Plastico Plegable	
uo085111B080343	Silla de Plastico Plegable	
uo085111B080344	Silla de Plastico Plegable	
uo085111B080345	Silla de Plastico Plegable	
uo085111B080346	Silla de Plastico Plegable	
uo085111B080347	Silla de Plastico Plegable	
uo085111B080348	Silla de Plastico Plegable	
uo085111B080349	Silla de Plastico Plegable	
uo085111B080350	Silla de Plastico Plegable	
uo085111B080351	Silla de Plastico Plegable	
uo085111B080352	Silla de Plastico Plegable	
uo085111B080353	Silla de Plastico Plegable	
uo085111B080354	Silla de Plastico Plegable	
uo085111B080355	Silla de Plastico Plegable	
uo085111B080356	Silla de Plastico Plegable	
uo085111B080357	Silla de Plastico Plegable	
uo085111B080358	Silla de Plastico Plegable	
uo085111B080359	Silla de Plastico Plegable	

**Cuenta Pública 2019**  
**Relación de Bienes Muebles que integran el Patrimonio**  
**Al 31 de Marzo de 2019**  
**(pesos)**  
**Ente Público: UNIVERSIDAD DE ORIENTE**

Código	Descripción del Bien Mueble	Valor en libros
uo085111B080360	Silla de Plastico Plegable	
uo085111B080361	Silla de Plastico Plegable	
uo085111B080362	Silla de Plastico Plegable	
uo085111B080363	Silla de Plastico Plegable	
uo085111B080364	Silla de Plastico Plegable	
uo085111B080365	Silla de Plastico Plegable	
uo085111B080366	Silla de Plastico Plegable	
uo085111B080367	Silla de Plastico Plegable	
uo085111B080368	Silla de Plastico Plegable	
uo085111B080369	Silla de Plastico Plegable	
uo085111B080370	Silla de Plastico Plegable	
uo085111B080371	Silla de Plastico Plegable	
uo085111B080372	Silla de Plastico Plegable	
uo085111B080373	Silla de Plastico Plegable	
uo085111B080374	Silla de Plastico Plegable	
uo085111B080375	Silla de Plastico Plegable	
uo085111B080376	Silla de Plastico Plegable	
uo085111B080377	Silla de Plastico Plegable	
uo085111B080378	Silla de Plastico Plegable	
uo085111B080379	Silla de Plastico Plegable	
uo085111B080380	Silla de Plastico Plegable	
uo085111B080381	Silla de Plastico Plegable	
uo085111B080382	Silla de Plastico Plegable	
uo085111B080383	Silla de Plastico Plegable	
uo085111B080384	Silla de Plastico Plegable	
uo085111B080385	Silla de Plastico Plegable	
uo085111B080386	Silla de Plastico Plegable	
uo085111B080387	Silla de Plastico Plegable	
uo085111B080388	Silla de Plastico Plegable	
uo085111B080389	Silla de Plastico Plegable	
uo085111B080390	Silla de Plastico Plegable	
uo085111B080391	Silla de Plastico Plegable	
uo085111B080392	Silla de Plastico Plegable	
uo085111B080393	Silla de Plastico Plegable	
uo085111B080394	Silla de Plastico Plegable	
uo085111B080395	Silla de Plastico Plegable	
uo085111B080396	Silla de Plastico Plegable	

**Cuenta Pública 2019**  
**Relación de Bienes Muebles que integran el Patrimonio**  
**Al 31 de Marzo de 2019**  
**(pesos)**  
**Ente Público: UNIVERSIDAD DE ORIENTE**

Código	Descripción del Bien Mueble	Valor en libros
uo085111B080397	Silla de Plastico Plegable	
uo085111B080398	Silla de Plastico Plegable	
uo085111B080399	Silla de Plastico Plegable	
uo085111B080400	Silla de Plastico Plegable	
uo085111B080401	Silla de Plastico Plegable	
uo085111B080402	Silla de Plastico Plegable	
uo085111B080403	Silla de Plastico Plegable	
uo085111B080404	Silla de Plastico Plegable	
uo085111B080405	Silla de Plastico Plegable	
uo085111B080406	Silla de Plastico Plegable	
uo085111B080407	Silla de Plastico Plegable	
uo085111B080408	Silla de Plastico Plegable	
uo085111B080409	Silla de Plastico Plegable	
uo085111B080410	Silla de Plastico Plegable	
uo085111B080411	Silla de Plastico Plegable	
uo085111B080412	Silla de Plastico Plegable	
uo085111B080413	Silla de Plastico Plegable	
uo085111B080414	Silla de Plastico Plegable	
uo085111B080415	Silla de Plastico Plegable	
uo085111B080416	Silla de Plastico Plegable	
uo085111B080417	Silla de Plastico Plegable	
uo085111B080418	Silla de Plastico Plegable	
uo085111B080419	Silla de Plastico Plegable	
uo085111B080420	Silla de Plastico Plegable	
uo085111B080421	Silla de Plastico Plegable	
uo085111B080422	Silla de Plastico Plegable	
uo085111B080423	Silla de Plastico Plegable	
uo085111B080424	Silla de Plastico Plegable	
uo085111B080425	Silla de Plastico Plegable	
uo085111B080426	Silla de Plastico Plegable	
uo085111B080427	Silla de Plastico Plegable	
uo085111B080428	Silla de Plastico Plegable	
uo085111B080429	Silla de Plastico Plegable	
uo085111B080430	Silla de Plastico Plegable	
uo085111B080431	Silla de Plastico Plegable	
uo085111B080432	Silla de Plastico Plegable	
uo085111B080433	Silla de Plastico Plegable	

**Cuenta Pública 2019**  
**Relación de Bienes Muebles que integran el Patrimonio**  
**Al 31 de Marzo de 2019**  
**(pesos)**

**Ente Público: UNIVERSIDAD DE ORIENTE**

Código	Descripción del Bien Mueble	Valor en libros
uo085111B080434	Silla de Plastico Plegable	
uo085111B080435	Silla de Plastico Plegable	
uo085111B080436	Silla de Plastico Plegable	
uo085111B080437	Silla de Plastico Plegable	
uo085111B080438	Silla de Plastico Plegable	
uo085111B080439	Silla de Plastico Plegable	
uo085111B080440	Silla de Plastico Plegable	
uo085111B080441	Silla de Plastico Plegable	
uo085111B080442	Silla de Plastico Plegable	
uo085111B040001	Silla Alta Giratoria con Descansa Pies RACHEL	
uo085111B040002	Silla Alta Giratoria con Descansa Pies RACHEL	
uo085111B040003	Silla Alta Giratoria con Descansa Pies RACHEL	
uo085111B040004	Silla Alta Giratoria con Descansa Pies RACHEL	
uo085111B040005	Silla Alta Giratoria con Descansa Pies RACHEL	
uo085111A060001	Mesa de Juntas Rectangular de 3.90 x 1.80 x .75	
uo085111C020026	Anaquele tipo Esqueleto de 900 x 450 x 210 MM	
uo085111C020027	Anaquele tipo Esqueleto de 900 x 450 x 210 MM	
uo085111C020028	Anaquele tipo Esqueleto de 900 x 450 x 210 MM	
uo085111C020029	Anaquele tipo Esqueleto de 900 x 450 x 210 MM	
uo085111C020030	Anaquele tipo Esqueleto de 900 x 450 x 210 MM	
uo085111C020031	Anaquele tipo Esqueleto de 900 x 450 x 210 MM	
uo085111C020032	Anaquele tipo Esqueleto de 900 x 450 x 210 MM	
uo085111C020033	Anaquele tipo Esqueleto de 900 x 450 x 210 MM	
uo085111B080083	Sillas de Plastico	
uo085111B080084	Sillas de Plastico	
uo085111B080085	Sillas de Plastico	
uo085111B080086	Sillas de Plastico	
uo085111B080087	Sillas de Plastico	
uo085111B080088	Sillas de Plastico	
uo085111B080089	Sillas de Plastico	
uo085111B080090	Sillas de Plastico	
uo085111B080091	Sillas de Plastico	
uo085111B080092	Sillas de Plastico	
uo085111B080093	Sillas de Plastico	
uo085111B080094	Sillas de Plastico	
uo085111B080095	Sillas de Plastico	
uo085111B080096	Sillas de Plastico	

**Cuenta Pública 2019**  
**Relación de Bienes Muebles que integran el Patrimonio**  
**Al 31 de Marzo de 2019**  
**(pesos)**  
**Ente Público: UNIVERSIDAD DE ORIENTE**

Código	Descripción del Bien Mueble	Valor en libros
uo085111B080097	Sillas de Plastico	
uo085111B080098	Sillas de Plastico	
uo085111B080099	Sillas de Plastico	
uo085111B080100	Sillas de Plastico	
uo085111B080101	Sillas de Plastico	
uo085111B080102	Sillas de Plastico	
uo085111B080103	Sillas de Plastico	
uo085111B080104	Sillas de Plastico	
uo085111B080105	Sillas de Plastico	
uo085111B080106	Sillas de Plastico	
uo085111B080107	Sillas de Plastico	
uo085111B080108	Sillas de Plastico	
uo085111B080109	Sillas de Plastico	
uo085111B080110	Sillas de Plastico	
uo085111B080111	Sillas de Plastico	
uo085111B080112	Sillas de Plastico	
uo085111B080113	Sillas de Plastico	
uo085111B080114	Sillas de Plastico	
uo085111B080115	Sillas de Plastico	
uo085111B080116	Sillas de Plastico	
uo085111B080117	Sillas de Plastico	
uo085111B080118	Sillas de Plastico	
uo085111B080119	Sillas de Plastico	
uo085111B080120	Sillas de Plastico	
uo085111B080121	Sillas de Plastico	
uo085111B080122	Sillas de Plastico	
uo085111B080123	Sillas de Plastico	
uo085111B080124	Sillas de Plastico	
uo085111B080125	Sillas de Plastico	
uo085111B080126	Sillas de Plastico	
uo085111B080127	Sillas de Plastico	
uo085111B080128	Sillas de Plastico	
uo085111B080129	Sillas de Plastico	
uo085111B080130	Sillas de Plastico	
uo085111B080131	Sillas de Plastico	
uo085111B080132	Sillas de Plastico	
uo085111B080133	Sillas de Plastico	

**Cuenta Pública 2019**  
**Relación de Bienes Muebles que integran el Patrimonio**  
**Al 31 de Marzo de 2019**  
**(pesos)**  
**Ente Público: UNIVERSIDAD DE ORIENTE**

Código	Descripción del Bien Mueble	Valor en libros
uo085111B080134	Sillas de Plastico	
uo085111B080135	Sillas de Plastico	
uo085111B080136	Sillas de Plastico	
uo085111B080137	Sillas de Plastico	
uo085111B080138	Sillas de Plastico	
uo085111B080139	Sillas de Plastico	
uo085111B080140	Sillas de Plastico	
uo085111B080141	Sillas de Plastico	
uo085111B080142	Sillas de Plastico	
uo085111B080143	Sillas de Plastico	
uo085111B080144	Sillas de Plastico	
uo085111B080145	Sillas de Plastico	
uo085111B080146	Sillas de Plastico	
uo085111B080147	Sillas de Plastico	
uo085111B080148	Sillas de Plastico	
uo085111B080149	Sillas de Plastico	
uo085111B080150	Sillas de Plastico	
uo085111B080151	Sillas de Plastico	
uo085111B080152	Sillas de Plastico	
uo085111B080153	Sillas de Plastico	
uo085111B080154	Sillas de Plastico	
uo085111B080155	Sillas de Plastico	
uo085111B080156	Sillas de Plastico	
uo085111B080157	Sillas de Plastico	
uo085111B080158	Sillas de Plastico	
uo085111B080159	Sillas de Plastico	
uo085111B080160	Sillas de Plastico	
uo085111B080161	Sillas de Plastico	
uo085111B080162	Sillas de Plastico	
uo085111B080163	Sillas de Plastico	
uo085111B080164	Sillas de Plastico	
uo085111B080165	Sillas de Plastico	
uo085111B080166	Sillas de Plastico	
uo085111B080167	Sillas de Plastico	
uo085111B080168	Sillas de Plastico	
uo085111B080169	Sillas de Plastico	
uo085111B080170	Sillas de Plastico	

**Cuenta Pública 2019**  
**Relación de Bienes Muebles que integran el Patrimonio**  
**Al 31 de Marzo de 2019**  
**(pesos)**  
**Ente Público: UNIVERSIDAD DE ORIENTE**

Código	Descripción del Bien Mueble	Valor en libros
uo085111B080171	Sillas de Plastico	
uo085111B080172	Sillas de Plastico	
uo085111B080173	Sillas de Plastico	
uo085111B080174	Sillas de Plastico	
uo085111B080175	Sillas de Plastico	
uo085111B080176	Sillas de Plastico	
uo085111B080177	Sillas de Plastico	
uo085111B080178	Sillas de Plastico	
uo085111B080179	Sillas de Plastico	
uo085111B080180	Sillas de Plastico	
uo085111B080181	Sillas de Plastico	
uo085111B080182	Sillas de Plastico	
uo085111B080183	Sillas de Plastico	
uo085111B080184	Sillas de Plastico	
uo085111B080185	Sillas de Plastico	
uo085111B080186	Sillas de Plastico	
uo085111B080187	Sillas de Plastico	
uo085111B080188	Sillas de Plastico	
uo085111B080189	Sillas de Plastico	
uo085111B080190	Sillas de Plastico	
uo085111B080191	Sillas de Plastico	
uo085111B080192	Sillas de Plastico	
uo085111B020004	Silla Secretarial	
uo085111B020005	Silla Secretarial	
uo085111B020006	Silla Secretarial	
uo085111B020007	Silla Secretarial	
uo085111B020008	Silla Secretarial	
uo085111B020009	Silla Secretarial	
uo085111B020010	Silla Secretarial	
uo085111H010001	Carro Transportador de Libros	
uo085111H010002	Carro Transportador de Libros	
uo085111I010001	Tapete antifatiga	
uo085111I010002	Tapete antifatiga	
uo085111I010003	Tapete antifatiga	
uo085111I010004	Tapete antifatiga	
uo085111I010005	Tapete antifatiga	
uo085111I010006	Tapete antifatiga	

**Cuenta Pública 2019**  
**Relación de Bienes Muebles que integran el Patrimonio**  
**Al 31 de Marzo de 2019**  
**(pesos)**

**Ente Público: UNIVERSIDAD DE ORIENTE**

Código	Descripción del Bien Mueble	Valor en libros
uo085111i010007	Tapete antifatiga	
uo085111i010008	Tapete antifatiga	
uo085111i010009	Tapete antifatiga	
uo085111i010010	Tapete antifatiga	
uo085111i010011	Tapete antifatiga	
uo085111E010018	Pizarron Interactivo de 60 pulgadas diagonal. MCA: 3M MOD: 3M 92000IW	
uo085111C030001	Lokers de 4 Compartimientos Metalicos.	
uo085111C030002	Lokers de 4 Compartimientos Metalicos.	
uo085111C030003	Lokers de 4 Compartimientos Metalicos.	
uo085111C030004	Lokers de 4 Compartimientos Metalicos.	
uo085111C030005	Lokers de 4 Compartimientos Metalicos.	
uo085111C030006	Lokers de 4 Compartimientos Metalicos.	
uo085111C030007	Lokers de 4 Compartimientos Metalicos.	
uo085111C030008	Lokers de 4 Compartimientos Metalicos.	
uo085111C030009	Lokers de 4 Compartimientos Metalicos.	
uo085111C030010	Lokers de 4 Compartimientos Metalicos.	
uo085111C030011	Lokers de 4 Compartimientos Metalicos.	
uo085111C030012	Lokers de 4 Compartimientos Metalicos.	
uo085111C030013	Lokers de 4 Compartimientos Metalicos.	
uo085111C030014	Lokers de 4 Compartimientos Metalicos.	
uo085111C030015	Lokers de 4 Compartimientos Metalicos.	
uo085111C030016	Lokers de 4 Compartimientos Metalicos.	
uo085111C030017	Lokers de 4 Compartimientos Metalicos.	
uo085111C030018	Lokers de 4 Compartimientos Metalicos.	
uo085111C030019	Lokers de 4 Compartimientos Metalicos.	
uo085111C030020	Lokers de 4 Compartimientos Metalicos.	
uo085111C030021	Lokers de 4 Compartimientos Metalicos.	
uo085111C030022	Lokers de 4 Compartimientos Metalicos.	
uo085111C030023	Lokers de 4 Compartimientos Metalicos.	
uo085111C030024	Lokers de 4 Compartimientos Metalicos.	
uo085111C030025	Lokers de 4 Compartimientos Metalicos.	
uo085111C030026	Lokers de 4 Compartimientos Metalicos.	
uo085111C030027	Lokers de 4 Compartimientos Metalicos.	
uo085111C030028	Lokers de 4 Compartimientos Metalicos.	
uo085111C030029	Lokers de 4 Compartimientos Metalicos.	
uo085111C030030	Lokers de 4 Compartimientos Metalicos.	
uo085111C030031	Lokers de 4 Compartimientos Metalicos.	

**Cuenta Pública 2019**  
**Relación de Bienes Muebles que integran el Patrimonio**  
**Al 31 de Marzo de 2019**  
**(pesos)**

**Ente Público: UNIVERSIDAD DE ORIENTE**

Código	Descripción del Bien Mueble	Valor en libros
uo085111C030032	Lokers de 4 Compartimientos Metalicos.	
uo085111C030033	Lokers de 4 Compartimientos Metalicos.	
uo085111C030034	Lokers de 4 Compartimientos Metalicos.	
uo085111C030035	Lokers de 4 Compartimientos Metalicos.	
uo085111C030036	Lokers de 4 Compartimientos Metalicos.	
uo085111C030037	Lokers de 4 Compartimientos Metalicos.	
uo085111C030038	Lokers de 4 Compartimientos Metalicos.	
uo085111C030039	Lokers de 4 Compartimientos Metalicos.	
uo085111C030040	Lokers de 4 Compartimientos Metalicos.	
uo085111C030041	Lokers de 4 Compartimientos Metalicos.	
uo085111C030042	Lokers de 4 Compartimientos Metalicos.	
uo085111C030043	Lokers de 4 Compartimientos Metalicos.	
uo085111C030044	Lokers de 4 Compartimientos Metalicos.	
uo085111C030045	Lokers de 4 Compartimientos Metalicos.	
uo085111C030046	Lokers de 4 Compartimientos Metalicos.	
uo085111C030047	Lokers de 4 Compartimientos Metalicos.	
uo085111C030048	Lokers de 4 Compartimientos Metalicos.	
uo085111C030049	Lokers de 4 Compartimientos Metalicos.	
uo085111C030050	Lokers de 4 Compartimientos Metalicos.	
uo085111C030051	Lokers de 4 Compartimientos Metalicos.	
uo085111C030052	Lokers de 4 Compartimientos Metalicos.	
uo085111C030053	Lokers de 4 Compartimientos Metalicos.	
uo085111C030054	Lokers de 4 Compartimientos Metalicos.	
uo085111C030055	Lokers de 4 Compartimientos Metalicos.	
uo085111C030056	Lokers de 4 Compartimientos Metalicos.	
uo085111C030057	Lokers de 4 Compartimientos Metalicos.	
uo085111C030058	Lokers de 4 Compartimientos Metalicos.	
uo085111C030059	Lokers de 4 Compartimientos Metalicos.	
uo085111C030060	Lokers de 4 Compartimientos Metalicos.	
uo085111C030061	Lokers de 4 Compartimientos Metalicos.	
uo085111C030062	Lokers de 4 Compartimientos Metalicos.	
uo085111C030063	Lokers de 4 Compartimientos Metalicos.	
uo085111C030064	Lokers de 4 Compartimientos Metalicos.	
uo085111C030065	Lokers de 4 Compartimientos Metalicos.	
uo085111C030066	Lokers de 4 Compartimientos Metalicos.	
uo085111C030067	Lokers de 4 Compartimientos Metalicos.	
uo085111C030068	Lokers de 4 Compartimientos Metalicos.	

**Cuenta Pública 2019**  
**Relación de Bienes Muebles que integran el Patrimonio**  
**Al 31 de Marzo de 2019**  
**(pesos)**

**Ente Público: UNIVERSIDAD DE ORIENTE**

Código	Descripción del Bien Mueble	Valor en libros
uo085111C030069	Lokers de 4 Compartimientos Metalicos.	
uo085111C030070	Lokers de 4 Compartimientos Metalicos.	
uo085111C030071	Lokers de 4 Compartimientos Metalicos.	
uo085111C030072	Lokers de 4 Compartimientos Metalicos.	
uo085111C030073	Lokers de 4 Compartimientos Metalicos.	
uo085111C030074	Lokers de 4 Compartimientos Metalicos.	
uo085111C030075	Lokers de 4 Compartimientos Metalicos.	
uo085111C030076	Lokers de 4 Compartimientos Metalicos.	
uo085111C030077	Lokers de 4 Compartimientos Metalicos.	
uo085111C030078	Lokers de 4 Compartimientos Metalicos.	
uo085111C030079	Lokers de 4 Compartimientos Metalicos.	
uo085111C030080	Lokers de 4 Compartimientos Metalicos.	
uo085111C030081	Lokers de 4 Compartimientos Metalicos.	
uo085111C030082	Lokers de 4 Compartimientos Metalicos.	
uo085111C030083	Lokers de 4 Compartimientos Metalicos.	
uo085111C030084	Lokers de 4 Compartimientos Metalicos.	
uo085111C030085	Lokers de 4 Compartimientos Metalicos.	
uo085111C030086	Lokers de 4 Compartimientos Metalicos.	
uo085111C030087	Lokers de 4 Compartimientos Metalicos.	
uo085111C030088	Lokers de 4 Compartimientos Metalicos.	
uo085111C030089	Lokers de 4 Compartimientos Metalicos.	
uo085111C030090	Lokers de 4 Compartimientos Metalicos.	
uo085111F040001	Escritorio Multiusos	
uo085111F040002	Escritorio Multiusos	
uo085111F040003	Escritorio Multiusos	
uo085111F040004	Escritorio Multiusos	
uo085111F040005	Escritorio Multiusos	
uo085111F040006	Escritorio Multiusos	
uo085111F040007	Escritorio Multiusos	
uo085111F040008	Escritorio Multiusos	
uo085111F040009	Escritorio Multiusos	
uo085111F040010	Escritorio Multiusos	
uo085111F040011	Escritorio Multiusos	
uo085111F040012	Escritorio Multiusos	
uo085111F040013	Escritorio Multiusos	
uo085111F030001	Escritorio Pupitre	
uo085111F030002	Escritorio Pupitre	

**Cuenta Pública 2019**  
**Relación de Bienes Muebles que integran el Patrimonio**  
**Al 31 de Marzo de 2019**  
**(pesos)**  
**Ente Público: UNIVERSIDAD DE ORIENTE**

Código	Descripción del Bien Mueble	Valor en libros
uo085111F030003	Escritorio Pupitre	
uo085111F030004	Escritorio Pupitre	
uo085111F030005	Escritorio Pupitre	
uo085111F030006	Escritorio Pupitre	
uo085111F030007	Escritorio Pupitre	
uo085111F030008	Escritorio Pupitre	
uo085111F030009	Escritorio Pupitre	
uo085111F030010	Escritorio Pupitre	
uo085111F030011	Escritorio Pupitre	
uo085111F030012	Escritorio Pupitre	
uo085111F030013	Escritorio Pupitre	
uo085111F030014	Escritorio Pupitre	
uo085111F030015	Escritorio Pupitre	
uo085111F030016	Escritorio Pupitre	
uo085111F030017	Escritorio Pupitre	
uo085111F030018	Escritorio Pupitre	
uo085111F030019	Escritorio Pupitre	
uo085111F030020	Escritorio Pupitre	
uo085111F030021	Escritorio Pupitre	
uo085111F030022	Escritorio Pupitre	
uo085111F030023	Escritorio Pupitre	
uo085111F030024	Escritorio Pupitre	
uo085111F030025	Escritorio Pupitre	
uo085111F030026	Escritorio Pupitre	
uo085111F030027	Escritorio Pupitre	
uo085111F030028	Escritorio Pupitre	
uo085111F030029	Escritorio Pupitre	
uo085111F030030	Escritorio Pupitre	
uo085111F030031	Escritorio Pupitre	
uo085111F030032	Escritorio Pupitre	
uo085111F030033	Escritorio Pupitre	
uo085111F030034	Escritorio Pupitre	
uo085111F030035	Escritorio Pupitre	
uo085111F030036	Escritorio Pupitre	
uo085111F030037	Escritorio Pupitre	
uo085111F030038	Escritorio Pupitre	
uo085111F030039	Escritorio Pupitre	

**Cuenta Pública 2019**  
**Relación de Bienes Muebles que integran el Patrimonio**  
**Al 31 de Marzo de 2019**  
**(pesos)**

**Ente Público: UNIVERSIDAD DE ORIENTE**

Código	Descripción del Bien Mueble	Valor en libros
uo085111F030040	Escritorio Pupitre	
uo085111G010055	Cesto Metalico para Papeles	
uo085111G010056	Cesto Metalico para Papeles	
uo085111G010057	Cesto Metalico para Papeles	
uo085111G010058	Cesto Metalico para Papeles	
uo085111G010059	Cesto Metalico para Papeles	
uo085111G010060	Cesto Metalico para Papeles	
uo085111G010061	Cesto Metalico para Papeles	
uo085111G010062	Cesto Metalico para Papeles	
uo085111G010063	Cesto Metalico para Papeles	
uo085111G010064	Cesto Metalico para Papeles	
uo085111G010065	Cesto Metalico para Papeles	
uo085111G010066	Cesto Metalico para Papeles	
uo085111G010067	Cesto Metalico para Papeles	
uo085111G010068	Cesto Metalico para Papeles	
uo085111G010069	Cesto Metalico para Papeles	
uo085111G010070	Cesto Metalico para Papeles	
uo085111G010071	Cesto Metalico para Papeles	
uo085111G010072	Cesto Metalico para Papeles	
uo085111G010073	Cesto Metalico para Papeles	
uo085111G010074	Cesto Metalico para Papeles	
uo085111G010075	Cesto Metalico para Papeles	
uo085111G010076	Cesto Metalico para Papeles	
uo085111G010077	Cesto Metalico para Papeles	
uo085111G010078	Cesto Metalico para Papeles	
uo085111G010079	Cesto Metalico para Papeles	
uo085111G010080	Cesto Metalico para Papeles	
uo085111G010081	Cesto Metalico para Papeles	
uo085111G010082	Cesto Metalico para Papeles	
uo085111G010083	Cesto Metalico para Papeles	
uo085111G010084	Cesto Metalico para Papeles	
uo085111G010085	Cesto Metalico para Papeles	
uo085111G010086	Cesto Metalico para Papeles	
uo085111G010087	Cesto Metalico para Papeles	
uo085111G010088	Cesto Metalico para Papeles	
uo085111G010089	Cesto Metalico para Papeles	
uo085111G010090	Cesto Metalico para Papeles	

**Cuenta Pública 2019**  
**Relación de Bienes Muebles que integran el Patrimonio**  
**Al 31 de Marzo de 2019**  
**(pesos)**

**Ente Público: UNIVERSIDAD DE ORIENTE**

Código	Descripción del Bien Mueble	Valor en libros
uo085111G010091	Cesto Metalico para Papeles	
uo085111G010092	Cesto Metalico para Papeles	
uo085111G010093	Cesto Metalico para Papeles	
uo085111G010094	Cesto Metalico para Papeles	
uo085111C010005	Estante para Libros de 4 Mudulos Metalicos MCA: INIGUEZ.	
uo085111C010006	Estante para Libros de 4 Mudulos Metalicos MCA: INIGUEZ.	
uo085111C010007	Estante para Libros de 4 Mudulos Metalicos MCA: INIGUEZ.	
uo085111C010008	Estante para Libros de 4 Mudulos Metalicos MCA: INIGUEZ.	
uo085111C010009	Estante para Libros de 4 Mudulos Metalicos MCA: INIGUEZ.	
uo085111C010010	Estante para Libros de 4 Mudulos Metalicos MCA: INIGUEZ.	
uo085111C010011	Estante para Libros de 4 Mudulos Metalicos MCA: INIGUEZ.	
uo085111C010012	Estante para Libros de 4 Mudulos Metalicos MCA: INIGUEZ.	
uo085111C010013	Estante para Libros de 4 Mudulos Metalicos MCA: INIGUEZ.	
uo085111C010014	Estante para Libros de 4 Mudulos Metalicos MCA: INIGUEZ.	
uo085111C010015	Estante para Libros de 4 Mudulos Metalicos MCA: INIGUEZ.	
uo085111C010016	Estante para Libros de 4 Mudulos Metalicos MCA: INIGUEZ.	
uo085111C010017	Estante para Libros de 4 Mudulos Metalicos MCA: INIGUEZ.	
uo085111C010018	Estante para Libros de 4 Mudulos Metalicos MCA: INIGUEZ.	
uo085111C010019	Estante para Libros de 4 Mudulos Metalicos MCA: INIGUEZ.	
uo085111C010020	Estante para Libros de 4 Mudulos Metalicos MCA: INIGUEZ.	
uo085111C010021	Estante para Libros de 4 Mudulos Metalicos MCA: INIGUEZ.	
uo085111C010022	Estante para Libros de 4 Mudulos Metalicos MCA: INIGUEZ.	
uo085111C010023	Estante para Libros de 4 Mudulos Metalicos MCA: INIGUEZ.	
uo085111C010024	Estante para Libros de 4 Mudulos Metalicos MCA: INIGUEZ.	
uo085111C010025	Estante de 7 entrepaños MCA: INIGUEZ	
uo085111C010026	Estante de 7 entrepaños MCA: INIGUEZ	
uo085111C010027	Estante de 7 entrepaños MCA: INIGUEZ	
uo085111C010028	Estante de 7 entrepaños MCA: INIGUEZ	
uo085111C010029	Estante de 7 entrepaños MCA: INIGUEZ	
uo085111F050001	Escritorio para Computadora	
uo085111F050002	Escritorio para Computadora	
uo085111F050003	Escritorio para Computadora	
uo085111F050004	Escritorio para Computadora	
uo085111F050005	Escritorio para Computadora	
uo085111F050006	Escritorio para Computadora	
uo085111F050007	Escritorio para Computadora	
uo085111F050008	Escritorio para Computadora	

**Cuenta Pública 2019**  
**Relación de Bienes Muebles que integran el Patrimonio**  
**Al 31 de Marzo de 2019**  
**(pesos)**

**Ente Público: UNIVERSIDAD DE ORIENTE**

Código	Descripción del Bien Mueble	Valor en libros
uo085111F050009	Escritorio para Computadora	
uo085111F050010	Escritorio para Computadora	
uo085111F050011	Escritorio para Computadora	
uo085111F050012	Escritorio para Computadora	
uo085111F050013	Escritorio para Computadora	
uo085111F050014	Escritorio para Computadora	
uo085111F050015	Escritorio para Computadora	
uo085111F050016	Escritorio para Computadora	
uo085111F050017	Escritorio para Computadora	
uo085111F050018	Escritorio para Computadora	
uo085111F050019	Escritorio para Computadora	
uo085111F050020	Escritorio para Computadora	
uo085111F050021	Escritorio para Computadora	
uo085111F050022	Escritorio para Computadora	
uo085111F050023	Escritorio para Computadora	
uo085111F050024	Escritorio para Computadora	
uo085111F050025	Escritorio para Computadora	
uo085111F050026	Escritorio para Computadora	
uo085111F050027	Escritorio para Computadora	
uo085111F050028	Escritorio para Computadora	
uo085111F050029	Escritorio para Computadora	
uo085111F050030	Escritorio para Computadora	
uo085111F050031	Escritorio para Computadora	
uo085111F050032	Escritorio para Computadora	
uo085111F050033	Escritorio para Computadora	
uo085111F050034	Escritorio para Computadora	
uo085111F050035	Escritorio para Computadora	
uo085111F050036	Escritorio para Computadora	
uo085111F050037	Escritorio para Computadora	
uo085111F050038	Escritorio para Computadora	
uo085111F050039	Escritorio para Computadora	
uo085111F050040	Escritorio para Computadora	
uo085111F050041	Escritorio para Computadora	
uo085111F050042	Escritorio para Computadora	
uo085111F050043	Escritorio para Computadora	
uo085111F050044	Escritorio para Computadora	
uo085111F050045	Escritorio para Computadora	

**Cuenta Pública 2019**  
**Relación de Bienes Muebles que integran el Patrimonio**  
**Al 31 de Marzo de 2019**  
**(pesos)**

**Ente Público: UNIVERSIDAD DE ORIENTE**

Código	Descripción del Bien Mueble	Valor en libros
uo085111F050046	Escritorio para Computadora	
uo085111F050047	Escritorio para Computadora	
uo085111F050048	Escritorio para Computadora	
uo085111F050049	Escritorio para Computadora	
uo085111F050050	Escritorio para Computadora	
uo085111F050051	Escritorio para Computadora	
uo085111F050052	Escritorio para Computadora	
uo085111F050053	Escritorio para Computadora	
uo085111F050054	Escritorio para Computadora	
uo085111F050055	Escritorio para Computadora	
uo085111F050056	Escritorio para Computadora	
uo085111F050057	Escritorio para Computadora	
uo085111F050058	Escritorio para Computadora	
uo085111F050059	Escritorio para Computadora	
uo085111F050060	Escritorio para Computadora	
uo085111F050061	Escritorio para Computadora	
uo085111F050062	Escritorio para Computadora	
uo085111F050063	Escritorio para Computadora	
uo085111F050064	Escritorio para Computadora	
uo085111E010019	Pizarron blanco para plumon grande de 0.900 x 3.00 mts Mca: LEPISUR Mod: PBPG	
uo085111E010020	Pizarron blanco para plumon grande de 0.900 x 3.00 mts Mca: LEPISUR Mod: PBPG	
uo085111E010021	Pizarron blanco para plumon grande de 0.900 x 3.00 mts Mca: LEPISUR Mod: PBPG	
uo085230B010002	Video Filmadora de 60, 50 MCA: SONY MOD: DCR-S82	
uo085230B010003	Video Filmadora de 60, 50 MCA: SONY MOD: DCR-S82	
uo085211H010002	Television de 29" Pantalla Plana MCA: SONY	
uo085211B010001	Retroproyector MCA: APOLLO 3M 1830 MOD: 1800 AAEM	
uo085211B010002	Retroproyector MCA: APOLLO 3M 1830 MOD: 1800 AAEM	
uo085211B010003	Retroproyector MCA: APOLLO 3M 1895 MOD: OH 1800 AACM	
uo085211B010004	Retroproyector MCA: APOLLO 3M 1830 MOD: 1800 AAGM	
uo085111E030013	Pantalla de Colgar Manual de Pared MCA: DRAPER SHADE, MOD: STAR	
uo085111E030014	Pantalla de Colgar Manual de Pared MCA: DRAPER SHADE, MOD: STAR	
uo085111E030015	Pantalla de Colgar Manual de Pared MCA: DRAPER SHADE, MOD: STAR	
uo085211C010002	Grabadora de cassette y CD. MCA: SONY MOD: CFD-G555CPK	
uo085211C010003	Grabadora de cassette y CD. MCA: SONY MOD: CFD-G555CPK	
uo085211C010004	Grabadora de cassette y CD. MCA: SONY MOD: CFD-G555CPK	
uo085911A010008	Reloj Checador ( Sistema de control de asistencias) MCA:INGERSOLL RAND MOD:HAN-PUCH 3000.	
uo085911A010009	Reloj Checador ( Sistema de control de asistencias) MCA:INGERSOLL RAND MOD:HAN-PUCH 3000.	

**Cuenta Pública 2019**  
**Relación de Bienes Muebles que integran el Patrimonio**  
**Al 31 de Marzo de 2019**  
**(pesos)**

**Ente Público: UNIVERSIDAD DE ORIENTE**

Código	Descripción del Bien Mueble	Valor en libros
uo085640A010002	Aire Acondicionado Multisplit de 36 BTUS MCA: LG MOD:M362CS ( CONDENSADOR)	
uo085640A010003	Aire Acondicionado Multisplit de 36 BTUS MCA: LG MOD:M362CS (CONDENSADOR)	
uo085211H010003	Televisor LCD 46" MCA. OLEVIA	
uo085230A010002	Camara Fotografica MCA: SONY MOD: DSLR - A 100. Cot. Estuche, Cables, Tarjeta de Memoria.	
uo085211F010001	Lampara de Emergencia MCA: TRUPPER MOD: LAME-20	
uo085211F010002	Lampara de Emergencia MCA: TRUPPER MOD: LAME-20	
uo085211F010003	Lampara de Emergencia MCA: TRUPPER MOD: LAME-20	
uo085211F010004	Lampara de Emergencia MCA: TRUPPER MOD: LAME-20	
uo085211F010005	Lampara de Emergencia MCA: TRUPPER MOD: LAME-20	
uo085211F010006	Lampara de Emergencia MCA: TRUPPER MOD: LAME-20	
uo085211F010007	Lampara de Emergencia MCA: TRUPPER MOD: LAME-20	
uo085211F010008	Lampara de Emergencia MCA: TRUPPER MOD: LAME-20	
uo085211F010009	Lampara de Emergencia MCA: TRUPPER MOD: LAME-20	
uo085211F010010	Lampara de Emergencia MCA: TRUPPER MOD: LAME-20	
uo085211F010011	Lampara de Emergencia MCA: TRUPPER MOD: LAME-20	
uo085211F010012	Lampara de Emergencia MCA: TRUPPER MOD: LAME-20	
uo085211F010013	Lampara de Emergencia MCA: TRUPPER MOD: LAME-20	
uo085211F010014	Lampara de Emergencia MCA: TRUPPER MOD: LAME-20	
uo085211F010015	Lampara de Emergencia MCA: TRUPPER MOD: LAME-20	
uo085211F010016	Lampara de Emergencia MCA: TRUPPER MOD: LAME-20	
uo085211F010017	Lampara de Emergencia MCA: TRUPPER MOD: LAME-20	
uo085211F010018	Lampara de Emergencia MCA: TRUPPER MOD: LAME-20	
uo085211F010019	Lampara de Emergencia MCA: TRUPPER MOD: LAME-20	
uo085211F010020	Lampara de Emergencia MCA: TRUPPER MOD: LAME-20	
uo085211F010021	Lampara de Emergencia MCA: TRUPPER MOD: LAME-20	
uo085211F010022	Lampara de Emergencia MCA: TRUPPER MOD: LAME-20	
uo085211F010023	Lampara de Emergencia MCA: TRUPPER MOD: LAME-20	
uo085211F010024	Lampara de Emergencia MCA: TRUPPER MOD: LAME-20	
uo085211F010025	Lampara de Emergencia MCA: TRUPPER MOD: LAME-20	
uo085211F010026	Lampara de Emergencia MCA: TRUPPER MOD: LAME-20	
uo085211F010027	Lampara de Emergencia MCA: TRUPPER MOD: LAME-20	
uo085211F010028	Lampara de Emergencia MCA: TRUPPER MOD: LAME-20	
uo085211F010029	Lampara de Emergencia MCA: TRUPPER MOD: LAME-20	
uo085211F010030	Lampara de Emergencia MCA: TRUPPER MOD: LAME-20	
uo085211F010031	Lampara de Emergencia MCA: TRUPPER MOD: LAME-20	
uo085211F010032	Lampara de Emergencia MCA: TRUPPER MOD: LAME-20	
uo085211F010033	Lampara de Emergencia MCA: TRUPPER MOD: LAME-20	

**Cuenta Pública 2019**  
**Relación de Bienes Muebles que integran el Patrimonio**  
**Al 31 de Marzo de 2019**  
**(pesos)**

**Ente Público: UNIVERSIDAD DE ORIENTE**

Código	Descripción del Bien Mueble	Valor en libros
uo085211F010034	Lampara de Emergencia MCA: TRUPPER MOD: LAME-20	
uo085211F010035	Lampara de Emergencia MCA: TRUPPER MOD: LAME-20	
uo085211F010036	Lampara de Emergencia MCA: TRUPPER MOD: LAME-20	
uo085211F010037	Lampara de Emergencia MCA: TRUPPER MOD: LAME-20	
uo085211F010038	Lampara de Emergencia MCA: TRUPPER MOD: LAME-20	
uo085211F010039	Lampara de Emergencia MCA: TRUPPER MOD: LAME-20	
uo085211F010040	Lampara de Emergencia MCA: TRUPPER MOD: LAME-20	
uo085211F010041	Lampara de Emergencia MCA: TRUPPER MOD: LAME-20	
uo085211F010042	Lampara de Emergencia MCA: TRUPPER MOD: LAME-20	
uo085211F010043	Lampara de Emergencia MCA: TRUPPER MOD: LAME-20	
uo085211F010044	Lampara de Emergencia MCA: TRUPPER MOD: LAME-20	
uo085211F010045	Lampara de Emergencia MCA: TRUPPER MOD: LAME-20	
uo085211F010046	Lampara de Emergencia MCA: TRUPPER MOD: LAME-20	
uo085211F010047	Lampara de Emergencia MCA: TRUPPER MOD: LAME-20	
uo085211F010048	Lampara de Emergencia MCA: TRUPPER MOD: LAME-20	
uo085211F010049	Lampara de Emergencia MCA: TRUPPER MOD: LAME-20	
uo085211F010050	Lampara de Emergencia MCA: TRUPPER MOD: LAME-20	
uo085211F010051	Lampara de Emergencia MCA: TRUPPER MOD: LAME-20	
uo085211F010052	Lampara de Emergencia MCA: TRUPPER MOD: LAME-20	
uo085211F010053	Lampara de Emergencia MCA: TRUPPER MOD: LAME-20	
uo085211F010054	Lampara de Emergencia MCA: TRUPPER MOD: LAME-20	
uo085211F010055	Lampara de Emergencia MCA: TRUPPER MOD: LAME-20	
uo085211F010056	Lampara de Emergencia MCA: TRUPPER MOD: LAME-20	
uo085211F010057	Lampara de Emergencia MCA: TRUPPER MOD: LAME-20	
uo085111B080443	Sillas de Plastico MCA: GENOVA MOD: N112N	
uo085111B080444	Sillas de Plastico MCA: GENOVA MOD: N112N	
uo085111B080445	Sillas de Plastico MCA: GENOVA MOD: N112N	
uo085111B080446	Sillas de Plastico MCA: GENOVA MOD: N112N	
uo085111B080447	Sillas de Plastico MCA: GENOVA MOD: N112N	
uo085111B080448	Sillas de Plastico MCA: GENOVA MOD: N112N	
uo085111B080449	Sillas de Plastico MCA: GENOVA MOD: N112N	
uo085111B080450	Sillas de Plastico MCA: GENOVA MOD: N112N	
uo085111B080451	Sillas de Plastico MCA: GENOVA MOD: N112N	
uo085111B080452	Sillas de Plastico MCA: GENOVA MOD: N112N	
uo085111B080453	Sillas de Plastico MCA: GENOVA MOD: N112N	
uo085111B080454	Sillas de Plastico MCA: GENOVA MOD: N112N	
uo085111B080455	Sillas de Plastico MCA: GENOVA MOD: N112N	

**Cuenta Pública 2019**  
**Relación de Bienes Muebles que integran el Patrimonio**  
**Al 31 de Marzo de 2019**  
**(pesos)**

**Ente Público: UNIVERSIDAD DE ORIENTE**

Código	Descripción del Bien Mueble	Valor en libros
uo085111B080456	Sillas de Plastico MCA: GENOVA MOD: N112N	
uo085111B080457	Sillas de Plastico MCA: GENOVA MOD: N112N	
uo085111B080458	Sillas de Plastico MCA: GENOVA MOD: N112N	
uo085111B080459	Sillas de Plastico MCA: GENOVA MOD: N112N	
uo085111B080460	Sillas de Plastico MCA: GENOVA MOD: N112N	
uo085111B080461	Sillas de Plastico MCA: GENOVA MOD: N112N	
uo085111B080462	Sillas de Plastico MCA: GENOVA MOD: N112N	
uo085111B030055	Silla Ejecutiva C/ brazos black mesh MCA: PM STEELE MOD: LE09ATGE	
uo085111B030056	Silla Ejecutiva C/ brazos black mesh MCA: PM STEELE MOD: LE09ATGE	
uo085111B030057	Silla Ejecutiva C/ brazos black mesh MCA: PM STEELE MOD: LE09ATGE	
uo085111B030058	Silla Ejecutiva C/ brazos black mesh MCA: PM STEELE MOD: LE09ATGE	
uo085111B030059	Silla Ejecutiva C/ brazos black mesh MCA: PM STEELE MOD: LE09ATGE	
uo085111B030060	Silla Ejecutiva C/ brazos black mesh MCA: PM STEELE MOD: LE09ATGE	
uo085111B030061	Silla Ejecutiva C/ brazos black mesh MCA: PM STEELE MOD: LE09ATGE	
uo085111B030062	Silla Ejecutiva C/ brazos black mesh MCA: PM STEELE MOD: LE09ATGE	
uo085111B030063	Silla Ejecutiva C/ brazos black mesh MCA: PM STEELE MOD: LE09ATGE	
uo085111B030064	Silla Ejecutiva C/ brazos black mesh MCA: PM STEELE MOD: LE09ATGE	
uo085211I010001	Bocina para pared MCA: JBL MOD: CONTROL 25WHPR	
uo085211I010002	Bocina para pared MCA: JBL MOD: CONTROL 25WHPR	
uo085211I010003	Bocina para pared MCA: JBL MOD: CONTROL 25WHPR	
uo085211I010004	Bocina para pared MCA: JBL MOD: CONTROL 25WHPR	
uo085211I010005	Bocina para pared MCA: JBL MOD: CONTROL 25WHPR	
uo085211I010006	Bocina para pared MCA: JBL MOD: CONTROL 25WHPR	
uo085211I010007	Bocina para pared MCA: JBL MOD: CONTROL 25WHPR	
uo085211I010008	Bocina para pared MCA: JBL MOD: CONTROL 25WHPR	
uo085211I010009	Bocina para pared MCA: JBL MOD: CONTROL 25WHPR	
uo085211I010010	Bocina para pared MCA: JBL MOD: CONTROL 25WHPR	
uo085211I010011	Bocina para pared MCA: JBL MOD: CONTROL 25WHPR	
uo085211I010012	Bocina para pared MCA: JBL MOD: CONTROL 25WHPR	
uo085211I010013	Bocina para pared MCA: JBL MOD: CONTROL 25WHPR	
uo085211I010014	Bocina para pared MCA: JBL MOD: CONTROL 25WHPR	
uo085211C020004	Sistema de Audio Portatil. Cont. 2 Baffles con Tripie, 1 Consola, 1 Microfono con cables. MCA: Lexsen MOD: 2H0402D10P	
uo085640A010004	Aire acondicionado de 48000 BTU	
uo085640A010005	Aire acondicionado de 36000 BTU	
uo085640A010006	Aire acondicionado de 36000 BTU	
uo085640A010007	Aire acondicionado de 18000 BTU	
uo085211J010001	Microfono inalambrico de mano, Mca:SHURE Mdo: SM58LC + C25J	

**Cuenta Pública 2019**  
**Relación de Bienes Muebles que integran el Patrimonio**  
**Al 31 de Marzo de 2019**  
**(pesos)**

**Ente Público: UNIVERSIDAD DE ORIENTE**

Código	Descripción del Bien Mueble	Valor en libros
uo085211J010002	Microfono inalambrico de mano, Mca:SHURE Mdo: SM58LC + C25J	
uo085211J010003	Microfono inalambrico de mano, Mca:SHURE Mdo: SM58LC + C25J	
uo085211G020002	Sistema de Edicion de Audio no lineal PROTOOLS, Mca. PROTOOLS. Mod. 003 FACTORY. Incluye Mesa de Mezclas y Software PROTOOLS LE 7.4, Incluye Capacitacion e Instalacion.	
uo085211G020003	C.P.U. Para Edicion de Audio en Sistema, Sistema no Dual a 2,5 GHZ o Superior. Mca. Apple Mod. G5 a 2,66 GHZ. Incluye Teclado y Mause.	
uo085211I010015	Bocinas Activas de 33/50 Watts. Mca. JBL. Mod. LSR6325P - 1 Y Soporte JBL Mod. MTC - 51	
uo085211I010016	Bocinas Activas de 33/50 Watts. Mca. JBL. Mod. LSR6325P - 1 Y Soporte JBL Mod. MTC - 51	
uo085211D010005	Consola de Audio de 32 canales con Panel de Lentura. Mca. TASCAM. Mod. DM3200	
uo085211E010001	Reproductor de CD con MP3, Con Montaje para Rack. Mca. TASCAM, Mod. CD01U- PRO	
uo085211E010002	Grabador - Reproductor de CD con montaje para Rack. MCA. TASCAM. Mod. CD - RW901SL	
uo085211J010004	Panel de Parcheo de tipo BANTAM. Para Audio Analogico. Mca. Neutrik Mod. XPM - 96SO.	
uo085211J010005	Audifono Profesional Estereo. Mca. Sony Mod. MDR7506	
uo085211J010006	Audifono Profesional Estereo. Mca. Sony Mod. MDR7506	
uo085211J010007	Audifono Profesional Estereo. Mca. Sony Mod. MDR7506	
uo085211J010008	Microfono Dinamico de Mano. Mca. SHURE. Mod. SM58S	
uo085211J010009	Microfono Dinamico de Mano. Mca. SHURE. Mod. SM58S	
uo085211J010010	Microfono Dinamico de Mano. Mca. SHURE. Mod. SM58S	
uo085211J010011	Microfono Dinamico de Mano. Mca. SHURE. Mod. SM58S	
uo085211J010012	Microfono Dinamico de Mano. Mca. SHURE. Mod. SM58S	
uo085211J010013	Pedestal Con Poste Para Microfono de Mesa. Mca. SHURE. Mod. S39A (s37a)	
uo085211J010014	Pedestal Con Poste Para Microfono de Mesa. Mca. SHURE. Mod. S39A (s37a)	
uo085211J010015	Pedestal Con Poste Para Microfono de Mesa. Mca. SHURE. Mod. S39A (s37a)	
uo085211J010016	Pedestal Con Poste Para Microfono de Mesa. Mca. SHURE. Mod. S39A (s37a)	
uo085211J010017	Pedestal Con Poste Para Microfono de Mesa. Mca. SHURE. Mod. S39A (s37a)	
uo085211J010018	Microfono de Estudio Para Voz Con Tres Patrones de Capacitacion. Mca. SHURE. Mod. KSM44SL	
uo085211J010019	Microfono de Estudio Para Voz Con Tres Patrones de Capacitacion. Mca. SHURE. Mod. KSM44SL	
uo085211J010020	Locking Suspensión Para Microfono Vocal. Mca. SHURE. Mod. A44SM	
uo085211J010021	Locking Suspensión Para Microfono Vocal. Mca. SHURE. Mod. A44SM	
uo085211J010022	Windscreen Para Microfono Vocal. Mca. SHURE. Mod. A32WS	
uo085211J010023	Windscreen Para Microfono Vocal. Mca. SHURE. Mod. A32WS	
uo085211J010024	Pedestal Tipo Boom Para Microfono. MCA. SHURE, Mod. MS7701B	
uo085211J010025	Pedestal Tipo Boom Para Microfono. MCA. SHURE, Mod. MS7701B	
uo085211D010004	Amplificador de 75 W + 75 W. Mca. Crow. Mod. D - 75 - A	
uo085211I010017	Bocinas Para 150 Watts. Mca. JBL, Mod. Control 1 Pro.	
uo085211I010018	Bocinas Para 150 Watts. Mca. JBL, Mod. Control 1 Pro.	
uo085111F070003	Muebles de Diseño Para Acomodos de Equipos.	

**Cuenta Pública 2019**  
**Relación de Bienes Muebles que integran el Patrimonio**  
**Al 31 de Marzo de 2019**  
**(pesos)**

**Ente Público: UNIVERSIDAD DE ORIENTE**

Código	Descripción del Bien Mueble	Valor en libros
uo085151G050004	Switch MCA: Nortel Networks 5510 con 48 puertos 10 /100/1000 Baset y 2 puertos MiniGbic, soporta Ruteo estatico, RIP, y OSPF.	
uo085151G050005	Switch MCA: Nortel Networks 5510 con 48 puertos 10 /100/1000 Baset y 2 puertos MiniGbic, soporta Ruteo estatico, RIP, y OSPF.	
uo085651A040001	Conmutador de Voz. Incluye; Licencia para activar 12 extensiones digitales, Licencia para activar 4 extensiones analogicas, 10 telefonos digitales, 1 adaptador de conectores RJ45, Licencia para Habilitar 4 troncales IP, Licencia para habilitar el protocolo de RED MCDN en un BCM200/400. MCA. Nortel MOD. BCM50.	
uo085191D100004	Cafetera Elec. MCA: CUISINART MOD: DCC-200	
uo085111B020011	Silla Secretarial reforzado de lujo	
uo085671A040001	Podadora de Motor 1900 cc de 5.5 Hp de 6 Posiciones Mca. TRUPPER Mod. 96112006404	
uo085651A020005	Telefono Celular Nokia Mod. 5610 Azul.	
uo085651A020006	Telefono Celular I PHONE 8GB.	
uo085651A020007	Telefono Celular Nokia N95	
uo085151G050006	Switch MCA: Nortel Networks 5510 con 48 puertos 10 /100/1000 Baset y 2 puertos MiniGbic, soporta Ruteo estatico, RIP, y OSPF.	
uo085111A010015	Mesas multiusos grafito - negro. Med. 120x.61x.70. mts.	
uo085111A010016	Mesas multiusos grafito - negro. Med. 120x.61x.70. mts.	
uo085111F060001	Escritorio basico para computadora. Med.120 x61 x 75	
uo085111F060002	Escritorio basico para computadora. Med.120 x61 x 75	
uo085111F060003	Escritorio basico para computadora. Med.120 x61 x 75	
uo085111F060004	Escritorio basico para computadora. Med.120 x61 x 75	
uo085111F060005	Escritorio basico para computadora. Med.120 x61 x 75	
uo085111F060006	Escritorio basico para computadora. Med.120 x61 x 75	
uo085111F060007	Escritorio basico para computadora. Med.120 x61 x 75	
uo085111F060008	Escritorio basico para computadora. Med.120 x61 x 75	
uo085111F060009	Escritorio basico para computadora. Med.120 x61 x 75	
uo085111F060010	Escritorio basico para computadora. Med.120 x61 x 75	
uo085111D010042	Archivero Vertical T/oficio de 3 Gavetas Color negro	
uo085111D010043	Archivero Vertical T/oficio de 3 Gavetas Color negro	
uo085111D010044	Archivero Vertical T/oficio de 3 Gavetas Color negro	
uo085111D010045	Archivero Vertical T/oficio de 3 Gavetas Color negro	
uo085111D010046	Archivero Vertical T/oficio de 3 Gavetas Color negro	
uo085111D010047	Archivero Vertical T/oficio de 3 Gavetas Color negro	
uo085111D010048	Archivero Vertical T/oficio de 3 Gavetas Color negro	
uo085111D010049	Archivero Vertical T/oficio de 3 Gavetas Color negro	
uo085111D010050	Archivero Vertical T/oficio de 3 Gavetas Color negro	



**Cuenta Pública 2019**  
**Relación de Bienes Muebles que integran el Patrimonio**  
**Al 31 de Marzo de 2019**  
**(pesos)**

**Ente Público: UNIVERSIDAD DE ORIENTE**

Código	Descripción del Bien Mueble	Valor en libros
uo085151B010230	Ups no break omnismart 500	
uo085151B010231	Ups no break omnismart 500	
uo085151B010232	Ups no break omnismart 500	
uo085151B010233	Ups no break omnismart 500	
uo085151B010234	Ups no break omnismart 500	
uo085151B010235	Ups no break omnismart 500	
uo085151B010236	Ups no break omnismart 500	
uo095191N010001	Caja Fuerte de Seguridad MCA. Sentry Safe MOD. GX8599-2	1,049.93
uo095111B080463	Silla de Plastico Plegable negra. Mca. SANSONITE. Mod. W033086	16.13
uo095111B080464	Silla de Plastico Plegable negra. Mca. SANSONITE. Mod. W033087	16.13
uo095111B080465	Silla de Plastico Plegable negra. Mca. SANSONITE. Mod. W033088	16.13
uo095111B080466	Silla de Plastico Plegable negra. Mca. SANSONITE. Mod. W033089	16.13
uo095111B080467	Silla de Plastico Plegable negra. Mca. SANSONITE. Mod. W033090	16.13
uo095111B080468	Silla de Plastico Plegable negra. Mca. SANSONITE. Mod. W033091	16.13
uo095111B080469	Silla de Plastico Plegable negra. Mca. SANSONITE. Mod. W033092	16.13
uo095111B080470	Silla de Plastico Plegable negra. Mca. SANSONITE. Mod. W033093	16.13
uo095111B080471	Silla de Plastico Plegable negra. Mca. SANSONITE. Mod. W033094	16.13
uo095111B080472	Silla de Plastico Plegable negra. Mca. SANSONITE. Mod. W033095	16.13
uo095111B080473	Silla de Plastico Plegable negra. Mca. SANSONITE. Mod. W033096	16.13
uo095111B080474	Silla de Plastico Plegable negra. Mca. SANSONITE. Mod. W033097	16.13
uo095111B080475	Silla de Plastico Plegable negra. Mca. SANSONITE. Mod. W033098	16.13
uo095111B080476	Silla de Plastico Plegable negra. Mca. SANSONITE. Mod. W033099	16.13
uo095111B080477	Silla de Plastico Plegable negra. Mca. SANSONITE. Mod. W033100	16.13
uo095211C030003	Grabadora digital de voz. Mca. OLYMPUS Mod. VN-3200PC	148.43
uo095211C030004	Grabadora digital de voz. Mca. OLYMPUS Mod. VN-3200PC	148.43
uo095211C030005	Grabadora digital de voz. Mca. OLYMPUS Mod. VN-3200PC	148.43
uo095230A010003	Camara fotografica, incluye cargador, 2 pilas recargable sony y el cargador, cables de usb. Mca. Sony Mod. DSC	412.43
uo095211A010018	Video Proyector MCA: Box Light Mod. SEATTLE X30N, con estuche.	1,502.12
uo095211A010019	Video Proyector MCA: Box Light Mod. SEATTLE X30N, con estuche.	1,502.12
uo105671A040002	Podadora de Motor de 4 Hp Cuchillas de 22" Mca. TRUPPER Mod. P-2240	364.28
uo105230A010004	Camara fotografica, incluye cargador, 1 pilas recargable sony,el cargador, cables de usb y correa negra. Mca. Sony	1,049.85
uo105111C010030	Rack de acero TMX de 6 repizas	149.85
uo105111C010031	Rack de acero TMX de 6 repizas	149.85
uo105111C010032	Rack de acero TMX de 6 repizas	149.85
uo105111C010033	Rack de acero TMX de 6 repizas	149.85
uo105111C010034	Rack de acero TMX de 6 repizas	149.85
uo105111C010035	Rack de acero TMX de 6 repizas	149.85

**Cuenta Pública 2019**  
**Relación de Bienes Muebles que integran el Patrimonio**  
**Al 31 de Marzo de 2019**  
**(pesos)**

**Ente Público: UNIVERSIDAD DE ORIENTE**

Código	Descripción del Bien Mueble	Valor en libros
uo105211A010020	Video proyector SEATTLE X30N con estuche. Mca. Box Light. Mod. SE 9001-T-29C	2,358.36
uo105211A010021	Video proyector SEATTLE X30N con estuche. Mca. Box Light. Mod. SE 9001-T-29C	2,358.36
uo105211A010022	Video proyector SEATTLE X30N con estuche. Mca. Box Light. Mod. SE 9001-T-29C	2,358.36
uo105671A030005	Desbrozadora de Pasto Mca.HONDA, MOD. UMK435. CHASIS. HAGJ-2129387	1,102.80
uo105671A030006	Desbrozadora de Pasto Mca.HONDA, MOD. UMK435. CHASIS. HAGJ-2129388	1,102.80
uo105111B040006	Sillon ejecutiva negro con respaldo alto y descansabrazos ajustables. Mod. NIMBUS II 2010.	278.85
uo105111B040007	Sillon ejecutiva negro con respaldo alto y descansabrazos ajustables. Mod. NIMBUS II 2010.	294.34
uo105111B040008	Sillon ejecutiva negro con respaldo alto y descansabrazos ajustables. Mod. NIMBUS II 2010.	294.34
uo105111B070025	Silla plastica con paleta negra Izquierda.	170.21
uo105111B050077	Silla de visitante confortable tela tonix	178.76
uo105111B050078	Silla de visitante confortable tela tonix	178.76
uo105111B050079	Silla de visitante confortable tela tonix	178.76
uo105111B050080	Silla de visitante confortable tela tonix	178.76
uo105111B050081	Silla de visitante confortable tela tonix	178.76
uo105111B050082	Silla de visitante confortable tela tonix	178.76
uo105111B050083	Silla de visitante confortable tela tonix	178.76
uo105111B050084	Silla de visitante confortable tela tonix	178.76
uo105111B050085	Silla de visitante confortable tela tonix	178.76
uo105111B050086	Silla de visitante confortable tela tonix	178.76
uo105111B050087	Silla de visitante confortable tela tonix	178.76
uo105111B050088	Silla de visitante confortable tela tonix	178.76
uo105111B050089	Silla de visitante confortable tela tonix	178.76
uo105111B050090	Silla de visitante confortable tela tonix	178.76
uo105111B050091	Silla de visitante confortable tela tonix	178.76
uo105111B050092	Silla de visitante confortable tela tonix	178.76
uo105111B050093	Silla de visitante confortable tela tonix	178.76
uo105111B050094	Silla de visitante confortable tela tonix	178.76
uo105111B050095	Silla de visitante confortable tela tonix	178.76
uo105111B060457	Silla plastica con paleta negra derecho.	170.21
uo105111B060458	Silla plastica con paleta negra derecho.	170.21
uo105111B060459	Silla plastica con paleta negra derecho.	170.21
uo105111B060460	Silla plastica con paleta negra derecho.	170.21
uo105111B060461	Silla plastica con paleta negra derecho.	170.21
uo105111B060462	Silla plastica con paleta negra derecho.	170.21
uo105111B060463	Silla plastica con paleta negra derecho.	170.21
uo105111B060464	Silla plastica con paleta negra derecho.	170.21
uo105111B060465	Silla plastica con paleta negra derecho.	170.21

**Cuenta Pública 2019**  
**Relación de Bienes Muebles que integran el Patrimonio**  
**Al 31 de Marzo de 2019**  
**(pesos)**

**Ente Público: UNIVERSIDAD DE ORIENTE**

Código	Descripción del Bien Mueble	Valor en libros
uo105111A080001	Mesa de Juntas 1.50 x 1.00 x 75 color grafito negro	488.30
uo105111A080002	Mesa de Juntas 1.50 x 1.00 x 75 color grafito negro	488.30
uo105111A080003	Mesa de Juntas 1.50 x 1.00 x 75 color grafito negro	488.30
uo105230A010005	Camara fotografica de 12.1 megapixeles, incluye 1 bateria, adaptador, cables de usb y memoria SD 2 GB. Mca. Panasonic LUMIX. Mod. DML-FH1PU-K-BC	348.17
uo105111D010054	Archivero metalico de 2 gabetas color negro	301.50
uo105111C040002	Librero miniforte grafito negro	432.51
uo105111C040003	Librero miniforte grafito negro	432.51
uo105111C040004	Librero miniforte grafito negro	432.51
uo105111D010055	Archivero Movil en Grafito Movil. c/cerradura	240.84
uo105111C040001	Librero miniforte grafito negro	259.16
uo105191M020006	Mesas tablonas rectangulares de metal con aglomerado en color blanco de 2.40 X .70 X .75	280.33
uo105191M020007	Mesas tablonas rectangulares de metal con aglomerado en color blanco de 2.40 X .70 X .75	280.33
uo105191M020008	Mesas tablonas rectangulares de metal con aglomerado en color blanco de 2.40 X .70 X .75	280.33
uo105191M020009	Mesas tablonas rectangulares de metal con aglomerado en color blanco de 2.40 X .70 X .75	280.33
uo105111A090001	Mesa cuadrada varios modelos 60x60x60 color grafito	105.83
uo105111A070001	Mesa auxiliar movil de 0.70 x 0.50 x 072	409.94
uo105111C040005	Librero medio de piso con puertas de melamina 0.90 x 0.32 x 1.23 mts color negro grafito	684.69
uo105211C030006	Grabadora digital de voz. Mca. SONY Mod. ICD-PX820 2GB	250.00
uo105211C030007	Grabadora digital de voz. Mca. SONY Mod. ICD-PX820 2GB	250.00
uo105211C030008	Grabadora digital de voz. Mca. SONY Mod. ICD-PX820 2GB	250.00
uo105211C030009	Grabadora digital de voz. Mca. SONY Mod. ICD-PX820 2GB	250.00
uo105191E010007	Frigobar de acero inox. Color negro Alto 49cm ancho,47. fondo 45cm MCA. GE MOD. GMR02BANMSS	356.08
uo105230A010006	Camara fotografica C/lente(Serie.US17294055) 18-55 mm marca NIKON tarjeta SD de 8 GB (INCLUYE Cargador, cable usb y cable RCA.)	2,349.83
		583.17
uo105111C040006	Librero medio de piso con puertas de melamina 0.90 x 0.32 x 1.23 mts color negro grafito	718.92
uo105111D010056	Cajonera movil completa (2 cajones papeleros y gaveta-archivo) con cerradura color negro grafito	430.99
uo105971A010001	MB278Z/A FINAL CUT EXPRESS 4.0 RETAIL CROM	440.52
uo105971A010002	MB278Z/A FINAL CUT EXPRESS 4.0 RETAIL CROM	440.52
uo105971A010003	MB278Z/A FINAL CUT EXPRESS 4.0 RETAIL CROM	440.52
uo105971A010004	MB278Z/A FINAL CUT EXPRESS 4.0 RETAIL CROM	440.52
uo105971A010005	MB278Z/A FINAL CUT EXPRESS 4.0 RETAIL CROM	440.52
uo105211G030001	Video creator plus marca DAZZLE	272.02
uo135211A010032	Video proyector Marc.INFOCUS Mod.IN114 2700 LUMENES color negra (incluye control).	3,000.00
uo135211A010033	Video proyector Marc.INFOCUS Mod.IN114 2700 LUMENES color negra (incluye control).	3,000.00
uo135111E030016	Pantalla de Colgar Manual de Pared 1.78 X 1.78 MCA: DRAPER MOD: STAR	493.68
uo135111E030017	Pantalla de Colgar Manual de Pared 1.78 X 1.78 MCA: DRAPER MOD: STAR	493.68
uo135111E010024	Pizarron blanco magnetico de 90 x 3.00 mts Mca: LEPISUR	1,115.29

**Cuenta Pública 2019**  
**Relación de Bienes Muebles que integran el Patrimonio**  
**Al 31 de Marzo de 2019**  
**(pesos)**

**Ente Público: UNIVERSIDAD DE ORIENTE**

Código	Descripción del Bien Mueble	Valor en libros
uo135230B010009	Video camara Handicam Mca.SONY Mod. HDR-CX220 memoria 16GB.	1,689.72
uo135230B010010	Video camara Handicam Mca.SONY Mod. HDR-CX220 memoria 16GB.	1,689.72
uo135191E020001	Suministrador de Agua fria y al tiempo linea METAL PRO Mca. Glacial	1,074.45
uo135191E020002	Suministrador de Agua fria y al tiempo linea METAL PRO Mca. Glacial	1,074.45
uo135191E020003	Suministrador de Agua fria y al tiempo linea METAL PRO Mca. Glacial	1,074.45
uo135191E020004	Suministrador de Agua fria y al tiempo linea METAL PRO Mca. Glacial	1,074.45
uo135191E020005	Suministrador de Agua fria y al tiempo linea METAL PRO Mca. Glacial	1,074.45
uo135191E020006	Suministrador de Agua fria y al tiempo linea METAL PRO Mca. Glacial	1,074.45
uo135191E020007	Suministrador de Agua fria y al tiempo linea METAL PRO Mca. Glacial	1,074.45
uo135191E020008	Suministrador de Agua fria y al tiempo linea METAL PRO Mca. Glacial	1,074.45
uo135191E020009	Suministrador de Agua fria y al tiempo linea METAL PRO Mca. Glacial	1,074.45
uo135191E020010	Suministrador de Agua fria y al tiempo linea METAL PRO Mca. Glacial	1,074.45
uo145191P010001	HANDPUNCH 3000-B, 512 usuarios Mca. HP SCHLAGE Mod. Hp 300	8,431.75
uo145191Q010001	Impresora Epson TM-T88V Mod. M244A	3,201.41
uo145211I010019	Cajas acusticas color negro vias graves Mca. JBL Mod. Control 25	1,923.89
uo145211I010020	Cajas acusticas color negro vias graves Mca. JBL Mod. Control 25	
uo145211I010021	Cajas acusticas color negro vias graves Mca. JBL Mod. Control 25	1,923.89
uo145211I010022	Cajas acusticas color negro vias graves Mca. JBL Mod. Control 25	
uo145211I010023	Cajas acusticas color negro vias graves Mca. JBL Mod. Control 25	1,923.90
uo145211I010024	Cajas acusticas color negro vias graves Mca. JBL Mod. Control 25	
uo145211D020009	Mezcladora de 12 canales con compresor y coneccion usb Mca. YAMAHA Mod. MGP12X	3,999.22
uo145211J010027	Sistema Inalambrico con microfono de mano capsula PG58 Mar. SHURE Mod.BLX4	2,113.18
uo145211J010028	Sistema Inalambrico con microfono de mano capsula PG58 Mar. SHURE Mod.BLX4	2,113.18
uo145211J010029	Sistema Inalambrico con microfono de mano capsula PG58 Mar. SHURE Mod.BLX4	2,113.18
uo145211D020010	Amplificador de potencia con procesador digital Mca. PEWEY Mod. IPR-1600	3,363.00
uo145211J010030	Sistema Inalambrico con microfono de mano capsula PG58 Mar. SHURE Mod.BLX5	2,112.20
uo145211G010003	Camara Fotografica Digital Mca. Canon DSI26431 Mod. EOS REBELT5i EOS 700D Incluye (cargador, estuche, len	8,357.92
uo145671A040003	Podadora 670 21" 3 en 1 con bolsa Mca. BRIGGS Y STRATON Mod. 21P67H30	3,055.76
uo145211K010001	Pantalla Tripie de 2.44m MCA: BOX LIGHT MOD: VERONA	1,270.97
uo145211A010034	Video proyector Mar.EPSON Mod.H553A color Blanco (incluye control, y usb wifi).	5,172.05
uo145671A040004	Podadora 670 21" 3 en 1 con bolsa Mca. BRIGGS Y STRATON Mod. G75190cc	2,927.62
uo145671A030007	Desbrozadora de Pasto Mca.HONDA, MOD. UMK435T. CHASIS. HAAT1660130 (2014)Motor GCAMT-3504159	4,002.69
uo145671A010002	Sierra Caladora Mca. DEWALT Mod. DW317	1,401.91
uo145211A010036	Video proyector Marc.INFOCUS Mod.IN114a 3000 LM 1024 X 768 color negra (incluye control).	3,785.33
uo145211A010037	Video proyector Marc.INFOCUS Mod.IN114a 3000 LM 1024 X 768 color negra (incluye control).	3,785.33
uo145211A010038	Video proyector Marc.INFOCUS Mod.IN114a 3000 LM 1024 X 768 color negra (incluye control).	3,785.33
uo145211A010039	Video proyector Marc.INFOCUS Mod.IN114a 3000 LM 1024 X 768 color negra (incluye control).	3,938.75

**Cuenta Pública 2019**  
**Relación de Bienes Muebles que integran el Patrimonio**  
**Al 31 de Marzo de 2019**  
**(pesos)**

**Ente Público: UNIVERSIDAD DE ORIENTE**

Código	Descripción del Bien Mueble	Valor en libros
uo145211A010040	Video proyector Marc.INFOCUS Mod.IN114A 3000 LM 1024 X 768 color negra (incluye control).	3,938.75
uo145111A040015	Mesa para maestro	525.87
uo145111B060466	Silla de paleta polipropileno negra derecho.	465.24
uo145111B060467	Silla de paleta polipropileno negra derecho.	465.24
uo145111B060468	Silla de paleta polipropileno negra derecho.	465.24
uo145111B060469	Silla de paleta polipropileno negra derecho.	465.24
uo145111B060470	Silla de paleta polipropileno negra derecho.	465.24
uo145111B060471	Silla de paleta polipropileno negra derecho.	465.24
uo145111B060472	Silla de paleta polipropileno negra derecho.	465.24
uo145111B060473	Silla de paleta polipropileno negra derecho.	465.24
uo145111B060474	Silla de paleta polipropileno negra derecho.	465.24
uo145111B060475	Silla de paleta polipropileno negra derecho.	465.24
uo145111B060476	Silla de paleta polipropileno negra derecho.	465.24
uo145111B060477	Silla de paleta polipropileno negra derecho.	465.24
uo145111B060478	Silla de paleta polipropileno negra derecho.	465.24
uo145111B060479	Silla de paleta polipropileno negra derecho.	465.24
uo145111B060480	Silla de paleta polipropileno negra derecho.	465.24
uo145111B060481	Silla de paleta polipropileno negra derecho.	465.24
uo145111B060482	Silla de paleta polipropileno negra derecho.	465.24
uo145111B060483	Silla de paleta polipropileno negra derecho.	465.24
uo145111B060484	Silla de paleta polipropileno negra derecho.	465.24
uo145111B060485	Silla de paleta polipropileno negra derecho.	465.24
uo145111B060486	Silla de paleta polipropileno negra derecho.	465.24
uo145111B060487	Silla de paleta polipropileno negra derecho.	465.24
uo145111B060488	Silla de paleta polipropileno negra derecho.	465.24
uo145111B060489	Silla de paleta polipropileno negra derecho.	465.24
uo145111B060490	Silla de paleta polipropileno negra derecho.	465.24
uo145111B060491	Silla de paleta polipropileno negra derecho.	465.24
uo145111B060492	Silla de paleta polipropileno negra derecho.	465.24
uo145111B060493	Silla de paleta polipropileno negra derecho.	465.24
uo145111B060494	Silla de paleta polipropileno negra derecho.	465.24
uo145111B060495	Silla de paleta polipropileno negra derecho.	465.24
uo145111B060496	Silla de paleta polipropileno negra derecho.	465.24
uo145111B060497	Silla de paleta polipropileno negra derecho.	465.24
uo145111B060498	Silla de paleta polipropileno negra derecho.	465.24
uo145111B060499	Silla de paleta polipropileno negra derecho.	465.24
uo145111B060500	Silla de paleta polipropileno negra derecho.	465.24

**Cuenta Pública 2019**  
**Relación de Bienes Muebles que integran el Patrimonio**  
**Al 31 de Marzo de 2019**  
**(pesos)**  
**Ente Público: UNIVERSIDAD DE ORIENTE**

Código	Descripción del Bien Mueble	Valor en libros
uo145111B110001	Silla para maestro	278.40
uo145111E010025	Pizarron blanco magnetico de 90 x 3.00 mts	1,794.13
uo145111E030018	Pantalla de Colgar Manual de Pared	2,969.60
uo145211A010035	Video proyector Marc.INFOCUS Mod.IN113a color negra (incluye control).	10,208.00
uo155111E010026	Pizarron blanco magnetico de 90 x 3.00 mts Mod 9088	1,454.83
uo155111E010027	Pizarron blanco magnetico de 90 x 3.00 mts Mod 9088	1,454.83
uo155111E010028	Pizarron blanco magnetico de 90 x 3.00 mts Mod 9088	1,454.83
uo155911A010025	Microsoft Windows 8.1 pro 32 bit/64 español licencia digital	
uo155191J020001	Thermo MVER LAB 20	11,449.20
uo155191O010002	Manguera de prelavado a cubierta modelo ND-BXF-A7	2,208.06
uo155191O010003	Manguera de prelavado a cubierta modelo ND-BXF-A7	2,208.06
uo155191E010019	Refrigerador Industrial Verical	17,049.00
uo155191D090011	Licudora Industrial para hielo modelo GS-BL010	2,327.42
uo155191D090012	Licudora Industrial para hielo modelo GS-BL010	2,327.42
uo155191D090013	Turbolicuadora modelo GS-HM280	2,940.04
uo155191D090014	Turbolicuadora modelo GS-HM280	2,940.04
uo155191N010002	Camara IP Tipo Torreta HIKVISION 4mm Mod. DS2CD23321	1,927.34
uo155191N010003	Camara IP Tipo Torreta HIKVISION 4mm Mod. DS2CD23321	1,927.34
uo155191N010004	Camara IP Tipo Torreta HIKVISION 4mm Mod. DS2CD23321	1,927.34
uo155191N010005	Camara IP Tipo Torreta HIKVISION 4mm Mod. DS2CD23321	1,927.34
uo155191N010006	Videograbadora de red 4 canales 4 puertos HIKVISION Mod. DS7104N1SN/P	2,263.46
uo155661A010001	Sistema solar Fotovoltaico	42,576.52
uo155230B010011	Video camara SONY XDCAM XAVC HD422 HAND HELD CAMCORDER incluye accesorios, bateria, memoria 64GB porta brace mini DV camera case y microfono lavalier sony	37,018.33
uo155230A010008	Camara fotografica CANON EOS REBEL T5KIT 18-55Y75 DS126491	5,382.07
uo155191E010009	Congelador 9 Pies MABE Mod. CHM9B color blanco	4,153.64
uo155211A010043	Video proyector BOXLIGHT Mod. ECO X26	
uo155211A010044	Video proyector BOXLIGHT Mod. ECO X26	24,392.29

**Cuenta Pública 2019**  
**Relación de Bienes Muebles que integran el Patrimonio**  
**Al 31 de Marzo de 2019**  
**(pesos)**

**Ente Público: UNIVERSIDAD DE ORIENTE**

Código	Descripción del Bien Mueble	Valor en libros
uo155211A010045	Video proyector BOXLIGHT Mod. ECO X26	
uo155111E030021	Pantalla de Colgar Manual de Pared 1.78 X 1.78 MCA: DRAPER MOD: STAR	4,832.27
uo155111E030022	Pantalla de Colgar Manual de Pared 1.78 X 1.78 MCA: DRAPER MOD: STAR	
uo155111E030023	Pantalla de Colgar Manual de Pared 1.78 X 1.78 MCA: DRAPER MOD: STAR	
uo155151A070005	Impresora de inyeccion a color, Mca.Epson Mod. L1300	
uo155651A040002	Suministro de un equipo IP OFFICE 500	99,998.14
uo125411A030003	Camioneta HIACE TOYOTA 15 personas color blanco Mod. 2013 motor 2.5 Lts 4 cilindros Manual de 5 velocidades Motor. 2TR-8445050 Clave Veicular:0521502	
uo075411A010001	Camioneta Minivan TOWN & COUNTRY LX Paquete de Lujo y Puerta Trasera. COLOR. Arena. MCA. CHRYSLER MOD. 2007 - RSYH53 - 26F - 04	
uo085411A020002	Camioneta Ranger doble cabina COLOR. Plata Oston / Grafito Oro. MCA. Ford Dodge MOD. CREW- 2009	
uo095411A040001	Caseta de fibra de vidrio modelo Razo cerrado completo.	
uo125151E050001	Lap Top Samsung de 14.0" LED HD Mod. NP305V4A-AODMX color negro Cor A6 3430 4GB Ram 500 HDD	
uo125151E050002	Lap Top Samsung de 14.0" LED HD Mod. NP305V4A-AODMX color negro Cor A6 3430 4GB Ram 500 HDD	
uo125151E050003	Lap Top Samsung de 14.0" LED HD Mod. NP305V4A-AODMX color negro Cor A6 3430 4GB Ram 500 HDD	
uo125151E050004	Lap Top Samsung de 14.0" LED HD Mod. NP305V4A-AODMX color negro Cor A6 3430 4GB Ram 500 HDD	
uo125151E050005	Lap Top Samsung de 14.0" LED HD Mod. NP305V4A-AODMX color negro Cor A6 3430 4GB Ram 500 HDD	
uo125191D050007	Batidor KITCHEN AID PRO 500 325W Tazon 5 QTS Mod: KSM500PSWH	
uo125191D050008	Batidor KITCHEN AID PRO 500 325W Tazon 5 QTS Mod: KSM500PSWH	
uo125191D050009	Batidor KITCHEN AID PRO 500 325W Tazon 5 QTS Mod: KSM500PSWH	
uo125191D050010	Batidor KITCHEN AID PRO 500 325W Tazon 5 QTS Mod: KSM500PSWH	
uo125191D100005	Cafetera secretarial 90tazas acero inox SE-90 INTERNATIONAL	
uo065151A010001	Impresora 1022 Laserjet	
uo065151A010002	Impresora laser de 64 MB. USB (LPO) 1200DPI 400 MHZ.	
uo065151A020001	Impresora 3940 HP	
uo065151C010001	C.P.U. pavillo MCA , MOD:	
uo065151C010002	C.P.U. MCA Hp Compact MOD: dc7600 Desktop PC/512/80/C	
uo065151D010001	Monitor 14" MCA: HP MOD: 7540	
uo065151E010001	Computadora portatil. Notebook. Mca. SONY VAIO. Mod. FS93	
uo065151E020001	Computadora portatil notebook T2300E DUO. Mca. Hp. Mod. NX6320.	
uo065151E020002	Computadora portatil. Notebook T2300E DUO. Mca. Hp. Mod. NX6320	
uo065151E020003	Computadora portatil. Notebook T2300E DUO. Mca. Hp. Mod. NX6320	
uo065151E020004	Computadora portatil. Notebook T2300E DUO. Mca. Hp. Mod. NX6320	
uo065151E020005	Computadora portatil. Notebook T2300E DUO. Mca. Hp. Mod. NX6320	
uo075151A030001	Impresora multifuncional. Mca. HP. Mod. PSC4180.	
uo075151C020001	C.P.U. Combo ( Incluye teclado y mouse ). Mca. HP. Mod. DC7700S/PD	
uo075151D010002	Monitor 17" MCA: HP MOD: S7540 CRT	
uo075151E020006	Computadora portatil. Notebook T2300E DUO. Mca. Hp. Mod. NX6320	

**Cuenta Pública 2019**  
**Relación de Bienes Muebles que integran el Patrimonio**  
**Al 31 de Marzo de 2019**  
**(pesos)**

**Ente Público: UNIVERSIDAD DE ORIENTE**

Código	Descripción del Bien Mueble	Valor en libros
uo075151F010001	Scanner 1200X1200 DPI. Mca. HP. Mod. 2400	
uo075671A010001	Motosierra de Gasolina de 45 CC 20" MCA:TRUPER MOD: MOT-4520	
uo085111E030001	Pantalla de Colgar Manual de Pared MCA: DRAPER SHADE, MOD: STAR	
uo085111E030002	Pantalla de Colgar Manual de Pared MCA: DRAPER SHADE, MOD: STAR	
uo085111E030003	Pantalla de Colgar Manual de Pared MCA: DRAPER SHADE, MOD: STAR	
uo085111E030004	Pantalla de Colgar Manual de Pared MCA: DRAPER SHADE, MOD: STAR	
uo085111E030005	Pantalla de Colgar Manual de Pared MCA: DRAPER SHADE, MOD: STAR	
uo085111E030006	Pantalla de Colgar Manual de Pared MCA: DRAPER SHADE, MOD: STAR	
uo085111E030007	Pantalla de Colgar Manual de Pared MCA: DRAPER SHADE, MOD: STAR	
uo085111E030008	Pantalla de Colgar Manual de Pared MCA: DRAPER SHADE, MOD: STAR	
uo085111E030009	Pantalla de Colgar Manual de Pared MCA: DRAPER SHADE, MOD: STAR	
uo085111E030010	Pantalla de Colgar Manual de Pared MCA: DRAPER SHADE, MOD: STAR	
uo085111E030011	Pantalla de Colgar Manual de Pared MCA: DRAPER SHADE, MOD: STAR	
uo085111E030012	Pantalla de Colgar Manual de Pared MCA: DRAPER SHADE, MOD: STAR	
uo085111E040001	Pantalla de Colgar Electrica	
uo085111E040002	Pantalla de Colgar Electrica	
uo085111E040003	Pantalla de Colgar Electrica	
uo085120B020001	Cama matrimonial MCA: SIMONS MOD: ORLANDO	
uo085120B020002	Cama matrimonial MCA: SIMONS MOD: ORLANDO	
uo085151E030001	Computadora Portatil MCA. DELL MOD. LATITUD D520	
uo085151E030002	Computadora Portatil MCA. DELL MOD. LATITUD D520	
uo085151E030003	Computadora Portatil MCA. DELL MOD. LATITUD D520	
uo085151E020007	Computadora portatil. Notebook. Mca. HP. Mod. 6910p	
uo085151E020008	Computadora portatil. Notebook. Mca. HP. Mod. 6910p	
uo085151E020009	Computadora portatil. Notebook. Mca. HP. Mod. 6910p	
uo085151E020010	Computadora portatil. Notebook. Mca. HP. Mod. 6910p	
uo085151E020011	Computadora portatil de 4 GB con pantalla 9" MCA. HP MOD. 2133 c7	
uo085151A010009	Impresora Laser MCA. HP. MOD. CP3525DN	
uo085151B010025	Ups no break omnismart 500	
uo085151B010026	Ups no break omnismart 500	
uo085151B010027	Ups no break omnismart 500	
uo085151B010028	Ups no break omnismart 500	
uo085151B010029	Ups no break omnismart 500	
uo085151B010030	Ups no break omnismart 500	
uo085151B010031	Ups no break omnismart 500	
uo085151B010032	Ups no break omnismart 500	
uo085151B010033	Ups no break omnismart 500	

**Cuenta Pública 2019**  
**Relación de Bienes Muebles que integran el Patrimonio**  
**Al 31 de Marzo de 2019**  
**(pesos)**

**Ente Público: UNIVERSIDAD DE ORIENTE**

Código	Descripción del Bien Mueble	Valor en libros
uo085151B010034	Ups no break omnismart 500	
uo085151B010035	Ups no break omnismart 500	
uo085151B010036	Ups no break omnismart 500	
uo085151B010037	Ups no break omnismart 500	
uo085151B010038	Ups no break omnismart 500	
uo085151B010039	Ups no break omnismart 500	
uo085151B010040	Ups no break omnismart 500	
uo085151B010041	Ups no break omnismart 500	
uo085151B010042	Ups no break omnismart 500	
uo085151B010043	Ups no break omnismart 500	
uo085151B010044	Ups no break omnismart 500	
uo085151B010045	Ups no break omnismart 500	
uo085151B010046	Ups no break omnismart 500	
uo085151B010047	Ups no break omnismart 500	
uo085151B010048	Ups no break omnismart 500	
uo085151B010049	Ups no break omnismart 500	
uo085151B010050	Ups no break omnismart 500	
uo085151B010051	Ups no break omnismart 500	
uo085151B010052	Ups no break omnismart 500	
uo085151B010053	Ups no break omnismart 500	
uo085151B010054	Ups no break omnismart 500	
uo085151B010055	Ups no break omnismart 500	
uo085151B010056	Ups no break omnismart 500	
uo085151B010057	Ups no break omnismart 500	
uo085151B010058	Ups no break omnismart 500	
uo085151B010059	Ups no break omnismart 500	
uo085151B010060	Ups no break omnismart 500	
uo085151B010061	Ups no break omnismart 500	
uo085151B010062	Ups no break omnismart 500	
uo085151B010063	Ups no break omnismart 500	
uo085151B010064	Ups no break omnismart 500	
uo085151B010065	Ups no break omnismart 500	
uo085151B010066	Ups no break omnismart 500	
uo085151B010067	Ups no break omnismart 500	
uo085151B010068	Ups no break omnismart 500	
uo085151B010069	Ups no break omnismart 500	
uo085151B010070	Ups no break omnismart 500	

**Cuenta Pública 2019**  
**Relación de Bienes Muebles que integran el Patrimonio**  
**Al 31 de Marzo de 2019**  
**(pesos)**

**Ente Público: UNIVERSIDAD DE ORIENTE**

Código	Descripción del Bien Mueble	Valor en libros
uo085151B010071	Ups no break omnismart 500	
uo085151B010072	Ups no break omnismart 500	
uo085151B010073	Ups no break omnismart 500	
uo085151B010074	Ups no break omnismart 500	
uo085151B010075	Ups no break omnismart 500	
uo085151B010076	Ups no break omnismart 500	
uo085151B010077	Ups no break omnismart 500	
uo085151B010078	Ups no break omnismart 500	
uo085151B010079	Ups no break omnismart 500	
uo085151B010080	Ups no break omnismart 500	
uo085151B010081	Ups no break omnismart 500	
uo085151B010082	Ups no break omnismart 500	
uo085151B010083	Ups no break omnismart 500	
uo085151B010084	Ups no break omnismart 500	
uo085151B010085	Ups no break omnismart 500	
uo085151B010086	Ups no break omnismart 500	
uo085151B010087	Ups no break omnismart 500	
uo085151B010088	Ups no break omnismart 500	
uo085151B010089	Ups no break omnismart 500	
uo085151B010090	Ups no break omnismart 500	
uo085151B010091	Ups no break omnismart 500	
uo085151B010092	Ups no break omnismart 500	
uo085151B010093	Ups no break omnismart 500	
uo085151B010094	Ups no break omnismart 500	
uo085151B010095	Ups no break omnismart 500	
uo085151B010096	Ups no break omnismart 500	
uo085151B010097	Ups no break omnismart 500	
uo085151B010098	Ups no break omnismart 500	
uo085151B010099	Ups no break omnismart 500	
uo085151B010100	Ups no break omnismart 500	
uo085151B010101	Ups no break omnismart 500	
uo085151B010102	Ups no break omnismart 500	
uo085151B010103	Ups no break omnismart 500	
uo085151B010104	Ups no break omnismart 500	
uo085151B010105	Ups no break omnismart 500	
uo085151B010106	Ups no break omnismart 500	
uo085151B010107	Ups no break omnismart 500	

**Cuenta Pública 2019**  
**Relación de Bienes Muebles que integran el Patrimonio**  
**Al 31 de Marzo de 2019**  
**(pesos)**

**Ente Público: UNIVERSIDAD DE ORIENTE**

Código	Descripción del Bien Mueble	Valor en libros
uo085151B010108	Ups no break omnismart 500	
uo085151B010109	Ups no break omnismart 500	
uo085151B010110	Ups no break omnismart 500	
uo085151B010111	Ups no break omnismart 500	
uo085151B010112	Ups no break omnismart 500	
uo085151B010113	Ups no break omnismart 500	
uo085151B010114	Ups no break omnismart 500	
uo085151B010115	Ups no break omnismart 500	
uo085151B010116	Ups no break omnismart 500	
uo085151B010117	Ups no break omnismart 500	
uo085151B010118	Ups no break omnismart 500	
uo085151B010119	Ups no break omnismart 500	
uo085151B010120	Ups no break omnismart 500	
uo085151B010121	Ups no break omnismart 500	
uo085151B010122	Ups no break omnismart 500	
uo085151B010123	Ups no break omnismart 500	
uo085151B010124	Ups no break omnismart 500	
uo085151B010125	Ups no break omnismart 500	
uo085151B010126	Ups no break omnismart 500	
uo085151B010127	Ups no break omnismart 500	
uo085151B010128	Ups no break omnismart 500	
uo085151B010129	Ups no break omnismart 500	
uo085151B010130	Ups no break omnismart 500	
uo085151B010131	Ups no break omnismart 500	
uo085151B010132	Ups no break omnismart 500	
uo085151B010133	Ups no break omnismart 500	
uo085151B010134	Ups no break omnismart 500	
uo085151B010135	Ups no break omnismart 500	
uo085151B010136	Ups no break omnismart 500	
uo085151B010137	Ups no break omnismart 500	
uo085151B010138	Ups no break omnismart 500	
uo085151B010139	Ups no break omnismart 500	
uo085151B010140	Ups no break omnismart 500	
uo085151B010141	Ups no break omnismart 500	
uo085151B010142	Ups no break omnismart 500	
uo085151B010143	Ups no break omnismart 500	
uo085151B010144	Ups no break omnismart 500	

**Cuenta Pública 2019**  
**Relación de Bienes Muebles que integran el Patrimonio**  
**Al 31 de Marzo de 2019**  
**(pesos)**

**Ente Público: UNIVERSIDAD DE ORIENTE**

Código	Descripción del Bien Mueble	Valor en libros
uo085151B010145	Ups no break omnismart 500	
uo085151B010146	Ups no break omnismart 500	
uo085151B010147	Ups no break omnismart 500	
uo085151B010148	Ups no break omnismart 500	
uo085151B010149	Ups no break omnismart 500	
uo085151B010150	Ups no break omnismart 500	
uo085151B010151	Ups no break omnismart 500	
uo085151B010152	Ups no break omnismart 500	
uo085151B010153	Ups no break omnismart 500	
uo085151B010154	Ups no break omnismart 500	
uo085151B010155	Ups no break omnismart 500	
uo085151B010156	Ups no break omnismart 500	
uo085151B010157	Ups no break omnismart 500	
uo085151B010158	Ups no break omnismart 500	
uo085151B010159	Ups no break omnismart 500	
uo085151B010160	Ups no break omnismart 500	
uo085151B010161	Ups no break omnismart 500	
uo085151B010162	Ups no break omnismart 500	
uo085151B010163	Ups no break omnismart 500	
uo085151B010164	Ups no break omnismart 500	
uo085151B010165	Ups no break omnismart 500	
uo085151B010166	Ups no break omnismart 500	
uo085151B010167	Ups no break omnismart 500	
uo085151B010168	Ups no break omnismart 500	
uo085151B010169	Ups no break omnismart 500	
uo085151B010170	Ups no break omnismart 500	
uo085151B010171	Ups no break omnismart 500	
uo085151B010172	Ups no break omnismart 500	
uo085151B010173	Ups no break omnismart 500	
uo085151B010174	Ups no break omnismart 500	
uo085151B010175	Ups no break omnismart 500	
uo085151B010176	Ups no break omnismart 500	
uo085151B010177	Ups no break omnismart 500	
uo085151B010178	Ups no break omnismart 500	
uo085151B010179	Ups no break omnismart 500	
uo085151B010180	Ups no break omnismart 500	
uo085151B010181	Ups no break omnismart 500	

**Cuenta Pública 2019**  
**Relación de Bienes Muebles que integran el Patrimonio**  
**Al 31 de Marzo de 2019**  
**(pesos)**

**Ente Público: UNIVERSIDAD DE ORIENTE**

Código	Descripción del Bien Mueble	Valor en libros
uo085151B010182	Ups no break omnismart 500	
uo085151B010183	Ups no break omnismart 500	
uo085151B010184	Ups no break omnismart 500	
uo085151B010185	Ups no break omnismart 500	
uo085151B010186	Ups no break omnismart 500	
uo085151B010187	Ups no break omnismart 500	
uo085151B010188	Ups no break omnismart 500	
uo085151B010189	Ups no break omnismart 500	
uo085151B010190	Ups no break omnismart 500	
uo085151B010191	Ups no break omnismart 500	
uo085151B010192	Ups no break omnismart 500	
uo085151B010193	Ups no break omnismart 500	
uo085151B010194	Ups no break omnismart 500	
uo085151B010195	Ups no break omnismart 500	
uo085151B010196	Ups no break omnismart 500	
uo085151B010197	Ups no break omnismart 500	
uo085151B010198	Ups no break omnismart 500	
uo085151B010199	Ups no break omnismart 500	
uo085151B010200	Ups no break omnismart 500	
uo085151B010201	Ups no break omnismart 500	
uo085151B010202	Ups no break omnismart 500	
uo085151B010203	Ups no break omnismart 500	
uo085151B010204	Ups no break omnismart 500	
uo085151B010205	Ups no break omnismart 500	
uo085151B010206	Ups no break omnismart 500	
uo085151B010207	Ups no break omnismart 500	
uo085151B010208	Ups no break omnismart 500	
uo085151B010209	Ups no break omnismart 500	
uo085151B010210	Ups no break omnismart 500	
uo085151B010211	Ups no break omnismart 500	
uo085151B010212	Ups no break omnismart 500	
uo085151B010213	Ups no break omnismart 500	
uo085151B010214	Ups no break omnismart 500	
uo085151B010215	Ups no break omnismart 500	
uo085151B010216	Ups no break omnismart 500	
uo085151B010217	Ups no break omnismart 500	
uo085151B010218	Ups no break omnismart 500	

**Cuenta Pública 2019**  
**Relación de Bienes Muebles que integran el Patrimonio**  
**Al 31 de Marzo de 2019**  
**(pesos)**

**Ente Público: UNIVERSIDAD DE ORIENTE**

Código	Descripción del Bien Mueble	Valor en libros
uo085151B010219	Ups no break omnismart 500	
uo085151B010220	Ups no break omnismart 500	
uo085151B010221	Ups no break omnismart 500	
uo085151B010222	Ups no break omnismart 500	
uo085151B010223	Ups no break omnismart 500	
uo085151B010224	Ups no break omnismart 500	
uo085151G020001	Multiplexor de servidores KVM swtch tripp lite	
uo085151A040001	Impresora Inyeccion de tinta HP officejet pro k550	
uo085151A040002	Impresora Inyeccion de tinta HP officejet pro k550	
uo085151B010023	UPS NO BREAK Unidad de Respaldo y Regulador MCA: TRIPP-LITE MOD: SMART 3000RM2U	
uo085151B010024	UPS NO BREAK Unidad de Respaldo y Regulador MCA: TRIPP-LITE MOD: SMART 2200NET	
uo085151A010003	Impresora Laser MCA. KAYOCERA MOD. FS-3900DN	
uo085151A010004	Impresora Laser MCA. KAYOCERA MOD. FS-3900DN	
uo085151A010005	Impresora Laser MCA. KAYOCERA MOD. FS-3900DN	
uo085151A010006	Impresora Laser MCA. KAYOCERA MOD. FS-3900DN	
uo085151H010001	Servidor de Internet y Antivirus MOD: SUN FIRE X4100, MCA: SUN	
uo085151H010002	servidor de dominio y Base de Datos MOD: SUN FIRE X4200, MAC:SUN	
uo085151C030001	Computadora THINKCENTRE M55 MOD: 8811-9LS	
uo085151C030002	Computadora THINKCENTRE M55 MOD: 8811-9LS	
uo085151C030003	Computadora THINKCENTRE M55 MOD: 8811-9LS	
uo085151C030004	Computadora THINKCENTRE M55 MOD: 8811-9LS	
uo085151C030005	Computadora THINKCENTRE M55 MOD: 8811-9LS	
uo085151C030006	Computadora THINKCENTRE M55 MOD: 8811-9LS	
uo085151C030007	Computadora THINKCENTRE M55 MOD: 8811-9LS	
uo085151C030008	Computadora THINKCENTRE M55 MOD: 8811-9LS	
uo085151C030009	Computadora THINKCENTRE M55 MOD: 8811-9LS	
uo085151C030010	Computadora THINKCENTRE M55 MOD: 8811-9LS	
uo085151C030011	Computadora THINKCENTRE M55 MOD: 8811-9LS	
uo085151C030012	Computadora THINKCENTRE M55 MOD: 8811-9LS	
uo085151C030013	Computadora THINKCENTRE M55 MOD: 8811-9LS	
uo085151C030014	Computadora THINKCENTRE M55 MOD: 8811-9LS	
uo085151C030015	Computadora THINKCENTRE M55 MOD: 8811-9LS	
uo085151C030016	Computadora THINKCENTRE M55 MOD: 8811-9LS	
uo085151C030017	Computadora THINKCENTRE M55 MOD: 8811-9LS	
uo085151C030018	Computadora THINKCENTRE M55 MOD: 8811-9LS	
uo085151C030019	Computadora THINKCENTRE M55 MOD: 8811-9LS	
uo085151C030020	Computadora THINKCENTRE M55 MOD: 8811-9LS	

**Cuenta Pública 2019**  
**Relación de Bienes Muebles que integran el Patrimonio**  
**Al 31 de Marzo de 2019**  
**(pesos)**

**Ente Público: UNIVERSIDAD DE ORIENTE**

Código	Descripción del Bien Mueble	Valor en libros
uo085151C030021	Computadora THINKCENTRE M55 MOD: 8811-9LS	
uo085151C030022	Computadora THINKCENTRE M55 MOD: 8811-9LS	
uo085151C030023	Computadora THINKCENTRE M55 MOD: 8811-9LS	
uo085151C030024	Computadora THINKCENTRE M55 MOD: 8811-9LS	
uo085151C030025	Computadora THINKCENTRE M55 MOD: 8811-9LS	
uo085151C030026	Computadora THINKCENTRE M55 MOD: 8811-9LS	
uo085151C030027	Computadora THINKCENTRE M55 MOD: 8811-9LS	
uo085151C030028	Computadora THINKCENTRE M55 MOD: 8811-9LS	
uo085151C030029	Computadora THINKCENTRE M55 MOD: 8811-9LS	
uo085151C030030	Computadora THINKCENTRE M55 MOD: 8811-9LS	
uo085151C030031	Computadora THINKCENTRE M55 MOD: 8811-9LS	
uo085151C030032	Computadora THINKCENTRE M55 MOD: 8811-9LS	
uo085151C030033	Computadora THINKCENTRE M55 MOD: 8811-9LS	
uo085151C030034	Computadora THINKCENTRE M55 MOD: 8811-9LS	
uo085151C030035	Computadora THINKCENTRE M55 MOD: 8811-9LS	
uo085151C030036	Computadora THINKCENTRE M55 MOD: 8811-9LS	
uo085151C030037	Computadora THINKCENTRE M55 MOD: 8811-9LS	
uo085151C030038	Computadora THINKCENTRE M55 MOD: 8811-9LS	
uo085151C030039	Computadora THINKCENTRE M55 MOD: 8811-9LS	
uo085151C030040	Computadora THINKCENTRE M55 MOD: 8811-9LS	
uo085151C030041	Computadora THINKCENTRE M55 MOD: 8811-9LS	
uo085151C030042	Computadora THINKCENTRE M55 MOD: 8811-9LS	
uo085151C030043	Computadora THINKCENTRE M55 MOD: 8811-9LS	
uo085151C030044	Computadora THINKCENTRE M55 MOD: 8811-9LS	
uo085151C030045	Computadora THINKCENTRE M55 MOD: 8811-9LS	
uo085151C030046	Computadora THINKCENTRE M55 MOD: 8811-9LS	
uo085151C030047	Computadora THINKCENTRE M55 MOD: 8811-9LS	
uo085151C030048	Computadora THINKCENTRE M55 MOD: 8811-9LS	
uo085151C030049	Computadora THINKCENTRE M55 MOD: 8811-9LS	
uo085151C030050	Computadora THINKCENTRE M55 MOD: 8811-9LS	
uo085151C030051	Computadora THINKCENTRE M55 MOD: 8811-9LS	
uo085151C030052	Computadora THINKCENTRE M55 MOD: 8811-9LS	
uo085151C030053	Computadora THINKCENTRE M55 MOD: 8811-9LS	
uo085151C030054	Computadora THINKCENTRE M55 MOD: 8811-9LS	
uo085151C030055	Computadora THINKCENTRE M55 MOD: 8811-9LS	
uo085151C030056	Computadora THINKCENTRE M55 MOD: 8811-9LS	
uo085151C030057	Computadora THINKCENTRE M55 MOD: 8811-9LS	

**Cuenta Pública 2019**  
**Relación de Bienes Muebles que integran el Patrimonio**  
**Al 31 de Marzo de 2019**  
**(pesos)**

**Ente Público: UNIVERSIDAD DE ORIENTE**

Código	Descripción del Bien Mueble	Valor en libros
uo085151C030058	Computadora THINKCENTRE M55 MOD: 8811-9LS	
uo085151C030059	Computadora THINKCENTRE M55 MOD: 8811-9LS	
uo085151C030060	Computadora THINKCENTRE M55 MOD: 8811-9LS	
uo085151H010003	servidor de Recursos que consta (Sistema Base, Sistema Operativo, Memoria, Configuración de Discos Duros, Disco Duro, Segundo Disco Duro, Dispositivo Optico, Tarjeta de Red). MCA: Dell MOD : POWEREDGE.	
uo085151H010004	servidor de Recursos que consta (Sistema Base, Sistema Operativo, Memoria, Configuración de Discos Duros, Disco Duro, Segundo Disco Duro, Dispositivo Optico, Tarjeta de Red). MCA: Dell MOD : POWEREDGE.	
uo085151C040001	Puesto del Profesor consta (Sistema Base, Sistema Operativo, Garantía y Complete Care, Memoria, Disco Duro, Tarjetas de Video, Dispositivo Optico, Software Adicional, Documentación, Bocinas, Adicionales). MCA: Dell , MOD: OPtiPlex 745 Mini Tower.	
uo085151C050001	Puesto de Estudiante C.P.U. MCA: MSI MOD: Hetis 945. INCLUYE. Teclado y Mause.	
uo085151C050002	Puesto de Estudiante C.P.U. MCA: MSI MOD: Hetis 945. INCLUYE. Teclado y Mause.	
uo085151C050003	Puesto de Estudiante C.P.U. MCA: MSI MOD: Hetis 945. INCLUYE. Teclado y Mause.	
uo085151C050004	Puesto de Estudiante C.P.U. MCA: MSI MOD: Hetis 945. INCLUYE. Teclado y Mause.	
uo085151C050005	Puesto de Estudiante C.P.U. MCA: MSI MOD: Hetis 945. INCLUYE. Teclado y Mause.	
uo085151C050006	Puesto de Estudiante C.P.U. MCA: MSI MOD: Hetis 945. INCLUYE. Teclado y Mause.	
uo085151C050007	Puesto de Estudiante C.P.U. MCA: MSI MOD: Hetis 945. INCLUYE. Teclado y Mause.	
uo085151C050008	Puesto de Estudiante C.P.U. MCA: MSI MOD: Hetis 945. INCLUYE. Teclado y Mause.	
uo085151C050009	Puesto de Estudiante C.P.U. MCA: MSI MOD: Hetis 945. INCLUYE. Teclado y Mause.	
uo085151C050010	Puesto de Estudiante C.P.U. MCA: MSI MOD: Hetis 945. INCLUYE. Teclado y Mause.	
uo085151C050011	Puesto de Estudiante C.P.U. MCA: MSI MOD: Hetis 945. INCLUYE. Teclado y Mause.	
uo085151C050012	Puesto de Estudiante C.P.U. MCA: MSI MOD: Hetis 945. INCLUYE. Teclado y Mause.	
uo085151C050013	Puesto de Estudiante C.P.U. MCA: MSI MOD: Hetis 945. INCLUYE. Teclado y Mause.	
uo085151C050014	Puesto de Estudiante C.P.U. MCA: MSI MOD: Hetis 945. INCLUYE. Teclado y Mause.	
uo085151C050015	Puesto de Estudiante C.P.U. MCA: MSI MOD: Hetis 945. INCLUYE. Teclado y Mause.	
uo085151C050016	Puesto de Estudiante C.P.U. MCA: MSI MOD: Hetis 945. INCLUYE. Teclado y Mause.	
uo085151C050017	Puesto de Estudiante C.P.U. MCA: MSI MOD: Hetis 945. INCLUYE. Teclado y Mause.	
uo085151C050018	Puesto de Estudiante C.P.U. MCA: MSI MOD: Hetis 945. INCLUYE. Teclado y Mause.	
uo085151C050019	Puesto de Estudiante C.P.U. MCA: MSI MOD: Hetis 945. INCLUYE. Teclado y Mause.	
uo085151C050020	Puesto de Estudiante C.P.U. MCA: MSI MOD: Hetis 945. INCLUYE. Teclado y Mause.	
uo085151C050021	Puesto de Estudiante C.P.U. MCA: MSI MOD: Hetis 945. INCLUYE. Teclado y Mause.	
uo085151C050022	Puesto de Estudiante C.P.U. MCA: MSI MOD: Hetis 945. INCLUYE. Teclado y Mause.	
uo085151C050023	Puesto de Estudiante C.P.U. MCA: MSI MOD: Hetis 945. INCLUYE. Teclado y Mause.	
uo085151C050024	Puesto de Estudiante C.P.U. MCA: MSI MOD: Hetis 945. INCLUYE. Teclado y Mause.	
uo085151C050025	Puesto de Estudiante C.P.U. MCA: MSI MOD: Hetis 945. INCLUYE. Teclado y Mause.	
uo085151C050026	Puesto de Estudiante C.P.U. MCA: MSI MOD: Hetis 945. INCLUYE. Teclado y Mause.	

**Cuenta Pública 2019**  
**Relación de Bienes Muebles que integran el Patrimonio**  
**Al 31 de Marzo de 2019**  
**(pesos)**

**Ente Público: UNIVERSIDAD DE ORIENTE**

Código	Descripción del Bien Mueble	Valor en libros
uo085151C050027	Puesto de Estudiante C.P.U. MCA: MSI MOD: Hetis 945. INCLUYE. Teclado y Mause.	
uo085151C050028	Puesto de Estudiante C.P.U. MCA: MSI MOD: Hetis 945. INCLUYE. Teclado y Mause.	
uo085151C050029	Puesto de Estudiante C.P.U. MCA: MSI MOD: Hetis 945. INCLUYE. Teclado y Mause.	
uo085151C050030	Puesto de Estudiante C.P.U. MCA: MSI MOD: Hetis 945. INCLUYE. Teclado y Mause.	
uo085151C050031	Puesto de Estudiante C.P.U. MCA: MSI MOD: Hetis 945. INCLUYE. Teclado y Mause.	
uo085151C050032	Puesto de Estudiante C.P.U. MCA: MSI MOD: Hetis 945. INCLUYE. Teclado y Mause.	
uo085151C050033	Puesto de Estudiante C.P.U. MCA: MSI MOD: Hetis 945. INCLUYE. Teclado y Mause.	
uo085151C050034	Puesto de Estudiante C.P.U. MCA: MSI MOD: Hetis 945. INCLUYE. Teclado y Mause.	
uo085151C050035	Puesto de Estudiante C.P.U. MCA: MSI MOD: Hetis 945. INCLUYE. Teclado y Mause.	
uo085151C050036	Puesto de Estudiante C.P.U. MCA: MSI MOD: Hetis 945. INCLUYE. Teclado y Mause.	
uo085151C050037	Puesto de Estudiante C.P.U. MCA: MSI MOD: Hetis 945. INCLUYE. Teclado y Mause.	
uo085151C050038	Puesto de Estudiante C.P.U. MCA: MSI MOD: Hetis 945. INCLUYE. Teclado y Mause.	
uo085151C050039	Puesto de Estudiante C.P.U. MCA: MSI MOD: Hetis 945. INCLUYE. Teclado y Mause.	
uo085151C050040	Puesto de Estudiante C.P.U. MCA: MSI MOD: Hetis 945. INCLUYE. Teclado y Mause.	
uo0851510260002	Diademas MCA: PERFECT CHOICE MOD: PC-110255	
uo085151A010007	Impresoras Láser a color MCA: LEXMARK, MOD: C532N	
uo085151A010008	Impresoras Láser a color MCA: LEXMARK, MOD: C532N	
uo085151C060001	C.P.U MCA: LENOVO MOD:8119LS ( INCLUYE TECLADO Y MOUSE)	
uo085151C060002	C.P.U MCA: LENOVO MOD:8119LS ( INCLUYE TECLADO Y MOUSE)	
uo085151C060003	C.P.U MCA: LENOVO MOD:8119LS ( INCLUYE TECLADO Y MOUSE)	
uo085151C060004	C.P.U MCA: LENOVO MOD:8119LS ( INCLUYE TECLADO Y MOUSE)	
uo085151C060005	C.P.U MCA: LENOVO MOD:8119LS ( INCLUYE TECLADO Y MOUSE)	
uo085151C060006	C.P.U MCA: LENOVO MOD:8119LS ( INCLUYE TECLADO Y MOUSE)	
uo085151C060007	C.P.U MCA: LENOVO MOD:8119LS ( INCLUYE TECLADO Y MOUSE)	
uo085151C060008	C.P.U MCA: LENOVO MOD:8119LS ( INCLUYE TECLADO Y MOUSE)	
uo085151C060009	C.P.U MCA: LENOVO MOD:8119LS ( INCLUYE TECLADO Y MOUSE)	
uo085151C060010	C.P.U MCA: LENOVO MOD:8119LS ( INCLUYE TECLADO Y MOUSE)	
uo085151C060011	C.P.U MCA: LENOVO MOD:8119LS ( INCLUYE TECLADO Y MOUSE)	
uo085151C060012	C.P.U MCA: LENOVO MOD:8119LS ( INCLUYE TECLADO Y MOUSE)	
uo085151C060013	C.P.U MCA: LENOVO MOD:8119LS ( INCLUYE TECLADO Y MOUSE)	
uo085151C060014	C.P.U MCA: LENOVO MOD:8119LS ( INCLUYE TECLADO Y MOUSE)	
uo085151C060015	C.P.U MCA: LENOVO MOD:8119LS ( INCLUYE TECLADO Y MOUSE)	
uo085151C060016	C.P.U MCA: LENOVO MOD:8119LS CODIGO: 00002759 ( INCLUYE TECLADO Y MOUSE)	
uo085151C060017	C.P.U MCA: LENOVO MOD:8119LS CODIGO: 00002759 ( INCLUYE TECLADO Y MOUSE)	
uo085151C060018	C.P.U MCA: LENOVO MOD:8119LS CODIGO: 00002759 ( INCLUYE TECLADO Y MOUSE)	
uo085151C060019	C.P.U MCA: LENOVO MOD:8119LS CODIGO: 00002759 ( INCLUYE TECLADO Y MOUSE)	
uo085151C060020	C.P.U MCA: LENOVO MOD:8119LS CODIGO: 00002759 ( INCLUYE TECLADO Y MOUSE)	

**Cuenta Pública 2019**  
**Relación de Bienes Muebles que integran el Patrimonio**  
**Al 31 de Marzo de 2019**  
**(pesos)**

**Ente Público: UNIVERSIDAD DE ORIENTE**

Código	Descripción del Bien Mueble	Valor en libros
uo085151C060021	C.P.U MCA: LENOVO MOD:8119LS CODIGO: 00002759 ( INCLUYE TECLADO Y MOUSE)	
uo085151C060022	C.P.U MCA: LENOVO MOD:8119LS CODIGO: 00002759 ( INCLUYE TECLADO Y MOUSE)	
uo085151C060023	C.P.U MCA: LENOVO MOD:8119LS CODIGO: 00002759 ( INCLUYE TECLADO Y MOUSE)	
uo085151C060024	C.P.U MCA: LENOVO MOD:8119LS CODIGO: 00002759 ( INCLUYE TECLADO Y MOUSE)	
uo085151C060025	C.P.U MCA: LENOVO MOD:8119LS CODIGO: 00002759 ( INCLUYE TECLADO Y MOUSE)	
uo085151C060026	C.P.U MCA: LENOVO MOD:8119LS CODIGO: 00002759 ( INCLUYE TECLADO Y MOUSE)	
uo085151C060027	C.P.U MCA: LENOVO MOD:8119LS CODIGO: 00002759 ( INCLUYE TECLADO Y MOUSE)	
uo085151C060028	C.P.U MCA: LENOVO MOD:8119LS CODIGO: 00002759 ( INCLUYE TECLADO Y MOUSE)	
uo085151C060029	C.P.U MCA: LENOVO MOD:8119LS CODIGO: 00002759 ( INCLUYE TECLADO Y MOUSE)	
uo085151C060030	C.P.U MCA: LENOVO MOD:8119LS CODIGO: 00002759 ( INCLUYE TECLADO Y MOUSE)	
uo085151C060031	C.P.U MCA: LENOVO MOD:8119LS CODIGO: 00002759 ( INCLUYE TECLADO Y MOUSE)	
uo085151C060032	C.P.U MCA: LENOVO MOD:8119LS CODIGO: 00002759 ( INCLUYE TECLADO Y MOUSE)	
uo085151C060033	C.P.U MCA: LENOVO MOD:8119LS CODIGO: 00002759 ( INCLUYE TECLADO Y MOUSE)	
uo085151C060034	C.P.U MCA: LENOVO MOD:8119LS CODIGO: 00002759 ( INCLUYE TECLADO Y MOUSE)	
uo085151C060035	C.P.U MCA: LENOVO MOD:8119LS CODIGO: 00002759 ( INCLUYE TECLADO Y MOUSE)	
uo085151C060036	C.P.U MCA: LENOVO MOD:8119LS CODIGO: 00002759 ( INCLUYE TECLADO Y MOUSE)	
uo085151C060037	C.P.U MCA: LENOVO MOD:8119LS CODIGO: 00002759 ( INCLUYE TECLADO Y MOUSE)	
uo085151C060038	C.P.U MCA: LENOVO MOD:8119LS CODIGO: 00002759 ( INCLUYE TECLADO Y MOUSE)	
uo085151C060039	C.P.U MCA: LENOVO MOD:8119LS CODIGO: 00002759 ( INCLUYE TECLADO Y MOUSE)	
uo085151C060040	C.P.U MCA: LENOVO MOD:8119LS CODIGO: 00002759 ( INCLUYE TECLADO Y MOUSE)	
uo085151C060041	C.P.U MCA: LENOVO MOD:8119LS CODIGO: 00002759 ( INCLUYE TECLADO Y MOUSE)	
uo085151C060042	C.P.U MCA: LENOVO MOD:8119LS CODIGO: 00002759 ( INCLUYE TECLADO Y MOUSE)	
uo085151C060043	C.P.U MCA: LENOVO MOD:8119LS CODIGO: 00002759 ( INCLUYE TECLADO Y MOUSE)	
uo085151C060044	C.P.U MCA: LENOVO MOD:8119LS CODIGO: 00002759 ( INCLUYE TECLADO Y MOUSE)	
uo085151C060045	C.P.U MCA: LENOVO MOD:8119LS CODIGO: 00002759 ( INCLUYE TECLADO Y MOUSE)	
uo085151C060046	C.P.U MCA: LENOVO MOD:8119LS CODIGO: 00002759 ( INCLUYE TECLADO Y MOUSE)	
uo085151C060047	C.P.U MCA: LENOVO MOD:8119LS CODIGO: 00002759 ( INCLUYE TECLADO Y MOUSE)	
uo085151C060048	C.P.U MCA: LENOVO MOD:8119LS CODIGO: 00002759 ( INCLUYE TECLADO Y MOUSE)	
uo085151C060049	C.P.U MCA: LENOVO MOD:8119LS CODIGO: 00002759 ( INCLUYE TECLADO Y MOUSE)	
uo085151C060050	C.P.U MCA: LENOVO MOD:8119LS CODIGO: 00002759 ( INCLUYE TECLADO Y MOUSE)	
uo085151C060051	C.P.U MCA: LENOVO MOD:8119LS CODIGO: 00002759 ( INCLUYE TECLADO Y MOUSE)	
uo085151C060052	C.P.U MCA: LENOVO MOD:8119LS CODIGO: 00002759 ( INCLUYE TECLADO Y MOUSE)	
uo085151C060053	C.P.U MCA: LENOVO MOD:8119LS CODIGO: 00002759 ( INCLUYE TECLADO Y MOUSE)	
uo085151C060054	C.P.U MCA: LENOVO MOD:8119LS CODIGO: 00002759 ( INCLUYE TECLADO Y MOUSE)	
uo085151C060055	C.P.U MCA: LENOVO MOD:8119LS CODIGO: 00002759 ( INCLUYE TECLADO Y MOUSE)	
uo085151C060056	C.P.U MCA: LENOVO MOD:8119LS CODIGO: 00002759 ( INCLUYE TECLADO Y MOUSE)	
uo085151C060057	C.P.U MCA: LENOVO MOD:8119LS CODIGO: 00002759 ( INCLUYE TECLADO Y MOUSE)	

**Cuenta Pública 2019**  
**Relación de Bienes Muebles que integran el Patrimonio**  
**Al 31 de Marzo de 2019**  
**(pesos)**

**Ente Público: UNIVERSIDAD DE ORIENTE**

Código	Descripción del Bien Mueble	Valor en libros
uo085151C060058	C.P.U MCA: LENOVO MOD:8119LS CODIGO: 00002759 ( INCLUYE TECLADO Y MOUSE)	
uo085151C060059	C.P.U MCA: LENOVO MOD:8119LS CODIGO: 00002759 ( INCLUYE TECLADO Y MOUSE)	
uo085151C060060	C.P.U MCA: LENOVO MOD:8119LS CODIGO: 00002759 ( INCLUYE TECLADO Y MOUSE)	
uo085151C060061	C.P.U MCA: LENOVO MOD:8119LS CODIGO: 00002759 ( INCLUYE TECLADO Y MOUSE)	
uo085151C060062	C.P.U MCA: LENOVO MOD:8119LS CODIGO: 00002759 ( INCLUYE TECLADO Y MOUSE)	
uo085151C060063	C.P.U MCA: LENOVO MOD:8119LS CODIGO: 00002759 ( INCLUYE TECLADO Y MOUSE)	
uo085151C060064	C.P.U MCA: LENOVO MOD:8119LS CODIGO: 00002759 ( INCLUYE TECLADO Y MOUSE)	
uo085151C060065	C.P.U MCA: LENOVO MOD:8119LS CODIGO: 00002759 ( INCLUYE TECLADO Y MOUSE)	
uo085151C060066	C.P.U MCA: LENOVO MOD:8119LS CODIGO: 00002759 ( INCLUYE TECLADO Y MOUSE)	
uo085151C060067	C.P.U MCA: LENOVO MOD:8119LS CODIGO: 00002759 ( INCLUYE TECLADO Y MOUSE)	
uo085151C060068	C.P.U MCA: LENOVO MOD:8119LS CODIGO: 00002759 ( INCLUYE TECLADO Y MOUSE)	
uo085151C060069	C.P.U MCA: LENOVO MOD:8119LS CODIGO: 00002759 ( INCLUYE TECLADO Y MOUSE)	
uo085151C060070	C.P.U MCA: LENOVO MOD:8119LS CODIGO: 00002759 ( INCLUYE TECLADO Y MOUSE)	
uo085151C060071	C.P.U MCA: LENOVO MOD:8119LS CODIGO: 00002759 ( INCLUYE TECLADO Y MOUSE)	
uo085151C060072	C.P.U MCA: LENOVO MOD:8119LS CODIGO: 00002759 ( INCLUYE TECLADO Y MOUSE)	
uo085151C060073	C.P.U MCA: LENOVO M52 MOD:6072 BUS ( INCLUYE TECLADO Y MOUSE)COREDU02	
uo085151C060074	C.P.U MCA: LENOVO M52 MOD:6072 BUS ( INCLUYE TECLADO Y MOUSE)COREDU02	
uo085151C060075	C.P.U MCA: LENOVO M52 MOD:6072 BUS ( INCLUYE TECLADO Y MOUSE)COREDU02	
uo085151C060076	C.P.U MCA: LENOVO M52 MOD:6072 BUS ( INCLUYE TECLADO Y MOUSE)COREDU02	
uo085151C060077	C.P.U MCA: LENOVO M52 MOD:6072 BUS ( INCLUYE TECLADO Y MOUSE)COREDU02	
uo085151C060078	C.P.U MCA: LENOVO M52 MOD:6072 BUS ( INCLUYE TECLADO Y MOUSE)COREDU02	
uo085151C060079	C.P.U MCA: LENOVO M52 MOD:6072 BUS ( INCLUYE TECLADO Y MOUSE)COREDU02	
uo085151C060080	C.P.U MCA: LENOVO M52 MOD:6072 BUS ( INCLUYE TECLADO Y MOUSE)COREDU02	
uo085151C060081	C.P.U MCA: LENOVO M52 MOD:6072 BUS ( INCLUYE TECLADO Y MOUSE)COREDU02	
uo085151C060082	C.P.U MCA: LENOVO M52 MOD:6072 BUS ( INCLUYE TECLADO Y MOUSE)COREDU02	
uo085151C070001	C.P.U MCA: HP COMPAQ dc 5850 SFF PC MOD: FH369LA#ABM ( INCLUYE TECLADO Y MOUSE)	
uo085151C070002	C.P.U MCA: HP COMPAQ dc 5850 SFF PC MOD: FH369LA#ABM ( INCLUYE TECLADO Y MOUSE)	
uo085151C070003	C.P.U MCA: HP COMPAQ dc 5850 SFF PC MOD: FH369LA#ABM ( INCLUYE TECLADO Y MOUSE)	
uo085151C070004	C.P.U MCA: HP COMPAQ dc 5850 SFF PC MOD: FH369LA#ABM ( INCLUYE TECLADO Y MOUSE)	
uo085151C070005	C.P.U MCA: HP COMPAQ dc 5850 SFF PC MOD: FH369LA#ABM ( INCLUYE TECLADO Y MOUSE)	
uo085151C070006	C.P.U MCA: HP COMPAQ dc 5850 SFF PC MOD: FH369LA#ABM ( INCLUYE TECLADO Y MOUSE)	
uo085151C070007	C.P.U MCA: HP COMPAQ dc 5850 SFF PC MOD: FH369LA#ABM ( INCLUYE TECLADO Y MOUSE)	
uo085151C070008	C.P.U MCA: HP COMPAQ dc 5850 SFF PC MOD: FH369LA#ABM ( INCLUYE TECLADO Y MOUSE)	
uo085151C070009	C.P.U MCA: HP COMPAQ dc 5850 SFF PC MOD: FH369LA#ABM ( INCLUYE TECLADO Y MOUSE)	
uo085151C070010	C.P.U MCA: HP COMPAQ dc 5850 SFF PC MOD: FH369LA#ABM ( INCLUYE TECLADO Y MOUSE)	
uo085151C070011	C.P.U MCA: HP COMPAQ dc 5850 SFF PC MOD: FH369LA#ABM ( INCLUYE TECLADO Y MOUSE)	
uo085151C070012	C.P.U MCA: HP COMPAQ dc 5850 SFF PC MOD: FH369LA#ABM ( INCLUYE TECLADO Y MOUSE)	

**Cuenta Pública 2019**  
**Relación de Bienes Muebles que integran el Patrimonio**  
**Al 31 de Marzo de 2019**  
**(pesos)**

**Ente Público: UNIVERSIDAD DE ORIENTE**

Código	Descripción del Bien Mueble	Valor en libros
uo085151D050001	Monitor de 17" LCD, MCA: HP MOD: L1710	
uo085151D050002	Monitor de 17" LCD, MCA: HP MOD: L1710	
uo085151D050003	Monitor de 17" LCD, MCA: HP MOD: L1710	
uo085151D050004	Monitor de 17" LCD, MCA: HP MOD: L1710	
uo085151D050005	Monitor de 17" LCD, MCA: HP MOD: L1710	
uo085151D050006	Monitor de 17" LCD, MCA: HP MOD: L1710	
uo085151D050007	Monitor de 19" LCD, MCA: HP MOD: L1710	
uo085151D050008	Monitor de 19" LCD, MCA: HP MOD: L1710	
uo085151D050009	Monitor de 17" LCD, MCA: HP MOD: L1710	
uo085151D050010	Monitor de 17" LCD, MCA: HP MOD: L1710	
uo085151D050011	Monitor de 17" LCD, MCA: HP MOD: L1710	
uo085151D050012	Monitor de 17" LCD, MCA: HP MOD: L1710	
uo085151A050001	Impresoras de Etiquetas MCA: HP , MOD: CP60 (NEGRA)	
uo085151A040003	Impresora de Inyeccion de Tinta Doble Carga, MCA: HP MoD: C8165A	
uo085151A040004	Impresora de Inyeccion de Tinta Doble Carga, MCA: HP MoD: C8165A	
uo085151G030001	Tarjeta de red inalambtrica PCI para PC MCA: LINKSYS MOD: WMP54G-LA	
uo085151G030002	Tarjeta de red inalambtrica PCI para PC MCA: LINKSYS MOD: WMP54G-LA	
uo085151G030003	Tarjeta de red inalambtrica PCI para PC MCA: LINKSYS MOD: WMP54G-LA	
uo085151G030004	Tarjeta de red inalambtrica PCI para PC MCA: LINKSYS MOD: WMP54G-LA	
uo085151G030005	Tarjeta de red inalambtrica PCI para PC MCA: LINKSYS MOD: WMP54G-LA	
uo085151G030006	Tarjeta de red inalambtrica PCI para PC MCA: LINKSYS MOD: WMP54G-LA	
uo085151G030007	Tarjeta de red inalambtrica PCI para PC MCA: LINKSYS MOD: WMP54G-LA	
uo085151G030008	Tarjeta de red inalambtrica PCI para PC MCA: LINKSYS MOD: WMP54G-LA	
uo085151G030009	Tarjeta de red inalambtrica PCI para PC MCA: LINKSYS MOD: WMP54G-LA	
uo085151G030010	Tarjeta de red inalambtrica PCI para PC MCA: LINKSYS MOD: WMP54G-LA	
uo085151G030011	Tarjeta de red inalambtrica PCI para PC MCA: LINKSYS MOD: WMP54G-LA	
uo085151G030012	Tarjeta de red inalambtrica PCI para PC MCA: LINKSYS MOD: WMP54G-LA	
uo085151G030013	Tarjeta de red inalambtrica PCI para PC MCA: LINKSYS MOD: WMP54G-LA	
uo085151G030014	Tarjeta de red inalambtrica PCI para PC MCA: LINKSYS MOD: WMP54G-LA	
uo085151G030015	Tarjeta de red inalambtrica PCI para PC MCA: LINKSYS MOD: WMP54G-LA	
uo085151G030016	Tarjeta de red inalambtrica PCI para PC MCA: LINKSYS MOD: WMP54G-LA	
uo085151G030017	Tarjeta de red inalambtrica PCI para PC MCA: LINKSYS MOD: WMP54G-LA	
uo085151G030018	Tarjeta de red inalambtrica PCI para PC MCA: LINKSYS MOD: WMP54G-LA	
uo085151G030019	Tarjeta de red inalambtrica PCI para PC MCA: LINKSYS MOD: WMP54G-LA	
uo085151G030020	Tarjeta de red inalambtrica PCI para PC MCA: LINKSYS MOD: WMP54G-LA	
uo085151H010005	Servidor MCD: HP MOD: PROLIANT DL365	
uo085151G040001	Firewall Protector de Internet.	

**Cuenta Pública 2019**  
**Relación de Bienes Muebles que integran el Patrimonio**  
**Al 31 de Marzo de 2019**  
**(pesos)**

**Ente Público: UNIVERSIDAD DE ORIENTE**

Código	Descripción del Bien Mueble	Valor en libros
uo085191K010007	Horno de conveccion de 1.06 frente x 1.03 fondo x 1.49 mts de altura. MCA: SAN-SON, MOD:HCX-PLUS	
uo085191K010002	Horno de Microondas 1.5 pies Cubicos MCA: LG MOD: MS-1556 V0	
uo085191K010003	Horno de Microondas 1.5 pies Cubicos MCA: LG MOD: MS-1556 V0	
uo085191K010004	Horno de Microondas 1.5 pies Cubicos MCA: LG MOD: MS-1556 V0	
uo085191K010005	Horno de Microondas 1.5 pies Cubicos MCA: LG MOD: MS-1556 V0	
uo085191K010006	Horno Anunador Electrico. Cont. 5 Repisas de Acero Inox, 2 Coladores de A.Inox con 10 rieles de apoyo no inclinados de 2 5/8" de alto entre rieles; 4 Patas ajustables; 1 Regadera de mano con presicion de flujo al revers; 1 Manija para puerta giratoria que no extiende, con posicion para descarga de vapor; 1 Sonda de Temperatura Removible. MCA. ALTO SHAM MOD. 10 - 10ES/S.	
uo085191D030002	Amasador de 20 LT MCA: BLAZAR	
uo085191D040002	Rebanadora de Carnes Frias. MCA:TORREY MOD: R-300A	
uo085191L010001	Campana de 3.6 x 1.0 x .60 mts de altura. Fabricado en acero Inox, Cal. 22 tipo 304 y cuerpo interior de lamina de acero Inox Cal. 20 tipo 304. Techo de esmalte acrilico con extracto y equipada con cuerpo interior y 4 lamparas de capelo con protector metalico MCA: MUEBLEINOX.	
uo085191L010002	Campana de 1.8 x 1.0 x .60 mts de altura. Fabricado en acero Inox, Cal. 22 tipo 304 y cuerpo interior en lamina de acero Inox Cal. 20 tipo 304. Techo de esmalte acrilico con extracto y equipada con cuerpo interior y exterior y 4 lamparas de capelo con protector metalico. MCA: MUEBLEINOX.	
uo085191L010003	Campana para extraccion de humos	
uo085191L010004	Campana para extraccion de humos	
uo085191L010005	Campana para extraccion de humos	
uo085191L010006	Campana para extraccion de humos	
uo085191L010007	Campana para extraccion de humos	
uo085191L010008	Campana para extraccion de humos	
uo085191L020001	Fregadero de doble Tarja de 3.0 x .75 x .90 mts de altura, Tarja de .60 x .55 x .40 mts de fprofundidad. MCA: MUEBLEINOX	
uo085191L020002	Fregadero de doble Tarja de 3.0 x .75 x .90 mts de altura, Tarja de .60 x .55 x .40 mts de fprofundidad. MCA: MUEBLEINOX	
uo085191L020003	Fregadero Doble MCA: CANARI	
uo085191L030001	Repisa de 2.50 x .30 mts MCA: MUEBLE INOX	
uo085191L030002	Repisa de piso con charola de acero inox. Cal. 18 y charola en cal. 18. Medidas: 120 x 21 x 10 cm. MCA: MUEBLEINOX	
uo085191L030003	Repisa de Pared de Acero Inox de 2.50 x .30 mts MCA: CANARI	
uo085191L030004	Repisa de Pared de Acero Inox de 2.50 x .30 mts MCA: CANARI	
uo085191M010001	Mesa de trabajo de Acero Inox con 2.00 x .70 x .90 mts	
uo085191M010002	Mesa de trabajo de Acero Inox con 2.00 x .70 x .90 mts	
uo085191M010003	Mesa de trabajo de Acero Inox con 2.00 x .70 x .90 mts	
uo085191M010004	Mesa de trabajo de Acero Inox con 2.00 x .70 x .90 mts	
uo085191M010005	Mesa de trabajo de marmol con 2.0 x .70 x .90 mts MCA: MUEBLEINOX.	
uo085191M010006	Mesa de trabajo de marmol con 2.0 x .70 x .90 mts MCA: MUEBLEINOX.	

**Cuenta Pública 2019**  
**Relación de Bienes Muebles que integran el Patrimonio**  
**Al 31 de Marzo de 2019**  
**(pesos)**

**Ente Público: UNIVERSIDAD DE ORIENTE**

Código	Descripción del Bien Mueble	Valor en libros
uo085191M010007	Mesa de trabajo de marmol con 2.0 x .70 x .90 mts MCA: MUEBLEINOX.	
uo085191M010008	Mesa de trabajo de marmol con 2.0 x .70 x .90 mts MCA: MUEBLEINOX.	
uo085191M010009	Mesa de Trabajo de Acero Inoxible de 2.0 x 0.70 x 0.90 mts MCA: CANARI	
uo085191M010010	Mesa de Trabajo de Acero Inoxible de 2.0 x 0.70 x 0.90 mts MCA: CANARI	
uo085191M010011	Mesa de Trabajo de Acero Inoxible de 2.0 x 0.70 x 0.90 mts MCA: CANARI	
uo085191M010012	Mesa de Trabajo de Acero Inoxible de 2.0 x 0.70 x 0.90 mts MCA: CANARI	
uo085191M010013	Mesa de Trabajo de Acero Inoxible de 2.0 x 0.70 x 0.90 mts MCA: CANARI	
uo085191M010014	Mesa de Trabajo de Acero Inoxible de 2.0 x 0.70 x 0.90 mts MCA: CANARI	
uo085191M010015	Mesa de Trabajo de Acero Inoxible de 2.0 x 0.70 x 0.90 mts MCA: CANARI	
uo085191M010016	Mesa de Trabajo de Acero Inoxible de 2.0 x 0.70 x 0.90 mts MCA: CANARI	
uo085191M010017	Mesa de Trabajo de con Tarja de 1.60 x .70 x .90 MCA: CANARI	
uo085191M010018	Mesa de Trabajo de con Tarja de 1.60 x .70 x .90 MCA: CANARI	
uo085191M010019	Mesa de Trabajo de con Tarja de 1.60 x .70 x .90 MCA: CANARI	
uo085191M010020	Mesa de Trabajo de con Tarja de 1.60 x .70 x .90 MCA: CANARI	
uo085191M040001	Mesa Refrigerador de Preparacion de Acero Inox MCA: SOBRINOX Mod: MRT-1420-2P	
uo085191M040002	Mesa Refrigerador de Preparacion de Acero Inox MCA: CORIAT Mod: MRT-120-2P	
uo085191L040001	Carro rack panaderia. Con 20 charolas rectangulares de acero Inox de .45 x .60 x 1.80 mts MCA: MUEBLEINOX.	
uo085191L040002	Carro rack panaderia. Acero Inox para charolas 45 x 65 cm. MCA: MUEBLEINOX.	
uo085191L040003	Carro para Postre con domo acrílico. Acero Inox MCA: MUEBLEINOX MOD: CAP-075	
uo085191E010002	Refrigerador Vertical de una puerta de .77mt Frente x .69 Fondo x 1.99 Alto x 1.36 con Puertas Abiertas. MCA: CRIOTEC, MOD: CFX-19 A.I.,	
uo085191E010003	Refrigerador de 36 Pies MCA: TOR-RLY	
uo085191E010004	Refrigerador de 9 Pies Semi Automatico MCA: ACROSS MOD: ART09EGCO	
uo085191E010005	Refrigerador de 9 Pies Semi Automatico MCA: ACROSS MOD: ART09EGCO	
uo085191E010006	Refrigerador de 9 Pies Semi Automatico MCA: ACROSS MOD: ART09EGCO	
uo085191D050001	Batidora 26.4 Ancho x 41.1 Alto x 33.8 Pr Cm. De peso 11.8 kg. MCA: KITCHEN AID. MOD: K5SS	
uo085191D050002	Batidora 26.4 Ancho x 41.1 Alto x 33.8 Pr Cm. De peso 11.8 kg. MCA: KITCHEN AID. MOD: K5SS	
uo085191D050003	Batidora Industrial MCA: CRT GLOBAL MOD: CPM-30	
uo085191D050004	Batidora Industrial MCA: BLAZER	
uo085191D050005	Batidora de Mesa MCA: BLAZER	
uo085191D050006	Batidora de Mesa MCA: BLAZER	
uo085191D060001	Exprimidor de citricos en acero Inox. MCA: INTERNACIONALES MOD: EX3	
uo085191D060002	Extractor de Citricos de Acero Inox. MCA: INTERNACIONAL, MOD: B E-J2	
uo085191D060003	Extractor de Legumbres MCA: INTERNATIONAL,	
uo085191D070001	Molino de Carne Electrico Capacidad de 200kg/hr, Motor de 2Hp 127 V, Peso 60 KG. MCA: SANITARY, MOD: 1275,	
uo085191D070002	Molino de Carne Electrico Capacidad de 200 Kg/hr. MCA: TORREY MOD: M-22-R	

**Cuenta Pública 2019**  
**Relación de Bienes Muebles que integran el Patrimonio**  
**Al 31 de Marzo de 2019**  
**(pesos)**

**Ente Público: UNIVERSIDAD DE ORIENTE**

Código	Descripción del Bien Mueble	Valor en libros
uo085191L050001	Salamandra para Gratinar MCA:CORIAT, MOD:SC-31.5-G	
uo085191L050003	Salamandra (CON RESPALDO PARA SALAMANDRA) MCA:CONAT,	
uo085191L050002	Respaldo Reforsado par Empotrar Salamandra, EN LA ESTUFA Medidas 146 cm de frente. MCA: MUEBLEINOX.	
uo085191D080001	Fermentadora con 16 Bandejas de 600 x 400 mm. MCA:DOBRA, MOD:CF-16	
uo085191L060001	Estufa maestra de acero inox. Tipo 304, con charola de 1.69 x .75 x 1.03 y un peso de 230 kgs. MCA: SAN-SON, MOD:FEM-H	
uo085191L060002	Estufa maestra de acero inox. Tipo 304, con charola de 1.69 x .75 x 1.03 y un peso de 230 kgs. MCA: SAN-SON, MOD:FEM-H	
uo085191L060003	Estufa maestra de acero inox. Tipo 304, con charola de 1.69 x .75 x 1.03 y un peso de 230 kgs. MCA: SAN-SON, MOD:FEM-H	
uo085191L060004	Estufa con freidor plancha Asador con 4 quemadores, con horno gratinador MCA: SAN-SON MOD: FEM-H MAESTRA	
uo085191L060005	Estufa con freidor plancha Asador con 4 quemadores, con horno gratinador MCA: SAN-SON MOD: FEM-H MAESTRA	
uo085191L060006	Estufa con freidor plancha Asador con 4 quemadores, con horno gratinador MCA: SAN-SON MOD: FEM-H MAESTRA	
uo085191L060007	Estufa con freidor plancha Asador con 4 quemadores, con horno gratinador MCA: SAN-SON MOD: FEM-H MAESTRA	
uo085191L060008	Estufa con freidor plancha Asador con 4 quemadores, con horno gratinador MCA: SAN-SON MOD: FEM-H MAESTRA	
uo085191L060009	Estufa con freidor plancha Asador con 4 quemadores, con horno gratinador MCA: SAN-SON MOD: FEM-H MAESTRA	
uo085191L060010	Estufa con freidor plancha Asador con 4 quemadores, con horno gratinador MCA: SAN-SON MOD: FEM-H MAESTRA	
uo085191L060011	Estufa con freidor plancha Asador con 4 quemadores, con horno gratinador MCA: SAN-SON MOD: FEM-H MAESTRA	
uo085191L060012	Estufa con freidor plancha Asador con 4 quemadores, con horno gratinador MCA: SAN-SON MOD: FEM-H MAESTRA	
uo085191D090001	Licudadora para Bar Industrial MCA: WARING	
uo085191D090002	Licudadora de 2 Velocidades y Vaso de vidrio. MCA: OSTERIZER MOD: 450/20	
uo085191D090003	Licudadora de 2 Velocidades y Vaso de vidrio. MCA: OSTERIZER MOD: 450/20	
uo085191D090004	Licudadora de 2 Velocidades y Vaso de vidrio. MCA: OSTERIZER MOD: 450/20	
uo085191D090005	Licudadora de 2 Velocidades y Vaso de vidrio. MCA: OSTERIZER MOD: 450/20	
uo085191D090006	Licudadora de 2 Velocidades y Vaso de vidrio. MCA: OSTERIZER MOD: 450/20	
uo085191D090007	Licudadora de 2 Velocidades y Vaso de vidrio. MCA: OSTERIZER MOD: 450/20	
uo085191D090008	Licudadora de 2 Velocidades y Vaso de vidrio. MCA: OSTERIZER MOD: 450/20	
uo085191D090009	Licudadora de 2 Velocidades y Vaso de vidrio. MCA: OSTERIZER MOD: 450/20	
uo085191D090010	Licudadora Industrial MCA: INTERNATIONAL MOD: LI-12	
uo085191L070001	Trampa de Grasa MCA: CORIAT MOD: IC-187	

**Cuenta Pública 2019**  
**Relación de Bienes Muebles que integran el Patrimonio**  
**Al 31 de Marzo de 2019**  
**(pesos)**

**Ente Público: UNIVERSIDAD DE ORIENTE**

Código	Descripción del Bien Mueble	Valor en libros
uo085191L070002	Trampa de Grasa MCA: CORIAT MOD: IC-187	
uo085191D100001	Cafetera Industrial de 20 a 55 Tazas MCA:TURMIX MOD:TU-55/CT	
uo085191D100002	Cafetera Industrial de 20 a 55 Tazas MCA:TURMIX MOD:TU-55/CT	
uo085191D100003	Cafetera de Bar de 12 LTS. MCA:INTERNACIONAL MOD: MAJESTIC A-2	
uo085191D110001	Maquina de Hielo de Hasta 100kgs. MCA TORREY MOD: MHCD-100/238	
uo085191D120001	Cava Conservadora de vinos para 48 Botellas MCA: VENDO, MOD: CV-09	
uo085191L080001	Garabato Colgador MCA: CANARI	
uo085191L080002	Garabato Colgador MCA: CANARI	
uo085191L080003	Garabato Colgador MCA: CANARI	
uo085191D130001	Deshumificador de Ambiente MCA: LG MOD: LHD45EL	
uo085191D130002	Deshumificador de Ambiente MCA: LG MOD: LHD45EL	
uo085191M050001	Mesa alta para bar MCA: S/N MOD: S/N	
uo085191M050002	Mesa alta para bar MCA: S/N MOD: S/N	
uo085191M050003	Mesa alta para bar MCA: S/N MOD: S/N	
uo085191M050004	Mesa alta para bar MCA: S/N MOD: S/N	
uo085191M050005	Mesa alta para bar MCA: S/N MOD: S/N	
uo085191M050006	Mesa alta para bar MCA: S/N MOD: S/N	
uo085191M050007	Mesa alta para bar MCA: S/N MOD: S/N	
uo085191M050008	Mesa alta para bar MCA: S/N MOD: S/N	
uo085191M050009	Mesa alta para bar MCA: S/N MOD: S/N	
uo085191M050010	Mesa alta para bar MCA: S/N MOD: S/N	
uo085191F010003	Gabinete de Servicio MCA: S/N MOD:S/N	
uo085191F010004	Gabinete Con Insertos Refrigerados Tipo Islas. Medida. 2,00 x ,70 x ,90 MTS. MCA. Carrera.	
uo085191F010002	Unidad Coctelera Con Nicho para Licuadora. MCA: S/N MOD: S/N	
uo085191L090001	Chafer Para Buffet Con Fuente de Baño Maria, Tapa De Cupula con Mango Frio. Medidad, ,616 x ,356 x ,311 Mts MCA. HALCON MOD. HL 725A	
uo085191L090002	Chafer Para Buffet Con Fuente de Baño Maria, Tapa De Cupula con Mango Frio. Medidad, ,616 x ,356 x ,311 Mts MCA. HALCON MOD. HL 725A	
uo085191L090003	Chafer Para Buffet Con Fuente de Baño Maria, Tapa De Cupula con Mango Frio. Medidad, ,616 x ,356 x ,311 Mts MCA. HALCON MOD. HL 725A	
uo085191L090004	Chafer Para Buffet Con Fuente de Baño Maria, Tapa De Cupula con Mango Frio. Medidad, ,616 x ,356 x ,311 Mts MCA. HALCON MOD. HL 725A	
uo085191L090005	Chafer Para Buffet Con Fuente de Baño Maria, Tapa De Cupula con Mango Frio. Medidad, ,616 x ,356 x ,311 Mts MCA. HALCON MOD. HL 725A	
uo085191L090006	Chafer Para Buffet Con Fuente de Baño Maria, Tapa De Cupula con Mango Frio. Medidad, ,616 x ,356 x ,311 Mts MCA. HALCON MOD. HL 725A	
uo085191L090007	Chafer Para Buffet Con Fuente de Baño Maria, Tapa De Cupula con Mango Frio. Medidad, ,616 x ,356 x ,311 Mts MCA. HALCON MOD. HL 725A	

**Cuenta Pública 2019**  
**Relación de Bienes Muebles que integran el Patrimonio**  
**Al 31 de Marzo de 2019**  
**(pesos)**

**Ente Público: UNIVERSIDAD DE ORIENTE**

Código	Descripción del Bien Mueble	Valor en libros
uo085191L090008	Chafer Para Buffet Con Fuente de Baño Maria, Tapa De Cupula con Mango Frio. Medidad, ,616 x ,356 x ,311 Mts MCA. HALCON MOD. HL 725A	
uo085191L090009	Chafer Para Buffet Con Fuente de Baño Maria, Tapa De Cupula con Mango Frio. Medidad, ,616 x ,356 x ,311 Mts MCA. HALCON MOD. HL 725A	
uo085191L090010	Chafer Para Buffet Con Fuente de Baño Maria, Tapa De Cupula con Mango Frio. Medidad, ,616 x ,356 x ,311 Mts MCA. HALCON MOD. HL 725A	
uo085191L090011	Chafer Para Buffet Con Fuente de Baño Maria, Tapa De Cupula con Mango Frio. Medidad, ,616 x ,356 x ,311 Mts MCA. HALCON MOD. HL 725A	
uo085191L090012	Chafer Para Buffet Con Fuente de Baño Maria, Tapa De Cupula con Mango Frio. Medidad, ,616 x ,356 x ,311 Mts MCA. HALCON MOD. HL 725A	
uo085191L090013	Chafer Para Buffet Con Fuente de Baño Maria, Tapa De Cupula con Mango Frio. Medidad, ,616 x ,356 x ,311 Mts MCA. HALCON MOD. HL 725A	
uo085191L090014	Chafer Para Buffet Con Fuente de Baño Maria, Tapa De Cupula con Mango Frio. Medidad, ,616 x ,356 x ,311 Mts MCA. HALCON MOD. HL 725A	
uo085191L090015	Chafer Para Buffet Con Fuente de Baño Maria, Tapa De Cupula con Mango Frio. Medidad, ,616 x ,356 x ,311 Mts MCA. HALCON MOD. HL 725A	
uo085211A010004	Video Proyector MCA.Box Light, MOD. Beacon de 2200 Ansi Lumens	
uo085211A010005	Video Proyector MCA.Box Light, MOD. Beacon de 2200 Ansi Lumens	
uo085211A010006	Video Proyector MCA.Box Light, MOD. Beacon de 2200 Ansi Lumens	
uo085211A010007	Video Proyector MCA.Box Light, MOD. Beacon de 2200 Ansi Lumens	
uo085211A010008	Video Proyector MCA.Box Light, MOD. Beacon de 2200 Ansi Lumens	
uo085211A010009	Video Proyector MCA.Box Light, MOD. Beacon de 2200 Ansi Lumens	
uo085211A010010	Video Proyector MCA.Box Light, MOD. Beacon de 2200 Ansi Lumens	
uo085211A010011	Video Proyector MCA.Box Light, MOD. Beacon de 2200 Ansi Lumens	
uo085211A010012	Video Proyector MCA.Box Light, MOD. Beacon de 2200 Ansi Lumens	
uo085211A010013	Video Proyector MCA.Box Light, MOD. Beacon de 2200 Ansi Lumens	
uo085211A010014	Video Proyector MCA.Box Light, MOD. Beacon de 2200 Ansi Lumens	
uo085211A010015	Video Proyector MCA.Box Light, MOD. Beacon de 2200 Ansi Lumens	
uo085211A010016	Video proyector box light modelo CD-737x de 3000 ansi lumens	
uo085211A010017	Video proyector box light modelo CD-737x de 3000 ansi lumens	
uo085211E010003	Lector combo VHS/ DVD MCA: SONY MOD: SLV -D370P	
uo085211E010004	Lector combo VHS/ DVD MCA: SONY MOD: SLV -D370P	
uo085211E010005	Lector combo VHS/ DVD MCA: SONY MOD: SLV -D370P	
uo085211E020006	Lector DVD (Reproductor de DVD) MCA: SONY MOD: DVP - NS57P	
uo085211E020007	Lector DVD (Reproductor de DVD) MCA: SONY MOD: DVP - NS57P	
uo085211E020008	Lector DVD (Reproductor de DVD) MCA: SONY MOD: DVP - NS57P	
uo085211C020001	Grabadora Audio Activa Comparativa ( Microcomponente) MCA: SONY MOD: CMT-NEZ30	
uo085211C020002	Sistema de Altavoz MCA: sony MOD: SS- CNEZ0	
uo085211C020003	Sistema de Altavoz MCA: sony MOD: SS- CNEZ0	

**Cuenta Pública 2019**  
**Relación de Bienes Muebles que integran el Patrimonio**  
**Al 31 de Marzo de 2019**  
**(pesos)**

**Ente Público: UNIVERSIDAD DE ORIENTE**

Código	Descripción del Bien Mueble	Valor en libros
uo085211G010001	Camara de video Tipo Mesa MCA: AVERMEDIA TECHNOLOGI ES INC. MOD:Avervision300P	
uo085211G020001	Sistema de videoconferencia MCA: Aethra MOD:Vega X5	
uo085111F070002	Mueble para el Servidos MCA: Edu4 MOD: Central Rack	
uo085671A010001	Aspiradora de 12 Galones MCA: SHOP VAC , MOD: 9361249, BLB450	
uo085671A010002	Aspiradora de 12 Galones MCA: SHOP VAC , MOD: 9361249, BLB450	
uo085671A010003	Aspiradora de 12 Galones MCA: SHOP VAC , MOD: 9361249, BLB450	
uo085671A010004	Aspiradora de 12 Galones MCA: SHOP VAC , MOD: 9361249, BLB450	
uo085671A020001	Taladro Rotomartillo MCA: TRUPER, MOD:ROTO-1/2NX	
uo085671A020002	Taladro Rotomartillo MCA: TRUPER, MOD:ROTO-1/2NX	
uo085671A030001	Desbrozadora de Pasto Mca:TRUPER, MOD: DES-30X	
uo085671A030002	Desbrozadora de Pasto Mca:TRUPER, MOD: DES-30X	
uo085671A030003	Desbrozadora de Pasto Mca:TRUPER, MOD: DES-30X	
uo085671A030004	Desbrozadora de Pasto Mca:TRUPER, MOD: DES-30X	
uo085671A050001	Hidrolavadora de Presion de 220V, Incluye Pistola de presion. Mca. KARCHER, MOD. HD 6/15C.	
uo085911A010001	SOFTWARE de control Multimedia MCA: Edua4 MOD: IloSPACE	
uo085911A010002	SOFTWARE de Utilizacion Multimedia MCA: Edua4 MOD: SUM	
uo085911A010003	SOFTWARE de laboratorio virtual, grabadora audio y videograbadora. MCA: Edu4, MOD: LV4	
uo085911A010004	SOFTWARE Didactico para Idiomas (para 41 usuarios, de los niveles Principiantes sin nociones, Principiantes, Intermedio, Intermedio + ) MCA: Auralog MOD: Tel Me More Education	
uo085911A010005	SOFTWARE de creacion de practicas multimedia didacticas MCA: e-doceo MOD: Maker	
uo085911A010006	SOFTWARE de creacion de evaluaciones MCA: e-doceo MOD: Manager	
uo085911A010007	SOFTWARE de administracion de estudiantes MCA: e-doceo MOD: Analyser	
uo082991A010001	Extinguidor de 9 Kgs MCA: SENTRON	
uo082991A010002	Extinguidor de 9 Kgs MCA: SENTRON	
uo082991A010003	Extinguidor de 9 Kgs MCA: SENTRON	
uo082991A010004	Extinguidor de 9 Kgs MCA: SENTRON	
uo082991A010005	Extinguidor de 9 Kgs MCA: SENTRON	
uo082991A010006	Extinguidor de 9 Kgs MCA: SENTRON	
uo082991A010007	Extinguidor de 9 Kgs MCA: SENTRON	
uo082991A010008	Extinguidor de 9 Kgs MCA: SENTRON	
uo082991A010009	Extinguidor de 9 Kgs MCA: SENTRON	
uo082991A010010	Extinguidor de 9 Kgs MCA: SENTRON	
uo082991A010011	Extinguidor de 9 Kgs MCA: SENTRON	
uo082991A010012	Extinguidor de 9 Kgs MCA: SENTRON	
uo082991A010013	Extinguidor de 9 Kgs MCA: SENTRON	
uo082991A010014	Extinguidor de 9 Kgs MCA: SENTRON	
uo082991A010015	Extinguidor de 9 Kgs MCA: SENTRON	
uo082991A010016	Extinguidor de 9 Kgs MCA: SENTRON	

**Cuenta Pública 2019**  
**Relación de Bienes Muebles que integran el Patrimonio**  
**Al 31 de Marzo de 2019**  
**(pesos)**

**Ente Público: UNIVERSIDAD DE ORIENTE**

Código	Descripción del Bien Mueble	Valor en libros
uo082991A010017	Extinguidor de 9 Kgs MCA: SENTRON	
uo082991A010018	Extinguidor de 9 Kgs MCA: SENTRON	
uo082991A010019	Extinguidor de 9 Kgs MCA: SENTRON	
uo082991A010020	Extinguidor de 9 Kgs MCA: SENTRON	
uo082991A010021	Extinguidor de 9 Kgs MCA: SENTRON	
uo082991A010022	Extinguidor de 9 Kgs MCA: SENTRON	
uo082991A010023	Extinguidor de 9 Kgs MCA: SENTRON	
uo082991A010024	Extinguidor de 9 Kgs MCA: SENTRON	
uo082991A010025	Extinguidor de 9 Kgs MCA: SENTRON	
uo082991A010026	Extinguidor de 9 Kgs MCA: SENTRON	
uo082991A010027	Extinguidor de 9 Kgs MCA: SENTRON	
	SERVICIOS DE INSTALACION, PUESTA EN MARCHA Y CAPACITACION	
uo095151E020012	Computadora Portatil de 4 Gb. Pantalla 17" MCA. HP MOD. 6830s	
uo095151A030002	Impresora laser multifuncional. Mca. HP. Mod. M1522nf MFP.	
uo105151E020013	Notebook Hp NX6535B con pantalla de 14.1 de 2 GB, 250 GB.	
uo105151E020014	Notebook Hp NX6535B con pantalla de 14.1 de 2 GB, 250 GB.	
uo105151E020015	Notebook Hp NX6535B con pantalla de 14.1 de 2 GB, 250 GB.	
uo105151E020016	Notebook Hp NX6535B con pantalla de 14.1 de 2 GB, 250 GB.	
uo105151E020017	Notebook Hp NX6535B con pantalla de 14.1 de 2 GB, 250 GB.	
uo105151E020018	Notebook Hp NX6535B con pantalla de 14.1 de 2 GB, 250 GB.	
uo105151E020019	Notebook Hp NX6535B con pantalla de 14.1 de 2 GB, 250 GB.	
uo105151E020021	Notebook Hp 6535B con pantalla de 14.1 de 2 GB, 250 GB.	
uo105151E020022	Notebook Hp 6535B con pantalla de 14.1 de 2 GB, 250 GB.	
uo105151E020023	Notebook Hp ProBook 6440b pantalla de 14.0 de 2GB, 250GB	
uo105151E020024	Notebook Hp 420 pantalla de 14.0 de 2GB, 320GB	
uo105151E040001	Mac Book Air 3.1, 2GB Cor 2 Mod. A1370	
uo105151I010001	Computadora IMAC PANTALLA 21.5" 4GB 500 GB maus y teclado inalambrico	
uo105151I010002	Computadora IMAC PANTALLA 21.5" 4GB 500 GB maus y teclado inalambrico	
uo105151I010003	Computadora IMAC PANTALLA 21.5" 4GB 500 GB maus y teclado inalambrico	
uo105151I010004	Computadora IMAC PANTALLA 21.5" 4GB 500 GB maus y teclado inalambrico	
uo105151I010005	Computadora IMAC PANTALLA 21.5" 4GB 500 GB maus y teclado inalambrico	
uo105151I010006	Computadora IMAC PANTALLA 21.5" 4GB 500 GB maus y teclado inalambrico	
uo105151I010007	Computadora IMAC PANTALLA 21.5" 4GB 500 GB maus y teclado inalambrico	
uo105151E020020	Notebook Hp 6535B con pantalla de 14.1 de 2 GB, 250 GB.	
uo105911A010010	Analizador de red mca. Fortianalyzer-100 mod. FAZ-100C	
uo1151110050001	Escritorio para profesor Mca. Sedutti Mod. Prof- Haya Incluye un archivero mobil.	
uo115151B010237	UPS NO BREAK Unidad de Respaldo y Regulador MCA:APC MOD: SMART SUA2200	

**Cuenta Pública 2019**  
**Relación de Bienes Muebles que integran el Patrimonio**  
**Al 31 de Marzo de 2019**  
**(pesos)**

**Ente Público: UNIVERSIDAD DE ORIENTE**

Código	Descripción del Bien Mueble	Valor en libros
uo115151B010238	UPS NO BREAK Unidad de Respaldo y Regulador MCA:APC MOD: SMART SUA2201	
uo115151B010239	UPS NO BREAK Unidad de Respaldo y Regulador MCA:APC MOD: SMART SUA2202	
uo115151B010240	UPS NO BREAK Unidad de Respaldo y Regulador MCA:APC MOD: SMART SUA2203	
uo115151B010241	UPS NO BREAK Unidad de Respaldo y Regulador MCA:APC MOD: SMART SUA2204	
uo115151B010242	UPS NO BREAK Unidad de Respaldo y Regulador MCA:APC MOD: SMART SUA2205	
uo115151B010243	UPS NO BREAK Unidad de Respaldo y Regulador MCA:APC MOD: SMART SUA2206	
uo115151B010244	UPS NO BREAK Unidad de Respaldo y Regulador MCA:APC MOD: SMART SUA2207	
uo115151B010245	UPS NO BREAK Unidad de Respaldo y Regulador MCA:APC MOD: SMART SUA2208	
uo115151B010246	UPS NO BREAK Unidad de Respaldo y Regulador MCA:APC MOD: SMART SUA2209	
uo115151B010247	UPS NO BREAK Unidad de Respaldo y Regulador MCA:APC MOD: SMART SUA2210	
uo115151B010248	UPS NO BREAK Unidad de Respaldo y Regulador MCA:APC MOD: SMART SUA2211	
uo115151B010249	UPS NO BREAK Unidad de Respaldo y Regulador MCA:APC MOD: SMART SUA2212	
uo115151B010250	UPS NO BREAK Unidad de Respaldo y Regulador MCA:APC MOD: SMART SUA2213	
uo115151B010251	UPS NO BREAK Unidad de Respaldo y Regulador MCA:APC MOD: SMART SUA2214	
uo115151B010252	UPS NO BREAK Unidad de Respaldo y Regulador MCA:APC MOD: SMART SUA2215	
uo115151B010253	UPS No break Marc. APC. Mod. BR1300G	
uo115151C040002	Puesto del Maestro CPU Mca. DELL Mod.Optiplex 990 SFF incluye mause y teclado.	
uo115151C080001	Puesto del estudiante CPU Mar.DELL mod. OptiPlex 990MT Incluye mause y teclado.	
uo115151C080002	Puesto del estudiante CPU Mar.DELL mod. OptiPlex 990MT Incluye mause y teclado.	
uo115151C080003	Puesto del estudiante CPU Mar.DELL mod. OptiPlex 990MT Incluye mause y teclado.	
uo115151C080004	Puesto del estudiante CPU Mar.DELL mod. OptiPlex 990MT Incluye mause y teclado.	
uo115151C080005	Puesto del estudiante CPU Mar.DELL mod. OptiPlex 990MT Incluye mause y teclado.	
uo115151C080006	Puesto del estudiante CPU Mar.DELL mod. OptiPlex 990MT Incluye mause y teclado.	
uo115151C080007	Puesto del estudiante CPU Mar.DELL mod. OptiPlex 990MT Incluye mause y teclado.	
uo115151C080008	Puesto del estudiante CPU Mar.DELL mod. OptiPlex 990MT Incluye mause y teclado.	
uo115151C080009	Puesto del estudiante CPU Mar.DELL mod. OptiPlex 990MT Incluye mause y teclado.	
uo115151C080010	Puesto del estudiante CPU Mar.DELL mod. OptiPlex 990MT Incluye mause y teclado.	
uo115151C080011	Puesto del estudiante CPU Mar.DELL mod. OptiPlex 990MT Incluye mause y teclado.	
uo115151C080012	Puesto del estudiante CPU Mar.DELL mod. OptiPlex 990MT Incluye mause y teclado.	
uo115151C080013	Puesto del estudiante CPU Mar.DELL mod. OptiPlex 990MT Incluye mause y teclado.	
uo115151C080014	Puesto del estudiante CPU Mar.DELL mod. OptiPlex 990MT Incluye mause y teclado.	
uo115151C080015	Puesto del estudiante CPU Mar.DELL mod. OptiPlex 990MT Incluye mause y teclado.	
uo115151C080016	Puesto del estudiante CPU Mar.DELL mod. OptiPlex 990MT Incluye mause y teclado.	
uo115151C080017	Puesto del estudiante CPU Mar.DELL mod. OptiPlex 990MT Incluye mause y teclado.	
uo115151C080018	Puesto del estudiante CPU Mar.DELL mod. OptiPlex 990MT Incluye mause y teclado.	
uo115151C080019	Puesto del estudiante CPU Mar.DELL mod. OptiPlex 990MT Incluye mause y teclado.	
uo115151C080020	Puesto del estudiante CPU Mar.DELL mod. OptiPlex 990MT Incluye mause y teclado.	

**Cuenta Pública 2019**  
**Relación de Bienes Muebles que integran el Patrimonio**  
**Al 31 de Marzo de 2019**  
**(pesos)**

**Ente Público: UNIVERSIDAD DE ORIENTE**

Código	Descripción del Bien Mueble	Valor en libros
uo115151E020025	Notebook Hp PROBOOK 6450B core i5-450 DE 2gb 320g	
uo115151E020026	Notebook Hp PROBOOK 425 dual-core processor P340	
uo115151E020027	Notebook Hp PROBOOK 425	
uo115151E040002	MacBook Pro de 13" Mod.A1278	
uo115151F010002	Scanner HP Mod. Scanjet 5590	
uo115151F010003	Scanner HP Mod. Scanjet 5590	
uo115151G050007	Switch Mca.Networks Mod. Baystack 5510-48T RF	
uo115151H010006	Servidor Comunicaciones. MCD:LEX MOD: 31270D 19"1U-(2X3I525UV4U)	
uo115151H010007	Servidor de recursos Mca. DELL Mod. POWEREDGE T110	
uo115151H020001	Comutador de datos Marc. D-LINK Mod. DES-1210-28	
uo115151I010008	Computadora IMAC PANTALLA 21.5" 4GB 1 TB RADEON Mod.A1311 Incluye maus y teclado.	
uo115151I010009	Computadora IMAC PANTALLA 21.5" 4GB 1 TB RADEON Mod.A1311 Incluye maus y teclado.	
uo115151I010010	Computadora IMAC PANTALLA 21.5" 4GB 1 TB RADEON Mod.A1311 Incluye maus y teclado.	
uo115151I010011	Computadora IMAC PANTALLA 21.5" 4GB 1 TB RADEON Mod.A1311 Incluye maus y teclado.	
uo115151I010012	Computadora IMAC PANTALLA 21.5" 4GB 1 TB RADEON Mod.A1311 Incluye maus y teclado.	
uo115151I010013	Computadora IMAC PANTALLA 21.5" 4GB 1 TB RADEON Mod.A1311 Incluye maus y teclado.	
uo115151I010014	Computadora IMAC PANTALLA 21.5" 4GB 1 TB RADEON Mod.A1311 Incluye maus y teclado.	
uo115151I010015	Computadora IMAC PANTALLA 21.5" 4GB 1 TB RADEON Mod.A1311 Incluye maus y teclado.	
uo115151I010016	Computadora IMAC PANTALLA 21.5" 4GB 1 TB RADEON Mod.A1311 Incluye maus y teclado.	
uo115151I010017	Computadora IMAC PANTALLA 21.5" 4GB 1 TB RADEON Mod.A1311 Incluye maus y teclado.	
uo115151I010018	Computadora IMAC PANTALLA 21.5" 4GB 1 TB RADEON Mod.A1311 Incluye maus y teclado.	
uo115151I010019	Computadora IMAC PANTALLA 21.5" 4GB 1 TB RADEON Mod.A1311 Incluye maus y teclado.	
uo115151I010020	Computadora IMAC PANTALLA 21.5" 4GB 1 TB RADEON Mod.A1311 Incluye maus y teclado.	
uo115151I010021	Computadora IMAC PANTALLA 21.5" 4GB 1 TB RADEON Mod.A1311 Incluye maus y teclado.	
uo115151I010022	Computadora IMAC PANTALLA 21.5" 4GB 1 TB RADEON Mod.A1311 Incluye maus y teclado.	
uo115151I010023	Computadora IMAC PANTALLA 21.5" 4GB 1 TB RADEON Mod.A1311 Incluye maus y teclado.	
uo115151I010024	Computadora IMAC PANTALLA 21.5" 4GB 1 TB RADEON Mod.A1311 Incluye maus y teclado.	
uo115151I010025	Computadora IMAC PANTALLA 21.5" 4GB 1 TB RADEON Mod.A1311 Incluye maus y teclado.	
uo115151I010026	Computadora IMAC PANTALLA 21.5" 4GB 1 TB RADEON Mod.A1311 Incluye maus y teclado.	
uo115151I010027	Computadora IMAC PANTALLA 21.5" 4GB 1 TB RADEON Mod.A1311 Incluye maus y teclado.	
uo115151I010028	Computadora IMAC PANTALLA 21.5" 4GB 1 TB RADEON Mod.A1311 Incluye maus y teclado.	
uo115151I010029	Computadora IMAC PANTALLA 21.5" 4GB 1 TB RADEON Mod.A1311 Incluye maus y teclado.	
uo115151I010030	Computadora IMAC PANTALLA 21.5" 4GB 1 TB RADEON Mod.A1311 Incluye maus y teclado.	
uo115151I010031	Computadora IMAC PANTALLA 21.5" 4GB 1 TB RADEON Mod.A1311 Incluye maus y teclado.	
uo115151I010032	Computadora IMAC PANTALLA 21.5" 4GB 1 TB RADEON Mod.A1311 Incluye maus y teclado.	
uo115151I010033	Computadora IMAC PANTALLA 21.5" 4GB 1 TB RADEON Mod.A1311 Incluye maus y teclado.	
uo115151I010034	Computadora IMAC PANTALLA 21.5" 4GB 1 TB RADEON Mod.A1311 Incluye maus y teclado.	

**Cuenta Pública 2019**  
**Relación de Bienes Muebles que integran el Patrimonio**  
**Al 31 de Marzo de 2019**  
**(pesos)**

**Ente Público: UNIVERSIDAD DE ORIENTE**

Código	Descripción del Bien Mueble	Valor en libros
uo1151511010035	Computadora IMAC PANTALLA 21.5" 4GB 1 TB RADEON Mod.A1311 Incluye maus y teclado.	
uo1151511010036	Computadora IMAC PANTALLA 21.5" 4GB 1 TB RADEON Mod.A1311 Incluye maus y teclado.	
uo1151511010037	Computadora IMAC PANTALLA 21.5" 4GB 1 TB RADEON Mod.A1311 Incluye maus y teclado.	
uo1151511010038	Computadora IMAC PANTALLA 21.5" 4GB 1 TB RADEON Mod.A1311 Incluye maus y teclado.	
uo1151511010039	Computadora IMAC PANTALLA 21.5" 4GB 1 TB RADEON Mod.A1311 Incluye maus y teclado.	
uo1151511010040	Computadora IMAC PANTALLA 21.5" 4GB 1 TB RADEON Mod.A1311 Incluye maus y teclado.	
uo1151511010041	Computadora IMAC PANTALLA 21.5" 4GB 1 TB RADEON Mod.A1311 Incluye maus y teclado.	
uo1151511010042	Computadora IMAC PANTALLA 21.5" 4GB 1 TB RADEON Mod.A1311 Incluye maus y teclado.	
uo1151511010043	Computadora IMAC PANTALLA 21.5" 4GB 1 TB RADEON Mod.A1311 Incluye maus y teclado.	
uo1151511010044	Computadora IMAC PANTALLA 21.5" 4GB 1 TB RADEON Mod.A1311 Incluye maus y teclado.	
uo1151511010045	Computadora IMAC PANTALLA 21.5" 4GB 1 TB RADEON Mod.A1311 Incluye maus y teclado.	
uo1151511010046	Computadora IMAC PANTALLA 21.5" 4GB 1 TB RADEON Mod.A1311 Incluye maus y teclado.	
uo1151511010047	Computadora IMAC PANTALLA 21.5" 4GB 1 TB RADEON Mod.A1311 Incluye maus y teclado.	
uo1151511010048	Computadora IMAC PANTALLA 21.5" 4GB 1 TB RADEON Mod.A1311 Incluye maus y teclado.	
uo115191H010002	Calentador de agua a gas de paso Mca: MAGAMEX Mod: CRRP-05-A	
uo115191N010001	1 kit profesional de seguridad con video grabacion digital de 8 canales, incluye 5 camaras infrarojas de 12 LEDs, 5 cables de 18m de largo cada uno, 1 monitor LCD TFT de 19", 1 disco duro de 320GB, 1 control remoto. Mod. SSK-1985, Marca. COMNES	
uo115211G010002	Camara de video para profesor Mca. Avermedia Mod. Aversion 355	
uo115211G020004	Sistema de videoconferencia Mca. SONY Mod. PCS-G50 con camara separada.	
uo115230A010007	Camara fotografica Cyber-shot Mca. SONY Mod. DSC-HX100V	
uo115230B010004	Video camara Handicam Mca.SONY Mod. DCR-PJ5	
uo115230B010005	Video camara Handicam Mca.SONY Mod. DCR-PJ5	
uo115230B010006	Video camara Handicam Mca.SONY Mod. HDR-PJ50	
uo115230B010007	Video camara Handicam Mca.SONY Mod. HDR-XR160	
uo115230B010008	Video camara Handicam Mca.SONY Mod. DCR-PJ5	
uo115640A010013	Aire minisplit Mca.LG 34 Btu. Mod.	
uo115640A010014	Aire minisplit Mca.LG 34 Btu. Mod.	
uo115640A010015	Aire minisplit Mca.LG 34 Btu. Mod.	
uo115640A010016	Aire minisplit Mca.LG 34 Btu. Mod.	
uo115640A010017	Aire minisplit Mca.LG 34 Btu. Mod.	
uo115640A010018	Aire acondicionado Mca.LG 12000 Btu. Mod.G122CA/004TABN01005	
uo115640A010019	Aire acondicionado Mca.MIDEA de 24000 Btu. Mod.	
uo115640A010020	Aire acondicionado Mca.MIDEA de 24000 Btu. Mod.	
uo115151A010010	Impresora HP laser jet profesional P1102W	
uo115151A010011	Impresora HP Laser Jet color Mod. CP3525dn	
uo135151G050008	Switch 48 puertos Mca.CISCO Mod. SF300-48	
uo135111C050001	Gabinete para montaje en pared 9UR negro North System	

**Cuenta Pública 2019**  
**Relación de Bienes Muebles que integran el Patrimonio**  
**Al 31 de Marzo de 2019**  
**(pesos)**

**Ente Público: UNIVERSIDAD DE ORIENTE**

Código	Descripción del Bien Mueble	Valor en libros
uo135151B010261	Ups no break omnismart 500 Tripplite	
uo135151B010262	Ups no break omnismart 500 Tripplite	
uo135151B010263	Ups no break omnismart 500 Tripplite	
uo135151H010008	Servidor Hewlett Packard Proliant G8 Mod. DL32e	
uo135151C090001	CPU Mca.acer Mod. Veriton X4620G	
uo135151C090002	CPU Mca.acer Mod. Veriton X4620G	
uo135151C090003	CPU Mca.acer Mod. Veriton X4620G	
uo135151C090004	CPU Mca.acer Mod. Veriton X4620G	
uo135151C090005	CPU Mca.acer Mod. Veriton X4620G	
uo135151D070001	Monitor Mca.acer LED de 18.5" Mod.S181HL	
uo135151D070002	Monitor Mca.acer LED de 18.5" Mod.S181HL	
uo135151D070003	Monitor Mca.acer LED de 18.5" Mod.S181HL	
uo135151D070004	Monitor Mca.acer LED de 18.5" Mod.S181HL	
uo135151D070005	Monitor Mca.acer LED de 18.5" Mod.S181HL	
uo135151E060001	Lap Top Mca. acer Mod. TMP243-M-6604 pantalla LED de 14"	
uo135151A060001	Impresora KYOCERA FS-4020 DN	
uo135151A060002	Impresora KYOCERA FS-4020 DN	
uo135151H010009	Servidor FortiGate-200D	
uo135151A070001	Impresora Mca.Epson Mod. L110 de tanque de tinta 27ppm	
uo135151A070002	Impresora Mca.Epson Mod. L110 de tanque de tinta 27ppm	
uo135151A070003	Impresora Mca.Epson Mod. T1110 Tabloide	
uo135151A070004	Impresora Mca.Epson Mod. T1110 Tabloide	
uo145151H010010	Servidor MCD: HP MOD: PROLIANT DL320e Gen8, Intel, Xeon, procesador 64 bits.	
uo145151E040003	MacBook Pro de 13.3" Mod.A1278	
uo145151A010012	Impresora HP Laser Jet color Mod. CP1025nw	
uo145151E070001	Notebook Mca. TOSHIBA 14" Mod. C40-A41 core i3	
uo145151J010001	Computadora Hacer Veriton X2631G, incluye pantalla led de 18.5 hacer K192HQL Teclado y mouse.	
uo155151A080001	Impresora samsung SL-C410W laser color	
uo155151H010012	Servidor MC: HP MOD: PROLIANT ML310e Gen8 v21, Intel, Xeon E3-1240v3 QUAD 3.8GHZ, 16GB DDR3/HDD 500GB garantia 1 año extendida a 3.	
uo155151H010011	Servidor MC: HP MOD: PROLIANT ML310e Gen8, Intel, Xeon E3-1220v2 3.4GHZ, 16GBDDR3 garantia 1 año extendida a 3.	
uo155151K010001	Router Gigabit Inalambrico Doble banda N750 TL-WDR4300/2.4GHz, Bullet M2HP Ubiquiti Acces Point repetidor WDS 802.11 b/g con antena Omidireccional	
uo155151G050009	Switch 48 puertos RJ-45 Auto-MDIX a 10/100Mbps, 4 puertos 10/100/1000Mbps 2 ranuras SFP compartidas full duplex IEEE 802.3X y contra presion	
uo155151A010013	Impresora HP Laser Jet color Mod. M651DN Enterprise	
uo155151G050010	Switch Apilable AVAYA ERS3526T	

**Cuenta Pública 2019**  
**Relación de Bienes Muebles que integran el Patrimonio**  
**Al 31 de Marzo de 2019**  
**(pesos)**

**Ente Público: UNIVERSIDAD DE ORIENTE**

Código	Descripción del Bien Mueble	Valor en libros
uo155151G050011	Switch Apilable AVAYA ERS3526T	
uo155151G050012	Switch Apilable AVAYA ERS3526T	
uo115911A010011	Softward para credencial Mod. ID WORKS version V6.5	
uo115911A010012	STI-PYME comerce 2 usuarios	
uo113271A010001	Software de control y supervicion del laboratorio.(licencia de red para 20 alumnos y 1 profesor) Marc.NETSUPPORT Mod. School 10.5	
uo113271A010002	software para la enseñanza del idioma ingles americano, frances e italiano, (licencia en red para 20 puestos de alumnos) Mca. Auralog Mod. Tell Me More Education.	
uo113271A010004	Paquete de estudio y edicion multimedia para 20 alumnos y 1 profesor.) Mca. Gimp Mod. V.2.6	
uo113271A010003	Licencias para acceso a portal e-learning para el aprendizaje de idiomas para profesores	
uo115911A010013	Plataforma para lectura de mano HAND PUNCH	
uo115911A010014	Logic Studio Rentail-SPA (para imac, 9 cd de instalacion y manual)	
uo115971A010006	Internet Security	
uo125911A010015	Software Dreamweaver CS6 Multiple Platforms	
uo125911A010016	Software Adobe PREMIERE PRO CS6 Multiple Platforms	
uo125911A010017	Software Adobe PREMIERE PRO CS6 Multiple Platforms	
uo125911A010018	Software Adobe PREMIERE PRO CS6 Multiple Platforms	
uo125911A010019	Software Adobe PREMIERE PRO CS6 Multiple Platforms	
uo125911A010020	Software InDesign CS6 Multiple Platforms NAS	
uo125911A010021	Cuentas por pagar sistema Microsip de 5 Usuarios	
uo133271A010006	Licencia Academica Vegas Pro 12	
uo133271A010007	Licencia Academica Vegas Pro 12	
uo133271A010008	Licencia Academica Vegas Pro 12	
uo133271A010009	Licencia Academica Vegas Pro 12	
uo133271A010010	Licencia Academica Vegas Pro 12	
uo135911A010022	Software nomiplus TA.NET Estandar 1 usuario con llave	
uo135971A010007	Avg Anti-Virus Bussiness Edition 2013, para 100 computadoras licencia de 1 año	
uo135911A010023	Software Cubase 7 Retail	
uo145911A010024	Software Sonar XI-P Mca. Cakewalk (4 DVD)	
uo145971A010008	Licencia FortiCare plus FortiGuard bundle contract for FG-200D	
uo155911A010026	Sistema SAACG.net del Indetec	
uo155911A010027	Software para Restaurante (Observacion: PROFOCIE 2014 S6306 Fondos Propios UNO \$8774)	
	Software para Restaurante (Observacion: PROFOCIE 2014 S6306 Fondos Propios UNO \$8774)	
uo155971A010009	FortiCare plus FortiGuard Bundle contract for FC-200D (FC-10-00205-900-02-12) INCLUYE SOPORTE TECNICO	
uo155411A050004	Vehiculo GOL SEDAN CL 2016, Mca. VOLKSWAGEN Blanco candy, manuel 5 velocidades, 4 puertas con aire acondicionado, motor CFZP64396.	28,293.75
uo155211A010046	Video proyector BOXLIGHT Mod. ECO X30N Garantia 3 años en equipo	8,665.68

**Cuenta Pública 2019**  
**Relación de Bienes Muebles que integran el Patrimonio**  
**Al 31 de Marzo de 2019**  
**(pesos)**

**Ente Público: UNIVERSIDAD DE ORIENTE**

Código	Descripción del Bien Mueble	Valor en libros
uo155211A010047	Video proyector BOXLIGHT Mod. ECO X30N Garantía 3 años en equipo	8,665.68
uo155211A010048	Video proyector BOXLIGHT Mod. ECO X30N Garantía 3 años en equipo	8,665.68
uo155211A010049	Video proyector BOXLIGHT Mod. ECO X30N Garantía 3 años en equipo	8,665.68
uo155211A010050	Video proyector BOXLIGHT Mod. ECO X30N Garantía 3 años en equipo	8,665.68
uo165151E080001	Notebook LENOVO IDEAPAD G40-80 INTEL CORE i3, Pantalla LED 14" LED HD Windows 10SL Garantía extendida a 3 años.	
uo165151E080002	Notebook LENOVO IDEAPAD G40-80 INTEL CORE i3, Pantalla LED 14" LED HD Windows 10SL Garantía extendida a 3 años.	
uo165151E080003	Notebook LENOVO IDEAPAD G40-80 INTEL CORE i3, Pantalla LED 14" LED HD Windows 10SL Garantía extendida a 3 años.	
uo165151E080004	Notebook LENOVO IDEAPAD G40-80 INTEL CORE i3, Pantalla LED 14" LED HD Windows 10SL Garantía extendida a 3 años.	
uo165151E080005	Notebook LENOVO IDEAPAD G40-80 INTEL CORE i3, Pantalla LED 14" LED HD Windows 10SL Garantía extendida a 3 años.	
uo165151E080006	Notebook LENOVO IDEAPAD G40-80 INTEL CORE i3, Pantalla LED 14" LED HD Windows 10SL Garantía extendida a 3 años.	
uo165151E080007	Notebook LENOVO IDEAPAD G40-80 INTEL CORE i3, Pantalla LED 14" LED HD Windows 10SL Garantía extendida a 3 años.	
uo165151E080008	Notebook LENOVO IDEAPAD G40-80 INTEL CORE i3, Pantalla LED 14" LED HD Windows 10SL Garantía extendida a 3 años.	
uo165151E080009	Notebook LENOVO IDEAPAD G40-80 INTEL CORE i3, Pantalla LED 14" LED HD Windows 10SL Garantía extendida a 3 años.	
uo165151E080010	Notebook LENOVO IDEAPAD G40-80 INTEL CORE i3, Pantalla LED 14" LED HD Windows 10SL Garantía extendida a 3 años.	
uo165151A010014	Impresora HP Laser Jet Pro MFP M176n color negro	
uo165151C110001	Computadora ThinkCentre M73 SFF Intel cor i3, garantía 3 años	
uo165151C110002	Computadora ThinkCentre M73 SFF Intel cor i3, garantía 3 años	
uo165151C110003	Computadora ThinkCentre M73 SFF Intel cor i3, garantía 3 años	
uo165151C110004	Computadora ThinkCentre M73 SFF Intel cor i3, garantía 3 años	
uo165151C110005	Computadora ThinkCentre M73 SFF Intel cor i3, garantía 3 años	
uo165151C110006	Computadora ThinkCentre M73 SFF Intel cor i3, garantía 3 años	
uo165151C110007	Computadora ThinkCentre M73 SFF Intel cor i3, garantía 3 años	
uo165151C110008	Computadora ThinkCentre M73 SFF Intel cor i3, garantía 3 años	
uo165151C110009	Computadora ThinkCentre M73 SFF Intel cor i3, garantía 3 años	
uo165151C110010	Computadora ThinkCentre M73 SFF Intel cor i3, garantía 3 años	
uo165151C110011	Computadora ThinkCentre M73 SFF Intel cor i3, garantía 3 años	
uo165151C110012	Computadora ThinkCentre M73 SFF Intel cor i3, garantía 3 años	
uo165151C110013	Computadora ThinkCentre M73 SFF Intel cor i3, garantía 3 años	
uo165151C110014	Computadora ThinkCentre M73 SFF Intel cor i3, garantía 3 años	

**Cuenta Pública 2019**  
**Relación de Bienes Muebles que integran el Patrimonio**  
**Al 31 de Marzo de 2019**  
**(pesos)**

**Ente Público: UNIVERSIDAD DE ORIENTE**

Código	Descripción del Bien Mueble	Valor en libros
uo165151C110015	Computadora ThinkCentre M73 SFF Intel cor i3, garantía 3 años	
uo165151C110031	Computadora ThinkCentre M73 SFF Intel cor i3, garantía 3 años	
uo165151C110032	Computadora ThinkCentre M73 SFF Intel cor i3, garantía 3 años	
uo165151C110033	Computadora ThinkCentre M73 SFF Intel cor i3, garantía 3 años	
uo165151C110034	Computadora ThinkCentre M73 SFF Intel cor i3, garantía 3 años	
uo165151C110035	Computadora ThinkCentre M73 SFF Intel cor i3, garantía 3 años	
uo165151C110036	Computadora ThinkCentre M73 SFF Intel cor i3, garantía 3 años	
uo165151C110037	Computadora ThinkCentre M73 SFF Intel cor i3, garantía 3 años	
uo165151C110038	Computadora ThinkCentre M73 SFF Intel cor i3, garantía 3 años	
uo165151C110039	Computadora ThinkCentre M73 SFF Intel cor i3, garantía 3 años	
uo165151C110040	Computadora ThinkCentre M73 SFF Intel cor i3, garantía 3 años	
uo165151C110041	Computadora ThinkCentre M73 SFF Intel cor i3, garantía 3 años	
uo165151C110042	Computadora ThinkCentre M73 SFF Intel cor i3, garantía 3 años	
uo165151C110043	Computadora ThinkCentre M73 SFF Intel cor i3, garantía 3 años	
uo165151C110044	Computadora ThinkCentre M73 SFF Intel cor i3, garantía 3 años	
uo165151C110045	Computadora ThinkCentre M73 SFF Intel cor i3, garantía 3 años	
uo165151C110016	Computadora ThinkCentre M73 SFF Intel cor i3, garantía 3 años	
uo165151C110017	Computadora ThinkCentre M73 SFF Intel cor i3, garantía 3 años	
uo165151C110018	Computadora ThinkCentre M73 SFF Intel cor i3, garantía 3 años	
uo165151C110019	Computadora ThinkCentre M73 SFF Intel cor i3, garantía 3 años	
uo165151C110020	Computadora ThinkCentre M73 SFF Intel cor i3, garantía 3 años	
uo165151C110021	Computadora ThinkCentre M73 SFF Intel cor i3, garantía 3 años	
uo165151C110022	Computadora ThinkCentre M73 SFF Intel cor i3, garantía 3 años	
uo165151C110023	Computadora ThinkCentre M73 SFF Intel cor i3, garantía 3 años	
uo165151C110024	Computadora ThinkCentre M73 SFF Intel cor i3, garantía 3 años	
uo165151C110025	Computadora ThinkCentre M73 SFF Intel cor i3, garantía 3 años	
uo165151C110026	Computadora ThinkCentre M73 SFF Intel cor i3, garantía 3 años	
uo165151C110027	Computadora ThinkCentre M73 SFF Intel cor i3, garantía 3 años	
uo165151C110028	Computadora ThinkCentre M73 SFF Intel cor i3, garantía 3 años	
uo165151C110029	Computadora ThinkCentre M73 SFF Intel cor i3, garantía 3 años	
uo165151C110030	Computadora ThinkCentre M73 SFF Intel cor i3, garantía 3 años	
uo165151A070005	Impresora Epson L375 ECONOTANK	4.71
uo165151C120001	Computadora Acteck ATX 600w intel core i7-4790, 16gb Ram DDR3, DD 240GB ESTADO SOLIDO, DD 2TB Incluye (2 monitores serial: ZZCPH4LGC00466H, ZZCPH4LGC00249J	42.00
uo165151B010302	No break Cyber Energy OM1500ATLCD	3.35
uo165151F010004	Scanner Fujitsu SV600	6,091.14
uo175151010049	Computadora IMAC PANTALLA 21.5" 1.6DC/8GB/1TB, WLMKB, Mod.A1418 Incluye mouse y teclado.	6,405.22

**Cuenta Pública 2019**  
**Relación de Bienes Muebles que integran el Patrimonio**  
**Al 31 de Marzo de 2019**  
**(pesos)**

**Ente Público: UNIVERSIDAD DE ORIENTE**

Código	Descripción del Bien Mueble	Valor en libros
uo165211A010051	Video proyector EPSON POWERLITE H552A negro, incluye control.	6,459.55
uo165191D130003	Deshumificador de Ambiente Portatil MIDEA Mod, MDK750PN1, 110 V.	5,996.75
uo165191D130004	Deshumificador de Ambiente Portatil MIDEA Mod, MDK750PN1, 110 V.	
uo165211G010004	Camara Fotografica Mca. Canon DSI26491 Mod. REBEL EOS T5 18MP Incluye (cargador, estuche, lente de EF 55-300MM y Maletin)	11,794.30
uo165191H010003	Calentador de agua a gas de paso Mca. CALOREX LP Mod: G-15 de 62L	3,165.45
uo165211L010001	Microscopio AmScope SW-3B13X-FRL Single arm boom con luz de anillo.	12,585.19
uo175151E080011	Notebook LENOVO IDEAPAD IP 510S-14ISK INTEL CORE I7, Mod. 80TK Pantalla LED 14" LED HD, Windows 10 HOME.	4,771.00
uo175151A070007	Multifuncional Mca. Epson L475 Mod. C462R	1,584.59
uo165651A050001	Navegador GPS GARMIN ETREX 20 X	3,204.50
uo165651A050002	Inclinometro y brujula SUUNTO	2,999.08
uo165191E010011	Refrigerador Mabe 11 pies Blanco	3,672.88
uo165191D130005	Deshumificador de Ambiente Portatil MIDEA Mod, MDK750PN1, 110 V.	2,933.33
uo165211L010002	Microscopio Monocular mod, 36XAL ocular de campo amplio de 10X	3,232.53
uo165211L010003	Microscopio Estereozoom deco zoom 7.5	6,890.40
uo165911A010028	Software Adobe muse Multiple Platforms multi northamerican language license 12 meses	
uo165111A110005	Mesa de trabajo para laboratorio de 2x3m cubierta en triplay de 19mm y estructura de acero	8,395.50
uo165211G010005	Camara Fotografica Mca. Canon Mod. REBEL EOS T6 18-55 Incluye (cargador, estuche, y Maletin)	7,124.25
uo165971A010010	Licencia SAACG.net del Indetec	
uo165111C010065	Estante con 4 puertas solidas y 20 charolas Mod. COM-02 TECNOLAB. 1.90 Alto X 80 Frente X 50 de Fondo	18,171.69
uo165111C010066	Estante con 4 puertas solidas y 20 charolas Mod. COM-02 TECNOLAB. 1.90 Alto X 80 Frente X 50 de Fondo	18,171.69
uo165111C010067	Estante con 4 puertas solidas y 20 charolas Mod. COM-02 TECNOLAB. 1.90 Alto X 80 Frente X 50 de Fondo	18,171.69
uo165111C010068	Estante con 4 puertas solidas y 20 charolas Mod. COM-02 TECNOLAB. 1.90 Alto X 80 Frente X 50 de Fondo	18,171.69
uo165111C010069	Estante con 4 puertas solidas y 20 charolas Mod. COM-02 TECNOLAB. 1.90 Alto X 80 Frente X 50 de Fondo	18,171.69
uo165191E010012	Congelador Vertical PANASONIC 9.7	77,076.39
uo165151L010001	Datalogger marca Hobo modelo MX 1101, almacena mas de 85 000 lecturas de humedad y temperatura, coneccion in alambrica via bluetooth.	1,094.22
uo165191R010001	Guillotina Manual de 45cm de corte y 6cm de luz con pedestal hecha de acero forjado con pedestal PTR.	23,478.40
uo165191R010002	Cortadora Simplex modelo 760 corte a 45cm y hace cortes de 1.54m de largo.	9,240.17
uo175111E050001	Pantalla Tripie de 1.78x1.78 Matweiss	2,455.75
uo175111E050002	Pantalla Tripie de 1.78x1.78 Matweiss	2,455.75
uo175111A200001	Conjunto secretarial Escritorio 160x145x75 cherry/negro VOLT	4,349.61
uo175111B030066	Sillon Ejecutivo respaldo bajo negra crepe base nylon	1,192.91

**Cuenta Pública 2019**  
**Relación de Bienes Muebles que integran el Patrimonio**  
**Al 31 de Marzo de 2019**  
**(pesos)**

**Ente Público: UNIVERSIDAD DE ORIENTE**

Código	Descripción del Bien Mueble	Valor en libros
uo175211A010052	Video proyector BOXLIGHT Mod. ECO X26	22,958.33
uo175211A010053	Video proyector BOXLIGHT Mod. ECO X26	
uo173271A010011	Licencia Nutrikcal SA para servicio de alimentos. Licencia de derecho de uso con vigencia permanente.	
uo175191D090015	Licuadaora tapisa industrial	5,166.42
uo175191D090016	Licuadaora LI-3	6,089.80
uo175191S010001	Waflera tipo AMERICANA FB-UWB1	3,429.90
uo175191T010001	Fuente de chocolate 3 cascadas HE-CF-21A	10,118.16
uo175211C030011	Grabadora reportera Mca: SONY	2,400.00
uo175211C030012	Grabadora reportera Mca: SONY	2,400.00
uo175211D020011	Mezcladora de 16 canales con efectos y coneccion usb Mca. YAMAHA	11,431.20
uo175211D020012	Mezcladora de 16 canales con efectos y coneccion usb Mca. YAMAHA	11,431.20
uo175211E020011	Reproductor y Grabador de CD TEAC	5,424.80
uo175211I010025	Monitor biamplificado para estudio YAMAHA	2,952.00
uo175211I010026	Monitor biamplificado para estudio YAMAHA	2,952.00
uo175211I010027	Monitor biamplificado para estudio YAMAHA	2,952.00
uo175211I010028	Monitor biamplificado para estudio YAMAHA	2,952.00
uo175211J010031	Microfono de condensador SHURE	7,602.40
uo175211J010032	Microfono de condensador SHURE	7,602.40
uo175211J010033	Microfono de condensador SHURE	7,602.40
uo175211J010034	Microfono de condensador SHURE	7,602.40
uo175211J010035	Microfono de condensador SHURE	7,602.40
uo175211J010036	Microfono de condensador SHURE	7,602.40
uo175211J010037	Microfono de condensador SHURE	7,602.40
uo175151G030021	Disco duro de estado solido SUV400 960 gb Kingston	1,975.94
uo175151G030022	Disco duro de estado solido SUV400 960 gb Kingston	1,975.94
uo175191H010004	Calentador, AXOL 150 L HVA M 150L 2m2 alucobre, cubierta de policarbonato ( sin salida p/valv. Anticongelante) incluye Termotanque de 150 L para el sistema, base para Termotanque y colector.	9,189.13
uo175661A010002	Sistema Fotovoltaico de 600W, interconectado a la red incluye estructura de aluminio, microinversores y cables de conexion.	16,356.63
uo175191Ñ010007	1 Kit profesional de seguridad con video grabacion, de 16 canales, 1 disco duro interno de 3.5 2TB, 7 camaras IP BULLET 1.3, 7 camaras IP DOMO 1.3, 1 Cable HDMI 15M, 1 Monitor led HP 22ER ultradelgado color plata, 1 cable UTP CAT6 y 6 Conectores RJ45.	24,219.07
uo175191E010013	Congelador horizontal, tapa de cofre Mca:POLAR TORREY Mod:ch-15	8,693.56
uo175191K010008	Horno de Microondas 0.8 pies 1000w PANASONIC NE1054FR	5,755.72
uo175191L090016	Sous vide PROFECIONAL CRC-5AC1B	7,965.33
uo175191L020004	Freagadero Tarja EB211 Acero INOX. 1.4X54	2,607.09
uo175151A090001	Impresora Multifuncional CANON MF414DW LASER 1200X600 DPI 35 ppm WIFI, 0291C020AA.	5,560.00
uo175191U010001	Torniquete Manual, bidireccional, operación sencilla de libre paso con instalacion	32,980.13

**Cuenta Pública 2019**  
**Relación de Bienes Muebles que integran el Patrimonio**  
**Al 31 de Marzo de 2019**  
**(pesos)**

**Ente Público: UNIVERSIDAD DE ORIENTE**

Código	Descripción del Bien Mueble	Valor en libros
uo175661A010003	Sistema Fotovoltaico de 2.0KWp, para una generacion media anual de 8.4 Kw/h dia.	46,988.93
uo185151E020028	Notebook Hp 245/G5 AMD A8 7410 8GB 1TB DISCO DURO PANTALLA 14"	6,669.33
uo185211M010001	Kit de 2 lámparas YN600 led bicolor con tripies y adaptador	3,870.00
uo185211M010002	Brazo Boom Pole Rode	3,150.00
uo185211M010003	Grabadora Tascam Dr-100MKII Portátil De Audio	10,737.00
uo185211M010004	Pantalla Verde Cromakey Green Screen Kit 400w	4,950.00
uo185211M010005	Cámara Profesional SONY PXW-X70	47,340.00
uo185211M010006	Cámara Profesional SONY PXW-X70	47,340.00
uo185211M010007	Micrófono RODE BLIMP RYCOTE con filtro anti viento	10,710.00
uo185211M010008	TRIPLE DAVIS & SANFORD PROVISTA 6510/V10	4,499.99
uo185211M010009	TRIPLE DAVIS & SANFORD PROVISTA 6510/V10	4,499.99
uo185971A010011	LICENCIA ADOBE ILLUSTRATOR AFTER EFFECT 1 USUARIO	
uo185971A010012	LICENCIA ADOBE ILLUSTRATOR 1 USUARIO	
uo185971A010013	LICENCIA ADOBE PREMIER PRO 1 USUARIO	
uo185151E030004	Computadora DELL VOSTRO SFF 3267 Ci3 6100 4G 1T W10P 1WTY (NODXV)3WY.	10,772.30
uo185151E030005	Computadora DELL VOSTRO SFF 3267 Ci3 6100 4G 1T W10P 1WTY (NODXV)3WY.	10,772.30
uo185151E030006	Computadora DELL VOSTRO SFF 3267 Ci3 6100 4G 1T W10P 1WTY (NODXV)3WY.	10,772.30
uo185151E030007	Computadora DELL VOSTRO SFF 3267 Ci3 6100 4G 1T W10P 1WTY (NODXV)3WY.	10,772.30
uo185151E030008	Computadora DELL VOSTRO SFF 3267 Ci3 6100 4G 1T W10P 1WTY (NODXV)3WY.	10,772.30
uo185151E030009	Computadora DELL VOSTRO SFF 3267 Ci3 6100 4G 1T W10P 1WTY (NODXV)3WY.	10,772.30
uo185151E030010	Computadora DELL VOSTRO SFF 3267 Ci3 6100 4G 1T W10P 1WTY (NODXV)3WY.	10,772.30
uo185151E030011	Computadora DELL VOSTRO SFF 3267 Ci3 6100 4G 1T W10P 1WTY (NODXV)	10,772.32
uo185151E030012	Computadora DELL VOSTRO SFF 3267 Ci3 6100 4G 1T W10P 1WTY (NODXV)	10,772.32
uo185151E030013	Computadora DELL VOSTRO SFF 3267 Ci3 6100 4G 1T W10P 1WTY (NODXV)	10,772.32
uo185151E030014	Computadora DELL VOSTRO SFF 3267 Ci3 6100 4G 1T W10P 1WTY (NODXV)	10,772.32
uo185151E030015	Computadora DELL VOSTRO SFF 3267 Ci3 6100 4G 1T W10P 1WTY (NODXV)	10,772.32
uo185151E030016	Computadora DELL VOSTRO SFF 3267 Ci3 6100 4G 1T W10P 1WTY (NODXV)	10,772.32
uo185151H010013	Servidor de recursos AP INDOR 802.11 AC. WAVE2 X 4X4, MU MIMO, AUTONOMOS.	10,847.66
uo185911A010029	SOFTWARE DE SUPERVICION Y CONTROL REMOTO	15,076.33
uo185211A010054	Video proyector Marc. EPSON Mod. POWER LITE X41+XGA3600 LUM HDMI WIFI	11,817.92
uo185211A010055	Video proyector Marc. EPSON Mod. POWER LITE X41+XGA3600 LUM HDMI WIFI	11,817.92
uo185211A010056	Video proyector Marc. EPSON Mod. POWER LITE X41+XGA3600 LUM HDMI WIFI	11,817.92
uo185211A010057	Video proyector Marc. EPSON Mod. POWER LITE X41+XGA3600 LUM HDMI WIFI	11,817.92
uo185211A010058	Video proyector Marc. EPSON Mod. POWER LITE X41+XGA3600 LUM HDMI WIFI	11,817.92
uo185211A010059	Video proyector Marc. EPSON Mod. POWER LITE X41+XGA3600 LUM HDMI WIFI	11,817.92
uo185211A010060	Video proyector Marc. EPSON Mod. POWER LITE X41+XGA3600 LUM HDMI WIFI	11,817.92
uo185211A010061	Video proyector Marc. EPSON Mod. POWER LITE X41+XGA3600 LUM HDMI WIFI	11,817.92

**Cuenta Pública 2019**  
**Relación de Bienes Muebles que integran el Patrimonio**  
**Al 31 de Marzo de 2019**  
**(pesos)**

**Ente Público: UNIVERSIDAD DE ORIENTE**

Código	Descripción del Bien Mueble	Valor en libros
uo185211A010062	Video proyector Marc. EPSON Mod. POWER LITE X41+XGA3600 LUM HDMI WIFI	11,817.92
uo185211A010063	Video proyector Marc. EPSON Mod. POWER LITE X41+XGA3600 LUM HDMI WIFI	11,817.92
uo185640A010023	Aire acondicionado Minisplit R-410a Solo frío 18000 BTUMca. York, YH9FZC18BAHAFX	6,498.00
uo185151A050002	Impresora de credenciales datacard CD800 doble cara	28,134.66
uo185971A010014	Licencia FortiCare plus FortiGuard bundle contract for FG-200D, (FC-10-00205-900-02-12)	27,797.47
uo185971A010015	Esencial Technical support contract (1year)	8,804.40
uo185191V010001	Mufla Digital Con 3 Rampas Temp Max 1100°C Sens 2°C Marca Felisa	59,765.42
uo185191V020001	Parrilla De Agitación Magnética Con Calentamiento Modelo Ms7-H550-S Marca Dlab	10,262.44
uo185191V020002	Parrilla De Agitación Magnética Con Calentamiento Modelo Ms7-H550-S Marca Dlab	10,262.44
uo185191V020003	Parrilla De Agitación Magnética Con Calentamiento Modelo Ms7-H550-S Marca Dlab	10,262.44
uo185191V030001	Balanza Semianalitica Modelo Ve-300 Marca Velab	13,979.67
uo185191V030002	Balanza Semianalitica Modelo Ve-300 Marca Velab	13,979.67
uo185191V040001	Refractómetro De Mano Master 500 Modelo2363 Marca Atago	7,594.21
uo185191V050001	Monitor Para Aceite De Freir Modelo Dom-24 Marca Atago	17,259.56
uo185191V060001	Medidor De PH Portátiles Estárter Marca Ohaus	12,109.10
uo185191V070001	Termómetro De Doble Entrada MOD .710 Marca BK PRECISION	3,139.84
uo185191V080001	Desecador 10.5mlmarca Pyrex	15,351.05
uo185191V090001	Horno De Secado De Análogo De Doble Pared Marca Ele International	19,675.90
uo185191V100001	Electrodo De Cristal Con Punta Para Ph/Bcn Marca Ohaus	6,080.03
uo185211A010064	Video Proyector Powerlite de 3300 Lumenes Mod S39 Salida Svga Marca Epsom	9,733.17
uo185671A040005	Podadora MURRAY Motor BRIGGSSTRATTON 675EXi, llantas y bolsa recolectora.	7,056.67
uo195640A010024	Aire Acondicionado Minisplit 12000 BTUS 220v R410A 3EER WEATHER KING	3,883.18
uo195640A010025	Aire Acondicionado Minisplit 12000 BTUS 220v R410A 3EER WEATHER KING	3,883.18
uo195640A010026	Aire Acondicionado Minisplit 12000 BTUS 220v R410A 3EER WEATHER KING	3,883.18
uo195640A010027	Aire Acondicionado Minisplit 12000 BTUS 220v R410A 3EER WEATHER KING	3,883.18
uo195211A010065	Video Proyector BENO Mod. MS550 3600 LUMENES HDMI VGA	8,429.17
uo195211N010001	Drone Phantom 4K 3 Se Dji Blanco W325	26,465.60
uo195111F100001	Escritorio Delta MAPLE 120x120x75cm	5,950.00
uo195111B030067	Sillon Semiejecutivo descanza brazos basse	2,975.00
uo195111F020005	Escritorio en "L" Color grafito AVT-4194PB	2,974.99
uo195111F090002	Escritorio Ejecutivo Chocolate	5,950.00
uo195230A010009	Camara fotografica Nikon D3500, Con lente AF-P DX 18-55MM F/3.5-5.6G VR	12,193.53
uo195211A010066	Video proyector Marc. EPSON Mod. POWER LITE H856A HDMI WIFI 3LCD	11,404.16
uo195151E030017	Computadora DELL INSPIRON 15 15.6" Full, i5570, 8gb 2tb windows 10.	29,167.50
uo195151E040004	MacBook Pro de 13.3" Mod.A1466 EMC3178	27,709.13
uo195151M010001	Computadora Hp All in One 24-f0011a Windows 10 Pantalla Full HD 23.8"	14,583.75
uo195151E020029	Notebook Hp PROBOOK 440 G5	16,978.40

**Cuenta Pública 2019**  
**Relación de Bienes Muebles que integran el Patrimonio**  
**Al 31 de Marzo de 2019**  
**(pesos)**  
**Ente Público: UNIVERSIDAD DE ORIENTE**

Código	Descripción del Bien Mueble	Valor en libros
uo195151E080012	Tableta LENOVO YOGA TAB3 8 QUAL AP08009 2G 16G Wifi	4,411.10
uo195151G030023	Disco Duro Externo SEAGATE BACKUP PLUS 2.5" 5TB	4,375.12
uo195151G030024	Disco Duro Externo SEAGATE BACKUP PLUS 2.5" 5TB	4,375.12
uo195151M010002	Computadora Hp All in One 24-f001la Windows 10 Pantalla Full HD 23.8"	14,583.74
uo195151A070008	Multifuncional de Inyección, EPSON L4150 Mod: C634B 33/15PPM USB-WIF	3,889.00
uo195151E080013	Tableta Microsoft SURFACE PRO 4, 128GB WIN	21,004.49
uo195151E060002	Lap Top Mca. acer Mod. A515-51-50TD	11,954.79
uo195151E060003	Lap Top Mca. acer Mod. A515-51-50TD	11,954.79
uo195151A100002	Escáner Brother Ds-620 Usb, Portátil.	2,808.28
uo195151A070009	Multifuncional Konica Minolta Bizhub C3110	23,143.04
<b>Total</b>		<b>2,273,201.56</b>

Bajo protesta de decir verdad declaramos que los Estados Financieros y sus Notas son razonablemente correctos y responsabilidad del emisor.

**Cuenta Pública 2019**  
**Relación de Bienes Inmuebles que integran el Patrimonio**  
**Al 31 de Marzo de 2019**  
**(pesos)**  
**Ente Público: UNIVERSIDAD DE ORIENTE**

Código	Descripción del Bien Inmueble	Valor en libros
U0075811001	PREDIO TABLAJE 10344	4,849,000.00
U0075811002	PREDIO TABLAJE 10345	22,499,765.41
U0075831001	EDIFICIO DE DOCENCIA Y EQUIPAMIENTO	11,236,930.25
U0085831002	EDIFICIO DE LABORATORIOS	5,509,671.16
U0115831003	EDIFICIO DE DOCENCIA (MODULO DE DOS AULAS)	626,655.57
U0125831004	CANCHA DE USOS MÚLTIPLES	696,846.80
U0145831005	EDIFICIO DE BIBLIOTECA	13,166,055.54
U0145831006	EDIFICIO DE DOCENCIA (MODULO DE UN AULA)	546,699.73
U0155831007	EDIFICIO DE DOCENCIA (MODULO DE DOS AULAS)	1,089,684.81
U0155831008	MALLA CICLONICA E ILUMINACIÓN DE CANCHA DE USOS MULTIPLES	84,288.15
U0155831009	LABORATORIO Y AULA DIDACTICA (TRABAJOS COMPLEMENTARIOS)	176,994.23
U0155831010	MODULO DE AULA DIDACTICA	560,924.11
U0155831011	MÓDULO DE AULA DIDACTICA Y LABORATORIO DE BROMATOLOGIA	2,500,512.86
U0165831012	AULA DIDACTICA	658,300.44
U0165831013	AULA DIDACTICA	777,250.88
U0175831014	AULA DIDACTICA	848,968.18
U0185831015	EDIFICIO LABORATORIO DE GASTRONOMÍA	9,386,624.34
U0195831016	EDIFICIO LABORATORIOS ETAPA II	9,908,490.80
<b>Total</b>		<b>85,123,663.24</b>

Bajo protesta de decir verdad declaramos que los Estados Financieros y sus Notas son razonablemente correctos y responsabilidad del emisor.

**Cuenta Pública 2019**  
**Ente Público: UNIVERSIDAD DE ORIENTE**  
**Relación de Cuentas Bancarias Productivas Específicas**  
**Al 31 de Marzo de 2019**

Fondo, Programa o Convenio	Datos de la Cuenta Bancaria	
	Institución Bancaria	Número de Cuenta
FONDO DE RECURSOS FEDERALES	BBVA BANCOMER SA INSTITUCION DE BANCA MULTIPLE	0111606034
PROGRAMA PARA EL MEJORAMIENTO DEL PROFESORADO	BBVA BANCOMER SA INSTITUCION DE BANCA MULTIPLE	0174814754
PRPROGRAMA PARA LA INCLUSIÓN Y LA EQUIDAD EDUCATIVA 2018	BBVA BANCOMER SA INSTITUCION DE BANCA MULTIPLE	0112136120
APOYO FINANCIERO, RECURSOS FEDERALES 2019	BBVA BANCOMER SA INSTITUCION DE BANCA MULTIPLE	0112778335

Bajo protesta de decir verdad declaramos que los Estados Financieros y sus Notas son razonablemente correctos y responsabilidad del emisor.

**Cuenta Pública 2019**  
**Intereses de la deuda**  
**Acumulado del 1 de Enero al 31 de Marzo de 2019**  
**Pesos**  
**Ente Público: UNIVERSIDAD DE ORIENTE**

<b>Identificación de Crédito o Instrumento</b>	<b>Devengado</b>	<b>Pagado</b>
<b>Créditos Bancarios</b>	<b>N/A</b>	<b>N/A</b>
<b>Total Créditos Bancarios</b>	<b>N/A</b>	<b>N/A</b>
<b>Otros Instrumentos de Deuda</b>	<b>N/A</b>	<b>N/A</b>
<b>Total Otros Instrumentos de Deuda</b>	<b>N/A</b>	<b>N/A</b>
<b>TOTAL</b>	<b>N/A</b>	<b>N/A</b>

Bajo protesta de decir verdad declaramos que los Estados Financieros y sus Notas son razonablemente correctos y responsabilidad del emisor.

**Cuenta Pública 2019**  
**Relación de Esquemas Bursátiles y de Coberturas Financieras**  
**Al 31 de Marzo de 2019**  
**(Pesos)**

**Ente Público: UNIVERSIDAD DE ORIENTE**

*« NO APLICA »*

Bajo protesta de decir verdad declaramos que los Estados Financieros y sus Notas son razonablemente correctos y responsabilidad del emisor.

ENTE PÚBLICO: UNIVERSIDAD DE ORIENTE  
Estado de Situación Financiera Detallado - LDF  
AL 31 DE MARZO DE 2019 Y AL 31 DE DICIEMBRE DE 2018  
(PESOS)

Concepto (c)	2019	31 DE DICIEMBRE DE 2018 (e)	Concepto (c)	2019	31 DE DICIEMBRE DE 2018 (e)
<b>ACTIVO</b>			<b>PASIVO</b>		
<b>Activo Circulante</b>			<b>Pasivo Circulante</b>		
<b>a. Efectivo y Equivalentes (a=a1+a2+a3+a4+a5+a6+a7)</b>	<b>\$2,448,635.53</b>	<b>\$5,448,786.34</b>	<b>a. Cuentas por Pagar a Corto Plazo (a=a1+a2+a3+a4+a5+a6+a7+a8+a9)</b>	<b>\$869,436.39</b>	<b>\$921,101.19</b>
a1) Efectivo	\$26,000.00	\$0.00	a1) Servicios Personales por Pagar a Corto Plazo	\$287,033.58	\$248,418.97
a2) Bancos/Tesorería	\$0.00	\$0.00	a2) Proveedores por Pagar a Corto Plazo	\$9,999.30	\$9,999.30
a3) Bancos/Dependencias y Otros	\$1,494,415.01	\$3,940,556.33	a3) Contratistas por Obras Públicas por Pagar a Corto Plazo	\$0.00	\$0.00
a4) Inversiones Temporales (Hasta 3 meses)	\$0.00	\$0.00	a4) Participaciones y Aportaciones por Pagar a Corto Plazo	\$0.00	\$0.00
a5) Fondos con Afectación Específica	\$928,220.52	\$1,508,230.01	a5) Transferencias Otorgadas por Pagar a Corto Plazo	\$0.00	\$0.00
a6) Depósitos de Fondos de Terceros en Garantía y/o Administración	\$0.00	\$0.00	a6) Intereses, Comisiones y Otros Gastos de la Deuda Pública por Pagar a Corto Plazo	\$0.00	\$0.00
a7) Otros Efectivos y Equivalentes	\$0.00	\$0.00	a7) Retenciones y Contribuciones por Pagar a Corto Plazo	\$546,520.72	\$637,168.13
<b>b. Derechos a Recibir Efectivo o Equivalentes (b=b1+b2+b3+b4+b5+b6+b7)</b>	<b>\$8,172,141.28</b>	<b>\$2,410,695.77</b>	a8) Devoluciones de la Ley de Ingresos por Pagar a Corto Plazo	\$0.00	\$0.00
b1) Inversiones Financieras de Corto Plazo	\$0.00	\$0.00	a9) Otras Cuentas por Pagar a Corto Plazo	\$25,882.79	\$25,514.79
b2) Cuentas por Cobrar a Corto Plazo	\$7,834,692.00	\$2,129,912.00	<b>b. Documentos por Pagar a Corto Plazo (b=b1+b2+b3)</b>	<b>\$0.00</b>	<b>\$0.00</b>
b3) Deudores Diversos por Cobrar a Corto Plazo	\$326,899.86	\$273,052.24	b1) Documentos Comerciales por Pagar a Corto Plazo	\$0.00	\$0.00
b4) Ingresos por Recuperar a Corto Plazo	\$0.00	\$0.00	b2) Documentos con Contratistas por Obras Públicas por Pagar a Corto Plazo	\$0.00	\$0.00
b5) Deudores por Anticipos de la Tesorería a Corto Plazo	\$0.00	\$0.00	b3) Otros Documentos por Pagar a Corto Plazo	\$0.00	\$0.00
b6) Préstamos Otorgados a Corto Plazo	\$0.00	\$0.00	<b>c. Porción a Corto Plazo de la Deuda Pública a Largo Plazo (c=c1+c2)</b>	<b>\$0.00</b>	<b>\$0.00</b>
b7) Otros Derechos a Recibir Efectivo o Equivalentes a Corto Plazo	\$10,549.42	\$7,731.53	c1) Porción a Corto Plazo de la Deuda Pública	\$0.00	\$0.00
<b>c. Derechos a Recibir Bienes o Servicios (c=c1+c2+c3+c4+c5)</b>	<b>\$39,845.41</b>	<b>\$39,845.41</b>	c2) Porción a Corto Plazo de Arrendamiento Financiero	\$0.00	\$0.00
c1) Anticipo a Proveedores por Adquisición de Bienes y Prestación de Servicios a Corto Plazo	\$6,718.24	\$6,718.24	<b>d. Títulos y Valores a Corto Plazo</b>	<b>\$0.00</b>	<b>\$0.00</b>
c2) Anticipo a Proveedores por Adquisición de Bienes Inmuebles y Muebles a Corto Plazo	\$14,744.37	\$14,744.37	<b>e. Pasivos Diferidos a Corto Plazo (e=e1+e2+e3)</b>	<b>\$0.00</b>	<b>\$0.00</b>
c3) Anticipo a Proveedores por Adquisición de Bienes Intangibles a Corto Plazo	\$0.00	\$0.00	e1) Ingresos Cobrados por Adelantado a Corto Plazo	\$0.00	\$0.00
c4) Anticipo a Contratistas por Obras Públicas a Corto Plazo	\$0.00	\$0.00	e2) Intereses Cobrados por Adelantado a Corto Plazo	\$0.00	\$0.00
c5) Otros Derechos a Recibir Bienes o Servicios a Corto Plazo	\$18,382.80	\$18,382.80	e3) Otros Pasivos Diferidos a Corto Plazo	\$0.00	\$0.00
<b>d. Inventarios (d=d1+d2+d3+d4+d5)</b>	<b>\$0.00</b>	<b>\$0.00</b>	<b>f. Fondos y Bienes de Terceros en Garantía y/o Administración a Corto Plazo (f=f1+f2+f3+f4+f5+f6)</b>	<b>\$0.00</b>	<b>\$0.00</b>
d1) Inventario de Mercancías para Venta	\$0.00	\$0.00	f1) Fondos en Garantía a Corto Plazo	\$0.00	\$0.00
d2) Inventario de Mercancías Terminadas	\$0.00	\$0.00	f2) Fondos en Administración a Corto Plazo	\$0.00	\$0.00
d3) Inventario de Mercancías en Proceso de Elaboración	\$0.00	\$0.00	f3) Fondos Contingentes a Corto Plazo	\$0.00	\$0.00
d4) Inventario de Materias Primas, Materiales y Suministros para Producción	\$0.00	\$0.00	f4) Fondos de Fideicomisos, Mandatos y Contratos Análogos a Corto Plazo	\$0.00	\$0.00
d5) Bienes en Tránsito	\$0.00	\$0.00	f5) Otros Fondos de Terceros en Garantía y/o Administración a Corto Plazo	\$0.00	\$0.00
<b>e. Almacenes</b>	<b>\$0.00</b>	<b>\$0.00</b>	f6) Valores y Bienes en Garantía a Corto Plazo	\$0.00	\$0.00
<b>f. Estimación por Pérdida o Deterioro de Activos Circulantes (f=f1+f2)</b>	<b>\$0.00</b>	<b>\$0.00</b>	<b>g. Provisiones a Corto Plazo (g=g1+g2+g3)</b>	<b>\$0.00</b>	<b>\$0.00</b>
f1) Estimaciones para Cuentas Incobrables por Derechos a Recibir Efectivo o Equivalentes	\$0.00	\$0.00	g1) Provisión para Demandas y Juicios a Corto Plazo	\$0.00	\$0.00
f2) Estimación por Deterioro de Inventarios	\$0.00	\$0.00	g2) Provisión para Contingencias a Corto Plazo	\$0.00	\$0.00
<b>g. Otros Activos Circulantes (g=g1+g2+g3+g4)</b>	<b>\$0.00</b>	<b>\$0.00</b>	g3) Otras Provisiones a Corto Plazo	\$0.00	\$0.00
g1) Valores en Garantía	\$0.00	\$0.00	<b>h. Otros Pasivos a Corto Plazo (h=h1+h2+h3)</b>	<b>\$1.96</b>	<b>\$1.96</b>
g2) Bienes en Garantía (excluye depósitos de fondos)	\$0.00	\$0.00	h1) Ingresos por Clasificar	\$0.00	\$0.00
g3) Bienes Derivados de Embargos, Decomisos, Aseguramientos y Dación en Pago	\$0.00	\$0.00	h2) Recaudación por Participar	\$0.00	\$0.00
g4) Adquisición con Fondos de Terceros	\$0.00	\$0.00	h3) Otros Pasivos Circulantes	\$1.96	\$1.96
<b>IA. Total de Activos Circulantes (IA = a + b + c + d + e + f + g)</b>	<b>\$10,660,622.22</b>	<b>\$7,899,327.52</b>	<b>IIA. Total de Pasivos Circulantes (IIA = a + b + c + d + e + f + g + h)</b>	<b>\$869,438.35</b>	<b>\$921,103.15</b>

**ENTE PÚBLICO: UNIVERSIDAD DE ORIENTE**  
**Estado de Situación Financiera Detallado - LDF**  
**AL 31 DE MARZO DE 2019 Y AL 31 DE DICIEMBRE DE 2018**  
**(PESOS)**

Concepto (c)	2019	31 DE DICIEMBRE DE 2018 (e)	Concepto (c)	2019	31 DE DICIEMBRE DE 2018 (e)
<b>Activo No Circulante</b>			<b>Pasivo No Circulante</b>		
a. Inversiones Financieras a Largo Plazo	\$0.00	\$0.00	a. Cuentas por Pagar a Largo Plazo	\$0.00	\$0.00
b. Derechos a Recibir Efectivo o Equivalentes a Largo Plazo	\$0.00	\$0.00	b. Documentos por Pagar a Largo Plazo	\$0.00	\$0.00
c. Bienes Inmuebles, Infraestructura y Construcciones en Proceso	\$109,604,574.51	\$99,668,760.22	c. Deuda Pública a Largo Plazo	\$0.00	\$0.00
d. Bienes Muebles	\$19,177,795.94	\$18,888,627.93	d. Pasivos Diferidos a Largo Plazo	\$0.00	\$0.00
e. Activos Intangibles	\$917,958.09	\$917,958.09	e. Fondos y Bienes de Terceros en Garantía y/o en Administración a Largo Plazo	\$0.00	\$0.00
f. Depreciación, Deterioro y Amortización Acumulada de Bienes	-\$42,303,464.42	-\$41,329,506.13	f. Provisiones a Largo Plazo	\$177,314.67	\$177,314.67
g. Activos Diferidos	\$0.00	\$0.00	<b>II B. Total de Pasivos No Circulantes (II B = a + b + c + d + e + f)</b>	<b>\$177,314.67</b>	<b>\$177,314.67</b>
h. Estimación por Pérdida o Deterioro de Activos no Circulantes	\$0.00	\$0.00	<b>II. Total del Pasivo (II = IA + II B)</b>	<b>\$1,046,753.02</b>	<b>\$1,098,417.82</b>
i. Otros Activos no Circulantes	\$0.00	\$0.00	<b>HACIENDA PÚBLICA/PATRIMONIO</b>		
<b>IB. Total de Activos No Circulantes (IB = a + b + c + d + e + f + g + h + i)</b>	<b>\$87,396,864.12</b>	<b>\$78,145,840.11</b>	<b>IIIA. Hacienda Pública/Patrimonio Contribuido (IIIA = a + b + c)</b>	<b>\$120,715,816.39</b>	<b>\$110,780,002.10</b>
<b>I. Total del Activo (I = IA + IB)</b>	<b>\$98,057,486.34</b>	<b>\$88,045,167.63</b>	a. Aportaciones	\$120,715,816.39	\$110,780,002.10
			b. Donaciones de Capital	\$0.00	\$0.00
			c. Actualización de la Hacienda Pública/Patrimonio	\$0.00	\$0.00
			<b>IIIB. Hacienda Pública/Patrimonio Generado (IIIB = a + b + c + d + e)</b>	<b>-\$23,705,083.07</b>	<b>-\$25,833,252.29</b>
			a. Resultados del Ejercicio (Ahorro/ Desahorro)	\$2,128,169.22	-\$3,254,153.88
			b. Resultados de Ejercicios Anteriores	-\$25,833,252.29	-\$22,579,098.41
			c. Revalúos	\$0.00	\$0.00
			d. Reservas	\$0.00	\$0.00
			e. Rectificaciones de Resultados de Ejercicios Anteriores	\$0.00	\$0.00
			<b>IIIC. Exceso o Insuficiencia en la Actualización de la Hacienda Pública/Patrimonio (IIIC=a+b)</b>	<b>\$0.00</b>	<b>\$0.00</b>
			a. Resultado por Posición Monetaria	\$0.00	\$0.00
			b. Resultado por Tenencia de Activos no Monetarios	\$0.00	\$0.00
			<b>III. Total Hacienda Pública/Patrimonio (III = IIIA + IIIB + IIIC)</b>	<b>\$97,010,733.32</b>	<b>\$84,946,749.81</b>
			<b>IV. Total del Pasivo y Hacienda Pública/Patrimonio (IV = II + III)</b>	<b>\$98,057,486.34</b>	<b>\$88,045,167.63</b>

Bajo protesta de decir verdad declaramos que los Estados Financieros y sus Notas son razonablemente correctos y responsabilidad del emisor.

ENTE PÚBLICO: UNIVERSIDAD DE ORIENTE  
Informe Analítico de la Deuda Pública y Otros Pasivos - LDF  
DEL 1 DE ENERO AL 31 DE MARZO DE 2019  
(PESOS)

Denominación de la Deuda Pública y Otros Pasivos	Saldo	Disposiciones del Periodo (e)	Amortizaciones del Periodo (f)	Revaluaciones, Reclasificaciones y Otros Ajustes (g)	Saldo Final del Periodo (h)	Pago de Intereses del Periodo (i)	Pago de Comisiones y demás costos asociados durante el Periodo (j)
	31 DE DICIEMBRE DE 2018 (d)				h=d+e-f+g		
<b>1. Deuda Pública (1=A+B)</b>	<b>\$0.00</b>	<b>\$0.00</b>	<b>\$0.00</b>	<b>\$0.00</b>	<b>\$0.00</b>	<b>\$0.00</b>	<b>\$0.00</b>
<b>A. Corto Plazo (A=a1+a2+a3)</b>	<b>\$0.00</b>	<b>\$0.00</b>	<b>\$0.00</b>	<b>\$0.00</b>	<b>\$0.00</b>	<b>\$0.00</b>	<b>\$0.00</b>
a1) Instituciones de Crédito	\$0.00	\$0.00	\$0.00	\$0.00	\$0.00	\$0.00	\$0.00
a2) Títulos y Valores	\$0.00	\$0.00	\$0.00	\$0.00	\$0.00	\$0.00	\$0.00
a3) Arrendamientos Financieros	\$0.00	\$0.00	\$0.00	\$0.00	\$0.00	\$0.00	\$0.00
<b>B. Largo Plazo (B=b1+b2+b3)</b>	<b>\$0.00</b>	<b>\$0.00</b>	<b>\$0.00</b>	<b>\$0.00</b>	<b>\$0.00</b>	<b>\$0.00</b>	<b>\$0.00</b>
b1) Instituciones de Crédito	\$0.00	\$0.00	\$0.00	\$0.00	\$0.00	\$0.00	\$0.00
b2) Títulos y Valores	\$0.00	\$0.00	\$0.00	\$0.00	\$0.00	\$0.00	\$0.00
b3) Arrendamientos Financieros	\$0.00	\$0.00	\$0.00	\$0.00	\$0.00	\$0.00	\$0.00
2. Otros Pasivos	\$1,098,417.82	\$0.00	\$0.00	\$0.00	\$1,046,753.02	\$0.00	\$0.00
<b>3. Total de la Deuda Pública y Otros Pasivos (3=1+2)</b>	<b>\$1,098,417.82</b>	<b>\$0.00</b>	<b>\$0.00</b>	<b>\$0.00</b>	<b>\$1,046,753.02</b>	<b>\$0.00</b>	<b>\$0.00</b>
<b>4. Deuda Contingente 1 (informativo)</b>	<b>\$0.00</b>	<b>\$0.00</b>	<b>\$0.00</b>	<b>\$0.00</b>	<b>\$0.00</b>	<b>\$0.00</b>	<b>\$0.00</b>
A. Deuda Contingente 1	\$0.00	\$0.00	\$0.00	\$0.00	\$0.00	\$0.00	\$0.00
B. Deuda Contingente 2	\$0.00	\$0.00	\$0.00	\$0.00	\$0.00	\$0.00	\$0.00
C. Deuda Contingente XX	\$0.00	\$0.00	\$0.00	\$0.00	\$0.00	\$0.00	\$0.00
<b>5. Valor de Instrumentos Bono Cupón Cero 2 (Informativo)</b>	<b>\$0.00</b>	<b>\$0.00</b>	<b>\$0.00</b>	<b>\$0.00</b>	<b>\$0.00</b>	<b>\$0.00</b>	<b>\$0.00</b>
A. Instrumento Bono Cupón Cero 1	\$0.00	\$0.00	\$0.00	\$0.00	\$0.00	\$0.00	\$0.00
B. Instrumento Bono Cupón Cero 2	\$0.00	\$0.00	\$0.00	\$0.00	\$0.00	\$0.00	\$0.00
C. Instrumento Bono Cupón Cero XX	\$0.00	\$0.00	\$0.00	\$0.00	\$0.00	\$0.00	\$0.00

Obligaciones a Corto Plazo (k)	Monto Contratado (l)	Plazo Pactado (m)	Tasa de Interés (n)	Comisiones y Costos Relacionados (o)	Tasa Efectiva (p)
<b>6. Obligaciones a Corto Plazo (Informativo)</b>	<b>\$0.00</b>	<b>0</b>	<b>0</b>	<b>\$0.00</b>	<b>\$0.00</b>
A. Crédito 1	\$0.00	0	0	\$0.00	\$0.00
B. Crédito 2	\$0.00	0	0	\$0.00	\$0.00
C. Crédito 3	\$0.00	0	0	\$0.00	\$0.00
D. Crédito 4	\$0.00	0	0	\$0.00	\$0.00

ENTE PÚBLICO: UNIVERSIDAD DE ORIENTE  
Informe Analítico de Obligaciones Diferentes de Financiamientos - LDF  
DEL 1 DE ENERO AL 31 DE MARZO DE 2019  
(PESOS)

Denominación de las Obligaciones Diferentes de Financiamiento (c)	Fecha del Contrato (d)	Fecha de inicio de operación del proyecto (e)	Fecha de vencimiento (f)	Monto de la inversión pactado (g)	Plazo pactado (h)	Monto promedio mensual del pago de la contraprestación (i)	Monto promedio mensual del pago de la contraprestación correspondiente al pago de inversión (j)	Monto pagado de la inversión al 31 DE DICIEMBRE DE 2018 (k)	Monto pagado de la inversión actualizado al 31 DE DICIEMBRE DE 2018 (l)	Saldo pendiente por pagar de la inversión al 31 DE DICIEMBRE DE 2018 (m = g ? l)
<b>A. Asociaciones Público Privadas (APP's)</b>										
<b>(A=a+b+c+d)</b>				<b>0</b>	<b>0</b>	<b>0</b>	<b>0</b>	<b>0</b>	<b>0</b>	<b>0</b>
a) APP 1				0	0	0	0	0	0	0
b) APP 2				0	0	0	0	0	0	0
c) APP 3				0	0	0	0	0	0	0
d) APP XX				0	0	0	0	0	0	0
<b>B. Otros Instrumentos (B=a+b+c+d)</b>				<b>0</b>	<b>0</b>	<b>0</b>	<b>0</b>	<b>0</b>	<b>0</b>	<b>0</b>
a) Otro Instrumento 1				0	0	0	0	0	0	0
b) Otro Instrumento 2				0	0	0	0	0	0	0
c) Otro Instrumento 3				0	0	0	0	0	0	0
d) Otro Instrumento XX				0	0	0	0	0	0	0
<b>C. Total de Obligaciones Diferentes de Financiamiento (C=A+B)</b>				<b>0</b>	<b>0</b>	<b>0</b>	<b>0</b>	<b>0</b>	<b>0</b>	<b>0</b>

Bajo protesta de decir verdad declaramos que los Estados Financieros y sus Notas son razonablemente correctos y responsabilidad del emisor.

**ENTE PÚBLICO: UNIVERSIDAD DE ORIENTE**  
**Balance Presupuestario - LDF**  
**DEL 1 DE ENERO AL 31 DE MARZO DE 2019**  
**(PESOS)**

Concepto (c)	Estimado/ Aprobado(d)	Devengado	Recaudado/ Pagado
<b>A. Ingresos Totales (A = A1+A2+A3)</b>	<b>\$71,497,298.00</b>	<b>\$9,346,913.61</b>	<b>\$3,642,133.61</b>
A1. Ingresos de Libre Disposición	\$14,995,629.00	\$3,642,133.61	\$3,642,133.61
A2. Transferencias Federales Etiquetadas	\$56,501,669.00	\$5,704,780.00	\$0.00
A3. Financiamiento Neto	\$0.00	\$0.00	\$0.00
<b>B. Egresos Presupuestarios1 (B = B1+B2)</b>	<b>\$71,497,298.00</b>	<b>\$6,533,954.11</b>	<b>\$6,237,176.07</b>
B1. Gasto No Etiquetado (sin incluir Amortización de la Deuda Pública)	\$14,995,629.00	\$3,370,814.84	\$3,310,387.84
B2. Gasto Etiquetado (sin incluir Amortización de la Deuda Pública)	\$56,501,669.00	\$3,163,139.27	\$2,926,788.23
<b>C. Remanentes del Ejercicio Anterior ( C = C1 + C2 )</b>	<b>\$0.00</b>	<b>\$0.00</b>	<b>\$0.00</b>
C1. Remanentes de Ingresos de Libre Disposición aplicados en el periodo	\$0.00	\$0.00	\$0.00
C2. Remanentes de Transferencias Federales Etiquetadas aplicados en el periodo	\$0.00	\$0.00	\$0.00
<b>I. Balance Presupuestario (I = A - B + C)</b>	<b>\$0.00</b>	<b>\$2,812,959.50</b>	<b>-\$2,595,042.46</b>
<b>II. Balance Presupuestario sin Financiamiento Neto (II = I - A3)</b>	<b>\$0.00</b>	<b>\$2,812,959.50</b>	<b>-\$2,595,042.46</b>
<b>III. Balance Presupuestario sin Financiamiento Neto y sin Remanentes del Ejercicio Anterior (III= II - C.</b>	<b>\$0.00</b>	<b>\$2,812,959.50</b>	<b>-\$2,595,042.46</b>
<b>Concepto</b>	<b>Aprobado</b>	<b>Devengado</b>	<b>Pagado</b>
<b>E. Intereses, Comisiones y Gastos de la Deuda (E = E1+ E2)</b>	<b>\$0.00</b>	<b>\$0.00</b>	<b>\$0.00</b>
E1. Intereses, Comisiones y Gastos de la Deuda con Gasto No Etiquetado	\$0.00	\$0.00	\$0.00
E2. Intereses, Comisiones y Gastos de la Deuda con Gasto Etiquetado	\$0.00	\$0.00	\$0.00
<b>IV. Balance Primario (IV = III + E)</b>	<b>\$0.00</b>	<b>\$2,812,959.50</b>	<b>-\$2,595,042.46</b>
<b>Concepto</b>	<b>Estimado/ Aprobado</b>	<b>Devengado</b>	<b>Pagado Recaudado/</b>
<b>F. Financiamiento (F = F1 + F2)</b>	<b>\$0.00</b>	<b>\$0.00</b>	<b>\$0.00</b>
F1. Financiamiento con Fuente de Pago de Ingresos de Libre Disposición	\$0.00	\$0.00	\$0.00
F2. Financiamiento con Fuente de Pago de Transferencias Federales Etiquetadas	\$0.00	\$0.00	\$0.00
<b>G. Amortización de la Deuda (G = G1 + G2)</b>	<b>\$0.00</b>	<b>\$0.00</b>	<b>\$0.00</b>
G1. Amortización de la Deuda Pública con Gasto No Etiquetado	\$0.00	\$0.00	\$0.00
G2. Amortización de la Deuda Pública con Gasto Etiquetado	\$0.00	\$0.00	\$0.00
<b>A3. Financiamiento Neto (A3 = F- G)</b>	<b>\$0.00</b>	<b>\$0.00</b>	<b>\$0.00</b>
<b>Concepto</b>	<b>Estimado/ Aprobado</b>	<b>Devengado</b>	<b>Recaudado/ Pagado</b>
<b>A1. Ingresos de Libre Disposición</b>	<b>\$14,995,629.00</b>	<b>\$3,642,133.61</b>	<b>\$3,642,133.61</b>
<b>A3.1 Financiamiento Neto con Fuente de Pago de Ingresos de Libre Disposición (A3.1= F1- G1)</b>	<b>\$0.00</b>	<b>\$0.00</b>	<b>\$0.00</b>
F1. Financiamiento con Fuente de Pago de Ingresos de Libre Disposición	\$0.00	\$0.00	\$0.00
G1. Amortización de la Deuda Pública con Gasto No Etiquetado	\$0.00	\$0.00	\$0.00
<b>B1. Gasto No Etiquetado (sin incluir Amortización de la Deuda Pública)</b>	<b>\$14,995,629.00</b>	<b>\$3,370,814.84</b>	<b>\$3,310,387.84</b>
C1. Remanentes de Ingresos de Libre Disposición aplicados en el periodo	\$0.00	\$0.00	\$0.00
<b>V. Balance Presupuestario de Recursos Disponibles (V = A1+ A3.1 -- B 1+ C1)</b>	<b>\$0.00</b>	<b>\$271,318.77</b>	<b>\$331,745.77</b>
<b>VI. Balance Presupuestario de Recursos Disponibles sin Financiamiento Neto (VI = V- A3.1)</b>	<b>\$0.00</b>	<b>\$271,318.77</b>	<b>\$331,745.77</b>
<b>Concepto</b>	<b>Estimado/</b>	<b>Devengado</b>	<b>Recaudado/</b>

ENTE PÚBLICO: UNIVERSIDAD DE ORIENTE  
Balance Presupuestario - LDF  
DEL 1 DE ENERO AL 31 DE MARZO DE 2019  
(PESOS)

Concepto	Aprobado		Pagado	
A2. Transferencias Federales Etiquetadas	\$56,501,669.00	\$5,704,780.00		\$0.00
A3.2 Financiamiento Neto con Fuente de Pago de Transferencias Federales Etiquetadas (A3.2 = F2 - G2)	\$0.00	\$0.00		\$0.00
F2. Financiamiento con Fuente de Pago de Transferencias Federales Etiquetadas	\$0.00	\$0.00		\$0.00
G2. Amortización de la Deuda Pública con Gasto Etiquetado	\$0.00	\$0.00		\$0.00
B2. Gasto Etiquetado (sin incluir Amortización de la Deuda Pública)	\$56,501,669.00	\$3,163,139.27		\$2,926,788.23
C2. Remanentes de Transferencias Federales Etiquetadas aplicados en el periodo	\$0.00	\$0.00		\$0.00
VII. Balance Presupuestario de Recursos Etiquetados (VII = A2 + A3.2 - B2 + C2)	\$0.00	\$2,541,640.73		-\$2,926,788.23
VIII. Balance Presupuestario de Recursos Etiquetados sin Financiamiento Neto (VIII = VII - A3.2)	\$0.00	\$2,541,640.73		-\$2,926,788.23

Bajo protesta de decir verdad declaramos que los Estados Financieros y sus Notas son razonablemente correctos y responsabilidad del emisor.

**ENTE PÚBLICO: UNIVERSIDAD DE ORIENTE**  
**Estado Analítico de Ingresos Detallado - LDF**  
**DEL 1 DE ENERO AL 31 DE MARZO DE 2019**  
**(PESOS)**

Concepto (c)	Estimado (d)	Ampliaciones/ (Reducciones)	Ingreso			Diferencia (e)
			Modificado	Devengado	Recaudado	
<b>Ingresos de Libre Disposición</b>	<b>\$0.00</b>	<b>\$0.00</b>	<b>\$0.00</b>	<b>\$0.00</b>	<b>\$0.00</b>	<b>\$0.00</b>
A. Impuestos	\$0.00	\$0.00	\$0.00	\$0.00	\$0.00	\$0.00
B. Cuotas y Aportaciones de Seguridad Social	\$0.00	\$0.00	\$0.00	\$0.00	\$0.00	\$0.00
C. Contribuciones de Mejoras	\$0.00	\$0.00	\$0.00	\$0.00	\$0.00	\$0.00
D. Derechos	\$0.00	\$0.00	\$0.00	\$0.00	\$0.00	\$0.00
E. Productos	\$0.00	\$0.00	\$0.00	\$0.00	\$0.00	\$0.00
F. Aprovechamientos	\$0.00	\$0.00	\$0.00	\$0.00	\$0.00	\$0.00
G. Ingresos por Ventas de Bienes y Prestación de Servicios	\$5,002,453.00	\$0.00	\$5,002,453.00	\$764,616.61	\$764,616.61	-\$4,237,836.39
<b>H. Participaciones (H=h1+h2+h3+h4+h5+h6+h7+h8+h9+h10+h11)</b>	<b>\$0.00</b>	<b>\$0.00</b>	<b>\$0.00</b>	<b>\$0.00</b>	<b>\$0.00</b>	<b>\$0.00</b>
h1) Fondo General de Participaciones	\$0.00	\$0.00	\$0.00	\$0.00	\$0.00	\$0.00
h2) Fondo de Fomento Municipal	\$0.00	\$0.00	\$0.00	\$0.00	\$0.00	\$0.00
h3) Fondo de Fiscalización y Recaudación	\$0.00	\$0.00	\$0.00	\$0.00	\$0.00	\$0.00
h4) Fondo de Compensación	\$0.00	\$0.00	\$0.00	\$0.00	\$0.00	\$0.00
h5) Fondo de Extracción de Hidrocarburos	\$0.00	\$0.00	\$0.00	\$0.00	\$0.00	\$0.00
h6) Impuesto Especial Sobre Producción y Servicios	\$0.00	\$0.00	\$0.00	\$0.00	\$0.00	\$0.00
h7) 0.136% de la Recaudación Federal Participable	\$0.00	\$0.00	\$0.00	\$0.00	\$0.00	\$0.00
h8) 3.17% Sobre Extracción de Petróleo	\$0.00	\$0.00	\$0.00	\$0.00	\$0.00	\$0.00
h9) Gasolinas y Diésel	\$0.00	\$0.00	\$0.00	\$0.00	\$0.00	\$0.00
h10) Fondo del Impuesto Sobre la Renta	\$0.00	\$0.00	\$0.00	\$0.00	\$0.00	\$0.00
h11) Fondo de Estabilización de los Ingresos de las Entidades Federativas	\$0.00	\$0.00	\$0.00	\$0.00	\$0.00	\$0.00
<b>I. Incentivos Derivados de la Colaboración Fiscal (I=i1+i2+i3+i4+i5)</b>	<b>\$0.00</b>	<b>\$0.00</b>	<b>\$0.00</b>	<b>\$0.00</b>	<b>\$0.00</b>	<b>\$0.00</b>
i1) Tenencia o Uso de Vehículos	\$0.00	\$0.00	\$0.00	\$0.00	\$0.00	\$0.00
i2) Fondo de Compensación ISAN	\$0.00	\$0.00	\$0.00	\$0.00	\$0.00	\$0.00
i3) Impuesto Sobre Automóviles Nuevos	\$0.00	\$0.00	\$0.00	\$0.00	\$0.00	\$0.00
i4) Fondo de Compensación de Repecos-Intermedios	\$0.00	\$0.00	\$0.00	\$0.00	\$0.00	\$0.00
i5) Otros Incentivos Económicos	\$0.00	\$0.00	\$0.00	\$0.00	\$0.00	\$0.00
J. Transferencias y Asignaciones	\$9,993,176.00	\$4,523,973.61	\$14,517,149.61	\$2,877,517.00	\$2,877,517.00	-\$7,115,659.00
<b>K. Convenios</b>	<b>\$0.00</b>	<b>\$0.00</b>	<b>\$0.00</b>	<b>\$0.00</b>	<b>\$0.00</b>	<b>\$0.00</b>
k1) Otros Convenios y Subsidios	\$0.00	\$0.00	\$0.00	\$0.00	\$0.00	\$0.00
<b>L. Otros Ingresos de Libre Disposición (L=l1+l2)</b>	<b>\$0.00</b>	<b>\$0.00</b>	<b>\$0.00</b>	<b>\$0.00</b>	<b>\$0.00</b>	<b>\$0.00</b>
l1) Participaciones en Ingresos Locales	\$0.00	\$0.00	\$0.00	\$0.00	\$0.00	\$0.00
l2) Otros Ingresos de Libre Disposición	\$0.00	\$0.00	\$0.00	\$0.00	\$0.00	\$0.00
<b>I. Total de Ingresos de Libre Disposición (I=A+B+C+D+E+F+G+H+I+J+K+L)</b>	<b>\$14,995,629.00</b>	<b>\$4,523,973.61</b>	<b>\$19,519,602.61</b>	<b>\$3,642,133.61</b>	<b>\$3,642,133.61</b>	<b>-\$11,353,495.39</b>
<b>Ingresos Excedentes de Ingresos de Libre Disposición</b>	<b>\$0.00</b>	<b>\$0.00</b>	<b>\$0.00</b>	<b>\$0.00</b>	<b>\$0.00</b>	<b>\$0.00</b>
<b>Transferencias Federales Etiquetadas</b>	<b>\$0.00</b>	<b>\$0.00</b>	<b>\$0.00</b>	<b>\$0.00</b>	<b>\$0.00</b>	<b>\$0.00</b>
<b>A. Aportaciones (A=a1+a2+a3+a4+a5+a6+a7+a8)</b>	<b>\$0.00</b>	<b>\$0.00</b>	<b>\$0.00</b>	<b>\$0.00</b>	<b>\$0.00</b>	<b>\$0.00</b>
a1) Fondo de Aportaciones para la Nómina Educativa y Gasto Operativo	\$0.00	\$0.00	\$0.00	\$0.00	\$0.00	\$0.00
a2) Fondo de Aportaciones para los Servicios de Salud	\$0.00	\$0.00	\$0.00	\$0.00	\$0.00	\$0.00
a3) Fondo de Aportaciones para la Infraestructura Social	\$0.00	\$0.00	\$0.00	\$0.00	\$0.00	\$0.00
a4) Fondo de Aportaciones para el Fortalecimiento de los Municipios y de las	\$0.00	\$0.00	\$0.00	\$0.00	\$0.00	\$0.00
Demarcaciones Territoriales del Distrito Federal	\$0.00	\$0.00	\$0.00	\$0.00	\$0.00	\$0.00
a5) Fondo de Aportaciones Múltiples	\$0.00	\$0.00	\$0.00	\$0.00	\$0.00	\$0.00

ENTE PÚBLICO: UNIVERSIDAD DE ORIENTE  
Estado Analítico de Ingresos Detallado - LDF  
DEL 1 DE ENERO AL 31 DE MARZO DE 2019  
(PESOS)

Concepto (c)	Estimado (d)	Ampliaciones/ (Reducciones)	Ingreso			Diferencia (e)
			Modificado	Devengado	Recaudado	
a6) Fondo de Aportaciones para la Educación Tecnológica y de Adultos	\$0.00	\$0.00	\$0.00	\$0.00	\$0.00	\$0.00
a7) Fondo de Aportaciones para la Seguridad Pública de los Estados y del Distrito Federal	\$0.00	\$0.00	\$0.00	\$0.00	\$0.00	\$0.00
a8) Fondo de Aportaciones para el Fortalecimiento de las Entidades Federativas	\$0.00	\$0.00	\$0.00	\$0.00	\$0.00	\$0.00
<b>B. Convenios (B=b1+b2+b3+b4)</b>	<b>\$0.00</b>	<b>\$0.00</b>	<b>\$0.00</b>	<b>\$0.00</b>	<b>\$0.00</b>	<b>\$0.00</b>
b1) Convenios de Protección Social en Salud	\$0.00	\$0.00	\$0.00	\$0.00	\$0.00	\$0.00
b2) Convenios de Descentralización	\$0.00	\$0.00	\$0.00	\$0.00	\$0.00	\$0.00
b3) Convenios de Reasignación	\$0.00	\$0.00	\$0.00	\$0.00	\$0.00	\$0.00
b4) Otros Convenios y Subsidios	\$0.00	\$0.00	\$0.00	\$0.00	\$0.00	\$0.00
<b>C. Fondos Distintos de Aportaciones (C=c1+c2)</b>	<b>\$0.00</b>	<b>\$0.00</b>	<b>\$0.00</b>	<b>\$0.00</b>	<b>\$0.00</b>	<b>\$0.00</b>
c1) Fondo para Entidades Federativas y Municipios Productores de Hidrocarburos	\$0.00	\$0.00	\$0.00	\$0.00	\$0.00	\$0.00
c2) Fondo Minero	\$0.00	\$0.00	\$0.00	\$0.00	\$0.00	\$0.00
D. Transferencias, Subsidios y Subvenciones, y Pensiones y Jubilaciones	\$56,501,669.00	-\$1,669,815.00	\$54,831,854.00	\$5,704,780.00	\$0.00	-\$56,501,669.00
E. Otras Transferencias Federales Etiquetadas	\$0.00	\$0.00	\$0.00	\$0.00	\$0.00	\$0.00
<b>II. Total de Transferencias Federales Etiquetadas (II = A + B + C + D + E)</b>	<b>\$56,501,669.00</b>	<b>-\$1,669,815.00</b>	<b>\$54,831,854.00</b>	<b>\$5,704,780.00</b>	<b>\$0.00</b>	<b>-\$56,501,669.00</b>
<b>III. Ingresos Derivados de Financiamientos (III = A)</b>	<b>\$0.00</b>	<b>\$0.00</b>	<b>\$0.00</b>	<b>\$0.00</b>	<b>\$0.00</b>	<b>\$0.00</b>
A. Ingresos Derivados de Financiamientos	\$0.00	\$0.00	\$0.00	\$0.00	\$0.00	\$0.00
<b>IV. Total de Ingresos (IV = I + II + III)</b>	<b>\$71,497,298.00</b>	<b>\$2,854,158.61</b>	<b>\$74,351,456.61</b>	<b>\$9,346,913.61</b>	<b>\$3,642,133.61</b>	<b>-\$67,855,164.39</b>
<b>Datos Informativos</b>	<b>\$0.00</b>	<b>\$0.00</b>	<b>\$0.00</b>	<b>\$0.00</b>	<b>\$0.00</b>	<b>\$0.00</b>
1. Ingresos Derivados de Financiamientos con Fuente de Pago de Ingresos de Libre Disposición	\$0.00	\$0.00	\$0.00	\$0.00	\$0.00	\$0.00
2. Ingresos Derivados de Financiamientos con Fuente de Pago de Transferencias Federales Etiquetadas	\$0.00	\$0.00	\$0.00	\$0.00	\$0.00	\$0.00
<b>3. Ingresos Derivados de Financiamientos (3 = 1 + 2)</b>	<b>\$0.00</b>	<b>\$0.00</b>	<b>\$0.00</b>	<b>\$0.00</b>	<b>\$0.00</b>	<b>\$0.00</b>

Bajo protesta de decir verdad declaramos que los Estados Financieros y sus Notas son razonablemente correctos y responsabilidad del emisor.

**ENTE PÚBLICO: UNIVERSIDAD DE ORIENTE**  
**Estado Analítico del Ejercicio del Presupuesto de Egresos Detallado - LDF**  
**Clasificación por Objeto del Gasto (Capítulo y Concepto)**  
**DEL 1 DE ENERO AL 31 DE MARZO DE 2019**  
**(PESOS)**

Concepto (c)	Egresos					
	Aprobado (d)	Ampliaciones/ (Reducciones)	Modificado	Devengado	Pagado	Subejercido (e)
<b>I. Gasto No Etiquetado (I=A+B+C+D+E+F+G+H+I)</b>	<b>\$14,995,629.00</b>	<b>\$233,172.91</b>	<b>\$15,228,801.91</b>	<b>\$3,370,814.84</b>	<b>\$3,310,387.84</b>	<b>\$11,857,987.07</b>
<b>A. Servicios Personales (A=a1+a2+a3+a4+a5+a6+a7)</b>	<b>\$9,252,941.00</b>	<b>\$22,884.70</b>	<b>\$9,275,825.70</b>	<b>\$2,176,756.44</b>	<b>\$2,176,756.44</b>	<b>\$7,099,069.26</b>
a1) Remuneraciones al Personal de Carácter Permanente	\$8,834,461.00	-\$1,850.20	\$8,832,610.80	\$2,116,595.82	\$2,116,595.82	\$6,716,014.98
a2) Remuneraciones al Personal de Carácter Transitorio	\$0.00	\$24,734.90	\$24,734.90	\$60,160.62	\$60,160.62	-\$35,425.72
a3) Remuneraciones Adicionales y Especiales	\$418,480.00	\$0.00	\$418,480.00	\$0.00	\$0.00	\$418,480.00
a4) Seguridad Social	\$0.00	\$0.00	\$0.00	\$0.00	\$0.00	\$0.00
a5) Otras Prestaciones Sociales y Económicas	\$0.00	\$0.00	\$0.00	\$0.00	\$0.00	\$0.00
a6) Previsiones	\$0.00	\$0.00	\$0.00	\$0.00	\$0.00	\$0.00
a7) Pago de Estímulos a Servidores Públicos	\$0.00	\$0.00	\$0.00	\$0.00	\$0.00	\$0.00
<b>B. Materiales y Suministros (B=b1+b2+b3+b4+b5+b6+b7+b8+b9)</b>	<b>\$1,275,971.00</b>	<b>\$116,675.51</b>	<b>\$1,392,646.51</b>	<b>\$328,947.34</b>	<b>\$328,947.34</b>	<b>\$1,063,699.17</b>
b1) Materiales de Administración, Emisión de Documentos y Artículos Oficiales	\$655,971.00	\$9,060.00	\$665,031.00	\$97,027.09	\$97,027.09	\$568,003.91
b2) Alimentos y Utensilios	\$140,000.00	\$66,600.89	\$206,600.89	\$110,905.63	\$110,905.63	\$95,695.26
b3) Materias Primas y Materiales de Producción y Comercialización	\$0.00	\$0.00	\$0.00	\$0.00	\$0.00	\$0.00
b4) Materiales y Artículos de Construcción y de Reparación	\$0.00	\$27,759.42	\$27,759.42	\$27,759.42	\$27,759.42	\$0.00
b5) Productos Químicos, Farmacéuticos y de Laboratorio	\$0.00	\$1,831.31	\$1,831.31	\$1,831.31	\$1,831.31	\$0.00
b6) Combustibles, Lubricantes y Aditivos	\$480,000.00	\$0.00	\$480,000.00	\$80,000.00	\$80,000.00	\$400,000.00
b7) Vestuario, Blancos, Prendas de Protección y Artículos Deportivos	\$0.00	\$9,083.89	\$9,083.89	\$9,083.89	\$9,083.89	\$0.00
b8) Materiales y Suministros Para Seguridad	\$0.00	\$0.00	\$0.00	\$0.00	\$0.00	\$0.00
b9) Herramientas, Refacciones y Accesorios Menores	\$0.00	\$2,340.00	\$2,340.00	\$2,340.00	\$2,340.00	\$0.00
<b>C. Servicios Generales (C=c1+c2+c3+c4+c5+c6+c7+c8+c9)</b>	<b>\$4,466,717.00</b>	<b>\$77,816.70</b>	<b>\$4,544,533.70</b>	<b>\$849,315.06</b>	<b>\$788,888.06</b>	<b>\$3,695,218.64</b>
c1) Servicios Básicos	\$2,143,258.00	-\$41,356.47	\$2,101,901.53	\$290,229.98	\$290,229.98	\$1,811,671.55
c2) Servicios de Arrendamiento	\$90,000.00	\$22,885.84	\$112,885.84	\$37,073.38	\$37,073.38	\$75,812.46
c3) Servicios Profesionales, Científicos, Técnicos y Otros Servicios	\$0.00	\$132,709.61	\$132,709.61	\$132,709.57	\$132,709.57	\$0.04
c4) Servicios Financieros, Bancarios y Comerciales	\$20,000.00	\$6,097.08	\$26,097.08	\$6,097.08	\$6,097.08	\$20,000.00
c5) Servicios de Instalación, Reparación, Mantenimiento y Conservación	\$0.00	\$26,959.50	\$26,959.50	\$26,959.50	\$26,959.50	\$0.00
c6) Servicios de Comunicación Social y Publicidad	\$0.00	\$20,836.67	\$20,836.67	\$20,836.67	\$20,836.67	\$0.00
c7) Servicios de Traslado y Viáticos	\$374,000.00	\$1,243.00	\$375,243.00	\$68,007.89	\$68,007.89	\$307,235.11
c8) Servicios Oficiales	\$1,365,000.00	-\$76,690.58	\$1,288,309.42	\$72,090.87	\$72,090.87	\$1,216,218.55
c9) Otros Servicios Generales	\$474,459.00	-\$14,867.95	\$459,591.05	\$195,310.12	\$134,883.12	\$264,280.93
<b>D. Transferencias, Asignaciones, Subsidios y Otras Ayudas (D=d1+d2+d3+d4+d5+d6+d7+d8+d9)</b>	<b>\$0.00</b>	<b>\$0.00</b>	<b>\$0.00</b>	<b>\$0.00</b>	<b>\$0.00</b>	<b>\$0.00</b>
d1) Transferencias Internas y Asignaciones al Sector Público	\$0.00	\$0.00	\$0.00	\$0.00	\$0.00	\$0.00
d2) Transferencias al Resto del Sector Público	\$0.00	\$0.00	\$0.00	\$0.00	\$0.00	\$0.00
d3) Subsidios y Subvenciones	\$0.00	\$0.00	\$0.00	\$0.00	\$0.00	\$0.00
d4) Ayudas Sociales	\$0.00	\$0.00	\$0.00	\$0.00	\$0.00	\$0.00
d5) Pensiones y Jubilaciones	\$0.00	\$0.00	\$0.00	\$0.00	\$0.00	\$0.00
d6) Transferencias a Fideicomisos, Mandatos y Otros Análogos	\$0.00	\$0.00	\$0.00	\$0.00	\$0.00	\$0.00
d7) Transferencias a la Seguridad Social	\$0.00	\$0.00	\$0.00	\$0.00	\$0.00	\$0.00
d8) Donativos	\$0.00	\$0.00	\$0.00	\$0.00	\$0.00	\$0.00
d9) Transferencias al Exterior	\$0.00	\$0.00	\$0.00	\$0.00	\$0.00	\$0.00
<b>E. Bienes Muebles, Inmuebles e Intangibles (E=e1+e2+e3+e4+e5+e6+e7+e8+e9)</b>	<b>\$0.00</b>	<b>\$15,796.00</b>	<b>\$15,796.00</b>	<b>\$15,796.00</b>	<b>\$15,796.00</b>	<b>\$0.00</b>

**ENTE PÚBLICO: UNIVERSIDAD DE ORIENTE**  
**Estado Analítico del Ejercicio del Presupuesto de Egresos Detallado - LDF**  
**Clasificación por Objeto del Gasto (Capítulo y Concepto)**  
**DEL 1 DE ENERO AL 31 DE MARZO DE 2019**  
**(PESOS)**

Concepto (c)	Aprobado (d)	Ampliaciones/ (Reducciones)	Egresos			Subejercido (e)
			Modificado	Devengado	Pagado	
e1) Mobiliario y Equipo de Administración	\$0.00	\$0.00	\$0.00	\$0.00	\$0.00	\$0.00
e2) Mobiliario y Equipo Educativo y Recreativo	\$0.00	\$0.00	\$0.00	\$0.00	\$0.00	\$0.00
e3) Equipo e Instrumental Médico y de Laboratorio	\$0.00	\$0.00	\$0.00	\$0.00	\$0.00	\$0.00
e4) Vehículos y Equipo de Transporte	\$0.00	\$0.00	\$0.00	\$0.00	\$0.00	\$0.00
e5) Equipo de Defensa y Seguridad	\$0.00	\$0.00	\$0.00	\$0.00	\$0.00	\$0.00
e6) Maquinaria, Otros Equipos y Herramientas	\$0.00	\$15,796.00	\$15,796.00	\$15,796.00	\$15,796.00	\$0.00
e7) Activos Biológicos	\$0.00	\$0.00	\$0.00	\$0.00	\$0.00	\$0.00
e8) Bienes Inmuebles	\$0.00	\$0.00	\$0.00	\$0.00	\$0.00	\$0.00
e9) Activos Intangibles	\$0.00	\$0.00	\$0.00	\$0.00	\$0.00	\$0.00
<b>F. Inversión Pública (F=f1+f2+f3)</b>	<b>\$0.00</b>	<b>\$0.00</b>	<b>\$0.00</b>	<b>\$0.00</b>	<b>\$0.00</b>	<b>\$0.00</b>
f1) Obra Pública en Bienes de Dominio Público	\$0.00	\$0.00	\$0.00	\$0.00	\$0.00	\$0.00
f2) Obra Pública en Bienes Propios	\$0.00	\$0.00	\$0.00	\$0.00	\$0.00	\$0.00
f3) Proyectos Productivos y Acciones de Fomento	\$0.00	\$0.00	\$0.00	\$0.00	\$0.00	\$0.00
<b>G. Inversiones Financieras y Otras Provisiones (G=g1+g2+g3+g4+g5+g6+g7)</b>	<b>\$0.00</b>	<b>\$0.00</b>	<b>\$0.00</b>	<b>\$0.00</b>	<b>\$0.00</b>	<b>\$0.00</b>
g1) Inversiones Para el Fomento de Actividades Productivas	\$0.00	\$0.00	\$0.00	\$0.00	\$0.00	\$0.00
g2) Acciones y Participaciones de Capital	\$0.00	\$0.00	\$0.00	\$0.00	\$0.00	\$0.00
g3) Compra de Títulos y Valores	\$0.00	\$0.00	\$0.00	\$0.00	\$0.00	\$0.00
g4) Concesión de Préstamos	\$0.00	\$0.00	\$0.00	\$0.00	\$0.00	\$0.00
g5) Inversiones en Fideicomisos, Mandatos y Otros Análogos Fideicomiso de						
Desastres Naturales (Informativo)	\$0.00	\$0.00	\$0.00	\$0.00	\$0.00	\$0.00
g6) Otras Inversiones Financieras	\$0.00	\$0.00	\$0.00	\$0.00	\$0.00	\$0.00
g7) Provisiones para Contingencias y Otras Erogaciones Especiales	\$0.00	\$0.00	\$0.00	\$0.00	\$0.00	\$0.00
<b>H. Participaciones y Aportaciones (H=h1+h2+h3)</b>	<b>\$0.00</b>	<b>\$0.00</b>	<b>\$0.00</b>	<b>\$0.00</b>	<b>\$0.00</b>	<b>\$0.00</b>
h1) Participaciones	\$0.00	\$0.00	\$0.00	\$0.00	\$0.00	\$0.00
h2) Aportaciones	\$0.00	\$0.00	\$0.00	\$0.00	\$0.00	\$0.00
h3) Convenios	\$0.00	\$0.00	\$0.00	\$0.00	\$0.00	\$0.00
<b>I. Deuda Pública (I=i1+i2+i3+i4+i5+i6+i7)</b>	<b>\$0.00</b>	<b>\$0.00</b>	<b>\$0.00</b>	<b>\$0.00</b>	<b>\$0.00</b>	<b>\$0.00</b>
i1) Amortización de la Deuda Pública	\$0.00	\$0.00	\$0.00	\$0.00	\$0.00	\$0.00
i2) Intereses de la Deuda Pública	\$0.00	\$0.00	\$0.00	\$0.00	\$0.00	\$0.00
i3) Comisiones de la Deuda Pública	\$0.00	\$0.00	\$0.00	\$0.00	\$0.00	\$0.00
i4) Gastos de la Deuda Pública	\$0.00	\$0.00	\$0.00	\$0.00	\$0.00	\$0.00
i5) Costo por Coberturas	\$0.00	\$0.00	\$0.00	\$0.00	\$0.00	\$0.00
i6) Apoyos Financieros	\$0.00	\$0.00	\$0.00	\$0.00	\$0.00	\$0.00
i7) Adeudos de Ejercicios Fiscales Anteriores (ADEFAS)	\$0.00	\$0.00	\$0.00	\$0.00	\$0.00	\$0.00
<b>II. Gasto Etiquetado (II=A+B+C+D+E+F+G+H+I)</b>	<b>\$56,501,669.00</b>	<b>\$403,002.27</b>	<b>\$56,904,671.27</b>	<b>\$3,163,139.27</b>	<b>\$2,926,786.23</b>	<b>\$53,741,532.00</b>
<b>A. Servicios Personales (A=a1+a2+a3+a4+a5+a6+a7)</b>	<b>\$14,420,925.00</b>	<b>-\$1,189.92</b>	<b>\$14,419,735.08</b>	<b>\$2,773,806.12</b>	<b>\$2,537,455.08</b>	<b>\$11,645,928.96</b>
a1) Remuneraciones al Personal de Carácter Permanente	\$9,965,504.00	-\$1,189.92	\$9,964,314.08	\$2,161,891.09	\$2,161,891.09	\$7,802,422.99
a2) Remuneraciones al Personal de Carácter Transitorio	\$743,467.00	\$0.00	\$743,467.00	\$146,049.00	\$146,049.00	\$597,418.00
a3) Remuneraciones Adicionales y Especiales	\$1,877,774.00	\$0.00	\$1,877,774.00	\$0.00	\$0.00	\$1,877,774.00
a4) Seguridad Social	\$1,834,180.00	\$0.00	\$1,834,180.00	\$465,866.03	\$229,514.99	\$1,368,313.97

**ENTE PÚBLICO: UNIVERSIDAD DE ORIENTE**  
**Estado Analítico del Ejercicio del Presupuesto de Egresos Detallado - LDF**  
**Clasificación por Objeto del Gasto (Capítulo y Concepto)**  
**DEL 1 DE ENERO AL 31 DE MARZO DE 2019**  
**(PESOS)**

Concepto (c)	Egresos					
	Aprobado (d)	Ampliaciones/ (Reducciones)	Modificado	Devengado	Pagado	Subejercido (e)
a5) Otras Prestaciones Sociales y Económicas	\$0.00	\$0.00	\$0.00	\$0.00	\$0.00	\$0.00
a6) Previsiones	\$0.00	\$0.00	\$0.00	\$0.00	\$0.00	\$0.00
a7) Pago de Estímulos a Servidores Públicos	\$0.00	\$0.00	\$0.00	\$0.00	\$0.00	\$0.00
<b>B. Materiales y Suministros (B=b1+b2+b3+b4+b5+b6+b7+b8+b9)</b>	<b>\$0.00</b>	<b>\$35,965.04</b>	<b>\$35,965.04</b>	<b>\$36,627.99</b>	<b>\$36,627.99</b>	<b>-\$662.95</b>
b1) Materiales de Administración, Emisión de Documentos y Artículos Oficiales	\$0.00	\$35,965.04	\$35,965.04	\$36,627.99	\$36,627.99	-\$662.95
b2) Alimentos y Utensilios	\$0.00	\$0.00	\$0.00	\$0.00	\$0.00	\$0.00
b3) Materias Primas y Materiales de Producción y Comercialización	\$0.00	\$0.00	\$0.00	\$0.00	\$0.00	\$0.00
b4) Materiales y Artículos de Construcción y de Reparación	\$0.00	\$0.00	\$0.00	\$0.00	\$0.00	\$0.00
b5) Productos Químicos, Farmacéuticos y de Laboratorio	\$0.00	\$0.00	\$0.00	\$0.00	\$0.00	\$0.00
b6) Combustibles, Lubricantes y Aditivos	\$0.00	\$0.00	\$0.00	\$0.00	\$0.00	\$0.00
b7) Vestuario, Blancos, Prendas de Protección y Artículos Deportivos	\$0.00	\$0.00	\$0.00	\$0.00	\$0.00	\$0.00
b8) Materiales y Suministros Para Seguridad	\$0.00	\$0.00	\$0.00	\$0.00	\$0.00	\$0.00
b9) Herramientas, Refacciones y Accesorios Menores	\$0.00	\$0.00	\$0.00	\$0.00	\$0.00	\$0.00
<b>C. Servicios Generales (C=c1+c2+c3+c4+c5+c6+c7+c8+c9)</b>	<b>\$2,691,629.00</b>	<b>\$702.40</b>	<b>\$2,692,331.40</b>	<b>\$38,982.40</b>	<b>\$38,982.40</b>	<b>\$2,653,348.00</b>
c1) Servicios Básicos	\$0.00	\$0.00	\$0.00	\$0.00	\$0.00	\$0.00
c2) Servicios de Arrendamiento	\$0.00	\$0.00	\$0.00	\$0.00	\$0.00	\$0.00
c3) Servicios Profesionales, Científicos, Técnicos y Otros Servicios	\$0.00	\$0.00	\$0.00	\$38,280.00	\$38,280.00	-\$38,280.00
c4) Servicios Financieros, Bancarios y Comerciales	\$0.00	\$702.40	\$702.40	\$702.40	\$702.40	\$0.00
c5) Servicios de Instalación, Reparación, Mantenimiento y Conservación	\$2,691,629.00	\$0.00	\$2,691,629.00	\$0.00	\$0.00	\$2,691,629.00
c6) Servicios de Comunicación Social y Publicidad	\$0.00	\$0.00	\$0.00	\$0.00	\$0.00	\$0.00
c7) Servicios de Traslado y Viáticos	\$0.00	\$0.00	\$0.00	\$0.00	\$0.00	\$0.00
c8) Servicios Oficiales	\$0.00	\$0.00	\$0.00	\$0.00	\$0.00	\$0.00
c9) Otros Servicios Generales	\$0.00	\$0.00	\$0.00	\$0.00	\$0.00	\$0.00
<b>D. Transferencias, Asignaciones, Subsidios y Otras Ayudas (D=d1+d2+d3+d4+d5+d6+d7+d8+d9)</b>	<b>\$0.00</b>	<b>\$94,151.75</b>	<b>\$94,151.75</b>	<b>\$40,350.75</b>	<b>\$40,350.75</b>	<b>\$53,801.00</b>
d1) Transferencias Internas y Asignaciones al Sector Público	\$0.00	\$0.00	\$0.00	\$0.00	\$0.00	\$0.00
d2) Transferencias al Resto del Sector Público	\$0.00	\$0.00	\$0.00	\$0.00	\$0.00	\$0.00
d3) Subsidios y Subvenciones	\$0.00	\$0.00	\$0.00	\$0.00	\$0.00	\$0.00
d4) Ayudas Sociales	\$0.00	\$94,151.75	\$94,151.75	\$40,350.75	\$40,350.75	\$53,801.00
d5) Pensiones y Jubilaciones	\$0.00	\$0.00	\$0.00	\$0.00	\$0.00	\$0.00
d6) Transferencias a Fideicomisos, Mandatos y Otros Análogos	\$0.00	\$0.00	\$0.00	\$0.00	\$0.00	\$0.00
d7) Transferencias a la Seguridad Social	\$0.00	\$0.00	\$0.00	\$0.00	\$0.00	\$0.00
d8) Donativos	\$0.00	\$0.00	\$0.00	\$0.00	\$0.00	\$0.00
d9) Transferencias al Exterior	\$0.00	\$0.00	\$0.00	\$0.00	\$0.00	\$0.00
<b>E. Bienes Muebles, Inmuebles e Intangibles (E=e1+e2+e3+e4+e5+e6+e7+e8+e9)</b>	<b>\$39,389,115.00</b>	<b>\$273,373.00</b>	<b>\$39,662,488.00</b>	<b>\$273,372.01</b>	<b>\$273,372.01</b>	<b>\$39,389,115.99</b>
e1) Mobiliario y Equipo de Administración	\$13,201,230.00	\$214,389.00	\$13,415,619.00	\$214,388.01	\$214,388.01	\$13,201,230.99
e2) Mobiliario y Equipo Educativo y Recreativo	\$0.00	\$58,984.00	\$58,984.00	\$58,984.00	\$58,984.00	\$0.00
e3) Equipo e Instrumental Médico y de Laboratorio	\$0.00	\$0.00	\$0.00	\$0.00	\$0.00	\$0.00
e4) Vehículos y Equipo de Transporte	\$0.00	\$0.00	\$0.00	\$0.00	\$0.00	\$0.00
e5) Equipo de Defensa y Seguridad	\$0.00	\$0.00	\$0.00	\$0.00	\$0.00	\$0.00
e6) Maquinaria, Otros Equipos y Herramientas	\$0.00	\$0.00	\$0.00	\$0.00	\$0.00	\$0.00

ENTE PÚBLICO: UNIVERSIDAD DE ORIENTE  
Estado Analítico del Ejercicio del Presupuesto de Egresos Detallado - LDF  
Clasificación por Objeto del Gasto (Capítulo y Concepto)  
DEL 1 DE ENERO AL 31 DE MARZO DE 2019  
(PESOS)

Concepto (c)	Egresos						Subejercido (e)
	Aprobado (d)	Ampliaciones/ (Reducciones)	Modificado	Devengado	Pagado		
e7) Activos Biológicos	\$0.00	\$0.00	\$0.00	\$0.00	\$0.00	\$0.00	\$0.00
e8) Bienes Inmuebles	\$26,187,885.00	\$0.00	\$26,187,885.00	\$0.00	\$0.00	\$0.00	\$26,187,885.00
e9) Activos Intangibles	\$0.00	\$0.00	\$0.00	\$0.00	\$0.00	\$0.00	\$0.00
<b>F. Inversión Pública (F=f1+f2+f3)</b>	<b>\$0.00</b>	<b>\$0.00</b>	<b>\$0.00</b>	<b>\$0.00</b>	<b>\$0.00</b>	<b>\$0.00</b>	<b>\$0.00</b>
f1) Obra Pública en Bienes de Dominio Público	\$0.00	\$0.00	\$0.00	\$0.00	\$0.00	\$0.00	\$0.00
f2) Obra Pública en Bienes Propios	\$0.00	\$0.00	\$0.00	\$0.00	\$0.00	\$0.00	\$0.00
f3) Proyectos Productivos y Acciones de Fomento	\$0.00	\$0.00	\$0.00	\$0.00	\$0.00	\$0.00	\$0.00
<b>G. Inversiones Financieras y Otras Provisiones (G=g1+g2+g3+g4+g5+g6+g7)</b>	<b>\$0.00</b>	<b>\$0.00</b>	<b>\$0.00</b>	<b>\$0.00</b>	<b>\$0.00</b>	<b>\$0.00</b>	<b>\$0.00</b>
g1) Inversiones Para el Fomento de Actividades Productivas	\$0.00	\$0.00	\$0.00	\$0.00	\$0.00	\$0.00	\$0.00
g2) Acciones y Participaciones de Capital	\$0.00	\$0.00	\$0.00	\$0.00	\$0.00	\$0.00	\$0.00
g3) Compra de Títulos y Valores	\$0.00	\$0.00	\$0.00	\$0.00	\$0.00	\$0.00	\$0.00
g4) Concesión de Préstamos	\$0.00	\$0.00	\$0.00	\$0.00	\$0.00	\$0.00	\$0.00
g5) Inversiones en Fideicomisos, Mandatos y Otros Análogos Fideicomiso de Desastres Naturales (Informativo)	\$0.00	\$0.00	\$0.00	\$0.00	\$0.00	\$0.00	\$0.00
g6) Otras Inversiones Financieras	\$0.00	\$0.00	\$0.00	\$0.00	\$0.00	\$0.00	\$0.00
g7) Provisiones para Contingencias y Otras Erogaciones Especiales	\$0.00	\$0.00	\$0.00	\$0.00	\$0.00	\$0.00	\$0.00
<b>H. Participaciones y Aportaciones (H=h1+h2+h3)</b>	<b>\$0.00</b>	<b>\$0.00</b>	<b>\$0.00</b>	<b>\$0.00</b>	<b>\$0.00</b>	<b>\$0.00</b>	<b>\$0.00</b>
h1) Participaciones	\$0.00	\$0.00	\$0.00	\$0.00	\$0.00	\$0.00	\$0.00
h2) Aportaciones	\$0.00	\$0.00	\$0.00	\$0.00	\$0.00	\$0.00	\$0.00
h3) Convenios	\$0.00	\$0.00	\$0.00	\$0.00	\$0.00	\$0.00	\$0.00
<b>I. Deuda Pública (I=i1+i2+i3+i4+i5+i6+i7)</b>	<b>\$0.00</b>	<b>\$0.00</b>	<b>\$0.00</b>	<b>\$0.00</b>	<b>\$0.00</b>	<b>\$0.00</b>	<b>\$0.00</b>
i1) Amortización de la Deuda Pública	\$0.00	\$0.00	\$0.00	\$0.00	\$0.00	\$0.00	\$0.00
i2) Intereses de la Deuda Pública	\$0.00	\$0.00	\$0.00	\$0.00	\$0.00	\$0.00	\$0.00
i3) Comisiones de la Deuda Pública	\$0.00	\$0.00	\$0.00	\$0.00	\$0.00	\$0.00	\$0.00
i4) Gastos de la Deuda Pública	\$0.00	\$0.00	\$0.00	\$0.00	\$0.00	\$0.00	\$0.00
i5) Costo por Coberturas	\$0.00	\$0.00	\$0.00	\$0.00	\$0.00	\$0.00	\$0.00
i6) Apoyos Financieros	\$0.00	\$0.00	\$0.00	\$0.00	\$0.00	\$0.00	\$0.00
i7) Adeudos de Ejercicios Fiscales Anteriores (ADEFAS)	\$0.00	\$0.00	\$0.00	\$0.00	\$0.00	\$0.00	\$0.00
<b>III. Total de Egresos (III = I + II)</b>	<b>\$71,497,298.00</b>	<b>\$636,175.18</b>	<b>\$72,133,473.18</b>	<b>\$6,533,954.11</b>	<b>\$6,237,176.07</b>	<b>\$65,599,519.07</b>	

Bajo protesta de decir verdad declaramos que los Estados Financieros y sus Notas son razonablemente correctos y responsabilidad del emisor.

ENTE PÚBLICO: UNIVERSIDAD DE ORIENTE  
Estado Analítico del Ejercicio del Presupuesto de Egresos Detallado - LDF  
Clasificación Administrativa  
DEL 1 DE ENERO AL 31 DE MARZO DE 2019  
(PESOS)

Concepto (c)	Egresos					
	Aprobado (d)	Ampliaciones/ (Reducciones)	Modificado	Devengado	Pagado	Subejercido (e)
<b>I. Gasto No Etiquetado</b>	<b>\$14,995,629.00</b>	<b>\$233,172.91</b>	<b>\$15,228,801.91</b>	<b>\$3,370,814.84</b>	<b>\$3,310,387.84</b>	<b>\$11,857,987.07</b>
UNIVERSIDAD DE ORIENTE	\$14,995,629.00	\$233,172.91	\$15,228,801.91	\$3,370,814.84	\$3,310,387.84	\$11,857,987.07
<b>II. Gasto Etiquetado</b>	<b>\$56,501,669.00</b>	<b>\$403,002.27</b>	<b>\$56,904,671.27</b>	<b>\$3,163,139.27</b>	<b>\$2,926,788.23</b>	<b>\$53,741,532.00</b>
UNIVERSIDAD DE ORIENTE	\$56,501,669.00	\$403,002.27	\$56,904,671.27	\$3,163,139.27	\$2,926,788.23	\$53,741,532.00
<b>III. Total de Egresos (III = I + II)</b>	<b>\$71,497,298.00</b>	<b>\$636,175.18</b>	<b>\$72,133,473.18</b>	<b>\$6,533,954.11</b>	<b>\$6,237,176.07</b>	<b>\$65,599,519.07</b>

Bajo protesta de decir verdad declaramos que los Estados Financieros y sus Notas son razonablemente correctos y responsabilidad del emisor.

ENTE PÚBLICO: UNIVERSIDAD DE ORIENTE  
Estado Analítico del Ejercicio del Presupuesto de Egresos Detallado - LDF  
Clasificación Funcional (Finalidad y Función)  
DEL 1 DE ENERO AL 31 DE MARZO DE 2019  
(PESOS)

Concepto (c)	Egresos						Subejercido (e)
	Aprobado (d)	Ampliaciones/ (Reducciones)	Modificado	Devengado	Pagado		
<b>I. Gasto No Etiquetado (I=A+B+C+D)</b>	<b>\$14,995,629.00</b>	<b>\$233,172.91</b>	<b>\$15,228,801.91</b>	<b>\$3,370,814.84</b>	<b>\$3,310,387.84</b>	<b>\$11,857,987.07</b>	
<b>A. Gobierno (A=a1+a2+a3+a4+a5+a6+a7+a8)</b>	<b>\$0.00</b>	<b>\$0.00</b>	<b>\$0.00</b>	<b>\$0.00</b>	<b>\$0.00</b>	<b>\$0.00</b>	
a1) Legislación	\$0.00	\$0.00	\$0.00	\$0.00	\$0.00	\$0.00	
a2) Justicia	\$0.00	\$0.00	\$0.00	\$0.00	\$0.00	\$0.00	
a3) Coordinación de la Política de Gobierno	\$0.00	\$0.00	\$0.00	\$0.00	\$0.00	\$0.00	
a4) Relaciones Exteriores	\$0.00	\$0.00	\$0.00	\$0.00	\$0.00	\$0.00	
a5) Asuntos Financieros y Hacendarios	\$0.00	\$0.00	\$0.00	\$0.00	\$0.00	\$0.00	
a6) Seguridad Nacional	\$0.00	\$0.00	\$0.00	\$0.00	\$0.00	\$0.00	
a7) Asuntos de Orden Público y de Seguridad Interior	\$0.00	\$0.00	\$0.00	\$0.00	\$0.00	\$0.00	
a8) Otros Servicios Generales	\$0.00	\$0.00	\$0.00	\$0.00	\$0.00	\$0.00	
<b>B. Desarrollo Social (B=b1+b2+b3+b4+b5+b6+b7)</b>	<b>\$14,995,629.00</b>	<b>\$233,172.91</b>	<b>\$15,228,801.91</b>	<b>\$3,370,814.84</b>	<b>\$3,310,387.84</b>	<b>\$11,857,987.07</b>	
b1) Protección Ambiental	\$0.00	\$0.00	\$0.00	\$0.00	\$0.00	\$0.00	
b2) Vivienda y Servicios a la Comunidad	\$0.00	\$0.00	\$0.00	\$0.00	\$0.00	\$0.00	
b3) Salud	\$0.00	\$0.00	\$0.00	\$0.00	\$0.00	\$0.00	
b4) Recreación, Cultura y Otras Manifestaciones Sociales	\$0.00	\$0.00	\$0.00	\$0.00	\$0.00	\$0.00	
b5) Educación	\$14,995,629.00	\$233,172.91	\$15,228,801.91	\$3,370,814.84	\$3,310,387.84	\$11,857,987.07	
b6) Protección Social	\$0.00	\$0.00	\$0.00	\$0.00	\$0.00	\$0.00	
b7) Otros Asuntos Sociales	\$0.00	\$0.00	\$0.00	\$0.00	\$0.00	\$0.00	
<b>C. Desarrollo Económico (C=c1+c2+c3+c4+c5+c6+c7+c8+c9)</b>	<b>\$0.00</b>	<b>\$0.00</b>	<b>\$0.00</b>	<b>\$0.00</b>	<b>\$0.00</b>	<b>\$0.00</b>	
c1) Asuntos Económicos, Comerciales y Laborales en General	\$0.00	\$0.00	\$0.00	\$0.00	\$0.00	\$0.00	
c2) Agropecuaria, Silvicultura, Pesca y Caza	\$0.00	\$0.00	\$0.00	\$0.00	\$0.00	\$0.00	
c3) Combustibles y Energía	\$0.00	\$0.00	\$0.00	\$0.00	\$0.00	\$0.00	
c4) Minería, Manufacturas y Construcción	\$0.00	\$0.00	\$0.00	\$0.00	\$0.00	\$0.00	
c5) Transporte	\$0.00	\$0.00	\$0.00	\$0.00	\$0.00	\$0.00	
c6) Comunicaciones	\$0.00	\$0.00	\$0.00	\$0.00	\$0.00	\$0.00	
c7) Turismo	\$0.00	\$0.00	\$0.00	\$0.00	\$0.00	\$0.00	
c8) Ciencia, Tecnología e Innovación	\$0.00	\$0.00	\$0.00	\$0.00	\$0.00	\$0.00	
c9) Otras Industrias y Otros Asuntos Económicos	\$0.00	\$0.00	\$0.00	\$0.00	\$0.00	\$0.00	
<b>D. Otras No Clasificadas en Funciones Anteriores (D=d1+d2+d3+d4)</b>	<b>\$0.00</b>	<b>\$0.00</b>	<b>\$0.00</b>	<b>\$0.00</b>	<b>\$0.00</b>	<b>\$0.00</b>	
d1) Transacciones de la Deuda Pública / Costo Financiero de la Deuda	\$0.00	\$0.00	\$0.00	\$0.00	\$0.00	\$0.00	
d2) Transferencias, Participaciones y Aportaciones Entre Diferentes Niveles y							
Ordenes de Gobierno	\$0.00	\$0.00	\$0.00	\$0.00	\$0.00	\$0.00	
d3) Saneamiento del Sistema Financiero	\$0.00	\$0.00	\$0.00	\$0.00	\$0.00	\$0.00	
d4) Adeudos de Ejercicios Fiscales Anteriores	\$0.00	\$0.00	\$0.00	\$0.00	\$0.00	\$0.00	
<b>II. Gasto Etiquetado (II=A+B+C+D)</b>	<b>\$56,501,669.00</b>	<b>\$403,002.27</b>	<b>\$56,904,671.27</b>	<b>\$3,163,139.27</b>	<b>\$2,926,788.23</b>	<b>\$53,741,532.00</b>	
<b>A. Gobierno (A=a1+a2+a3+a4+a5+a6+a7+a8)</b>	<b>\$0.00</b>	<b>\$0.00</b>	<b>\$0.00</b>	<b>\$0.00</b>	<b>\$0.00</b>	<b>\$0.00</b>	
a1) Legislación	\$0.00	\$0.00	\$0.00	\$0.00	\$0.00	\$0.00	
a2) Justicia	\$0.00	\$0.00	\$0.00	\$0.00	\$0.00	\$0.00	

**ENTE PÚBLICO: UNIVERSIDAD DE ORIENTE**  
**Estado Analítico del Ejercicio del Presupuesto de Egresos Detallado - LDF**  
**Clasificación Funcional (Finalidad y Función)**  
**DEL 1 DE ENERO AL 31 DE MARZO DE 2019**  
**(PESOS)**

Concepto (c)	Egresos					
	Aprobado (d)	Ampliaciones/ (Reducciones)	Modificado	Devengado	Pagado	Subejercido (e)
a3) Coordinación de la Política de Gobierno	\$0.00	\$0.00	\$0.00	\$0.00	\$0.00	\$0.00
a4) Relaciones Exteriores	\$0.00	\$0.00	\$0.00	\$0.00	\$0.00	\$0.00
a5) Asuntos Financieros y Hacendarios	\$0.00	\$0.00	\$0.00	\$0.00	\$0.00	\$0.00
a6) Seguridad Nacional	\$0.00	\$0.00	\$0.00	\$0.00	\$0.00	\$0.00
a7) Asuntos de Orden Público y de Seguridad Interior	\$0.00	\$0.00	\$0.00	\$0.00	\$0.00	\$0.00
a8) Otros Servicios Generales	\$0.00	\$0.00	\$0.00	\$0.00	\$0.00	\$0.00
<b>B. Desarrollo Social (B=b1+b2+b3+b4+b5+b6+b7)</b>	<b>\$56,501,669.00</b>	<b>\$403,002.27</b>	<b>\$56,904,671.27</b>	<b>\$3,163,139.27</b>	<b>\$2,926,788.23</b>	<b>\$53,741,532.00</b>
b1) Protección Ambiental	\$0.00	\$0.00	\$0.00	\$0.00	\$0.00	\$0.00
b2) Vivienda y Servicios a la Comunidad	\$0.00	\$0.00	\$0.00	\$0.00	\$0.00	\$0.00
b3) Salud	\$0.00	\$0.00	\$0.00	\$0.00	\$0.00	\$0.00
b4) Recreación, Cultura y Otras Manifestaciones Sociales	\$0.00	\$0.00	\$0.00	\$0.00	\$0.00	\$0.00
b5) Educación	\$56,501,669.00	\$403,002.27	\$56,904,671.27	\$3,163,139.27	\$2,926,788.23	\$53,741,532.00
b6) Protección Social	\$0.00	\$0.00	\$0.00	\$0.00	\$0.00	\$0.00
b7) Otros Asuntos Sociales	\$0.00	\$0.00	\$0.00	\$0.00	\$0.00	\$0.00
<b>C. Desarrollo Económico (C=c1+c2+c3+c4+c5+c6+c7+c8+c9)</b>	<b>\$0.00</b>	<b>\$0.00</b>	<b>\$0.00</b>	<b>\$0.00</b>	<b>\$0.00</b>	<b>\$0.00</b>
c1) Asuntos Económicos, Comerciales y Laborales en General	\$0.00	\$0.00	\$0.00	\$0.00	\$0.00	\$0.00
c2) Agropecuaria, Silvicultura, Pesca y Caza	\$0.00	\$0.00	\$0.00	\$0.00	\$0.00	\$0.00
c3) Combustibles y Energía	\$0.00	\$0.00	\$0.00	\$0.00	\$0.00	\$0.00
c4) Minería, Manufacturas y Construcción	\$0.00	\$0.00	\$0.00	\$0.00	\$0.00	\$0.00
c5) Transporte	\$0.00	\$0.00	\$0.00	\$0.00	\$0.00	\$0.00
c6) Comunicaciones	\$0.00	\$0.00	\$0.00	\$0.00	\$0.00	\$0.00
c7) Turismo	\$0.00	\$0.00	\$0.00	\$0.00	\$0.00	\$0.00
c8) Ciencia, Tecnología e Innovación	\$0.00	\$0.00	\$0.00	\$0.00	\$0.00	\$0.00
c9) Otras Industrias y Otros Asuntos Económicos	\$0.00	\$0.00	\$0.00	\$0.00	\$0.00	\$0.00
<b>D. Otras No Clasificadas en Funciones Anteriores (D=d1+d2+d3+d4)</b>	<b>\$0.00</b>	<b>\$0.00</b>	<b>\$0.00</b>	<b>\$0.00</b>	<b>\$0.00</b>	<b>\$0.00</b>
d1) Transacciones de la Deuda Pública / Costo Financiero de la Deuda	\$0.00	\$0.00	\$0.00	\$0.00	\$0.00	\$0.00
d2) Transferencias, Participaciones y Aportaciones Entre Diferentes Niveles y						
Ordenes de Gobierno	\$0.00	\$0.00	\$0.00	\$0.00	\$0.00	\$0.00
d3) Saneamiento del Sistema Financiero	\$0.00	\$0.00	\$0.00	\$0.00	\$0.00	\$0.00
d4) Adeudos de Ejercicios Fiscales Anteriores	\$0.00	\$0.00	\$0.00	\$0.00	\$0.00	\$0.00
<b>III. Total de Egresos (III = I + II)</b>	<b>\$71,497,298.00</b>	<b>\$636,175.18</b>	<b>\$72,133,473.18</b>	<b>\$6,533,954.11</b>	<b>\$6,237,176.07</b>	<b>\$65,599,519.07</b>

Bajo protesta de decir verdad declaramos que los Estados Financieros y sus Notas son razonablemente correctos y responsabilidad del emisor.

**ENTE PÚBLICO: UNIVERSIDAD DE ORIENTE**  
**Estado Analítico del Ejercicio del Presupuesto de Egresos Detallado - LDF**  
**Clasificación de Servicios Personales por Categoría**  
**DEL 1 DE ENERO AL 31 DE MARZO DE 2019**  
**(PESOS)**

Concepto (c)	Egresos					
	Aprobado (d)	Ampliaciones/ (Reducciones)	Modificado	Devengado	Pagado	Subejercido (e)
<b>I. Gasto No Etiquetado (I=A+B+C+D+E+F)</b>	<b>\$9,252,941.00</b>	<b>\$22,884.70</b>	<b>\$9,275,825.70</b>	<b>\$2,176,756.44</b>	<b>\$2,176,756.44</b>	<b>\$7,099,069.26</b>
A. Personal Administrativo y de Servicio Público	\$9,252,941.00	\$22,884.70	\$9,275,825.70	\$2,176,756.44	\$2,176,756.44	\$7,099,069.26
B. Magisterio	\$0.00	\$0.00	\$0.00	\$0.00	\$0.00	\$0.00
<b>C. Servicios de Salud (C=c1+c2)</b>	<b>\$0.00</b>	<b>\$0.00</b>	<b>\$0.00</b>	<b>\$0.00</b>	<b>\$0.00</b>	<b>\$0.00</b>
c1) Personal Administrativo	\$0.00	\$0.00	\$0.00	\$0.00	\$0.00	\$0.00
c2) Personal Médico, Paramédico y afín	\$0.00	\$0.00	\$0.00	\$0.00	\$0.00	\$0.00
D. Seguridad Pública	\$0.00	\$0.00	\$0.00	\$0.00	\$0.00	\$0.00
<b>E. Gastos asociados a la implementación de nuevas leyes federales o reformas a las mismas (E = e1 + e2)</b>	<b>\$0.00</b>	<b>\$0.00</b>	<b>\$0.00</b>	<b>\$0.00</b>	<b>\$0.00</b>	<b>\$0.00</b>
e1) Nombre del Programa o Ley 1	\$0.00	\$0.00	\$0.00	\$0.00	\$0.00	\$0.00
e2) Nombre del Programa o Ley 2	\$0.00	\$0.00	\$0.00	\$0.00	\$0.00	\$0.00
F. Sentencias laborales definitivas	\$0.00	\$0.00	\$0.00	\$0.00	\$0.00	\$0.00
<b>II. Gasto Etiquetado (II=A+B+C+D+E+F)</b>	<b>\$14,420,925.00</b>	<b>-\$1,189.92</b>	<b>\$14,419,735.08</b>	<b>\$2,773,806.12</b>	<b>\$2,537,455.08</b>	<b>\$11,645,928.96</b>
A. Personal Administrativo y de Servicio Público	\$14,420,925.00	-\$1,189.92	\$14,419,735.08	\$2,773,806.12	\$2,537,455.08	\$11,645,928.96
B. Magisterio	\$0.00	\$0.00	\$0.00	\$0.00	\$0.00	\$0.00
<b>C. Servicios de Salud (C=c1+c2)</b>	<b>\$0.00</b>	<b>\$0.00</b>	<b>\$0.00</b>	<b>\$0.00</b>	<b>\$0.00</b>	<b>\$0.00</b>
c1) Personal Administrativo	\$0.00	\$0.00	\$0.00	\$0.00	\$0.00	\$0.00
c2) Personal Médico, Paramédico y afín	\$0.00	\$0.00	\$0.00	\$0.00	\$0.00	\$0.00
D. Seguridad Pública	\$0.00	\$0.00	\$0.00	\$0.00	\$0.00	\$0.00
<b>E. Gastos asociados a la implementación de nuevas leyes federales o reformas a las mismas (E = e1 + e2)</b>	<b>\$0.00</b>	<b>\$0.00</b>	<b>\$0.00</b>	<b>\$0.00</b>	<b>\$0.00</b>	<b>\$0.00</b>
e1) Nombre del Programa o Ley 1	\$0.00	\$0.00	\$0.00	\$0.00	\$0.00	\$0.00
e2) Nombre del Programa o Ley 2	\$0.00	\$0.00	\$0.00	\$0.00	\$0.00	\$0.00
F. Sentencias laborales definitivas	\$0.00	\$0.00	\$0.00	\$0.00	\$0.00	\$0.00
<b>III. Total del Gasto en Servicios Personales (III = I + II)</b>	<b>\$23,673,866.00</b>	<b>\$21,694.78</b>	<b>\$23,695,560.78</b>	<b>\$4,950,562.56</b>	<b>\$4,714,211.52</b>	<b>\$18,744,998.22</b>

Bajo protesta de decir verdad declaramos que los Estados Financieros y sus Notas son razonablemente correctos y responsabilidad del emisor.

**ENTE PÚBLICO: UNIVERSIDAD DE ORIENTE**  
**Proyecciones de Ingresos - LDF**  
**(PESOS)**  
**(CIFRAS NOMINALES)**

Concepto (b)	Año en cuestión					
	2019	2020	2021	2022	2023	2024
<b>1. Ingresos de Libre Disposición (1=A+B+C+D+E+F+G+H+I+J+K+L)</b>	<b>\$0.00</b>	<b>\$0.00</b>	<b>\$0.00</b>	<b>\$0.00</b>	<b>\$0.00</b>	<b>\$0.00</b>
A. Impuestos	\$0.00	\$0.00	\$0.00	\$0.00	\$0.00	\$0.00
B. Cuotas y Aportaciones de Seguridad Social	\$0.00	\$0.00	\$0.00	\$0.00	\$0.00	\$0.00
C. Contribuciones de Mejoras	\$0.00	\$0.00	\$0.00	\$0.00	\$0.00	\$0.00
D. Derechos	\$0.00	\$0.00	\$0.00	\$0.00	\$0.00	\$0.00
E. Productos	\$0.00	\$0.00	\$0.00	\$0.00	\$0.00	\$0.00
F. Aprovechamientos	\$0.00	\$0.00	\$0.00	\$0.00	\$0.00	\$0.00
G. Ingresos por Ventas de Bienes y Prestación de Servicios	\$0.00	\$0.00	\$0.00	\$0.00	\$0.00	\$0.00
H. Participaciones	\$0.00	\$0.00	\$0.00	\$0.00	\$0.00	\$0.00
I. Incentivos Derivados de la Colaboración Fiscal	\$0.00	\$0.00	\$0.00	\$0.00	\$0.00	\$0.00
J. Transferencias y Asignaciones	\$0.00	\$0.00	\$0.00	\$0.00	\$0.00	\$0.00
K. Convenios	\$0.00	\$0.00	\$0.00	\$0.00	\$0.00	\$0.00
L. Otros Ingresos de Libre Disposición	\$0.00	\$0.00	\$0.00	\$0.00	\$0.00	\$0.00
<b>2. Transferencias Federales Etiquetadas (2=A+B+C+D+E)</b>	<b>\$0.00</b>	<b>\$0.00</b>	<b>\$0.00</b>	<b>\$0.00</b>	<b>\$0.00</b>	<b>\$0.00</b>
A. Aportaciones	\$0.00	\$0.00	\$0.00	\$0.00	\$0.00	\$0.00
B. Convenios	\$0.00	\$0.00	\$0.00	\$0.00	\$0.00	\$0.00
C. Fondos Distintos de Aportaciones	\$0.00	\$0.00	\$0.00	\$0.00	\$0.00	\$0.00
D. Transferencias, Asignaciones, Subsidios y Subvenciones, y Pensiones y Jubilaciones	\$0.00	\$0.00	\$0.00	\$0.00	\$0.00	\$0.00
E. Otras Transferencias Federales Etiquetadas	\$0.00	\$0.00	\$0.00	\$0.00	\$0.00	\$0.00
<b>3. Ingresos Derivados de Financiamientos (3=A)</b>	<b>\$0.00</b>	<b>\$0.00</b>	<b>\$0.00</b>	<b>\$0.00</b>	<b>\$0.00</b>	<b>\$0.00</b>
A. Ingresos Derivados de Financiamientos	\$0.00	\$0.00	\$0.00	\$0.00	\$0.00	\$0.00
<b>4. Total de Ingresos Proyectados (4=1+2+3)</b>	<b>\$0.00</b>	<b>\$0.00</b>	<b>\$0.00</b>	<b>\$0.00</b>	<b>\$0.00</b>	<b>\$0.00</b>
<b>Datos Informativos</b>	<b>\$0.00</b>	<b>\$0.00</b>	<b>\$0.00</b>	<b>\$0.00</b>	<b>\$0.00</b>	<b>\$0.00</b>
1. Ingresos Derivados de Financiamientos con Fuente de Pago de Recursos de Libre Disposición	\$0.00	\$0.00	\$0.00	\$0.00	\$0.00	\$0.00
2. Ingresos derivados de Financiamientos con Fuente de Pago de Transferencias Federales Etiquetadas	\$0.00	\$0.00	\$0.00	\$0.00	\$0.00	\$0.00
<b>3. Ingresos Derivados de Financiamiento (3 = 1 + 2)</b>	<b>\$0.00</b>	<b>\$0.00</b>	<b>\$0.00</b>	<b>\$0.00</b>	<b>\$0.00</b>	<b>\$0.00</b>

ENTE PÚBLICO: UNIVERSIDAD DE ORIENTE  
Proyecciones de Egresos - LDF  
(PESOS)  
(CIFRAS NOMINALES)

Concepto (b)	Año en cuestion 2019	2020	2021	2022	2023	2024
<b>1. Gasto No Etiquetado (1=A+B+C+D+E+F+G+H+I)</b>	<b>\$0.00</b>	<b>\$0.00</b>	<b>\$0.00</b>	<b>\$0.00</b>	<b>\$0.00</b>	<b>\$0.00</b>
A. Servicios Personales	\$0.00	\$0.00	\$0.00	\$0.00	\$0.00	\$0.00
B. Materiales y Suministros	\$0.00	\$0.00	\$0.00	\$0.00	\$0.00	\$0.00
C. Servicios Generales	\$0.00	\$0.00	\$0.00	\$0.00	\$0.00	\$0.00
D. Transferencias, Asignaciones, Subsidios y Otras Ayudas	\$0.00	\$0.00	\$0.00	\$0.00	\$0.00	\$0.00
E. Bienes Muebles, Inmuebles e Intangibles	\$0.00	\$0.00	\$0.00	\$0.00	\$0.00	\$0.00
F. Inversión Pública	\$0.00	\$0.00	\$0.00	\$0.00	\$0.00	\$0.00
G. Inversiones Financieras y Otras Provisiones	\$0.00	\$0.00	\$0.00	\$0.00	\$0.00	\$0.00
H. Participaciones y Aportaciones	\$0.00	\$0.00	\$0.00	\$0.00	\$0.00	\$0.00
I. Deuda Pública	\$0.00	\$0.00	\$0.00	\$0.00	\$0.00	\$0.00
<b>2. Gasto Etiquetado (2=A+B+C+D+E+F+G+H+I)</b>	<b>\$0.00</b>	<b>\$0.00</b>	<b>\$0.00</b>	<b>\$0.00</b>	<b>\$0.00</b>	<b>\$0.00</b>
A. Servicios Personales	\$0.00	\$0.00	\$0.00	\$0.00	\$0.00	\$0.00
B. Materiales y Suministros	\$0.00	\$0.00	\$0.00	\$0.00	\$0.00	\$0.00
C. Servicios Generales	\$0.00	\$0.00	\$0.00	\$0.00	\$0.00	\$0.00
D. Transferencias, Asignaciones, Subsidios y Otras Ayudas	\$0.00	\$0.00	\$0.00	\$0.00	\$0.00	\$0.00
E. Bienes Muebles, Inmuebles e Intangibles	\$0.00	\$0.00	\$0.00	\$0.00	\$0.00	\$0.00
F. Inversión Pública	\$0.00	\$0.00	\$0.00	\$0.00	\$0.00	\$0.00
G. Inversiones Financieras y Otras Provisiones	\$0.00	\$0.00	\$0.00	\$0.00	\$0.00	\$0.00
H. Participaciones y Aportaciones	\$0.00	\$0.00	\$0.00	\$0.00	\$0.00	\$0.00
I. Deuda Pública	\$0.00	\$0.00	\$0.00	\$0.00	\$0.00	\$0.00
<b>3. Total de Egresos Projectados (3 = 1 + 2)</b>	<b>\$0.00</b>	<b>\$0.00</b>	<b>\$0.00</b>	<b>\$0.00</b>	<b>\$0.00</b>	<b>\$0.00</b>

Bajo protesta de decir verdad declaramos que los Estados Financieros y sus Notas son razonablemente correctos y responsabilidad del emisor.

ENTE PÚBLICO: UNIVERSIDAD DE ORIENTE  
Resultados de Ingresos - LDF  
1 DE ENERO AL 31 DE MARZO DE 2019  
(PESOS)

Concepto (b)	2014	2015	2016	2017	2018	2019
<b>1. Ingresos de Libre Disposición (1=A+B+C+D+E+F+G+H+I+J+K+L)</b>	<b>\$13,305,787.04</b>	<b>\$12,337,487.46</b>	<b>\$13,535,319.60</b>	<b>\$18,351,510.07</b>	<b>\$6,899,201.03</b>	<b>\$4,438,446.61</b>
A. Impuestos	\$0.00	\$0.00	\$0.00	\$0.00	\$0.00	\$0.00
B. Cuotas y Aportaciones de Seguridad Social	\$0.00	\$0.00	\$0.00	\$0.00	\$0.00	\$0.00
C. Contribuciones de Mejoras	\$0.00	\$0.00	\$0.00	\$0.00	\$0.00	\$0.00
D. Derechos	\$0.00	\$0.00	\$0.00	\$0.00	\$0.00	\$0.00
E. Productos	\$0.00	\$0.00	\$0.00	\$0.00	\$0.00	\$0.00
F. Aprovechamientos	\$0.00	\$0.00	\$0.00	\$0.00	\$0.00	\$0.00
G. Ingresos por Ventas de Bienes y Prestación de Servicios	\$3,923,520.84	\$3,702,483.46	\$4,687,539.60	\$8,465,890.07	\$6,899,201.03	\$4,438,446.61
H. Participaciones	\$9,382,266.20	\$8,635,004.00	\$8,847,780.00	\$9,885,620.00	\$0.00	\$0.00
I. Incentivos Derivados de la Colaboración Fiscal	\$0.00	\$0.00	\$0.00	\$0.00	\$0.00	\$0.00
J. Transferencias y Asignaciones	\$0.00	\$0.00	\$0.00	\$0.00	\$0.00	\$0.00
K. Convenios	\$0.00	\$0.00	\$0.00	\$0.00	\$0.00	\$0.00
L. Otros Ingresos de Libre Disposición	\$0.00	\$0.00	\$0.00	\$0.00	\$0.00	\$0.00
<b>2. Transferencias Federales Etiquetadas (2=A+B+C+D+E)</b>	<b>\$12,605,602.00</b>	<b>\$16,470,001.39</b>	<b>\$15,194,096.00</b>	<b>\$15,232,505.00</b>	<b>\$27,578,862.70</b>	<b>\$26,390,858.00</b>
A. Aportaciones	\$0.00	\$0.00	\$0.00	\$0.00	\$0.00	\$0.00
B. Convenios	\$0.00	\$0.00	\$0.00	\$0.00	\$0.00	\$0.00
C. Fondos Distintos de Aportaciones	\$0.00	\$0.00	\$0.00	\$0.00	\$0.00	\$0.00
D. Transferencias, Asignaciones, Subsidios y Subvenciones, y Pensiones y Jubilaciones	\$12,605,602.00	\$16,470,001.39	\$15,194,096.00	\$15,232,505.00	\$27,578,862.70	\$26,390,858.00
E. Otras Transferencias Federales Etiquetadas	\$0.00	\$0.00	\$0.00	\$0.00	\$0.00	\$0.00
<b>3. Ingresos Derivados de Financiamientos (3=A)</b>	<b>\$0.00</b>	<b>\$0.00</b>	<b>\$0.00</b>	<b>\$0.00</b>	<b>\$0.00</b>	<b>\$0.00</b>
A. Ingresos Derivados de Financiamientos	\$0.00	\$0.00	\$0.00	\$0.00	\$0.00	\$0.00
<b>4. Total de Resultados de Ingresos (4=1+2+3)</b>	<b>\$25,911,389.04</b>	<b>\$28,807,488.85</b>	<b>\$28,729,415.60</b>	<b>\$33,584,015.07</b>	<b>\$34,478,063.73</b>	<b>\$30,829,304.61</b>
<b>Datos Informativos</b>	<b>\$0.00</b>	<b>\$0.00</b>	<b>\$0.00</b>	<b>\$0.00</b>	<b>\$0.00</b>	<b>\$0.00</b>
1. Ingresos Derivados de Financiamientos con Fuente de Pago de Recursos de Libre Disposición	\$0.00	\$0.00	\$0.00	\$0.00	\$0.00	\$0.00
2. Ingresos derivados de Financiamientos con Fuente de Pago de Transferencias Federales Etiquetadas	\$0.00	\$0.00	\$0.00	\$0.00	\$0.00	\$0.00
<b>3. Ingresos Derivados de Financiamiento (3 = 1 + 2)</b>	<b>\$0.00</b>	<b>\$0.00</b>	<b>\$0.00</b>	<b>\$0.00</b>	<b>\$0.00</b>	<b>\$0.00</b>

ENTE PÚBLICO: UNIVERSIDAD DE ORIENTE  
Resultados de Egresos - LDF  
1 DE ENERO AL 31 DE MARZO DE 2019  
(PESOS)

Concepto (b)	2014	2015	2016	2017	2018	2019
<b>1. Gasto No Etiquetado (1=A+B+C+D+E+F+G+H+I)</b>	<b>\$14,796,074.81</b>	<b>\$14,529,596.18</b>	<b>\$16,885,018.94</b>	<b>\$15,180,517.17</b>	<b>\$19,403,868.61</b>	<b>\$14,791,222.84</b>
A. Servicios Personales	\$7,488,824.43	\$8,914,176.78	\$9,755,341.80	\$9,289,180.79	\$10,181,496.35	\$9,284,665.44
B. Materiales y Suministros	\$1,138,688.69	\$827,937.08	\$1,131,710.21	\$1,068,827.75	\$2,532,424.94	\$1,273,918.34
C. Servicios Generales	\$6,168,561.69	\$4,787,482.32	\$5,194,119.60	\$4,793,192.09	\$6,461,649.63	\$4,216,843.06
D. Transferencias, Asignaciones, Subsidios y Otras Ayudas	\$0.00	\$0.00	\$0.00	\$0.00	\$0.00	\$0.00
E. Bienes Muebles, Inmuebles e Intangibles	\$0.00	\$0.00	\$803,847.33	\$29,316.54	\$228,297.69	\$15,796.00
F. Inversión Pública	\$0.00	\$0.00	\$0.00	\$0.00	\$0.00	\$0.00
G. Inversiones Financieras y Otras Provisiones	\$0.00	\$0.00	\$0.00	\$0.00	\$0.00	\$0.00
H. Participaciones y Aportaciones	\$0.00	\$0.00	\$0.00	\$0.00	\$0.00	\$0.00
I. Deuda Pública	\$0.00	\$0.00	\$0.00	\$0.00	\$0.00	\$0.00
<b>2. Gasto Etiquetado (2=A+B+C+D+E+F+G+H+I)</b>	<b>\$15,765,453.32</b>	<b>\$17,785,717.01</b>	<b>\$15,126,214.49</b>	<b>\$15,543,395.27</b>	<b>\$15,362,862.49</b>	<b>\$13,602,024.23</b>
A. Servicios Personales	\$10,625,091.73	\$11,777,924.67	\$12,998,146.38	\$12,679,737.28	\$13,493,861.57	\$13,137,691.08
B. Materiales y Suministros	\$395,598.30	\$894,089.11	\$471,457.61	\$848,418.95	\$396,282.74	\$36,627.99
C. Servicios Generales	\$1,020,883.97	\$1,748,911.79	\$1,380,762.57	\$1,590,127.62	\$745,750.55	\$113,982.40
D. Transferencias, Asignaciones, Subsidios y Otras Ayudas	\$155,637.00	\$15,000.00	\$83,400.00	\$0.00	\$67,251.25	\$40,350.75
E. Bienes Muebles, Inmuebles e Intangibles	\$3,568,242.32	\$3,349,791.44	\$192,447.93	\$425,111.42	\$659,716.38	\$273,372.01
F. Inversión Pública	\$0.00	\$0.00	\$0.00	\$0.00	\$0.00	\$0.00
G. Inversiones Financieras y Otras Provisiones	\$0.00	\$0.00	\$0.00	\$0.00	\$0.00	\$0.00
H. Participaciones y Aportaciones	\$0.00	\$0.00	\$0.00	\$0.00	\$0.00	\$0.00
I. Deuda Pública	\$0.00	\$0.00	\$0.00	\$0.00	\$0.00	\$0.00
<b>3. Total del Resultado de Egresos (3=1+2)</b>	<b>\$30,561,528.13</b>	<b>\$32,315,313.19</b>	<b>\$32,011,233.43</b>	<b>\$30,723,912.44</b>	<b>\$34,766,731.10</b>	<b>\$28,393,247.07</b>

Bajo protesta de decir verdad declaramos que los Estados Financieros y sus Notas son razonablemente correctos y responsabilidad del emisor.

**ENTE PÚBLICO: UNIVERSIDAD DE ORIENTE**  
Informe sobre Estudios Actuariales - LDF  
1 DE ENERO AL 31 DE MARZO DE 2019  
(PESOS)

Concepto (b)	Pensiones y jubilaciones	Salud	Riesgos de trabajo	Invalidez y vida	Otras prestaciones sociales
<b>Tipo de Sistema</b>	<b>\$0.00</b>	<b>\$0.00</b>	<b>\$0.00</b>	<b>\$0.00</b>	<b>\$0.00</b>
Prestación laboral o Fondo general para trabajadores del estado o municipio	\$0.00	\$0.00	\$0.00	\$0.00	\$0.00
Beneficio definido, Contribución definida o Mixto	\$0.00	\$0.00	\$0.00	\$0.00	\$0.00
<b>Población afiliada</b>	<b>\$0.00</b>	<b>\$0.00</b>	<b>\$0.00</b>	<b>\$0.00</b>	<b>\$0.00</b>
<b>Activos</b>	<b>\$0.00</b>	<b>\$0.00</b>	<b>\$0.00</b>	<b>\$0.00</b>	<b>\$0.00</b>
Edad máxima	\$0.00	\$0.00	\$0.00	\$0.00	\$0.00
Edad mínima	\$0.00	\$0.00	\$0.00	\$0.00	\$0.00
Edad promedio	\$0.00	\$0.00	\$0.00	\$0.00	\$0.00
<b>Pensionados y Jubilados</b>	<b>\$0.00</b>	<b>\$0.00</b>	<b>\$0.00</b>	<b>\$0.00</b>	<b>\$0.00</b>
Edad máxima	\$0.00	\$0.00	\$0.00	\$0.00	\$0.00
Edad mínima	\$0.00	\$0.00	\$0.00	\$0.00	\$0.00
Edad promedio	\$0.00	\$0.00	\$0.00	\$0.00	\$0.00
Beneficiarios	\$0.00	\$0.00	\$0.00	\$0.00	\$0.00
Promedio de años de servicio (trabajadores activos)	\$0.00	\$0.00	\$0.00	\$0.00	\$0.00
Aportación individual al plan de pensión como % del salario	\$0.00	\$0.00	\$0.00	\$0.00	\$0.00
Aportación del ente público al plan de pensión como % del salario	\$0.00	\$0.00	\$0.00	\$0.00	\$0.00
Crecimiento esperado de los pensionados y jubilados (como %)	\$0.00	\$0.00	\$0.00	\$0.00	\$0.00
Edad de Jubilación o Pensión	\$0.00	\$0.00	\$0.00	\$0.00	\$0.00
Esperanza de vida	\$0.00	\$0.00	\$0.00	\$0.00	\$0.00
<b>Ingresos del Fondo</b>	<b>\$0.00</b>	<b>\$0.00</b>	<b>\$0.00</b>	<b>\$0.00</b>	<b>\$0.00</b>
Ingresos Anuales al Fondo de Pensiones	\$0.00	\$0.00	\$0.00	\$0.00	\$0.00
<b>Nómina anual</b>	<b>\$0.00</b>	<b>\$0.00</b>	<b>\$0.00</b>	<b>\$0.00</b>	<b>\$0.00</b>
Activos	\$0.00	\$0.00	\$0.00	\$0.00	\$0.00
Pensionados y Jubilados	\$0.00	\$0.00	\$0.00	\$0.00	\$0.00
Beneficiarios de Pensionados y Jubilados	\$0.00	\$0.00	\$0.00	\$0.00	\$0.00
<b>Monto mensual por pensión</b>	<b>\$0.00</b>	<b>\$0.00</b>	<b>\$0.00</b>	<b>\$0.00</b>	<b>\$0.00</b>
Máximo	\$0.00	\$0.00	\$0.00	\$0.00	\$0.00
Mínimo	\$0.00	\$0.00	\$0.00	\$0.00	\$0.00
Promedio	\$0.00	\$0.00	\$0.00	\$0.00	\$0.00
Monto de la reserva	\$0.00	\$0.00	\$0.00	\$0.00	\$0.00
<b>Valor presente de las obligaciones</b>	<b>\$0.00</b>	<b>\$0.00</b>	<b>\$0.00</b>	<b>\$0.00</b>	<b>\$0.00</b>
Pensiones y Jubilaciones en curso de pago	\$0.00	\$0.00	\$0.00	\$0.00	\$0.00
Generación actual	\$0.00	\$0.00	\$0.00	\$0.00	\$0.00
Generaciones futuras	\$0.00	\$0.00	\$0.00	\$0.00	\$0.00
<b>Valor presente de las contribuciones asociadas a los sueldos futuros de cotización X%</b>	<b>\$0.00</b>	<b>\$0.00</b>	<b>\$0.00</b>	<b>\$0.00</b>	<b>\$0.00</b>
Generación actual	\$0.00	\$0.00	\$0.00	\$0.00	\$0.00
Generaciones futuras	\$0.00	\$0.00	\$0.00	\$0.00	\$0.00
<b>Valor presente de aportaciones futuras</b>	<b>\$0.00</b>	<b>\$0.00</b>	<b>\$0.00</b>	<b>\$0.00</b>	<b>\$0.00</b>
Generación actual	\$0.00	\$0.00	\$0.00	\$0.00	\$0.00
Generaciones futuras	\$0.00	\$0.00	\$0.00	\$0.00	\$0.00
Otros Ingresos	\$0.00	\$0.00	\$0.00	\$0.00	\$0.00
<b>Déficit/superávit actuarial</b>	<b>\$0.00</b>	<b>\$0.00</b>	<b>\$0.00</b>	<b>\$0.00</b>	<b>\$0.00</b>
Generación actual	\$0.00	\$0.00	\$0.00	\$0.00	\$0.00
Generaciones futuras	\$0.00	\$0.00	\$0.00	\$0.00	\$0.00
<b>Periodo de suficiencia</b>	<b>\$0.00</b>	<b>\$0.00</b>	<b>\$0.00</b>	<b>\$0.00</b>	<b>\$0.00</b>
Año de descapitalización	\$0.00	\$0.00	\$0.00	\$0.00	\$0.00
Tasa de rendimiento	\$0.00	\$0.00	\$0.00	\$0.00	\$0.00
<b>Estudio actuarial</b>	<b>\$0.00</b>	<b>\$0.00</b>	<b>\$0.00</b>	<b>\$0.00</b>	<b>\$0.00</b>
Año de elaboración del estudio actuarial	\$0.00	\$0.00	\$0.00	\$0.00	\$0.00
Empresa que elaboró el estudio actuarial	\$0.00	\$0.00	\$0.00	\$0.00	\$0.00

Bajo protesta de decir verdad declaramos que los Estados Financieros y sus Notas son razonablemente correctos y responsabilidad del emisor.

**Cuenta Pública 2019**

**Indicadores de Resultados**

**Al 31 de Marzo de 2019**

**(Pesos)**

**Ente Público: UNIVERSIDAD DE ORIENTE**

<b>Programa</b>	<b>ATENCIÓN DE ALUMNOS EN LA UNIVERSIDAD DE ORIENTE (UNO)</b>		
-----------------	---	--	--

<b>Indicador</b>	<b>Concepto</b>	<b>Meta</b>	<b>Resultados</b>
16156	Porcentaje de programas prioritarios con perspectiva de género	100%	0%
16228	Tasa de matriculación	4%	0%

<b>Programa</b>	<b>GASTOS DE ADMINISTRACIÓN DE LA UNIVERSIDAD DE ORIENTE</b>		
-----------------	--	--	--

<b>Indicador</b>	<b>Concepto</b>	<b>Meta</b>	<b>Resultados</b>
16146	Porcentaje del presupuesto ejercido	100%	0%

Bajo protesta de decir verdad declaramos que los Estados Financieros y sus Notas son razonablemente correctos y responsabilidad del emisor.

**Cuenta Pública 2019**  
**Programas y Proyectos de Inversión**  
**Al 31 de Marzo de 2019**  
**(Pesos)**

**Ente Público: UNIVERSIDAD DE ORIENTE**

« *NO APLICA* »

Bajo protesta de decir verdad declaramos que los Estados Financieros y sus Notas son razonablemente correctos y responsabilidad del emisor.