

Cuenta Pública 2019
Estado de Actividades
Del 1o. de Enero al 31 de Marzo de 2019
(Pesos)

Ente Público: INSTITUTO TECNOLÓGICO SUPERIOR DEL SUR DEL ESTADO DE YUCATÁN

Concepto	2019	2018	Concepto	2019	2018
Ingresos y Otros Beneficios			Gastos y Otras Perdidas		
Ingresos de Gestión	\$1,474,965.00	\$1,208,329.00	Gastos de Funcionamiento	\$7,331,325.01	\$7,395,229.86
Impuestos	\$0.00	\$0.00	Servicios Personales	\$6,015,808.88	\$6,165,534.98
Cuotas y Aportaciones de Seguridad Social	\$0.00	\$0.00	Materiales y Suministros	\$274,977.52	\$128,496.05
Contribuciones de Mejoras	\$0.00	\$0.00	Servicios Generales	\$1,040,538.61	\$1,101,198.83
Derechos	\$0.00	\$0.00	Transferencias, Asignaciones, Subsidios y Otras Ayudas	\$0.00	\$33,500.00
Productos	\$0.00	\$0.00	Transferencias Internas y Asignaciones al Sector Público	\$0.00	\$0.00
Aprovechamientos	\$0.00	\$0.00	Transferencias al Resto del Sector Público	\$0.00	\$0.00
Ingresos por Venta de Bienes y Servicios	\$1,474,965.00	\$1,208,329.00	Subsidios y Subvenciones	\$0.00	\$0.00
Participaciones, Aportaciones, Convenios, Incentivos Derivados de la Colaboración Fiscal, Fondos Distintos de Aportaciones, Transferencias, Asignaciones, Subsidios y Subvenciones, y Pensiones y Jubilaciones	\$9,262,134.00	\$11,632,589.00	Ayudas Sociales	\$0.00	\$33,500.00
Participaciones, Aportaciones, Convenios, Incentivos Derivados de la Colaboración Fiscal y Fondos Distintos de Aportaciones	\$7,782,087.00	\$10,066,412.00	Pensiones y Jubilaciones	\$0.00	\$0.00
Transferencias, Asignaciones, Subsidios y Subvenciones, y Pensiones y Jubilaciones	\$1,480,047.00	\$1,566,177.00	Transferencias a Fideicomisos, Mandatos y Contratos Análogos	\$0.00	\$0.00
Otros Ingresos y Beneficios	\$16,628.95	\$15,595.08	Transferencias a la Seguridad Social	\$0.00	\$0.00
Ingresos Financieros	\$16,628.95	\$15,595.08	Donativos	\$0.00	\$0.00
Incremento por Variación de Inventarios	\$0.00	\$0.00	Transferencias al Exterior	\$0.00	\$0.00
Disminución del Exceso de Estimaciones por Pérdida o Deterioro u Obsolescencia	\$0.00	\$0.00	Participaciones y Aportaciones	\$0.00	\$0.00
Disminución del Exceso de Provisiones	\$0.00	\$0.00	Participaciones	\$0.00	\$0.00
Otros Ingresos y Beneficios Varios	\$0.00	\$0.00	Aportaciones	\$0.00	\$0.00
Total Ingresos y Otros Beneficios	\$10,753,727.95	\$12,856,513.08	Convenios	\$0.00	\$0.00
			Intereses, Comisiones y Otros Gastos de la Deuda Pública	\$0.00	\$0.00
			Intereses de la Deuda Pública	\$0.00	\$0.00
			Comisiones de la Deuda Pública	\$0.00	\$0.00
			Gastos de la Deuda Pública	\$0.00	\$0.00
			Costo por Coberturas	\$0.00	\$0.00
			Apoyos Financieros	\$0.00	\$0.00
			Otros Gastos y Pérdidas Extraordinarias	\$736,214.70	\$785,825.06
			Estimaciones, Depreciaciones, Deterioros, Obsolescencia y Amortizaciones	\$736,214.70	\$785,825.06
			Provisiones	\$0.00	\$0.00
			Disminución de Inventarios	\$0.00	\$0.00
			Aumento por Insuficiencia de Estimaciones por Pérdida o Deterioro u Obsolescencia	\$0.00	\$0.00
			Aumento por Insuficiencia de Provisiones	\$0.00	\$0.00
			Otros Gastos	\$0.00	\$0.00
			Inversión Pública	\$0.00	\$0.00
			Inversión Pública No Capitalizable	\$0.00	\$0.00
			Total Gastos y Otras Pérdidas	\$8,067,539.71	\$8,214,554.92
			Resultado del Ejercicio (Ahorro / Desahorro)	\$2,686,188.24	\$4,641,958.16

Bajo protesta de decir verdad declaramos que los Estados Financieros y sus Notas son razonablemente correctos y responsabilidad del emisor.

Cuenta Pública 2019
Estado de Situación Financiera
Al 31 de Marzo de 2019
(Pesos)

Ente Público: INSTITUTO TECNOLÓGICO SUPERIOR DEL SUR DEL ESTADO DE YUCATÁN

Concepto	2019	2018	Concepto	2019	2018
Activo			Pasivo		
Activo Circulante			Pasivo Circulante		
Efectivo y Equivalentes	\$6,696,008.38	\$6,153,954.31	Cuentas por Pagar a Corto Plazo	\$1,683,800.17	\$931,489.44
Derechos a Recibir Efectivo o Equivalentes	\$68,587.83	\$2,801,823.04	Documentos por Pagar a Corto Plazo	\$0.00	\$0.00
Derechos a Recibir Bienes o Servicios	\$49,881.04	\$98,930.00	Porción a Corto Plazo de la Deuda Pública a Largo Plazo	\$0.00	\$0.00
Inventarios	\$0.00	\$0.00	Títulos y Valores a Corto Plazo	\$0.00	\$0.00
Almacenes	\$0.00	\$0.00	Pasivos Diferidos a Corto Plazo	\$0.00	\$0.00
Estimación por Pérdida o Deterioro de Activos Circulantes	\$0.00	\$0.00	Fondos y Bienes de Terceros en Garantía Y/O Administración a Corto Plazo	\$0.00	\$0.00
Otros Activos Circulantes	\$0.00	\$0.00	Provisiones a Corto Plazo	\$0.00	\$0.00
Total Activo Circulante	\$6,814,487.25	\$9,054,507.35	Otros Pasivos a Corto Plazo	\$4,681.04	\$14,945.80
Activo No Circulante			Total Pasivo Circulante	\$1,688,481.21	\$946,435.24
Inversiones Financieras a Largo Plazo	\$0.00	\$0.00	Pasivo No Circulante		
Derechos a Recibir Efectivo o Equivalentes a Largo Plazo	\$0.00	\$0.00	Cuentas por Pagar a Largo Plazo	\$10,318.82	\$0.00
Bienes Inmuebles, Infraestructura y Construcciones en Proceso	\$37,073,700.36	\$37,073,700.36	Documentos por Pagar a Largo Plazo	\$0.00	\$0.00
Bienes Muebles	\$28,295,914.51	\$27,754,114.11	Deuda Pública a Largo Plazo	\$0.00	\$0.00
Activos Intangibles	\$1,362,850.34	\$1,117,103.38	Pasivos Diferidos a Largo Plazo	\$0.00	\$0.00
Depreciación, Deterioro y Amortización Acumulada de Bienes	-\$42,968,483.44	-\$39,984,664.43	Fondos y Bienes de Terceros en Garantía Y/O en Administración a Largo Plazo	\$0.00	\$0.00
Activos Diferidos	\$6,163.00	\$6,163.00	Provisiones a Largo Plazo	\$0.00	\$0.00
Estimación por Pérdida o Deterioro de Activos No Circulantes	\$0.00	\$0.00	Total Pasivo No Circulante	\$10,318.82	\$0.00
Otros Activos No Circulantes	\$0.00	\$0.00	Total Pasivo	\$1,698,800.03	\$946,435.24
Total Activo No Circulante	\$23,770,134.77	\$25,966,416.42	Hacienda Pública / Patrimonio		
Total Activo	\$30,584,622.02	\$35,020,923.77	Hacienda Pública / Patrimonio Contribuido	\$54,394,233.87	\$54,394,233.87
			Aportaciones	\$10,412,444.00	\$10,412,444.00
			Donaciones de Capital	\$43,981,789.87	\$43,981,789.87
			Actualización de la Hacienda Pública/Patrimonio	\$0.00	\$0.00
			Hacienda Pública / Patrimonio Generado	-\$25,508,411.88	-\$20,319,745.34
			Resultados del Ejercicio (Ahorro / Desahorro)	\$2,686,188.24	\$4,641,958.16
			Resultados de Ejercicios Anteriores	-\$28,194,600.12	-\$24,961,703.50
			Revalúos	\$0.00	\$0.00
			Reservas	\$0.00	\$0.00
			Rectificaciones de Resultados de Ejercicios Anteriores	\$0.00	\$0.00
			Exceso o Insuficiencia en la Actualización de la Hacienda Pública/Patrimonio	\$0.00	\$0.00
			Resultado por Posición Monetaria	\$0.00	\$0.00
			Resultado por Tenencia de Activos No Monetarios	\$0.00	\$0.00
			Total Hacienda Pública / Patrimonio	\$28,885,821.99	\$34,074,488.53
			Total Pasivo y Hacienda Pública / Patrimonio	\$30,584,622.02	\$35,020,923.77

Bajo protesta de decir verdad declaramos que los Estados Financieros y sus Notas son razonablemente correctos y responsabilidad del emisor.

**Cuenta Pública 2019
Estado de Flujo de Efectivo
Del 1o. de Enero al 31 de Marzo de 2019
(Pesos)**

Ente Público: INSTITUTO TECNOLÓGICO SUPERIOR DEL SUR DEL ESTADO DE YUCATÁN

Concepto	2019	2018	Concepto	2019	2018
Flujos de Efectivo de Las Actividades de Operación			Flujos de Efectivo de Las Actividades de Inversión		
Origen	\$10,753,727.95	\$12,856,513.08	Origen	\$0.00	\$0.00
Impuestos	\$0.00	\$0.00	Bienes Inmuebles, Infraestructura y Construcciones en Proceso	\$0.00	\$0.00
Cuotas y Aportaciones de Seguridad Social	\$0.00	\$0.00	Bienes Muebles	\$0.00	\$0.00
Contribuciones de Mejoras	\$0.00	\$0.00	Otros Origenes de Inversión	\$0.00	\$0.00
Derechos	\$0.00	\$0.00	Aplicación	\$0.00	\$111,535.31
Productos	\$0.00	\$0.00	Bienes Inmuebles, Infraestructura y Construcciones en Proceso	\$0.00	\$0.00
Aprovechamientos	\$0.00	\$0.00	Bienes Muebles	\$0.00	\$111,252.29
Ingresos por Venta de Bienes y Servicios	\$1,491,593.95	\$1,208,329.00	Otras Aplicaciones de Inversión	\$0.00	\$283.02
Participaciones y Aportaciones, Convenios, Incentivos Derivados de la Colaboración Fiscal y Fondos Distintos de Aportaciones	\$7,782,087.00	\$0.00	Flujos Netos de Efectivo por Actividades de Inversión	\$0.00	-\$111,535.31
Transferencias, Asignaciones, Subsidios y Subvenciones, y Pensiones y Jubilaciones	\$1,480,047.00	\$11,632,589.00	Flujos de Efectivo de Las Actividades de Financiamiento		
Otros Origenes de Operación	\$0.00	\$15,595.08	Origen	\$0.00	\$0.00
Aplicación	\$10,046,188.65	\$8,214,554.92	Endeudamiento Neto	\$0.00	\$0.00
Servicios Personales	\$5,804,457.48	\$6,165,534.98	Interno	\$0.00	\$0.00
Materiales y Suministros	\$274,977.52	\$128,496.05	Externo	\$0.00	\$0.00
Servicios Generales	\$968,382.61	\$1,101,198.83	Otros Origenes de Financiamiento	\$0.00	\$0.00
Transferencias Internas y Asignaciones al Sector Público	\$0.00	\$0.00	Aplicación	\$0.00	\$2,946,962.49
Transferencias al Resto del Sector Público	\$0.00	\$0.00	Servicios de la Deuda	\$0.00	\$0.00
Subsidios y Subvenciones	\$0.00	\$0.00	Interno	\$0.00	\$0.00
Ayudas Sociales	\$0.00	\$33,500.00	Externo	\$0.00	\$0.00
Pensionamientos y Jubilaciones	\$0.00	\$0.00	Otras Aplicaciones de Financiamiento	\$0.00	\$2,946,962.49
Transferencias a Fideicomisos, Mandatos y Contratos Análogos	\$0.00	\$0.00	Flujos Netos de Efectivo por Actividades de Financiamiento	\$0.00	-\$2,946,962.49
Transferencias a la Seguridad Social	\$0.00	\$0.00	Incremento/Disminución Neta en el Efectivo y Equivalentes al Efectivo	\$707,539.30	\$1,583,460.36
Donativos	\$0.00	\$0.00	Efectivo y Equivalentes al Efectivo al Inicio del Ejercicio	\$5,988,469.08	\$4,570,493.95
Transferencias al Exterior	\$0.00	\$0.00	Efectivo y Equivalentes al Efectivo al Final del Ejercicio	\$6,696,008.38	\$6,153,954.31
Participaciones	\$0.00	\$0.00			
Aportaciones	\$0.00	\$0.00			
Convenios	\$0.00	\$0.00			
Otras Aplicaciones de Operación	\$2,998,371.04	\$785,825.06			
Flujos Netos de Efectivo por Actividades de Operación	\$707,539.30	\$4,641,958.16			

Bajo protesta de decir verdad declaramos que los Estados Financieros y sus Notas son razonablemente correctos y responsabilidad del emisor.

Cuenta Pública 2019
Estado de Cambios en la Situación Financiera
Del 1o. de Enero al 31 de Marzo de 2019
(Pesos)

Ente Público: INSTITUTO TECNOLÓGICO SUPERIOR DEL SUR DEL ESTADO DE YUCATÁN

Concepto	Origen	Aplicación	Concepto	Origen	Aplicación
Activo	\$759,548.00	\$768,868.94	Pasivo	\$0.00	\$2,676,867.30
Activo Circulante	\$23,333.30	\$768,868.94	Pasivo Circulante	\$0.00	\$2,675,992.35
Efectivo y Equivalentes	\$0.00	\$707,539.30	Cuentas por Pagar a Corto Plazo	\$0.00	\$2,669,111.31
Derechos a Recibir Efectivo o Equivalentes	\$0.00	\$61,329.64	Documentos por Pagar a Corto Plazo	\$0.00	\$0.00
Derechos a Recibir Bienes o Servicios	\$23,333.30	\$0.00	Porción a Corto Plazo de la Deuda Pública a Largo Plazo	\$0.00	\$0.00
Inventarios	\$0.00	\$0.00	Titulos y Valores a Corto Plazo	\$0.00	\$0.00
Almacenes	\$0.00	\$0.00	Pasivos Diferidos a Corto Plazo	\$0.00	\$0.00
Estimación por Pérdida o Deterioro de Activos Circulantes	\$0.00	\$0.00	Fondos y Bienes de Terceros en Garantía Y/O Administración a Corto Plazo	\$0.00	\$0.00
Otros Activos Circulantes	\$0.00	\$0.00	Provisiones a Corto Plazo	\$0.00	\$0.00
Activo No Circulante	\$736,214.70	\$0.00	Otros Pasivos a Corto Plazo	\$0.00	\$6,881.04
Inversiones Financieras a Largo Plazo	\$0.00	\$0.00	Pasivo No Circulante	\$0.00	\$874.95
Derechos a Recibir Efectivo o Equivalentes a Largo Plazo	\$0.00	\$0.00	Cuentas por Pagar a Largo Plazo	\$0.00	\$874.95
Bienes Inmuebles, Infraestructura y Construcciones en Proceso	\$0.00	\$0.00	Documentos por Pagar a Largo Plazo	\$0.00	\$0.00
Bienes Muebles	\$0.00	\$0.00	Deuda Pública a Largo Plazo	\$0.00	\$0.00
Activos Intangibles	\$0.00	\$0.00	Pasivos Diferidos a Largo Plazo	\$0.00	\$0.00
Depreciación, Deterioro y Amortización Acumulada de Bienes	\$736,214.70	\$0.00	Fondos y Bienes de Terceros en Garantía Y/O en Administración a Largo Plazo	\$0.00	\$0.00
Activos Diferidos	\$0.00	\$0.00	Provisiones a Largo Plazo	\$0.00	\$0.00
Estimación por Pérdida o Deterioro de Activos No Circulantes	\$0.00	\$0.00	Hacienda Pública/ Patrimonio	\$2,686,188.24	\$0.00
Otros Activos No Circulantes	\$0.00	\$0.00	Hacienda Pública/Patrimonio Contribuido	\$0.00	\$0.00
			Aportaciones	\$0.00	\$0.00
			Donaciones de Capital	\$0.00	\$0.00
			Actualización de la Hacienda Pública / Patrimonio	\$0.00	\$0.00
			Hacienda Pública/Patrimonio Generado	\$2,686,188.24	\$0.00
			Resultados del Ejercicio (Ahorro / Desahorro)	\$2,686,188.24	\$0.00
			Resultados de Ejercicios Anteriores	\$0.00	\$0.00
			Revalúos	\$0.00	\$0.00
			Reservas	\$0.00	\$0.00
			Rectificaciones de Resultados de Ejercicios Anteriores	\$0.00	\$0.00
			Exceso o Insuficiencia en la Actualización de la Hacienda Pública/Patrimonio	\$0.00	\$0.00
			Resultado por Posición Monetaria	\$0.00	\$0.00
			Resultado por Tenencia de Activos No Monetarios	\$0.00	\$0.00

Bajo protesta de decir verdad declaramos que los Estados Financieros y sus Notas son razonablemente correctos y responsabilidad del emisor.

Cuenta Pública 2019
Estado Analítico del Activo
Del 1o. de Enero al 31 de Marzo de 2019
(Pesos)

Ente Público: INSTITUTO TECNOLÓGICO SUPERIOR DEL SUR DEL ESTADO DE YUCATÁN

Concepto	Saldo Inicial	Cargos del Período	Abonos del Período	Saldo Final	Variación del Período
Activo					
Activo Circulante	\$6,068,951.61	\$21,360,375.03	\$20,614,839.39	\$6,814,487.25	\$745,535.64
Efectivo y Equivalentes	\$5,988,469.08	\$11,876,912.41	\$11,169,373.11	\$6,696,008.38	\$707,539.30
Derechos a Recibir Efectivo o Equivalentes	\$7,268.19	\$9,478,404.11	\$9,417,074.47	\$68,597.83	\$61,329.64
Derechos a Recibir Bienes o Servicios	\$73,214.34	\$5,058.51	\$28,391.81	\$49,881.04	-\$23,333.30
Inventarios	\$0.00	\$0.00	\$0.00	\$0.00	\$0.00
Almacenes	\$0.00	\$0.00	\$0.00	\$0.00	\$0.00
Estimación por Pérdida o Deterioro de Activos Circulantes	\$0.00	\$0.00	\$0.00	\$0.00	\$0.00
Otros Activos Circulantes	\$0.00	\$0.00	\$0.00	\$0.00	\$0.00
Activo No Circulante	\$24,506,349.47	\$0.00	\$736,214.70	\$23,770,134.77	-\$736,214.70
Inversiones Financieras a Largo Plazo	\$0.00	\$0.00	\$0.00	\$0.00	\$0.00
Derechos a Recibir Efectivo o Equivalentes a Largo Plazo	\$0.00	\$0.00	\$0.00	\$0.00	\$0.00
Bienes Inmuebles, Infraestructura y Construcciones en Proceso	\$37,073,700.36	\$0.00	\$0.00	\$37,073,700.36	\$0.00
Bienes Muebles	\$28,295,914.51	\$0.00	\$0.00	\$28,295,914.51	\$0.00
Activos Intangibles	\$1,362,850.34	\$0.00	\$0.00	\$1,362,850.34	\$0.00
Depreciación, Deterioro y Amortización Acumulada de Bienes	-\$42,232,278.74	\$0.00	\$736,214.70	-\$42,968,493.44	-\$736,214.70
Activos Diferidos	\$6,163.00	\$0.00	\$0.00	\$6,163.00	\$0.00
Estimación por Pérdida o Deterioro de Activos No Circulantes	\$0.00	\$0.00	\$0.00	\$0.00	\$0.00
Otros Activos No Circulantes	\$0.00	\$0.00	\$0.00	\$0.00	\$0.00
Total Activo	\$30,575,301.08	\$21,360,375.03	\$21,351,054.09	\$30,584,622.02	\$9,320.94

Bajo protesta de decir verdad declaramos que los Estados Financieros y sus Notas son razonablemente correctos y responsabilidad del emisor.

Cuenta Pública 2019
Estado Analítico de la Deuda y Otros Pasivos
Del 1o. de Enero al 31 de Marzo de 2019
(Pesos)

Ente Público: INSTITUTO TECNOLÓGICO SUPERIOR DEL SUR DEL ESTADO DE YUCATÁN

Denominación de las Deudas	Moneda de Contratación	Institución o País Acreedor	Saldo Inicial del Período	Saldo Final del Período
Deuda Pública				
Corto Plazo				
Deuda Interna			\$0.00	\$0.00
Instituciones de Crédito			\$0.00	\$0.00
Títulos y Valores			\$0.00	\$0.00
Arrendamientos Financieros			\$0.00	\$0.00
Deuda Externa			\$0.00	\$0.00
Organismos Financieros Internacionales			\$0.00	\$0.00
Deuda Bilateral			\$0.00	\$0.00
Títulos y Valores			\$0.00	\$0.00
Arrendamientos Financieros			\$0.00	\$0.00
Subtotal a Corto Plazo			\$0.00	\$0.00
Largo Plazo				
Deuda Interna			\$0.00	\$0.00
Instituciones de Crédito			\$0.00	\$0.00
Títulos y Valores			\$0.00	\$0.00
Arrendamientos Financieros			\$0.00	\$0.00
Deuda Externa			\$0.00	\$0.00
Organismos Financieros Internacionales			\$0.00	\$0.00
Deuda Bilateral			\$0.00	\$0.00
Títulos y Valores			\$0.00	\$0.00
Arrendamientos Financieros			\$0.00	\$0.00
Subtotal a Largo Plazo			\$0.00	\$0.00
Otros Pasivos	Peso	Mex.	\$4,375,667.33	\$1,698,800.03
Total Deuda y Otros Pasivos	Peso	Mex.	\$4,375,667.33	\$1,698,800.03

Bajo protesta de decir verdad declaramos que los Estados Financieros y sus Notas son razonablemente correctos y responsabilidad del emisor.

Cuenta Pública 2019
Estado de Variación en la Hacienda Pública
Del 1o. de Enero al 31 de Marzo de 2019
(Pesos)

Ente Público: INSTITUTO TECNOLÓGICO SUPERIOR DEL SUR DEL ESTADO DE YUCATÁN

Concepto	Hacienda Pública/Patrimonio Contribuido	Hacienda Pública/Patrimonio o Generado de Ejercicios Anteriores	Hacienda Pública/Patrimonio o Generado del Ejercicio	Exceso o insuficiencia en la actualización de la Hacienda Pública/Patrimonio	Total
Hacienda Pública / Patrimonio Contribuido Neto del Ejercicio Anterior	\$54,394,233.87	\$0.00	\$0.00	\$0.00	\$54,394,233.87
Aportaciones	\$10,412,444.00	\$0.00	\$0.00	\$0.00	\$10,412,444.00
Donaciones de Capital	\$43,981,789.87	\$0.00	\$0.00	\$0.00	\$43,981,789.87
Actualización de la Hacienda Pública/Patrimonio	\$0.00	\$0.00	\$0.00	\$0.00	\$0.00
Hacienda Pública / Patrimonio Generado Neto del Ejercicio Anterior	\$0.00	-\$24,984,530.58	-\$3,210,069.54	\$0.00	-\$28,194,600.12
Resultados del Ejercicio (Ahorro/Desahorro)	\$0.00	\$0.00	-\$3,210,069.54	\$0.00	-\$3,210,069.54
Resultados de Ejercicios Anteriores	\$0.00	-\$24,984,530.58	\$0.00	\$0.00	-\$24,984,530.58
Revalúos	\$0.00	\$0.00	\$0.00	\$0.00	\$0.00
Reservas	\$0.00	\$0.00	\$0.00	\$0.00	\$0.00
Rectificaciones de Resultados de Ejercicios Anteriores	\$0.00	\$0.00	\$0.00	\$0.00	\$0.00
Exceso o Insuficiencia en la Actualización de la Hacienda Pública/Patrimonio Ne	\$0.00	\$0.00	\$0.00	\$0.00	\$0.00
Resultado por Posición Monetaria	\$0.00	\$0.00	\$0.00	\$0.00	\$0.00
Resultado por Tenencia de Activos No Monetarios	\$0.00	\$0.00	\$0.00	\$0.00	\$0.00
Hacienda Pública/Patrimonio Neto Final del Ejercicio Anterior	\$54,394,233.87	-\$24,984,530.58	-\$3,210,069.54	\$0.00	\$26,199,633.75
Cambios en la Hacienda Pública/Patrimonio Contribuido Neto del Ejercicio	\$0.00	\$0.00	\$0.00	\$0.00	\$0.00
Aportaciones	\$0.00	\$0.00	\$0.00	\$0.00	\$0.00
Donaciones de Capital	\$0.00	\$0.00	\$0.00	\$0.00	\$0.00
Actualización de la Hacienda Pública/Patrimonio	\$0.00	\$0.00	\$0.00	\$0.00	\$0.00
Variaciones de la Hacienda Pública/Patrimonio Generado Neto del Ejercicio	\$0.00	-\$3,210,069.54	\$5,896,257.78	\$0.00	\$2,686,188.24
Resultados del Ejercicio (Ahorro/Desahorro)	\$0.00	\$0.00	\$2,686,188.24	\$0.00	\$2,686,188.24
Resultados de Ejercicios Anteriores	\$0.00	-\$3,210,069.54	\$3,210,069.54	\$0.00	\$0.00
Revalúos	\$0.00	\$0.00	\$0.00	\$0.00	\$0.00
Reservas	\$0.00	\$0.00	\$0.00	\$0.00	\$0.00
Rectificaciones a Resultados de Ejercicios Anteriores	\$0.00	\$0.00	\$0.00	\$0.00	\$0.00
Cambios en el Exceso o Insuficiencia en la Actualización de la Hacienda Pública/	\$0.00	\$0.00	\$0.00	\$0.00	\$0.00
Resultado por Posición Monetaria	\$0.00	\$0.00	\$0.00	\$0.00	\$0.00
Resultado por Tenencia de Activos No Monetarios	\$0.00	\$0.00	\$0.00	\$0.00	\$0.00
Hacienda Pública/Patrimonio Neto Final del Ejercicio	\$54,394,233.87	-\$28,194,600.12	\$2,686,188.24	\$0.00	\$28,885,821.99

Bajo protesta de decir verdad declaramos que los Estados Financieros y sus Notas son razonablemente correctos y responsabilidad del emisor.

Cuenta Pública 2019
Informe de Pasivos Contingentes
Al 31 de Marzo de 2019
(Pesos)

Ente Público: INSTITUTO TECNOLÓGICO SUPERIOR DEL SUR DEL ESTADO DE YUCATÁN

« *NO APLICA* »

Bajo protesta de decir verdad declaramos que los Estados Financieros y sus Notas son razonablemente correctos y responsabilidad del emisor.

Cuenta Pública 2019
Notas a los Estados Financieros
Al 31 de Marzo de 2019
(Pesos)

Ente Público: INSTITUTO TECNOLÓGICO SUPERIOR DEL SUR DEL ESTADO DE YUCATÁN

Con el propósito de dar cumplimiento a los artículos 46 y 49 de la Ley General de Contabilidad Gubernamental, los entes públicos deberán acompañar notas a los estados financieros cuyos rubros así lo requieran teniendo presente los postulados de revelación suficiente e importancia relativa, con la finalidad que la información sea de mayor utilidad para los usuarios.

A continuación se presenta los tres tipos de notas que acompañan a los estados, a saber:

- a) Notas de desglose;
- b) Notas de memoria (cuentas de orden), y
- c) Notas de gestión administrativa

A) NOTAS DE DESGLOSE

Notas al Estado de Situación

I) Financiera

Nota AI-1

Activo

Efectivo y Equivalentes

El rubro Efectivo y Equivalentes está integrado por las siguientes cuentas y subcuentas:

Nota AI-1
Efectivo y Equivalentes

Efectivo y Equivalentes	6,696,008.38
<u>Efectivo</u>	<u>12,000.00</u>
Fondo Fijo Rec. Mat. Human y Asp Jur	7,000.00
Fondo Fijo Contabilidad	5,000.00
Fondo Revolvente para cambios	-
<u>Bancos/Tesorería</u>	<u>7,016,642.73</u>
Banamex	7,015,328.50
BMX cta 6997541	302,800.36
BMX Integral 7515255613	795,595.57
BMX cta 7007294	1,234,936.25
BMX cta 7007367	3,060,700.49
BMX cta 7007375	918,974.09
BMX cta 70102576762	40.13
BMX cta 70107251373	39,647.26
BMX cta 7946223	332,634.35
BMX cta 7014/2939574	330,000.00
Scotiabank Inverlat S.A.	1,314.23
Scotiabank Cta. 17008015902	1,314.23

El saldo de Efectivo y Equivalentes reflejado en el estado de situación financiera, no incluye el recurso del proyecto Kelloggs (BMX cta 7946223)

Bancos/Tesorería	7,016,642.73
BMX cta 7946223 (Proyecto Kelloggs)	<u>332,634.35</u>
Total Bancos/ Tesorería en estado de situación financiera	6,684,008.38
Efectivo	12,000.00
Total Efectivo y Equivalentes	<u>6,696,008.38</u>

El saldo en Bancos/Tesorería de las cuentas 6997541 y 7515255613 corresponden a cuentas de inversión con el mismo banco. El saldo de la cuenta 7946223 corresponde al remanente del proyecto de fundación Kelloggs, sujeto a reglas de operación particulares. El saldo de la cuenta 70102576762, corresponde al Proyecto de Apoyo a la Incorporación de los Nuevos Profesores de Tiempo Completo, nivel doctorado, autorizado según oficio DSA/103.5/15/10449 de la Secretaría de Educación Superior/ Dirección General de Educación Superior Universitaria. El saldo de la cuenta Scotiabank Cta. 7008015902 corresponde al Proyecto de Apoyo a la Incorporación de los Nuevos Profesores de Tiempo Completo, nivel maestría, autorizado según oficio DSA/ 103.5/15/7924 de la Secretaría de Educación Superior/ Dirección General de Educación Superior Universitaria. El Saldo de la cuenta BMX cta 70107251373, corresponde al Programa para el desarrollo profesional docente del ejercicio fiscal 2017. El saldo de la cuenta BMX cta 7014/2939574 corresponde al recurso del “Programa para el Desarrollo Profesional Docente (PRODEP)” del ejercicio fiscal 2018.

Nota AI-2

Derechos a Recibir Efectivo y Equivalentes y Bienes y Servicios a Recibir

Derechos a Recibir Efectivo o Equivalentes

Derechos a Recibir Efectivo o Equivalentes	68,597.83
<u>Cuentas x Cobrar a Cto Plazo</u>	<u>0.00</u>
Tecnológico Nacional de México	0.00
<u>Deudores Diversos x Cobrar a C.P.</u>	<u>66,993.19</u>
Gastos por Comprobar	66,993.19
Jesús Fernández Espinosa	2,600.19
José Zacarías Ayora Galera	2,000.00
Mariano Cauich Canul	1,800.00
Humberto Parra Sosa	500.00
Cesar Augusto Chi Pech	1,700.00
José Enrique Carrillo Duarte	3,000.00
Hernán José Aranda Suarez	53,393.00
Roberto Ku Sandoval	2,000.00
<u>Otros Derechos a recibir efectivo</u>	<u>1,604.64</u>
	1,604.64
Subsidio al empleo pagado	

Las Cuentas que conforman el rubro "Derechos a recibir efectivo o equivalente" corresponden al ejercicio anterior y actual.

Derechos a Recibir bienes o Servicios

Derechos a Recibir Bienes o Servicios	49,881.04
<u>Otros Derechos a recibir bienes o Servicios</u>	<u>49,881.04</u>
Otros Derechos a recibir bienes o servicios a Corto Plazo	49,881.04

	Año 2018	Año 2019	
Otros Derechos a recibir bienes o servicios a CP	45,040.10	4,840.94	
	45,040.10	4,840.94	49,881.04

Nota AI-3

Bienes Disponibles para su Transformación o Consumo (inventarios)

"Esta nota no le aplica al ente público"

Nota AI-4

Inversiones Financieras

"Esta nota no le aplica al ente público"

Nota AI-5

Bienes Muebles, Inmuebles e Intangibles

Los Bienes Muebles, Inmuebles e Intangibles adquiridos durante el periodo se reflejan en cuentas de balance, se registran a sus costo de adquisición y de acuerdo a las reglas de valoración del patrimonio vigentes, agrupadas conforme al Clasificador por Objeto del Gasto del Manual de Contabilidad del ITSSY.

	Saldo Inicial	Altas	Saldo Final	Método de Depreciación: Línea Recta	Depreciación del Ejercicio 2019	Depreciación Acumulada	Guía de Vida Útil Estimada y Porcentajes de Depreciación (CONAC)	Años de Vida Útil	% de depreciación
Bienes Inmuebles	66,732,465.21	-	66,732,465.21		736,214.70	42,968,493.44			
Bienes Inmuebles	37,073,700.36	-	37,073,700.36		403,022.37	16,650,380.68			
<i>Terrenos</i>	-	-	-		-	-			
<i>Edificios No Habitacionales</i>	37,073,700.36	-	37,073,700.36		403,022.37	16,650,380.68		30	3
<i>Constr. En Proceso en Bienes Propios</i>	-	-	-		-	-			
<i>Edificación No Habitacional</i>	-	-	-		-	-			
Bienes Muebles	28,295,914.51	-	28,295,914.51		271,755.60	25,136,441.13			
Bienes Muebles	12,238,486.98	-	12,238,486.98		131,119.41	11,387,796.18		10	10
<i>Mobiliario y Equipo de Administración</i>									
<i>Muebles de Oficina y Estantería</i>	3,549,532.15	-	3,549,532.15		46,063.62	3,196,668.37			
<i>Muebles Excepto de Oficina y Estantería</i>	-	-	-		-	-		10	10
<i>Equipo de Cómputo y Tec. De Infor</i>	8,565,083.53	-	8,565,083.53		81,958.98	8,127,346.87		3	33.3
<i>Otros Mobiliarios y Equipos de Admón.</i>	123,871.30	-	123,871.30		3,096.81	63,780.94		10	10
Mobiliario y Equipo Educativo y Recreativo	3,242,823.36	-	3,242,823.36		61,131.38	2,043,333.43			
<i>Equipos y Aparatos Audiovisuales</i>	584,835.38	-	584,835.38		17,593.15	514,801.06		3	33.3
<i>Aparatos Deportivos</i>	-	-	-		-	-		5	20
<i>Cámaras Fotográficas y de Video</i>	117,952.32	-	117,952.32		9,819.54	45,861.99		3	33.3
<i>Otro Mob.y Equipo Educativo y Recreativo</i>	2,540,035.66	-	2,540,035.66		33,718.69	1,482,670.38			
Equipo e Instrumental Médico y de Laboratorio	10,395,212.08	-	10,395,212.08		66,749.50	9,565,671.58		5	20
<i>Equipo Médico y de Laboratorio</i>	9,540,451.38	-	9,540,451.38		59,438.95	8,766,939.80		5	20
<i>Instrumental Médico y de Laboratorio</i>	854,760.70	-	854,760.70		7,310.55	798,731.78		5	20
<i>Equipo de Transporte</i>	1,256,202.46	-	1,256,202.46		487.95	1,232,571.36			

<i>Automóviles y Equipos Terrestre</i>	1,256,202.46	-	1,256,202.46	487.95	1,232,571.36	5	20
<u>Maquinaria, Otros Equipos y Herramientas</u>	1,163,189.63	-	1,163,189.63	12,267.36	907,068.58		
<i>Sist. De Aire Acondicionado, Calefacción y Refrige</i>	34,707.95	-	34,707.95	867.69	5,657.82	10	10
<i>Maq. Y Equipo Eléctrico y Electrónico</i>	116,958.95	-	116,958.95	2,923.98	48,726.36	10	10
<i>Herramientas y Maquinas-Herramientas</i>	1,011,522.73	-	1,011,522.73	8,475.69	852,684.40	10	10
<u>Activos Intangibles</u>	1,362,850.34	-	1,362,850.34	61,436.73	1,181,671.63	10	10
<i>Software</i>	120,438.69	-	120,438.69	-	120,438.72		
<i>Licencias</i>	1,242,411.65	-	1,242,411.65	61,436.73	1,061,232.91		
<i>Licencias Informáticas e Intelectuales</i>	1,242,411.65	-	1,242,411.65	242,615.47	1,242,411.65		

Pasivo

Nota AI-8

Cuentas por Pagar a Corto Plazo

Todas las cuentas por pagar a corto plazo tienen un vencimiento menor a 90 días y se cuenta con los recursos necesarios para solventar el pago.

PASIVO CIRCULANTE	1,688,481.21
Cuentas por pagar a corto plazo	1,683,800.17
<u>Servicios personales x pagar a cp</u>	<u>63,619.20</u>
<u>Proveedores x pagar a cp</u>	<u>9,100.00</u>
Vicente de Jesús Moreno	9,100.00
<u>Retenciones y contribuciones x pagar a cp</u>	<u>1,611,080.97</u>
ISR Retenido a personal permanente	221,185.97
ISR Retenido a personal transitorio	7,892.78
10% ISR Retenido por honorarios	-
Cuota ISSTEY 8%	362,661.22

Cuotas ISSTEY 13.75%	620,943.97
Prestamos ISSTEY	321,695.03
Impuesto s/nómina	76,702.00
Otros pasivos a cto pzo	4,681.04
<u>Otros pasivos circulantes</u>	<u>4,681.04</u>
Metlife mexico s.a. de c.v.	4,681.04
PASIVO NO CIRCULANTE	10,318.82
<u>Cuentas x pagar a lp</u>	<u>10,318.82</u>
Proveedores x pagar a lp	10,318.82
TOTAL PASIVO AL 31 DE MARZO 2019	1,698,800.03

II) NOTAS AL ESTADO DE ACTIVIDADES

Nota A II-1

Ingresos y Otros Beneficios

Los ingresos de la institución se integran con los conceptos siguientes:

Ingresos y otros beneficios	2,882,609.78
<u>Ingresos de gestión</u>	<u>283,473.00</u>
Ingresos x venta de bienes y servicios	283,473.00

Ing x venta de bienes y servicios organismos descentral	283,473.00
Inscripciones	-
Reinscripciones	26,650.00
Fichas examen admisión	16,500.00
Servicio de impresión	978.00
Examen EGEL	-
Constancias	1,170.00
Certificado parcial	400.00
Curso de titulación	-
Examen global de ingles	-
Recargos	1,365.00
Paquete de titulación	130,450.00
Curso de ingles	37,500.00
Curso de verano	500.00
Servicio de fotocopiado	980.00
Otros cursos	-
Exámenes extraordinarios	-
Exámenes especiales	-
Exámenes globales	2,100.00
Residencia profesional	280.00
Reposición de credencial	5,400.00
Apoyo a Servicios Educativos	6,900.00
Preexamen requisito ingles	-
Examen acreditación ingles	-
Paquete de egreso	26,000.00
Acto recepción profesional	26,250.00
Otros ingresos por servicios	50.00
<u>Part,aport,trns,asig, subsidios y otras ayudas</u>	<u>2,593,483.00</u>
Trasnf, asig, subsidios y otras ayudas	2,593,483.00

Subsidios y subvenciones	2,593,483.00
Subsidio federal	2,100,134.00
Subsidio estatal	493,349.00
Otras transferencias	-
<u>Otros ingresos y beneficios</u>	<u>5,653.78</u>
Ingresos financieros	5,653.78
Otros ingresos financieros	5,653.78
Intereses bmx 6997541	209.86
Intereses bmxintegral7515255613	848.17
Intereses bmx7007294	1,248.08
Intereses bmx7007367	2,706.73
Intereses bmx7007375	640.94
Intereses bmx 7946223	-
<u>Otros ingresos y beneficios varios</u>	<u>-</u>
Bonificaciones y descuentos obtenidos	-
Otros ingresos y beneficios varios	-

Nota A II-2

Gastos y Otras Pérdidas

Los Gastos de Funcionamiento se Integran con los siguientes rubros y cuentas:

GASTOS DE FUNCIONAMIENTO	2,673,208.82
Servicios Personales	2,012,863.04
Remuneraciones al Personal de Carácter Permanente	1,620,824.03
Remuneraciones al Personal de Carácter Transitorio	-

Remuneraciones Adicionales y Especiales	31,787.61
Seguridad Social	211,351.40
Otras Prestaciones Sociales y Económicas	148,900.00
Pago de Estímulos a Servidores Públicos	-
Materiales y Suministros	150,240.50
Materiales de Administración, Emisión de Documentos y Artículos Oficiales	32,115.73
Alimentos y Utensilios	23,435.83
Materiales y Artículos de Construcción y de Reparación	13,180.19
Productos Químicos, Farmacéuticos y de Laboratorio	13,845.49
Combustibles, Lubricantes y Aditivos	25,000.00
Vestuario, Blancos, Prendas de Protección y Artículos Deportivos	35,038.92
Herramientas, Refacciones y Accesorios Menores	7,624.34
Servicios Generales	510,105.28
Servicios Básicos	119,995.62
Servicios de Arrendamiento	20,889.54
Servicios Profesionales, Científicos y Técnicos y Otros Servicios	153,243.56
Servicios Financieros, Bancarios y Comerciales	15,464.35
Servicios de Instalaciones, Reparación, Mantenimiento y Conservación	-
Servicios de Comunicación Social y Publicidad	68,273.20
Servicio de Traslado y Viáticos	34,475.01
Servicios Oficiales	20,001.00
Otros Servicios Generales	77,763.00

III) NOTAS AL ESTADO DE VARIACIÓN EN LA HACIENDA PÚBLICA

Nota A III-1

Hacienda Pública/Patrimonio Contribuido

El patrimonio Contribuido se integra como se presenta a continuación:

	<u>54,394,233.87</u>
Aportaciones	10,412,444.00
Donaciones de Capital	43,981,789.87

A partir del Ejercicio 2010 y en apego a los modelos de asientos, al plan de cuentas, y a la matriz de egresos emitidos por el CONAC, el ITSSY dejó de registrar como gasto contable las compras de activo (activo fijo vs bancos; gastos por equipamiento vs patrimonio) quedando un saldo en la cuenta de gastos por equipamiento contribuido que representa el total de las compras de activo fijo efectuadas desde el inicio de operaciones del ITSSY y hasta diciembre de 2009. El ITSSY ha determinado mantener el saldo en la cuenta de patrimonio contribuido en tanto los bienes incluidos en ese rubro no sean dados de baja y/o el CONAC emita alguna disposición al respecto. En el mes de noviembre de 2011 se registran los bienes muebles e inmuebles donados por el ICEMAREY, hoy IDEFEY por el importe de \$ 16 280 611.84 a las cuentas correspondientes de activo fijo. En Noviembre 2015 se registran los bienes muebles e inmuebles por parte del IDEFEY, mediante al Programa FAFEF2013/PAOE 2013.

Nota A III-2

Hacienda Pública/Patrimonio Generado

El patrimonio generado se integra como se presenta a continuación:

Hacienda pública/patrimonio generado	-25,508,411.88
Resultado del ejercicio (ahorro/desahorro)	2,686,188.24
Resultado de ejercicios anteriores	-28,194,600.12
Resultados acumulados	-28,194,600.12
Año 1998	-
Año 1999	-
Año 2000	-
Año 2001	-
Año 2002	-16,840.00
Año 2003	45,580.26
Año 2004	83,917.08
Año 2005	-2,614,872.14
Año 2006	-2,525,606.11
Año 2007	-4,651,148.58
Año 2008	-2,118,882.06
Año 2009	-2,387,312.87
Año 2010	-787,335.44
Año 2011	-708,517.70
Año 2012	-1,666,209.20
Año 2013	4,298,571.39
Año 2014	-5,327,660.96
Año 2015	-3,094,872.67
Año 2016	-1,402,354.01

Año 2017	-2,110,987.57
Año 2018	-3,210,069.54

IV) NOTAS AL ESTADO DE FLUJOS DE EFECTIVO

Nota IV-1

Efectivos y Equivalentes

El análisis de los saldos inicial y final que figuran en la última parte del Estado de flujo de Efectivo en la cuenta de efectivo y equivalentes es como sigue:

	2019	2018
Efectivo	12,000.00	12,000.00
Efectivo en Bancos-Tesorería	6,684,008.38	6,141,954.31
Efectivo en Bancos-Dependencias		
Inversiones Temporales (hasta 3 meses)		
Fondos con afectación Específica		
Depósitos de fondos a terceros y otros		
Total Efectivo y Equivalentes	6,696,008.38	6,153,954.31

Nota IV-2

Adquisición de Bienes Muebles e Inmuebles

Integración de bienes muebles e inmuebles de acuerdo al origen del presupuesto utilizado

	Ingresos Propios	Subsidio Federal	Subsidio Estatad	Total
Bienes Muebles, Inmuebles e Intangibles	-	-	-	-
Bienes Inmuebles	-	-	-	-
<u>Mobiliario y Equipo de Administración</u>	-	-	-	-
Muebles de Oficina y Estantería	-	-	-	-
Muebles Excepto de Oficina y Estantería	-	-	-	-
Equipo de Cómputo y Tec. De Información	-	-	-	-
Otros Mobiliarios y Equipos de Admón.	-	-	-	-
<u>Mobiliario y Equipo Educativo y Recreativo</u>	-	-	-	-
Equipos y Aparatos Audiovisuales	-	-	-	-
Aparatos Deportivos	-	-	-	-
Cámaras Fotográficas y de Video	-	-	-	-
Otro Mob. y Equipo Educativo y Recreativo	-	-	-	-
<u>Equipo e Instrumental Médico y de Laboratorio</u>	-	-	-	-
Equipo Médico y de Laboratorio	-	-	-	-
Instrumental Médico y de Laboratorio	-	-	-	-
<u>Equipo de Transporte</u>	-	-	-	-
Automóviles y Equipos Terrestre	-	-	-	-
<u>Maquinaria, Otros Equipos y Herramientas</u>	-	-	-	-
Sist. De Aire Acondicionado, Calefacción y Refrige	-	-	-	-
Maq. Y Equipo Eléctrico y Electrónico	-	-	-	-
Herramientas y Maquinas-Herramientas	-	-	-	-
<u>Activos Intangibles</u>	-	-	-	-
Software	-	-	-	-
Licencias	-	-	-	-

Nota IV-3

E) CONCILIACIÓN ENTRE LOS INGRESOS PRESUPUESTARIOS Y CONTABLES, ASÍ COMO ENTRE LOS EGRESOS PRESUPUESTARIOS Y LOS GASTOS CONTABLES

Se presenta la conciliación entre los ingresos y gastos contables y presupuestales.

Instituto Tecnológico Superior del Sur del Estado de Yucatán Conciliación entre los Ingresos Presupuestarios y Contables Correspondiente del 01 de Enero al 31 de Marzo de 2019 (pesos)		
1. Ingresos Presupuestarios		10,753,727.95
2. Más ingresos contables no presupuestarios		
Incremento por variación de inventarios		
Disminución del exceso de estimaciones por pérdida o deterioro u obsolescencia		
Disminución del exceso de provisiones		
Otros ingresos y beneficios varios		
Otros ingresos contables no presupuestarios		
3. Menos ingresos presupuestarios no contables		\$ -
Productos de capital		
Aprovechamientos capital		
Ingresos derivados de financiamientos		
Otros ingresos presupuestarios no contables		
4. Ingresos Contables (4= 1 + 2- 3)		10,753,727.95

Instituto Tecnológico Superior del Sur del Estado de Yucatán
Conciliación entre los Egresos Presupuestarios y los Gastos Contables
Correspondiente del 01 de Enero al 31 de Marzo de 2019
(pesos)

1. Total de egresos (presupuestarios)	7,331,325.01
2. Menos egresos presupuestarios no contables	
Mobiliario y equipo de administración	
Mobiliario y equipo educacional y recreativo	
Equipo e instrumental médico y de laboratorio	
Vehículos y equipo de transporte	
Equipo de defensa y seguridad	
Maquinaria, otros equipo y herramientas	
Activos biológicos	
Bienes inmuebles	
Activos intangibles	
Obra pública en bienes propios	
Acciones y participaciones de capital	
Compra de títulos y valores	
Inversiones en fideicomisos, mandatos y contratos análogos	
Provisiones para contingencias y otras erogaciones especiales	
Amortización de la deuda pública	
Adeudo de ejercicios fiscales anteriores (ADEFAS)	
Otros Egresos Presupuestarios No Contables	

3. Más gastos contables no presupuestales		736,214.70
Estimaciones, depreciaciones, deterioros, obsolescencia y amortizaciones	736,214.70	
Provisiones		
Disminución de inventarios		
Aumento por insuficiencia de estimaciones por pérdida o deterioro u obsolescencia		
Aumento por insuficiencia de provisiones		
Otros gastos		
Otros Gastos Contables No Presupuestales		
4. Total de Gasto Contable (4= 1-2+3)		8,067,539.71

B) NOTAS DE MEMORIA (CUENTAS DE ORDEN)

En el presente ejercicio el ITSSY utiliza como prueba piloto en el sistema Contpaq las cuentas de orden presupuestarias que abajo se mencionan, ya que no se cuenta con el programa adecuado para el registro que interrelacionen de manera automática los saldos contables y presupuestales

LEY DE INGRESOS

Ley de Ingresos Estimada
Ley de Ingresos por Ejecutar
Modificaciones a la Ley de Ingresos Estimada

Ley de Ingresos Devengada

Ley de Ingresos Recaudada

PRESUPUESTO DE EGRESOS

Presupuesto de Egresos Aprobado

Presupuesto de Egresos por Ejercer

Modificaciones al Presupuesto de Egresos

Aprobado

Presupuesto Comprometido

Presupuesto Devengado

Presupuesto de Egresos Ejercido

Presupuesto de Egresos Pagado

C) NOTAS DE GESTIÓN ADMINISTRATIVA

1.- Introducción

El Instituto Tecnológico Superior del Sur del Estado de Yucatán (ITSSY), es un Organismo Público Descentralizado del Gobierno del Estado, con personalidad jurídica y patrimonio propios, con domicilio en el Municipio de Oxkutzcab, Yucatán. Creado a través del Decreto Número 162, a los cinco días del mes de octubre de mil novecientos noventa y ocho.

2.- Panorama Económico y Financiero

La normatividad observada por el Instituto Tecnológico Superior del Sur del Estado de Yucatán es correspondiente a las fuentes de financiamiento siguientes:

*Recursos Federales

*Recursos Estatales

*Ingresos propios

3.- Autorización e Historia

El Instituto Tecnológico Superior del Sur del Estado de Yucatán (ITSSY), es un Organismo Público Descentralizado del Gobierno del Estado, con personalidad jurídica y patrimonio propios, con domicilio en el Municipio de Oxkutzcab, Yucatán. Creado a través del Decreto Número 162, a los cinco días del mes de octubre de mil novecientos noventa y ocho, mismo que fue reformado el 14 de julio de 2005 mediante el decreto 598 publicado en el Diario oficial del Gobierno de Yucatán. En 18 de febrero de 2016 se publicó en el Diario Oficial del Gobierno del Estado de Yucatán, el decreto 345/2016, el cual modifica el decreto 162/1998.

4.-

Organización y Objeto Social

La entidad cuenta con personalidad jurídica y patrimonio propio, su objeto es la atención de alumnos egresados de bachillerato y regulares por los servicios del Instituto, formando profesionistas, profesores e Investigadores así como colaborar con los sectores público, privado y social en la consolidación del desarrollo tecnológico y social de la región sur del Estado de Yucatán, sus obligaciones fiscales son las siguientes:

- Presentar declaración y pago provisional mensual de retenciones de Impuesto Sobre la Renta (ISR) por Sueldos y Salarios.
- Presentar la declaración anual de impuesto Sobre la Renta (ISR) donde informe sobre los pagos y retenciones de servicios profesionales (Personas morales).
- Presentar la declaración anual donde se informe sobre las retenciones de los trabajadores que recibieron sueldos y salarios y trabajadores asimilados a salarios.
- Presentar la declaración y pago provisional mensual del Impuesto Sobre la Renta (ISR) por las retenciones realizadas a los trabajadores asimilados a salarios.
- Presentar la declaración y pago provisional mensual del Impuesto Sobre la Renta (ISR) por las retenciones realizadas por servicios profesionales.
- Presentar la declaración informativa anual del Subsidio para el Empleo.

La estructura organizacional básica autorizada se encuentra de la siguiente manera:

**Instituto Tecnológico Superior del Sur del Estado de Yucatán
 Organigrama 2018**

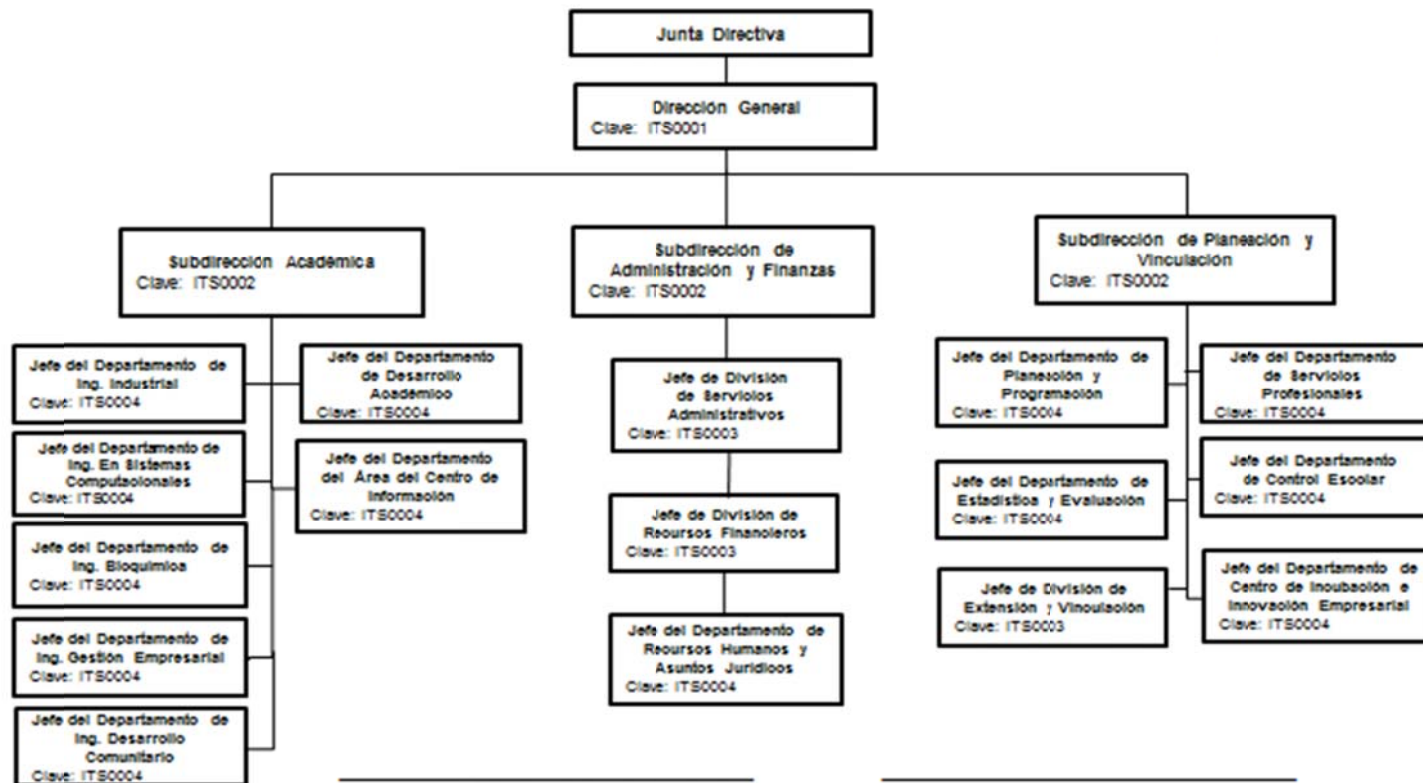

5.- Bases Para Preparación de los Estados Financieros

Principales Políticas y Prácticas Contables

La preparación de los estados financieros se realiza dentro de las normas y lineamientos vigentes aplicables de acuerdo al CONAC. Se establece que el registro contable de las transacciones de gasto se hará conforme la fecha de su realización, independientemente de su pago, de acuerdo a los postulados básicos emitidos por la CONAC.

6.- Políticas de Contabilidad Significativas

El registro contable se realiza dentro de las normas y lineamientos vigentes aplicables de acuerdo a la CONAC.

Los productos financieros corresponden a los intereses de las inversiones bancarias por economías de ejercicios anteriores e incrementan el valor de las mismas, por lo que se consideran el comparativo presupuestal hasta el momento en que se aplican las economías incrementando el presupuesto original aprobado en el ejercicio.

Las economías de ejercicios anteriores se utilizan atendiendo a las necesidades de la institución y a la inversión en bienes autorizada.

Los intereses generados en el ejercicio presupuestal correspondiente a un ejercicio, se registran mensualmente en las cuentas contables y presupuestales; su traspaso en efectivo a la cuenta corriente se realiza en el primer mes del ejercicio inmediato siguiente.

El control presupuestal es continuo acorde con el programa de operación anual. Los excedentes a favor que surgen cada mes se aplicaran en los meses subsecuentes atendiendo las necesidades de la operación del instituto.

Se ejerce recurso correspondiente al proyecto Fundación Kelloggs, así mismo se presenta a continuación el análisis del gasto del proyecto al 31 de Marzo de 2019.

Nombre	Importe asignado al proyecto	Intereses generados al 31 de Marzo de 2019	Total de Ingresos del Proyecto Kelloggs	Ejercido al 31 de Marzo de 2019	Saldo al 31 de Marzo de 2019.
Fundación Kellogg	948,961.61	10,133.43	959,095.04	626,460.69	332,634.35

7.- Posición en Moneda Extranjera y Protección Por Riesgo Cambiario

Los valores presentados son en Moneda Nacional, no teniendo cuenta bancaria ni inversiones en moneda extranjera.

8.- Reporte Analítico del Activo

El registro de las depreciaciones de activos (muebles e inmuebles) propiedad del ITSSY se realiza mediante el método de depreciación en línea recta se anexa Tabla de “Guía de Vida Útil Estimada y Porcentajes de Depreciación” publicada el 15 de agosto de 2012 en el DOF

Cuenta	Concepto	Años de vida útil	% de depreciación anual
1.2.3	BIENES INMUEBLES, INFRAESTRUCTURA Y CONSTRUCCIONES EN PROCESO		
1.2.3.3	Edificios No Habitacionales	30	3.3
1.2.3.9	Otros Bienes Inmuebles	20	5
1.2.4	BIENES MUEBLES		
1.2.4.1	Mobiliario y Equipo de Administración		
1.2.4.1.1	Muebles de Oficina y Estantería	10	10
1.2.4.1.2	Muebles, Excepto De Oficina Y Estantería	10	10
1.2.4.1.3	Equipo de Cómputo y de Tecnologías de la Información	3	33.3
1.2.4.1.9	Otros Mobiliarios y Equipos de Administración	10	10
1.2.4.2	Mobiliario y Equipo Educativo y Recreativo		
1.2.4.2.1	Equipos y Aparatos Audiovisuales	3	33.3
1.2.4.2.2	Aparatos Deportivos	5	20
1.2.4.2.3	Cámaras Fotográficas y de Video	3	33.3
1.2.4.2.9	Otro Mobiliario y Equipo Educativo y Recreativo	5	20
1.2.4.3	Equipo e Instrumental Médico y de Laboratorio		

1.2.4.3.1	Equipo Médico y de Laboratorio	5	20
1.2.4.3.2	Instrumental Médico y de Laboratorio	5	20
1.2.4.4	Equipo de Transporte		
1.2.4.4.1	Automóviles y Equipo Terrestre	5	20
1.2.4.6	Maquinaria, Otros Equipos y Herramientas		
1.2.4.6.2	Maquinaria y Equipo Industrial	10	10
1.2.4.6.4	Sistemas de Aire Acondicionado, Calefacción y de Refrigeración Industrial y Comercial	10	10
1.2.4.6.5	Equipo de Comunicación y Telecomunicación	10	10
1.2.4.6.6	Equipos de Generación Eléctrica, Aparatos y Accesorios Eléctricos	10	10
1.2.4.6.7	Herramientas y Máquinas-Herramienta	10	10
1.2.4.6.9	Otros Equipos	10	10

9.- Fideicomisos, Mandatos y Análogos

No se cuenta con ningún fideicomiso, mandato o análogo

10.- Reporte de Recaudación

Los ingresos propios se registran al recibir los reportes y copia de los recibos oficiales del área de caja, con la ficha de depósito anexa y una relación, haciendo referencia al concepto de los mismos y forma de pago del interesado.

Los ingresos por subsidios se reconocen como recaudados en el momento en que la institución bancaria deposita a las cuentas del ITSSY los recursos, sin que exceda del período establecido en los correspondientes presupuestos de egresos federal y estatal

11.- Información Sobre la Deuda y el Reporte Analítico de la Deuda

"Esta nota no le aplica al ente público"

12.- Calificaciones Otorgadas

"Esta nota no le aplica al ente público"

13.- Procesos de Mejora

El instituto cuenta con un procedimiento de compras directas revisado y actualizado cada inicio de ejercicio, el cual permite establecer la metodología que admita atender los requerimientos y efectuar la compra de bienes y servicios de manera oportuna y transparente, que solicitan las áreas de responsabilidad para realizar el trabajo que se les tiene asignado, dicho procedimiento es aplicable para cualquier tipo de compra de bienes, insumos y/o prestación de servicios que se requieren en el Instituto Tecnológico Superior del Sur del Estado de Yucatán. Cada Ejercicio es sometido a la revisión de un despacho Dictaminador Externo, el cual da certidumbre al correcto manejo de los recursos materiales, así como monetarios.

14.- Información por Segmentos

"Esta nota no le aplica al ente público"

15.- Eventos Posteriores al Cierre

No se registró ningún movimiento posterior al cierre.

16.- Partes Relacionadas

No existen partes relacionadas que pudieran ejercer influencia significativa sobre la toma de decisiones financieras y operativas sobre la información financiera del Instituto Tecnológico Superior del Sur del Estado de Yucatán.

17.- Responsabilidad Sobre la Presentación Razonable de los Estados Financieros

Los Estados Financieros se presentan debidamente rubricados y se incluye la siguiente leyenda:

Bajo protesta de decir verdad declaramos que los Estados Financieros y sus Notas son razonablemente correctos y responsabilidad del emisor.

Cuenta Pública 2019
Ente Público: INSTITUTO TECNOLÓGICO SUPERIOR DEL SUR DEL ESTADO DE YUCATÁN
Estado Analítico de Ingresos
Del 1o. de Enero al 31 de Marzo de 2019
(Pesos)

Rubro de Ingresos	Estimado	Ampliaciones y Reducciones	Modificado	Devengado	Recaudado	Diferencia
	1	2	3 = (1 + 2)	4	5	6 = (5 - 1)
Impuestos	\$0.00	\$0.00	\$0.00	\$0.00	\$0.00	\$0.00
Cuotas y Aportaciones de Seguridad Social	\$0.00	\$0.00	\$0.00	\$0.00	\$0.00	\$0.00
Contribuciones de Mejoras	\$0.00	\$0.00	\$0.00	\$0.00	\$0.00	\$0.00
Derechos	\$0.00	\$0.00	\$0.00	\$0.00	\$0.00	\$0.00
Productos	\$0.00	\$0.00	\$0.00	\$0.00	\$0.00	\$0.00
Aprovechamientos	\$0.00	\$0.00	\$0.00	\$0.00	\$0.00	\$0.00
Ingresos por Venta de Bienes, Prestación de Servicios y Otros Ingresos	\$965,958.00	\$525,635.95	\$1,491,593.95	\$1,491,593.95	\$1,491,593.95	\$525,635.95
Participaciones, Aportaciones, Convenios, Incentivos Derivados de la Colaboración	\$0.00	\$7,782,087.00	\$7,782,087.00	\$7,782,087.00	\$7,782,087.00	\$7,782,087.00
Transferencias, Asignaciones, Subsidios y Subvenciones, y Pensiones y Jubilación	\$7,945,588.00	-\$6,465,541.00	\$1,480,047.00	\$1,480,047.00	\$1,480,047.00	-\$6,465,541.00
Ingresos Derivados de Financiamientos	\$0.00	\$0.00	\$0.00	\$0.00	\$0.00	\$0.00
Total	\$8,911,546.00	\$1,842,181.95	\$10,753,727.95	\$10,753,727.95	\$10,753,727.95	\$1,842,181.95
					INGRESOS EXCEDENTES	\$1,842,181.95
	Estimado	Ampliaciones y Reducciones	Modificado	Devengado	Recaudado	Diferencia
	1	2	3 = (1 + 2)	4	5	6 = (5 - 1)
Ingresos del Gobierno	\$0.00	\$0.00	\$0.00	\$0.00	\$0.00	\$0.00
Impuestos	\$0.00	\$0.00	\$0.00	\$0.00	\$0.00	\$0.00
Cuotas y Aportaciones de Seguridad Social	\$0.00	\$0.00	\$0.00	\$0.00	\$0.00	\$0.00
Contribuciones de Mejoras	\$0.00	\$0.00	\$0.00	\$0.00	\$0.00	\$0.00
Derechos	\$0.00	\$0.00	\$0.00	\$0.00	\$0.00	\$0.00
Productos	\$0.00	\$0.00	\$0.00	\$0.00	\$0.00	\$0.00
Aprovechamientos	\$0.00	\$0.00	\$0.00	\$0.00	\$0.00	\$0.00
Participaciones, Aportaciones, Convenios, Incentivos Derivados de la Colaboración	\$0.00	\$0.00	\$0.00	\$0.00	\$0.00	\$0.00
Transferencias, Asignaciones, Subsidios y Subvenciones, y Pensiones y Jubilación	\$0.00	\$0.00	\$0.00	\$0.00	\$0.00	\$0.00
Ingresos de Organismos y Empresas	\$8,911,546.00	\$1,842,181.95	\$10,753,727.95	\$10,753,727.95	\$10,753,727.95	\$1,842,181.95
Cuotas y Aportaciones de Seguridad Social	\$0.00	\$0.00	\$0.00	\$0.00	\$0.00	\$0.00
Productos	\$0.00	\$0.00	\$0.00	\$0.00	\$0.00	\$0.00
Ingresos por Venta de Bienes, Prestación de Servicios y Otros Ingresos	\$965,958.00	\$8,307,722.95	\$9,273,680.95	\$9,273,680.95	\$9,273,680.95	\$8,307,722.95
Transferencias, Asignaciones, Subsidios y Subvenciones, y Pensiones y Jubilación	\$7,945,588.00	-\$6,465,541.00	\$1,480,047.00	\$1,480,047.00	\$1,480,047.00	-\$6,465,541.00
Ingresos Derivados de Financiamiento	\$0.00	\$0.00	\$0.00	\$0.00	\$0.00	\$0.00
Ingresos Derivados de Financiamientos	\$0.00	\$0.00	\$0.00	\$0.00	\$0.00	\$0.00
Total	\$8,911,546.00	\$1,842,181.95	\$10,753,727.95	\$10,753,727.95	\$10,753,727.95	\$1,842,181.95
					INGRESOS EXCEDENTES	\$0.00

Bajo protesta de decir verdad declaramos que los Estados Financieros y sus Notas son razonablemente correctos y responsabilidad del emisor.

Cuenta Pública 2019
Ente Público: INSTITUTO TECNOLÓGICO SUPERIOR DEL SUR DEL ESTADO DE YUCATÁN
Estado Analítico del Ejercicio del Presupuesto de Egresos
Clasificación Administrativa
Del 1o. de Enero al 31 de Marzo de 2019
(Pesos)

Concepto	Aprobado 1	Ampliaciones/ (Reducciones) 2	Modificado 3 = (1 + 2)	Devengado 4	Pagado 5	Subejercicio 6 = (3 - 4)
INSTITUTO TECNOLÓGICO SUPERIOR DEL SUR DEL ESTADO DE YUCATÁN	\$8,911,546.00	\$1,870,356.19	\$10,781,902.19	\$7,331,325.01	\$7,047,817.61	\$3,450,577.18

Bajo protesta de decir verdad declaramos que los Estados Financieros y sus Notas son razonablemente correctos y responsabilidad del emisor.

Cuenta Pública 2019
Ente Público: INSTITUTO TECNOLÓGICO SUPERIOR DEL SUR DEL ESTADO DE YUCATÁN
Estado Analítico del Ejercicio del Presupuesto de Egresos
Clasificación Económica (por Tipo de Gasto)
Del 1o. de Enero al 31 de Marzo de 2019
(Pesos)

Concepto	Aprobado 1	Ampliaciones/ (Reducciones) 2	Modificado 3 = (1 + 2)	Devengado 4	Pagado 5	Subejercicio 6 = (3 - 4)
Gasto Corriente	\$8,646,346.00	\$1,960,356.19	\$10,606,702.19	\$7,331,325.01	\$7,047,817.61	\$3,275,377.18
Gasto de Capital	\$265,200.00	-\$90,000.00	\$175,200.00	\$0.00	\$0.00	\$175,200.00
Amortización de la Deuda y Disminución de Pasivos	\$0.00	\$0.00	\$0.00	\$0.00	\$0.00	\$0.00
Pensiones y Jubilaciones	\$0.00	\$0.00	\$0.00	\$0.00	\$0.00	\$0.00
Participaciones	\$0.00	\$0.00	\$0.00	\$0.00	\$0.00	\$0.00
Total del Gasto	\$8,911,546.00	\$1,870,356.19	\$10,781,902.19	\$7,331,325.01	\$7,047,817.61	\$3,450,577.18

Bajo protesta de decir verdad declaramos que los Estados Financieros y sus Notas son razonablemente correctos y responsabilidad del emisor.

Cuenta Pública 2019
Ente Público: INSTITUTO TECNOLÓGICO SUPERIOR DEL SUR DEL ESTADO DE YUCATÁN
Estado Analítico del Ejercicio del Presupuesto de Egresos
Clasificación por Objeto del Gasto (Capítulo y Concepto)
Del 1o. de Enero al 31 de Marzo de 2019
(Pesos)

Concepto	Aprobado 1	Ampliaciones/ (Reducciones) 2	Modificado 3 = (1 + 2)	Devengado 4	Pagado 5	Subejercicio 6 = (3 - 4)
Servicios Personales	\$5,670,762.00	\$1,279,581.00	\$6,950,343.00	\$6,015,808.88	\$5,804,457.48	\$934,534.12
Remuneraciones al Personal de Carácter Permanente	\$4,273,650.00	\$1,057,750.59	\$5,331,400.59	\$4,702,373.80	\$4,702,373.80	\$629,026.79
Remuneraciones al Personal de Carácter Transitorio	\$0.00	\$0.00	\$0.00	\$0.00	\$0.00	\$0.00
Remuneraciones Adicionales y Especiales	\$103,623.00	\$7,419.05	\$111,042.05	\$99,854.43	\$99,854.43	\$11,187.62
Seguridad Social	\$541,215.00	\$74,672.62	\$615,887.62	\$615,112.21	\$403,760.81	\$775.41
Otras Prestaciones Sociales y Económicas	\$509,532.00	\$215,543.88	\$725,075.88	\$598,468.44	\$598,468.44	\$126,607.44
Previsiones	\$0.00	\$0.00	\$0.00	\$0.00	\$0.00	\$0.00
Pago de Estímulos a Servidores Públicos	\$242,742.00	-\$75,805.14	\$166,936.86	\$0.00	\$0.00	\$166,936.86
Materiales y Suministros	\$866,114.00	\$95,449.56	\$961,563.56	\$274,977.52	\$274,977.52	\$686,586.04
Materiales de Administración, Emisión de Documentos y Artículos Oficiales	\$427,131.00	-\$930.14	\$426,200.86	\$43,097.83	\$43,097.83	\$383,103.03
Alimentos y Utensilios	\$65,007.00	\$32,813.74	\$97,820.74	\$70,843.15	\$70,843.15	\$26,977.59
Materias Primas y Materiales de Producción y Comercialización	\$0.00	\$0.00	\$0.00	\$0.00	\$0.00	\$0.00
Materiales y Artículos de Construcción y de Reparación	\$90,633.00	\$13,283.24	\$103,916.24	\$16,487.88	\$16,487.88	\$87,428.36
Productos Químicos, Farmacéuticos y de Laboratorio	\$26,175.00	\$22,552.76	\$48,727.76	\$13,845.49	\$13,845.49	\$34,882.27
Combustibles, Lubricantes y Aditivos	\$113,754.00	\$1,949.36	\$115,703.36	\$78,066.36	\$78,066.36	\$37,637.00
Vestuario, Blancos, Prendas de Protección y Artículos Deportivos	\$60,386.00	\$13,507.15	\$73,893.15	\$37,491.15	\$37,491.15	\$36,402.00
Materiales y Suministros para Seguridad	\$0.00	\$0.00	\$0.00	\$0.00	\$0.00	\$0.00
Herramientas, Refacciones y Accesorios Menores	\$83,028.00	\$12,273.45	\$95,301.45	\$15,145.66	\$15,145.66	\$80,155.79
Servicios Generales	\$2,109,470.00	\$585,325.63	\$2,694,795.63	\$1,040,538.61	\$968,382.61	\$1,654,257.02
Servicios Básicos	\$587,862.00	-\$193,906.79	\$393,955.21	\$201,970.25	\$201,970.25	\$191,984.96
Servicios de Arrendamiento	\$82,961.00	\$4,537.27	\$87,498.27	\$24,019.22	\$24,019.22	\$63,479.05
Servicios Profesionales, Científicos, Técnicos y Otros Servicios	\$421,364.00	\$597,849.20	\$1,019,213.20	\$348,504.55	\$348,504.55	\$670,708.65
Servicios Financieros, Bancarios y Comerciales	\$59,880.00	\$32,086.31	\$91,966.31	\$42,354.06	\$42,354.06	\$49,612.25
Servicios de Instalación, Reparación, Mantenimiento y Conservación	\$264,524.00	-\$32,194.36	\$232,329.64	\$3,226.40	\$3,226.40	\$229,103.24
Servicios de Comunicación Social y Publicidad	\$116,300.00	\$45,340.00	\$161,640.00	\$95,997.20	\$95,997.20	\$65,642.80
Servicios de Traslado y Viáticos	\$206,113.00	\$27,749.00	\$233,862.00	\$65,172.93	\$65,172.93	\$168,689.07
Servicios Oficiales	\$65,046.00	-\$9,036.00	\$56,010.00	\$29,913.00	\$29,913.00	\$26,097.00
Otros Servicios Generales	\$305,420.00	\$112,901.00	\$418,321.00	\$229,381.00	\$157,225.00	\$188,940.00
Transferencias, Asignaciones, Subsidios y Otras Ayudas	\$0.00	\$0.00	\$0.00	\$0.00	\$0.00	\$0.00
Transferencias Internas y Asignaciones al Sector Público	\$0.00	\$0.00	\$0.00	\$0.00	\$0.00	\$0.00
Transferencias al Resto del Sector Público	\$0.00	\$0.00	\$0.00	\$0.00	\$0.00	\$0.00
Subsidios y Subvenciones	\$0.00	\$0.00	\$0.00	\$0.00	\$0.00	\$0.00
Ayudas Sociales	\$0.00	\$0.00	\$0.00	\$0.00	\$0.00	\$0.00
Pensiones y Jubilaciones	\$0.00	\$0.00	\$0.00	\$0.00	\$0.00	\$0.00

Cuenta Pública 2019
Ente Público: INSTITUTO TECNOLÓGICO SUPERIOR DEL SUR DEL ESTADO DE YUCATÁN
Estado Analítico del Ejercicio del Presupuesto de Egresos
Clasificación por Objeto del Gasto (Capítulo y Concepto)
Del 1o. de Enero al 31 de Marzo de 2019
(Pesos)

Concepto	Aprobado 1	Ampliaciones/ (Reducciones) 2	Modificado 3 = (1 + 2)	Devengado 4	Pagado 5	Subejercicio 6 = (3 - 4)
Transferencias a Fideicomisos, Mandatos y Otros Análogos	\$0.00	\$0.00	\$0.00	\$0.00	\$0.00	\$0.00
Transferencias a la Seguridad Social	\$0.00	\$0.00	\$0.00	\$0.00	\$0.00	\$0.00
Donativos	\$0.00	\$0.00	\$0.00	\$0.00	\$0.00	\$0.00
Transferencias al Exterior	\$0.00	\$0.00	\$0.00	\$0.00	\$0.00	\$0.00
Bienes Muebles, Inmuebles e Intangibles	\$265,200.00	-\$90,000.00	\$175,200.00	\$0.00	\$0.00	\$175,200.00
Mobiliario y Equipo de Administración	\$85,000.00	-\$20,000.00	\$65,000.00	\$0.00	\$0.00	\$65,000.00
Mobiliario y Equipo Educativo y Recreativo	\$30,000.00	-\$15,000.00	\$15,000.00	\$0.00	\$0.00	\$15,000.00
Equipo e Instrumental Médico y de Laboratorio	\$10,200.00	\$0.00	\$10,200.00	\$0.00	\$0.00	\$10,200.00
Vehículos y Equipo de Transporte	\$0.00	\$0.00	\$0.00	\$0.00	\$0.00	\$0.00
Equipo de Defensa y Seguridad	\$0.00	\$0.00	\$0.00	\$0.00	\$0.00	\$0.00
Maquinaria, Otros Equipos y Herramientas	\$0.00	\$0.00	\$0.00	\$0.00	\$0.00	\$0.00
Activos Biológicos	\$0.00	\$0.00	\$0.00	\$0.00	\$0.00	\$0.00
Bienes Inmuebles	\$0.00	\$0.00	\$0.00	\$0.00	\$0.00	\$0.00
Activos Intangibles	\$140,000.00	-\$55,000.00	\$85,000.00	\$0.00	\$0.00	\$85,000.00
Inversión Pública	\$0.00	\$0.00	\$0.00	\$0.00	\$0.00	\$0.00
Obra Pública en Bienes de Dominio Público	\$0.00	\$0.00	\$0.00	\$0.00	\$0.00	\$0.00
Obra Pública en Bienes Propios	\$0.00	\$0.00	\$0.00	\$0.00	\$0.00	\$0.00
Proyectos Productivos y Acciones de Fomento	\$0.00	\$0.00	\$0.00	\$0.00	\$0.00	\$0.00
Inversiones Financieras y Otras Provisiones	\$0.00	\$0.00	\$0.00	\$0.00	\$0.00	\$0.00
Inversiones para el Fomento de Actividades Productivas	\$0.00	\$0.00	\$0.00	\$0.00	\$0.00	\$0.00
Acciones y Participaciones de Capital	\$0.00	\$0.00	\$0.00	\$0.00	\$0.00	\$0.00
Compra de Títulos y Valores	\$0.00	\$0.00	\$0.00	\$0.00	\$0.00	\$0.00
Concesión de Préstamos	\$0.00	\$0.00	\$0.00	\$0.00	\$0.00	\$0.00
Inversiones en Fideicomisos, Mandatos y Otros Análogos	\$0.00	\$0.00	\$0.00	\$0.00	\$0.00	\$0.00
Otras Inversiones Financieras	\$0.00	\$0.00	\$0.00	\$0.00	\$0.00	\$0.00
Provisiones para Contingencias y Otras Erogaciones Especiales	\$0.00	\$0.00	\$0.00	\$0.00	\$0.00	\$0.00
Participaciones y Aportaciones	\$0.00	\$0.00	\$0.00	\$0.00	\$0.00	\$0.00
Participaciones	\$0.00	\$0.00	\$0.00	\$0.00	\$0.00	\$0.00
Aportaciones	\$0.00	\$0.00	\$0.00	\$0.00	\$0.00	\$0.00
Convenios	\$0.00	\$0.00	\$0.00	\$0.00	\$0.00	\$0.00
Deuda Pública	\$0.00	\$0.00	\$0.00	\$0.00	\$0.00	\$0.00
Amortización de la Deuda Pública	\$0.00	\$0.00	\$0.00	\$0.00	\$0.00	\$0.00
Intereses de la Deuda Pública	\$0.00	\$0.00	\$0.00	\$0.00	\$0.00	\$0.00
Comisiones de la Deuda Pública	\$0.00	\$0.00	\$0.00	\$0.00	\$0.00	\$0.00

Cuenta Pública 2019
Ente Público: INSTITUTO TECNOLÓGICO SUPERIOR DEL SUR DEL ESTADO DE YUCATÁN
Estado Analítico del Ejercicio del Presupuesto de Egresos
Clasificación por Objeto del Gasto (Capítulo y Concepto)
Del 1o. de Enero al 31 de Marzo de 2019
(Pesos)

Concepto	Aprobado 1	Ampliaciones/ (Reducciones) 2	Modificado 3 = (1 + 2)	Devengado 4	Pagado 5	Subejercicio 6 = (3 - 4)
Gastos de la Deuda Pública	\$0.00	\$0.00	\$0.00	\$0.00	\$0.00	\$0.00
Costo por Coberturas	\$0.00	\$0.00	\$0.00	\$0.00	\$0.00	\$0.00
Apoyos Financieros	\$0.00	\$0.00	\$0.00	\$0.00	\$0.00	\$0.00
Adeudos de Ejercicios Fiscales Anteriores (Adefas)	\$0.00	\$0.00	\$0.00	\$0.00	\$0.00	\$0.00
Total del Gasto	\$8,911,546.00	\$1,870,356.19	\$10,781,902.19	\$7,331,325.01	\$7,047,817.61	\$3,450,577.18

Bajo protesta de decir verdad declaramos que los Estados Financieros y sus Notas son razonablemente correctos y responsabilidad del emisor.

Cuenta Pública 2019
Ente Público: INSTITUTO TECNOLÓGICO SUPERIOR DEL SUR DEL ESTADO DE YUCATÁN
Estado Analítico del Ejercicio del Presupuesto de Egresos
Clasificación Funcional (Finalidad y Función)
Del 1o. de Enero al 31 de Marzo de 2019
(Pesos)

Concepto	Aprobado	Ampliaciones/ (Reducciones)	Modificado	Devengado	Pagado	Subejercicio
	1	2	3 = (1 + 2)	4	5	6 = (3 - 4)
Gobierno	\$0.00	\$0.00	\$0.00	\$0.00	\$0.00	\$0.00
Legislación	\$0.00	\$0.00	\$0.00	\$0.00	\$0.00	\$0.00
Justicia	\$0.00	\$0.00	\$0.00	\$0.00	\$0.00	\$0.00
Coordinación de la Política de Gobierno	\$0.00	\$0.00	\$0.00	\$0.00	\$0.00	\$0.00
Relaciones Exteriores	\$0.00	\$0.00	\$0.00	\$0.00	\$0.00	\$0.00
Asuntos Financieros y Hacendarios	\$0.00	\$0.00	\$0.00	\$0.00	\$0.00	\$0.00
Seguridad Nacional	\$0.00	\$0.00	\$0.00	\$0.00	\$0.00	\$0.00
Asuntos de Orden Público y Seguridad Interior	\$0.00	\$0.00	\$0.00	\$0.00	\$0.00	\$0.00
Otros Servicios Generales	\$0.00	\$0.00	\$0.00	\$0.00	\$0.00	\$0.00
Desarrollo Social	\$8,911,546.00	\$1,870,356.19	\$10,781,902.19	\$7,331,325.01	\$7,047,817.61	\$3,450,577.18
Protección Ambiental	\$0.00	\$0.00	\$0.00	\$0.00	\$0.00	\$0.00
Vivienda y Servicios a la Comunidad	\$0.00	\$0.00	\$0.00	\$0.00	\$0.00	\$0.00
Salud	\$0.00	\$0.00	\$0.00	\$0.00	\$0.00	\$0.00
Recreación, Cultura y Otras Manifestaciones Sociales	\$0.00	\$0.00	\$0.00	\$0.00	\$0.00	\$0.00
Educación	\$8,911,546.00	\$1,870,356.19	\$10,781,902.19	\$7,331,325.01	\$7,047,817.61	\$3,450,577.18
Protección Social	\$0.00	\$0.00	\$0.00	\$0.00	\$0.00	\$0.00
Otros Asuntos Sociales	\$0.00	\$0.00	\$0.00	\$0.00	\$0.00	\$0.00
Desarrollo Económico	\$0.00	\$0.00	\$0.00	\$0.00	\$0.00	\$0.00
Asuntos Económicos, Comerciales y Laborales en General	\$0.00	\$0.00	\$0.00	\$0.00	\$0.00	\$0.00
Agropecuaria, Silvicultura, Pesca y Caza	\$0.00	\$0.00	\$0.00	\$0.00	\$0.00	\$0.00
Combustible y Energía	\$0.00	\$0.00	\$0.00	\$0.00	\$0.00	\$0.00
Minería, Manufacturas y Construcción	\$0.00	\$0.00	\$0.00	\$0.00	\$0.00	\$0.00
Transporte	\$0.00	\$0.00	\$0.00	\$0.00	\$0.00	\$0.00
Comunicaciones	\$0.00	\$0.00	\$0.00	\$0.00	\$0.00	\$0.00
Turismo	\$0.00	\$0.00	\$0.00	\$0.00	\$0.00	\$0.00
Ciencia, Tecnología e Innovación	\$0.00	\$0.00	\$0.00	\$0.00	\$0.00	\$0.00
Otras Industrias y Otros Asuntos Económicos	\$0.00	\$0.00	\$0.00	\$0.00	\$0.00	\$0.00
Otras No Clasificadas en Funciones Anteriores	\$0.00	\$0.00	\$0.00	\$0.00	\$0.00	\$0.00
Transacciones de la Deuda Pública / Costo Financiero de la Deuda	\$0.00	\$0.00	\$0.00	\$0.00	\$0.00	\$0.00
Transferencias, Participaciones y Aportaciones Entre Diferentes Niveles y ór	\$0.00	\$0.00	\$0.00	\$0.00	\$0.00	\$0.00
Saneamiento del Sistema Financiero	\$0.00	\$0.00	\$0.00	\$0.00	\$0.00	\$0.00
Adeudos de Ejercicios Fiscales Anteriores	\$0.00	\$0.00	\$0.00	\$0.00	\$0.00	\$0.00
Total del Gasto	\$8,911,546.00	\$1,870,356.19	\$10,781,902.19	\$7,331,325.01	\$7,047,817.61	\$3,450,577.18

Bajo protesta de decir verdad declaramos que los Estados Financieros y sus Notas son razonablemente correctos y responsabilidad del emisor.

Cuenta Pública 2019
Ente Público: INSTITUTO TECNOLÓGICO SUPERIOR DEL SUR DEL ESTADO DE YUCATÁN
Estado Analítico del Ejercicio del Presupuesto de Egresos
Gasto por Categoría Programática
Del 1o. de Enero al 31 de Marzo de 2019
(Pesos)

Concepto	Aprobado 1	Ampliaciones/ (Reducciones) 2	Modificado 3 = (1 + 2)	Devengado 4	Pagado 5	Subejercicio 6 = (3 - 4)
Programas	\$0.00	\$0.00	\$0.00	\$0.00	\$0.00	\$0.00
Subsidio Sector Social y Privado o Entidades Federativas y Municipios	\$0.00	\$0.00	\$0.00	\$0.00	\$0.00	\$0.00
Sujetos a Reglas de Operación	\$0.00	\$0.00	\$0.00	\$0.00	\$0.00	\$0.00
Otros Subsidios	\$0.00	\$0.00	\$0.00	\$0.00	\$0.00	\$0.00
Desempeño de Las Funciones	\$8,302,594.00	\$2,079,146.70	\$10,381,740.70	\$7,140,498.48	\$6,856,991.08	\$3,241,242.22
Prestación de Servicios Públicos	\$8,302,594.00	\$2,079,146.70	\$10,381,740.70	\$7,140,498.48	\$6,856,991.08	\$3,241,242.22
Provisión de Bienes Públicos	\$0.00	\$0.00	\$0.00	\$0.00	\$0.00	\$0.00
Planeación, Seguimiento y Evaluación de Políticas Públicas	\$0.00	\$0.00	\$0.00	\$0.00	\$0.00	\$0.00
Promoción y Fomento	\$0.00	\$0.00	\$0.00	\$0.00	\$0.00	\$0.00
Regulación y Supervisión	\$0.00	\$0.00	\$0.00	\$0.00	\$0.00	\$0.00
Funciones de Las Fuerzas Armadas (Únicamente Gobierno Federal)	\$0.00	\$0.00	\$0.00	\$0.00	\$0.00	\$0.00
Específicos	\$0.00	\$0.00	\$0.00	\$0.00	\$0.00	\$0.00
Proyectos de Inversión	\$0.00	\$0.00	\$0.00	\$0.00	\$0.00	\$0.00
Administrativos y de Apoyo	\$608,952.00	-\$208,790.51	\$400,161.49	\$190,826.53	\$190,826.53	\$209,334.96
Apoyo al Proceso Presupuestario y para Mejorar la Eficiencia Institucional	\$608,952.00	-\$208,790.51	\$400,161.49	\$190,826.53	\$190,826.53	\$209,334.96
Apoyo a la Función Pública y al Mejoramiento de la Gestión	\$0.00	\$0.00	\$0.00	\$0.00	\$0.00	\$0.00
Operaciones Ajenas	\$0.00	\$0.00	\$0.00	\$0.00	\$0.00	\$0.00
Compromisos	\$0.00	\$0.00	\$0.00	\$0.00	\$0.00	\$0.00
Obligaciones de Cumplimiento de Resolución Jurisdiccional	\$0.00	\$0.00	\$0.00	\$0.00	\$0.00	\$0.00
Desastres Naturales	\$0.00	\$0.00	\$0.00	\$0.00	\$0.00	\$0.00
Obligaciones	\$0.00	\$0.00	\$0.00	\$0.00	\$0.00	\$0.00
Pensiones y Jubilaciones	\$0.00	\$0.00	\$0.00	\$0.00	\$0.00	\$0.00
Aportaciones a la Seguridad Social	\$0.00	\$0.00	\$0.00	\$0.00	\$0.00	\$0.00
Aportaciones a Fondos de Estabilización	\$0.00	\$0.00	\$0.00	\$0.00	\$0.00	\$0.00
Aportaciones a Fondos de Inversión y Reestructura de Pensiones	\$0.00	\$0.00	\$0.00	\$0.00	\$0.00	\$0.00
Programas de Gasto Federalizado (Gobierno Federal)	\$0.00	\$0.00	\$0.00	\$0.00	\$0.00	\$0.00
Gasto Federalizado	\$0.00	\$0.00	\$0.00	\$0.00	\$0.00	\$0.00
Participaciones a Entidades Federativas y Municipios	\$0.00	\$0.00	\$0.00	\$0.00	\$0.00	\$0.00
Costo Financiero, Deuda o Apoyos a Deudores y Ahorradores de la Banca	\$0.00	\$0.00	\$0.00	\$0.00	\$0.00	\$0.00
Adeudos de Ejercicios Fiscales Anteriores	\$0.00	\$0.00	\$0.00	\$0.00	\$0.00	\$0.00
Total del Gasto	\$8,911,546.00	\$1,870,356.19	\$10,781,902.19	\$7,331,325.01	\$7,047,817.61	\$3,450,577.18

Bajo protesta de decir verdad declaramos que los Estados Financieros y sus Notas son razonablemente correctos y responsabilidad del emisor.

Cuenta Pública 2019
Ente Público: INSTITUTO TECNOLÓGICO SUPERIOR DEL SUR DEL ESTADO DE YUCATÁN
Estado Analítico del Ejercicio del Presupuesto de Egresos
Indicadores de Postura Fiscal
Del 1o. de Enero al 31 de Marzo de 2019
(Pesos)

Concepto	Estimado	Devengado	Pagado
I. Ingresos Presupuestarios (I=1+2)	\$8,911,546.00	\$10,753,727.95	\$10,753,727.95
1. Ingresos del Gobierno de la Entidad Federativa	\$0.00	\$0.00	\$0.00
2. Ingresos del Sector Paraestatal	\$8,911,546.00	\$10,753,727.95	\$10,753,727.95
II. Egresos Presupuestarios (II=3+4)	\$8,911,546.00	\$7,331,325.01	\$7,047,817.61
3. Egresos del Gobierno de la Entidad Federativa	\$0.00	\$0.00	\$0.00
4. Egresos del Sector Paraestatal	\$8,911,546.00	\$7,331,325.01	\$7,047,817.61
III. Balance Presupuestario (Superávit o Déficit) (III = I- II)	\$0.00	\$3,422,402.94	\$3,705,910.34
Concepto	Estimado	Devengado	Pagado
III. Balance Presupuestario (Superávit o Déficit)	\$0.00	\$3,422,402.94	\$3,705,910.34
IV. Intereses, Comisiones y Gastos de la Deuda	\$0.00	\$0.00	\$0.00
V. Balance Primario (Superávit o Déficit) (V= III- IV)	\$0.00	\$3,422,402.94	\$3,705,910.34
Concepto	Estimado	Devengado	Pagado
A. Financiamiento	\$0.00	\$0.00	\$0.00
B. Amortización de la Deuda	\$0.00	\$0.00	\$0.00
C. Endeudamiento ó Desendeudamiento (C = A- B)	\$0.00	\$0.00	\$0.00

Bajo protesta de decir verdad declaramos que los Estados Financieros y sus Notas son razonablemente correctos y responsabilidad del emisor.

Cuenta Pública 2019
Relación de Bienes Muebles que integran el Patrimonio
Al 31 de Marzo de 2019
(pesos)

Ente Público: INSTITUTO TECNOLÓGICO SUPERIOR DEL SUR DEL ESTADO DE YUCATÁN

Código	Descripción del Bien Mueble	Valor en libros
CF-18-62-02	CAMARA DRONE PHANTOM DJI 4PRO	33,091.93
CF-18-00-01	CAMARA PANTON 3 ESTANDAR	5,511.10
CF-17-05-01	CAMARA CANON REBEL EOS T6	12,060.75
CF-17-05-02	KIT DE LENTES NIKKO D500	12,641.22
CF-16-87-01	CAMARA FOTOGRAFICA DIGITAL NIKON COOLPIX L340	2,131.38
CF-16-87-02	VIDEOCAMARA PANASONIC FULL-HD HC-V180	2,407.20
CF-17-49-01	CAMARA REBEL T5	4,246.92
C-18-11-01	SERVIDOR HP ML 30 G9 1220V5 HP ML30	9,021.58
C-18-12-02	SERVIDOR HP ML 30 G9 1220V6 HP ML30	9,021.58
C-18-11-03-01	MONITOR HP 27ESLED37"	4,797.94
C-18-11-03-02	CPU INTEL I7 8740X 4.3(4.5)8MB INTEL CORE I7(ENSAMBLADA) . INCLUYE: TARJETA MADRE ASUS P	37,090.38
C-18-17-04	SMARTPHONE SAMSUNG GALAXI J7	3,568.45
C-18-17-05	SMARTPHONE SAMSUNG GALAXI J7	3,568.45
C-18-17-06	SMARTPHONE SAMSUNG GALAXI J7	3,568.45
C-18-17-07	SMARTPHONE SAMSUNG GALAXI J7	3,568.45
C-18-97-08	KIT DE TARJETA DE CONTROL RASPBERRY P-13	2,740.09
C-18-97-09	KIT DE TARJETA DE CONTROL RASPBERRY P-13	2,740.09
C-18-97-10	KIT DE TARJETA DE CONTROL RASPBERRY P-13	2,740.09
C-18-97-11	KIT DE TARJETA DE CONTROL RASPBERRY P-13	2,740.09
C-18-18-12	DD EXTERNO 3TB TOSHIBA CANVIO	2,598.37
C-18-18-13	DD EXTERNO 3TB TOSHIBA CANVIO	2,598.37
C-18-93-14	IMPRESORA EPSON L-380	3,178.28
C-18-14-15	LAPTOP PORTATIL ACER ASPIRE A715	21,146.55
C-18-78-16	LAPTOP INSPIRON 15 3567 CORE I3-6006U	12,183.48
C-18-58-17	MONITOR HP 27B LED 27" CURVED	6,252.97
C-18-75-18	IMPRESORA EPSON L-4150	5,104.46
C-18-75-19	IMPRESORA EPSON L-4150	5,104.46
C-18-75-20	IMPRESORA EPSON L-4150	5,104.46
C-18-75-21	LAPTOP LENOVO THINKV130	7,124.98
C-18-75-22	LAPTOP LENOVO THINKV130	7,124.98
C-18-75-23	LAPTOP LENOVO THINKV130	7,124.98
C-18-75-24	LAPTOP LENOVO THINKV130	7,124.98
C-18-75-25	IMPRESORA MULTIF EPSON L-575	5,104.46
C-18-83-26	5 SETS BASE LEGO MINDSTOM	55,021.89
C-18-41-27	IMPRESORA MULTIF EPSON L3110	3,819.79
C-18-41-28	IMPRESORA MULTIF EPSON L3110	3,819.79
C-18-41-29	IMPRESORA MULTIF EPSON L3110	3,819.79

Cuenta Pública 2019
Relación de Bienes Muebles que integran el Patrimonio
Al 31 de Marzo de 2019
(pesos)

Ente Público: INSTITUTO TECNOLÓGICO SUPERIOR DEL SUR DEL ESTADO DE YUCATÁN

Código	Descripción del Bien Mueble	Valor en libros
C-18-41-30	IMPRESORA MULTIF EPSON L3110	3,819.79
C-18-41-31	IMPRESORA MULTIF EPSON L3110	3,819.79
C-18-41-32	IMPRESORA MULTIF EPSON L3110	3,819.79
C-17-35-01	LAP TOP IDEAPAD 310-14ISK CORE I7	6,240.46
C-17-03-02	SWITHC DE 24 PUERTOS VELOCIDAD DE TRANS 48 GBPS 10/100/1000	3,185.33
C-17-03-03	SWITHC DE 24 PUERTOS VELOCIDAD DE TRANS 48 GBPS 10/100/1000	3,185.33
C-17-03-04	SWITHC DE 24 PUERTOS VELOCIDAD DE TRANS 48 GBPS 10/100/1000	3,185.33
C-17-03-05	SWITHC DE 24 PUERTOS VELOCIDAD DE TRANS 48 GBPS 10/100/1000	3,185.33
C-17-03-06	SWITHC DE 24 PUERTOS VELOCIDAD DE TRANS 48 GBPS 10/100/1000	3,185.33
C-17-03-07	SWITHC DE 24 PUERTOS VELOCIDAD DE TRANS 48 GBPS 10/100/1000	3,185.33
C-17-03-08	NO BREAK 30018, 3000 va/1800W	7,086.95
C-17-03-09	NO BREAK 30018, 3000 va/1800W	7,086.94
C-17-03-10	NO BREAK 30018, 3000 va/1800W	7,086.94
C-17-03-11	SERVIDOR HP ML30 DISCO DURO 1 TB	11,794.76
C-17-91-12	CONVERTIDOR DE FIBRA SC MULTIMODO	2,979.46
C-17-91-13	CONVERTIDOR DE FIBRA SC MULTIMODO	2,979.46
C-17-03-14	LENOVO PC THINK SFF V520S	9,310.81
C-17-03-15	LENOVO PC THINK SFF V520S	9,310.81
C-17-03-16	LENOVO PC THINK SFF V520S	9,310.81
C-17-03-17	LENOVO PC THINK SFF V520S	9,310.81
C-17-03-18	LENOVO PC THINK SFF V520S	9,310.81
C-17-03-19	LENOVO PC THINK SFF V520S	9,310.81
C-17-03-20	LENOVO PC THINK SFF V520S	9,310.81
C-17-49-21	MULTIFUNCIONAL ECOTANK L575	3,798.81
C-17-49-22	MULTIFUNCIONAL ECOTANK L575	3,798.81
C-17-49-23	MULTIFUNCIONAL ECOTANK L575	3,798.81
C-17-49-24	MULTIFUNCIONAL ECOTANK L575	3,798.81
C-17-49-25	MULTIFUNCIONAL ECOTANK L575	3,798.81
C-17-49-26	MULTIFUNCIONAL ECOTANK L575	3,798.81
C-17-49-27	MULTIFUNCIONAL ECOTANK L575	3,798.81
C-16-39-02	LAPTOP ACER R5-473-3083A CI3-4005U 4GB 1 TB 14" BT WIN 8.1	343.04
C-16-10-03	LAPTOP DELL ALIENWARE 15	853.85
C-16-56-04	LAPTOP INSPIRON 15 5599 CORE I7-6500U UPTO	504.69
C-16-56-05	IMPRESORA HP LASERJET PRO P1109W (CE662A)	74.04
C-16-91-06	LAPTOP HP-17 J150LA I7 SERIE: 5CG5220HSD	474.38
C-16-91-07	LAPTOP ACER ASPIRE 10 E WHITE SERIE: NTMX2AL0015167E1847200	115.00
C-16-06-08	LAPTOP LENOVO Y50-70 (59444573) CI7-4710HQ/8GB/1TB + 8 GB	534.75

Cuenta Pública 2019
Relación de Bienes Muebles que integran el Patrimonio
Al 31 de Marzo de 2019
(pesos)

Ente Público: INSTITUTO TECNOLÓGICO SUPERIOR DEL SUR DEL ESTADO DE YUCATÁN

Código	Descripción del Bien Mueble	Valor en libros
C-16-06-09	MULTIFUNCIONAL EPSON L565	161.00
C-16-99-10	LAPTOP LENOVO Y50-70 (59444573) CI7-4710HQ/8GB/1TB + 8 GB	534.75
C-16-99-11	MULTIFUNCIONAL EPSON L565	161.00
C-16-85-12	LAPTOP LENOVO IDEA Y50-70 (59444573) CI1-4710HQ/8GB/1TB + 8 GB	534.75
C-16-85-13	MULTIFUNCIONAL EPSON L565	161.00
C-16-87-14	LAPTOP ACE E5-743-780Y CI7 -BLANCO	415.22
C-16-87-15	MULTIFUNCIONAL LASER MONOCROMATICA SAMSUNG SL-M4072FD	253.55
C-16-09-16	LAPTOP ACER ASPIRE E5-573-P3W7 PENTIUM DC-3556U	283.19
C-16-63-17	LEGO MINDSTORMS 2013	169.60
C-16-55-18	LAPTOP MSI GE62 APACHE PRO-004	692.87
C-16-26-19	IPAD PRO WI-FI 128GB GOLD	569.22
C-16-26-20	WATCH SPORT 38 GD AL- ANO WHI	195.27
C-16-09-21	IMPRESORA EPSON ECOTANK L310 33PPM NEGRO	86.52
C-16-13-22	LAPTOP DELL 15-5559	531.85
C-16-96-23	LAPTOP ASUS TP501UA-CJ016T	459.97
C-16-41-24	GPS MAGELLAN EXPLORIST	1,474.66
C-16-87-25	LAPTOP ACER E-5-573-38KS	3,009.00
C-16-87-26	LAPTOP ACER E-5-573-38KS	3,009.00
C-16-87-27	COMPUTADORA AIO LENOVO IDEA C20-00	2,131.38
C-16-87-28	COMPUTADORA AIO LENOVO IDEA C20-00	2,131.38
C-16-87-29	MULTIFUNCIONAL EPSON ECOTAN L575 33PP	1,755.25
ELAB-18-12-01	POTENCIOMETRO PORTATIL, DIGITAL, PANTALLA DE CRISTAL	5,284.77
ELAB-18-12-02	TERMOAGITADOR, PARRILLA DE CALENTAMIENTO CON AGITACION	6,103.53
ELAB-18-12-03	TERMOAGITADOR, PARRILLA DE CALENTAMIENTO CON AGITACION	6,103.53
ELAB-18-10-04	PARRILLA DE CALENTAMIENTO CON AGITACION.+5 A 380°C	6,103.53
ELAB-18-10-05	PARRILLA DE CALENTAMIENTO CON AGITACION.+5 A 380°C	6,103.53
ELAB-18-10-06	PARRILLA DE CALENTAMIENTO CON AGITACION.+5 A 380°C	6,103.53
ELAB-18-10-07	PARRILLA DE CALENTAMIENTO CON AGITACION.+5 A 380°C	6,103.53
ELAB-18-10-08	PARRILLA DE CALENTAMIENTO CON AGITACION.+5 A 380°C	6,103.53
ELAB-18-10-09	AUTOCLAVE VERTICAL FABRICADA CON INT Y EXT CON ACERO INOXIDABLE 304.	62,602.69
ELAB-18-12-10	IMPRESORA 3D	33,060.00
ELAB-17-27-01	COLECTOR DE FRACCIONES MARCA GE MODELO FRAC-920	34,909.10
ELAB-17-18-02	CAMPANA DE FLUJO LAMINAR HORIZONTAL MOD. CFDI-12 MARCA: TECNO-LAB	47,241.00
ELAB-17-17-03	ESTERILIZADOR AUTOCLAVE VERTICAL MOD. A-3C25X50-24	24,252.12
ELAB-17-19-04	MICROSCOPIO BINOCULAR MODELO STEMI 305 EDU, MARCA: CARL ZEISS	26,630.09
ELAB-17-26-05	CAMARA DE ELECTROFORESIS VERTICAL MARCA GE MODELO miniVE	13,036.22
ELAB-17-64-06	ESPECTROFOTOMETRO UV/ VIS, MARCA: JENWAY MODELO: GENOVA PLUS. No. CAT: 736-501	78,644.52

Cuenta Pública 2019
Relación de Bienes Muebles que integran el Patrimonio
Al 31 de Marzo de 2019
(pesos)

Ente Público: INSTITUTO TECNOLÓGICO SUPERIOR DEL SUR DEL ESTADO DE YUCATÁN

Código	Descripción del Bien Mueble	Valor en libros
ELAB-17-66-07	INCUBADORA CON AGITACION ORBITAL OVAN MODELO: 110-OE	39,416.12
ELAB-17-32-08	REGADERA CON LAVAJOS MODELO GALO-005ABS	7,957.60
ELAB-17-70-09	GENNY SOL BAUTISTA ROJAS	4,814.60
ELAB-17-56-10	POLARIMETRO MANUAL CON ILUMINACIÓN LED MODELO P1000-LED MARCA: KRÜSS	36,665.93
ELAB-17-43-11	PARILLA DIGITAL CON CALENTAMIENTO Y AGITACIÓN, MODELO: MS-H280-PRO, MARCA: DLAB	7,674.71
ELAB-17-43-12	PARILLA DIGITAL CON CALENTAMIENTO Y AGITACION, MODELO: MS-H280-PRO, MARCA: DLAB	7,674.71
ELAB-17-58-13	POTENCIOMETRO PORTATIL DIGITAL PANTALLA DE CRISTAL LIQUIDO MARCA KELCO	3,884.99
ELAB-17-65-14	MUFLA DIGITAL, CONTROL PID CON MICROPROCESADOR MARCA LABTECH	33,733.19
ELAB-17-20-15	ROLADORA, DOBLADORA Y CIZALLA	23,806.28
ELAB-17-12-16	CONTADOR DE COLONIAS TIPO QUEBEC CON PLACA	10,406.21
ELAB-17-12-17	CONTADOR DE COLONIAS TIPO QUEBEC CON PLACA	10,406.21
ELAB-17-12-18	POTENCIOMETRO: HMETRO DE MESA MARCA: KELCO	5,767.52
ELAB-17-12-19	POTENCIOMETRO: HMETRO DE MESA, MARCA: KELCO	5,767.52
ELAB-17-12-20	BOMBA DE VACIO PORTATIL LIBRE DE ACEITE, MARCA: LUZEREN	7,849.10
ELAB-17-12-21	BALANZA ANALITICA DE ALTA PRECISION CALIBRACION INTERNA, MARCA LUZEREN	34,289.52
ELAB-17-42-22	ESPECTROFOTOMETRO UV-VISIBLE, MODELO: SP-UV1000 MARCA: DLAB	52,281.97
ELAB-17-19-23	EQUIPO PARA MICROSCOPIO Y SHAKER ACONDICIONADOR DE POTENCIA MICRO-CONTROLADOR MAR	2,552.00
ELAB-17-19-24	EQUIPO PARA CAMPANA DE FLUJO LAMINAR ACONDICIONADOR DE POTENCIA MICRO-CONTROLADO	3,117.69
ELAB-17-19-25	EQUIPO PARA AUTOCLAVE ACONDICIONADOR DE POTENCIA MICRO-CONTROLADO, MARCA: INDUSTR	5,724.99
ELAB-17-19-26	PLC SIEMENS SIMATIC 57-1200	6,637.50
ELAB-16-70-01	BANO SECO DIGITAL ACCUBLOCK	6,291.67
ELAB-16-23-02	AGITADOR ORBITAL CON CONTROL DIGITAL MARCA ALLSHENG	10,579.20
ELAB-16-23-03	CNC ROUTER MINI 48 X 48 DE 3 EJES DE SISTEMA DE DETECCION. HERRAMIENTA DE CORTE SPLIND	35,090.00
ELAB-16-23-04	CUARTO EJE ROTATIVO CON CHUCK DE 100 MM	5,423.00
ELAB-16-23-05	CONTRAPUNTO PARA CUARTO EJE ROTATIVO	2,233.00
ELAB-14-15-01	REFRIGERADOR	250.00
ELAB-12-70-01	MOLINO ELECTRICO P/CARNE MCA TORREY SERIE: A12-003088. MODELO M-22RW	4,197.00
ELAB-12-70-02	LICUADORA INDUSTRIAL NUEVA MARCA INTERNACIONAL SERIES: L311-11-052, MODELO: LI3-1201233	1,650.00
ELAB-12-70-03	LICUADORA INDUSTRIAL NUEVA MARCA INTERNACIONAL SERIES: L311-11-052; MODELO LI3-1201233	1,650.00
ELAB-12-70-04	REBANADORA ELECT DE ENGRANE CON CUCHILLA DE A.I. NUEVA MARCA TORREY SERIE: A09-309.	5,997.00
ELAB-10-73-01	MESABANCOS DE 80 CM X 220	190.00
ELAB-10-73-02	MESABANCOS DE 80 CM X 220	190.00
ELAB-10-73-03	MESABANCOS DE 80 CM X 220	190.00
ELAB-10-73-04	MESABANCOS DE 80 CM X 220	190.00
ELAB-10-48-05	MAQUINA DE SOLDAR DE MICROALAMBRE MODELO: MIG WELD SERIE: M3101107771 MARCA: LINCILN	7,197.77
ELAB-10-15-06	MICROSCOPIO BILOGICO DIGITASL CON OPTICA EF-N PLAN ACROMAT MODELO: BA210 DIGITAL MAR	8,120.00
ELAB-10-16-07	MICROSCOPIO BINOCULAR CON OPTICA ACROMATICA CON CABEZAL MODELO: MCB1200, MARCA AVA	1,827.00

Cuenta Pública 2019
Relación de Bienes Muebles que integran el Patrimonio
Al 31 de Marzo de 2019
(pesos)

Ente Público: INSTITUTO TECNOLÓGICO SUPERIOR DEL SUR DEL ESTADO DE YUCATÁN

Código	Descripción del Bien Mueble	Valor en libros
ELAB-10-16-08	MICROSCOPIO BINOCULAR CON OPTICA ACROMATICA CON CABEZAL MODELO: MCB1200, MARCA AVA	1,827.00
ELAB-09-86-02	BARRA HUECA DE 50 MM X 26 MTS	69.00
ELAB-09-86-03	SOLERA NEGRA DE 1" X 4" X 3MTS	65.17
ELAB-09-86-04	BARRA HUECA DE 45 MM X 25 MM X 60 CM	15.33
ELAB-09-86-05	PLACA NEGRA DE 1/2(99.695 KG/M2)	9.58
ELAB-09-86-06	ACERO COOL ROLED REDONDO DE 3" X 3" DE LARGO	15.33
ELAB-09-86-07	ANGULAR 2 MTS DE 1/4" X 2" 4.75 KG	6.90
ELAB-09-86-08	PLACA DE ACERO AL CARBON DE 3/4 ESPESOR X 5" DE DIAMETRO	4.60
ELAB-09-86-09	ACERO COOL ROLED DE 1 1/2 2" X 8" DE LARGO	2.30
ELAB-09-86-10	ACERO COOL ROLED DE 1" REDONDOX 60 CM DE LARGO	2.88
ELAB-09-41-11	CUBETA DESECH. METRACRILICO 1.5 ML 500P	40.53
ELAB-09-41-12	MATRAZ EBULL FDO. REDONDO 24/40 500 ML	9.90
ELAB-09-41-13	MATRAZ EBULL FDO. REDONDO 24/40 500 ML	9.90
ELAB-09-41-14	MATRAZ EBULL FDO. REDONDO 24/40 500 ML	9.90
ELAB-09-41-15	MATRAZ EBULL FDO. REDONDO 24/40 500 ML	9.90
ELAB-09-41-16	MATRAZ EBULL FDO. REDONDO 24/40 500 ML	9.90
ELAB-09-41-17	MATRAZ EBULL FDO. REDONDO 24/40 500 ML	9.90
ELAB-09-41-18	PERLAS DE VIDRIO SOLIDO 6 MM P0/FCO 1 LB	7.40
ELAB-09-41-19	BOMBA PARA PIPETA COLOR VERDE F31898	11.92
ELAB-09-41-20	BOMBA PARA PIPETA COLOR VERDE	11.92
ELAB-09-41-21	BOMBA PARA PIPETA COLOR VERDE	11.92
ELAB-09-41-22	BOMBA PARA PIPETA COLOR VERDE	11.92
ELAB-09-41-23	BOMBA PARA PIPETA COLOR VERDE	11.92
ELAB-09-41-24	BOMBA PARA PIPETA COLOR VERDE	11.92
ELAB-09-41-25	BOMBA PARA PIPETA COLOR VERDE	11.92
ELAB-09-41-26	BOMBA PARA PIPETA COLOR VERDE	11.92
ELAB-09-41-27	GRADILLA POLIP P/ALMACEN P0/5	14.63
ELAB-09-41-28	GRADILLA POLIP P/ALMACEN P0/5	14.63
ELAB-09-41-29	GRADILLA POLIP P/ALMACEN P0/5	14.63
ELAB-09-41-30	GRADILLA POLIP P/ALMACEN P0/5	14.63
ELAB-09-41-31	ESPATULA ACERO INOX. C/CUCHARA	4.57
ELAB-09-41-32	ESPATULA ACERO INOX. C/CUCHARA	4.57
ELAB-09-41-33	BARRITA MAGN OCTAGONAL DE TEFLON	6.26
ELAB-09-41-34	BARRITA MAGN OCTAGONAL DE TEFLON	6.26
ELAB-09-41-35	BARRITA MAGN OCTAGONAL DE TEFLON	6.26
ELAB-09-41-36	BARRITA MAGN OCTAGONAL DE TEFLON	6.26
ELAB-09-41-37	BARRITA MAGN OCTAGONAL DE TEFLON	6.26

Cuenta Pública 2019
Relación de Bienes Muebles que integran el Patrimonio
Al 31 de Marzo de 2019
(pesos)

Ente Público: INSTITUTO TECNOLÓGICO SUPERIOR DEL SUR DEL ESTADO DE YUCATÁN

Código	Descripción del Bien Mueble	Valor en libros
ELAB-09-41-38	BARRITA MAGN OCTAGONAL DE TEFLON	6.26
ELAB-09-41-39	BARRITA MAGN OCTAGONAL DE TEFLON	6.26
ELAB-09-41-40	BARRITA MAGN OCTAGONAL DE TEFLON	6.26
ELAB-09-41-41	BARRITA MAGN OCTAGONAL DE TEFLON	6.26
ELAB-09-41-42	BARRITA MAGN OCTAGONAL DE TEFLON	6.26
ELAB-09-41-43	CARTUCHO SENCILLO PARA EXTRACCION 30 X 100	70.32
ELAB-09-41-44	CARTUCHO SENCILLO PARA EXTRACCION 30 X 100	70.32
ELAB-09-09-45	MATRAZ EBULL FDO. REDONDO 24/40	8.54
ELAB-09-09-46	MATRAZ EBULL FDO. REDONDO 24/40	8.54
ELAB-09-09-47	MATRAZ EBULL FDO. REDONDO 24/40	8.54
ELAB-09-09-48	MATRAZ EBULL FDO. REDONDO 24/40	8.54
ELAB-09-09-49	MATRAZ EBULL FDO. REDONDO 24/40	8.54
ELAB-09-09-50	MATRAZ EBULL FDO. REDONDO 24/40	8.54
ELAB-09-09-51	MATRAZ EBULL FDO. REDONDO 24/40	8.54
ELAB-09-09-52	MATRAZ EBULL FDO. REDONDO 24/40	8.54
ELAB-09-09-53	MATRAZ EBULL FDO. REDONDO 24/40	8.54
ELAB-09-09-54	MATRAZ EBULL FDO. REDONDO 24/40	8.54
ELAB-09-09-55	MATRAZ EBULL FDO. REDONDO 24/40	8.54
ELAB-09-09-56	MATRAZ EBULL FDO. REDONDO 24/40	8.54
ELAB-09-09-57	MATRAZ KJELDAHL DE 500 ML	7.15
ELAB-09-09-58	MATRAZ KJELDAHL DE 500 ML	7.15
ELAB-09-09-59	MATRAZ KJELDAHL DE 500 ML	7.15
ELAB-09-09-60	MATRAZ KJELDAHL DE 500 ML	7.15
ELAB-09-09-61	MATRAZ KJELDAHL DE 500 ML	7.15
ELAB-09-09-62	MATRAZ KJELDAHL DE 500 ML	7.15
ELAB-09-09-63	ESPATULA 7 1/2" 3OPZAS POR PAQUETE	30.48
ELAB-09-09-64	ESPATULA 7 1/2" 3OPZAS POR PAQUETE	30.48
ELAB-09-09-65	VASOS DE 10 ML PRECIPITADO	1.38
ELAB-09-09-66	VASOS DE 10 ML PRECIPITADO	1.38
ELAB-09-09-67	VASOS DE 10 ML PRECIPITADO	1.38
ELAB-09-09-68	VASOS DE 10 ML PRECIPITADO	1.38
ELAB-09-09-69	VASOS DE 10 ML PRECIPITADO	1.38
ELAB-09-09-70	VASOS DE 10 ML PRECIPITADO	1.38
ELAB-09-09-71	VASOS DE 10 ML PRECIPITADO	1.38
ELAB-09-09-72	VASOS DE 10 ML PRECIPITADO	1.38
ELAB-09-09-73	VASOS DE 10 ML PRECIPITADO	1.38
ELAB-09-09-74	VASOS DE 10 ML PRECIPITADO	1.38

Cuenta Pública 2019
Relación de Bienes Muebles que integran el Patrimonio
Al 31 de Marzo de 2019
(pesos)

Ente Público: INSTITUTO TECNOLÓGICO SUPERIOR DEL SUR DEL ESTADO DE YUCATÁN

Código	Descripción del Bien Mueble	Valor en libros
ELAB-09-09-75	VASOS DE 10 ML PRECIPITADO	1.38
ELAB-09-09-76	VASOS DE 10 ML PRECIPITADO	1.38
ELAB-09-09-77	VASOS DE 600 ML PRECIPITADO	2.73
ELAB-09-09-78	VASOS DE 600 ML PRECIPITADO	2.73
ELAB-09-09-79	VASOS DE 600 ML PRECIPITADO	2.73
ELAB-09-09-80	VASOS DE 600 ML PRECIPITADO	2.73
ELAB-09-09-81	VASOS DE 600 ML PRECIPITADO	2.73
ELAB-09-09-82	VASOS DE 600 ML PRECIPITADO	2.73
ELAB-09-09-83	VASOS DE 600 ML PRECIPITADO	2.73
ELAB-09-09-84	VASOS DE 600 ML PRECIPITADO	2.73
ELAB-09-09-85	VASOS DE 600 ML PRECIPITADO	2.73
ELAB-09-09-86	VASOS DE 600 ML PRECIPITADO	2.73
ELAB-09-09-87	VASOS DE 600 ML PRECIPITADO	2.73
ELAB-09-09-88	VASOS DE 600 ML PRECIPITADO	2.73
ELAB-09-09-89	CRISOL FORMA ALTA PORCELANA 30ML	1.61
ELAB-09-09-90	CRISOL FORMA ALTA PORCELANA 30ML	1.61
ELAB-09-09-91	CRISOL FORMA ALTA PORCELANA 30ML	1.61
ELAB-09-09-92	CRISOL FORMA ALTA PORCELANA 30ML	1.61
ELAB-09-09-93	CRISOL FORMA ALTA PORCELANA 30ML	1.61
ELAB-09-09-94	CRISOL FORMA ALTA PORCELANA 30ML	1.61
ELAB-09-09-95	CRISOL FORMA ALTA PORCELANA 30ML	1.61
ELAB-09-09-96	CRISOL FORMA ALTA PORCELANA 30ML	1.61
ELAB-09-09-97	CRISOL FORMA ALTA PORCELANA 30ML	1.61
ELAB-09-09-98	CRISOL FORMA ALTA PORCELANA 30ML	1.61
ELAB-09-09-99	CRISOL FORMA ALTA PORCELANA 30ML	1.61
ELAB-09-09-100	CRISOL FORMA ALTA PORCELANA 30ML	1.61
ELAB-09-09-101	CRISOL FORMA ALTA PORCELANA 30ML	1.61
ELAB-09-09-102	CRISOL FORMA ALTA PORCELANA 30ML	1.61
ELAB-09-09-103	CRISOL FORMA ALTA PORCELANA 30ML	1.61
ELAB-09-09-104	CAPSULA DE EVAPORACION DE 35ML	2.38
ELAB-09-09-105	CAPSULA DE EVAPORACION DE 35ML	2.38
ELAB-09-09-106	CAPSULA DE EVAPORACION DE 35ML	2.38
ELAB-09-09-107	CAPSULA DE EVAPORACION DE 35ML	2.38
ELAB-09-09-108	CAPSULA DE EVAPORACION DE 35ML	2.38
ELAB-09-09-109	CAPSULA DE EVAPORACION DE 35ML	2.38
ELAB-09-09-110	CAPSULA DE EVAPORACION DE 35ML	2.38
ELAB-09-09-111	CAPSULA DE EVAPORACION DE 35ML	2.38

Cuenta Pública 2019
Relación de Bienes Muebles que integran el Patrimonio
Al 31 de Marzo de 2019
(pesos)

Ente Público: INSTITUTO TECNOLÓGICO SUPERIOR DEL SUR DEL ESTADO DE YUCATÁN

Código	Descripción del Bien Mueble	Valor en libros
ELAB-09-09-112	CAPSULA DE EVAPORACION DE 35ML	2.38
ELAB-09-09-113	CAPSULA DE EVAPORACION DE 35ML	2.38
ELAB-09-09-114	CAPSULA DE EVAPORACION DE 35ML	2.38
ELAB-09-09-115	CAPSULA DE EVAPORACION DE 35ML	2.38
ELAB-09-09-116	CAPSULA DE EVAPORACION DE 35ML	2.38
ELAB-09-09-117	CAPSULA DE EVAPORACION DE 35ML	2.38
ELAB-09-09-118	CAPSULA DE EVAPORACION DE 35ML	2.38
ELAB-09-09-119	100 CAJA PETRI 100X15 MM COMPLETA	376.51
ELAB-09-09-120	12 MATRAZ ERLNMEYER FR 250 ML	28.29
ELAB-09-09-121	500 TUBO CENTRIFUGO DE 50 ML. (TUBOS DE PLASTICO)	115.00
ELAB-09-09-122	10 TUBO DE PARED STD FR 6 MM	7.28
ELAB-09-09-123	11 MATRAX DE EB FDO. RED. 250 ML	97.89
EEL-18-63-01	ROUTER CNC MODELO 3018	9,377.63
EEL-18-63-02	DREMEL 4000 CON 30 ACCESORIOS	2,950.27
EEL-18-63-03	DREMEL 4000 CON 30 ACCESORIOS	2,950.27
EEL-17-42-01	FUENTE DE PODER DIGITAL ENDURO MINI VOLTAJE DE 10-300 V, MARCA LABNET	11,289.89
EEL-14-22-01	SWITCH SISCO SG300-28P SERIE: DN1175207YH	7,081.01
EEL-14-22-02	SWITCH SISCO SG300-28P SERIE: DN1175207YL	7,081.01
EEL-14-22-03	SWITCH SISCO SG300-28P SERIE: DN1175207YS	7,081.01
EEL-13-45-01	LAMPARA TWO HEAD 300W RGB, DMX	11,935.92
EEL-13-02-02	RADIO KENWOOD TK-2000 144-174 MHZ (NEGRO/VERDE) MARCA: MOTOROLA. MODELO: MD200-MR	2,121.35
EEL-13-02-03	RADIO KENWOOD TK-2000 144-174 MHZ (NEGRO/VERDE) MARCA: MOTOROLA. MODELO: MD200-MR	2,121.35
EEL-13-02-04	RADIO KENWOOD TK-2000 144-174 MHZ (NEGRO/VERDE) MARCA: MOTOROLA. MODELO: MD200-MR	2,121.35
EEL-13-02-05	RADIO KENWOOD TK-2000 144-174 MHZ (NEGRO/VERDE) MARCA: MOTOROLA. MODELO: MD200-MR	2,121.35
EA-18-37-01	VIDEOPROYECTOR EPSON S39	6,890.64
EA-18-37-02	VIDEOPROYECTOR EPSON S39	6,890.64
EA-18-37-03	VIDEOPROYECTOR EPSON S39	6,890.64
EA-18-37-04	VIDEOPROYECTOR EPSON S39	6,890.65
EA-17-35-01	PROYECTOR ACER X115 SVGA 800X600 300 LUMENES NEGRO	2,872.40
EA-17-45-02	PROYECTOR VIEWSONIC PJD6350 3300 LUM HDMI XGA	2,742.11
EA-17-45-03	PROYECTOR VIEWSONIC PJD6350 3300 LUM HDMI XGA	2,742.11
EA-17-45-04	PROYECTOR VIEWSONIC PJD6350 3300 LUM HDMI XGA	2,742.11
EA-17-05-05	VIDEOPROYECTOR VIEWSONIC DLP PJD5153 SVGA 3200 LUMENES	3,796.98
EA-17-05-06	VIDEOPROYECTOR VIEWSONIC DLP PJD5153 SVGA 3200 LUMENES	3,796.98
EA-17-05-07	VIDEOPROYECTOR VIEWSONIC DLP PJD5153 SVGA 3200 LUMENES	3,796.98
EA-17-67-08	PROYECTOR POWERLITE S-27	3,252.75
EA-17-67-09	PROYECTOR POWERLITE S-27	3,252.75

Cuenta Pública 2019
Relación de Bienes Muebles que integran el Patrimonio
Al 31 de Marzo de 2019
(pesos)

Ente Público: INSTITUTO TECNOLÓGICO SUPERIOR DEL SUR DEL ESTADO DE YUCATÁN

Código	Descripción del Bien Mueble	Valor en libros
EA-17-67-10	PROYECTOR POWERLITE S-27	3,252.75
EA-17-67-11	PROYECTOR POWERLITE S-27	3,252.75
EA-17-67-12	PROYECTOR POWERLITE S-27	3,252.75
EA-16-56-04	PROYECTOR ACER X1185 SVGA	166.76
EA-16-03-05	PROYECTOR EPSON 3LCD S18+ 3000 LUM SVGA HDMI-PTO. HDMI	206.68
EA-16-06-06	PROYECTOR ACER X1185 SVGA	166.75
EA-16-99-07	PROYECTOR ACER X1185 SVGA	166.75
EA-16-85-08	PROYECTOR ACER X1185 SVGA	166.75
EA-16-87-09	PROYECTOR BENO MS524 DLP ANS 3200 SVGA	193.73
EA-16-96-10	VIDEOPROYECTOR EPSON S27	183.01
EA-16-48-11	CUADROPTERO DJI PHAMTOM 3	386.86
EA-16-87-12	PROYECTOR BENO MS527 DLP ANS 3300 SVGA	2,081.23
MH-18-26-01	MEDIDOR TURBO BAR 3" 80 MM TURBIN ANALOG	5,908.52
MH-18-26-02	MEDIDOR TURBO BAR 3" 80 MM TURBIN ANALOG	5,908.52
MH-18-88-03	MEDIDOR TURBO BAR 3" 80MM	8,864.64
MH-17-53-01	MOTOR REBOMBEO 2HP	2,691.20
MH-17-91-02	CHUCK UNIVERSAL DE 6" 3MORZAZAS	4,637.50
MH-16-15-01	BOMBA CENTRIFUGA EVANS 2 H.P.	3,100.00
MH-14-08-01	MULTIMETRO DIGITAL MARCA FLUKE MODELO 177	4,105.43
MH-14-08-02	MULTIMETRO DIGITAL MARCA FLUKE MODELO 177	4,105.43
MH-14-08-03	MULTIMETRO DIGITAL MARCA FLUKE MODELO 177	4,105.43
MH-14-08-04	OSCILOSCOPIO MARCA RIGOL MODELO DS1102E	8,972.60
MH-14-08-05	OSCILOSCOPIO MARCA RIGOL MODELO DS1102E	8,972.60
MH-14-08-06	OSCILOSCOPIO MARCA RIGOL MODELO DS1102E	8,972.60
MH-14-08-07	PINZA ROBOTICA CON GRAN SUPERFICIE DE AGARRE DE HA	1,720.59
MH-14-08-08	PINZA ROBOTICA CON GRAN SUPERFICIE DE AGARRE DE HA	1,720.59
MH-14-08-09	PINZA ROBOTICA CON GRAN SUPERFICIE DE AGARRE DE HA	1,720.59
MH-14-08-10	PINZA ROBOTICA CON GRAN SUPERFICIE DE AGARRE DE HA	1,720.59
MH-14-08-11	PINZA ROBOTICA CON GRAN SUPERFICIE DE AGARRE DE HA	1,720.59
MH-14-08-12	PINZA ROBOTICA CON GRAN SUPERFICIE DE AGARRE DE HA	1,720.59
MH-14-08-13	PINZA ROBOTICA CON GRAN SUPERFICIE DE AGARRE DE HA	1,720.59
MH-14-08-14	PINZA ROBOTICA CON GRAN SUPERFICIE DE AGARRE DE HA	1,720.59
MH-14-08-15	PINZA ROBOTICA CON GRAN SUPERFICIE DE AGARRE DE HA	1,720.59
MH-14-08-16	PINZA ROBOTICA CON GRAN SUPERFICIE DE AGARRE DE HA	1,720.59
MH-14-08-17	PINZA ROBOTICA CON GRAN SUPERFICIE DE AGARRE DE HA	1,720.59
MH-14-08-18	PINZA ROBOTICA CON GRAN SUPERFICIE DE AGARRE DE HA	1,720.59
MH-14-08-19	PINZA ROBOTICA CON GRAN SUPERFICIE DE AGARRE DE HA	1,720.59

Cuenta Pública 2019
Relación de Bienes Muebles que integran el Patrimonio
Al 31 de Marzo de 2019
(pesos)

Ente Público: INSTITUTO TECNOLÓGICO SUPERIOR DEL SUR DEL ESTADO DE YUCATÁN

Código	Descripción del Bien Mueble	Valor en libros
MH-14-08-20	PINZA ROBOTICA CON GRAN SUPERFICIE DE AGARRE DE HA	1,720.59
MH-13-11-01	MEDIDOR TURBO BAR TIPO WOLTMAN DE 2" SERIE: WPH-50 CONEXIÓN BRIDADA	3,131.52
MH-13-31-02	DESMALEZADORA STHIL FS450 2.9 HP. SERIE: 176720540	6,276.87
MH-13-31-03	DESMALEZADORA STHIL FS450 2.9 HP. SERIE: 176720592	6,276.87
MH-13-31-04	DESMALEZADORA STHIL FS450 2.9 HP. SERIE: 177173669	6,276.87
MH-13-31-05	DESMALEZADORA STHIL FS450 2.9 HP	6,276.87
MH-13-31-06	PODADORA BRIGGS & STRATTON 21P67H30	3,182.22
MH-13-31-07	ASPIRADORA STHIL SE-61 21L SERIE: 966938527. MODELO. SE-61	1,926.38
MH-13-31-08	ASPIRADORA STHIL SE-61 21L SERIE: MODELO: SE-61	1,926.38
MH-13-31-09	TRACTOR PODADORA CON MALLA MURRAY	16,781.87
MH-12-51-01	MOTOSIERRA MS-250 18 PULGADAS MOD. MS 250-C. SERIE: TS6161/23W	1,969.76
MH-11-84-01	DESMALEZADORA FS 450 NUM. DE SERIE 173 704 818	3,043.37
MH-11-12-02	HIDROKARCHER G2600, MARCA: HONDA SERIE: 272092	1,575.67
MH-11-12-03	ASPIRADORA MARCA: STIHL SERIE: 966938527/05/11	264.14
MH-11-12-04	ASPIRADORA MARCA: STIHL SERIE: 966938541/05/11	264.14
MH-10-75-01	MEDIDOR TURBO BAR TIPO VOLUMETRICO	922.90
MH-10-75-02	MEDIDOR TURBO BAR TIPO VOLUMETRICO	922.90
MH-10-75-03	MEDIDOR TURBO BAR TIPO VOLUMETRICO	922.90
MH-10-62-04	PODADORA MURRAY C/LLANTA BICI Y ELEVACION	840.00
MH-10-62-05	MOTOR REBOMBEO 110/220 2HP ELECTRICO	596.42
MH-10-62-06	MOTOR REBOMBEO 110/220 2HP ELECTRICO	596.42
MH-09-03-03	BOMBA SUMERG BARNES 35 GAL	75.54
MH-09-03-04	MOTOR FRANKLIN ELECTRIC 2 HP	190.00
MH-09-03-05	CAJA CONTROL FRAN 2 HP	67.29
MH-09-03-06	MOTOR SIEMES 2 HP 3600 RPM	53.46
MH-09-03-07	U.B. BULTANA CENT HP	44.46
ILAB-18-12-01	BRIXOMETRO, REFACTROMETRO PORTATIL RANGO -50A300°C	2,898.65
ILAB-18-12-02	BRIXOMETRO, REFACTROMETRO PORTATIL AMPLIAMENTE USADO PARA MEDIR CONS. DE AZUCAR	9,585.95
ILAB-17-58-01	REFRACTROMETRO ABBE 1.300-1.700	13,454.14
ILAB-17-65-02	BRIXOMETRO, REFACTROMETRO 0-90% MARCA LUZEREN	7,440.78
ILAB-17-12-03	DESECADOR DE VIDRIO 240 MM	2,499.26
ILAB-17-12-04	DESECADOR DE VIDRIO 240 MM	2,499.26
ILAB-17-12-05	BRIXOMETRO, REFACTROMETRO MANUAL	2,160.69
ILAB-17-70-06	MICROPIPETA DIGITAL VOLUMEN VARIABLE 0.5-10 UL MARCA ACUMAX	2,363.15
ILAB-17-70-07	MICROPIPETA DIGITAL AUTOCLAVE 0.1-2.5 UL MARCA DLAB.	2,720.43
ILAB-16-24-01	POCKET PRO-MULTI-2	3,680.62
ILAB-09-63-01	BALANZA ANALITICA MARCA DENVER MODELO: PI-214 CON CALIBRACION INTERNA AUTOMÁTICA	2,495.60

Cuenta Pública 2019
Relación de Bienes Muebles que integran el Patrimonio
Al 31 de Marzo de 2019
(pesos)

Ente Público: INSTITUTO TECNOLÓGICO SUPERIOR DEL SUR DEL ESTADO DE YUCATÁN

Código	Descripción del Bien Mueble	Valor en libros
ILAB-09-63-02	BALANZA MARCA DENVER MODELO: XP-300 SERIE: X03B166	389.75
ILAB-09-63-03	MICROCENTRIFUGA ESPECTROFUNGE 16 M MARCA LABNET SERIE: B609535	1,249.67
ILAB-09-63-04	HORNO DE CONVECCION POR GRAVEDAD ANALOGO MARCA: TERLAB	1,092.50
ILAB-09-63-05	POTENCIOMETRO DE MESA MOD. UB10 DE LUXE KIT MARCA: DENVER. POTENCIOMETRO PARA PH, M	335.42
ILAB-09-63-06	MICROPIPETA TIPO DIGITAL DE VOLUMEN VARIABLE MARCA BRAND 250 UL	201.68
ILAB-09-63-07	MICROPIPETA TIPO DIGITAL DE VOLUMEN VARIABLE MARCA BRAND 1.05- 5 ML	201.68
ILAB-09-63-08	MICROPIPETA TIPO DIGITAL DE VOLUMEN VARIABLE MARCA BRAND	224.13
ILAB-09-63-09	MICROPIPETA TIPO DIGITAL DE VOLUMEN VARIABLE MARCA BRAND	224.13
ILAB-09-63-10	REFRACTOMETRO MODELO MASTER -M BRIX 0-30% MARCA ATAGO SERIE: 0095620	95.35
ILAB-09-63-11	REFRACTOMETRO DE MANO MARCA ATAGO MODELO MASTER 2M SERIE: 0108265	104.94
ILAB-09-63-12	CAMARA DE NEUBAUER IMPROVED MARCA KNITTEL	27.79
ILAB-09-63-13	CAMARA DE NEUBAUER IMPROVED MARCA KNITTEL	27.79
ILAB-09-63-14	CAMARA DE NEUBAUER IMPROVED MARCA KNITTEL	27.79
ILAB-09-63-15	CAMARA DE NEUBAUER IMPROVED MARCA KNITTEL	27.79
INT-18-07-01	HOSTING 12 MESES, CORREOS, ALOJAMIENTO WEB	10,962.00
INT-18-32-02	LICENCIA SAACG.NET	9,000.00
INT-18-00-06	LICENCIA DE ESET ENDPOINT PROTECTION ADVANCED PARA 150 ESTACIONES ANTIVIRUS NOD32	37,387.38
INT-18-91-04	SISTEMAS COMERCIALES NOMINA MULTIEMPRES2 (NOMIPAQ)	4,506.60
INT-18-91-05	SISTEMAS COMERCIALES MULTIEMP CONTABLE (CONTPAQ I CONTABILIDAD)	5,106.90
INT-18-91-07	SISTEMAS COMERCIALES BANCARIO MULTIEMPRES3 (CONTPAQ I BANCOS)	4,497.90
INT-18-90-08	SISTEMAS COMERCIALES FACTURA ELECTRONICA	2,601.30
INT-18-85-09	LICENCIA SIE	34,800.00
INT-18-84-03	LICENCIA MICROSOFT	72,316.14
M-18-18-01	SILLA DIRECTOR EUROPA CAFÉ	3,940.75
M-18-54-02	TELEFONO CELULAR SAMSUNG LTE SM-G9650Z GALAXY S9 + NEGRO	13,514.77
M-18-20-03	TELEFONO PANASONIC KX-T7730	4,184.70
M-18-20-04	TELEFONO PANASONIC KX-T7730	4,184.69
M-16-56-01	ESCRITORIO SECRETARIAL RECEPCION CALL CENTER CON REPISA	2,120.82
M-16-14-02	ESCRITORIO EN L SPORT	1,840.96
M-16-14-03	SILLA EJECUTIVA CHICAGO	2,478.46
M-16-96-04	ARCHIVERO 4 GAVETAS CHARCOAL	2,088.87
M-15-91-01	MESA PARA COMPUTADORA	1,212.20
M-15-91-02	MESA PARA COMPUTADORA	1,212.20
M-15-91-03	MESA PARA COMPUTADORA	1,212.20
M-15-91-04	MESA PARA COMPUTADORA	1,212.20
M-15-91-05	MESA PARA COMPUTADORA	1,212.20

Cuenta Pública 2019
Relación de Bienes Muebles que integran el Patrimonio
Al 31 de Marzo de 2019
(pesos)

Ente Público: INSTITUTO TECNOLÓGICO SUPERIOR DEL SUR DEL ESTADO DE YUCATÁN

Código	Descripción del Bien Mueble	Valor en libros
M-15-91-06	MESA PARA COMPUTADORA	1,212.20
M-15-91-07	MESA PARA COMPUTADORA	1,212.20
M-15-91-08	MESA PARA COMPUTADORA	1,212.20
M-15-91-09	MESA PARA COMPUTADORA	1,212.20
M-15-91-10	MESA PARA COMPUTADORA	1,212.20
M-15-91-11	MESA PARA COMPUTADORA	1,212.20
M-15-91-12	MESA PARA COMPUTADORA	1,212.20
M-15-91-13	MESA PARA COMPUTADORA	1,212.20
M-15-91-14	MESA PARA COMPUTADORA	1,212.20
M-15-91-15	MESA PARA COMPUTADORA	1,212.20
M-15-91-16	MESA PARA COMPUTADORA	1,212.20
M-15-91-17	MESA PARA COMPUTADORA	1,212.20
M-15-91-18	MESA PARA COMPUTADORA	1,212.20
M-15-91-19	MESA PARA COMPUTADORA	1,212.20
M-15-91-20	MESA PARA COMPUTADORA	1,212.20
M-15-91-21	MESA PARA COMPUTADORA	1,212.20
M-15-91-22	MESA PARA COMPUTADORA	1,212.20
M-15-91-23	MESA PARA COMPUTADORA	1,212.20
M-15-91-24	MESA PARA COMPUTADORA	1,212.20
M-15-91-25	MESA PARA COMPUTADORA	1,212.20
M-15-91-26	MESA PARA COMPUTADORA	1,212.20
M-15-91-27	MESA PARA COMPUTADORA	1,212.20
M-15-91-28	MESA PARA COMPUTADORA	1,212.20
M-15-91-29	MESA PARA COMPUTADORA	1,212.20
M-15-91-30	MESA PARA COMPUTADORA	1,212.20
M-15-91-31	MESA PARA COMPUTADORA	1,212.20
M-15-91-32	MESA PARA COMPUTADORA	1,212.20
M-15-91-33	MESA PARA COMPUTADORA	1,212.20
M-15-91-34	MESA PARA COMPUTADORA	1,212.20
M-15-91-35	MESA PARA COMPUTADORA	1,212.20
M-15-91-36	MESA PARA COMPUTADORA	1,212.20
M-15-91-37	MESA PARA COMPUTADORA	1,212.20
M-15-91-38	MESA PARA COMPUTADORA	1,212.20
M-15-91-39	MESA PARA COMPUTADORA	1,212.20
M-15-91-40	MESA PARA COMPUTADORA	1,212.20
M-15-91-41	MESA PARA COMPUTADORA	1,212.20
M-15-91-42	MESA PARA COMPUTADORA	1,212.20

Cuenta Pública 2019
Relación de Bienes Muebles que integran el Patrimonio
Al 31 de Marzo de 2019
(pesos)

Ente Público: INSTITUTO TECNOLÓGICO SUPERIOR DEL SUR DEL ESTADO DE YUCATÁN

Código	Descripción del Bien Mueble	Valor en libros
M-15-91-43	MESA PARA COMPUTADORA	1,212.20
M-15-91-44	MESA PARA COMPUTADORA	1,212.20
M-15-91-45	MESA PARA COMPUTADORA	1,212.20
M-15-91-46	MESA PARA COMPUTADORA	1,212.20
M-15-91-47	MESA PARA COMPUTADORA	1,212.20
M-15-91-48	MESA PARA COMPUTADORA	1,212.20
M-15-91-49	MESA PARA COMPUTADORA	1,212.20
M-15-91-50	MESA PARA COMPUTADORA	1,212.20
M-15-91-51	MESA PARA COMPUTADORA	1,212.20
M-15-91-52	MESA PARA COMPUTADORA	1,212.20
M-15-91-53	MESA PARA COMPUTADORA	1,212.20
M-15-91-54	MESA PARA COMPUTADORA	1,212.20
M-15-91-55	MESA PARA COMPUTADORA	1,212.20
M-15-91-56	MESA PARA COMPUTADORA	1,212.20
M-15-91-57	MESA PARA COMPUTADORA	1,212.20
M-15-91-58	MESA PARA COMPUTADORA	1,212.20
M-15-91-59	MESA PARA COMPUTADORA	1,212.20
M-15-91-60	MESA PARA COMPUTADORA	1,212.20
M-15-91-61	MESA PARA COMPUTADORA	1,212.20
M-15-91-62	MESA PARA COMPUTADORA	1,212.20
M-15-91-63	MESA PARA COMPUTADORA	1,212.20
M-15-91-64	MESA PARA COMPUTADORA	1,212.20
M-15-91-65	MESA PARA COMPUTADORA	1,212.20
M-15-91-66	MESA PARA COMPUTADORA	1,212.20
M-15-91-67	MESA PARA COMPUTADORA	1,212.20
M-15-91-68	MESA PARA COMPUTADORA	1,212.20
M-15-91-69	MESA PARA COMPUTADORA	1,212.20
M-15-91-70	MESA PARA COMPUTADORA	1,212.20
M-15-91-71	MESA PARA COMPUTADORA	1,212.20
M-15-91-72	MESA PARA COMPUTADORA	1,212.20
M-15-91-73	SILLA DE VISITA	350.90
M-15-91-74	SILLA DE VISITA	350.90
M-15-91-75	SILLA DE VISITA	350.90
M-15-91-76	SILLA DE VISITA	350.90
M-15-91-77	SILLA DE VISITA	350.90
M-15-91-78	SILLA DE VISITA	350.90
M-15-91-79	SILLA DE VISITA	350.90

Cuenta Pública 2019
Relación de Bienes Muebles que integran el Patrimonio
Al 31 de Marzo de 2019
(pesos)

Ente Público: INSTITUTO TECNOLÓGICO SUPERIOR DEL SUR DEL ESTADO DE YUCATÁN

Código	Descripción del Bien Mueble	Valor en libros
M-15-91-80	SILLA DE VISITA	350.90
M-15-91-81	SILLA DE VISITA	350.90
M-15-91-82	SILLA DE VISITA	350.90
M-15-91-83	SILLA DE VISITA	350.90
M-15-91-84	SILLA DE VISITA	350.90
M-15-91-85	SILLA DE VISITA	350.90
M-15-91-86	SILLA DE VISITA	350.90
M-15-91-87	SILLA DE VISITA	350.90
M-15-91-88	SILLA DE VISITA	350.90
M-15-91-89	SILLA DE VISITA	350.90
M-15-91-90	SILLA DE VISITA	350.90
M-15-91-91	SILLA DE VISITA	350.90
M-15-91-92	SILLA DE VISITA	350.90
M-15-91-93	SILLA DE VISITA	350.90
M-15-91-94	SILLA DE VISITA	350.90
M-15-91-95	SILLA DE VISITA	350.90
M-15-91-96	SILLA DE VISITA	350.90
M-15-91-97	SILLA DE VISITA	350.90
M-15-91-98	SILLA DE VISITA	350.90
M-15-91-99	SILLA DE VISITA	350.90
M-15-91-100	SILLA DE VISITA	350.90
M-15-91-101	SILLA DE VISITA	350.90
M-15-91-102	SILLA DE VISITA	350.90
M-15-91-103	SILLA DE VISITA	350.90
M-15-91-104	SILLA DE VISITA	350.90
M-15-91-105	SILLA DE VISITA	350.90
M-15-91-106	SILLA DE VISITA	350.90
M-15-91-107	SILLA DE VISITA	350.90
M-15-91-108	SILLA DE VISITA	350.90
M-15-91-109	SILLA DE VISITA	350.90
M-15-91-110	SILLA DE VISITA	350.90
M-15-91-111	SILLA DE VISITA	350.90
M-15-91-112	SILLA DE VISITA	350.90
M-15-91-113	SILLA DE VISITA	350.90
M-15-91-114	SILLA DE VISITA	350.90
M-15-91-115	SILLA DE VISITA	350.90
M-15-91-116	SILLA DE VISITA	350.90

Cuenta Pública 2019
Relación de Bienes Muebles que integran el Patrimonio
Al 31 de Marzo de 2019
(pesos)

Ente Público: INSTITUTO TECNOLÓGICO SUPERIOR DEL SUR DEL ESTADO DE YUCATÁN

Código	Descripción del Bien Mueble	Valor en libros
M-15-91-117	SILLA DE VISITA	350.90
M-15-91-118	SILLA DE VISITA	350.90
M-15-91-119	SILLA DE VISITA	350.90
M-15-91-120	SILLA DE VISITA	350.90
M-15-91-121	SILLA DE VISITA	350.90
M-15-91-122	SILLA DE VISITA	350.90
M-15-91-123	SILLA DE VISITA	350.90
M-15-91-124	SILLA DE VISITA	350.90
M-15-91-125	SILLA DE VISITA	350.90
M-15-91-126	SILLA DE VISITA	350.90
M-15-91-127	SILLA DE VISITA	350.90
M-15-91-128	SILLA DE VISITA	350.90
M-15-91-129	SILLA DE VISITA	350.90
M-15-91-130	SILLA DE VISITA	350.90
M-15-91-131	SILLA DE VISITA	350.90
M-15-91-132	SILLA DE VISITA	350.90
M-15-91-133	SILLA DE VISITA	350.90
M-15-91-134	SILLA DE VISITA	350.90
M-15-91-135	SILLA DE VISITA	350.90
M-15-91-136	SILLA DE VISITA	350.90
M-15-91-137	SILLA DE VISITA	350.90
M-15-91-138	SILLA DE VISITA	350.90
M-15-91-139	SILLA DE VISITA	350.90
M-15-91-140	SILLA DE VISITA	350.90
M-15-91-141	SILLA DE VISITA	350.90
M-15-91-142	SILLA DE VISITA	350.90
M-15-91-143	SILLA DE VISITA	350.90
M-15-91-144	SILLA DE VISITA	350.90
M-15-12-01	ESCRITORIO	1,532.96
M-15-12-02	ESCRITORIO	1,532.96
M-15-12-03	ESCRITORIO	1,532.96
M-15-12-04	ESCRITORIO	1,532.96
M-15-12-05	ESCRITORIO	1,532.96
M-15-12-06	ESCRITORIO	1,532.96
M-15-12-07	ESCRITORIO	1,532.96
M-15-12-08	ESCRITORIO	1,532.96
M-15-12-09	ESCRITORIO	1,532.96

Cuenta Pública 2019
Relación de Bienes Muebles que integran el Patrimonio
Al 31 de Marzo de 2019
(pesos)

Ente Público: INSTITUTO TECNOLÓGICO SUPERIOR DEL SUR DEL ESTADO DE YUCATÁN

Código	Descripción del Bien Mueble	Valor en libros
M-15-12-10	ESCRITORIO	1,532.96
M-15-12-11	ESCRITORIO	1,532.96
M-15-12-12	ESCRITORIO	1,532.96
M-15-12-13	ESCRITORIO	1,532.96
M-15-12-14	ESCRITORIO	1,532.96
M-15-12-15	ESCRITORIO	1,532.96
M-15-12-16	ESCRITORIO	1,532.96
M-14-08-04	ESCRITORIO ANALOGICO MARCA: GLOBAL Y ESTACION DE T	8,234.83
M-14-08-05	ESCRITORIO ANALOGICO MARCA: GLOBAL Y ESTACION DE T	8,234.83
M-14-08-06	ESCRITORIO ANALOGICO MARCA: GLOBAL Y ESTACION DE T	8,234.83
M-14-08-07	ESCRITORIO ANALOGICO MARCA: GLOBAL Y ESTACION DE T	8,234.83
M-14-08-08	ESCRITORIO ANALOGICO MARCA: GLOBAL Y ESTACION DE T	8,234.83
M-14-88-09	GAVETA DE ALUMINIO BLANCO DE 1.45 MT X 1 MT	2,918.13
M-14-88-10	GAVETA DE ALUMINIO BLANCO DE 1.45 MT X 1 MT	2,918.13
M-14-88-11	GAVETA DE ALUMINIO BLANCO DE 1.45 MT X 1 MT	2,918.13
M-14-88-12	GAVETA DE ALUMINIO BLANCO DE 1.45 MT X 1 MT	2,918.13
M-13-28-01	GABINETE UNIVERSAL	1,402.08
M-13-17-02	ESCRITORIO SECRETARIAL DE 1.20 CHOCOLATE, 2 CAJONES	1,178.24
M-13-17-03	ESCRITORIO SECRETARIAL DE 1.20 CHOCOLATE	1,178.24
M-12-72-01	ARCHIVERO PROF. 4 GAVETAS GRIS	933.10
M-12-72-02	ARCHIVERO PROF. 4 GAVETAS GRIS	933.10
M-12-72-03	ARCHIVERO PROF. 4 GAVETAS GRIS	933.10
M-12-72-04	ESCRITORIO EN L QUATRA CAFE	709.11
M-12-04-05	GONDOLA PAR RAC INI DE 90 X 30 X 211 C GPRI-9-30-2011BC060	1,799.01
M-12-04-06	GONDOLA PAR RAC INI DE 90 X 30 X 211 C GPRI-9-30-2011BC060	1,799.01
M-12-04-07	GONDOLA PAR RAC INI DE 90 X 30 X 211 C GPRA 90-30-211-BC060	754.87
M-12-04-08	GONDOLA PAR RAC INI DE 90 X 30 X 211 C GPRA 90-30-211-BC060	754.87
M-12-04-09	GONDOLA PAR RAC INI DE 90 X 30 X 211 C GPRA 90-30-211-BC060	754.87
M-12-04-10	GONDOLA PAR RAC INI DE 90 X 30 X 211 C GPRA 90-30-211-BC060	754.87
M-12-04-11	GONDOLA PAR RAC INI DE 90 X 30 X 211 C GPRA 90-30-211-BC060	754.87
M-12-04-12	GONDOLA CEN RAC ADI DE 90X30X30X21 OCRA-90-30-30-211BC060	765.34
M-12-04-13	GONDOLA CEN RAC ADI DE 90X30X30X21 OCRA-90-30-30-211BC060	765.34
M-12-04-14	GONDOLA CEN RAC ADI DE 90X30X30X21 OCRA-90-30-30-211BC060	765.34
M-11-43-02	MICROONDAS PANASONIC MODELO: NN-ST7785 SERIE: 6F11240519	377.81
M-11-43-03	MICROONDAS PANASONIC MODELO: NN-ST7785 SERIE: 6F11240568	377.81
M-11-43-04	FRIGOBAR 4 PUL GE	643.79
M-11-34-642	BANCAS DE 1.30 DE LARGO X .40 DE ANCHO Y .44 DE ALTURA	173.33

Cuenta Pública 2019
Relación de Bienes Muebles que integran el Patrimonio
Al 31 de Marzo de 2019
(pesos)

Ente Público: INSTITUTO TECNOLÓGICO SUPERIOR DEL SUR DEL ESTADO DE YUCATÁN

Código	Descripción del Bien Mueble	Valor en libros
M-11-34-643	BANCAS DE 1.30 DE LARGO X .40 DE ANCHO Y .44 DE ALTURA	173.33
M-11-34-644	BANCAS DE 1.30 DE LARGO X .40 DE ANCHO Y .44 DE ALTURA	173.33
M-11-34-645	BANCAS DE 1.30 DE LARGO X .40 DE ANCHO Y .44 DE ALTURA	173.33
M-11-34-646	BANCAS DE 1.30 DE LARGO X .40 DE ANCHO Y .44 DE ALTURA	173.33
M-11-34-647	BANCAS DE 1.30 DE LARGO X .40 DE ANCHO Y .44 DE ALTURA	173.33
M-11-34-648	BANCAS DE 1.30 DE LARGO X .40 DE ANCHO Y .44 DE ALTURA	173.33
M-11-34-649	BANCAS DE 1.30 DE LARGO X .40 DE ANCHO Y .44 DE ALTURA	173.33
M-11-34-650	BANCAS DE 1.30 DE LARGO X .40 DE ANCHO Y .44 DE ALTURA	173.33
M-11-34-651	BANCAS DE 1.30 DE LARGO X .40 DE ANCHO Y .44 DE ALTURA	173.33
M-11-34-652	BANCAS DE 1.30 DE LARGO X .40 DE ANCHO Y .44 DE ALTURA	173.33
M-11-34-653	BANCAS DE 1.30 DE LARGO X .40 DE ANCHO Y .44 DE ALTURA	173.33
M-11-34-654	BANCAS DE 1.30 DE LARGO X .40 DE ANCHO Y .44 DE ALTURA	173.33
M-11-34-655	BANCAS DE 1.30 DE LARGO X .40 DE ANCHO Y .44 DE ALTURA	173.33
M-11-34-656	BANCAS DE 1.30 DE LARGO X .40 DE ANCHO Y .44 DE ALTURA	173.33
M-11-34-657	BANCAS DE 1.30 DE LARGO X .40 DE ANCHO Y .44 DE ALTURA	173.33
M-11-34-658	BANCAS DE 1.30 DE LARGO X .40 DE ANCHO Y .44 DE ALTURA	173.33
M-11-34-659	BANCAS DE 1.30 DE LARGO X .40 DE ANCHO Y .44 DE ALTURA	173.33
M-11-34-660	BANCAS DE 1.30 DE LARGO X .40 DE ANCHO Y .44 DE ALTURA	173.33
M-11-34-661	BANCAS DE 1.30 DE LARGO X .40 DE ANCHO Y .44 DE ALTURA	173.33
M-11-34-662	BANCAS DE 1.30 DE LARGO X .40 DE ANCHO Y .44 DE ALTURA	173.33
M-11-34-663	BANCA DE 2 DE LARGO X .40 DE ANCHO Y .44 DE ALTURA	227.50
M-11-34-664	BANCA DE 2 DE LARGO X .40 DE ANCHO Y .44 DE ALTURA	227.50
M-11-34-665	BANCA DE 2 DE LARGO X .40 DE ANCHO Y .44 DE ALTURA	227.50
M-11-34-666	BANCA DE 2 DE LARGO X .40 DE ANCHO Y .44 DE ALTURA	227.50
M-11-34-667	BANCA DE 2 DE LARGO X .40 DE ANCHO Y .44 DE ALTURA	227.50
M-11-34-668	BANCA DE 2 DE LARGO X .40 DE ANCHO Y .44 DE ALTURA	227.50
M-11-34-669	BANCA DE 2 DE LARGO X .40 DE ANCHO Y .44 DE ALTURA	227.50
M-11-34-670	BANCA DE 2 DE LARGO X .40 DE ANCHO Y .44 DE ALTURA	227.50
M-11-34-671	BANCA DE 2 DE LARGO X .40 DE ANCHO Y .44 DE ALTURA	227.50
M-11-34-672	BANCA DE 2 DE LARGO X .40 DE ANCHO Y .44 DE ALTURA	227.50
M-11-34-673	BANCA DE 2 DE LARGO X .40 DE ANCHO Y .44 DE ALTURA	227.50
M-11-34-674	BANCA DE 2 DE LARGO X .40 DE ANCHO Y .44 DE ALTURA	227.50
M-11-34-675	BANCA DE 2 DE LARGO X .40 DE ANCHO Y .44 DE ALTURA	227.50
M-11-34-676	BANCA DE 2 DE LARGO X .40 DE ANCHO Y .44 DE ALTURA	227.50
M-11-34-677	BANCA DE 2 DE LARGO X .40 DE ANCHO Y .44 DE ALTURA	227.50
M-11-34-678	BANCA DE 2 DE LARGO X .40 DE ANCHO Y .44 DE ALTURA	227.50
M-11-34-679	BANCA DE 2 DE LARGO X .40 DE ANCHO Y .44 DE ALTURA	227.50

Cuenta Pública 2019
Relación de Bienes Muebles que integran el Patrimonio
Al 31 de Marzo de 2019
(pesos)

Ente Público: INSTITUTO TECNOLÓGICO SUPERIOR DEL SUR DEL ESTADO DE YUCATÁN

Código	Descripción del Bien Mueble	Valor en libros
M-11-34-680	BANCA DE 2 DE LARGO X .40 DE ANCHO Y .44 DE ALTUTRA	227.50
M-11-34-681	BANCA DE 2 DE LARGO X .40 DE ANCHO Y .44 DE ALTUTRA	227.50
M-11-34-07	LECTOR DE HUELLA MODELO NEO MARCA EASY WAY CONTROL DE ASISTENCIAS Y ACCESOS	2,088.00
M-11-35-08	LECTOR DE HUELLA MODELO NEO MARCA EASY WAY CONTROL DE ASISTENCIAS Y ACCESOS	2,088.00
M-11-32-09	RADIO KEENWOOD UHF 16 CAN SERIE B1505393	797.50
M-11-32-10	RADIO KEENWOOD UHF 16 CAN SERIE B1407046	797.50
M-11-32-11	RADIO KEENWOOD UHF 16 CAN SERIE B1505342	797.50
M-11-32-12	RADIO KEENWOOD UHF 16 CAN SERIE B1407045	797.50
M-11-32-13	RADIO KEENWOOD UHF 16 CAN SERIE B1505220	797.50
M-11-32-14	RADIO KEENWOOD UHF 16 CAN SERIE B1505219	797.50
M-11-63-15	FOTOCOPIADORA SHARP MODELO: AL 204BCS SERIE: 8504104Y	663.65
M-11-81-16	REFRIGERADOR DE 9 PIES MARCA MABE	460.86
M-11-81-17	HORNO DE MICROONDAS MABE	322.00
M-11-62-18	SILLAS DE PALETA ASIENTO Y RESPALDO CON PROLIPROPILENO	32.68
M-11-62-19	SILLAS DE PALETA ASIENTO Y RESPALDO CON PROLIPROPILENO	32.68
M-11-62-20	SILLAS DE PALETA ASIENTO Y RESPALDO CON PROLIPROPILENO	32.68
M-11-62-21	SILLAS DE PALETA ASIENTO Y RESPALDO CON PROLIPROPILENO	32.68
M-11-62-22	SILLAS DE PALETA ASIENTO Y RESPALDO CON PROLIPROPILENO	32.68
M-11-62-23	SILLAS DE PALETA ASIENTO Y RESPALDO CON PROLIPROPILENO	32.68
M-11-62-24	SILLAS DE PALETA ASIENTO Y RESPALDO CON PROLIPROPILENO	32.68
M-11-62-25	SILLAS DE PALETA ASIENTO Y RESPALDO CON PROLIPROPILENO	32.68
M-11-62-26	SILLAS DE PALETA ASIENTO Y RESPALDO CON PROLIPROPILENO	32.68
M-11-62-27	SILLAS DE PALETA ASIENTO Y RESPALDO CON PROLIPROPILENO	32.68
M-11-62-28	SILLAS DE PALETA ASIENTO Y RESPALDO CON PROLIPROPILENO	32.68
M-11-62-29	SILLAS DE PALETA ASIENTO Y RESPALDO CON PROLIPROPILENO	32.68
M-11-62-30	SILLAS DE PALETA ASIENTO Y RESPALDO CON PROLIPROPILENO	32.68
M-11-62-31	SILLAS DE PALETA ASIENTO Y RESPALDO CON PROLIPROPILENO	32.68
M-11-62-32	SILLAS DE PALETA ASIENTO Y RESPALDO CON PROLIPROPILENO	32.68
M-11-62-33	SILLAS DE PALETA ASIENTO Y RESPALDO CON PROLIPROPILENO	32.68
M-11-62-34	SILLAS DE PALETA ASIENTO Y RESPALDO CON PROLIPROPILENO	32.68
M-11-62-35	SILLAS DE PALETA ASIENTO Y RESPALDO CON PROLIPROPILENO	32.68
M-11-62-36	SILLAS DE PALETA ASIENTO Y RESPALDO CON PROLIPROPILENO	32.68
M-11-62-37	SILLAS DE PALETA ASIENTO Y RESPALDO CON PROLIPROPILENO	32.68
M-11-62-38	SILLAS DE PALETA ASIENTO Y RESPALDO CON PROLIPROPILENO	32.68
M-11-62-39	SILLAS DE PALETA ASIENTO Y RESPALDO CON PROLIPROPILENO	32.68
M-11-62-40	SILLAS DE PALETA ASIENTO Y RESPALDO CON PROLIPROPILENO	32.68
M-11-62-41	SILLAS DE PALETA ASIENTO Y RESPALDO CON PROLIPROPILENO	32.68

Cuenta Pública 2019
Relación de Bienes Muebles que integran el Patrimonio
Al 31 de Marzo de 2019
(pesos)

Ente Público: INSTITUTO TECNOLÓGICO SUPERIOR DEL SUR DEL ESTADO DE YUCATÁN

Código	Descripción del Bien Mueble	Valor en libros
M-11-62-42	SILLAS DE PALETA ASIENTO Y RESPALDO CON PROLIPROPILENO	32.68
M-11-62-43	SILLAS DE PALETA ASIENTO Y RESPALDO CON PROLIPROPILENO	32.68
M-11-62-44	SILLAS DE PALETA ASIENTO Y RESPALDO CON PROLIPROPILENO	32.68
M-11-62-45	SILLAS DE PALETA ASIENTO Y RESPALDO CON PROLIPROPILENO	32.68
M-11-62-46	SILLAS DE PALETA ASIENTO Y RESPALDO CON PROLIPROPILENO	32.68
M-11-62-47	SILLAS DE PALETA ASIENTO Y RESPALDO CON PROLIPROPILENO	32.68
M-11-62-48	SILLAS DE PALETA ASIENTO Y RESPALDO CON PROLIPROPILENO	32.68
M-11-62-49	SILLAS DE PALETA ASIENTO Y RESPALDO CON PROLIPROPILENO	32.68
M-11-62-50	SILLAS DE PALETA ASIENTO Y RESPALDO CON PROLIPROPILENO	32.68
M-11-62-51	SILLAS DE PALETA ASIENTO Y RESPALDO CON PROLIPROPILENO	32.68
M-11-62-52	SILLAS DE PALETA ASIENTO Y RESPALDO CON PROLIPROPILENO	32.68
M-11-62-53	SILLAS DE PALETA ASIENTO Y RESPALDO CON PROLIPROPILENO	32.68
M-11-62-54	SILLAS DE PALETA ASIENTO Y RESPALDO CON PROLIPROPILENO	32.68
M-11-62-55	SILLAS DE PALETA ASIENTO Y RESPALDO CON PROLIPROPILENO	32.68
M-11-62-56	SILLAS DE PALETA ASIENTO Y RESPALDO CON PROLIPROPILENO	32.68
M-11-62-57	SILLAS DE PALETA ASIENTO Y RESPALDO CON PROLIPROPILENO	32.68
M-11-62-58	SILLAS DE PALETA ASIENTO Y RESPALDO CON PROLIPROPILENO	32.68
M-11-62-59	SILLAS DE PALETA ASIENTO Y RESPALDO CON PROLIPROPILENO	32.68
M-11-62-60	SILLAS DE PALETA ASIENTO Y RESPALDO CON PROLIPROPILENO	32.68
M-11-62-61	SILLAS DE PALETA ASIENTO Y RESPALDO CON PROLIPROPILENO	32.68
M-11-62-62	SILLAS DE PALETA ASIENTO Y RESPALDO CON PROLIPROPILENO	32.68
M-11-62-63	SILLAS DE PALETA ASIENTO Y RESPALDO CON PROLIPROPILENO	32.68
M-11-62-64	SILLAS DE PALETA ASIENTO Y RESPALDO CON PROLIPROPILENO	32.68
M-11-62-65	SILLAS DE PALETA ASIENTO Y RESPALDO CON PROLIPROPILENO	32.68
M-11-62-66	SILLAS DE PALETA ASIENTO Y RESPALDO CON PROLIPROPILENO	32.68
M-11-62-67	SILLAS DE PALETA ASIENTO Y RESPALDO CON PROLIPROPILENO	32.68
M-11-62-68	SILLAS DE PALETA ASIENTO Y RESPALDO CON PROLIPROPILENO	32.68
M-11-62-69	SILLAS DE PALETA ASIENTO Y RESPALDO CON PROLIPROPILENO	32.68
M-11-62-70	SILLAS DE PALETA ASIENTO Y RESPALDO CON PROLIPROPILENO	32.68
M-11-62-71	SILLAS DE PALETA ASIENTO Y RESPALDO CON PROLIPROPILENO	32.68
M-11-62-72	SILLAS DE PALETA ASIENTO Y RESPALDO CON PROLIPROPILENO	32.68
M-11-62-73	SILLAS DE PALETA ASIENTO Y RESPALDO CON PROLIPROPILENO	32.68
M-11-62-74	SILLAS DE PALETA ASIENTO Y RESPALDO CON PROLIPROPILENO	32.68
M-11-62-75	SILLAS DE PALETA ASIENTO Y RESPALDO CON PROLIPROPILENO	32.68
M-11-62-76	SILLAS DE PALETA ASIENTO Y RESPALDO CON PROLIPROPILENO	32.68
M-11-62-77	SILLAS DE PALETA ASIENTO Y RESPALDO CON PROLIPROPILENO	32.68
M-11-62-78	SILLAS DE PALETA ASIENTO Y RESPALDO CON PROLIPROPILENO	32.68

Cuenta Pública 2019
Relación de Bienes Muebles que integran el Patrimonio
Al 31 de Marzo de 2019
(pesos)

Ente Público: INSTITUTO TECNOLÓGICO SUPERIOR DEL SUR DEL ESTADO DE YUCATÁN

Código	Descripción del Bien Mueble	Valor en libros
M-11-62-79	SILLAS DE PALETA ASIENTO Y RESPALDO CON PROLIPROPILENO	32.68
M-11-62-80	SILLAS DE PALETA ASIENTO Y RESPALDO CON PROLIPROPILENO	32.68
M-11-62-81	SILLAS DE PALETA ASIENTO Y RESPALDO CON PROLIPROPILENO	32.68
M-11-62-82	SILLAS DE PALETA ASIENTO Y RESPALDO CON PROLIPROPILENO	32.68
M-11-62-83	SILLAS DE PALETA ASIENTO Y RESPALDO CON PROLIPROPILENO	32.68
M-11-62-84	SILLAS DE PALETA ASIENTO Y RESPALDO CON PROLIPROPILENO	32.68
M-11-62-85	SILLAS DE PALETA ASIENTO Y RESPALDO CON PROLIPROPILENO	32.68
M-11-62-86	SILLAS DE PALETA ASIENTO Y RESPALDO CON PROLIPROPILENO	32.68
M-11-62-87	SILLAS DE PALETA ASIENTO Y RESPALDO CON PROLIPROPILENO	32.68
M-11-62-88	SILLAS DE PALETA ASIENTO Y RESPALDO CON PROLIPROPILENO	32.68
M-11-62-89	SILLAS DE PALETA ASIENTO Y RESPALDO CON PROLIPROPILENO	32.68
M-11-62-90	SILLAS DE PALETA ASIENTO Y RESPALDO CON PROLIPROPILENO	32.68
M-11-62-91	SILLAS DE PALETA ASIENTO Y RESPALDO CON PROLIPROPILENO	32.68
M-11-62-92	SILLAS DE PALETA ASIENTO Y RESPALDO CON PROLIPROPILENO	32.68
M-11-62-93	SILLAS DE PALETA ASIENTO Y RESPALDO CON PROLIPROPILENO	32.68
M-11-62-94	SILLAS DE PALETA ASIENTO Y RESPALDO CON PROLIPROPILENO	32.68
M-11-62-95	SILLAS DE PALETA ASIENTO Y RESPALDO CON PROLIPROPILENO	32.68
M-11-62-96	SILLAS DE PALETA ASIENTO Y RESPALDO CON PROLIPROPILENO	32.68
M-11-62-97	SILLAS DE PALETA ASIENTO Y RESPALDO CON PROLIPROPILENO	32.68
M-11-62-98	SILLAS DE PALETA ASIENTO Y RESPALDO CON PROLIPROPILENO	32.68
M-11-62-99	SILLAS DE PALETA ASIENTO Y RESPALDO CON PROLIPROPILENO	32.68
M-11-62-100	SILLAS DE PALETA ASIENTO Y RESPALDO CON PROLIPROPILENO	32.68
M-11-62-101	SILLAS DE PALETA ASIENTO Y RESPALDO CON PROLIPROPILENO	32.68
M-11-62-102	SILLAS DE PALETA ASIENTO Y RESPALDO CON PROLIPROPILENO	32.68
M-11-62-103	SILLAS DE PALETA ASIENTO Y RESPALDO CON PROLIPROPILENO	32.68
M-11-62-104	SILLAS DE PALETA ASIENTO Y RESPALDO CON PROLIPROPILENO	32.68
M-11-62-105	SILLAS DE PALETA ASIENTO Y RESPALDO CON PROLIPROPILENO	32.68
M-11-62-106	SILLAS DE PALETA ASIENTO Y RESPALDO CON PROLIPROPILENO	32.68
M-11-62-107	SILLAS DE PALETA ASIENTO Y RESPALDO CON PROLIPROPILENO	32.68
M-11-62-108	SILLAS DE PALETA ASIENTO Y RESPALDO CON PROLIPROPILENO	32.68
M-11-62-109	SILLAS DE PALETA ASIENTO Y RESPALDO CON PROLIPROPILENO	32.68
M-11-62-110	SILLAS DE PALETA ASIENTO Y RESPALDO CON PROLIPROPILENO	32.68
M-11-62-111	SILLAS DE PALETA ASIENTO Y RESPALDO CON PROLIPROPILENO	32.68
M-11-62-112	SILLAS DE PALETA ASIENTO Y RESPALDO CON PROLIPROPILENO	32.68
M-11-62-113	SILLAS DE PALETA ASIENTO Y RESPALDO CON PROLIPROPILENO	32.68
M-11-62-114	SILLAS DE PALETA ASIENTO Y RESPALDO CON PROLIPROPILENO	32.68
M-11-62-115	SILLAS DE PALETA ASIENTO Y RESPALDO CON PROLIPROPILENO	32.68

Cuenta Pública 2019
Relación de Bienes Muebles que integran el Patrimonio
Al 31 de Marzo de 2019
(pesos)

Ente Público: INSTITUTO TECNOLÓGICO SUPERIOR DEL SUR DEL ESTADO DE YUCATÁN

Código	Descripción del Bien Mueble	Valor en libros
M-11-62-116	SILLAS DE PALETA ASIENTO Y RESPALDO CON PROLIPROPILENO	32.68
M-11-62-117	SILLAS DE PALETA ASIENTO Y RESPALDO CON PROLIPROPILENO	32.68
M-11-62-118	SILLAS DE PALETA ASIENTO Y RESPALDO CON PROLIPROPILENO	32.68
M-11-62-119	SILLAS DE PALETA ASIENTO Y RESPALDO CON PROLIPROPILENO	32.68
M-11-62-120	SILLAS DE PALETA ASIENTO Y RESPALDO CON PROLIPROPILENO	32.68
M-11-62-121	SILLAS DE PALETA ASIENTO Y RESPALDO CON PROLIPROPILENO	32.68
M-11-62-122	SILLAS DE PALETA ASIENTO Y RESPALDO CON PROLIPROPILENO	32.68
M-11-62-123	SILLAS DE PALETA ASIENTO Y RESPALDO CON PROLIPROPILENO	32.68
M-11-62-124	SILLAS DE PALETA ASIENTO Y RESPALDO CON PROLIPROPILENO	32.68
M-11-62-125	SILLAS DE PALETA ASIENTO Y RESPALDO CON PROLIPROPILENO	32.68
M-11-62-126	SILLAS DE PALETA ASIENTO Y RESPALDO CON PROLIPROPILENO	32.68
M-11-62-127	SILLAS DE PALETA ASIENTO Y RESPALDO CON PROLIPROPILENO	32.68
M-11-62-128	SILLAS DE PALETA ASIENTO Y RESPALDO CON PROLIPROPILENO	32.68
M-11-62-129	SILLAS DE PALETA ASIENTO Y RESPALDO CON PROLIPROPILENO	32.68
M-11-62-130	SILLAS DE PALETA ASIENTO Y RESPALDO CON PROLIPROPILENO	32.68
M-11-62-131	SILLAS DE PALETA ASIENTO Y RESPALDO CON PROLIPROPILENO	32.68
M-11-62-132	SILLAS DE PALETA ASIENTO Y RESPALDO CON PROLIPROPILENO	32.68
M-11-62-133	SILLAS DE PALETA ASIENTO Y RESPALDO CON PROLIPROPILENO	32.68
M-11-62-134	SILLAS DE PALETA ASIENTO Y RESPALDO CON PROLIPROPILENO	32.68
M-11-62-135	SILLAS DE PALETA ASIENTO Y RESPALDO CON PROLIPROPILENO	32.68
M-11-62-136	SILLAS DE PALETA ASIENTO Y RESPALDO CON PROLIPROPILENO	32.68
M-11-62-137	SILLAS DE PALETA ASIENTO Y RESPALDO CON PROLIPROPILENO	32.68
M-11-62-138	SILLAS DE PALETA ASIENTO Y RESPALDO CON PROLIPROPILENO	32.68
M-11-62-139	SILLAS DE PALETA ASIENTO Y RESPALDO CON PROLIPROPILENO	32.68
M-11-62-140	SILLAS DE PALETA ASIENTO Y RESPALDO CON PROLIPROPILENO	32.68
M-11-62-141	SILLAS DE PALETA ASIENTO Y RESPALDO CON PROLIPROPILENO	32.68
M-11-62-142	SILLAS DE PALETA ASIENTO Y RESPALDO CON PROLIPROPILENO	32.68
M-11-62-143	SILLAS DE PALETA ASIENTO Y RESPALDO CON PROLIPROPILENO	32.68
M-11-62-144	SILLAS DE PALETA ASIENTO Y RESPALDO CON PROLIPROPILENO	32.68
M-11-62-145	SILLAS DE PALETA ASIENTO Y RESPALDO CON PROLIPROPILENO	32.68
M-11-62-146	SILLAS DE PALETA ASIENTO Y RESPALDO CON PROLIPROPILENO	32.68
M-11-62-147	SILLAS DE PALETA ASIENTO Y RESPALDO CON PROLIPROPILENO	32.68
M-11-62-148	SILLAS DE PALETA ASIENTO Y RESPALDO CON PROLIPROPILENO	32.68
M-11-62-149	SILLAS DE PALETA ASIENTO Y RESPALDO CON PROLIPROPILENO	32.68
M-11-62-150	SILLAS DE PALETA ASIENTO Y RESPALDO CON PROLIPROPILENO	32.68
M-11-62-151	SILLAS DE PALETA ASIENTO Y RESPALDO CON PROLIPROPILENO	32.68
M-11-62-152	SILLAS DE PALETA ASIENTO Y RESPALDO CON PROLIPROPILENO	32.68

Cuenta Pública 2019
Relación de Bienes Muebles que integran el Patrimonio
Al 31 de Marzo de 2019
(pesos)

Ente Público: INSTITUTO TECNOLÓGICO SUPERIOR DEL SUR DEL ESTADO DE YUCATÁN

Código	Descripción del Bien Mueble	Valor en libros
M-11-62-153	SILLAS DE PALETA ASIENTO Y RESPALDO CON PROLIPROPILENO	32.68
M-11-62-154	SILLAS DE PALETA ASIENTO Y RESPALDO CON PROLIPROPILENO	32.68
M-11-62-155	SILLAS DE PALETA ASIENTO Y RESPALDO CON PROLIPROPILENO	32.68
M-11-62-156	SILLAS DE PALETA ASIENTO Y RESPALDO CON PROLIPROPILENO	32.68
M-11-62-157	SILLAS DE PALETA ASIENTO Y RESPALDO CON PROLIPROPILENO	32.68
M-11-62-158	SILLAS DE PALETA ASIENTO Y RESPALDO CON PROLIPROPILENO	32.68
M-11-62-159	SILLAS DE PALETA ASIENTO Y RESPALDO CON PROLIPROPILENO	32.68
M-11-62-160	SILLAS DE PALETA ASIENTO Y RESPALDO CON PROLIPROPILENO	32.68
M-11-62-161	SILLAS DE PALETA ASIENTO Y RESPALDO CON PROLIPROPILENO	32.68
M-11-62-162	SILLAS DE PALETA ASIENTO Y RESPALDO CON PROLIPROPILENO	32.68
M-11-62-163	SILLAS DE PALETA ASIENTO Y RESPALDO CON PROLIPROPILENO	32.68
M-11-62-164	SILLAS DE PALETA ASIENTO Y RESPALDO CON PROLIPROPILENO	32.68
M-11-62-165	SILLAS DE PALETA ASIENTO Y RESPALDO CON PROLIPROPILENO	32.68
M-11-62-166	SILLAS DE PALETA ASIENTO Y RESPALDO CON PROLIPROPILENO	32.68
M-11-62-167	SILLAS DE PALETA ASIENTO Y RESPALDO CON PROLIPROPILENO	32.68
M-11-62-168	SILLAS DE PALETA ASIENTO Y RESPALDO CON PROLIPROPILENO	32.68
M-11-62-169	SILLAS DE PALETA ASIENTO Y RESPALDO CON PROLIPROPILENO	32.68
M-11-62-170	SILLAS DE PALETA ASIENTO Y RESPALDO CON PROLIPROPILENO	32.68
M-11-62-171	SILLAS DE PALETA ASIENTO Y RESPALDO CON PROLIPROPILENO	32.68
M-11-62-172	SILLAS DE PALETA ASIENTO Y RESPALDO CON PROLIPROPILENO	32.68
M-11-62-173	SILLAS DE PALETA ASIENTO Y RESPALDO CON PROLIPROPILENO	32.68
M-11-62-174	SILLAS DE PALETA ASIENTO Y RESPALDO CON PROLIPROPILENO	32.68
M-11-62-175	SILLAS DE PALETA ASIENTO Y RESPALDO CON PROLIPROPILENO	32.68
M-11-62-176	SILLAS DE PALETA ASIENTO Y RESPALDO CON PROLIPROPILENO	32.68
M-11-62-177	SILLAS DE PALETA ASIENTO Y RESPALDO CON PROLIPROPILENO	32.68
M-11-62-178	SILLAS DE PALETA ASIENTO Y RESPALDO CON PROLIPROPILENO	32.68
M-11-62-179	SILLAS DE PALETA ASIENTO Y RESPALDO CON PROLIPROPILENO	32.68
M-11-62-180	SILLAS DE PALETA ASIENTO Y RESPALDO CON PROLIPROPILENO	32.68
M-11-62-181	SILLAS DE PALETA ASIENTO Y RESPALDO CON PROLIPROPILENO	32.68
M-11-62-182	SILLAS DE PALETA ASIENTO Y RESPALDO CON PROLIPROPILENO	32.68
M-11-62-183	SILLAS DE PALETA ASIENTO Y RESPALDO CON PROLIPROPILENO	32.68
M-11-62-184	SILLAS DE PALETA ASIENTO Y RESPALDO CON PROLIPROPILENO	32.68
M-11-62-185	SILLAS DE PALETA ASIENTO Y RESPALDO CON PROLIPROPILENO	32.68
M-11-62-186	SILLAS DE PALETA ASIENTO Y RESPALDO CON PROLIPROPILENO	32.68
M-11-62-187	SILLAS DE PALETA ASIENTO Y RESPALDO CON PROLIPROPILENO	32.68
M-11-62-188	SILLAS DE PALETA ASIENTO Y RESPALDO CON PROLIPROPILENO	32.68
M-11-62-189	SILLAS DE PALETA ASIENTO Y RESPALDO CON PROLIPROPILENO	32.68

Cuenta Pública 2019
Relación de Bienes Muebles que integran el Patrimonio
Al 31 de Marzo de 2019
(pesos)

Ente Público: INSTITUTO TECNOLÓGICO SUPERIOR DEL SUR DEL ESTADO DE YUCATÁN

Código	Descripción del Bien Mueble	Valor en libros
M-11-62-190	SILLAS DE PALETA ASIENTO Y RESPALDO CON PROLIPROPILENO	32.68
M-11-62-191	SILLAS DE PALETA ASIENTO Y RESPALDO CON PROLIPROPILENO	32.68
M-11-62-192	SILLAS DE PALETA ASIENTO Y RESPALDO CON PROLIPROPILENO	32.68
M-11-62-193	SILLAS DE PALETA ASIENTO Y RESPALDO CON PROLIPROPILENO	32.68
M-11-62-194	SILLAS DE PALETA ASIENTO Y RESPALDO CON PROLIPROPILENO	32.68
M-11-62-195	SILLAS DE PALETA ASIENTO Y RESPALDO CON PROLIPROPILENO	32.68
M-11-62-196	SILLAS DE PALETA ASIENTO Y RESPALDO CON PROLIPROPILENO	32.68
M-11-62-197	SILLAS DE PALETA ASIENTO Y RESPALDO CON PROLIPROPILENO	32.68
M-11-62-198	SILLAS DE PALETA ASIENTO Y RESPALDO CON PROLIPROPILENO	32.68
M-11-62-199	SILLAS DE PALETA ASIENTO Y RESPALDO CON PROLIPROPILENO	32.68
M-11-62-200	SILLAS DE PALETA ASIENTO Y RESPALDO CON PROLIPROPILENO	32.68
M-11-62-201	SILLAS DE PALETA ASIENTO Y RESPALDO CON PROLIPROPILENO	32.68
M-11-62-202	SILLAS DE PALETA ASIENTO Y RESPALDO CON PROLIPROPILENO	32.68
M-11-62-203	SILLAS DE PALETA ASIENTO Y RESPALDO CON PROLIPROPILENO	32.68
M-11-62-204	SILLAS DE PALETA ASIENTO Y RESPALDO CON PROLIPROPILENO	32.68
M-11-62-205	SILLAS DE PALETA ASIENTO Y RESPALDO CON PROLIPROPILENO	32.68
M-11-62-206	SILLAS DE PALETA ASIENTO Y RESPALDO CON PROLIPROPILENO	32.68
M-11-62-207	SILLAS DE PALETA ASIENTO Y RESPALDO CON PROLIPROPILENO	32.68
M-11-62-208	SILLAS DE PALETA ASIENTO Y RESPALDO CON PROLIPROPILENO	32.68
M-11-62-209	SILLAS DE PALETA ASIENTO Y RESPALDO CON PROLIPROPILENO	32.68
M-11-27-210	PINTARRONES 240 X 120 CM	163.59
M-11-27-211	PINTARRONES 240 X 120 CM	163.59
M-11-27-212	PINTARRONES 240 X 120 CM	163.59
M-11-27-213	PINTARRONES 240 X 120 CM	163.59
M-11-18-214	LOCKERS CON LLAVE	102.92
M-11-18-215	LOCKERS CON LLAVE	102.92
M-11-18-216	LOCKERS CON LLAVE	102.92
M-11-18-217	LOCKERS CON LLAVE	102.92
M-11-18-218	LOCKERS CON LLAVE	102.92
M-11-18-219	LOCKERS CON LLAVE	102.92
M-11-18-220	LOCKERS CON LLAVE	102.92
M-11-18-221	LOCKERS CON LLAVE	102.92
M-11-18-222	LOCKERS CON LLAVE	102.92
M-11-18-223	LOCKERS CON LLAVE	102.92
M-11-18-224	LOCKERS CON LLAVE	102.92
M-11-18-225	LOCKERS CON LLAVE	102.92
M-11-18-226	LOCKERS CON LLAVE	102.92

Cuenta Pública 2019
Relación de Bienes Muebles que integran el Patrimonio
Al 31 de Marzo de 2019
(pesos)

Ente Público: INSTITUTO TECNOLÓGICO SUPERIOR DEL SUR DEL ESTADO DE YUCATÁN

Código	Descripción del Bien Mueble	Valor en libros
M-11-18-227	LOCKERS CON LLAVE	102.92
M-11-18-228	LOCKERS CON LLAVE	102.92
M-11-18-229	ANAQUELES METALICOS 60 X 90	86.19
M-11-18-230	ANAQUELES METALICOS 60 X 90	86.19
M-11-18-231	ANAQUELES METALICOS 60 X 90	86.19
M-11-18-232	ANAQUELES METALICOS 60 X 90	86.19
M-11-18-233	ANAQUELES METALICOS 60 X 90	86.19
M-11-18-234	ANAQUELES METALICOS 60 X 90	86.19
M-11-18-235	ESCRITORIO EJECUTIVO CON RETORNO Y ARCHIVERO	960.25
M-11-18-236	ESCRITORIO EJECUTIVO CON RETORNO Y ARCHIVERO	960.25
M-11-85-237	MESA DE JUNTAS GRAFITO	358.80
M-11-85-238	MESA DE JUNTAS GRAFITO	358.80
M-11-85-239	ESCRITORIO SECRETARIAL	149.44
M-11-84-240	SILLAS DE VISITA	23.92
M-11-84-241	SILLAS DE VISITA	23.92
M-11-84-242	SILLAS DE VISITA	23.92
M-11-84-243	SILLAS DE VISITA	23.92
M-11-84-244	SILLAS DE VISITA	23.92
M-11-84-245	SILLAS DE VISITA	23.92
M-11-84-246	SILLAS DE VISITA	23.92
M-11-84-247	SILLAS DE VISITA	23.92
M-11-84-248	SILLAS DE VISITA	23.92
M-11-84-249	SILLAS DE VISITA	23.92
M-11-84-250	SILLAS DE VISITA	23.92
M-11-84-251	SILLAS DE VISITA	23.92
M-11-84-252	SILLAS DE VISITA	23.92
M-11-84-253	SILLAS DE VISITA	23.92
M-11-84-254	SILLAS DE VISITA	23.92
M-11-84-255	SILLAS DE VISITA	23.92
M-11-84-256	SILLAS DE VISITA	23.92
M-11-84-257	SILLAS DE VISITA	23.92
M-11-84-258	SILLAS DE VISITA	23.92
M-11-84-259	SILLAS DE VISITA	23.92
M-11-84-260	SILLAS DE VISITA	23.92
M-11-84-261	SILLAS DE VISITA	23.92
M-11-84-262	SILLAS DE VISITA	23.92
M-11-84-263	SILLAS DE VISITA	23.92

Cuenta Pública 2019
Relación de Bienes Muebles que integran el Patrimonio
Al 31 de Marzo de 2019
(pesos)

Ente Público: INSTITUTO TECNOLÓGICO SUPERIOR DEL SUR DEL ESTADO DE YUCATÁN

Código	Descripción del Bien Mueble	Valor en libros
M-11-84-264	SILLAS DE VISITA	23.92
M-11-84-265	SILLAS DE VISITA	23.92
M-11-84-266	SILLAS DE VISITA	23.92
M-11-84-267	SILLAS DE VISITA	23.92
M-11-84-268	SILLAS DE VISITA	23.92
M-11-84-269	SILLAS DE VISITA	23.92
M-11-84-270	SILLAS DE VISITA	23.92
M-11-84-271	SILLAS DE VISITA	23.92
M-11-84-272	SILLAS DE VISITA	23.92
M-11-84-273	SILLAS DE VISITA	23.92
M-11-84-274	SILLAS DE VISITA	23.92
M-11-84-275	SILLAS DE VISITA	23.92
M-11-84-276	SILLAS DE VISITA	23.92
M-11-84-277	SILLAS DE VISITA	23.92
M-11-84-278	SILLAS DE VISITA	23.92
M-11-84-279	SILLAS DE VISITA	23.92
M-11-84-280	SILLAS DE VISITA	23.92
M-11-84-281	SILLAS DE VISITA	23.92
M-11-84-282	SILLAS DE VISITA	23.92
M-11-84-283	SILLAS DE VISITA	23.92
M-11-84-284	SILLAS DE VISITA	23.92
M-11-84-285	SILLAS DE VISITA	23.92
M-11-84-286	SILLAS DE VISITA	23.92
M-11-84-287	SILLAS DE VISITA	23.92
M-11-84-288	SILLAS DE VISITA	23.92
M-11-84-289	SILLAS DE VISITA	23.92
M-11-84-290	SILLAS DE VISITA	23.92
M-11-84-291	SILLAS DE VISITA	23.92
M-11-84-292	SILLAS DE VISITA	23.92
M-11-84-293	SILLAS DE VISITA	23.92
M-11-84-294	SILLAS DE VISITA	23.92
M-11-84-295	SILLAS DE VISITA	23.92
M-11-84-296	SILLAS DE VISITA	23.92
M-11-84-297	SILLAS DE VISITA	23.92
M-11-84-298	SILLAS DE VISITA	23.92
M-11-84-299	SILLAS DE VISITA	23.92
M-11-84-300	SILLAS DE VISITA	23.92

Cuenta Pública 2019
Relación de Bienes Muebles que integran el Patrimonio
Al 31 de Marzo de 2019
(pesos)

Ente Público: INSTITUTO TECNOLÓGICO SUPERIOR DEL SUR DEL ESTADO DE YUCATÁN

Código	Descripción del Bien Mueble	Valor en libros
M-11-84-301	SILLAS DE VISITA	23.92
M-11-84-302	SILLAS DE VISITA	23.92
M-11-84-303	SILLAS DE VISITA	23.92
M-11-84-304	SILLAS DE VISITA	23.92
M-11-84-305	SILLAS DE VISITA	23.92
M-11-84-306	SILLAS DE VISITA	23.92
M-11-84-307	SILLAS DE VISITA	23.92
M-11-84-308	SILLAS DE VISITA	23.92
M-11-84-309	SILLAS DE VISITA	23.92
M-11-84-310	SILLAS DE VISITA	23.92
M-11-84-311	SILLAS DE VISITA	23.92
M-11-84-312	SILLAS DE VISITA	23.92
M-11-84-313	SILLAS DE VISITA	23.92
M-11-84-314	SILLAS DE VISITA	23.92
M-11-84-315	SILLAS DE VISITA	23.92
M-11-84-316	SILLAS DE VISITA	23.92
M-11-84-317	SILLAS DE VISITA	23.92
M-11-84-318	SILLAS DE VISITA	23.92
M-11-84-319	SILLAS DE VISITA	23.92
M-11-84-320	SILLAS DE VISITA	23.92
M-11-84-321	SILLAS DE VISITA	23.92
M-11-84-322	SILLAS DE VISITA	23.92
M-11-84-323	SILLAS DE VISITA	23.92
M-11-84-324	SILLAS DE VISITA	23.92
M-11-84-325	SILLAS DE VISITA	23.92
M-11-84-326	SILLAS DE VISITA	23.92
M-11-84-327	SILLAS DE VISITA	23.92
M-11-84-328	SILLAS DE VISITA	23.92
M-11-84-329	SILLAS DE VISITA	23.92
M-11-84-330	SILLAS DE VISITA	23.92
M-11-84-331	SILLAS DE VISITA	23.92
M-11-84-332	SILLAS DE VISITA	23.92
M-11-84-333	SILLAS DE VISITA	23.92
M-11-84-334	SILLAS DE VISITA	23.92
M-11-84-335	SILLAS DE VISITA	23.92
M-11-84-336	SILLAS DE VISITA	23.92
M-11-84-337	SILLAS DE VISITA	23.92

Cuenta Pública 2019
Relación de Bienes Muebles que integran el Patrimonio
Al 31 de Marzo de 2019
(pesos)

Ente Público: INSTITUTO TECNOLÓGICO SUPERIOR DEL SUR DEL ESTADO DE YUCATÁN

Código	Descripción del Bien Mueble	Valor en libros
M-11-84-338	SILLAS DE VISITA	23.92
M-11-84-339	SILLAS DE VISITA	23.92
M-11-84-340	SILLAS DE VISITA	23.92
M-11-84-341	SILLAS DE VISITA	23.92
M-11-84-342	SILLAS DE VISITA	23.92
M-11-84-343	SILLAS DE VISITA	23.92
M-11-84-344	SILLAS DE VISITA	23.92
M-11-84-345	SILLAS DE VISITA	23.92
M-11-84-346	SILLAS DE VISITA	23.92
M-11-84-347	SILLAS DE VISITA	23.92
M-11-84-348	SILLAS DE VISITA	23.92
M-11-84-349	SILLAS DE VISITA	23.92
M-11-84-350	SILLAS DE VISITA	23.92
M-11-84-351	SILLAS DE VISITA	23.92
M-11-84-352	SILLAS DE VISITA	23.92
M-11-84-353	SILLAS DE VISITA	23.92
M-11-84-354	SILLAS DE VISITA	23.92
M-11-84-355	SILLAS DE VISITA	23.92
M-11-84-356	SILLAS DE VISITA	23.92
M-11-84-357	SILLAS DE VISITA	23.92
M-11-84-358	SILLAS DE VISITA	23.92
M-11-84-359	SILLAS DE VISITA	23.92
M-11-84-360	SILLAS DE VISITA	23.92
M-11-84-361	SILLAS DE VISITA	23.92
M-11-84-362	SILLAS DE VISITA	23.92
M-11-84-363	SILLAS DE VISITA	23.92
M-11-84-364	SILLAS DE VISITA	23.92
M-11-84-365	SILLAS DE VISITA	23.92
M-11-84-366	SILLAS DE VISITA	23.92
M-11-84-367	SILLAS DE VISITA	23.92
M-11-84-368	SILLAS DE VISITA	23.92
M-11-84-369	SILLAS DE VISITA	23.92
M-11-84-370	SILLAS DE VISITA	23.92
M-11-84-371	SILLAS DE VISITA	23.92
M-11-84-372	SILLAS DE VISITA	23.92
M-11-84-373	SILLAS DE VISITA	23.92
M-11-84-374	SILLAS DE VISITA	23.92

Cuenta Pública 2019
Relación de Bienes Muebles que integran el Patrimonio
Al 31 de Marzo de 2019
(pesos)

Ente Público: INSTITUTO TECNOLÓGICO SUPERIOR DEL SUR DEL ESTADO DE YUCATÁN

Código	Descripción del Bien Mueble	Valor en libros
M-11-84-375	SILLAS DE VISITA	23.92
M-11-84-376	SILLAS DE VISITA	23.92
M-11-84-377	SILLAS DE VISITA	23.92
M-11-84-378	SILLAS DE VISITA	23.92
M-11-84-379	SILLAS DE VISITA	23.92
M-11-84-380	SILLAS DE VISITA	23.92
M-11-84-381	SILLAS DE VISITA	23.92
M-11-84-382	SILLAS DE VISITA	23.92
M-11-84-383	SILLAS DE VISITA	23.92
M-11-84-384	SILLAS DE VISITA	23.92
M-11-84-385	SILLAS DE VISITA	23.92
M-11-84-386	SILLAS DE VISITA	23.92
M-11-84-387	SILLAS DE VISITA	23.92
M-11-84-388	SILLAS DE VISITA	23.92
M-11-84-389	SILLAS DE VISITA	23.92
M-11-84-390	SILLAS DE VISITA	23.92
M-11-84-391	SILLAS DE VISITA	23.92
M-11-84-392	SILLAS DE VISITA	23.92
M-11-84-393	SILLAS DE VISITA	23.92
M-11-84-394	SILLAS DE VISITA	23.92
M-11-84-395	SILLAS DE VISITA	23.92
M-11-84-396	SILLAS DE VISITA	23.92
M-11-84-397	SILLAS DE VISITA	23.92
M-11-84-398	SILLAS DE VISITA	23.92
M-11-84-399	SILLAS DE VISITA	23.92
M-11-84-400	SILLAS DE VISITA	23.92
M-11-84-401	SILLAS DE VISITA	23.92
M-11-84-402	SILLAS DE VISITA	23.92
M-11-84-403	SILLAS DE VISITA	23.92
M-11-84-404	SILLAS DE VISITA	23.92
M-11-84-405	SILLAS DE VISITA	23.92
M-11-84-406	SILLAS DE VISITA	23.92
M-11-84-407	SILLAS DE VISITA	23.92
M-11-84-408	SILLAS DE VISITA	23.92
M-11-84-409	SILLAS DE VISITA	23.92
M-11-84-410	SILLAS DE VISITA	23.92
M-11-84-411	SILLAS DE VISITA	23.92

Cuenta Pública 2019
Relación de Bienes Muebles que integran el Patrimonio
Al 31 de Marzo de 2019
(pesos)

Ente Público: INSTITUTO TECNOLÓGICO SUPERIOR DEL SUR DEL ESTADO DE YUCATÁN

Código	Descripción del Bien Mueble	Valor en libros
M-11-84-412	SILLAS DE VISITA	23.92
M-11-84-413	SILLAS DE VISITA	23.92
M-11-84-414	SILLAS DE VISITA	23.92
M-11-84-415	SILLAS DE VISITA	23.92
M-11-84-416	SILLAS DE VISITA	23.92
M-11-84-417	SILLAS DE VISITA	23.92
M-11-84-418	SILLAS DE VISITA	23.92
M-11-84-419	SILLAS DE VISITA	23.92
M-11-84-420	SILLAS DE VISITA	23.92
M-11-84-421	SILLAS DE VISITA	23.92
M-11-84-422	SILLAS DE VISITA	23.92
M-11-84-423	SILLAS DE VISITA	23.92
M-11-84-424	SILLAS DE VISITA	23.92
M-11-84-425	SILLAS DE VISITA	23.92
M-11-84-426	SILLAS DE VISITA	23.92
M-11-84-427	SILLAS DE VISITA	23.92
M-11-84-428	SILLAS DE VISITA	23.92
M-11-84-429	SILLAS DE VISITA	23.92
M-11-84-430	SILLAS DE VISITA	23.92
M-11-84-431	SILLAS DE VISITA	23.92
M-11-84-432	SILLAS DE VISITA	23.92
M-11-84-433	SILLAS DE VISITA	23.92
M-11-84-434	SILLAS DE VISITA	23.92
M-11-84-435	SILLAS DE VISITA	23.92
M-11-84-436	SILLAS DE VISITA	23.92
M-11-84-437	SILLAS DE VISITA	23.92
M-11-84-438	SILLAS DE VISITA	23.92
M-11-84-439	SILLAS DE VISITA	23.92
M-11-84-440	SILLAS DE VISITA	23.92
M-11-84-441	SILLAS DE VISITA	23.92
M-11-84-442	SILLAS DE VISITA	23.92
M-11-84-443	SILLAS DE VISITA	23.92
M-11-84-444	SILLAS DE VISITA	23.92
M-11-84-445	SILLAS DE VISITA	23.92
M-11-84-446	SILLAS DE VISITA	23.92
M-11-84-447	SILLAS DE VISITA	23.92
M-11-84-448	SILLAS DE VISITA	23.92

Cuenta Pública 2019
Relación de Bienes Muebles que integran el Patrimonio
Al 31 de Marzo de 2019
(pesos)

Ente Público: INSTITUTO TECNOLÓGICO SUPERIOR DEL SUR DEL ESTADO DE YUCATÁN

Código	Descripción del Bien Mueble	Valor en libros
M-11-84-449	SILLAS DE VISITA	23.92
M-11-84-450	SILLAS DE VISITA	23.92
M-11-84-451	SILLAS DE VISITA	23.92
M-11-84-452	SILLAS DE VISITA	23.92
M-11-84-453	SILLAS DE VISITA	23.92
M-11-84-454	SILLAS DE VISITA	23.92
M-11-84-455	SILLAS DE VISITA	23.92
M-11-84-456	SILLAS DE VISITA	23.92
M-11-84-457	SILLAS DE VISITA	23.92
M-11-84-458	SILLAS DE VISITA	23.92
M-11-84-459	SILLAS DE VISITA	23.92
M-11-84-460	SILLAS DE VISITA	23.92
M-11-84-461	SILLAS DE VISITA	23.92
M-11-84-462	SILLON EJECUTIVO	107.47
M-11-84-463	SILLON EJECUTIVO	107.47
M-11-84-464	SILLON EJECUTIVO	107.47
M-11-84-465	SILLON EJECUTIVO	107.47
M-11-84-466	SILLON EJECUTIVO	107.47
M-11-84-467	SILLON EJECUTIVO	107.47
M-11-84-468	SILLON EJECUTIVO	107.47
M-11-84-469	SILLON EJECUTIVO	107.47
M-11-84-470	SILLON EJECUTIVO	107.47
M-11-84-471	SILLON EJECUTIVO	107.47
M-11-84-472	SILLON EJECUTIVO	107.47
M-11-84-473	SILLON EJECUTIVO	107.47
M-11-84-474	SILLON EJECUTIVO	107.47
M-11-84-475	SILLON EJECUTIVO	107.47
M-11-84-476	SILLON EJECUTIVO	107.47
M-11-84-477	SILLON EJECUTIVO	107.47
M-11-84-478	CESTO PARA BASURA TIPO RED	16.68
M-11-84-479	CESTO PARA BASURA TIPO RED	16.68
M-11-84-480	CESTO PARA BASURA TIPO RED	16.68
M-11-84-481	CESTO PARA BASURA TIPO RED	16.68
M-11-84-482	CESTO PARA BASURA TIPO RED	16.68
M-11-84-483	CESTO PARA BASURA TIPO RED	16.68
M-11-84-484	CESTO PARA BASURA TIPO RED	16.68
M-11-84-485	CESTO PARA BASURA TIPO RED	16.68

Cuenta Pública 2019
Relación de Bienes Muebles que integran el Patrimonio
Al 31 de Marzo de 2019
(pesos)

Ente Público: INSTITUTO TECNOLÓGICO SUPERIOR DEL SUR DEL ESTADO DE YUCATÁN

Código	Descripción del Bien Mueble	Valor en libros
M-11-84-486	CESTO PARA BASURA TIPO RED	16.68
M-11-84-487	CESTO PARA BASURA TIPO RED	16.68
M-11-84-488	CESTO PARA BASURA TIPO RED	16.68
M-11-84-489	CESTO PARA BASURA TIPO RED	16.68
M-11-84-490	CESTO PARA BASURA TIPO RED	16.68
M-11-84-491	CESTO PARA BASURA TIPO RED	16.68
M-11-84-492	CESTO PARA BASURA TIPO RED	16.68
M-11-84-493	CESTO PARA BASURA TIPO RED	16.68
M-11-84-494	CESTO PARA BASURA TIPO RED	16.68
M-11-84-495	CESTO PARA BASURA TIPO RED	16.68
M-11-84-496	CESTO PARA BASURA TIPO RED	16.68
M-11-84-497	CESTO PARA BASURA TIPO RED	16.68
M-11-84-498	CESTO PARA BASURA TIPO RED	16.68
M-11-84-499	CESTO PARA BASURA TIPO RED	16.68
M-11-84-500	CESTO PARA BASURA TIPO RED	16.68
M-11-84-501	CESTO PARA BASURA TIPO RED	16.68
M-11-84-502	CESTO PARA BASURA TIPO RED	16.68
M-11-84-503	CESTO PARA BASURA TIPO RED	16.68
M-11-84-504	CESTO PARA BASURA TIPO RED	16.68
M-11-84-505	CESTO PARA BASURA TIPO RED	16.68
M-11-84-506	CESTO PARA BASURA TIPO RED	16.68
M-11-84-507	CESTO PARA BASURA TIPO RED	16.68
M-11-84-508	CESTO PARA BASURA TIPO RED	16.68
M-11-84-509	CESTO PARA BASURA TIPO RED	16.68
M-11-84-510	CESTO PARA BASURA TIPO RED	16.68
M-11-84-511	CESTO PARA BASURA TIPO RED	16.68
M-11-84-512	CESTO PARA BASURA TIPO RED	16.68
M-11-84-513	CESTO PARA BASURA TIPO RED	16.68
M-11-84-514	CESTO PARA BASURA TIPO RED	16.68
M-11-84-515	CESTO PARA BASURA TIPO RED	16.68
M-11-84-516	CESTO PARA BASURA TIPO RED	16.68
M-11-84-517	CESTO PARA BASURA TIPO RED	16.68
M-11-84-518	CESTO PARA BASURA TIPO RED	16.68
M-11-84-519	CESTO PARA BASURA TIPO RED	16.68
M-11-84-520	CESTO PARA BASURA TIPO RED	16.68
M-11-84-521	SILLA SECRETARIAL	108.62
M-11-84-522	SILLA SECRETARIAL MECANICA	108.62

Cuenta Pública 2019
Relación de Bienes Muebles que integran el Patrimonio
Al 31 de Marzo de 2019
(pesos)

Ente Público: INSTITUTO TECNOLÓGICO SUPERIOR DEL SUR DEL ESTADO DE YUCATÁN

Código	Descripción del Bien Mueble	Valor en libros
M-11-84-523	SILLA SECRETARIAL NEUMATICA	108.62
M-11-84-524	BOTE DE BASURA ECOLOGICO	78.78
M-11-84-525	BOTE DE BASURA ECOLOGICO	78.78
M-11-84-526	BOTE DE BASURA ECOLOGICO	78.78
M-11-84-527	BOTE DE BASURA ECOLOGICO	78.78
M-11-84-528	BOTE DE BASURA ECOLOGICO	78.78
M-11-84-529	BOTE DE BASURA ECOLOGICO	78.78
M-11-84-530	BOTE DE BASURA ECOLOGICO	78.78
M-11-84-531	BOTE DE BASURA ECOLOGICO	78.78
M-11-84-532	BOTE DE BASURA ECOLOGICO	78.78
M-11-84-533	BOTE DE BASURA ECOLOGICO	78.78
M-11-84-534	MESA DE CENTRO GRAFITO	56.64
M-11-84-535	LIBRERO DE GRAFITO	150.65
M-11-84-536	LIBRERO DE GRAFITO	150.65
M-11-84-537	LIBRERO DE GRAFITO	150.65
M-11-84-538	MESA PARA BIBLIOTECA	97.69
M-11-84-539	MESA PARA BIBLIOTECA	97.69
M-11-84-540	MESA PARA BIBLIOTECA	97.69
M-11-84-541	MESA PARA BIBLIOTECA	97.69
M-11-84-542	MESA PARA BIBLIOTECA	97.69
M-11-84-543	MESA PARA BIBLIOTECA	97.69
M-11-84-544	MESA PARA BIBLIOTECA	97.69
M-11-84-545	MESA PARA BIBLIOTECA	97.69
M-11-84-546	MESA PARA BIBLIOTECA	97.69
M-11-84-547	MESA PARA BIBLIOTECA	97.69
M-11-84-548	MESA PARA BIBLIOTECA	97.69
M-11-84-549	MESA PARA BIBLIOTECA	97.69
M-11-84-550	MESA PARA BIBLIOTECA	97.69
M-11-84-551	MESA PARA BIBLIOTECA	97.69
M-11-84-552	MESA PARA BIBLIOTECA	97.69
M-11-84-553	MESA PARA BIBLIOTECA	97.69
M-11-84-554	MESA PARA BIBLIOTECA	97.69
M-11-84-555	MESA PARA BIBLIOTECA	97.69
M-11-84-556	MESA PARA MAESTRO. (MESA PARA BIBLIOTECA)	97.69
M-11-84-557	MESA PARA MAESTRO. (MESA PARA BIBLIOTECA)	97.69
M-11-84-558	MESA PARA MAESTRO	97.69
M-11-84-559	MESA PARA MAESTRO	97.69

Cuenta Pública 2019
Relación de Bienes Muebles que integran el Patrimonio
Al 31 de Marzo de 2019
(pesos)

Ente Público: INSTITUTO TECNOLÓGICO SUPERIOR DEL SUR DEL ESTADO DE YUCATÁN

Código	Descripción del Bien Mueble	Valor en libros
M-11-84-560	ESCRITORIO EJECUTIVO CON RETORNO	299.86
M-11-84-561	ESCRITORIO EJECUTIVO CON RETORNO	299.86
M-11-84-562	ESCRITORIO EJECUTIVO CON RETORNO	299.86
M-11-84-563	ARCHIVERO DE 3 GAVETAS DE GRAFITO	197.22
M-11-84-564	ARCHIVERO DE 3 GAVETAS DE GRAFITO	197.22
M-11-84-565	ARCHIVERO DE 3 GAVETAS DE GRAFITO	197.22
M-11-85-566	MESA PARA COMPUTADORA GRAFITO DOS NIVELES	149.44
M-11-85-567	MESA PARA COMPUTADORA GRAFITO DOS NIVELES	149.44
M-11-85-568	MESA PARA COMPUTADORA GRAFITO DOS NIVELES	149.44
M-11-85-569	MESA PARA COMPUTADORA GRAFITO DOS NIVELES	149.44
M-11-85-570	MESA PARA COMPUTADORA GRAFITO DOS NIVELES	149.44
M-11-85-571	MESA PARA COMPUTADORA GRAFITO DOS NIVELES	149.44
M-11-85-572	MESA PARA COMPUTADORA GRAFITO DOS NIVELES	149.44
M-11-85-573	MESA PARA COMPUTADORA GRAFITO DOS NIVELES	149.44
M-11-85-574	MESA PARA BIBLIOTECA (MESA PARA MAESTRO)	97.69
M-11-85-575	MESA PARA BIBLIOTECA (MESA PARA MAESTRO)	97.69
M-11-85-576	MESA PARA BIBLIOTECA	97.69
M-11-85-577	MESA PARA BIBLIOTECA	97.69
M-11-85-578	MESA PARA MAESTRO	97.69
M-11-85-579	MESA PARA MAESTRO	97.69
M-11-85-580	ESCRITORIO EN L CON ARCHIVERO MOBIL	306.24
M-11-85-581	ESCRITORIO EN L CON ARCHIVERO MOBIL	306.24
M-11-85-582	ESCRITORIO EN L CON ARCHIVERO MOBIL	306.24
M-11-85-583	ESCRITORIO EN L CON ARCHIVERO MOBIL	306.24
M-11-85-584	ESCRITORIO EN L CON ARCHIVERO MOBIL	306.24
M-11-85-585	ESCRITORIO EN L CON ARCHIVERO MOBIL	306.24
M-11-85-586	ESCRITORIO EN L CON ARCHIVERO MOBIL	306.24
M-11-85-587	ESCRITORIO EN L CON ARCHIVERO MOBIL	306.24
M-11-85-588	ESCRITORIO EN L CON ARCHIVERO MOBIL	306.24
M-11-85-589	ESCRITORIO EN L CON ARCHIVERO MOBIL	306.24
M-11-85-590	ESCRITORIO EN L CON ARCHIVERO MOBIL	306.24
M-11-85-591	ESCRITORIO SECRETARIAL	149.44
M-11-85-592	ESCRITORIO SECRETARIAL	149.44
M-11-85-593	ARCHIVERO DE 3 GAVETAS DE GRAFITO	197.22
M-11-86-594	ESCRITORIO DIRECTIVO CON RETORNO, LIBRERO Y MESA	3,737.44
M-11-86-595	SILLON EJECUTIVO CON 2 SILLONES DE VITA	1,138.50
M-11-86-596	SILLON EJECUTIVO DE VISITA	102.98

Cuenta Pública 2019
Relación de Bienes Muebles que integran el Patrimonio
Al 31 de Marzo de 2019
(pesos)

Ente Público: INSTITUTO TECNOLÓGICO SUPERIOR DEL SUR DEL ESTADO DE YUCATÁN

Código	Descripción del Bien Mueble	Valor en libros
M-11-86-597	SILLON EJECUTIVO DE VISITA	102.98
M-11-86-598	SILLON EJECUTIVO DE VISITA	102.98
M-11-86-599	SILLON EJECUTIVO DE VISITA	102.98
M-11-86-600	SILLON EJECUTIVO DE VISITA	102.98
M-11-86-601	SILLON EJECUTIVO DE VISITA	102.98
M-11-86-602	SILLON EJECUTIVO DE VISITA	102.98
M-11-86-603	SILLON EJECUTIVO DE VISITA	102.98
M-11-86-604	SILLON EJECUTIVO DE VISITA	102.98
M-11-86-605	SILLON EJECUTIVO DE VISITA	102.98
M-11-86-606	SILLON EJECUTIVO DE VISITA	102.98
M-11-86-607	SILLON EJECUTIVO DE VISITA	102.98
M-11-86-608	SILLON EJECUTIVO DE VISITA	102.98
M-11-86-609	SILLON EJECUTIVO DE VISITA	102.98
M-11-86-610	SILLON EJECUTIVO DE VISITA	102.98
M-11-86-611	SILLON EJECUTIVO DE VISITA	102.98
M-11-86-612	SILLON EJECUTIVO DE VISITA	102.98
M-11-86-613	SILLON EJECUTIVO DE VISITA	102.98
M-11-86-614	SILLON EJECUTIVO DE VISITA	102.98
M-11-86-615	SILLON EJECUTIVO DE VISITA	102.98
M-11-86-616	SILLON EJECUTIVO DE VISITA	102.98
M-11-86-617	SILLON EJECUTIVO DE VISITA	102.98
M-11-86-618	SILLON EJECUTIVO DE VISITA	102.98
M-11-86-619	SILLON EJECUTIVO DE VISITA	102.98
M-11-86-620	MESA DE JUNTAS DE GRAFITO	358.80
M-11-86-621	ESCRITORIO SECRETARIAL	149.44
M-11-86-622	TELEFONO DIGITAL BLANCO MARCA: PANASONIC MODELO: KX-TS108LXW SERIE: GBK114264	93.15
M-11-86-623	TELEFONO DIGITAL BLANCO MARCA: PANASONIC MODELO: KX-TS108LXW SERIE: GBK114336	93.15
M-11-86-624	TELEFONO DIGITAL BLANCO MARCA: PANASONIC MODELO: KX-TS108LXW SERIE: GBK114308	93.15
M-11-86-625	TELEFONO DIGITAL BLANCO MARCA: PANASONIC MODELO: KX-TS108LXW SERIE: GBK114334	93.15
M-11-86-626	TELEFONO DIGITAL BLANCO MARCA: PANASONIC MODELO: KX-TS108LXW SERIE: GBK114557	93.15
M-11-86-627	TELEFONO DIGITAL BLANCO MARCA: PANASONIC MODELO: KX-TS108LXW SERIE: GBK114419	93.15
M-11-86-628	TELEFONO DIGITAL BLANCO MARCA: PANASONIC MODELO: KX-TS108LXW SERIE: GBK114282	93.15
M-11-86-629	TELEFONO DIGITAL BLANCO MARCA: PANASONIC MODELO: KX-TS108LXW SERIE: GBK114390	93.15
M-11-86-630	TELEFONO DIGITAL BLANCO MARCA: PANASONIC MODELO: KX-TS108LXW SERIE: GBK114307	93.15
M-11-86-631	TELEFONO DIGITAL BLANCO MARCA: PANASONIC MODELO: KX-TS108LXW SERIE: GBKB114455	93.15
M-11-86-632	TELEFONO DIGITAL BLANCO MARCA: PANASONIC MODELO: KX-TS108LXW SERIE: GBKB114585	93.15
M-11-86-633	TELEFONO DIGITAL BLANCO MARCA: PANASONIC MODELO: KX-TS108LXW SERIE: GBKB114282	93.15

Cuenta Pública 2019
Relación de Bienes Muebles que integran el Patrimonio
Al 31 de Marzo de 2019
(pesos)

Ente Público: INSTITUTO TECNOLÓGICO SUPERIOR DEL SUR DEL ESTADO DE YUCATÁN

Código	Descripción del Bien Mueble	Valor en libros
M-11-86-634	TELEFONO DIGITAL BLANCO MARCA: PANASONIC MODELO: KX-TS108LXW SERIE: GBKB114423	93.15
M-11-86-635	TELEFONO DIGITAL BLANCO MARCA: PANASONIC MODELO: KX-TS108LXW SERIE: GBKB114418	93.15
M-11-86-636	TELEFONO DIGITAL BLANCO	93.15
M-11-86-637	TELEFONO DIGITAL BLANCO MARCA: PANASONIC MODELO: KX-TS108LXW SERIE: 7GBKB114454	93.15
M-11-86-638	COMEDOR PARA 6 PERSONAS (INCLUYE SILLAS)	573.27
M-11-69-639	AIRE ACONDICIONADO LG 24 KBTUS MINISPLIT SERIE: 612TAHQ01601	2,243.72
M-11-69-640	AIRE ACONDICIONADO LG 24 KBTUS MINISPLIT SERIE: 703TAKK00397	2,243.72
M-11-69-641	AIRE ACONDICIONADO LG 24 KBTUS MINISPLIT SERIE: 703TAHQ00217	2,243.72
M-11-69-05	AIRE ACONDICIONADO LG 34 KBTUS MINISPLIT SERIE: 703TASW00342	3,674.26
M-11-69-06	AIRE ACONDICIONADO LG 34 KBTUS MINISPLIT SERIE: 703TATG00393	3,674.26
M-10-86-17	SUMINISTRO E INSTALACION DE PERCIANAS VERTICALES DE PVC	1,008.33
M-10-48-01	AIRE ACONDICIONADO TIPO MINISPLIT DE 12000 BTUS SERIE EVAPORACION: 003ATFZ032099 MARCA LG; SERIE CONDENSADOR: 004TALB02360 SERIE: MINISPLIT: 03EX4093003TAQP0102	948.30
M-10-48-02	AIRE ACONDICIONADO TIPO MINISPLIT DE 24000 BTUS SERIE EVAPORACION: 003ATFOP02108 MARCA LG; SERIE CONDENSADOR: 004TADRO1834, SERIE MINISPLIT: 001TAWN03977	1,368.80
M-10-48-03	AIRE ACONDICIONADO TIPO MINISPLIT DE 24000 BTUS SERIE EVAPORACION: 001TAYJ00626 MARCA LG; SERIE: 703TALB00056	1,368.80
M-10-48-04	AIRE ACONDICIONADO TIPO MINISPLIT DE 36000 BTUS SERIE EVAPORACION: 911KAPB01322 MARCA LG; SERIE CONDENSADOR: 911KASL00014	2,166.30
M-10-48-05	AIRE ACONDICIONADO TIPO MINISPLIT DE 36000 BTUS SERIE EVAPORACION: 911KAPB01237 MARCA LG; SERIE CONDENSADOR: 911KB00440	2,166.30
M-10-71-06	RELOJ ELECTROMECHANICO MOD. BP128-R6 SERIE: 0192901D0	1,097.05
M-10-21-07	ELITE BUFFET	2,060.98
M-10-21-08	LOVE ITALY INTERM	1,977.58
M-10-21-09	SILLON ITALY INTE	1,322.08
M-10-21-10	SILLON ITALY INTE	1,322.08
M-10-21-11	ELITE MESA DE CENTRO	790.08
M-10-80-12	PZA CAMARA DE 30 MTS ANGULO 62" INFRARROJA	166.54
M-10-80-13	PANTALLAS 30" LCD PANASONIC SVGA SERIE: MXCA00315470	1,005.15
M-10-80-14	PANTALLAS 30" LCDPANASONIC SVGA	1,005.15
M-10-47-16	COPIADORA RICOH MP-2000 SERIE: L7006940256	6,649.87
M-09-53-158	SUMISTRO E INSTALACION DE PERCIANAS VERTICALES PARA OFICINAS.	260.97
M-09-37-55	GAVETA DE ALUMINIO (AREA DE COCINA Y BAÑO)	293.25
M-09-37-56	GAVETA DE ALUMINIO (AREA DE COCINA Y BAÑO)	293.25
M-09-64-24	SILLAS EJECUTIVAS PIEL PLUS	57.48
M-09-64-25	SILLAS EJECUTIVAS PIEL PLUS	57.48

Cuenta Pública 2019
Relación de Bienes Muebles que integran el Patrimonio
Al 31 de Marzo de 2019
(pesos)

Ente Público: INSTITUTO TECNOLÓGICO SUPERIOR DEL SUR DEL ESTADO DE YUCATÁN

Código	Descripción del Bien Mueble	Valor en libros
M-09-64-26	SILLAS SECRETARIAL GALES NEGRO	18.38
M-09-64-27	SILLAS SECRETARIAL GALES NEGRO	18.38
M-09-64-28	SILLAS SECRETARIAL GALES NEGRO	18.38
M-09-64-29	SILLA PARA COMPUTO NEGRA	9.07
M-09-64-30	SILLA PARA COMPUTO NEGRA	9.07
M-09-64-31	SILLA PARA COMPUTO NEGRA	9.07
M-09-64-32	SILLA PARA COMPUTO NEGRA	9.07
M-09-64-33	SILLA PARA COMPUTO NEGRA	9.07
M-09-64-34	SILLA PLEGABLE BLANCA	10.25
M-09-64-35	SILLA PLEGABLE BLANCA	10.25
M-09-64-36	SILLA PLEGABLE BLANCA	10.25
M-09-64-37	SILLA PLEGABLE BLANCA	10.25
M-09-64-38	SILLA PLEGABLE BLANCA	10.25
M-09-64-39	SILLA PLEGABLE BLANCA	10.25
M-09-64-40	MESA BINARIA PLAGABLE BLANCA	22.47
M-09-64-41	TELEFONO MOTOROLA M6210 2.4 GHZ	10.47
M-09-64-42	TELEFONO MOTOROLA M6210 2.4 GHZ	10.47
M-09-64-43	TRITURADORA FELLOWES P-57CS. SERIE: CRS2057	36.75
M-09-64-44	TELEFONO MODERPHONE TC1018 AL	6.47
M-09-64-45	TELEFONO MODERPHONE TC1018 AL	6.47
M-09-64-46	TELEFONO MODERPHONE TC1018 AL	6.47
M-09-64-47	TELEFONO MODERPHONE TC1018 AL	6.47
M-09-64-48	TELEFONO MODERPHONE TC1018 AL	6.47
M-09-64-49	RADIO 2 VIAS MIDLAND LXT330VP3	17.47
M-09-64-51	TELEFONO PANASONIC KX-TG1311 SERIE. KXTS5LXBIGAAA44817	12.47
M-09-64-52	TELEFONO PANASONIC KX-TG1311 SERIE. KXTS5LXBIGAAA452413	12.47
M-09-64-53	ESCRITORIO EJECUTIVO EN L PRIM	137.47
M-09-39-159	SUMINISTRO E INTALACION DE PERCIANAS VERTICALES PARA OFICINA	260.97
M-09-33-160	SUMINISTRO E INTALACION DE PERCIANAS VERTICALES LISAS PARA OFICINA CALIBRE 27	3,992.80
M-09-53-04	KIT GSM NOKIA 1680. SERIE: 011671005825521	17.50
M-09-50-05	MINI-SPLIT PARED ALTA MCA. TRANE DE 36 ML. MOD. MWW536 SERIE: AT0810-1570MX	261.67
M-09-50-06	MINI-SPLIT PARED ALTA MCA. TRANE DE 36 ML. MOD. MWW536 SERIE: AT1108-1813MX	261.67
M-09-50-07	CONDENSADORA MCA. TRANE DE 36 ML MOD. 2TTB0036, SERIE: 9181SB93F	332.33
M-09-50-08	CONDENSADORA MCA. TRANE DE 36 ML MOD. 2TTB0036, SERIE: 9212K6T3F	775.43
M-09-50-09	MINI-SPLIT MARCA. TRANE MOD. 2MCW0518A1AA, SERIE 310180004559	202.60
M-09-50-10	CONDENSADORA MARCA: TRANE MOD. 2MCW0518A1AA, SERIE 31011180003964	601.47

Cuenta Pública 2019
Relación de Bienes Muebles que integran el Patrimonio
Al 31 de Marzo de 2019
(pesos)

Ente Público: INSTITUTO TECNOLÓGICO SUPERIOR DEL SUR DEL ESTADO DE YUCATÁN

Código	Descripción del Bien Mueble	Valor en libros
M-09-50-11	MINI-SPLIT PARED ALTA MARCA. TRANE DE 12 MIL BTU/HR MOD. 2MCW0512, SERIE 3138180009028	430.18
M-09-50-12	CONDENSADORA TRANE MOD.TTK0512A1AA, SERIE 3069780006853	528.03
M-09-35-13	SILLA P/COMPUTO NEGRA	9.07
M-09-35-14	SILLA P/COMPUTO NEGRA	9.07
M-09-35-15	SILLA P/COMPUTO NEGRA	9.07
M-09-35-16	SILLA P/COMPUTO NEGRA	9.07
M-09-35-17	SILLA P/COMPUTO NEGRA	9.07
M-09-35-18	SILLA P/COMPUTO NEGRA	9.07
M-09-35-19	SILLA P/COMPUTO NEGRA	9.07
M-09-35-20	SILLA P/COMPUTO NEGRA	9.07
M-09-42-21	SILLA EJECUTIVA PIEL PLUS	76.63
M-09-42-22	SILLA EJECUTIVA PIEL PLUS	76.63
M-09-42-23	SILLA EJECUTIVA PIEL PLUS	76.63
M-09-04-54	RELOJ ELECTROMECANICO MARCA: SIASA MOD. 1250R4 SERIE: 0173753DP	186.88
M-09-39-57	TABLERO INFORMATIVO DE 1 X 1 MT CON PUERTAS DE CRISTAL DE 6MM	127.46
M-09-98-161	SUMINISTRO E INSTALACIOHN DE PERCIANAS VERTICALES DE PVC MODELO LISO	1,315.37
M-09-96-58	CAFETERA MARCA OSTER 4 TZS	18.38
ME-15-91-01	PUPITRE	100.92
ME-15-91-02	PUPITRE	100.92
ME-15-91-03	PUPITRE	100.92
ME-15-91-04	PUPITRE	100.92
ME-15-91-05	PUPITRE	100.92
ME-15-91-06	PUPITRE	100.92
ME-15-91-07	PUPITRE	100.92
ME-15-91-08	PUPITRE	100.92
ME-15-91-09	PUPITRE	100.92
ME-15-91-10	PUPITRE	100.92
ME-15-91-11	PUPITRE	100.92
ME-15-91-12	PUPITRE	100.92
ME-15-91-13	PUPITRE	100.92
ME-15-91-14	PUPITRE	100.92
ME-15-91-15	PUPITRE	100.92
ME-15-91-16	PUPITRE	100.92
ME-15-91-17	PUPITRE	100.92
ME-15-91-18	PUPITRE	100.92
ME-15-91-19	PUPITRE	100.92

Cuenta Pública 2019
Relación de Bienes Muebles que integran el Patrimonio
Al 31 de Marzo de 2019
(pesos)

Ente Público: INSTITUTO TECNOLÓGICO SUPERIOR DEL SUR DEL ESTADO DE YUCATÁN

Código	Descripción del Bien Mueble	Valor en libros
ME-15-91-20	PUPITRE	100.92
ME-15-91-21	PUPITRE	100.92
ME-15-91-22	PUPITRE	100.92
ME-15-91-23	PUPITRE	100.92
ME-15-91-24	PUPITRE	100.92
ME-15-91-25	PUPITRE	100.92
ME-15-91-26	PUPITRE	100.92
ME-15-91-27	PUPITRE	100.92
ME-15-91-28	PUPITRE	100.92
ME-15-91-29	PUPITRE	100.92
ME-15-91-30	PUPITRE	100.92
ME-15-91-31	PUPITRE	100.92
ME-15-91-32	PUPITRE	100.92
ME-15-91-33	PUPITRE	100.92
ME-15-91-34	PUPITRE	100.92
ME-15-91-35	PUPITRE	100.92
ME-15-91-36	PUPITRE	100.92
ME-15-91-37	PUPITRE	100.92
ME-15-91-38	PUPITRE	100.92
ME-15-91-39	PUPITRE	100.92
ME-15-91-40	PUPITRE	100.92
ME-15-91-41	PUPITRE	100.92
ME-15-91-42	PUPITRE	100.92
ME-15-91-43	PUPITRE	100.92
ME-15-91-44	PUPITRE	100.92
ME-15-91-45	PUPITRE	100.92
ME-15-91-46	PUPITRE	100.92
ME-15-91-47	PUPITRE	100.92
ME-15-91-48	PUPITRE	100.92
ME-15-91-49	PUPITRE	100.92
ME-15-91-50	PUPITRE	100.92
ME-15-91-51	PUPITRE	100.92
ME-15-91-52	PUPITRE	100.92
ME-15-91-53	PUPITRE	100.92
ME-15-91-54	PUPITRE	100.92
ME-15-91-55	PUPITRE	100.92
ME-15-91-56	PUPITRE	100.92

Cuenta Pública 2019
Relación de Bienes Muebles que integran el Patrimonio
Al 31 de Marzo de 2019
(pesos)

Ente Público: INSTITUTO TECNOLÓGICO SUPERIOR DEL SUR DEL ESTADO DE YUCATÁN

Código	Descripción del Bien Mueble	Valor en libros
ME-15-91-57	PUPITRE	100.92
ME-15-91-58	PUPITRE	100.92
ME-15-91-59	PUPITRE	100.92
ME-15-91-60	PUPITRE	100.92
ME-15-91-61	PUPITRE	100.92
ME-15-91-62	PUPITRE	100.92
ME-15-91-63	PUPITRE	100.92
ME-15-91-64	PUPITRE	100.92
ME-15-91-65	PUPITRE	100.92
ME-15-91-66	PUPITRE	100.92
ME-15-91-67	PUPITRE	100.92
ME-15-91-68	PUPITRE	100.92
ME-15-91-69	PUPITRE	100.92
ME-15-91-70	PUPITRE	100.92
ME-15-91-71	PUPITRE	100.92
ME-15-91-72	PUPITRE	100.92
ME-15-91-73	PUPITRE	100.92
ME-15-91-74	PUPITRE	100.92
ME-15-91-75	PUPITRE	100.92
ME-15-91-76	PUPITRE	100.92
ME-15-91-77	PUPITRE	100.92
ME-15-91-78	PUPITRE	100.92
ME-15-91-79	PUPITRE	100.92
ME-15-91-80	PUPITRE	100.92
ME-15-91-81	PUPITRE	100.92
ME-15-91-82	PUPITRE	100.92
ME-15-91-83	PUPITRE	100.92
ME-15-91-84	PUPITRE	100.92
ME-15-91-85	PUPITRE	100.92
ME-15-91-86	PUPITRE	100.92
ME-15-91-87	PUPITRE	100.92
ME-15-91-88	PUPITRE	100.92
ME-15-91-89	PUPITRE	100.92
ME-15-91-90	PUPITRE	100.92
ME-15-91-91	PUPITRE	100.92
ME-15-91-92	PUPITRE	100.92
ME-15-91-93	PUPITRE	100.92

Cuenta Pública 2019
Relación de Bienes Muebles que integran el Patrimonio
Al 31 de Marzo de 2019
(pesos)

Ente Público: INSTITUTO TECNOLÓGICO SUPERIOR DEL SUR DEL ESTADO DE YUCATÁN

Código	Descripción del Bien Mueble	Valor en libros
ME-15-91-94	PUPITRE	100.92
ME-15-91-95	PUPITRE	100.92
ME-15-91-96	PUPITRE	100.92
ME-15-91-97	PUPITRE	100.92
ME-15-91-98	PUPITRE	100.92
ME-15-91-99	PUPITRE	100.92
ME-15-91-100	PUPITRE	100.92
ME-15-91-101	PUPITRE	100.92
ME-15-91-102	PUPITRE	100.92
ME-15-91-103	PUPITRE	100.92
ME-15-91-104	PUPITRE	100.92
ME-15-91-105	PUPITRE	100.92
ME-15-91-106	PUPITRE	100.92
ME-15-91-107	PUPITRE	100.92
ME-15-91-108	PUPITRE	100.92
ME-15-91-109	PUPITRE	100.92
ME-15-91-110	PUPITRE	100.92
ME-15-91-111	PUPITRE	100.92
ME-15-91-112	PUPITRE	100.92
ME-15-91-113	PUPITRE	100.92
ME-15-91-114	PUPITRE	100.92
ME-15-91-115	PUPITRE	100.92
ME-15-91-116	PUPITRE	100.92
ME-15-91-117	PUPITRE	100.92
ME-15-91-118	PUPITRE	100.92
ME-15-91-119	PUPITRE	100.92
ME-15-91-120	PUPITRE	100.92
ME-15-91-121	PUPITRE	100.92
ME-15-91-122	PUPITRE	100.92
ME-15-91-123	PUPITRE	100.92
ME-15-91-124	PUPITRE	100.92
ME-15-91-125	PUPITRE	100.92
ME-15-91-126	PUPITRE	100.92
ME-15-91-127	PUPITRE	100.92
ME-15-91-128	PUPITRE	100.92
ME-15-91-129	PUPITRE	100.92
ME-15-91-130	PUPITRE	100.92

Cuenta Pública 2019
Relación de Bienes Muebles que integran el Patrimonio
Al 31 de Marzo de 2019
(pesos)

Ente Público: INSTITUTO TECNOLÓGICO SUPERIOR DEL SUR DEL ESTADO DE YUCATÁN

Código	Descripción del Bien Mueble	Valor en libros
ME-15-91-131	PUPITRE	100.92
ME-15-91-132	PUPITRE	100.92
ME-15-91-133	PUPITRE	100.92
ME-15-91-134	PUPITRE	100.92
ME-15-91-135	PUPITRE	100.92
ME-15-91-136	PUPITRE	100.92
ME-15-91-137	PUPITRE	100.92
ME-15-91-138	PUPITRE	100.92
ME-15-91-139	PUPITRE	100.92
ME-15-91-140	PUPITRE	100.92
ME-15-91-141	PUPITRE	100.92
ME-15-91-142	PUPITRE	100.92
ME-15-91-143	PUPITRE	100.92
ME-15-91-144	PUPITRE	100.92
ME-15-91-145	PUPITRE	100.92
ME-15-91-146	PUPITRE	100.92
ME-15-91-147	PUPITRE	100.92
ME-15-91-148	PUPITRE	100.92
ME-15-91-149	PUPITRE	100.92
ME-15-91-150	PUPITRE	100.92
ME-15-91-151	PUPITRE	100.92
ME-15-91-152	PUPITRE	100.92
ME-15-91-153	PUPITRE	100.92
ME-15-91-154	PUPITRE	100.92
ME-15-91-155	PUPITRE	100.92
ME-15-91-156	PUPITRE	100.92
ME-15-91-157	PUPITRE	100.92
ME-15-91-158	PUPITRE	100.92
ME-15-91-159	PUPITRE	100.92
ME-15-91-160	PUPITRE	100.92
ME-15-91-161	PUPITRE	100.92
ME-15-91-162	PUPITRE	100.92
ME-15-91-163	PUPITRE	100.92
ME-15-91-164	PUPITRE	100.92
ME-15-91-165	PUPITRE	100.92
ME-15-91-166	PUPITRE	100.92
ME-15-91-167	PUPITRE	100.92

Cuenta Pública 2019
Relación de Bienes Muebles que integran el Patrimonio
Al 31 de Marzo de 2019
(pesos)

Ente Público: INSTITUTO TECNOLÓGICO SUPERIOR DEL SUR DEL ESTADO DE YUCATÁN

Código	Descripción del Bien Mueble	Valor en libros
ME-15-91-168	PUPITRE	100.92
ME-15-91-169	PUPITRE	100.92
ME-15-91-170	PUPITRE	100.92
ME-15-91-171	PUPITRE	100.92
ME-15-91-172	PUPITRE	100.92
ME-15-91-173	PUPITRE	100.92
ME-15-91-174	PUPITRE	100.92
ME-15-91-175	PUPITRE	100.92
ME-15-91-176	PUPITRE	100.92
ME-15-91-177	PUPITRE	100.92
ME-15-91-178	PUPITRE	100.92
ME-15-91-179	PUPITRE	100.92
ME-15-91-180	PUPITRE	100.92
ME-15-91-181	PUPITRE	100.92
ME-15-91-182	PUPITRE	100.92
ME-15-91-183	PUPITRE	100.92
ME-15-91-184	PUPITRE	100.92
ME-15-91-185	PUPITRE	100.92
ME-15-91-186	PUPITRE	100.92
ME-15-91-187	PUPITRE	100.92
ME-15-91-188	PUPITRE	100.92
ME-15-91-189	PUPITRE	100.92
ME-15-91-190	PUPITRE	100.92
ME-15-91-191	PUPITRE	100.92
ME-15-91-192	PUPITRE	100.92
ME-15-91-193	PUPITRE	100.92
ME-15-91-194	PUPITRE	100.92
ME-15-91-195	PUPITRE	100.92
ME-15-91-196	PUPITRE	100.92
ME-15-91-197	PUPITRE	100.92
ME-15-91-198	PUPITRE	100.92
ME-15-91-199	PUPITRE	100.92
ME-15-91-200	PUPITRE	100.92
M-15-92-145	BUTACA CON PALETA	339.88
M-15-92-146	BUTACA CON PALETA	339.88
M-15-92-147	BUTACA CON PALETA	339.88
M-15-92-148	BUTACA CON PALETA	339.88

Cuenta Pública 2019
Relación de Bienes Muebles que integran el Patrimonio
Al 31 de Marzo de 2019
(pesos)

Ente Público: INSTITUTO TECNOLÓGICO SUPERIOR DEL SUR DEL ESTADO DE YUCATÁN

Código	Descripción del Bien Mueble	Valor en libros
M-15-92-149	BUTACA CON PALETA	339.88
M-15-92-150	BUTACA CON PALETA	339.88
M-15-92-151	BUTACA CON PALETA	339.88
M-15-92-152	BUTACA CON PALETA	339.88
M-15-92-153	BUTACA CON PALETA	339.88
M-15-92-154	BUTACA CON PALETA	339.88
M-15-92-155	BUTACA CON PALETA	339.88
M-15-92-156	BUTACA CON PALETA	339.88
M-15-92-157	BUTACA CON PALETA	339.88
M-15-92-158	BUTACA CON PALETA	339.88
M-15-92-159	BUTACA CON PALETA	339.88
M-15-92-160	BUTACA CON PALETA	339.88
M-15-92-161	BUTACA CON PALETA	339.88
M-15-92-162	BUTACA CON PALETA	339.88
M-15-92-163	BUTACA CON PALETA	339.88
M-15-92-164	BUTACA CON PALETA	339.88
M-15-92-165	BUTACA CON PALETA	339.88
M-15-92-166	BUTACA CON PALETA	339.88
M-15-92-167	BUTACA CON PALETA	339.88
M-15-92-168	BUTACA CON PALETA	339.88
M-15-92-169	BUTACA CON PALETA	339.88
M-15-92-170	BUTACA CON PALETA	339.88
M-15-92-171	BUTACA CON PALETA	339.88
M-15-92-172	BUTACA CON PALETA	339.88
M-15-92-173	BUTACA CON PALETA	339.88
M-15-92-174	BUTACA CON PALETA	339.88
M-15-92-175	BUTACA CON PALETA	339.88
M-15-92-176	BUTACA CON PALETA	339.88
M-15-92-177	BUTACA CON PALETA	339.88
M-15-92-178	BUTACA CON PALETA	339.88
M-15-92-179	BUTACA CON PALETA	339.88
M-15-92-180	BUTACA CON PALETA	339.88
M-15-92-181	BUTACA CON PALETA	339.88
M-15-92-182	BUTACA CON PALETA	339.88
M-15-92-183	BUTACA CON PALETA	339.88
M-15-92-184	BUTACA CON PALETA	339.88
M-15-92-185	BUTACA CON PALETA	339.88

Cuenta Pública 2019
Relación de Bienes Muebles que integran el Patrimonio
Al 31 de Marzo de 2019
(pesos)

Ente Público: INSTITUTO TECNOLÓGICO SUPERIOR DEL SUR DEL ESTADO DE YUCATÁN

Código	Descripción del Bien Mueble	Valor en libros
M-15-92-186	BUTACA CON PALETA	339.88
M-15-92-187	BUTACA CON PALETA	339.88
M-15-92-188	BUTACA CON PALETA	339.88
M-15-92-189	BUTACA CON PALETA	339.88
M-15-92-190	BUTACA CON PALETA	339.88
M-15-92-191	BUTACA CON PALETA	339.88
M-15-92-192	BUTACA CON PALETA	339.88
M-15-92-193	BUTACA CON PALETA	339.88
M-15-92-194	BUTACA CON PALETA	339.88
M-15-92-195	BUTACA CON PALETA	339.88
M-15-92-196	BUTACA CON PALETA	339.88
M-15-92-197	BUTACA CON PALETA	339.88
M-15-92-198	BUTACA CON PALETA	339.88
M-15-92-199	BUTACA CON PALETA	339.88
M-15-92-200	BUTACA CON PALETA	339.88
M-15-92-201	BUTACA CON PALETA	339.88
M-15-92-202	BUTACA CON PALETA	339.88
M-15-92-203	BUTACA CON PALETA	339.88
M-15-92-204	BUTACA CON PALETA	339.88
M-15-92-205	BUTACA CON PALETA	339.88
M-15-92-206	BUTACA CON PALETA	339.88
M-15-92-207	BUTACA CON PALETA	339.88
M-15-92-208	BUTACA CON PALETA	339.88
M-15-92-209	BUTACA CON PALETA	339.88
M-15-92-210	BUTACA CON PALETA	339.88
M-15-92-211	BUTACA CON PALETA	339.88
M-15-92-212	BUTACA CON PALETA	339.88
M-15-92-213	BUTACA CON PALETA	339.88
M-15-92-214	BUTACA CON PALETA	339.88
M-15-92-215	BUTACA CON PALETA	339.88
M-15-92-216	BUTACA CON PALETA	339.88
M-15-92-217	BUTACA CON PALETA	339.88
M-15-92-218	BUTACA CON PALETA	339.88
M-15-92-219	BUTACA CON PALETA	339.88
M-15-92-220	BUTACA CON PALETA	339.88
M-15-92-221	BUTACA CON PALETA	339.88
M-15-92-222	BUTACA CON PALETA	339.88

Cuenta Pública 2019
Relación de Bienes Muebles que integran el Patrimonio
Al 31 de Marzo de 2019
(pesos)

Ente Público: INSTITUTO TECNOLÓGICO SUPERIOR DEL SUR DEL ESTADO DE YUCATÁN

Código	Descripción del Bien Mueble	Valor en libros
M-15-92-223	BUTACA CON PALETA	339.88
M-15-92-224	BUTACA CON PALETA	339.88
M-15-92-225	BUTACA CON PALETA	339.88
M-15-92-226	BUTACA CON PALETA	339.88
M-15-92-227	BUTACA CON PALETA	339.88
M-15-92-228	BUTACA CON PALETA	339.88
M-15-92-229	BUTACA CON PALETA	339.88
M-15-92-230	BUTACA CON PALETA	339.88
M-15-92-231	BUTACA CON PALETA	339.88
M-15-92-232	BUTACA CON PALETA	339.88
M-15-92-233	BUTACA CON PALETA	339.88
M-15-92-234	BUTACA CON PALETA	339.88
M-15-92-235	BUTACA CON PALETA	339.88
M-15-92-236	BUTACA CON PALETA	339.88
M-15-92-237	BUTACA CON PALETA	339.88
M-15-92-238	BUTACA CON PALETA	339.88
M-15-92-239	BUTACA CON PALETA	339.88
M-15-92-240	BUTACA CON PALETA	339.88
M-15-92-241	BUTACA CON PALETA	339.88
M-15-92-242	BUTACA CON PALETA	339.88
M-15-92-243	BUTACA CON PALETA	339.88
M-15-92-244	BUTACA CON PALETA	339.88
M-15-92-245	BUTACA CON PALETA	339.88
M-15-92-246	BUTACA CON PALETA	339.88
M-15-92-247	BUTACA CON PALETA	339.88
M-15-92-248	BUTACA CON PALETA	339.88
M-15-92-249	BUTACA CON PALETA	339.88
M-15-92-250	BUTACA CON PALETA	339.88
M-15-92-251	BUTACA CON PALETA	339.88
M-15-92-252	BUTACA CON PALETA	339.88
M-15-92-253	BUTACA CON PALETA	339.88
M-15-92-254	BUTACA CON PALETA	339.88
M-15-92-255	BUTACA CON PALETA	339.88
M-15-92-256	BUTACA CON PALETA	339.88
M-15-92-257	BUTACA CON PALETA	339.88
M-15-92-258	BUTACA CON PALETA	339.88
M-15-92-259	BUTACA CON PALETA	339.88

Cuenta Pública 2019
Relación de Bienes Muebles que integran el Patrimonio
Al 31 de Marzo de 2019
(pesos)

Ente Público: INSTITUTO TECNOLÓGICO SUPERIOR DEL SUR DEL ESTADO DE YUCATÁN

Código	Descripción del Bien Mueble	Valor en libros
M-15-92-260	BUTACA CON PALETA	339.88
M-15-92-261	BUTACA CON PALETA	339.88
M-15-92-262	BUTACA CON PALETA	339.88
M-15-92-263	BUTACA CON PALETA	339.88
M-15-92-264	BUTACA CON PALETA	339.88
M-15-92-265	BUTACA CON PALETA	339.88
M-15-92-266	BUTACA CON PALETA	339.88
M-15-92-267	BUTACA CON PALETA	339.88
M-15-92-268	BUTACA CON PALETA	339.88
M-15-92-269	BUTACA CON PALETA	339.88
M-15-92-270	BUTACA CON PALETA	339.88
M-15-92-271	BUTACA CON PALETA	339.88
M-15-92-272	BUTACA CON PALETA	339.88
M-15-92-273	BUTACA CON PALETA	339.88
M-15-92-274	BUTACA CON PALETA	339.88
M-15-92-275	BUTACA CON PALETA	339.88
M-15-92-276	BUTACA CON PALETA	339.88
M-15-92-277	BUTACA CON PALETA	339.88
M-17-17-01	EXTINTOR DE GAS CARBONICO CO2 TIPO BC DE 10 LBS (4.5 KGS)	2,880.11
M-17-17-02	EXTINTOR DE GAS CARBONICO CO2 TIPO BC DE 10 LBS (4.5 KGS)	2,880.11
M-17-17-03	EXTINTOR DE GAS CARBONICO CO2 TIPO BC DE 10 LBS (4.5 KGS)	2,880.11
M-17-17-04	EXTINTOR DE GAS CARBONICO CO2 TIPO BC DE 10 LBS (4.5 KGS)	2,880.11
M-14-66-01	RELOJ CHECADOR RT-4026	1,711.00
M-14-66-02	RELOJ CHECADOR RT-4026	1,711.00
M-14-84-03	MULTIFUNCIONAL BROTHER MFC1810 SERIE: U63562K3N610919	2,699.32
M-13-52-04	FOTOCOPIADORA CF145A HP LASERHET PRO200 M276 NM CRL PRNTR MULTIFUNCIONAL	3,113.01
M-13-53-05	FOTOCOPIADORA MPS5500 MB PPM, DUPLES/RED 1200 PAG MAILBOX/TERMINADOR. MARCA OKI PRINTING SOLUTION	39,335.98
AAC-17-74-01	UNIDAD CONDENSADORA 24000BTU TIPO ORIZONTAL	7,003.50
AAC-17-74-02	UNIDAD CONDENSADORA 24000BTU TIPO ORIZONTAL	7,003.50
AAC-17-74-03	EVAPORADOR TIPO MINI SPLIT DE 24000BTUS	4,667.32
AAC-17-74-04	EVAPORADOR TIPO MINI SPLIT DE 24000BTUS	4,667.32
AAC-17-74-05	UNIDAD EVAPORADORA DE 12000 BTUS REMOTO	3,475.32
AAC-14-18-01	AIRE ACONDICIONADO MARCA PRIME DE 12000 BTU A 220 V	2,233.00
ET-11-72-01	FORD TRANSIT VAN LARGA (INCREMENTO DE VIDA UTIL)	6,831.13
ET-16-17-01	INCREMENTO DE VIDA UTIL VEHICULO OFICIAL LUV PICK UP	16,800.00
LIB-11-32-01	PHP5 A TRAVEZ DE EJEMPLOS/GUTIERREZ CODIGO. 9701510836	238.04

Cuenta Pública 2019
Relación de Bienes Muebles que integran el Patrimonio
Al 31 de Marzo de 2019
(pesos)

Ente Público: INSTITUTO TECNOLÓGICO SUPERIOR DEL SUR DEL ESTADO DE YUCATÁN

Código	Descripción del Bien Mueble	Valor en libros
LIB-11-32-02	ADMINISTRACION DE PROYECTOS /KLASTORIN COD. 9701510992	178.04
LIB-11-32-03	ADMINISTRACION DE PROYECTOS /KLASTORIN COD. 9701510992	178.04
LIB-11-32-04	ADMINISTRACION DE PROYECTOS /KLASTORIN COD. 9701510992	178.04
LIB-11-32-05	METODOLOGIA DE LA PROGRAMACION 3ED/CAIRO	258.04
LIB-11-32-06	METODOLOGIA DE LA PROGRAMACION 3ED/CAIRO	258.04
LIB-11-32-07	METODOLOGIA DE LA PROGRAMACION 3ED/CAIRO	258.04
LIB-11-32-08	PRINCIPIOS DE ELECTRICIDAD Y ELECTRONICA I/HERMOSA	238.04
LIB-11-32-09	PRINCIPIOS DE ELECTRICIDAD Y ELECTRONICA I/HERMOSA	238.04
LIB-11-32-10	PHOTOSHOP CS4 CURSO AVANZADO C/DVD/CORDOBA	338.04
LIB-11-32-11	NEUMATICA E HIDRAULICA /CREUS	284.04
LIB-11-32-12	DOMINE PHP Y MYSQL, PROG. DINAM. EN LADO DEL SERV./LOPEZ	338.04
LIB-11-32-13	DOMINE PHP Y MYSQL, PROG. DINAM. EN LADO DEL SERV./LOPEZ	338.04
LIB-11-32-14	DOMINE PHP Y MYSQL, PROG. DINAM. EN LADO DEL SERV./LOPEZ	338.04
LIB-11-32-15	CREACION DE UN PORTAL CON PHP Y MYSQL 3ED/PAVON	169.04
LIB-11-32-16	CREACION DE UN PORTAL CON PHP Y MYSQL 3ED/PAVON	169.04
LIB-11-32-17	DOMINE HTML Y DHTML 2 ED/LOPEZ	232.04
LIB-11-32-18	DOMINE HTML Y DHTML 2 ED/LOPEZ	232.04
LIB-11-32-19	FINANZAS BASICAS CON EXEL/PEREZ	168.04
LIB-11-32-20	FINANZAS BASICAS CON EXEL/PEREZ	168.04
LIB-11-80-21	INTRODUCCION A LA SOCIOLOGIA/ COHEN BRUCE	313.00
LIB-11-80-22	SOCIOLOGIA /ANTHONY GIDDENS	1,341.00
LIB-11-80-23	SOCIOLOGIA /ANTHONY GIDDENS	1,341.00
LIB-11-80-24	SOCIOLOGIA /ANTHONY GIDDENS	1,341.00
LIB-11-80-25	TECNICAS DE INVESTIGACION APLICADAS A LAS CIENCIAS SOCIALES	189.00
LIB-11-80-26	PODREMOS VIVIR JUNTOS? EL DESTINO DEL HOMBRE EN LA ALDEA GLO	140.00
LIB-10-55-01	JONES- TEORIA ORGANIZACIONAL/ QUINTA EDICION	339.00
LIB-10-13-02	READING KEYS STUDENTS BOOK EXTENDING	254.00
LIB-10-13-03	READING KEYS STUDENTS BOOK DEVELOPING	249.00
LIB-10-76-04	LIDERAZGO. TEORIA APLICACIÓN Y DESARROLLO DE HABILIDADES/ 2 ED	270.00
LIB-10-76-05	LIDERAZGO Y CAPITA MORAL	300.60
LIB-10-76-06	NUEVOS TEMAS EN LA AGENDA DE POLITICA EDUCATIVA	142.50
LIB-10-76-07	LA EDUCACION ENCIERRA UN TESORO	129.20
LIB-10-76-08	ESTRATEGIAS DE INVESTIGACION CUALITATIVA	285.00
LIB-10-76-09	SELECCION POR COMPETENCIAS	331.31
LIB-10-76-10	EVALUACION DE INVESTIGACIONES EDUCATIVAS	216.00
LIB-10-76-11	DICCIONARIO DE PREGUNTAS. GESTION POR COMPETENCIAS/ MARTHA ALLES	231.56
LIB-10-77-12	LIDERAZGO. COMO APROVECHAR LAS LECCIONES DE LA EXPERIENCIA/ 5 ED / HUGHES	298.80

Cuenta Pública 2019
Relación de Bienes Muebles que integran el Patrimonio
Al 31 de Marzo de 2019
(pesos)

Ente Público: INSTITUTO TECNOLÓGICO SUPERIOR DEL SUR DEL ESTADO DE YUCATÁN

Código	Descripción del Bien Mueble	Valor en libros
LIB-10-77-13	PULITICA EDUCATIVA Y GASTO PUBLICO EN EDUCACION	171.00
LIB-10-77-14	POLITICA EDUCATIVA Y REFORMA DEL CURRICULUM	171.00
LIB-10-77-15	ELIJA LA MEJOR/ COMO ENTREVISTAR POR COMPETENCIAS	231.56
LIB-10-77-16	TEORIA SOCIAL Y POLITICA EDUCATIVA/ GEOFF WHITTY	171.00
LIB-10-77-17	FISH/ 14 ED. /STEPHEN	126.00
LIB-10-77-18	COMO SE HACE UNA TESIS. NUEVA EDICION	285.00
LIB-10-77-19	ENSEÑANZA SITUADA VINCULO ENTRE LA ESCUELA Y LA VIDA/ FRIDA DIAZ	180.00
LIB-10-78-20	DESARROLLO DEL TALENTO HUMANO. BASADO EN COMPETENCIAS/ NUEVA EDICION	295.69
LIB-10-78-21	EL ENEGRAMA	139.30
LIB-10-78-22	EL HOMBRE UNIDIMENSIONAL/ HERBERT MARCUSE	125.30
LIB-10-78-23	DICCIONARIO DE COMPORTAMIENTOS. GESTION POR COMPETENCIAS/ MARTHA ALLES	331.31
LIB-10-78-24	LA AVENTURA DE PENSAR/ FERNANDO SAVATER	167.30
LIB-10-78-25	JUEGOS PARA EJERCITAR EL CEREBRO/ ALLEN D.	56.29
LIB-10-78-26	DESARROLLO DE UNA CONCIENCIA SUSTENTABLE/ EVA KRAS	135.00
LIB-10-78-27	COMO ESCRIBIR TRABAJOS DE INVESTIGACION/ MELISSA WALKER	448.88
LIB-10-79-28	LOS OCHO PASOS PARA EL ANALISIS DE POLITICAS PUBLICAS/ EUGENE B.	92.63
LIB-10-79-29	ADMINISTRACION POR VALORES/ KEN BLANCHARD	76.30
LIB-10-79-30	ANTOLOGIA DE LA POESIA AMOROSA ESPANOLA E HISPANOAMERICANA/ VICTOR DE LAMA	235.13
LIB-10-79-31	CHANTAJE EMOCIONAL/ SUSAN F.	110.60
LIB-10-79-32	POLITICA CULTURAL Y EDUCACION. 2 EDICION/ MORATA	345.56
LIB-10-79-33	LIDERAZGO EMPRENDEDOR/ LERMA	207.00
LIB-10-79-34	EL FRACASO DE LA EDUCACION EN MEXICO/ GRIJALBO	94.50
LIB-10-79-35	ENEAGRAMA Y EXITO PERSONAL/ GINGER L.	175.00
LIB-10-80-36	COMO HACER UNA TESIS. LICENCIATURA, MAESTRIA Y DOCTORADO/ 4 ED	117.00
LIB-10-80-37	ESSENTIAL GRAMAR IN USE WITH ANSWER/ 3ED/ RAYMOND	396.00
LIB-10-80-38	LA EXPERIENCIA DEL LIDERAZGO/ 3 ED/ RICHARD L. DAFT	310.50
LIB-10-80-39	SOCIOLOGIA DE LA ORGANIZACIÓN/ GUSTAVO VELASQUEZ	98.10
LIB-10-80-40	ADMINISTRACION DE OPERACIONES, PROCESOS Y CADENAS DE VALOR/ 8 ED	358.20
LIB-10-80-41	CONTABILIDAD DE COSTOS/ 3 ED/ JUAN GARCIA	303.30
LIB-10-80-42	LONGMAN PREPARACION COURSE FOR THE TOEFL TEST THE PAPER TEST	578.70
LIB-10-80-43	LA REGULACION DE LAS TELECOMUNICACIONES	192.38
LIB-10-81-44	MANUAL DE ESTILO DE PUBLICACIONES/ 2 ED	423.00
LIB-10-81-45	MANUAL DE ESTILO DE PUBLICACIONES/ 2 ED	423.00
LIB-10-81-46	MANUAL DE ESTILO DE PUBLICACIONES/ 2 ED	423.00
LIB-10-81-47	PROBLEMAS DE FISICA. OPTICA RELATIVIDAD Y FISICA ATOMICA/ 27 ED	143.64
LIB-10-81-48	JAVA 2 CURSO DE PROGRAMACION 3/ED	340.29
LIB-10-81-49	PROBLEMAS DE FISICA. CAMPO GRAVITATORIO ELASTICIDAD TERMODINAMICA	194.94

Cuenta Pública 2019
Relación de Bienes Muebles que integran el Patrimonio
Al 31 de Marzo de 2019
(pesos)

Ente Público: INSTITUTO TECNOLÓGICO SUPERIOR DEL SUR DEL ESTADO DE YUCATÁN

Código	Descripción del Bien Mueble	Valor en libros
LIB-10-81-50	CONTROL ESTADISTICO DE LA CALIDAD/ 3 ED	268.20
LIB-10-81-51	MEDICION Y CONTROL DE RIESGOS FINANCIEROS, INCLUYE RIESGO DE	135.00
LIB-10-81-52	METODOS DE ANALISIS MICROBIOLÓGICOS DE LOS ALIMENTOS	532.00
LIB-10-81-53	MECANICA DE FLUIDOS. FUNDAMENTOS Y APLICACIONES/ A YUNUS A. CENGEL.	357.30
LIB-10-82-54	INGENIERIA DEL SOFTWARE. UN ENFOQUE PRACTICO/ 7 ED/ ROGER S	373.50
LIB-10-82-55	LA SOCIEDAD UNA INTROCUCCION A LA SOCIOLOGIA/ ELY CHINOY	109.44
LIB-10-82-56	BIOTECNOLOGIA BASICA/ 2ED	1,710.00
LIB-10-82-57	CONTABILIDAD DE COSTOS. SOLUCIONES DE LOS PROBLEMAS RESPUESTA/ TOMO 2	585.00
LIB-10-82-58	LOGISTICA INTERNACIONAL. ADMINISTRACION DE LA CADENA DE ABASTEC	178.20
LIB-10-82-59	ENGLISH GRAMMAR IN USE W/A	441.00
LIB-10-82-60	DICCIONARIO MAYA. MAYA- ESPAÑOL ESPAÑOL- MAYA 4/ED	1,080.00
LIB-10-82-61	ADMINISTRACION PROFESIONAL DE PROYECTOS. LA GUIA/ UNA GUIA PRAC	316.80
LIB-10-83-62	LENGUAJE ENSAMBLADOR/ FRANCISCO CHARTER OJEDA	249.38
LIB-10-83-63	JAVA COMO PROGRAMAR/ 7ED	395.10
LIB-10-83-64	REGIMEN JURIDOCO DE LA RADIO TELEVISION Y TELECOMUNICACIONES	190.00
LIB-10-83-65	SIMULACION DE SISTEMAS. DISEÑO DESARROLLO E IMPLANTACION	207.00
LIB-10-83-66	ELEMENTOS DE ELECTROMAGNETISMO/ 2ED/ M. SADIKU	321.30
LIB-10-83-67	COMO HACER PUBLICIDAD. UN ENFOQUE TEORICO PRACTICO/ ROMEO FIGUEROA	207.00
LIB-10-83-68	ADMINISTRACION MODERNA/ AGUSTIN REYES	130.50
LIB-10-83-69	EXAMEN UNICO GUIA PRACTICA ACUERDO 286 PARA ACREDITAR EL BACHILLERATO	243.00
LIB-10-84-70	SEGURIDAD INDUSTRIAL EN PLANTAS QUIMICAS Y ENERGETICAS. FUNDAME/ 2 ED J.MA. STORCH	1,406.00
LIB-10-84-71	QUIMICA ANALITICA/ 6 ED/ GARY DE CHRISTIAN	384.30
LIB-10-84-72	GUIA PARA EXAMEN DE ADMISION A UNIVERSIDADES. RAZONAMIENTO VER/ TRILLAS MAGGIE	225.00
LIB-10-84-73	PRINCIPIOS DE ADMINISTRACION DE OPERACIONES/ 7 ED	359.10
LIB-10-84-74	ALTA CREATIVIDAD. GUIA TEORICO PRACTICA PARA PRODUCIR LA INNOVAC/ HILDA CAÑEQUE	307.80
LIB-10-84-75	CONTABILIDAD DE COSTOS. CONCEPTOS Y APLICACIONES PARA LA TOMA DE/ 3 EDICION/ RALPLH	372.60
LIB-10-84-76	COMUNICACIÓN INTERCULTURAL. BASES PARA LA COMUNICACIÓN EFECTIVA	342.00
LIB-10-84-77	INTRODUCCIÓN A LA SOCIOLOGIA/ BRUCE COHEN	313.20
LIB-10-85-78	MICROBIOLOGIA MODERNA DE LOS ALIMENTOS/ 5ED/ EDITORIAL ACRIBIA	1,900.00
LIB-10-85-79	DISEÑO DE BASES DE DATOS/ STEPHES	776.63
LIB-10-85-80	TERMODINAMICA/ 6ED/ YUNUS A.	413.10
LIB-10-85-81	GESTION DEL TALENTO HUMANO/ IDALBERTO/ 3 EDICION	333.00
LIB-10-85-82	PRIMER CURSO DE CONTABILIDAD/ 22 ED/ TRILLAS	180.00
LIB-10-85-83	CREATIVIDAD E INNOVACION TECNOLÓGICA MADIANTE TRIZ/ RAFAEL O.	126.92
LIB-10-85-84	BIOTECNOLOGIA CURSO DE PRACTICAS DE LABORATORIO/ BECKER	562.40

Cuenta Pública 2019
Relación de Bienes Muebles que integran el Patrimonio
Al 31 de Marzo de 2019
(pesos)

Ente Público: INSTITUTO TECNOLÓGICO SUPERIOR DEL SUR DEL ESTADO DE YUCATÁN

Código	Descripción del Bien Mueble	Valor en libros
LIB-10-85-85	TEORIA DE LA COMPUTACION/ CARRION VIRAMONTES	220.50
LIB-10-86-86	LOGISTICA. ADMINISTRACION DE LA CADENA DE SUMINISTRO/ 5 ED	333.90
LIB-10-86-87	MANUAL DE QUIMICA Y BIOQUIMICA DE LOS ALIMENTOS/ 3ED/ T.P. COUTATE	1,048.80
LIB-10-86-88	MANUAL DE PRACTICAS EDUCACION AMBIENTAL/ ARCADIO M	139.50
LIB-10-86-89	FUNDAMENTOS DE PROGRAMACION. ALGORITMOS ESTRUCTURA DE DATOS/ LUIS J	351.00
LIB-10-86-90	DIRECCIÓN ESTRATEGICA DE LA INNOVACION TECNOLOGICA/ 2ED/ MELISSA A.	379.80
LIB-10-70-91	PROBLEMAS DE BALANCE DE MATERIAS Y ENERGIA EN LA INDUSTRIA/ ANTONIO V./ 2ED	379.00
LIB-10-70-92	PROBLEMAS DE BALANCE DE MATERIAS Y ENERGIA EN LA INDUSTRIA/ ANTONIO V./ 2ED	379.00
LIB-10-70-93	ROUTERS CISCO/ JOE HABRAKEN	275.00
LIB-10-70-94	ELEMENTOS DE ELECTROMAGNETISMO/ MTTHEW N.O. SADIKU/ 2 ED	360.00
LIB-10-70-95	ELEMENTOS DE ELECTROMAGNETISMO/ MTTHEW N.O. SADIKU/ 2 ED	360.00
LIB-10-70-96	ELEMENTOS DE ELECTROMAGNETISMO/ MTTHEW N.O. SADIKU/ 2 ED	360.00
LIB-10-70-97	ELEMENTOS DE ELECTROMAGNETISMO/ MTTHEW N.O. SADIKU/ 2 ED	360.00
LIB-10-70-98	MANUAL PRACTICO DE MICROBIOLOGIA/ GAMAZO DIAZ R./ 2 ED	728.00
LIB-10-70-99	INTERCHANGE 1 /JACK C. RICHARDS/ THIRD EDITION	425.00
LIB-10-70-100	INTERCHANGE 1 /JACK C. RICHARDS/ THIRD EDITION	425.00
LIB-10-70-101	INTERCHANGE 1 /JACK C. RICHARDS/ THIRD EDITION	425.00
LIB-10-70-102	INTERCHANGE 1 /JACK C. RICHARDS/ THIRD EDITION	425.00
LIB-10-70-103	INTERCHANGE 1 /JACK C. RICHARDS/ THIRD EDITION	425.00
LIB-10-70-104	EL ABC DE LAS MAQUINAS ELECTRICAS II. MOTORES DE CORRIENTE/ ENRIQUE H.	198.00
LIB-10-86-105	INVESTIGACION DE OPERACIONES/ WAYNE L. WINSTON/ 4 ED	460.00
LIB-10-86-106	SISTEMA DE BASE DE DATOS: UN ENFOQUE PRACTICO PARA DISEÑO/ 4 ED/ THOMAS M.	498.00
LIB-10-86-107	SISTEMA DE BASE DE DATOS: UN ENFOQUE PRACTICO PARA DISEÑO/ 4 ED/ THOMAS M.	498.00
LIB-10-86-108	CORE JAVA, VOL. 1/CAYS S. HORSTMAN/ 7 ED	715.00
LIB-10-86-109	LA EXPERIENCIA DEL LIDERAZGO/ R.L. DAFT/ 3 ED	345.00
LIB-10-86-110	LA EXPERIENCIA DEL LIDERAZGO/ R.L. DAFT/ 3 ED	345.00
LIB-10-86-111	LA EXPERIENCIA DEL LIDERAZGO/ R.L. DAFT/ 3 ED	345.00
LIB-10-86-112	EL LENGUAJE UNIFICADO DE MODELADO (NO MANUAL DE REFERENCIA)/ 2 ED/ JAMES R.	336.00
LIB-10-86-113	EL LENGUAJE UNIFICADO DE MODELADO (NO MANUAL DE REFERENCIA)/ 2 ED/ JAMES R.	336.00
LIB-10-86-114	METODOLOGIA DE DISENO INDUSTRIAL: UN ENFOQUE DESDE LA/ FRANCISCO AGUAYO	318.00
LIB-10-86-115	METODOLOGIA DE DISENO INDUSTRIAL: UN ENFOQUE DESDE LA/ FRANCISCO AGUAYO	318.00
LIB-10-86-116	PROBABILIDAD Y ESTADISTICA PARA INGENIERIA Y CIENCIAS/ WALPOLE/ 8 ED	339.00
LIB-10-86-117	PROBABILIDAD Y ESTADISTICA PARA INGENIERIA Y CIENCIAS/ WALPOLE/ 8 ED	339.00
LIB-10-86-118	PROBABILIDAD Y ESTADISTICA PARA INGENIERIA Y CIENCIAS/ WALPOLE/ 8 ED	339.00
LIB-10-86-119	PROBABILIDAD Y ESTADISTICA PARA INGENIERIA Y CIENCIAS/ WALPOLE/ 8 ED	339.00
LIB-10-86-120	PROGRAMACION EN C++: ALGORITMOS, ESTRUCTURA DE DATOS Y/ 2 ED/ LUIS JOYANES AGUILAR	403.00

Cuenta Pública 2019
Relación de Bienes Muebles que integran el Patrimonio
Al 31 de Marzo de 2019
(pesos)

Ente Público: INSTITUTO TECNOLÓGICO SUPERIOR DEL SUR DEL ESTADO DE YUCATÁN

Código	Descripción del Bien Mueble	Valor en libros
LIB-10-86-121	PROGRAMACION EN C++; ALGORITMOS, ESTRUCTURA DE DATOS Y/ 2 ED/ LUIS JOYANES AGUILAR	403.00
LIB-10-86-122	QUIMICA GENERAL/ RALPH H. PETRUCCI/ 8 ED	462.00
LIB-10-86-123	QUIMICA GENERAL/ RALPH H. PETRUCCI/ 8 ED	462.00
LIB-10-86-124	QUIMICA GENERAL/ RALPH H. PETRUCCI/ 8 ED	462.00
LIB-10-86-125	GRAFICA POR COMPUTADORAS (NO CON OPEN GI)/ DONALD HEARN/ 3 ED	347.00
LIB-10-86-126	GRAFICA POR COMPUTADORAS (NO CON OPEN GI)/ DONALD HEARN/ 3 ED	347.00
LIB-10-86-127	GRAFICA POR COMPUTADORAS (NO CON OPEN GI)/ DONALD HEARN/ 3 ED	347.00
LIB-10-86-128	GRAFICA POR COMPUTADORAS (NO CON OPEN GI)/ DONALD HEARN/ 3 ED	347.00
LIB-10-86-129	ESTRUCTURA DE BASE DE DATOS: ESPECIFICACION, DISEÑO E IMPLEMENTACION/ 4 ED/ XAVIER F	228.00
LIB-10-86-130	ESTRUCTURA DE BASE DE DATOS: ESPECIFICACION, DISEÑO E IMPLEMENTACION/ 4 ED/ XAVIER F	228.00
LIB-10-86-131	SISTEMA DE BASE DE DATOS/ CONNOLLY, THOMAS M/ 4 ED	498.00
LIB-10-86-132	SISTEMA DE BASE DE DATOS/ CONNOLLY, THOMAS M/ 4 ED	498.00
LIB-10-86-133	HARDWARE MICROINFORMATICO: VIAJE A LAS PROFUNDIDADES DEL PC/ 4 ED/ JOSE MARIA MARTIN	298.00
LIB-10-86-134	HARDWARE MICROINFORMATICO: VIAJE A LAS PROFUNDIDADES DEL PC/ 4 ED/ JOSE MARIA MARTIN	298.00
LIB-10-86-135	HARDWARE MICROINFORMATICO: VIAJE A LAS PROFUNDIDADES DEL PC/ 4 ED/ JOSE MARIA MARTIN	298.00
LIB-10-86-136	LOS MICROCONTROLADORES INTEL/ BARRY B. BREY/ ARQUITECTURA PROGRAMADA E INTERFAX	403.00
LIB-10-86-137	LOS MICROCONTROLADORES INTEL/ BARRY B. BREY/ ARQUITECTURA PROGRAMADA E INTERFAX	403.00
LIB-10-86-138	LOS MICROCONTROLADORES INTEL/ BARRY B. BREY/ ARQUITECTURA PROGRAMADA E INTERFAX	403.00
LIB-10-86-139	FUNDAMENTOS DE MARKETING/ PHILIP KOTLER Y GARY ANSTRONG/ 8 ED	411.00
LIB-10-86-140	PRIMER CURSO DE CONTABILIDAD/ ELIAS LARA FLORES/ 22 ED	200.00
LIB-10-86-141	PRIMER CURSO DE CONTABILIDAD/ ELIAS LARA FLORES/ 22 ED	200.00
LIB-10-86-142	PRIMER CURSO DE CONTABILIDAD/ ELIAS LARA FLORES/ 22 ED	200.00
LIB-10-86-143	COMUNICACIONES Y REDES DE COMPUTADORAS/ WILLIAM STALING/ 7 ED	423.00
LIB-10-86-144	COMUNICACIONES Y REDES DE COMPUTADORAS/ WILLIAM STALING/ 7 ED	423.00
LIB-10-86-145	COMUNICACIONES Y REDES DE COMPUTADORAS/ WILLIAM STALING/ 7 ED	423.00
LIB-10-86-146	JAVA COMO PROGRAMAR/ P.J. DEITEL/ 7 ED	339.00
LIB-10-86-147	HABILIDADES DIRECTIVAS/ BERTHA C. MADRIGAL TORRES/ 2 ED	180.00
LIB-10-86-148	HABILIDADES DIRECTIVAS/ BERTHA C. MADRIGAL TORRES/ 2 ED	180.00

Cuenta Pública 2019
Relación de Bienes Muebles que integran el Patrimonio
Al 31 de Marzo de 2019
(pesos)

Ente Público: INSTITUTO TECNOLÓGICO SUPERIOR DEL SUR DEL ESTADO DE YUCATÁN

Código	Descripción del Bien Mueble	Valor en libros
LIB-10-86-149	HABILIDADES DIRECTIVAS/ BERTHA C. MADRIGAL TORRES/ 2 ED	180.00
LIB-10-86-150	MATEMATICAS DISCRETAS/ RICHARD JOHNSONBAUGH/ 6 ED	307.00
LIB-10-86-151	MATEMATICAS DISCRETAS/ RICHARD JOHNSONBAUGH/ 6 ED	307.00
LIB-10-86-152	MATEMATICAS DISCRETAS/ RICHARD JOHNSONBAUGH/ 6 ED	307.00
LIB-10-86-153	MATEMATICAS DISCRETAS/ RICHARD JOHNSONBAUGH/ 6 ED	307.00
LIB-10-86-154	MATEMATICAS DISCRETAS/ RICHARD JOHNSONBAUGH/ 6 ED	307.00
LIB-10-86-155	PRINCIPIOS ELEMENTALES DE PROCESOS QUIMICOS/ RICHARD M. FELDER/ 3 ED	320.00
LIB-10-86-156	PRINCIPIOS ELEMENTALES DE PROCESOS QUIMICOS/ RICHARD M. FELDER/ 3 ED	320.00
LIB-10-86-157	PRINCIPIOS ELEMENTALES DE PROCESOS QUIMICOS/ RICHARD M. FELDER/ 3 ED	320.00
LIB-10-86-158	LOGMAN PHOTO DICTIONARY OF AMERICAN ENGLISH/ JENNIFER SAGALA/ 3 ED	391.00
LIB-10-86-159	LOGMAN PHOTO DICTIONARY OF AMERICAN ENGLISH/ JENNIFER SAGALA/ 3 ED	391.00
LIB-10-86-160	INTRODUCTORY COURSE FOR THE TOEFL TEST WHIH ANSWER KEY/D/ DEBORAH PHILLIPS	714.50
LIB-10-86-161	PRESUPUESTOS, TEORIA Y PRACTICA/ CARDENAS Y NAPOLES, RAUL ANDRES/ 2 ED	240.00
LIB-10-86-162	PRESUPUESTOS, TEORIA Y PRACTICA/ CARDENAS Y NAPOLES, RAUL ANDRES/ 2 ED	240.00
LIB-10-86-163	PRESUPUESTOS, TEORIA Y PRACTICA/ CARDENAS Y NAPOLES, RAUL ANDRES/ 2 ED	240.00
LIB-10-20-164	AMERICAN INSPIRATION WORKBOOK 1/ JODY GARTON	229.50
LIB-10-20-165	AMERICAN INSPIRATION WORKBOOK 1/ JODY GARTON	229.50
LIB-10-20-166	AMERICAN INSPIRATION STUDENT'S BOOK PACK/ JODY GARTON	684.00
LIB-10-42-167	READING MATTERS 1, 2A EDICION/ MARY LEE WHOLEY/ 2 ED	816.00
LIB-10-42-168	READING MATTERS 1, 2A EDICION/ MARY LEE WHOLEY/ 2 ED	816.00
LIB-10-42-169	BIOTECHNOLOGY ANTIBOTICS, 2A EDICION/ W.R. STROHL	4,760.00
LIB-10-71-170	ROUTERS CISCO/ JOE HABRAKEN	275.00
LIB-10-71-171	EL ABC DE LAS MAQUINAS ELECTRICAS II. MOTORES DE CORRIENTE/ ENRIQUE H.	198.00
LIB-10-71-172	LENGUAJE ENSAMBLADOR/ FRANCISCO CHARTER OJEDA	350.00
LIB-10-71-173	LENGUAJE ENSAMBLADOR/ FRANCISCO CHARTER OJEDA	350.00
LIB-10-71-174	LENGUAJE ENSAMBLADOR/ FRANCISCO CHARTER OJEDA	350.00
LIB-10-71-175	INTERCHANGE 3/ JACK C. RICHARS/ 3 ED	425.00
LIB-10-71-176	INTERCHANGE 3/ JACK C. RICHARS/ 3 ED	425.00
LIB-10-71-177	INTERCHANGE 3/ JACK C. RICHARS/ 3 ED	425.00
LIB-10-71-178	SOCIOLOGIA DE LAS ORGANIZACIONES/ JOSE IGNACIO RUIZ OLABUENAGA	302.50
LIB-10-71-179	INTERCHANGE "INTRO" / JACK C. RICHARS/ 3 ED	425.00
LIB-10-71-180	INTERCHANGE "INTRO" / JACK C. RICHARS/ 3 ED	425.00
LIB-10-71-181	INTERCHANGE "INTRO" / JACK C. RICHARS/ 3 ED	425.00
LIB-09-92-01	BIOLOGIA CELULAR Y MOLECULAR	324.00
LIB-09-92-02	MEXICO PROBLEMAS SOCIALES, POLITICOS Y ECONOMICOS	160.00
LIB-09-92-03	SER PROFESOR SER TUTOR. ORIENTACION EDUCATIVA PARA DOCENTES	357.00
LIB-09-92-04	INGENIERIA ECONOMICA/ ED	377.00

Cuenta Pública 2019
Relación de Bienes Muebles que integran el Patrimonio
Al 31 de Marzo de 2019
(pesos)

Ente Público: INSTITUTO TECNOLÓGICO SUPERIOR DEL SUR DEL ESTADO DE YUCATÁN

Código	Descripción del Bien Mueble	Valor en libros
LIB-09-92-05	EL EMPRENDEDOR DE ÉXITO / E ED	307.00
LIB-09-92-06	MITO DEL EMPRENDEDOR	273.00
LIB-09-92-07	COMO HACER INVESTIGACIÓN CUALITATIVA	134.40
LIB-09-92-08	METODOLOGIA DE LA INVESTIGACIÓN/ 5 ED	220.00
LIB-09-93-09	PROBLEMAS SOCIALES, POLITICOS Y ECONOMICOS DE MEXICO	132.00
LIB-09-93-10	PROBLEMAS ECONOMICOS DE MEXICO	209.00
LIB-09-93-11	PROGRAMACION EN JAVA 2 AL. ALGORITMOS ESTRUCTURAS DE DATOS Y PRO	365.00
LIB-09-93-12	FISICA PARA CIENCIAS E INGENIERIAS VOL 2/6 ED	395.00
LIB-09-93-13	FUNDAMENTOS DE INGENIERIA ECONOMICA 4/ED	270.00
LIB-09-93-14	METODOLOGIA CONSTRUCTIVISTA. GUIA PARA LA PLANEACIÓN DOCENTE	210.00
LIB-09-49-15	GREAT PIANO CONCERTOS	49.00
LIB-09-49-16	THE HEALING POWER OF TRANQUIL	69.00
LIB-09-49-17	GUIA PARA EL EXAMEN GLOBAL DEL CONOCIMIENTO	399.00
LIB-09-49-18	14 IDEAS CLAVE: EL TRABAJO EN EQUIPO	274.00
LIB-09-49-19	GESTION POR COMPETENCIAS: EL DICCIONARIO	217.00
LIB-09-49-20	SELECCION POR COMPETENCIAS	327.00
LIB-09-49-21	DESARROLLO DEL TRATAMIENTO HUMANO BASADO EN	276.00
LIB-09-49-22	DESEMPEÑO POR COMPETENCIAS: EVALUACIÓN	323.00
LIB-09-49-23	COMPETENCIAS DOCENTES PARA LA EVALUACION	95.00
LIB-09-50-24	EPISTEMOLOGIA Y METODOLOGIA CUALITATIVA	250.00
LIB-09-50-25	JAVA 2: MANUAL DE USUARIO Y TUTORIAL	378.00
LIB-09-50-26	MARCIAL MACIEL: LOS LEGIONARIOS DE CRI	272.00
LIB-09-50-27	UNA EDUCACIÓN BASADA EN COMPETENCIAS	149.00
LIB-09-50-28	COMPETENCIAS PARA UN ESTUDIO EFICAZ	102.00
LIB-09-66-29	ANALISIS Y DISEÑO DE SISTEMAS (KENDALL)	317.70
LIB-09-66-30	ANALISIS Y DISEÑO DE SISTEMAS (KENDALL)	317.70
LIB-09-66-31	ANALISIS Y DISEÑO DE SISTEMAS (KENDALL)	317.70
LIB-09-66-32	ANALISIS Y DISEÑO DE SISTEMAS (KENDALL)	317.70
LIB-09-66-33	JAVA 2: MANUAL DE USUARIO Y TUTORIAL (FROUFE)	358.20
LIB-09-66-34	INGENIERIA ECONOMICA (BLANK)	339.30
LIB-09-66-35	INGENIERIA ECONOMICA (BLANK)	339.30
LIB-09-66-36	INGENIERIA ECONOMICA (BLANK)	339.30
LIB-09-66-37	FUNDAMENTOS DE INGENIERIA ECONOMICA (BACA)	357.40
LIB-09-66-38	FUNDAMENTOS DE INGENIERIA ECONOMICA (BACA)	357.40
LIB-09-66-39	FUNDAMENTOS DE INGENIERIA ECONOMICA (BACA)	357.40
LIB-09-66-40	BIOLOGIA CELULAR Y MOLECULAR (JIMENEZ)	291.60
LIB-09-66-41	BIOLOGIA CELULAR Y MOLECULAR (JIMENEZ)	291.60

Cuenta Pública 2019
Relación de Bienes Muebles que integran el Patrimonio
Al 31 de Marzo de 2019
(pesos)

Ente Público: INSTITUTO TECNOLÓGICO SUPERIOR DEL SUR DEL ESTADO DE YUCATÁN

Código	Descripción del Bien Mueble	Valor en libros
LIB-09-66-42	BIOLOGIA CELULAR Y MOLECULAR (JIMENEZ)	291.60
LIB-09-66-43	BIOLOGIA CELULAR Y MOLECULAR (JIMENEZ)	291.60
LIB-09-66-44	ESTADISTICA PARA ADMINISTRACION (LEVIN)	305.00
LIB-09-66-45	ESTADISTICA PARA ADMINISTRACION (LEVIN)	305.00
LIB-09-66-46	ESTADISTICA PARA ADMINISTRACION (LEVIN)	305.00
LIB-09-66-47	ESTADISTICA PARA ADMINISTRACION (LEVIN)	305.00
LIB-09-66-48	EL EMPRENDEDOR DE ÉXITO (ALCARAZ)	276.30
LIB-09-66-49	EL EMPRENDEDOR DE ÉXITO (ALCARAZ)	276.30
LIB-09-66-50	FUNDAMENTOS DE BASE DE DATOS (SILBERSCHATZ)	371.70
LIB-09-66-51	FUNDAMENTOS DE BASE DE DATOS (SILBERSCHATZ)	371.70
LIB-09-66-52	FUNDAMENTOS DE BASE DE DATOS (SILBERSCHATZ)	371.70
LIB-09-66-53	FUNDAMENTOS DE BASE DE DATOS (SILBERSCHATZ)	371.70
LIB-09-66-54	FUNDAMENTOS DE BASE DE DATOS (SILBERSCHATZ)	371.70
LIB-09-66-55	FUNDAMENTOS DE BASE DE DATOS (SILBERSCHATZ)	371.70
LIB-09-65-56	ADMINISTRACION EXITOSA DE PROYECTOS (GIDO)	315.00
LIB-09-65-57	ADMINISTRACION EXITOSA DE PROYECTOS (GIDO)	315.00
LIB-09-65-58	ADMINISTRACION EXITOSA DE PROYECTOS (GIDO)	315.00
LIB-09-65-59	ADMINISTRACION EXITOSA DE PROYECTOS (GIDO)	315.00
LIB-09-65-60	GRAFICAS POR COMPUTADORAS (HEARN)	297.00
LIB-09-65-61	GRAFICAS POR COMPUTADORAS (HEARN)	297.00
LIB-09-65-62	GRAFICAS POR COMPUTADORAS (HEARN)	297.00
LIB-09-65-63	FUNDAMENTOS DE SISTEMAS OPERATIVOS (SILBERSCHATZ)	353.70
LIB-09-65-64	FUNDAMENTOS DE SISTEMAS OPERATIVOS (SILBERSCHATZ)	353.70
LIB-09-65-65	COMO PROGRAMAR EN JAVA (DEITEL)	373.50
LIB-09-65-66	COMO PROGRAMAR EN JAVA (DEITEL)	373.50
LIB-09-65-67	COMO PROGRAMAR EN JAVA (DEITEL)	373.50
LIB-09-65-68	TECNOLOGIA DE LA CONGELACION (GRUDAS)	1,462.50
LIB-09-65-69	TECNOLOGIA DE LA CONGELACION (GRUDAS)	1,462.50
LIB-09-65-70	TECNOLOGIA DE LA CONGELACION (GRUDAS)	1,462.50
LIB-09-65-71	LOGISTICA (BALLOU)	317.70
LIB-09-65-72	LOGISTICA (BALLOU)	317.70
LIB-09-65-73	LOGISTICA (BALLOU)	317.70
LIB-09-65-74	LA PRODUCTIVIDAD EN EL MANTENIMIENTO (DOUNCE)	175.50
LIB-09-65-75	LA PRODUCTIVIDAD EN EL MANTENIMIENTO (DOUNCE)	175.50
LIB-09-65-76	LA PRODUCTIVIDAD EN EL MANTENIMIENTO (DOUNCE)	175.50
LIB-09-65-77	BIOQUIMICA (STRYER)	1,237.50
LIB-09-65-78	BIOQUIMICA (STRYER)	1,237.50

Cuenta Pública 2019
Relación de Bienes Muebles que integran el Patrimonio
Al 31 de Marzo de 2019
(pesos)

Ente Público: INSTITUTO TECNOLÓGICO SUPERIOR DEL SUR DEL ESTADO DE YUCATÁN

Código	Descripción del Bien Mueble	Valor en libros
LIB-09-65-79	BIOQUIMICA (STRYER)	1,237.50
LIB-09-65-80	INGENIERIA DE SOFTWARE (SOMERVILLE)	348.00
LIB-09-65-81	INGENIERIA DE SOFTWARE (SOMERVILLE)	348.00
LIB-09-65-82	INGENIERIA DE SOFTWARE (SOMERVILLE)	348.00
LIB-09-65-83	LENGUAJE ENSAMBLADOR Y PROG. (ABEL)	323.00
LIB-09-65-84	LENGUAJE ENSAMBLADOR Y PROG. (ABEL)	323.00
LIB-09-65-85	LENGUAJE ENSAMBLADOR Y PROG. (ABEL)	323.00
LIB-09-65-86	FISICA DE CONCEPTOS Y APLICACIONES (TIPPENS)	293.40
LIB-09-65-87	FISICA DE CONCEPTOS Y APLICACIONES (TIPPENS)	293.40
LIB-09-65-88	FISICA DE CONCEPTOS Y APLICACIONES (TIPPENS)	293.40
LIB-09-65-89	FISICA DE CONCEPTOS Y APLICACIONES (TIPPENS)	293.40
LIB-09-65-90	ESTRUCTURA EN MATEMATICAS DISCRETAS (KOLMAN)	286.00
LIB-09-65-91	ESTRUCTURA EN MATEMATICAS DISCRETAS (KOLMAN)	286.00
LIB-09-65-92	ESTRUCTURA EN MATEMATICAS DISCRETAS (KOLMAN)	286.00
LIB-09-65-93	ESTRUCTURA EN MATEMATICAS DISCRETAS (KOLMAN)	286.00
LIB-09-65-94	EL MUNDO DE SOFIA (GAADER)	211.50
LIB-09-65-95	EL MUNDO DE SOFIA (GAADER)	211.50
LIB-09-65-96	FISICA (WILSON)	301.50
LIB-09-65-97	FISICA (WILSON)	301.50
LIB-09-65-98	FISICA (WILSON)	301.50
LIB-09-65-99	ANALISIS VECTORIAL (SPIEGEL)	229.50
LIB-09-65-100	ANALISIS VECTORIAL (SPIEGEL)	229.50
LIB-09-65-101	MNL. PRACTICO DE INSTALACIONES HIDRAULICAS (ENRIQUEZ)	175.50
LIB-09-65-102	MNL. PRACTICO DE INSTALACIONES HIDRAULICAS (ENRIQUEZ)	175.50
LIB-09-65-103	MNL. PRACTICO DE INSTALACIONES HIDRAULICAS (ENRIQUEZ)	175.50
LIB-09-65-104	MNL. PRACTICO DE INSTALACIONES HIDRAULICAS (ENRIQUEZ)	175.50
LIB-09-65-105	MNL. PRACTICO DE INSTALACIONES HIDRAULICAS (ENRIQUEZ)	175.50
LIB-09-65-106	CALCULO DIFERENCIAL E INTEGRAL (PURCELL)	171.50
LIB-09-65-107	CALCULO DIFERENCIAL E INTEGRAL (PURCELL)	171.50
LIB-09-65-108	CALCULO DIFERENCIAL E INTEGRAL (PURCELL)	171.50
LIB-09-65-109	INSTALACIONES ELECTRICAS PRACTICAS (BECERRIL)	112.50
LIB-09-65-110	INSTALACIONES ELECTRICAS PRACTICAS (BECERRIL)	112.50
LIB-09-65-111	INSTALACIONES ELECTRICAS PRACTICAS (BECERRIL)	112.50
LIB-09-65-112	LEY FEDERAL DEL TRABAJO (TRUEBA)	117.00
LIB-09-65-113	LEY FEDERAL DEL TRABAJO (TRUEBA)	117.00
LIB-09-65-114	PROGRAMACION EN JAVA 2 (JOYANES)	348.30
LIB-09-65-115	PROGRAMACION EN JAVA 2 (JOYANES)	348.30

Cuenta Pública 2019
Relación de Bienes Muebles que integran el Patrimonio
Al 31 de Marzo de 2019
(pesos)

Ente Público: INSTITUTO TECNOLÓGICO SUPERIOR DEL SUR DEL ESTADO DE YUCATÁN

Código	Descripción del Bien Mueble	Valor en libros
LIB-09-65-116	PROGRAMACION EN JAVA 2 (JOYANES)	348.30
LIB-09-65-117	JAVA 2 CURSO DE PROGRAMACION (CEBALLOS)	393.30
LIB-09-65-118	JAVA 2 CURSO DE PROGRAMACION (CEBALLOS)	393.30
LIB-09-65-119	JAVA 2 CURSO DE PROGRAMACION (CEBALLOS)	393.30
LIB-09-13-120	INGENIERIA ECONOMICA (BACA URBINA)	330.00
LIB-09-13-121	INGENIERIA ECONOMICA (BACA URBINA)	330.00
LIB-09-13-122	INGENIERIA ECONOMICA (BACA URBINA)	330.00
LIB-09-13-123	INGENIERIA ECONOMICA (BLANK LELAND)	437.00
LIB-09-13-124	PROGRAMACION EN JAVA (JOYANES)	387.00
LIB-09-13-125	PROGRAMACION EN JAVA (JOYANES)	387.00
LIB-09-13-126	PROGRAMACION EN JAVA (JOYANES)	387.00
LIB-09-13-127	FUNDAMENTOS DE JAVA (SCHILDT)	470.00
LIB-09-13-128	FUNDAMENTOS DE JAVA (SCHILDT)	470.00
LIB-09-13-129	FUNDAMENTOS DE JAVA (SCHILDT)	470.00
LIB-09-13-130	FUNDAMENTOS DE JAVA (SCHILDT)	470.00
LIB-09-13-131	FUNDAMENTOS DE BASE DE DATOS (SILBERSCHATZ)	473.00
LIB-09-13-132	FUNDAMENTOS DE BASE DE DATOS (SILBERSCHATZ)	473.00
LIB-09-13-133	FUNDAMENTOS DE BASE DE DATOS (SILBERSCHATZ)	473.00
LIB-09-13-134	FUNDAMENTOS DE BASE DE DATOS (SILBERSCHATZ)	473.00
LIB-09-13-135	FUNDAMENTOS DE BASE DE DATOS (SILBERSCHATZ)	473.00
LIB-09-13-136	FUNDAMENTOS DE BASE DE DATOS (SILBERSCHATZ)	473.00
LIB-09-13-137	FUNDAMENTOS DE SISTEMAS OPERATIVOS (SILBERSCHATZ)	433.00
LIB-09-13-138	FUNDAMENTOS DE SISTEMAS OPERATIVOS (SILBERSCHATZ)	433.00
LIB-09-13-139	ANALISIS VECTORIAL (SPIEGEL, MURRAY)	298.00
LIB-09-13-140	ANALISIS VECTORIAL (SPIEGEL, MURRAY)	298.00
LIB-09-13-141	FISICA, CONCEPTOS Y APLICACIONES (TIPPENS, PAULE)	336.00
LIB-09-13-142	FISICA, CONCEPTOS Y APLICACIONES (TIPPENS, PAULE)	336.00
LIB-09-13-143	FISICA, CONCEPTOS Y APLICACIONES (TIPPENS, PAULE)	336.00
LIB-09-13-144	FISICA, CONCEPTOS Y APLICACIONES (TIPPENS, PAULE)	336.00
LIB-09-13-145	FISICA, CONCEPTOS Y APLICACIONES (TIPPENS, PAULE)	336.00
LIB-09-13-146	JAVA 2, CURSO DE PROGRAMACION 3 ED (CEBALLOS)	467.00
LIB-09-13-147	JAVA 2, CURSO DE PROGRAMACION 3 ED (CEBALLOS)	467.00
LIB-09-13-148	JAVA 2, CURSO DE PROGRAMACION 3 ED (CEBALLOS)	467.00
LIB-09-13-149	JAVA 2 MNL. USUARIO Y TUTORIAL 5 ED (FRUFE)	448.00
LIB-09-13-150	JAVA 2 MNL. USUARIO Y TUTORIAL 5 ED (FRUFE)	448.00
LIB-09-13-151	JAVA 2 MNL. USUARIO Y TUTORIAL 5 ED (FRUFE)	448.00
LIB-09-13-152	MNL. DE INSTALACIONES HIDRAULICAS (ENRIQUEZ)	215.00

Cuenta Pública 2019
Relación de Bienes Muebles que integran el Patrimonio
Al 31 de Marzo de 2019
(pesos)

Ente Público: INSTITUTO TECNOLÓGICO SUPERIOR DEL SUR DEL ESTADO DE YUCATÁN

Código	Descripción del Bien Mueble	Valor en libros
LIB-09-13-153	MNL. DE INSTALACIONES HIDRAULICAS (ENRIQUEZ)	215.00
LIB-09-13-154	MNL. DE INSTALACIONES HIDRAULICAS (ENRIQUEZ)	215.00
LIB-09-13-155	MNL. DE INSTALACIONES HIDRAULICAS (ENRIQUEZ)	215.00
LIB-09-13-156	MNL. DE INSTALACIONES HIDRAULICAS (ENRIQUEZ)	215.00
LIB-09-13-157	LOS 7 HABITOS DE LOS ADOLESCENTES ALTAMENTE EFECTIVOS (SEAN COVEY)	219.00
LIB-09-13-158	LOS 7 HABITOS DE LOS ADOLESCENTES ALTAMENTE EFECTIVOS (SEAN COVEY)	219.00
LIB-09-13-159	CORE JAVA 2 VOL. 1 FUNDAMENTOS (CAY D. HORSTMANN)	680.00
LIB-09-13-160	PRECALCULO QUINTA ED. (STEWART)	365.00
LIB-09-13-161	PRECALCULO QUINTA ED. (STEWART)	365.00
LIB-09-13-162	PRECALCULO QUINTA ED. (STEWART)	365.00
LIB-09-13-163	INSTRUMENTACION INDUSTRIAL (CREUS)	338.00
LIB-09-13-164	INSTRUMENTACION INDUSTRIAL (CREUS)	338.00
LIB-09-13-165	INSTRUMENTACION INDUSTRIAL (CREUS)	338.00
LIB-09-13-166	INSTRUMENTACION INDUSTRIAL (CREUS)	338.00
LIB-09-13-167	COMO PROGRAMAR EN JAVA (DEITEL)	450.00
LIB-09-13-168	READING MATTERS BOOK 2 (MARY LEE W)	630.00
LIB-09-13-169	READING MATTERS BOOK 2 (MARY LEE W)	630.00
LIB-09-13-170	READING MATTERS BOOK 2 (MARY LEE W)	630.00
LIB-09-13-171	READING MATTERS BOOK 2 (MARY LEE W)	630.00
LIB-09-13-172	READING MATTERS BOOK 2 (MARY LEE W)	630.00
LIB-09-13-173	READING MATTERS BOOK 2 (MARY LEE W)	630.00
LIB-09-13-174	READING MATTERS BOOK 2 (MARY LEE W)	630.00
LIB-09-13-175	READING MATTERS BOOK 2 (MARY LEE W)	630.00
LIB-09-13-176	READING MATTERS B00OK 4 (MARY LEE W9	630.00
LIB-09-13-177	READING MATTERS B00OK 4 (MARY LEE W9	630.00
LIB-09-13-178	READING MATTERS B00OK 4 (MARY LEE W9	630.00
LIB-09-13-179	READING MATTERS B00OK 4 (MARY LEE W9	630.00
LIB-09-13-180	READING MATTERS B00OK 4 (MARY LEE W9	630.00
LIB-09-13-181	READING MATTERS B00OK 4 (MARY LEE W9	630.00
LIB-09-13-182	READING MATTERS B00OK 4 (MARY LEE W9	630.00
LIB-09-13-183	READING MATTERS B00OK 4 (MARY LEE W9	630.00
LIB-09-13-184	THE HEINLE TOEFL TEST ASSIST SERIES GRAMMAR (MILADA BROUKAL)	385.00
LIB-09-13-185	THE HEINLE TOEFL TEST ASSIST SERIES GRAMMAR (MILADA BROUKAL)	385.00
LIB-09-13-186	THE HEINLE TOEFL TEST ASSIST SERIES GRAMMAR (MILADA BROUKAL)	385.00
LIB-09-13-187	THE HEINLE TOEFL TEST ASSIST SERIES READING (MILADA BROUKAL)	385.00
LIB-09-13-188	THE HEINLE TOEFL TEST ASSIST SERIES READING (MILADA BROUKAL)	385.00
LIB-09-13-189	THE HEINLE TOEFL TEST ASSIST SERIES READING (MILADA BROUKAL)	385.00

Cuenta Pública 2019
Relación de Bienes Muebles que integran el Patrimonio
Al 31 de Marzo de 2019
(pesos)

Ente Público: INSTITUTO TECNOLÓGICO SUPERIOR DEL SUR DEL ESTADO DE YUCATÁN

Código	Descripción del Bien Mueble	Valor en libros
LIB-09-13-190	PREPARATION COURSE FOR THE TOEFL TEST	720.00
LIB-09-13-191	PREPARATION COURSE FOR THE TOEFL TEST	720.00
LIB-09-13-192	PREPARATION COURSE FOR THE TOEFL TEST	720.00
LIB-09-13-193	EL EMPRENDEDOR DE ÉXITO (ALCARAZ)	372.00
LIB-09-13-194	EL EMPRENDEDOR DE ÉXITO (ALCARAZ)	372.00
LIB-09-10-195	ÉTICA Y VALORES 1/2 ED	149.00
LIB-09-10-196	LIDERAZGO UN ENFOQUE ESPIRITUAL	134.40
LIB-09-10-197	PROCESOS DE TRANSPORTE Y PRINCIPIOS DE PROCESOS DE SEPARACION	399.00
LIB-09-10-198	PROCESOS DE TRANSPORTE Y PRINCIPIOS DE PROCESOS DE SEPARACION	399.00
LIB-09-10-199	PROCESOS DE TRANSPORTE Y PRINCIPIOS DE PROCESOS DE SEPARACION	399.00
LIB-09-10-200	LONGMAN PREPARATION COURSE FOR THE TOEFL TEST IBT/ 2 ED. BOOK W	669.00
LIB-09-10-201	LONGMAN PREPARATION COURSE FOR THE TOEFL TEST IBT/ 2 ED. BOOK W	669.00
LIB-09-10-202	USMLE ROAD MAP MICROBIOLOGIA Y ENFERMEDADES INFECCIOSAS	332.00
LIB-09-10-203	MANUAL DE LOGISTICA INTEGRAL	1,352.00
LIB-09-10-204	MANUAL DE LOGISTICA INTEGRAL	1,352.00
LIB-09-10-205	VISUAL BASIC NET. LENGUAJE Y APLICACIONES/ 2 ED	268.20
LIB-09-10-206	VISUAL BASIC NET. LENGUAJE Y APLICACIONES/ 2 ED	268.20
LIB-09-10-207	VISUAL BASIC NET. LENGUAJE Y APLICACIONES/ 2 ED	268.20
LIB-09-10-208	REDACCION AVANZADA/ 2 ED	245.00
LIB-09-10-209	REDACCION AVANZADA/ 2 ED	245.00
LIB-09-11-210	INVESTIGACIÓN DE OPERACIONES. APLICACIONES Y ALGORITMOS / 4 ED	425.00
LIB-09-11-211	LENGUAJE ENSAMBLADOR Y PROGRAMACIÓN PARA PC IBM Y COMPATIBLE	359.00
LIB-09-09-212	INGENIERIA DE SOFTWARE. UNA PERSPECTIVA ORIENTADA A OBJETOS	250.20
LIB-09-09-213	INGENIERIA DE SOFTWARE. UNA PERSPECTIVA ORIENTADA A OBJETOS	250.20
LIB-09-09-214	BROCK BIOLOGIA DE LOS MICROORGANISMOS/ 10 ED./PD	549.00
LIB-09-09-215	BROCK BIOLOGIA DE LOS MICROORGANISMOS/ 10 ED./PD	549.00
LIB-09-09-216	LENGUAJE UNIFICADO DE MODELADO. UML 2.0/ 2 ED (UML)	264.00
LIB-09-09-217	LENGUAJE UNIFICADO DE MODELADO. UML 2.0/ 2 ED (UML)	264.00
LIB-09-09-218	FISICA, CONCEPTOS Y APLICACIONES/ 7 ED/ PD	326.00
LIB-09-09-219	LEY FEDERAL DE TRABAJO Y SUS REGLAMENTOS	76.50
LIB-09-09-220	LEY FEDERAL DE TRABAJO Y SUS REGLAMENTOS	76.50
LIB-09-09-221	PROCESAMIENTO DE BASE DE DATOS. FUNDAMENTOS, DISEÑO E IMPLEMENTACION	396.00
LIB-09-09-222	PROCESAMIENTO DE BASE DE DATOS. FUNDAMENTOS, DISEÑO E IMPLEMENTACION	396.00
LIB-09-09-223	PROCESAMIENTO DE BASE DE DATOS. FUNDAMENTOS, DISEÑO E IMPLEMENTACION	396.00
LIB-09-09-224	PSICOLOGIA COGNITIVA. ESTRATEGIAS EN LA PRACTICA DOCENTE	224.00
LIB-09-09-225	GENETICA MICROBIANA	787.50
LIB-09-41-226	LENGUAJE ENSAMBLADOR	271.00

Cuenta Pública 2019
Relación de Bienes Muebles que integran el Patrimonio
Al 31 de Marzo de 2019
(pesos)

Ente Público: INSTITUTO TECNOLÓGICO SUPERIOR DEL SUR DEL ESTADO DE YUCATÁN

Código	Descripción del Bien Mueble	Valor en libros
LIB-09-41-227	LENGUAJE ENSAMBLADOR	271.00
LIB-09-41-228	LENGUAJE ENSAMBLADOR	271.00
LIB-09-41-229	COMO SE HACE UNA TESIS	281.00
LIB-09-41-230	ORTOGRAFIA	79.00
LIB-09-41-231	ORTOGRAFIA	79.00
LIB-09-41-232	ETICA Y VALORES I	110.00
LIB-09-41-233	ANALISIS Y DISEÑO DE SISTEMAS DE INFORMACION	357.00
LIB-09-41-234	ANALISIS Y DISEÑO DE SISTEMAS DE INFORMACION	357.00
LIB-09-41-235	ESTRATEGIAS DOCENTES PARA UN APRENDIZAJE	287.00
LIB-09-41-236	SISTEMAS DE ADMINISTRACIÓN DE BASE DE	364.00
LIB-09-41-237	SISTEMAS DE ADMINISTRACIÓN DE BASE DE	364.00
LIB-09-41-238	CONTROL ESTADISTICO DE LA CALIDAD Y SE	284.00
LIB-09-41-239	INVESTIGACION DE OPERACIONES EN LA CIE	440.00
LIB-09-41-240	INVESTIGACION DE OPERACIONES EN LA CIE	440.00
LIB-09-42-241	JAVA PARA ESTUDIANTES	349.00
LIB-09-42-242	JAVA PARA ESTUDIANTES	349.00
LIB-09-42-243	METODOLOGIA CONSTRUCTIVISTA: GUIA PARA	210.00
LIB-09-42-244	METODOLOGIA CONSTRUCTIVISTA: GUIA PARA	210.00
LIB-09-42-245	C # COMO PROGRAMAR	415.00
LIB-09-42-246	C # COMO PROGRAMAR	415.00
LIB-09-42-247	C # COMO PROGRAMAR	415.00
LIB-09-42-248	C # COMO PROGRAMAR	415.00
LIB-09-42-249	ADMINISTRACION: UN ENFOQUE BASADO EN C	309.00
LIB-09-98-250	METODOLOGIA DEL DISEÑO INDUSTRIAL	318.00
LIB-09-98-251	METODOLOGIA DEL DISEÑO INDUSTRIAL	318.00
LIB-09-98-252	SISTEMAS DE BASES DE DATOS	474.00
LIB-09-98-253	VISUAL BASIC NET. LENGUAJE Y APLICACIONES	298.00
LIB-09-98-254	VISUAL BASIC NET. LENGUAJE Y APLICACIONES	298.00
LIB-09-98-255	CONCEPTOS DE COMPETENCIAS DESDE LA COMPLEJIDAD	110.00
LIB-09-98-256	MI PC ACTUALIZACIÓN, CONFIGURACIÓN, MANTENIMIENTO Y REPAR	248.00
LIB-09-98-257	MI PC ACTUALIZACIÓN, CONFIGURACIÓN, MANTENIMIENTO Y REPAR	248.00
LIB-09-08-258	INGENIERIA DE SOFTWARE. UNA PERSPECTIVA ORIENTADA A OBJETOS	551.19
LIB-09-08-259	INGENIERIA DE SOFTWARE. UNA PERSPECTIVA ORIENTADA A OBJETOS	551.19
LIB-09-08-260	BROCK BIOLOGIA DE LOS MICROORGANISMOS/ 10 ED./PD	551.19
LIB-09-08-261	BROCK BIOLOGIA DE LOS MICROORGANISMOS/ 10 ED./PD	551.19
LIB-09-16-262	ADMINISTRACION DE LA CALIDAD TOTAL	86.75
LIB-09-15-263	EL LIDER RESONANTE CREA MAS	116.76

Cuenta Pública 2019
Relación de Bienes Muebles que integran el Patrimonio
Al 31 de Marzo de 2019
(pesos)

Ente Público: INSTITUTO TECNOLÓGICO SUPERIOR DEL SUR DEL ESTADO DE YUCATÁN

Código	Descripción del Bien Mueble	Valor en libros
LIB-09-15-264	SUPER LECTURA PARA ESTUDIANTES	76.00
LIB-09-15-265	EVALUACION POR COMPETENCIAS, LENGUAJE IDIOMA EXTRANJERO- INGLES	163.50
LIB-09-15-266	FUNDAMENTOS DE ADMINISTRACION / 7 ED	120.00
LIB-09-15-267	CAMBIA TU VIDA CON PNL. PROGRAMACION NEUROLINGUISTICA	104.00
LIB-09-15-268	ETICA PARA CORRUPTOS	268.00
LIB-09-15-269	INTELIGENCIA ECOLOGICA	220.00
LIB-09-14-270	ISR, IETU E IDE PERSONAS MORALES Y PERSONAS FISICAS	180.00
LIB-09-14-271	ADMINISTRACION ESTRATEGICA/ 8 ED	355.00
LIB-09-14-272	AGENDA ECOLOGICA FEDERAL 2009 2 ED	126.00
LIB-09-14-273	LEY FEDERAL DE TRABAJO Y LEYES DE SEGURIDAD SOCIAL	129.00
LIB-09-14-274	DESEMPEÑO POR COMPETENCIAS, EVALUACION DE 360 2 ED	318.75
LIB-09-14-275	FISCO AGENDA 2009	107.00
LIB-09-14-276	EVALUACION DE LOS APRENDIZAJES UN ENFOQUE BASADO EN	149.00
LIB-09-14-277	CODIGO DEL APOCALIPSIS	163.80
LIB-09-12-278	SISTEMAS DE ADMINISTRACION DE BASES DE DATOS/ ED	383.00
LIB-09-12-279	INGENIERIA DE SOFTWARE. UNA PERSPECTIVA ORIENTADA A OBJETOS	250.20
LIB-09-12-280	JAVA PARA ESTUDIANTES	349.00
LIB-09-12-281	REDACCION AVANZADA. UN ENFOQUE LOGISTICO/ 3 ED	221.00
LIB-09-12-282	ADMINISTRACION	224.00
LIB-09-12-283	BIOETICA PARA TODOS	150.00
LIB-09-12-284	COMPETENCIAS DOCENTES DEL PROFESORADO UNIVERSITARIO/ CALIDAD	413.00
LIB-09-12-285	TALLER DE LECTURA Y REDACCION. UN ENFOQUE CONSTRUCTIVISTA	143.00
LIB-09-13-286	MI PC. ACTUALIZACION CONFIGURACION MANTENIMIENTO Y REPARACION	223.20
LIB-09-13-287	FUNDAMENTOS DE MARKETING/ 8 ED	389.00
LIB-09-13-288	POR QUE LAS MUJERES AMAN A LOS PENDEJOS	158.00
LIB-09-13-289	INSTALACION Y MANTENIMIENTO DE EQUIPOS Y SISTEMAS INFORMATICOS	295.00
LIB-09-13-290	LO IMPOSIBLE ES POSIBLE	134.40
LIB-09-13-291	VISUAL BASIC NET. LENGUAJE Y APLICACIONES/ 2 ED	268.20
LIB-09-13-292	DIEZ NUEVAS COMPETENCIAS PARA ENSEÑAR	168.00
LIB-09-13-293	AUTOMASAJE EN LOS MERIDIANOS Y ACUPUNTOS	96.75
LIB-09-11-294	EL LENGUAJE DEL CUERPO/ 19 ED	183.75
LIB-09-11-295	FORMACION DE DOCENTES PRACTICANTES	153.30
LIB-09-11-296	ORTOGRAFIA	329.00
LIB-09-11-297	QUE SON LOS VALORES. INTRODUCCION A LA AXIOLOGIA	60.00
LIB-09-11-298	VALORES Y TEMAS TRANSVERSALES EN EL CURRICULUM	311.00
LIB-09-11-299	INVESTIGACION DE OPERACIONES EN LA CIENCIA ADMINISTRATIVA/ 5 ED	440.00
LIB-09-11-300	MANUAL DE ESTILO DE PUBLICACIONES 2/ED	470.00

Cuenta Pública 2019
Relación de Bienes Muebles que integran el Patrimonio
Al 31 de Marzo de 2019
(pesos)

Ente Público: INSTITUTO TECNOLÓGICO SUPERIOR DEL SUR DEL ESTADO DE YUCATÁN

Código	Descripción del Bien Mueble	Valor en libros
LIB-09-11-301	ANALISIS Y DISEÑO DE SISTEMAS DE INFORMACION 2/ED	376.00
LIB-09-82-302	EL ARTE DE LA GUERRA	209.00
LIB-09-82-303	SOBRE EL BIENESTAR DE LOS DOCENTES	281.00
LIB-09-82-304	COMPETENCIAS MATEMATICAS DESDE UNA PER	323.00
LIB-09-82-305	LENGUAJE ENSAMBLADOR	271.00
LIB-09-82-306	INTELIGENCIAS MULTIPLES: LA TEORIA EN	270.00
LIB-09-82-307	EDUCAR POR COMPETENCIAS, ¿QUE HAY DE N	465.00
LIB-09-82-308	GESTION DE LA CALIDAD EMPRESARIAL: CAL	495.00
LIB-09-82-309	LA GESTION EMPRESARIAL: EQUILIBRANDO O	468.00
LIB-09-83-310	CONSTRUCTIVISMO Y EDUCACION	239.00
LIB-09-83-311	COMO EVALUAR LA ATENCION Y LAS FUNCIONES	299.00
LIB-09-83-312	EL LIDERAZGO CONSCIENTE: UN PEREGRINAJ	276.00
LIB-09-83-313	ADMINISTRACION: PROCESO ADMINISTRATIVO	282.00
LIB-09-83-314	ADMINISTRACION EN LOS NUEVOS TIEMPOS	408.00
LIB-09-83-315	ORTOGRAFIA	79.00
LIB-09-83-316	FUNDAMENTOS DE ADMINISTRACION: CASOS Y	175.00
LIB-09-83-317	CALIFICACION DE MERITOS: EVALUACION DE	150.00
LIB-09-83-318	DIEZ NUEVAS COMPETENCIAS PARA ENSEÑAR	169.00
LIB-09-84-319	COMO PROGRAMAR EN C/C++	428.00
LIB-09-84-320	HABILIDADES ACADEMICAS	177.00
LIB-09-84-321	INTRODUCCION A LA ADMINISTRACION: TEOR	200.00
LIB-09-84-322	INTRODUCCION A LA TEORIA GENERAL DE LA	347.00
LIB-09-84-323	SISTEMAS DE ADMINSTRACION DE BASES DE	364.00
LIB-09-84-324	INTRODUCCION A LA TEORIA GENERAL DE LA	347.00
LIB-09-84-325	ADMINISTRACION: TEORIA PROCESO AREAS	343.00
LIB-09-84-326	ADMINISTRACION: UNA PERSPECTIVA GLOBAL	349.00
LIB-09-84-327	ORGANIZACIÓN DE EMPRESAS	246.00
LIB-09-85-328	ADMINISTRACION	314.00
LIB-09-85-329	JAVA PARA ESTUDIANTES	349.00
LIB-09-85-330	C# COMO PROGRAMAR	415.00
LIB-09-85-331	FUNDAMENTOS DE MARKETING	389.00
LIB-09-85-332	EVALUACION DE LOS APRENDIZAJES: UN ENFOQUE	149.00
LIB-09-85-333	LA GESTION EMPRESARIAL MEXICANA	135.00
LIB-09-85-334	APA, MLA, ML TECNICAS DE INVESTIGACION	185.00
LIB-09-85-335	DESARROLLO DE LA CREATIVIDAD PARA EL D	110.00
LIB-09-38-336	LONGMAN INTRODUCTORY COURSE TOEFL TES	448.00
LIB-09-79-337	PRINCIPIOS Y PERSPECTIVAS DE LA ADMINISTRACION 2 ED/INITE	176.00

Cuenta Pública 2019
Relación de Bienes Muebles que integran el Patrimonio
Al 31 de Marzo de 2019
(pesos)

Ente Público: INSTITUTO TECNOLÓGICO SUPERIOR DEL SUR DEL ESTADO DE YUCATÁN

Código	Descripción del Bien Mueble	Valor en libros
LIB-09-79-338	AUTOMATAS PROGRAMABLES Y SIST. DE AUTOMATIZACION 2 ED/ MANDANO	398.40
LIB-09-79-339	MATEMATICAS 2, UN ENFOQUE BASADO EN COMPETENCIAS/ PEREZ	115.20
LIB-09-79-340	INFORMATICA 2, UN ENFOQUE BASADO EN COMPETENCIAS/ PEREZ	115.20
LIB-09-79-341	INDUSTRIAS QUIMICAS Y AGROALIMENTARIAS/ GARCIA	134.40
LIB-09-79-342	MODELOS PARA LA ECONOMIA Y LA EMP. A TRAVEZ DE EXCEL/ MARQUEZ	158.40
LIB-09-79-343	FUNDAMENTOS DE ESTADISTICA EN LA INVESTIGACION SOCIAL/ LEVIN	166.40
LIB-09-79-344	INTRODUCCION A LA PROGRAMACION 2 ED/ RAMIREZ	198.40
LIB-09-79-345	ANALISIS INTEGRAL DE EMPRESAS/ AMAT	158.40
LIB-09-79-346	ANALISIS INTEGRAL DE EMPRESAS/ AMAT	158.40
LIB-09-79-347	EL GRAN LIBRO DE DREAMWEAVER CS4/ MEDIA ACTIVE	302.40
LIB-09-79-348	AUTODESK MAYA 2009, MANUAL PARA USUARIOS/ FLORES	238.40
LIB-09-79-349	EL LENGUAJE DE LA SEDUCCION/ TURCHET	142.40
LIB-09-79-350	TABLAS DINAMICAS EN EXCEL 2007/ MENCHEN	158.40
LIB-09-79-351	EL GRAN LIBRO DE PHOTOSHOP CS4/ MEDIA ACTIVE	318.40
LIB-09-79-352	GNU/ LINUX Y EL SOFTWARE LIBRE/ DAVILA	238.40
LIB-09-79-353	EL ARTE DE NEGOCIAR Y PERSUADIR 2 ED/ PEASE	94.40
LIB-09-79-354	TRUCOS CON 3DS MAS 2009/ BOUSQUET	238.40
LIB-09-79-355	ENCICLOPEDIA DE MICROSOFT VISUAL C# 2 ED/ CEBALLOS	349.60
LIB-09-79-356	FINANZAS BASICAS CON EXCELL/ PEREZ	174.40
LIB-09-79-357	MICROSOFT VISUAL BASIC. NET LENGUAJE Y APLIC. 2 ED/ CEBALLOS	238.40
LIB-09-79-358	DESARROLLO DE BASE DE DATOS/ CUADRA	286.40
LIB-09-79-359	LA SEGURIDAD INDUSTRIAL 2A/ GRIMALDI	254.40
LIB-09-79-360	DISEÑO DE UN SIST. GESTION DE SEG. DE INFORM/ ALEXANDER	174.40
LIB-09-79-361	INSTALACION Y MANT. EQUIPOS Y SISTEMAS INFORMATICOS/ MARTIN	262.40
LIB-09-79-362	METODOLOGIA DE LA PROGRAMACION 3 ED/ CAIRO	238.40
LIB-09-79-363	TRATAMIENTOS BIOLÓGICOS DE AGUAS RESIDUALES/ FERRER	150.40
LIB-09-79-364	POTENCIA HIDRAULICA CONTROLADA POR PLC/ MARTINEZ VICTORIANO	222.40
LIB-09-79-365	INTELIGENCIA ARTIFICIAL E ING. DEL CONOCIMIENTO/ PAJARES	214.40
LIB-09-79-366	MARKETING ELECTRONICO PARA PYMES/ CRUZ	182.40
LIB-09-79-367	ORGANIZACIÓN BASADA EN PROCESOS 2 ED/ MACAZAGA	174.40
LIB-09-79-368	POTENCIAR LA CAPACIDAD DE APRENDER A APR./ ONTORIA	110.40
LIB-09-79-369	ADMINISTRACION, TEORIA Y APLICACIONES, EDIC. REV./ RUE	182.40
LIB-09-79-370	CEREBRO MNL. DE USO/ SAMBRANO	70.40
LIB-09-79-371	CREATIVIDAD Y EDUCACION/ FLORES	110.40
LIB-09-79-372	SISTEMAS DE INFORMACION 2ED/ GOMEZ	174.40
LIB-09-79-373	LECTURA RAPIDA Y EFECTIVA 2 ED/ RHO EDUARDO	118.40
LIB-09-79-374	NEUMATICA E HIDRAULICA/ CREUS	262.40

Cuenta Pública 2019
Relación de Bienes Muebles que integran el Patrimonio
Al 31 de Marzo de 2019
(pesos)

Ente Público: INSTITUTO TECNOLÓGICO SUPERIOR DEL SUR DEL ESTADO DE YUCATÁN

Código	Descripción del Bien Mueble	Valor en libros
LIB-09-79-375	INGENIERIA DE LA AUTOMATIZACION INDUSTRIAL 2A/ PIEDRAFITA	270.40
LIB-09-79-376	DIRECCION Y GESTION DE PROYECTOS 2ED/ DOMINGO	166.40
LIB-09-79-377	ROBOTICA, MANIPULADORES Y ROBOTS MOCILES/ OLLERO	230.40
LIB-09-79-378	APRENDIZAJES SIN LIMITES, CONSTRUCTIVISMO/ CALERO	182.40
LIB-09-79-379	MAPAS MENTALES PASO A PASO/ DE MONTES	166.40
LIB-09-79-380	PRODUCCION MAS LIMPIA, PARADIGMA DE GESTION AMB/ VAN HOOF	174.40
LIB-09-79-381	ADMINISTRACION DE PROYECTOS/ KLASTORIN	182.40
LIB-09-79-382	SIMULACION METODOS Y APLICACIONES 2 ED/ RIOS	238.40
LIB-09-79-383	OIT- LA PREVENCION DE LOS ACCIDENTES	134.40
LIB-09-79-384	MEDICIONES MECANICAS, TEORIA Y DISEÑO 4ED/ FIGLIOLA	318.40
LIB-09-79-385	MAPAS MENTALES/ SAMBRANO	94.40
LIB-09-79-386	ETICA EMPRESARIAL 2A/ LBAÑEZ	85.60
LIB-09-79-387	FABRICAS DEL SOFTWARE/ PIATTINI	262.40
LIB-09-79-388	ERGONOMIA 2, CONFORT Y ESTRÉS/ MONDELO	174.40
LIB-09-79-389	MECATRONICA SIST. CONTROL ELECTRON. EN ING. 3 ED/BOLTON	302.40
LIB-09-79-390	ERGONOMIA 1, FUNDAMENTOS/ MODELO	158.40
LIB-09-79-391	LA EVALUACION EDUCATIVA, PRACTICA Y OTRAS METAFORAS/ MATEO	78.40
LIB-09-79-392	INSTRUMENTACION INDUSTRIAL 7ED/ CREUS	270.40
LIB-09-79-393	METODOS NUMERICOS CON MATEMATICAS/ GARCIA	182.40
LIB-09-79-394	ECONOMIA AMBIENTAL/ GILPIN	182.40
LIB-09-79-395	ERGONOMIA 3, DISEÑO DE PUESTOS DE TRABAJO/ MONDELO	182.40
LIB-09-79-396	ERGONOMIA 4, EL TRABAJO EN OFICINAS/ MONDELO	182.40
LIB-09-79-397	TECNOLOGIA E INNOVACION EN LA EMPRESA 2ED/ ESCORZA	214.40
LIB-09-79-398	TESTS PSICOTECNICOS/ PONCE	262.40
LIB-09-79-399	TEORIA DE MAQUINAS Y MECANISMOS/ SUÑER	182.40
LIB-09-79-400	DIAGNOSTICO ORGANIZACIONAL 6ED/ RODRIGUEZ	166.40
LIB-09-79-401	AUTOMATIZACION DE MANIOBRAS INDUSTRIALES/ PEREZ Y PINEDA	112.00
LIB-09-79-402	FUNDAMENTOS DE BIOQUIMICA ESTRUCTURAL/ TEIJON	206.40
LIB-09-79-403	FUNDAMENTOS DE BIOQUIMICA METABOLICA/ GARRIDO	182.40
LIB-09-79-404	INSTRUMENTOS INDUSTRIALES 3ED/ CREUS	182.40
LIB-09-79-405	MATEMATICAS CREATIVA EN EL AULA 3ED/ COFRE	158.40
LIB-09-79-406	PROBLEMAS DE FISICA T-2, 27 ED/ BURBANO	182.40
LIB-09-79-407	STEP 7, UNA MANERA FACIL DE PROGRAMAR PLC DE SIEMENS/ MENGUAL	286.40
LIB-09-79-408	EL GRAN LIBRO DE SOLIDWORKS/ GOMEZ	349.60
LIB-09-79-409	MAPAS CONCEPTUALES, GESTION DEL CONOCIMIENTO 2ED/ HERNANDEZ	174.40
LIB-09-79-410	TECNOLOGIA DE FABRICACION T-II/ TIMINGS	158.40
LIB-09-79-411	TECNOLOGIA DE FABRICACION T-II/ TIMINGS	150.40

Cuenta Pública 2019
Relación de Bienes Muebles que integran el Patrimonio
Al 31 de Marzo de 2019
(pesos)

Ente Público: INSTITUTO TECNOLÓGICO SUPERIOR DEL SUR DEL ESTADO DE YUCATÁN

Código	Descripción del Bien Mueble	Valor en libros
LIB-09-79-412	FUNDAMENTOS DE CLIMATIZACION/ MIRANDA	158.40
LIB-09-79-413	UBENTU LINUX/ SERRAT	262.40
LIB-09-79-414	NORMAS TECNICAS DE COMPETENCIA LABORAL/ PEREZ	88.00
LIB-09-79-415	LA INVESTIGACION/ BONILLA	278.40
LIB-09-79-416	FUNDAMENTOS DE ESTRATEGIA EMPRESARIAL/ TARZIJAN	206.40
LIB-09-79-417	EL ARTE DE DIRIGIR PROYECTOS 2ED/ DIAZ	238.40
LIB-09-79-418	COMUNICACIONES INDUSTRIALES/ GUERRERO	302.40
LIB-09-79-419	COMUNICACIONES INDUSTRIALES/ GUERRERO	302.40
LIB-09-79-420	PHOTOSHOP CS4 CURSO AVANZADO C/DVD/ CORDOBA	318.40
LIB-09-79-421	SISTEMAS ELECTRONICOS DIGITALES 9ED/ MANDANO	349.60
LIB-09-79-422	RIESGOS FISICOS AMBIENTALES/ I.T.A.C.A.	810.38
LIB-09-79-423	RIESGOS DERIVADOS DE LAS CONDICIONES DE SEG./ I.T.A.C.A.	964.90
LIB-09-79-424	ELECTRONICA ANALOGICA/ I.T.A.C.A.	810.38
LIB-09-79-425	RIESGOS QUIMICOS Y BIOLÓGICOS AMBIENTALES7 I.T.A.C.A.	810.38
LIB-09-79-426	SEGURIDAD EN LAS INSTALACIONES ELECTROTECNICAS/ I.T.A.C.A.	692.00
LIB-09-79-427	PREVENCION DE RIESGOS DERIV. ORG. Y CARGA TRAB./ I.T.A.C.A.	694.78
LIB-09-79-428	LESION MEDULAR. ATENCION SOCIO SANITARIA/ RODRIGUEZ	672.80
LIB-09-79-429	PUESTA AL DIA Y PRACTICA EN CATASTROFES SANIT 3ED7 CEBALLOS	722.40
LIB-09-79-430	QUE HACER EN CASOS DE ...?/ PEREZ	498.40
LIB-09-79-431	PREVENCION Y TRATAMIENTO DE LES. EN LA PRACT. DEPORTIVA/ GUERRERO	878.92
LIB-09-79-432	TECNOLOGIA DE PROCESOS Y TRANSFORM. MATERIALES/ SALAN	626.40
LIB-09-79-433	MATEMATICAS ASISTIDA 'POR ORDENADOR/ PEREZ	590.40
LIB-09-79-434	MANUAL DE PLANIFICACION Y GEST. DE RECURSOS NAT. T 1/VICEDO	557.60
LIB-09-79-435	QUIMICA PRACTICA PROBLEMAS Y CUESTIONES/ DE FEZ	576.00
LIB-09-79-436	VIVIEROS DE PALMAS/ BALLESTER	424.62
LIB-09-79-437	TRANSFERENCIAS DE CALOR EN ING. DE ALIMENTOS/ BON	737.60
LIB-09-79-438	TERMODINAMICA APLICADA/ COMPA	1,501.60
LIB-09-79-439	INSTALACIONES ELECTRICAS DE ENLACE EN EDIFICIOS/ PEREZ	468.00
LIB-09-79-440	SECTOR ELECTRICO/ LAGUNAS	355.20
LIB-09-79-441	ELECTRONICA DIGITAL FACIL/ RUIZ	519.20
LIB-08-05-01	PAQUETE DE LIBROS	900.00
LIB-08-30-02	PRODUCTIVIDAD EN EL MANT IND	157.25
LIB-08-30-03	PRODUCTIVIDAD EN EL MANT IND	157.25
LIB-08-30-04	FUND Y MODELOS DE BASE DE DATOS	227.80
LIB-08-30-05	FUND Y MODELOS DE BASE DE DATOS	227.80
LIB-08-30-06	FUND Y MODELOS DE BASE DE DATOS	227.80
LIB-08-30-07	FUND Y MODELOS DE BASE DE DATOS	227.80

Cuenta Pública 2019
Relación de Bienes Muebles que integran el Patrimonio
Al 31 de Marzo de 2019
(pesos)

Ente Público: INSTITUTO TECNOLÓGICO SUPERIOR DEL SUR DEL ESTADO DE YUCATÁN

Código	Descripción del Bien Mueble	Valor en libros
LIB-08-30-08	MUNDO DE SOFIA, EL	195.50
LIB-08-30-09	MUNDO DE SOFIA, EL	195.50
LIB-08-30-10	SIMULACIÓN UN ENFOQUE PRACTICO	63.75
LIB-08-30-11	SIMULACIÓN UN ENFOQUE PRACTICO	63.75
LIB-08-30-12	SIMULACIÓN UN ENFOQUE PRACTICO	63.75
LIB-08-30-13	SIMULACIÓN UN ENFOQUE PRACTICO	63.75
LIB-08-30-14	TEORIA DE AUTOMATAS Y LENG	311.10
LIB-08-30-15	TEORIA DE AUTOMATAS Y LENG	311.10
LIB-08-30-16	TEORIA DE AUTOMATAS Y LENG	311.10
LIB-08-30-17	INTRODUC A LOS SISTEMAS DE BD	328.95
LIB-08-30-18	INTRODUC A LOS SISTEMAS DE BD	328.95
LIB-08-30-19	INTRODUC A LOS SISTEMAS DE BD	328.95
LIB-08-30-20	ADMINISTRACIÓN	296.65
LIB-08-30-21	ADMINISTRACIÓN	296.65
LIB-08-30-22	ADMINISTRACIÓN	296.65
LIB-08-30-23	DISEÑO DE INTERFACES DE USUARIO	373.15
LIB-08-30-24	DISEÑO DE INTERFACES DE USUARIO	373.15
LIB-08-30-25	FISICA GRAL C/CD	225.25
LIB-08-30-26	FISICA GRAL C/CD	225.25
LIB-08-30-27	FISICA GRAL C/CD	225.25
LIB-08-30-28	FISICA GRAL C/CD	225.25
LIB-08-30-29	INGENIERIA AMBIENTAL	306.85
LIB-08-30-30	INGENIERIA AMBIENTAL	306.85
LIB-08-30-31	INGENIERIA DE SOFTWARE	306.85
LIB-08-30-32	INGENIERIA DE SOFTWARE	306.85
LIB-08-30-33	INGENIERIA DE SOFTWARE	306.85
LIB-08-30-34	ING DE SOFTWARE UN ENFOQUE	310.25
LIB-08-30-35	ING DE SOFTWARE UN ENFOQUE	310.25
LIB-08-30-36	ING DE SOFTWARE UN ENFOQUE	310.25
LIB-08-30-37	ING DE SOFTWARE UN ENFOQUE	310.25
LIB-08-30-38	INTROD AL ANALISIS DE CIRCUITOS	356.15
LIB-08-30-39	INTROD AL ANALISIS DE CIRCUITOS	356.15
LIB-08-30-40	INTROD AL ANALISIS DE CIRCUITOS	356.15
LIB-08-30-41	INTROD AL ANALISIS DE CIRCUITOS	356.15
LIB-08-30-42	JAVA 2 MANUAL DE USUARIO Y TUTURIAL C/CD	338.30
LIB-08-30-43	JAVA 2 MANUAL DE USUARIO Y TUTURIAL C/CD	338.30
LIB-08-30-44	LOGISTICA ADMON DE LA CADENA	280.50

Cuenta Pública 2019
Relación de Bienes Muebles que integran el Patrimonio
Al 31 de Marzo de 2019
(pesos)

Ente Público: INSTITUTO TECNOLÓGICO SUPERIOR DEL SUR DEL ESTADO DE YUCATÁN

Código	Descripción del Bien Mueble	Valor en libros
LIB-08-30-45	LOGISTICA ADMON DE LA CADENA	280.50
LIB-08-30-46	LOGISTICA ADMON DE LA CADENA	280.50
LIB-08-30-47	MECANICA VECTORIAL P/ ING	280.50
LIB-08-30-48	MECANICA VECTORIAL P/ ING	280.50
LIB-08-30-49	MECANICA VECTORIAL P/ ING	280.50
LIB-08-30-50	MECANICA VECTORIAL P/ ING	280.50
LIB-08-30-51	PROBABILIDAD Y ESTADISTICA APLICADAS A LA INGENIERIA	246.50
LIB-08-30-52	PROBABILIDAD Y ESTADISTICA APLICADAS A LA INGENIERIA	246.50
LIB-08-30-53	PROBABILIDAD Y ESTADISTICA APLICADAS A LA INGENIERIA	246.50
LIB-08-30-54	UML Y PATRONES	271.15
LIB-08-30-55	ALGEBRA LINEAL	237.15
LIB-08-30-56	ALGEBRA LINEAL	237.15
LIB-08-30-57	ALGEBRA LINEAL	237.15
LIB-08-30-58	ALGEBRA LINEAL	237.15
LIB-08-30-59	CALCULO DIFERENCIAL E INTEGRAL	152.15
LIB-08-30-60	FUNDAMENTOS DE BASE DE DATOS	351.05
LIB-08-30-61	FUNDAMENTOS DE BASE DE DATOS	351.05
LIB-08-30-62	FUNDAMENTOS DE BASE DE DATOS	351.05
LIB-08-30-63	FUNDAMENTOS DE BASE DE DATOS	351.05
LIB-08-30-64	PRINCIPIOS DE ADMON FINANCIERA	271.15
LIB-08-30-65	PRINCIPIOS DE ADMON FINANCIERA	271.15
LIB-08-30-66	PRINCIPIOS DE ADMON FINANCIERA	271.15
LIB-08-30-67	PRINCIPIOS DE ADMON FINANCIERA	271.15
LIB-08-39-68	PENSAMIENTO DE SISTEMAS-PRATICA DE SISTEMAS	204.00
LIB-08-39-69	SISTEMAS DE PROD, PLANEACION ANALISIS	165.75
LIB-08-39-70	SISTEMAS DE PROD, PLANEACION ANALISIS	165.75
LIB-08-39-71	SISTEMAS DE PROD, PLANEACION ANALISIS	165.75
LIB-08-39-72	BIOQUIMICA FUNDAMENTAL	237.15
LIB-08-39-73	BIOQUIMICA FUNDAMENTAL	237.15
LIB-08-39-74	PROB DE BALANCE DE MAT Y ENERGI	228.65
LIB-08-39-75	PROB DE BALANCE DE MAT Y ENERGI	228.65
LIB-08-39-76	PROB DE BALANCE DE MAT Y ENERGI	228.65
LIB-08-39-77	FUND DE TRANSFE DE MOMENTO CALOR Y MASA	238.00
LIB-08-39-78	FUND DE TRANSFE DE MOMENTO CALOR Y MASA	238.00
LIB-08-39-79	JUEGOS MENTALES	71.40
LIB-08-39-80	FUNDAMENTOS DE COMPILADORES	153.00
LIB-08-39-81	ING DE LAS REACCIONES QUIMICAS	246.50

Cuenta Pública 2019
Relación de Bienes Muebles que integran el Patrimonio
Al 31 de Marzo de 2019
(pesos)

Ente Público: INSTITUTO TECNOLÓGICO SUPERIOR DEL SUR DEL ESTADO DE YUCATÁN

Código	Descripción del Bien Mueble	Valor en libros
LIB-08-39-82	ING DE LAS REACCIONES QUIMICAS	246.50
LIB-08-39-83	INFORMATICA CON CD	179.35
LIB-08-39-84	INFORMATICA CON CD	179.35
LIB-08-39-85	COMUNICACIONES INALAMB	193.80
LIB-08-39-86	COMUNICACIONES INALAMB	193.80
LIB-08-39-87	COMUNICACIONES INALAMB	193.80
LIB-08-39-88	EVALUACION DE PROYECTOS	188.70
LIB-08-39-89	EVALUACION DE PROYECTOS	188.70
LIB-08-39-90	EVALUACION DE PROYECTOS	188.70
LIB-08-39-91	TEORIA GENERAL DE SISTEMAS	250.75
LIB-08-39-92	FUND DE BASE DATOS	351.05
LIB-08-39-93	FUND DE BASE DATOS	351.05
LIB-08-39-94	COMPILADORES PRIN TEC Y HERRAM	279.65
LIB-08-39-95	COMPILADORES PRIN TEC Y HERRAM	279.65
LIB-08-39-96	COMPILADORES PRIN TEC Y HERRAM	279.65
LIB-08-39-97	INTRODUC A LA ECONOMIA AMB	337.45
LIB-08-39-98	INTRODUC A LA ECONOMIA AMB	337.45
LIB-08-92-99	NO CATALOGADO-LIBRO	1,186.00
LIB-08-92-100	ACCESS XP	70.00
LIB-08-92-101	MANTENGA WINDOWS XP EN FORMA	70.00
LIB-08-92-102	INTERNET UN PASO MAS ALLA	70.00
LIB-08-92-103	SOFTWARE GRATUITO	70.00
LIB-08-92-104	PHP 5: SITIOS WEB DINAMICOS	70.00
LIB-08-92-105	LLEGA AL NUMERO 1 EN GOOGLE	70.00
LIB-08-92-106	LOS SECRETOS DE PHP Y MSOL	70.00
LIB-08-93-107	TU SITIO WEB FACIL Y GRATUITO CON NVU	50.00
LIB-08-93-108	PHOTOSHP: CONSEJOS Y TRUCOS	50.00
LIB-08-93-109	FIREFOX Y THUNDERBIRD	50.00
LIB-08-93-110	ACADEMIA DE NETWORKING DE CISCO SYSTEM	552.00
LIB-08-93-111	CORE JAVA 2. VOL. 01 FUNDAMENTOS	484.00
LIB-08-93-112	APRENDIZAJE BASADO EN COMPETENCIAS: UN	270.00
LIB-08-93-113	COMO EDUCAR EN VALORES	338.00
LIB-08-93-114	APRENDE Y MEJORA RÁPIDAMENTE TU INGLES	187.00
LIB-08-93-115	INDESIGN CS2 (INCLUYE CD-ROM)	489.00
LIB-08-94-116	FUNDAMENTOS DE PROGRAMACIÓN: ALGORITMO	428.00
LIB-08-94-117	EVALUAR PARA CONOCER, EXAMINAR PARA EX	135.00
LIB-08-94-118	CIENCIAS DEL LENGUAJE, COMPETENCIA COM	153.00

Cuenta Pública 2019
Relación de Bienes Muebles que integran el Patrimonio
Al 31 de Marzo de 2019
(pesos)

Ente Público: INSTITUTO TECNOLÓGICO SUPERIOR DEL SUR DEL ESTADO DE YUCATÁN

Código	Descripción del Bien Mueble	Valor en libros
LIB-08-94-119	DINAMICAS COLABORATIVAS EN EL TRABAJO	176.00
LIB-08-94-120	LA ACCIÓN TUTORIAL: EL ALUMNADO TOMA	210.00
LIB-08-94-121	BIOQUIMICA	619.00
LIB-08-94-122	CARRERA PROFESIONAL: CLAVES, COMPETENCIA	417.00
LIB-08-94-123	FUNDAMENTOS DE SISTEMAS DIGITALES	394.00
LIB-08-94-124	CISCO SYSTEMS: FUNDAMENTOS DE REDES IN	407.00
LIB-08-95-125	CLAVES DIDACTICAS PARA LA ENSEÑANZA DE	105.00
LIB-08-95-126	MANUAL DE TECNICAS DE INVESTIGACIÓN PA	115.00
LIB-08-95-127	EL ROMPECABEZAS DE LA INGENIERIA: POR	106.00
LIB-08-95-128	MANUAL DE LA INGENIERIA INDUSTRIAL. 02 VO	1,290.00
LIB-08-95-129	PSICOLOGIA DEL MEXICANO	185.00
LIB-08-95-130	CONSTRUCTIVISMO PRACTICO EN EL AULA	130.00
LIB-08-95-131	PLANEACIÓN ESTRATEGICA	266.00
LIB-08-95-132	DICCIONARIO OCEANO CONCISO DE SINONINO	33.00
LIB-08-95-133	DIEZ NUEVAS COMPETENCIAS PARA ENSEÑAR	169.00
LIB-08-96-134	CISCO: MANUAL DE REFERENCIA	536.00
LIB-08-96-135	INGENIERIA DEL SOFTWARE. UN ENFOQUE..	347.00
LIB-08-96-136	GUIA PARA APROBAR TU EXAMEN DE INGRESO	119.00
LIB-08-96-137	OPERACIONES UNITARIAS EN INGENIERIA QUI..	417.00
LIB-08-96-138	INGENIERIA DE LA AUTOMATIZACIÓN INDUSTRIAL	293.00
LIB-08-96-139	MANUAL DE FORMULAS TECNICAS:CIENCIA,	169.00
LIB-08-96-140	INVESTIGACIÓN DE OPERACIONES (INCLUYE..	351.00
LIB-08-96-141	PRINCIPIOS DE BIOQUIMICA	299.00
LIB-08-96-142	C# COMO PROGRAMAR	389.00
LIB-08-97-143	EDUCACIÓN, VALORES Y DESARROLLO MORAL	188.00
LIB-08-97-144	CRITICA DE LA RAZON PURA	229.00
LIB-08-97-145	DICCIONARIO WEBSTER'S POCKET ILUSTRADO	59.00
LIB-08-97-146	REDES GNU/LINUX: MANUAL DEL ADMINISTRA	264.00
LIB-08-67-147	MICROBIOLOGIA DE LOS ALIMENTOS	1,062.50
LIB-08-67-148	MICROBIOLOGIA LACTOLOGICA 2 MICROBIOLOGIA DE LOS PROD. LACTEO	544.00
LIB-08-67-149	HIGIENE Y TOXICOLOGIA DE LOS ALIMENTOS	998.75
LIB-08-67-150	CONSERVACIÓN DE LOS ALIMENTOS	267.75
LIB-08-67-151	ADMINISTRACIÓN POR RESULTADOS	321.30
LIB-08-67-152	CONTROL ESTADISTICO DE CALIDAD	308.55
LIB-08-67-153	ABC DE LAS MAQUINAS ELECTRICAS 2 MOTORES DE CORRIENTE ALTERN..	127.50
LIB-08-67-154	ANALISIS QUIMICOS FARMACEUTICOS DE MEDICAMENTOS	501.50
LIB-08-67-155	BIOMOLECULAS LECCIONES DE BIOQUIMICA ESTRUCTURAL	532.95

Cuenta Pública 2019
Relación de Bienes Muebles que integran el Patrimonio
Al 31 de Marzo de 2019
(pesos)

Ente Público: INSTITUTO TECNOLÓGICO SUPERIOR DEL SUR DEL ESTADO DE YUCATÁN

Código	Descripción del Bien Mueble	Valor en libros
LIB-08-67-156	CONCEPTOS DE FISICA	136.00
LIB-08-67-157	DISEÑO DE MAQUINAS C/CD	346.80
LIB-08-67-158	INTRODUCCIÓN A LA MICROBIOLOGIA 2	425.00
LIB-08-67-159	LIDERAZGO PARA LOS PROCESOS DE CALIDAD	124.95
LIB-08-67-160	ORGANIZACIÓN DE COMPUTADORAS UN ENFOQUE ESTRUCTURADO	289.00
LIB-08-67-161	PSICOLOGIA ORGANIZACIONAL	186.15
LIB-08-67-162	SEGURIDAD INDUSTRIAL Y SALUD	239.70
LIB-08-67-163	SISTEMAS DE CONTROL DIGITAL	290.70
LIB-08-67-164	SISTEMAS OPERATIVOS DISEÑO E IMPLEMENTACIÓN C/CD	369.75
LIB-08-67-165	BIOQUIMICA C/CD	526.15
LIB-08-67-166	BIOQUIMICA LA BASE MOLECULAR DE LA VIDA	652.80
LIB-08-67-167	CIENCIA DE LA CARNE	773.50
LIB-08-67-168	CIENCIA E INGENIERIA DE LOS MATERIALES	293.25
LIB-08-67-169	DISEÑO Y ANALISIS DE EXPERIMENTOS	221.00
LIB-08-67-170	ECOLOGIA	369.75
LIB-08-68-172	LECTRONICA, TEORIA DE CIRCUITOS Y DISPOSITIVOS ELECTRONICOS	322.15
LIB-08-68-173	FILOSOFIA ETICA MORAL Y VALORES	106.25
LIB-08-68-174	FISICA COMTEMPORANEA	180.20
LIB-08-68-175	FUNDAMENTOS DE BIOESTADISTICA	178.50
LIB-08-68-176	FUNDAMENTOS DE QUIMICA	289.00
LIB-08-68-177	GESTION POR COMPETENCIAS	242.25
LIB-08-68-178	GUIA DE APRENDIZAJE MICROSOFT OFFICE XP	314.50
LIB-08-68-179	INGENIERIA DE SOFTWARE	251.60
LIB-08-68-180	INGENIERIA DE SOFTWARE	251.60
LIB-08-68-181	INGENIERIA DE SOFTWARE ORIENTADA A OBJETOS	255.00
LIB-08-68-182	INTRODUCCIÓN A LA ADMINISTRACIÓN CON ENFOQUE DE SISTEMAS	212.50
LIB-08-68-183	INTRODUCCIÓN A LA TEORÍA GENERAL DE LA ADMINISTRACIÓN	310.25
LIB-08-68-184	INTRODUCCIÓN A LAS SEÑALES Y LOS SISTEMAS	326.40
LIB-08-68-185	MÉTODOS NUMERICOS APLICADOS A LA INGENIERIA C/CD	259.25
LIB-08-68-186	MICROBIOLOGIA I	119.85
LIB-08-68-187	QUIMICA ANALITICA	333.20
LIB-08-68-188	QUIMICA LA CIENCIA CENTRAL C/CD	347.65
LIB-08-68-189	REDES DE COMPUTADORAS	275.40
LIB-08-68-190	TECNICAS ESTADISTICAS CON SPSS12 APLICACIONES CON C/CD	338.30
LIB-08-68-191	ALGEBRA LINEAL	244.80
LIB-08-68-192	AUTOCAD 2008 PARA ARQUITECTOS E INGENIEROS C/CD	278.80
LIB-08-68-193	BASES DE DATOS CON VISUAL BASIC	253.30

Cuenta Pública 2019
Relación de Bienes Muebles que integran el Patrimonio
Al 31 de Marzo de 2019
(pesos)

Ente Público: INSTITUTO TECNOLÓGICO SUPERIOR DEL SUR DEL ESTADO DE YUCATÁN

Código	Descripción del Bien Mueble	Valor en libros
LIB-08-68-194	BIOQUIMICA DE LOS PROCESOS METABOLICOS	276.25
LIB-08-68-195	DESARROLLO DE BASES DE DATOS CASOS PRACTICOS DESDE..	278.80
LIB-08-68-196	DICCIONARIO PORRUA DE LA LENGUA ESPAÑOLA	84.15
LIB-08-69-197	DISEÑO GRAFICO DE CONTENIDOS PARA INTERNET C/CD	288.15
LIB-08-69-198	EDUCACIÓN APRENDIZAJE Y COGNICIÓN TEORIA EN LA PRACTICA	331.50
LIB-08-69-199	ENFOQUE PHOTOSHOP CS3	321.30
LIB-08-69-200	ESTRUCTURA SOCIOECONOMICA DE MEXICO	110.50
LIB-08-69-201	ETICA ACTUAL Y PROFESIONAL LECTURAS PARA LA CONVIVENCIA GLOB..	174.25
LIB-08-69-202	ETICA Y VALORES I UN ACERCAMIENTO PRACTICO	114.75
LIB-08-69-203	EXPERIENCIA DEL LIDERAZGO, LA	242.25
LIB-08-69-204	FLASH 8 BASIC Y PROFESIONAL CURSO PRACTICO C/CD	329.80
LIB-08-69-205	FUNDAMENTOS DE REDES	330.65
LIB-08-69-206	GESTION DE LA CALIDAD CONCEPTOS ENFOQUES MODELOS Y SISTEMAS	379.10
LIB-08-69-207	GESTION DE PROYECTOS CON MICROSOFT PROJECT 2007	168.30
LIB-08-69-208	HIDROPONIA FACIL PARA JOVENES Y NO TAN JOVENES	126.65
LIB-08-69-209	INFORMATICA I	119.00
LIB-08-69-210	INTRODUCCIÓN A LA ADMINISTRACIÓN	276.25
LIB-08-69-211	INTRODUCCIÓN A LA INGENIERIA UN ENFOQUE INDUSTRIAL	212.50
LIB-08-69-212	INTRODUCCIÓN A LA TEORIA GENERAL DE LA ADMINSTR (EDC BREVE)	292.40
LIB-08-69-213	INTRODUCCIÓN A LAS CIENCIAS SOCIALES	110.50
LIB-08-69-214	INVESTIGACIÓN DE OPERACIONES APLICACIONES Y ALGORITMOS	344.25
LIB-08-69-215	LIDERAZGO EMPRENDEDOR	161.50
LIB-08-69-216	MATEMATICAS 5 CALCULO DIFERENCIAL	114.75
LIB-08-69-217	MICROBIOLOGIA AGRICOLA	255.00
LIB-08-69-218	ORGANIZACIÓN INDUSTRIAL	272.00
LIB-08-69-219	PLANEACIÓN ESTRATEGICA CREATIVA	136.00
LIB-08-69-220	PRINCIPIOS DE ANALISIS INSTRUMENTAL	365.50
LIB-08-70-221	PROBABILIDAD Y ESTADISTICA PARA INGENIERIA Y CIENCIAS	257.55
LIB-08-70-222	PROCESAMIENTO DE SEÑALES DIGITALES C/CD	373.15
LIB-08-70-223	PROJECT 2007 PASO A PASO	330.65
LIB-08-70-224	SISTEMAS DE BASE DE DATOS	382.50
LIB-08-70-225	SISTEMAS DIGITALES PRINCIPIOS Y APLICACIONES C/CD	311.10
LIB-08-70-226	VISION POR COMPUTADOR IMÁGENES DIGITALES Y APLICACIONES C/CD	321.30
LIB-08-70-227	VISUAL BASIC. NET LENGUAJE Y APLICACIONES C/CD	236.30
LIB-08-70-228	VISUAL BASIC 2005 MANUAL DEL DESARROLLADOR	289.00
LIB-08-70-229	WINDOWS VISTA MANUAL DE REFERENCIA	509.15
LIB-08-24-230	INTERCHNGE CLASS 1	320.00

Cuenta Pública 2019
Relación de Bienes Muebles que integran el Patrimonio
Al 31 de Marzo de 2019
(pesos)

Ente Público: INSTITUTO TECNOLÓGICO SUPERIOR DEL SUR DEL ESTADO DE YUCATÁN

Código	Descripción del Bien Mueble	Valor en libros
LIB-08-24-231	INTERCHNGE CLASS 2	320.00
LIB-08-24-232	INTERCHNGE CLASS 3	320.00
LIB-08-24-233	AMP READING SYSTEM 3 VOL 1	273.00
LIB-08-24-234	AMP READING SYSTEM 3 VOL 1	273.00
LIB-08-24-235	AMP READING SYSTEM 3 VOL 1	273.00
LIB-08-24-236	AMP READING SYSTEM 3 VOL 1	273.00
LIB-08-24-237	AMP READING SYSTEM 3 VOL 1	273.00
LIB-08-24-238	NATURE'S FURY	119.00
LIB-08-24-239	NATURE'S FURY	119.00
LIB-08-24-240	NATURE'S FURY	119.00
LIB-08-24-241	HIGH-TECH	119.00
LIB-08-24-242	HIGH-TECH	119.00
LIB-08-24-243	HIGH-TECH	119.00
LIB-08-24-244	OUT OF CONTROL	119.00
LIB-08-24-245	OUT OF CONTROL	119.00
LIB-08-24-246	OUT OF CONTROL	119.00
LIB-08-72-247	MONTAÑO-I METODO CAMINO CRIT	148.50
LIB-08-72-248	MONTAÑO-I METODO CAMINO CRIT	148.50
LIB-08-72-249	MONTAÑO-I METODO CAMINO CRIT	148.50
LIB-08-72-250	MONTAÑO-I METODO CAMINO CRIT	148.50
LIB-08-72-251	MONTAÑO-I METODO CAMINO CRIT	148.50
LIB-08-72-252	MONTAÑO-I METODO CAMINO CRIT	148.50
LIB-08-72-253	MONTAÑO-I METODO CAMINO CRIT	148.50
LIB-08-72-254	MONTAÑO-I METODO CAMINO CRIT	148.50
LIB-08-72-255	EVANS-ADMON Y CONTROL D/CALIDAD THOMSON	311.40
LIB-08-72-256	EVANS-ADMON Y CONTROL D/CALIDAD THOMSON	311.40
LIB-08-72-257	EVANS-ADMON Y CONTROL D/CALIDAD THOMSON	311.40
LIB-08-72-258	CARRETERO-SISTEMA OPER UNA VIS APLIC MG	328.50
LIB-08-72-259	CARRETERO-SISTEMA OPER UNA VIS APLIC MG	328.50
LIB-08-72-260	COHOON-PROG Y DISEÑO EN C++	135.00
LIB-08-72-261	COHOON-PROG Y DISEÑO EN C++	135.00
LIB-08-72-262	COHOON-PROG Y DISEÑO EN C++	135.00
LIB-08-72-263	JOYANES-ESTRUCT DE DIOS LIBRO D/PROB MG	438.30
LIB-08-72-264	LEMONE-FUNDAM DE COMPILADORES	170.10
LIB-08-72-265	LEMONE-FUNDAM DE COMPILADORES	170.10
LIB-08-72-266	LEMONE-FUNDAM DE COMPILADORES	170.10
LIB-08-72-267	LEMONE-FUNDAM DE COMPILADORES	170.10

Cuenta Pública 2019
Relación de Bienes Muebles que integran el Patrimonio
Al 31 de Marzo de 2019
(pesos)

Ente Público: INSTITUTO TECNOLÓGICO SUPERIOR DEL SUR DEL ESTADO DE YUCATÁN

Código	Descripción del Bien Mueble	Valor en libros
LIB-08-72-268	LEMONE-FUNDAM DE COMPILADORES	170.10
LIB-08-72-269	LEMONE-FUNDAM DE COMPILADORES	170.10
LIB-08-98-270	INVITACIÓN A LA ETICA	102.00
LIB-08-98-271	INVITACIÓN A LA ETICA	102.00
LIB-08-98-272	CAMINO FACIL Y RAPIDO PARA HABLAR EFICAZMENTE, EL	109.65
LIB-08-98-273	ESTRUCTURA DE DATOS ALGORITMOS ABSTRACCIÓN Y OBJETOS	305.15
LIB-08-98-274	ESTRUCTURA DE DATOS ALGORITMOS ABSTRACCIÓN Y OBJETOS	305.15
LIB-08-98-275	ESTRUCTURA DE DATOS ALGORITMOS ABSTRACCIÓN Y OBJETOS	305.15
LIB-08-98-276	ESTRUCTURA DE DATOS ALGORITMOS ABSTRACCIÓN Y OBJETOS	305.15
LIB-08-98-277	ESTRUCTURA DE DATOS ALGORITMOS ABSTRACCIÓN Y OBJETOS	305.15
LIB-08-98-278	FUNDAMENTOS DE COMPILADORES	160.65
LIB-08-98-279	CURSO DE ELECTRICIDAD GENERAL 3	181.05
LIB-08-98-280	MACROECONOMIA	310.25
LIB-08-98-281	MACROECONOMIA	310.25
LIB-08-98-282	MACROECONOMIA	310.25
LIB-08-30-283	ADMINISTRACIÓN Y CONTROL DE LA CALIDAD (EVANS)	351.00
LIB-08-30-284	ADMINISTRACIÓN Y CONTROL DE LA CALIDAD (EVANS)	351.00
LIB-08-30-285	ADMINISTRACIÓN Y CONTROL DE LA CALIDAD (EVANS)	351.00
LIB-08-30-286	METODO DE LA RUTA CRITICA (ANTILL)	220.50
LIB-08-30-287	METODO DE LA RUTA CRITICA (ANTILL)	220.50
LIB-08-30-288	INGENIERIA ECONOMICA (WHITE)	207.00
LIB-08-30-289	INGENIERIA ECONOMICA (WHITE)	207.00
LIB-08-30-290	EVALUACIÓN DE PROYECTOS (VACA)	199.80
LIB-08-30-291	EVALUACIÓN DE PROYECTOS (VACA)	199.80
LIB-08-30-292	MNL. PARA LA ADMINISTRACIÓN DE PROYECTOS (CLELAND)	359.10
LIB-08-30-293	TOXICOLOGIA GUIA DEL PROFESOR (APQUA)	243.00
LIB-08-30-294	TOXICOLOGIA GUIA DEL PROFESOR (APQUA)	243.00
LIB-08-30-295	TRATAMIENTO DE RESIDUOS GUIA DEL PROFR. (APQUA)	253.80
LIB-08-30-296	TRATAMIENTO DE RESIDUOS GUIA DEL PROFR. (APQUA)	253.80
LIB-08-30-297	TRANSFERENCIA DE CANTIDAD DE MOV. 2 VOL. (BENNET)	1,701.90
LIB-08-30-298	TRANSFERENCIA DE CANTIDAD DE MOV. 2 VOL. (BENNET)	1,701.90
LIB-08-30-299	TRANSFERENCIA DE CANTIDAD DE MOV. 2 VOL. (BENNET)	1,701.90
LIB-08-30-300	TRANSFERENCIA DE CANTIDAD DE MOV. 2 VOL. (BENNET)	1,701.90
LIB-08-30-301	SISTEMAS OPERATIVOS (STALLIG)	329.40
LIB-08-30-302	MATALB UNA INTRODUCCIÓN CON EJEMPLOS (GILAT)	355.50
LIB-08-30-303	MATALB UNA INTRODUCCIÓN CON EJEMPLOS (GILAT)	355.50
LIB-08-30-304	AUTOCAD 2008 PARA ARQUITECTOS (RIDDER)	295.20

Cuenta Pública 2019
Relación de Bienes Muebles que integran el Patrimonio
Al 31 de Marzo de 2019
(pesos)

Ente Público: INSTITUTO TECNOLÓGICO SUPERIOR DEL SUR DEL ESTADO DE YUCATÁN

Código	Descripción del Bien Mueble	Valor en libros
LIB-08-30-305	AUTOCAD 2008 PARA ARQUITECTOS (RIDDER)	295.20
LIB-08-31-306	MATEMATICAS V: CALCULO DIFERENCIAL (BAÑEZ)	121.50
LIB-08-31-307	MATEMATICAS V: CALCULO DIFERENCIAL (BAÑEZ)	121.50
LIB-08-31-308	QUIMICA EXPERIMENTOS Y TEORIAS (O'CONNOR)	876.60
LIB-08-31-309	QUIMICA EXPERIMENTOS Y TEORIAS (O'CONNOR)	876.60
LIB-08-31-310	QUIMICA EXPERIMENTOS Y TEORIAS (O'CONNOR)	876.60
LIB-08-31-311	INGENIERIA INDUSTRIAL (NIEBEL)	277.20
LIB-08-31-312	INGENIERIA INDUSTRIAL (NIEBEL)	277.20
LIB-08-31-313	TECNOLOGIA DE LAS MAQUINAS HERRAMIENTAS (KRAR)	340.20
LIB-08-31-314	TECNOLOGIA DE LAS MAQUINAS HERRAMIENTAS (KRAR)	340.20
LIB-08-31-315	TECNOLOGIA DE LAS MAQUINAS HERRAMIENTAS (KRAR)	340.20
LIB-08-31-316	TECNOLOGIA DE LAS MAQUINAS HERRAMIENTAS (KRAR)	340.20
LIB-08-31-317	TECNOLOGIA DE LAS MAQUINAS HERRAMIENTAS (KRAR)	340.20
LIB-08-31-318	TECNOLOGIA DE LAS MAQUINAS HERRAMIENTAS (KRAR)	340.20
LIB-08-31-319	TECNOLOGIA DE LAS MAQUINAS HERRAMIENTAS (KRAR)	340.20
LIB-08-31-320	TECNOLOGIA DE LAS MAQUINAS HERRAMIENTAS (KRAR)	340.20
LIB-08-31-321	TECNOLOGIA DE LAS MAQUINAS HERRAMIENTAS (KRAR)	340.20
LIB-08-31-322	TECNOLOGIA DE LAS MAQUINAS HERRAMIENTAS (KRAR)	340.20
LIB-08-31-323	ETICA (ESCOBAR)	161.10
LIB-08-31-324	ETICA (ESCOBAR)	161.10
LIB-08-31-325	EL VALOR DE ELEGIR (SAVATER)	240.00
LIB-08-31-326	EL VALOR DE ELEGIR (SAVATER)	240.00
LIB-08-31-327	MACROECONOMIA (PARKIN)	349.00
LIB-08-31-328	MACROECONOMIA (PARKIN)	349.00
LIB-08-31-329	MACROECONOMIA (PARKIN)	349.00
LIB-08-31-330	MACROECONOMIA (PARKIN)	349.00
LIB-08-31-331	FUND. DE ADMINISTRACIÓN FINANCIERA (VAN HORNE)	339.30
LIB-08-31-332	FUND. DE ADMINISTRACIÓN FINANCIERA (VAN HORNE)	339.30
LIB-08-31-333	FUND. DE ADMINISTRACIÓN FINANCIERA (VAN HORNE)	339.30
LIB-08-31-334	FUND. DE ADMINISTRACIÓN FINANCIERA (VAN HORNE)	339.30
LIB-08-31-335	FUNDAMENTOS DE CONTABILIDAD (GUAJARDO)	185.40
LIB-08-31-336	FUNDAMENTOS DE CONTABILIDAD (GUAJARDO)	185.40
LIB-08-31-337	FUNDAMENTOS DE CONTABILIDAD (GUAJARDO)	185.40
LIB-08-31-338	FUNDAMENTOS DE CONTABILIDAD (GUAJARDO)	185.40
LIB-08-31-339	FUNDAMENTOS DE CONTABILIDAD (GUAJARDO)	185.40
LIB-08-31-340	CONTABILIDAD BASICA (MORENO)	189.00
LIB-08-31-341	CONTABILIDAD BASICA (MORENO)	189.00

Cuenta Pública 2019
Relación de Bienes Muebles que integran el Patrimonio
Al 31 de Marzo de 2019
(pesos)

Ente Público: INSTITUTO TECNOLÓGICO SUPERIOR DEL SUR DEL ESTADO DE YUCATÁN

Código	Descripción del Bien Mueble	Valor en libros
LIB-08-31-342	CONTABILIDAD BASICA (MORENO)	189.00
LIB-08-31-343	CONTABILIDAD BASICA (MORENO)	189.00
LIB-08-31-344	CONTABILIDAD BASICA (MORENO)	189.00
LIB-08-31-345	FUNDAMENTOS DE ADMINISTRACIÓN (MUNCH)	108.00
LIB-08-31-346	FUNDAMENTOS DE ADMINISTRACIÓN (MUNCH)	108.00
LIB-08-31-347	ADMINISTRACIÓN DE RECURSOS HUMANOS (CHIAVENATO)	305.10
LIB-08-31-348	ADMINISTRACIÓN DE RECURSOS HUMANOS (CHIAVENATO)	305.10
LIB-08-31-349	TOXICOLOGIA GUIA DEL PROFESOR (APQUA)	243.00
LIB-08-31-350	TOXICOLOGIA GUIA DEL PROFESOR (APQUA)	243.00
LIB-08-31-351	TRATAMIENTO DE RESIDUOS GUIA ALUMNO (APQUA)	80.00
LIB-08-31-352	TRATAMIENTO DE RESIDUOS GUIA ALUMNO (APQUA)	80.00
LIB-07-86-01	POLITICA PUBLICA Y BASE ECONOMICA EN 6 CIUDADES MEDIAS MEXIC	156.00
LIB-07-86-02	TEORIA DE LA COMPUTACIÓN LENGUAJES FORMALES AUTOMATAS Y COMP	199.20
LIB-07-86-03	BASES DIDACTICAS	80.00
LIB-07-86-04	LIBRO DE TESTS 1 CONOZCASE A USTED MISMO, EL	104.00
LIB-07-86-05	TEORIA DE AUTOMATAS Y LENGUAJES FORMALES	279.20
LIB-07-86-06	TEORIA DE AUTOMATAS Y LENGUAJES FORMALES	279.20
LIB-07-86-07	QUE NO LEA ESTE LIBRO ES UN IMBECIL, EL	71.20
LIB-07-86-08	INTRODUCCIÓN A LA TEORIA DE AUTOMATAS LENGUAJES Y COMPUTACIO	311.20
LIB-07-86-09	INTRODUCCIÓN A LA TEORIA DE AUTOMATAS LENGUAJES Y COMPUTACIO	311.20
LIB-07-86-10	PILDORA DEL LIDERAZGO. LA	135.20
LIB-07-86-11	ADMINISTRACIÓN PUBLICA Y PROCESOS POLITICOS DE MEXICO	128.00
LIB-07-86-12	DESARROLLO REGIONAL Y COMPETITIVIDAD VOL8	160.00
LIB-07-33-13	LONGMAN PREPARATION TOEFL TEST IBT	529.00
LIB-07-33-14	LONGMAN PREPARATION TOEFL TEST IBT	529.00
LIB-07-33-15	MASTER TOEFL CBT	450.00
LIB-07-33-16	MASTER TOEFL CBT	450.00
LIB-07-32-17	LONGMAN PREPARATION TOEFL TEST IBT	565.00
LIB-07-40-18	INTELIGENCIA SOCIAL (LA NUEVA CIENCIA PA...	199.00
LIB-07-40-19	LOS 7 HABITOS DE LOS ADOLESCENTES ALTAME	199.00
LIB-07-40-20	TECNICAS DE ENSEÑANZA EN GRUPO	65.00
LIB-07-40-21	EL APRENDIZAJE COOPERATIVO EN EL AULA	175.00
LIB-07-40-22	COMO ENSEÑAR ESTRATEGIAS COGNITIVAS EN L	360.00
LIB-07-40-23	TEST Y JUEGOS DE INTELIGENCIA MAS DE 150	190.00
LIB-07-40-24	500 TEST PARA AUMENTAR SU INTELIGENCIA	135.00
LIB-07-40-25	EL LIBRO DE LOS CUENTOS (HISTORIAS Y LEY	59.00
LIB-07-40-26	100 MANERAS DE AUMENTAR LA MOTIVACIÓN	255.00

Cuenta Pública 2019
Relación de Bienes Muebles que integran el Patrimonio
Al 31 de Marzo de 2019
(pesos)

Ente Público: INSTITUTO TECNOLÓGICO SUPERIOR DEL SUR DEL ESTADO DE YUCATÁN

Código	Descripción del Bien Mueble	Valor en libros
LIB-07-41-27	ADMINISTRACIÓN DE LA CALIDAD TOTAL	129.00
LIB-07-41-28	ADMINISTRACIÓN DEL TIEMPO (MDA)	139.00
LIB-07-41-29	MDA FORMACIÓN DE EQUIPOS DE TRABAJO	125.00
LIB-07-41-30	LAS MUJERES QUE AMAN DEMACIADO (COL. PARA	180.00
LIB-07-41-31	LA EVALUACIÓN PSICOLÓGICA EN SELECCIÓN D	140.00
LIB-07-41-32	INTELIGENCIAS MÚLTIPLES (PAIDOS SURCOS-1	270.00
LIB-07-41-33	COMUNICATE CAUTIVA Y CONVENCE	235.00
LIB-07-41-34	LOS TESTS DE LA INTELIGENCIA EMOCIONAL (160.00
LIB-07-41-35	BLOG MARKETING (9701059034)	239.00
LIB-07-42-36	EL HOMBRE MEDIOCRE	49.00
LIB-07-42-37	COMO DESTRUIR UNA EMPRESA EN 12 MESESA O	130.00
LIB-07-85-38	LA PRACTICA DE LA ORIENTACIÓN Y LA TUT	304.00
LIB-07-85-39	LIDERAZGO AL MAS ALTO NIVEL	220.00
LIB-07-85-40	DIDACTICA Y CURRICULUM: CONVERGENCIAS	187.00
LIB-07-85-41	TESTS PSICOLOGICOS Y EVALUACIÓN	229.00
LIB-07-85-42	PRUEBAS PSICOLOGICAS: UNA INTRODUCCIÓN	550.00
LIB-07-85-43	APRENDER A VIVIR	152.00
LIB-07-85-44	APRENDIZAJE INTEGRAL EN LA PRACTICA: E	146.00
LIB-07-09-45	EVALUACIÓN DE PROYECTOS	209.00
LIB-07-09-46	METODOLOGIA DE LA INVESTIGACIÓN	289.00
LIB-07-09-47	BIOQUIMICA 5 ED (PH)	419.00
LIB-07-09-48	QUE ES EL CONTROL TOTAL DE LA CALIDAD (PB)	129.00
LIB-07-09-49	LAS PREGUNTAS DE LA VIDA	269.00
LIB-07-09-50	DE ENTRADA, DIGA NO (GESTION DEL CONOCI	200.00
LIB-07-09-51	EL LABERINTO DE LA SOLEDAD/POSDATA/VUELT	89.00
LIB-07-09-52	QUIUBOLE CON,	149.00
LIB-07-09-53	LA MUJER QUE ENCONTRO SU VOZ (UNA FABULA	140.00
LIB-07-28-54	INTERCHANGE 1 FULL CONTACT	385.90
LIB-07-28-55	INTERCHANGE 1 FULL CONTACT	385.90
LIB-07-28-56	INTERCHANGE 1 FULL CONTACT	385.90
LIB-07-28-57	INTERCHANGE 1 FULL CONTACT	385.90
LIB-07-28-58	INTERCHANGE 1 FULL CONTACT	385.90
LIB-07-28-59	INTERCHANGE 2 FULL CONTACT	385.90
LIB-07-28-60	INTERCHANGE 2 FULL CONTACT	385.90
LIB-07-28-61	INTERCHANGE 2 FULL CONTACT	385.90
LIB-07-28-62	INTERCHANGE 2 FULL CONTACT	385.90
LIB-07-28-63	INTERCHANGE 2 FULL CONTACT	385.90

Cuenta Pública 2019
Relación de Bienes Muebles que integran el Patrimonio
Al 31 de Marzo de 2019
(pesos)

Ente Público: INSTITUTO TECNOLÓGICO SUPERIOR DEL SUR DEL ESTADO DE YUCATÁN

Código	Descripción del Bien Mueble	Valor en libros
LIB-07-28-64	INTERCHANGE 3 FULL CONTACT	385.90
LIB-07-28-65	INTERCHANGE 3 FULL CONTACT	385.90
LIB-07-28-66	INTERCHANGE 3 FULL CONTACT	385.90
LIB-07-28-67	INTERCHANGE 3 FULL CONTACT	385.90
LIB-07-28-68	INTERCHANGE 3 FULL CONTACT	385.90
LIB-07-74-69	INTRODUCCIÓN A LOS SISTEMAS DE BASE DATOS	313.65
LIB-07-74-70	LENGUAJE ENSAMBLADOR Y PROGRAMACIÓN PARA PC IBM Y COMPATIBLE	275.40
LIB-07-74-71	LENGUAJE ENSAMBLADOR Y PROGRAMACIÓN PARA PC IBM Y COMPATIBLE	275.40
LIB-07-74-72	INTRODUCCIÓN A LOS SISTEMAS DE BASE DATOS	257.55
LIB-07-74-73	INTRODUCCIÓN A LOS SISTEMAS DE BASE DATOS	257.55
LIB-07-74-74	ORGANIZACIÓN DE COMPUTADORAS UN ENFOQUE ESTRUCTURADO	275.40
LIB-07-74-75	FUNDAMENTOS DE PROGRAMACIÓN ALGORITMOS ESTRUCTURAS DE DATOS	360.40
LIB-07-74-76	FUNDAMENTOS DE PROGRAMACIÓN ALGORITMOS ESTRUCTURAS DE DATOS	360.40
LIB-07-74-77	COMO HABLAR EN PUBLICO	77.35
LIB-07-74-78	FUNDAMENTOS DE SISTEMAS OPERATIVOS	297.50
LIB-07-74-79	FUNDAMENTOS DE SISTEMAS OPERATIVOS	297.50
LIB-07-74-80	ORGANIZACIÓN Y ARQUITECTURA DE COMPUTADORES	330.65
LIB-07-74-81	ORGANIZACIÓN Y ARQUITECTURA DE COMPUTADORES	330.65
LIB-07-60-82	ANATOMIA Y FISILOGÍA	359.00
LIB-07-61-83	INTRODUCCIÓN A LA PROBABILIDAD Y ESTADISTICA	165.00
LIB-07-66-84	REVISTA 4 LIBROS	513.00
LIB-06-90-01	MUCH-CASOS Y PRACTS-ADMON.	118.40
LIB-06-90-02	MUCH-MEJORA CONTINUA Y CD	112.00
LIB-06-90-03	MUCH-MERCADOTENIA Y CD	112.00
LIB-06-90-04	MUCH-PLANEAC.ESTRATEG.YCD	112.00
LIB-06-27-05	ORGANIZACIÓN Y GESTION DE CENTROS ESCO	249.00
LIB-06-27-06	LA INTELIGENCIA EMOCIONAL APLICADA AL	203.00
LIB-06-27-07	LA PLANEACION CURRICULAR	55.00
LIB-06-27-08	LA INTELIGENCIA EMOCIONAL	135.00
LIB-06-27-09	FORMACION DE INVESTIGADORES EDUCATIVOS	83.00
LIB-06-27-10	ECUACIONES DIFERENCIALES	180.00
LIB-06-27-11	ESTRATEGIAS DOCENTES PARAUN APRENDIZA	189.00
LIB-06-27-12	LAS BUENAS CONCIENCIAS	76.00
LIB-06-27-13	EL LIBRO DE LOS PORQUES.LO QUE SIEMPRE	247.00
LIB-06-28-14	LOS 8 PASOS PARA LA CURACION EMOCIONAL	169.00
LIB-06-85-15	CURSO DE MAQUINARIA DE CORRIENTE CONTINUA	250.00
LIB-06-85-16	CURSO DE MAQUINARIA DE CORRIENTE CONTINUA	250.00

Cuenta Pública 2019
Relación de Bienes Muebles que integran el Patrimonio
Al 31 de Marzo de 2019
(pesos)

Ente Público: INSTITUTO TECNOLÓGICO SUPERIOR DEL SUR DEL ESTADO DE YUCATÁN

Código	Descripción del Bien Mueble	Valor en libros
LIB-06-85-17	ELEMENTOS DE RESISTENCIA DE MATERIALES	140.00
LIB-06-85-18	ELEMENTOS DE RESISTENCIA DE MATERIALES	140.00
LIB-06-85-19	MECANICA Y RESISTENCIA DE MATERIALES	145.00
LIB-06-85-20	MECANICA Y RESISTENCIA DE MATERIALES	145.00
LIB-06-21-21	INTELIGENCIA EMOCIONAL PARA JOVENES	279.00
LIB-06-21-22	INTELIGENCIA EMOCIONAL PARA JOVENES	279.00
LIB-06-21-23	INTELIGENCIA EMOCIONAL PARA JOVENES	279.00
LIB-06-21-24	FUNDAMENTOS DE PROGRAMACION LIBRO DE PROBLEMAS	309.00
LIB-06-21-25	FUNDAMENTOS DE PROGRAMACION LIBRO DE PROBLEMAS	309.00
LIB-06-21-26	FUNDAMENTOS DE PROGRAMACION LIBRO DE PROBLEMAS	309.00
LIB-06-21-27	FUNDAMENTOS DE PROGRAMACION LIBRO DE PROBLEMAS	309.00
LIB-06-21-28	FUNDAMENTOS DE PROGRAMACION LIBRO DE PROBLEMAS	309.00
LIB-06-21-29	JAVA SCRIPT INICIACION Y REFERENCIA	268.00
LIB-06-21-30	JAVA SCRIPT INICIACION Y REFERENCIA	268.00
LIB-06-21-31	JAVA SCRIPT INICIACION Y REFERENCIA	268.00
LIB-06-21-32	JAVA SCRIPT INICIACION Y REFERENCIA	268.00
LIB-06-21-33	AUTOCAT 2004/2005 AVANZADO.GUIA RAPIDA	280.00
LIB-06-21-34	AUTOCAT 2004/2005 AVANZADO.GUIA RAPIDA	280.00
LIB-06-20-35	DISEÑO DE SISTEMAS DE TRABAJO	230.00
LIB-06-20-36	ADMINISTRACION Y CONTROL DE LA CALIDAD	295.00
LIB-06-20-37	ADMINISTRACION Y CONTROL DE LA CALIDAD	295.00
LIB-06-20-38	MICROBIOLOGIA TOMO II	334.00
LIB-06-20-39	MICROBIOLOGIA TOMO II	334.00
LIB-06-20-40	MANUAL DE INGENIERIA INDUSTRIAL "SALVENDY"	990.00
LIB-06-20-41	FUNDAMENTOS DE CIRCUITOS ELECTRICOS	329.00
LIB-06-20-42	FUNDAMENTOS DE CIRCUITOS ELECTRICOS	329.00
LIB-06-20-43	PREVENCION DE RIESGO LABORALES	263.00
LIB-06-20-44	PREVENCION DE RIESGO LABORALES	263.00
LIB-06-20-45	PREVENCION DE RIESGO LABORALES	263.00
LIB-06-20-46	PSICOLOGIA DEL TRABAJO PARA RELACIONES LABORALES	219.00
LIB-06-20-47	PSICOLOGIA DEL TRABAJO PARA RELACIONES LABORALES	219.00
LIB-06-20-48	PSICOLOGIA DEL TRABAJO PARA RELACIONES LABORALES	219.00
LIB-06-20-49	MAQUINA ANALAITICA INTRODUCCIONA LAS CIENCIAS DE LA COMPUTACIONCON USO DE LA INTERNET	189.00
LIB-06-20-50	MAQUINA ANALAITICA INTRODUCCIONA LAS CIENCIAS DE LA COMPUTACIONCON USO DE LA INTERNET	189.00

Cuenta Pública 2019
Relación de Bienes Muebles que integran el Patrimonio
Al 31 de Marzo de 2019
(pesos)

Ente Público: INSTITUTO TECNOLÓGICO SUPERIOR DEL SUR DEL ESTADO DE YUCATÁN

Código	Descripción del Bien Mueble	Valor en libros
LIB-06-20-51	MAQUINA ANALAITICA INTRODUCCIONA LAS CIENCIAS DE LA COMPUTACIONCON USO DE LA INTERNET	189.00
LIB-06-22-52	ELECTROMAGNETISMO CON APLICACIONES	269.00
LIB-06-22-53	ELECTROMAGNETISMO CON APLICACIONES	269.00
LIB-06-22-54	ELECTROMAGNETISMO CON APLICACIONES	269.00
LIB-06-22-55	EL PLAN DE NEGOCIOS	121.00
LIB-06-22-56	EL PLAN DE NEGOCIOS	121.00
LIB-06-22-57	EL PLAN DE NEGOCIOS	121.00
LIB-06-22-58	EL PLAN DE NEGOCIOS	121.00
LIB-06-22-59	CURSO DE ELECTRICIDAD GENERAL T.1	221.00
LIB-06-22-60	CURSO DE ELECTRICIDAD GENERAL T.1	221.00
LIB-06-22-61	CURSO DE ELECTRICIDAD GENERAL T.2	210.00
LIB-06-22-62	CURSO DE ELECTRICIDAD GENERAL T.2	210.00
LIB-06-22-63	CURSO DE ELECTRICIDAD GENERAL T.3	213.00
LIB-06-22-64	CURSO DE ELECTRICIDAD GENERAL T.3	213.00
LIB-06-22-65	RESISTENCIA DE MATERIALES	976.00
LIB-06-22-66	INTELIGENCIA EMOCIONAL MANUAL PARA PROFECIONALES EN EL ANBITO INDUSTREAL	70.00
LIB-06-22-67	INTELIGENCIA EMOCIONAL MANUAL PARA PROFECIONALES EN EL ANBITO INDUSTREAL	70.00
LIB-06-22-68	INTELIGENCIA EMOCIONAL MANUAL PARA PROFECIONALES EN EL ANBITO INDUSTREAL	70.00
LIB-06-18-69	FISICA CONCEPTOS Y APLICACIONES	255.00
LIB-06-18-70	EJERCICIOS EDUCATIVOS(ROSA 179-5	25.00
LIB-06-18-71	MI PEQUEÑO LIBRO CUBO:ANIMALES DE GRANJA	35.00
LIB-06-18-72	OCEANOGRAFIA(COMO Y PORQUE/ALTEA)	105.00
LIB-06-23-73	HIGIENE Y TOXICOLOGIA DE LOS ALIMENTOS	1,160.00
LIB-06-23-74	HIGIENE Y TOXICOLOGIA DE LOS ALIMENTOS	1,160.00
LIB-06-73-75	GRADOS /FIGS PRUEBA COMPLETA	515.66
LIB-06-73-76	NOWACK/PERFIL DE ESTRÉS PRUEBA COMPLE	533.65
LIB-06-73-77	CATTELL/16 PRUEBA COMPLETA 32-100	878.68
LIB-06-24-78	PAQUETE DE LIBROS DE LA SALUD	897.00
LIB-06-06-79	COMO ENTREVISTAR EN LA SELECCIÓN DE PERS	120.00
LIB-06-06-80	ADMINISTRACION DEL COMPARTIMIENTO ORGANICO	305.00
LIB-06-06-81	GESTION DE COMPARTIMIENTOS	245.00
LIB-06-06-82	FISH	150.00
LIB-06-06-83	ORGANIZARSEPARA ALCANZAR EL ÉXITO	230.00
LIB-06-06-84	INTELIGENCIA CREATIVA	159.00
LIB-06-06-85	JUEGOS DE MENTALES	85.00
LIB-06-06-86	EL VALROR DE EDUCAR	169.00

Cuenta Pública 2019
Relación de Bienes Muebles que integran el Patrimonio
Al 31 de Marzo de 2019
(pesos)

Ente Público: INSTITUTO TECNOLÓGICO SUPERIOR DEL SUR DEL ESTADO DE YUCATÁN

Código	Descripción del Bien Mueble	Valor en libros
LIB-06-06-87	BOMBAS YUC(PICOSAS YDE DOBLE SENTIDO)	70.00
LIB-06-04-88	BOMBAS YUCATECAS 1 ESPAÑOL	75.00
LIB-06-04-89	MERIDA PLANO DE LA CIUDAD	49.00
LIB-06-04-90	EL LIBRO MAYA DE LOS PORQUE	95.00
LIB-06-04-91	DICCIONARIO MAYA DE BOLSILLO	95.00
LIB-06-04-92	EL ARTE DE LA FELICIDAD AUTOAYUDA DEBOLS	119.00
LIB-06-04-93	EL ARTE DE LA FELICIDAD AUTOAYUDA DEBOLS	119.00
LIB-06-04-94	EL PROFESOR AL MINUTO (DE BOLSILLO)	79.00
LIB-06-04-95	EMOCIONES DESTRUCTIVAS (COMO COMPRENDERLAS)	220.00
LIB-06-04-96	LA QUINTA DISIPLINA (RUSTICA)	275.00
LIB-06-04-97	CLASSIC COLLECTIO DESK CALENDAR 2007	85.00
LIB-06-07-98	GUIA PRACTICA DE GIMNASIA CEREBRAL(AUTO	99.00
LIB-06-07-99	DINAMICA DE GRUPOS;TECNICAS Y TACTICAS	76.00
LIB-06-07-100	DIDACTICA INTEGRAL Y PARA LA EDUCACION M	88.00
LIB-06-07-101	LA INTELIGENCIA EMOCIONAL	144.00
LIB-06-07-102	LA PARRADOJA	160.00
LIB-06-07-103	LIDERAR CON PNL	195.00
LIB-06-07-104	EL HUMANISMO DE ERICH FROMM	116.00
LIB-05-53-01	FORMACION DE EMPRENDEDORES	80.00
LIB-05-53-02	FORMACION DE EMPRENDEDORES	80.00
LIB-05-53-03	MANUAL PARA LA ADMINISTRACION DE PROYECTOS	345.00
LIB-05-53-04	MANUAL PARA LA ADMINISTRACION DE PROYECTOS	345.00
LIB-05-53-05	METODO DE LA RUTA CRITICA Y SUS APLICACIONES A LA CONSTRUCCION	178.00
LIB-05-53-06	METODO DE LA RUTA CRITICA Y SUS APLICACIONES A LA CONSTRUCCION	178.00
LIB-05-53-07	MODELOS CUANTITATIVOS PARA LA ADMINISTRACION	225.00
LIB-05-53-08	MODELOS CUANTITATIVOS PARA LA ADMINISTRACION	225.00
LIB-05-53-09	ADMINISTRACIONDE PROYECTOS,GUIA PARA ARQUITECTOS E INGENIEROS CIVILES	230.00
LIB-05-53-10	ADMINISTRACIONDE PROYECTOS,GUIA PARA ARQUITECTOS E INGENIEROS CIVILES	230.00
LIB-05-67-11	COMPRA DE 30 LIBROS	2,846.25
LIB-05-08-12	ETICA	103.20
LIB-05-08-13	ETICA	103.20
LIB-05-08-14	ARQUITECTURA DE COMPUTADORAS	239.20
LIB-05-08-15	FUNDAMENTOS DE DIBUJO EN INGENIERIA	247.20
LIB-05-08-16	C++ COMO PROGRAMAR C/CD	271.20
LIB-05-08-17	C++ COMO PROGRAMAR C/CD	271.20
LIB-05-08-18	DIBUJO Y DISEÑO EN INGENIERIA	263.20
LIB-05-54-19	CALCULO,EL..	256.00

Cuenta Pública 2019
Relación de Bienes Muebles que integran el Patrimonio
Al 31 de Marzo de 2019
(pesos)

Ente Público: INSTITUTO TECNOLÓGICO SUPERIOR DEL SUR DEL ESTADO DE YUCATÁN

Código	Descripción del Bien Mueble	Valor en libros
LIB-05-54-20	PSICOLOGIA DEL TRABAJO PARA RELACIONES LABORALES	175.20
LIB-05-54-21	PSICOLOGIA DEL TRABAJO PARA RELACIONES LABORALES	175.20
LIB-05-54-22	ARQUITECTURA DE COMPUTADORAS	239.20
LIB-05-54-23	ARQUITECTURA DE COMPUTADORAS	239.20
LIB-05-54-24	ARQUITECTURA DE COMPUTADORAS	239.20
LIB-05-54-25	FUNDAMENTOS DE DIBUJO EN INGENIERIA	247.20
LIB-05-54-26	MAQUINA ANALITIA	151.20
LIB-05-54-27	PROGRAMACIO EN JAVA 2	239.20
LIB-05-54-28	PROGRAMACIO EN JAVA 2	239.20
LIB-05-54-29	C++ COMO PROGRAMAR C/CD	271.20
LIB-05-54-30	DIBUJO Y DISEÑO EN INGENIERIA	263.20
LIB-05-54-31	FISICA DE CIENCIAS E INGENIERIAS 1	308.00
LIB-05-54-32	FISICA DE CIENCIAS E INGENIERIAS 1	308.00
LIB-05-15-33	PREPARATION COURSE FOR THE TOEFL	460.00
LIB-04-84-01	TERMODINAMICA-CENGEL-MC GRAW HILL	307.20
LIB-04-84-02	TECNICAS Y HERRAMIENTAS DE DISEÑO WEB MENTIE	232.80
LIB-04-84-03	GUIA P/MEDICIONES ELECTRONICAS-STANLEY WOLF-PHH	201.60
LIB-04-84-04	INGENIERIA DE CONTROL MODERNO-OGATA-PHH	324.80
LIB-04-84-05	CIRCUITOS -BRUCE CARLSON-THOMSON	272.80
LIB-04-84-06	MECANICA DE FLUIDOS -POTTER-THOMSON	220.00
LIB-04-84-07	FUND.DE MAQUINAS ELECTRICAS -COGDELL-PHH	147.20
LIB-04-84-08	COACHING-GOLDSMITH-PH	184.80
LIB-04-84-09	MASTER EN GESTION DE PERSONAS -PICKFORD-PHH	158.40
LIB-04-84-10	EL VALOR DE LA PERSONA-CASADO-PHH	167.20
LIB-04-84-11	SISTEMA DIGITALES-TOCCI-PHH	262.40
LIB-04-84-12	FUNDAMENTOS DE SISTEMAS DIGITALES-FLOYD	308.00
LIB-04-84-13	PROGRAMACION EN C-GOTERIED-MC GRAW HILL	228.00
LIB-04-84-14	ING.DE LAS REACCIONES QUIMICAS -WILEY-LIMUSA	255.20
LIB-04-84-15	INGENIERIA MECANICADINAMICA-BORESI-THOMSON	228.00
LIB-04-84-16	MECANICA DE MATERIALES-BEER-MC GRAW HILL	280.80
LIB-04-84-17	C++ COMO PROGRAMAR-DEITEL-PEARSON	298.40
LIB-04-84-18	INGENIERIA MECANICA ESTATICA- BORES-THOMSON	209.60
LIB-04-84-19	MECATRONICA -ALFAOMEGA-BOLTON	218.40
LIB-04-84-20	INTROD.AL ANALISIS DE CIRCUITOS-BOYLESTAD	316.00
LIB-04-84-21	PRINCIPIOS DE ELECTRONICA-MALVINO-MC GRAW HILL	272.00
LIB-04-84-22	CIRCUITOS ELECTRICOS-MALIK-PHH	324.00
LIB-04-84-23	VALORES EN LA CULTURA EMPRESARIAL -PEREZ-MC GRAW	104.00

Cuenta Pública 2019
Relación de Bienes Muebles que integran el Patrimonio
Al 31 de Marzo de 2019
(pesos)

Ente Público: INSTITUTO TECNOLÓGICO SUPERIOR DEL SUR DEL ESTADO DE YUCATÁN

Código	Descripción del Bien Mueble	Valor en libros
LIB-04-85-24	ELEMENTERI ENGLISH GRAMMAR-HEINEMANN	231.20
LIB-04-85-25	ENGLISH GRAMMAR-HEINEMAN ELT	243.20
LIB-04-85-26	CURSO PRACTICO DE CREATIVIDAD-RODRIGUEZ-MC GRAW	212.80
LIB-04-85-27	COLECCIÓN FISCAL -DELMA	70.40
LIB-04-85-28	LEY FEDERAL DEL TRABAJO BERBERA	70.40
LIB-04-85-29	IMPUESTO SOBRE LA RENTA	171.20
LIB-04-85-30	FLASH 5 PARA DUMIES-LEETE	122.40
LIB-04-85-31	PRINCIPIOS DE ELECTRICIDAD Y ELECTRONICA I-HERM	130.40
LIB-04-85-32	PRINCIPIOS DE ELECTRICIDAD Y ELECTRONICA II- HERM	130.40
LIB-04-85-33	CIRCUITOS INTEGRADOSP/TRISTORES Y TRIACSCOEUDDIC	130.40
LIB-04-85-34	MATERIALESEN INGENIERIA GIL ALFAYOMEGA	104.00
LIB-04-85-35	QUIMICA ORGANICA-VEGA-ALFAOMEGA	156.80
LIB-04-85-36	QUIMICA TEORIA Y PROBLEMAS-GARCIA ALFAOMEGA	148.00
LIB-04-85-37	PRACTICAS DE ELECTRONIA-ZHAR-ALFAOMEGA	174.40
LIB-04-85-38	MEDICIONES MECANICAS -FIGLIOLA ALFAOMEGA	209.60
LIB-04-85-39	MATEMATICAS DISCRETAS -COMELLAS-ALFAOMEGA	165.60
LIB-04-85-40	COMO REITENTAR A SI MISMO ANDERSEN	119.20
LIB-04-85-41	SHAKESPEARE PARA MANAGERS -BREITENSTEIN-PJ	133.60
LIB-04-85-42	TEST DE LOGICAE INTELIGENCIA-DIANA	95.20
LIB-04-85-43	UNA RUTÁ HACIA LA CIENCIA -BENITEZ-MC GRAW HILL	162.40
LIB-04-85-44	EL TRABAJO EFICAS EN EQUIPO-WEST-PAIDOS	228.80
LIB-04-85-45	LA INTELIGENCIA SOCIAL DE LAS ORGANISACIONES-PAID	140.80
LIB-04-85-46	INSTALACION DE MANUFACTURA-SULE-THOMSON	218.40
LIB-04-86-47	MANUAL DE FORMULAS TECNICAS GIEK-ALFA OMEGA	262.40
LIB-04-86-48	CONTROL DE MOVIMIENTO E ROBOTS MANIPULADOS -PEAR	184.00
LIB-04-86-49	CIRCUITOS ELECTRICOS -DORF ALFA OMEGA	262.40
LIB-04-86-50	CIRCUITOS Y DISPOSITIVOS ELECTRONICOS -PRAT-ALF	174.40
LIB-04-86-51	CONTROL DE ELECTRONEUMATICO Y ELECTRONICO -HYDE	95.20
LIB-04-86-52	CONTROL ESTADISTICODE LA CALIDAD -CAROT-ALFA Y OMEGA	244.80
LIB-04-86-53	PROGRAMACION ESTRUCTURADA -LOPEZ ALFA OMEGA	218.40
LIB-04-86-54	IMAGENES DE LA ORGANIZACION -GARETH ALFAOMEGA	148.00
LIB-04-86-55	TECNOLOGIA DE LAS MAQUINAS HERRAMIENTA -KRAR ALFAOMEGA	306.40
LIB-04-86-56	INSTRUMENTACION INDUSTRIAL-CREUS-ALFAOMEGA	209.60
LIB-04-86-57	PHP4 GUTIERRES-ALFAOMEGA	227.20
LIB-04-86-58	INTROD. AL PROYECTO DE PRODUCCION -CAPUZ	148.00
LIB-04-86-59	INGENIERIA DE CONTROL -BOLTON-ALFAOMEGA	174.40
LIB-04-86-60	CONTROL DE PROCESOS -ROCA ALFAOMEGA	200.00

Cuenta Pública 2019
Relación de Bienes Muebles que integran el Patrimonio
Al 31 de Marzo de 2019
(pesos)

Ente Público: INSTITUTO TECNOLÓGICO SUPERIOR DEL SUR DEL ESTADO DE YUCATÁN

Código	Descripción del Bien Mueble	Valor en libros
LIB-04-86-61	INTROD.A LA MECANICA DE FLUIDOS -FERNANDEZ-ALFAOMEGA	148.00
LIB-04-86-62	ANALISIS SENSORIAL DE LOS ALIMENTOS -SANCHO-ALFAOMEGA	148.00
LIB-04-86-63	MACROMEDIA FLASH MX EDIC.ESPECIAL-PRENTICE	246.40
LIB-04-86-64	FLASH MXPASCUAL-ALFAOMEGA	174.40
LIB-04-86-65	MACROMEDIA FLASH MX -DEREK-PEARSON	176.00
LIB-04-86-66	LAS NUEVAS FRONTERAS DEL EMPLEO -PEARSON	105.60
LIB-04-86-67	METODOLOGIA DEL DISENO INDUSTRIAL -AGUAYO-ALFAOMEGA	244.80
LIB-04-86-68	MECANICA DE FLUIDOS -SMITH ALFAOMEGA	236.00
LIB-04-86-69	FORMULARIOS DEL FRIO-RAPIN-ALFAOMEGA	174.40
LIB-04-87-70	REINGENIERIA PERSONAL -GONZALEZ-DIANA	92.00
LIB-04-87-71	DESCUBRE TU LIDERAZGO-SOUZA ALFAOMEGA	100.00
LIB-04-87-72	TECNOLOGIA DE LA FABRICACION 1 -TIMING-ALFAOMEGA	139.20
LIB-04-87-73	TECNOLOGIA DE LA FABRICACION 11 -TIMING-ALFAOMEGA	139.20
LIB-04-87-74	PORQUE DESEAMOS LO QUE DESEAMOS -DAVIS	196.00
LIB-04-87-75	POTABILISACION DEL AGUA -ROMERO-ALFAOMEGA	148.00
LIB-04-87-76	FUNDAMENTOS DE CATALISIS -AGUILAR ALFAOMEGA	130.40
LIB-04-87-77	IMACOLOGIA-VICTOR GORDOA	199.20
LIB-04-87-78	EL PROYECTO DISENO EN ONGENIERIA -GOMEZ ALFAOMEGA	174.40
LIB-04-87-79	MAPAS MENTALES. SAMBRANO	86.40
LIB-04-87-80	RESISTENCIA DE MATERIALES-FERRER-ALFAOMEGA	130.40
LIB-04-87-81	SOLDADURAS Y APLICACIONES Y PRACTICAS -HORWITS	236.00
LIB-04-87-82	PSICOLOGIA DE LA EDUCACION -ARANCIBIA	130.40
LIB-04-87-83	GIMNASIA MENTAL-BATLLORI-ALFAOMEGA	86.40
LIB-04-87-84	CEREBRO MANUAL DE USO -SAMBRANO-ALFAOMEGA	68.80
LIB-04-87-85	PSICOLOGIA DE LA EDUCACION -BELTRAN ALFAOMEGA	174.40
LIB-04-87-86	LENGUAGE C -CEBALLOS -ALFAOMEGA	218.40
LIB-04-87-87	AUTOMATAS PROGRAMABLES-BALCELLS -ALFAOMEGA	174.40
LIB-04-87-88	MAPAS MENTALES PASO A PASO-ZORAIDA-ALFAOMEGA	156.80
LIB-04-87-89	POTENCIAR LA CAPACIDAD DE APRENDER A APRENDER	112.00
LIB-04-87-90	APRENDIZAJE INTELIGENTE-TROTTER-ALFAOMEGA	104.00
LIB-04-87-91	EL PLACER DE APRENDER A APRENDER	86.40
LIB-04-40-92	NATURALEZA SALVAJE	715.00
LIB-04-40-93	REPRODUCTOR DVD PHILIPS MOD 320	715.00
LIB-04-40-94	REPRODUCTOR DVD PHILIPS MOD 320	715.00
LIB-04-40-95	YOGA PARA TODOS	715.00
LIB-04-40-96	YOGA PARA TODOS	715.00
LIB-04-40-97	YOGA PARA TODOS	715.00

Cuenta Pública 2019
Relación de Bienes Muebles que integran el Patrimonio
Al 31 de Marzo de 2019
(pesos)

Ente Público: INSTITUTO TECNOLÓGICO SUPERIOR DEL SUR DEL ESTADO DE YUCATÁN

Código	Descripción del Bien Mueble	Valor en libros
LIB-04-40-98	GUINNESS WORLD BOOK	715.00
LIB-04-40-99	GUINNESS WORLD BOOK	715.00
LIB-04-40-100	GUINNESS WORLD BOOK	715.00
LIB-04-40-101	GUINNESS WORLD BOOK	715.00
LIB-04-40-102	ES POSIBLE EVALUAR LA DOCENCIA EN LA UNIV.	200.00
LIB-04-40-103	LA SOC. DEL MANANA	140.00
LIB-04-40-104	PROGRAMA INSTITUCIONAL DE TUTOTRIAS	80.00
LIB-04-40-105	PROGRAMA INSTITUCIONAL DE TUTOTRIAS	80.00
LIB-04-40-106	EVALUACION DEL DESEMPLEO DEL PER	80.00
LIB-04-40-107	CALIDAD Y INTERNACIONALIDAD	100.00
LIB-04-40-108	REESTRUCCTURACION IND. EDUC. TECNOLOGICA Y FORMACION DE ING.	80.00
LIB-04-75-109	ALRREDEDOR DE LAS MAQUINAS HERRAMIENTAS	148.50
LIB-04-75-110	ALRREDEDOR DE LAS MAQUINAS HERRAMIENTAS	148.50
LIB-04-75-111	ALRREDEDOR DE LAS MAQUINAS HERRAMIENTAS	148.50
LIB-04-75-112	ALRREDEDOR DE LAS MAQUINAS HERRAMIENTAS	148.50
LIB-04-75-113	ETICA	94.50
LIB-04-75-114	ETICA	94.50
LIB-04-75-115	ETICA	94.50
LIB-04-75-116	ETICA	94.50
LIB-04-75-117	ALGEBRA	220.50
LIB-04-75-118	ALGEBRA	220.50
LIB-04-75-119	ALGEBRA	220.50
LIB-04-75-120	ALGEBRA	220.50
LIB-04-75-121	ARITMETICA	220.50
LIB-04-75-122	ARITMETICA	220.50
LIB-04-75-123	ARITMETICA	220.50
LIB-04-75-124	ARITMETICA	220.50
LIB-04-75-125	CALCULO DIFERENCIAL E INTEGRAL	130.50
LIB-04-75-126	CALCULO DIFERENCIAL E INTEGRAL	130.50
LIB-04-75-127	CALCULO DIFERENCIAL E INTEGRAL	130.50
LIB-04-75-128	INTRODUCCION A LA ETICA	94.50
LIB-04-75-129	INTRODUCCION A LA ETICA	94.50
LIB-04-75-130	INTRODUCCION A LA ETICA	94.50
LIB-04-75-131	INTRODUCCION A LA ETICA	94.50
LIB-04-00-132	HISTORIA UNIVERSAL 5 VOLUMENES Y 2 CDS	3,177.46
LIB-04-00-133	ATLAS GEOGRAFICO	1,271.27
LIB-04-00-134	ATLAS HISTORICO	1,271.27

Cuenta Pública 2019
Relación de Bienes Muebles que integran el Patrimonio
Al 31 de Marzo de 2019
(pesos)

Ente Público: INSTITUTO TECNOLÓGICO SUPERIOR DEL SUR DEL ESTADO DE YUCATÁN

Código	Descripción del Bien Mueble	Valor en libros
LIB-04-68-135	INNOVACION EL ARTE DE INVENTAR EL FUTURO LUIGI VALDEZ	250.00
LIB-04-68-136	INNOVACION EL ARTE DE INVENTAR EL FUTURO LUIGI VALDEZ	250.00
LIB-04-68-137	INNOVACION EL ARTE DE INVENTAR EL FUTURO LUIGI VALDEZ	250.00
LIB-04-68-138	INNOVACION EL ARTE DE INVENTAR EL FUTURO LUIGI VALDEZ	250.00
LIB-04-21-139	ENCICLOPEDIA TODO EL SABER 7DVD	1,460.00
LIB-04-21-140	ENCICLOPEDIA TODO EL SABER 12 CD' S	1,000.00
LIB-03-10-01	LA INDUSTRIA ALIMENTARIA	135.00
LIB-03-10-02	PSICOLOGIA GENERAL	58.50
LIB-03-10-03	PSICOLOGIA GENERAL	58.50
LIB-03-10-04	PSICOLOGIA GENERAL	58.50
LIB-03-10-05	PSICOLOGIA GENERAL	58.50
LIB-03-10-06	PSICOLOGIA GENERAL	58.50
LIB-03-10-07	METODOS NUMERICO (APLICADOS A LA INGENIERIA)	135.00
LIB-03-10-08	METODOS NUMERICO (APLICADOS A LA INGENIERIA)	135.00
LIB-03-10-09	METODOS NUMERICO (APLICADOS A LA INGENIERIA)	135.00
LIB-03-10-10	SISTEMAS OPERATIVOS	261.00
LIB-03-10-11	SISTEMAS OPERATIVOS	261.00
LIB-03-10-12	SECRETOS DE LA PC	261.00
LIB-03-10-13	SECRETOS DE LA PC	261.00
LIB-03-10-14	SISTEMAS OPERATIVOS	144.00
LIB-03-10-15	ADMINISTRACION FINANCIERA	285.00
LIB-03-10-16	ADMINISTRACION FINANCIERA	285.00
LIB-03-10-17	ADMINISTRACION FINANCIERA	285.00
LIB-03-10-18	PSICOLOGIA DE LA MOTIVACION	166.00
LIB-03-10-19	PSICOLOGIA DE LA MOTIVACION	166.00
LIB-03-10-20	PSICOLOGIA INDUSTRIAL	133.00
LIB-03-10-21	PSICOLOGIA INDUSTRIAL	133.00
LIB-03-10-22	PSICOLOGIA INDUSTRIAL	133.00
LIB-03-10-23	PSICOLOGIA INDUSTRIAL	133.00
LIB-03-10-24	PSICOLOGIA INDUSTRIAL	133.00
LIB-03-10-25	MICROBIOLOGIA DE LOS ALIMENTOS	679.50
LIB-03-10-26	MICROBIOLOGIA DE LOS ALIMENTOS	679.50
LIB-03-10-27	MICROBIOLOGIA ALIMENTARIA 1.	698.50
LIB-03-10-28	MICROBIOLOGIA ALIMENTARIA 1.	698.50
LIB-03-10-29	METODOS DE DISENO (ESTRATEGIAS PARA EL DISENO DE PRODUCTOS)	76.50
LIB-03-10-30	METODOS DE DISENO (ESTRATEGIAS PARA EL DISENO DE PRODUCTOS)	76.50
LIB-03-10-31	METODOS DE DISENO (ESTRATEGIAS PARA EL DISENO DE PRODUCTOS)	76.50

Cuenta Pública 2019
Relación de Bienes Muebles que integran el Patrimonio
Al 31 de Marzo de 2019
(pesos)

Ente Público: INSTITUTO TECNOLÓGICO SUPERIOR DEL SUR DEL ESTADO DE YUCATÁN

Código	Descripción del Bien Mueble	Valor en libros
LIB-03-10-32	DIBUJO DE COMPOSICION	189.05
LIB-03-10-33	DIBUJO DE COMPOSICION	189.05
LIB-03-10-34	DIBUJO DE COMPOSICION	189.05
LIB-03-10-35	REFRIGERACION, CONGELACION Y ENVASADO DE LOS ALIMENTOS	478.80
LIB-03-10-36	ENCICLOPEDIA PRACTICA DE LA PEQUENA Y MEDIANA EMPRESA	764.37
LIB-03-11-37	PRINCIPIOS DE INGENIERIA DE MAGNUFACTURA	199.50
LIB-03-11-38	PRINCIPIOS DE INGENIERIA DE MAGNUFACTURA	199.50
LIB-03-11-39	PRINCIPIOS DE INGENIERIA DE MAGNUFACTURA	199.50
LIB-03-11-40	ADMINISTRACION	216.00
LIB-03-11-41	ADMINISTRACION	216.00
LIB-03-11-42	ADMINISTRACION	216.00
LIB-03-11-43	ADMINISTRACION	216.00
LIB-03-11-44	PRODUCTIVIDAD BASE DELA COMPETITIVIDAD	99.00
LIB-03-11-45	PRODUCTIVIDAD BASE DELA COMPETITIVIDAD	99.00
LIB-03-11-46	PRODUCTIVIDAD BASE DELA COMPETITIVIDAD	99.00
LIB-03-11-47	ANALISIS Y EVALUACION DE PROYECTOSDE INVERSION	108.00
LIB-03-11-48	ANALISIS Y EVALUACION DE PROYECTOSDE INVERSION	108.00
LIB-03-11-49	ANALISIS Y EVALUACION DE PROYECTOSDE INVERSION	108.00
LIB-03-11-50	ANALISIS Y EVALUACION DE PROYECTOSDE INVERSION	108.00
LIB-03-11-51	ANALISIS Y EVALUACION DE PROYECTOSDE INVERSION	108.00
LIB-03-11-52	PROYECTOS DEINVERSIONEN INGENIERIA (SU METODOLOGIA)	88.20
LIB-03-11-53	PROYECTOS DEINVERSIONEN INGENIERIA (SU METODOLOGIA)	88.20
LIB-03-11-54	PROYECTOS DEINVERSIONEN INGENIERIA (SU METODOLOGIA)	88.20
LIB-03-11-55	PROYECTOS DEINVERSIONEN INGENIERIA (SU METODOLOGIA)	88.20
LIB-03-11-56	PROYECTOS DEINVERSIONEN INGENIERIA (SU METODOLOGIA)	88.20
LIB-03-11-57	ANALISIS DE LA PRODUCCION Y LAS OPERACIONES	185.25
LIB-03-11-58	ANALISIS DE LA PRODUCCION Y LAS OPERACIONES	185.25
LIB-03-11-59	ANALISIS DE LA PRODUCCION Y LAS OPERACIONES	185.25
LIB-03-11-60	SERIE DIBUJO TECNICO PROFECIONAL	786.25
LIB-03-11-61	COMO DESARROLLAS Y EVALUAR PROGRAMAS DE CAPACITACION EN LAS ORGANIZACIONES	106.20
LIB-03-11-62	COMO DESARROLLAS Y EVALUAR PROGRAMAS DE CAPACITACION EN LAS ORGANIZACIONES	106.20
LIB-03-11-63	COMO DESARROLLAS Y EVALUAR PROGRAMAS DE CAPACITACION EN LAS ORGANIZACIONES	106.20
LIB-03-11-64	EL LIDERAZGO EN LOS MEJORES GRUPOSDE TRABAJO	80.10
LIB-03-11-65	EL LIDERAZGO EN LOS MEJORES GRUPOSDE TRABAJO	80.10
LIB-03-11-66	LA AUDITORIA DE CALIDAD EN LA EMPRESA MODERNA	143.10
LIB-03-11-67	LA AUDITORIA DE CALIDAD EN LA EMPRESA MODERNA	143.10
LIB-03-11-68	DESARROLLO DE LA CULTURA DE SU EMPRESA (LOS BENEFICIOS DEL LIDERAZGO)	80.10

Cuenta Pública 2019
Relación de Bienes Muebles que integran el Patrimonio
Al 31 de Marzo de 2019
(pesos)

Ente Público: INSTITUTO TECNOLÓGICO SUPERIOR DEL SUR DEL ESTADO DE YUCATÁN

Código	Descripción del Bien Mueble	Valor en libros
LIB-03-11-69	DESARROLLO DE LA CULTURA DE SU EMPRESA (LOS BENEFICIOS DEL LIDERAZGO)	80.10
LIB-03-11-70	DESARROLLO DE LA CULTURA DE SU EMPRESA (LOS BENEFICIOS DEL LIDERAZGO)	80.10
LIB-03-11-71	FORMACION EXITOSADE EQUIPOS DE TRABAJO EN UNA SEMANA	45.00
LIB-03-11-72	FORMACION EXITOSADE EQUIPOS DE TRABAJO EN UNA SEMANA	45.00
LIB-03-11-73	COMO SER MEJORFORMANDO EQUIPOS DE TRABAJO	71.10
LIB-03-11-74	COMO SER MEJORFORMANDO EQUIPOS DE TRABAJO	71.10
LIB-03-11-75	MANUAL PARA ELABORAR MANUALES DE POLITICAS Y PROCEDIMIENTOS	125.10
LIB-03-12-76	CONTROL ESTADISTICO DE LA CALIDAD	250.20
LIB-03-12-77	CONTROL ESTADISTICO DE LA CALIDAD	250.20
LIB-03-12-78	CONSTRUCCION LOGICA DE PROGRAMAS(TEORIA Y PROBLEMAS RESUELTOS)	160.20
LIB-03-12-79	CONSTRUCCION LOGICA DE PROGRAMAS(TEORIA Y PROBLEMAS RESUELTOS)	160.20
LIB-03-12-80	CURSO DE INFORMATICA PARA DOCENTES	223.20
LIB-03-12-81	CURSO DE INFORMATICA PARA DOCENTES	223.20
LIB-03-12-82	PLANIFICACION Y PROGRAMACION DE LA PRODUCCION	115.20
LIB-03-12-83	PLANIFICACION Y PROGRAMACION DE LA PRODUCCION	115.20
LIB-03-12-84	PLANIFICACION Y PROGRAMACION DE LA PRODUCCION	115.20
LIB-03-12-85	DIBUJO INDUSTRIAL	162.00
LIB-03-12-86	DIBUJO INDUSTRIAL	162.00
LIB-03-12-87	DIBUJO INDUSTRIAL	162.00
LIB-03-12-88	EXPERIMENTOSDE FISICOQUIMICA DE ALIMENTOS	150.30
LIB-03-12-89	EXPERIMENTOSDE FISICOQUIMICA DE ALIMENTOS	150.30
LIB-03-12-90	EXPERIMENTOSDE FISICOQUIMICA DE ALIMENTOS	150.30
LIB-03-12-91	DIBUJO TECNICO(EXPRESION GRAFICA DE LA INGENIERIA)	270.00
LIB-03-12-92	DIBUJO TECNICO(EXPRESION GRAFICA DE LA INGENIERIA)	270.00
LIB-03-12-93	PRODUCTIVIDAD Y OPTIMISACION INGENIERIA DE MAGNUFACTURA	178.20
LIB-03-12-94	PRODUCTIVIDAD Y OPTIMISACION INGENIERIA DE MAGNUFACTURA	178.20
LIB-03-12-95	PRODUCTIVIDAD Y OPTIMISACION INGENIERIA DE MAGNUFACTURA	178.20
LIB-03-12-96	LA EMPRESA Y LOS FACTORES QUE INFLUYEN EN SU FUNCIONAMIENTO	115.20
LIB-03-12-97	LA EMPRESA Y LOS FACTORES QUE INFLUYEN EN SU FUNCIONAMIENTO	115.20
LIB-03-12-98	LA EMPRESA Y LOS FACTORES QUE INFLUYEN EN SU FUNCIONAMIENTO	115.20
LIB-03-12-99	COMPETIVIDAD ES CALIDAD TOTAL	124.20
LIB-03-12-100	COMPETIVIDAD ES CALIDAD TOTAL	124.20
LIB-03-12-101	METODOLOGIA DE LA PROGRAMACION	169.20
LIB-03-12-102	METODOLOGIA DE LA PROGRAMACION	169.20
LIB-03-12-103	REINGENIERIA DEL CAMBIO	124.20
LIB-03-12-104	PLANIFICACION Y RENTABILIDAD DE PROYECTOS INDUSTRIALES	115.20
LIB-03-12-105	PLANIFICACION Y RENTABILIDAD DE PROYECTOS INDUSTRIALES	115.20

Cuenta Pública 2019
Relación de Bienes Muebles que integran el Patrimonio
Al 31 de Marzo de 2019
(pesos)

Ente Público: INSTITUTO TECNOLÓGICO SUPERIOR DEL SUR DEL ESTADO DE YUCATÁN

Código	Descripción del Bien Mueble	Valor en libros
LIB-03-12-106	PLANIFICACION Y RENTABILIDAD DE PROYECTOS INDUSTRIALES	115.20
LIB-03-12-107	PLANIFICACION Y RENTABILIDAD DE PROYECTOS INDUSTRIALES	115.20
LIB-03-12-108	EJERCICIOS DE DIBUJO TECNICO	250.20
LIB-03-12-109	EJERCICIOS DE DIBUJO TECNICO	250.20
LIB-03-12-110	EJERCICIOS DE DIBUJO TECNICO	250.20
LIB-03-12-111	LAS NORMAS INTERNACIONALES DEL TRABAJO	115.20
LIB-03-12-112	INFORMATICA PASO A PASO	178.20
LIB-03-12-113	INFORMATICA PASO A PASO	178.20
LIB-03-12-114	INFORMATICA PASO A PASO	178.20
LIB-03-12-115	ESTADISTICAS PARA ADMINISTRACION Y ECONOMIA	223.20
LIB-03-12-116	ESTADISTICAS PARA ADMINISTRACION Y ECONOMIA	223.20
LIB-03-15-117	LA INDUSTREA ALIMENTARIA	135.00
LIB-03-15-118	LA INDUSTREA ALIMENTARIA	135.00
LIB-03-15-119	CONTROL ESTADISTICO DE LA CALIDAD	250.20
LIB-03-15-120	LA INNOVACION TECNOLOGICA Y SU GESTION	115.20
LIB-03-15-121	LA INNOVACION TECNOLOGICA Y SU GESTION	115.20
LIB-03-15-122	LA INNOVACION TECNOLOGICA Y SU GESTION	115.20
LIB-03-15-123	LA PRODUCCION INDUSTRIAL (SU ADMINISTRACION)	169.20
LIB-03-15-124	LA PRODUCCION INDUSTRIAL (SU ADMINISTRACION)	169.20
LIB-03-15-125	LA PRODUCCION INDUSTRIAL (SU ADMINISTRACION)	169.20
LIB-03-15-126	LA PRODUCCION INDUSTRIAL (SU ADMINISTRACION)	169.20
LIB-03-15-127	QUIMICA ORGANICA PARA ESTUDIANTES DE LA INGENIERIA	160.20
LIB-03-15-128	QUIMICA ORGANICA PARA ESTUDIANTES DE LA INGENIERIA	160.20
LIB-03-15-129	QUIMICA ORGANICA PARA ESTUDIANTES DE LA INGENIERIA	160.20
LIB-03-15-130	QUIMICA ORGANICA PARA ESTUDIANTES DE LA INGENIERIA	160.20
LIB-03-27-131	SUMA PICTORICA	4,290.00
LIB-03-27-132	REPRODUCTOR DVD NAKASAKI	4,290.00
LIB-03-27-133	DICCIONARIO DE MITOLOGIA	4,290.00
LIB-03-42-134	PLANEACION ESTRATEGICA	246.51
LIB-03-42-358	PLANEACION ESTRATEGICA	246.51
LIB-03-42-359	PLANEACION ESTRATEGICA	246.51
LIB-03-42-360	PLANEACION ESTRATEGICA	246.51
LIB-03-42-135	PLANEACION ESTRATEGICA CREATIVA	94.05
LIB-03-42-136	PLANEACION ESTRATEGICA CREATIVA	94.05
LIB-03-42-137	PLANEACION ESTRATEGICA CREATIVA	94.05
LIB-03-42-138	INTRODUCCION A LA MICROBIOLOGIA	425.42
LIB-03-42-139	INTRODUCCION A LA INGENIERIA INDUSTRIAL	143.99

Cuenta Pública 2019
Relación de Bienes Muebles que integran el Patrimonio
Al 31 de Marzo de 2019
(pesos)

Ente Público: INSTITUTO TECNOLÓGICO SUPERIOR DEL SUR DEL ESTADO DE YUCATÁN

Código	Descripción del Bien Mueble	Valor en libros
LIB-03-42-140	INTRODUCCION A LA INGENIERIA INDUSTRIAL	143.99
LIB-03-42-141	INTRODUCCION A LA INGENIERIA INDUSTRIAL	143.99
LIB-03-42-142	SEGURIDAD INDUSTRIAL	149.60
LIB-03-42-143	OPERACIONES DE TRANSFERENCIA	298.32
LIB-03-42-144	OPERACIONES DE TRANSFERENCIA	298.32
LIB-03-42-145	OPERACIONES DE TRANSFERENCIA	298.32
LIB-03-42-146	OPERACIONES DE TRANSFERENCIA	298.32
LIB-03-42-147	METROLOGIA DIMENSIONAL	176.88
LIB-03-42-148	METROLOGIA DIMENSIONAL	176.88
LIB-03-42-149	METROLOGIA DIMENSIONAL	176.88
LIB-03-42-150	METROLOGIA DIMENSIONAL	176.88
LIB-03-42-151	METROLOGIA DIMENSIONAL	176.88
LIB-03-42-152	EMPRENDEDOR DE EXITO	201.52
LIB-03-42-153	EMPRENDEDOR DE EXITO	201.52
LIB-03-42-154	EMPRENDEDOR DE EXITO	201.52
LIB-03-42-155	EMPRENDEDOR DE EXITO	201.52
LIB-03-42-156	EMPRENDEDOR DE EXITO	201.52
LIB-03-42-157	FUNDAMENTOS DE ADMINISTRACION	74.80
LIB-03-42-158	FUNDAMENTOS DE ADMINISTRACION	74.80
LIB-03-42-159	FUNDAMENTOS DE ADMINISTRACION	74.80
LIB-03-42-160	FUNDAMENTOS DE ADMINISTRACION	74.80
LIB-03-42-161	FUNDAMENTOS DE ADMINISTRACION	74.80
LIB-03-42-162	ANALISIS QUIMICO CUANTITATIVO	370.26
LIB-03-42-163	ANALISIS QUIMICO CUANTITATIVO	370.26
LIB-03-42-164	ANALISIS QUIMICO CUANTITATIVO	370.26
LIB-03-42-165	PREVENCION DE RIESGOS	196.35
LIB-03-44-166	MICROBIOLOGIA DE LAS CARNES	178.20
LIB-03-44-167	MICROBIOLOGIA DE LOS ALIMENTOS	544.50
LIB-03-44-168	MICROBIOLOGIA LACTOLOGIA	460.35
LIB-03-44-169	MICROBIOLOGIA LACTOLOGIA 2	475.20
LIB-03-44-170	HIGIENE Y TOXICOLOGIA DE LOS ALIMENTOS	836.55
LIB-03-44-171	COMO APLICAR LA PLANEACION	116.87
LIB-03-44-172	MICROBIOLOGIA BACTERIOLOGIA	252.45
LIB-03-44-173	ASERTIVIDAD EXPRECION DE UNA	111.87
LIB-03-44-174	ASERTIVIDAD COMO SER TU MISMO	78.21
LIB-03-44-175	CATORCE PUNTOS DE DOMINO	232.65
LIB-03-44-176	7 INSTRUMENTOS DE CALIDAD	306.90

Cuenta Pública 2019
Relación de Bienes Muebles que integran el Patrimonio
Al 31 de Marzo de 2019
(pesos)

Ente Público: INSTITUTO TECNOLÓGICO SUPERIOR DEL SUR DEL ESTADO DE YUCATÁN

Código	Descripción del Bien Mueble	Valor en libros
LIB-03-44-177	ARTE DE RESOLVER PROBLEMAS	70.12
LIB-03-44-178	ORTOGRAFIA	60.77
LIB-03-44-179	APRENDER JUGANDO 1	73.86
LIB-03-44-180	APRENDER JUGANDO 2	79.47
LIB-03-44-181	APRENDER JUGANDO 3	79.47
LIB-03-44-182	CALIDAD TOTAL DE CONCEPTOS	20.66
LIB-03-44-183	ECONOMIA UNA INTRODUCCION	252.45
LIB-03-44-184	BIOLOGIA DE LOS MICROORGANISMOS	368.72
LIB-03-44-185	LADO HUMANO DE LAS ORGANIZACIONES	156.64
LIB-03-44-186	PLANEACION ESTRATEGICA	139.92
LIB-03-44-187	CALIDAD EN EL SERVICIO	78.21
LIB-03-44-188	FUNDAMENTOS DE LA DIRECCION	130.90
LIB-03-44-189	CREANDO ORGANIZACIONES	149.60
LIB-03-44-190	RELACIONES PUBLICAS	158.95
LIB-03-44-191	PROCESOS EXTRATEGICOS CONCEPTOS	219.12
LIB-03-44-192	FUNDAMENTOS DE ECONOMIA	148.72
LIB-03-44-193	FUNDAMENTOS DE ECONOMIA	148.72
LIB-03-44-194	FUNDAMENTOS DE ECONOMIA	148.72
LIB-03-44-195	TIPS YTRAMPAS PARA EMPRENDEDORES	154.00
LIB-03-44-196	EVALUACION DE PROYECTOS	136.40
LIB-03-44-197	HORTICULTURA	48.62
LIB-03-44-198	DIBUJO TECNICO INDUSTRIAL	44.88
LIB-03-44-199	FORMACION DE FORMADORES	65.45
LIB-03-44-200	TECNICAS Y EXTRATEGIAS DEL PENSA	130.90
LIB-03-44-201	DERECHO DEL TRABAJO	198.00
LIB-03-44-202	ALIMENTOS COMPOCICION	246.40
LIB-03-44-203	INSTALACIONES ELECTRICAS	59.40
LIB-03-44-204	DERECHO INDIVIDUAL DEL TRABAJO	198.00
LIB-03-44-205	ESTRATEGIAS DOCENTES PARA UN ENPREMDEDOR	157.52
LIB-03-44-206	COMO ELABORAR Y USAR LOS MANUALES	93.50
LIB-03-44-207	REDACCION AVANZADA 1	83.21
LIB-03-44-208	METADOLOGIA DE LA INVESTIGACION	132.00
LIB-03-44-209	PNL PARA TODOS	69.20
LIB-03-44-210	FORMACION DE EMPRENDEDORES	79.25
LIB-03-44-211	DIRECCION DE EQUIPOS	130.90
LIB-03-44-212	QUE ES LA ESTRATEGIA REALMENTE	121.55
LIB-03-44-213	PROYECTO EMPRESAREAL	205.70

Cuenta Pública 2019
Relación de Bienes Muebles que integran el Patrimonio
Al 31 de Marzo de 2019
(pesos)

Ente Público: INSTITUTO TECNOLÓGICO SUPERIOR DEL SUR DEL ESTADO DE YUCATÁN

Código	Descripción del Bien Mueble	Valor en libros
LIB-03-44-214	INGENIERIA DEALIMENTOS	177.65
LIB-03-54-215	PEQ. LAR.	289.04
LIB-03-71-216	DICCIONARIO EDUCATIVO I NICIAL	137.20
LIB-03-36-217	PEQ.LAR. 2003	281.30
LIB-03-36-218	PEQ.LAR. 2003	281.30
LIB-03-41-219	QUIMICA LA CIENCIA CENTRAL BROWN	297.50
LIB-03-41-220	QUIMICA LA CIENCIA CENTRAL BROWN	297.50
LIB-03-41-221	QUIMICA LA CIENCIA CENTRAL BROWN	297.50
LIB-03-41-222	QUIMICA LA CIENCIA CENTRAL BROWN	297.50
LIB-03-41-223	DISEÑO Y ANALISIS DE EXPERIMENTOS MONTGOMERY	195.50
LIB-03-41-224	DISEÑO Y ANALISIS DE EXPERIMENTOS MONTGOMERY	195.50
LIB-03-41-225	DISEÑO Y ANALISIS DE EXPERIMENTOS MONTGOMERY	195.50
LIB-03-41-226	DISEÑO Y ANALISIS DE EXPERIMENTOS MONTGOMERY	195.50
LIB-03-41-227	DISEÑO Y ANALISIS DE EXPERIMENTOS MONTGOMERY	195.50
LIB-03-41-228	DISEÑO Y ANALISIS DE EXPERIMENTOS MONTGOMERY	195.50
LIB-03-41-229	ADMINISTRACION TOTAL HARRINGTON	157.25
LIB-03-41-230	ADMINISTRACION TOTAL HARRINGTON	157.25
LIB-03-41-231	ADMINISTRACION TOTAL HARRINGTON	157.25
LIB-03-41-232	ADMINISTRACION TOTAL HARRINGTON	157.25
LIB-03-41-233	ADMINISTRACION TOTAL HARRINGTON	157.25
LIB-03-41-234	CONTROL DE CALIDAD	186.15
LIB-03-41-235	CONTROL DE CALIDAD	186.15
LIB-03-41-236	CONTROL DE CALIDAD	186.15
LIB-03-41-237	EVALUACION DE PROYECTOS BACA	131.75
LIB-03-41-238	EVALUACION DE PROYECTOS BACA	131.75
LIB-03-41-239	EVALUACION DE PROYECTOS BACA	131.75
LIB-03-41-240	EVALUACION DE PROYECTOS BACA	131.75
LIB-03-41-241	EVALUACION DE PROYECTOS BACA	131.75
LIB-03-41-242	ECONOMIA MCCONNELL	271.15
LIB-03-41-243	ECONOMIA MCCONNELL	271.15
LIB-03-41-244	ECONOMIA MCCONNELL	271.15
LIB-03-41-245	ADMINISTRACION DE PROYECTOS EXITOSOS.GRAHAM	220.00
LIB-03-41-246	ADMINISTRACION DE PROYECTOS EXITOSOS.GRAHAM	220.00
LIB-03-41-247	FUNDAMENTOS DE ECONOMIA.MENDEZ	143.65
LIB-03-41-248	FUNDAMENTOS DE ECONOMIA.MENDEZ	143.65
LIB-03-41-249	FUNDAMENTOS DE ECONOMIA.MENDEZ	143.65
LIB-03-41-250	FUNDAMENTOS DE ECONOMIA.MENDEZ	143.65

Cuenta Pública 2019
Relación de Bienes Muebles que integran el Patrimonio
Al 31 de Marzo de 2019
(pesos)

Ente Público: INSTITUTO TECNOLÓGICO SUPERIOR DEL SUR DEL ESTADO DE YUCATÁN

Código	Descripción del Bien Mueble	Valor en libros
LIB-03-41-251	ACEITES Y GRASAS INDUSTRIALES.BAYLEY	957.95
LIB-03-41-252	ACEITES Y GRASAS INDUSTRIALES.BAYLEY	957.95
LIB-03-41-253	QUIMICA ORGANICA INDUSTRIAL.WEISSERMEL	558.45
LIB-03-41-254	QUIMICA ORGANICA INDUSTRIAL.WEISSERMEL	558.45
LIB-03-41-255	QUIMICA ORGANICA INDUSTRIAL.WEISSERMEL	558.45
LIB-03-41-256	BIOQUIMICA DE LOS MICROORGANISMOS.PARES	834.70
LIB-03-41-257	BIOQUIMICA DE LOS MICROORGANISMOS.PARES	834.70
LIB-03-41-258	BIOQUIMICA DE LOS MICROORGANISMOS.PARES	834.70
LIB-03-41-259	SEGURIDAD E HIGIENE INDUSTRIAL.HERNANDEZ	55.00
LIB-03-41-260	SEGURIDAD E HIGIENE INDUSTRIAL.HERNANDEZ	55.00
LIB-03-41-261	SEGURIDAD E HIGIENE INDUSTRIAL.HERNANDEZ	55.00
LIB-03-41-262	SEGURIDAD E HIGIENE INDUSTRIAL.HERNANDEZ	55.00
LIB-03-41-263	SEGURIDAD E HIGIENE INDUSTRIAL.HERNANDEZ	55.00
LIB-03-41-264	MECANICA PARA INGENIEROS:ESTATICA.DAS	161.50
LIB-03-41-265	MECANICA PARA INGENIEROS:ESTATICA.DAS	161.50
LIB-03-41-266	MECANICA PARA INGENIEROS:ESTATICA.DAS	161.50
LIB-03-41-267	BIOQUIMICA .STRYER	890.00
LIB-03-41-268	BIOQUIMICA .STRYER	890.00
LIB-03-41-269	BIOQUIMICA .STRYER	890.00
LIB-03-41-270	TECNOLOGIA DE ALIMENTOS,CHARLEY	187.00
LIB-03-41-271	TECNOLOGIA DE ALIMENTOS,CHARLEY	187.00
LIB-03-41-272	TECNOLOGIA DE ALIMENTOS,CHARLEY	187.00
LIB-03-41-273	FENOMENOS DE TRANSPORTE,BIRD	255.00
LIB-03-41-274	INGENIERIAS DE LAS REACCIONES QUIMICAS,LEVENSPIEL	178.50
LIB-03-41-275	INGENIERIAS DE LAS REACCIONES QUIMICAS,LEVENSPIEL	178.50
LIB-03-41-276	INGENIERIAS DE LAS REACCIONES QUIMICAS,LEVENSPIEL	178.50
LIB-03-41-277	CINEMATICA Y DINAMICABASICA P/ING.SOLAR	320.00
LIB-03-41-278	METROLOGIA,PENNELLA	76.50
LIB-03-41-279	METROLOGIA,PENNELLA	76.50
LIB-03-41-280	METROLOGIA,PENNELLA	76.50
LIB-03-41-281	METROLOGIA,PENNELLA	76.50
LIB-03-41-282	METROLOGIA,PENNELLA	76.50
LIB-03-42-283	REACTORE QUIMICOS.ATKINSON	349.35
LIB-03-42-284	DINAMICAS DE GRUPO EN EL AULA	56.10
LIB-03-42-285	DINAMICAS DE GRUPO EN EL AULA	56.10
LIB-03-42-286	EL PROFESOR Y LA ORIENTACION VOCACIONAL,CORTADA	123.25
LIB-03-42-287	EL PROFESOR Y LA ORIENTACION VOCACIONAL,CORTADA	123.25

Cuenta Pública 2019
Relación de Bienes Muebles que integran el Patrimonio
Al 31 de Marzo de 2019
(pesos)

Ente Público: INSTITUTO TECNOLÓGICO SUPERIOR DEL SUR DEL ESTADO DE YUCATÁN

Código	Descripción del Bien Mueble	Valor en libros
LIB-03-42-288	LEY FEDERAL DEL TRABAJO.TRUEBA	110.00
LIB-03-42-289	LEY FEDERAL DEL TRABAJO.TRUEBA	110.00
LIB-03-42-290	CONSTITUCION POLITICA DE LOS E.U.M.	13.60
LIB-03-42-291	CONSTITUCION POLITICA DE LOS E.U.M.	13.60
LIB-03-42-292	TRANSFERENCIA DE CALOR.MANRIQUE	246.50
LIB-03-42-293	TRANSFERENCIA DE CALOR.MANRIQUE	246.50
LIB-03-42-294	TRANSFERENCIA DE CALOR.MANRIQUE	246.50
LIB-03-42-295	TRANSFERENCIA DE CALOR.MANRIQUE	246.50
LIB-03-42-296	DERECHO MERCANTIL.CERVANTES	200.00
LIB-03-42-297	DERECHO MERCANTIL.CERVANTES	200.00
LIB-03-42-298	DERECHO MERCANTIL.CERVANTES	200.00
LIB-03-42-299	DERECHO MERCANTIL.CERVANTES	200.00
LIB-03-42-300	DERECHO MERCANTIL.CERVANTES	200.00
LIB-03-42-301	DERECHO MERCANTIL.CERVANTES	200.00
LIB-03-42-302	DERECHO MERCANTIL. MANTILLA	180.00
LIB-03-42-303	DERECHO MERCANTIL. MANTILLA	180.00
LIB-03-42-304	DERECHO MERCANTIL. MANTILLA	180.00
LIB-03-42-305	DERECHO MERCANTIL. MANTILLA	180.00
LIB-03-42-306	DERECHO MERCANTIL. MANTILLA	180.00
LIB-03-42-307	DERECHO MERCANTIL. MANTILLA	180.00
LIB-03-42-308	MATERIALES Y PROCESOS DE FABRICACION 2 TOMOS	1,406.75
LIB-03-42-309	MATERIALES Y PROCESOS DE FABRICACION 2 TOMOS	1,406.75
LIB-03-42-310	MATERIALES Y PROCESOS DE FABRICACION 2 TOMOS	1,406.75
LIB-03-42-311	MATERIALES Y PROCESOS DE FABRICACION 2 TOMOS	1,406.75
LIB-03-42-312	MATERIALES Y PROCESOS DE FABRICACION 2 TOMOS	1,406.75
LIB-03-42-313	MATERIALES Y PROCESOS DE FABRICACION 2 TOMOS	1,406.75
LIB-03-42-314	INTRODUCCION A LA LACTOLOGIA.KEATING	110.50
LIB-03-42-315	INTRODUCCION A LA LACTOLOGIA.KEATING	110.50
LIB-03-42-316	INTRODUCCION A LA LACTOLOGIA.KEATING	110.50
LIB-03-42-317	INTRODUCCION A LA LACTOLOGIA.KEATING	110.50
LIB-03-42-318	METROLOGIA.GONZALEZ	156.40
LIB-03-42-319	METROLOGIA.GONZALEZ	156.40
LIB-03-42-320	METROLOGIA.GONZALEZ	156.40
LIB-03-42-321	METROLOGIA.GONZALEZ	156.40
LIB-03-42-322	METROLOGIA.GONZALEZ	156.40
LIB-03-42-323	METROLOGIA.GONZALEZ	156.40
LIB-03-42-324	SEGURIDAD INDUSTRIAL.RAMIREZ	136.00

Cuenta Pública 2019
Relación de Bienes Muebles que integran el Patrimonio
Al 31 de Marzo de 2019
(pesos)

Ente Público: INSTITUTO TECNOLÓGICO SUPERIOR DEL SUR DEL ESTADO DE YUCATÁN

Código	Descripción del Bien Mueble	Valor en libros
LIB-03-42-325	SEGURIDAD INDUSTRIAL.RAMIREZ	136.00
LIB-03-42-326	SEGURIDAD INDUSTRIAL.RAMIREZ	136.00
LIB-03-42-327	SEGURIDAD INDUSTRIAL.RAMIREZ	136.00
LIB-03-42-328	MNL.DEL INGENIERO MECANICO 2 TOMOS.MARKS	1,489.50
LIB-03-06-329	CRISIS Y RECONSTRUCCION DE LA FILOSOFIA	315.00
LIB-03-06-330	PENSADORES LOS	322.15
LIB-03-06-331	RETO AL CAMBIO	140.25
LIB-03-06-332	INVITACION A LA FOLOSOFIA	139.50
LIB-03-06-333	CULTURA TODO LO QUE HAYO SABER C/CD LA	245.65
LIB-03-06-334	GESTION DE INSTITUCIONESEUCATIVAS INTELIGENTES	131.75
LIB-03-06-335	HOMBRE EN BUSCA DEL SENTIDO ULTIMO EL	171.00
LIB-03-06-336	CON LA FUERZA DE JORDAN	84.15
LIB-03-06-337	INGENIERIA DE LAS COMPETENCIAS	399.60
LIB-03-06-338	CUADRO DE MANDO INTEGRAL(THE BALANCE SCORECARD)ABOITIZ	302.40
LIB-03-06-339	FELICIDAD DESESPERADAMENTE LA	99.00
LIB-03-06-340	SEIS PILARES DE LA AUTOESTIMA LOS	279.00
LIB-03-06-341	AUTOESTIMA DE LA MUJER LA	117.00
LIB-03-06-342	DESCUBRIDORES LOS	288.15
LIB-03-06-343	PEDAGOGIA DEL OPRIMIDO	74.80
LIB-03-06-344	CARTAS A QUIENPRETENDE ENSEÑAR	74.80
LIB-03-06-345	EDUCACION ENCIERRA UN TESORO LA	119.00
LIB-03-06-346	PENSAMIENTO CREATIVO EL	288.00
LIB-03-06-347	LIBROS DE LOS MAPAS MENTALES EL	276.25
LIB-03-06-348	PNL PARA FORMADORES	148.75
LIB-03-06-349	RESPECTO HACIA UNO MISMO EL	180.00
LIB-03-06-350	SENTIRSE BIEN	279.00
LIB-03-06-351	PODER DE LA AUTOESTIMA EL	117.00
LIB-03-06-352	MENTE ESCOLARIZADA LA	319.50
LIB-03-06-353	21 LEYES IRREPURTABLES DEL LIDERAZGO LAS	88.40
LIB-03-07-354	PROCESO DE CONVERTIRSE EN PERSONA	301.50
LIB-03-07-355	SI ALGUIEN PUEDE TU PUEDES MAGIA DE MODELAR EL ÉXITO CON PNL	89.10
LIB-03-07-356	ESTRUCTURAS DE LA MENTE LA TEORIA DE LAS INTELIGENTES MULT	94.35
LIB-03-07-357	PLANEACION INTERACTIVA	63.75
BM000X1	ACTIVOS PENDIENTES POR IDENTIFICAR	478,044.54
Total		3,340,652.09

Bajo protesta de decir verdad declaramos que los Estados Financieros y sus Notas son razonablemente correctos y responsabilidad del emisor.

Cuenta Pública 2019
Relación de Bienes Inmuebles que integran el Patrimonio
Al 31 de Marzo de 2019
(pesos)

Ente Público: INSTITUTO TECNOLÓGICO SUPERIOR DEL SUR DEL ESTADO DE YUCATÁN

Código	Descripción del Bien Inmueble	Valor en libros
IM-00-00-01	ALMACEN	15,073.45
IM-00-00-02	EDIFICIO H/ BIBLIOTECA	21,750.00
IM-00-00-03	BODEGA 1	158,185.48
IM-00-00-04	BODEGA 2	113,022.02
IM-00-00-05	CAFETERIA DEL ITSSY	395,910.40
IM-00-00-06	CAMPO DE FUTBOL	193,588.93
IM-00-00-07	CANCHA DE USOS MULTIPLES	157,325.78
IM-00-00-08	CASETA DE VIGILANCIA A	22,710.76
IM-00-00-09	CASETA DE VIGILANCIA B	19,442.76
IM-00-00-10	CONTENEDOR DE BASURA	10,928.29
IM-00-00-11	EDIFICIO A	1,288,582.74
IM-00-00-12	EDIFICIO B/ CENTRO DE COMPUTO	73,115.09
IM-00-00-13	EDIFICIO C	576,192.95
IM-00-00-14	EDIFICIO D	879,775.84
IM-00-00-15	EDIFICIO E	1,116,572.94
IM-00-00-16	EDIFICIO F	2,684,432.24
IM-00-00-17	EDIFICIO I	824,376.29
IM-00-00-18	ESTACIONAMIENTO DE AUTOS B	97,194.12
IM-00-00-19	ESTACIONAMIENTO DE MOTOS	231,640.05
IM-00-00-20	KIOSCOS	72,296.60
IM-00-00-21	EDIFICIO J. UNIDAD ACADEMICA DEPARTAMENTAL TIPO II	11,395,366.79
IM-00-00-22	LABORATORIO DE BIOTECNOLOGIA(EDIFICIO D)	33,529.04
IM-00-00-23	OFICINA DE SERVICIOS ESCOLARES (AMPLIACIÓN). EDIFICIO A	42,306.93
Total		20,423,319.49

Bajo protesta de decir verdad declaramos que los Estados Financieros y sus Notas son razonablemente correctos y responsabilidad del emisor.

Cuenta Pública 2019
Ente Público: INSTITUTO TECNOLÓGICO SUPERIOR DEL SUR DEL ESTADO DE YUCATÁN
Relación de Cuentas Bancarias Productivas Específicas
Al 31 de Marzo de 2019

Fondo, Programa o Convenio	Datos de la Cuenta Bancaria	
	Institución Bancaria	Número de Cuenta
CONVENIO DE COORDINACIÓN QUE, PARA LA CREACIÓN, OPERACIÓN Y APOYO FINANCIERO DEL INSTITUTO TECNOLÓGICO SUPERIOR DEL SUR DEL ESTADO DE YUCATÁN	BANAMEX	235-7007367

Bajo protesta de decir verdad declaramos que los Estados Financieros y sus Notas son razonablemente correctos y responsabilidad del emisor.

Cuenta Pública 2019
Intereses de la deuda
Acumulado del 1 de Enero al 31 de Marzo de 2019
Pesos

Ente Público: INSTITUTO TECNOLÓGICO SUPERIOR DEL SUR DEL ESTADO DE YUCATÁN

Identificación de Crédito o Instrumento	Devengado	Pagado
Créditos Bancarios	N/A	N/A
Total Créditos Bancarios	N/A	N/A
Otros Instrumentos de Deuda	N/A	N/A
Total Otros Instrumentos de Deuda	N/A	N/A
TOTAL	N/A	N/A

Bajo protesta de decir verdad declaramos que los Estados Financieros y sus Notas son razonablemente correctos y responsabilidad del emisor.

Cuenta Pública 2019

Relación de Esquemas Bursátiles y de Coberturas Financieras

Al 31 de Marzo de 2019

(Pesos)

Ente Público: INSTITUTO TECNOLÓGICO SUPERIOR DEL SUR DEL ESTADO DE YUCATÁN

« NO APLICA »

Bajo protesta de decir verdad declaramos que los Estados Financieros y sus Notas son razonablemente correctos y responsabilidad del emisor.

ENTE PÚBLICO: INSTITUTO TECNOLÓGICO SUPERIOR DEL SUR DEL ESTADO DE YUCATÁN
Estado de Situación Financiera Detallado - LDF
AL 31 DE MARZO DE 2019 Y AL 31 DE DICIEMBRE DE 2018
(PESOS)

Concepto (c)	2019	31 DE DICIEMBRE DE 2018 (e)	Concepto (c)	2019	31 DE DICIEMBRE DE 2018 (e)
ACTIVO			PASIVO		
Activo Circulante			Pasivo Circulante		
a. Efectivo y Equivalentes (a=a1+a2+a3+a4+a5+a6+a7)	\$6,696,008.38	\$5,988,469.08	a. Cuentas por Pagar a Corto Plazo (a=a1+a2+a3+a4+a5+a6+a7+a8+a9)	\$1,683,800.17	\$4,352,911.48
a1) Efectivo	\$12,000.00	\$0.00	a1) Servicios Personales por Pagar a Corto Plazo	\$63,619.20	\$202,682.16
a2) Bancos/Tesorería	\$6,684,008.38	\$5,988,469.08	a2) Proveedores por Pagar a Corto Plazo	\$9,100.00	\$1,331,696.62
a3) Bancos/Dependencias y Otros	\$0.00	\$0.00	a3) Contratistas por Obras Públicas por Pagar a Corto Plazo	\$0.00	\$0.00
a4) Inversiones Temporales (Hasta 3 meses)	\$0.00	\$0.00	a4) Participaciones y Aportaciones por Pagar a Corto Plazo	\$0.00	\$0.00
a5) Fondos con Afectación Específica	\$0.00	\$0.00	a5) Transferencias Otorgadas por Pagar a Corto Plazo	\$0.00	\$0.00
a6) Depósitos de Fondos de Terceros en Garantía y/o Administración	\$0.00	\$0.00	a6) Intereses, Comisiones y Otros Gastos de la Deuda Pública por Pagar a Corto Plazo	\$0.00	\$0.00
a7) Otros Efectivos y Equivalentes	\$0.00	\$0.00	a7) Retenciones y Contribuciones por Pagar a Corto Plazo	\$1,611,080.97	\$2,770,555.69
b. Derechos a Recibir Efectivo o Equivalentes (b=b1+b2+b3+b4+b5+b6+b7)	\$68,597.83	\$7,268.19	a8) Devoluciones de la Ley de Ingresos por Pagar a Corto Plazo	\$0.00	\$0.00
b1) Inversiones Financieras de Corto Plazo	\$0.00	\$0.00	a9) Otras Cuentas por Pagar a Corto Plazo	\$0.00	\$47,977.01
b2) Cuentas por Cobrar a Corto Plazo	\$0.00	\$0.00	b. Documentos por Pagar a Corto Plazo (b=b1+b2+b3)	\$0.00	\$0.00
b3) Deudores Diversos por Cobrar a Corto Plazo	\$66,993.19	\$6,500.19	b1) Documentos Comerciales por Pagar a Corto Plazo	\$0.00	\$0.00
b4) Ingresos por Recuperar a Corto Plazo	\$0.00	\$0.00	b2) Documentos con Contratistas por Obras Públicas por Pagar a Corto Plazo	\$0.00	\$0.00
b5) Deudores por Anticipos de la Tesorería a Corto Plazo	\$0.00	\$0.00	b3) Otros Documentos por Pagar a Corto Plazo	\$0.00	\$0.00
b6) Préstamos Otorgados a Corto Plazo	\$0.00	\$0.00	c. Porción a Corto Plazo de la Deuda Pública a Largo Plazo (c=c1+c2)	\$0.00	\$0.00
b7) Otros Derechos a Recibir Efectivo o Equivalentes a Corto Plazo	\$1,604.64	\$768.00	c1) Porción a Corto Plazo de la Deuda Pública	\$0.00	\$0.00
c. Derechos a Recibir Bienes o Servicios (c=c1+c2+c3+c4+c5)	\$49,881.04	\$73,214.34	c2) Porción a Corto Plazo de Arrendamiento Financiero	\$0.00	\$0.00
c1) Anticipo a Proveedores por Adquisición de Bienes y Prestación de Servicios a Corto Plazo	\$0.00	\$0.00	d. Títulos y Valores a Corto Plazo	\$0.00	\$0.00
c2) Anticipo a Proveedores por Adquisición de Bienes Inmuebles y Muebles a Corto Plazo	\$0.00	\$0.00	e. Pasivos Diferidos a Corto Plazo (e=e1+e2+e3)	\$0.00	\$0.00
c3) Anticipo a Proveedores por Adquisición de Bienes Intangibles a Corto Plazo	\$0.00	\$0.00	e1) Ingresos Cobrados por Adelantado a Corto Plazo	\$0.00	\$0.00
c4) Anticipo a Contratistas por Obras Públicas a Corto Plazo	\$0.00	\$0.00	e2) Intereses Cobrados por Adelantado a Corto Plazo	\$0.00	\$0.00
c5) Otros Derechos a Recibir Bienes o Servicios a Corto Plazo	\$49,881.04	\$73,214.34	e3) Otros Pasivos Diferidos a Corto Plazo	\$0.00	\$0.00
d. Inventarios (d=d1+d2+d3+d4+d5)	\$0.00	\$0.00	f. Fondos y Bienes de Terceros en Garantía y/o Administración a Corto Plazo (f=f1+f2+f3+f4+f5+f6)	\$0.00	\$0.00
d1) Inventario de Mercancías para Venta	\$0.00	\$0.00	f1) Fondos en Garantía a Corto Plazo	\$0.00	\$0.00
d2) Inventario de Mercancías Terminadas	\$0.00	\$0.00	f2) Fondos en Administración a Corto Plazo	\$0.00	\$0.00
d3) Inventario de Mercancías en Proceso de Elaboración	\$0.00	\$0.00	f3) Fondos Contingentes a Corto Plazo	\$0.00	\$0.00
d4) Inventario de Materias Primas, Materiales y Suministros para Producción	\$0.00	\$0.00	f4) Fondos de Fideicomisos, Mandatos y Contratos Análogos a Corto Plazo	\$0.00	\$0.00
d5) Bienes en Tránsito	\$0.00	\$0.00	f5) Otros Fondos de Terceros en Garantía y/o Administración a Corto Plazo	\$0.00	\$0.00
e. Almacenes	\$0.00	\$0.00	f6) Valores y Bienes en Garantía a Corto Plazo	\$0.00	\$0.00
f. Estimación por Pérdida o Deterioro de Activos Circulantes (f=f1+f2)	\$0.00	\$0.00	g. Provisiones a Corto Plazo (g=g1+g2+g3)	\$0.00	\$0.00
f1) Estimaciones para Cuentas Incobrables por Derechos a Recibir Efectivo o Equivalentes	\$0.00	\$0.00	g1) Provisión para Demandas y Juicios a Corto Plazo	\$0.00	\$0.00
f2) Estimación por Deterioro de Inventarios	\$0.00	\$0.00	g2) Provisión para Contingencias a Corto Plazo	\$0.00	\$0.00
g. Otros Activos Circulantes (g=g1+g2+g3+g4)	\$0.00	\$0.00	g3) Otras Provisiones a Corto Plazo	\$0.00	\$0.00
g1) Valores en Garantía	\$0.00	\$0.00	h. Otros Pasivos a Corto Plazo (h=h1+h2+h3)	\$4,681.04	\$11,562.08
g2) Bienes en Garantía (excluye depósitos de fondos)	\$0.00	\$0.00	h1) Ingresos por Clasificar	\$0.00	\$0.00
g3) Bienes Derivados de Embargos, Decomisos, Aseguramientos y Dación en Pago	\$0.00	\$0.00	h2) Recaudación por Participar	\$0.00	\$0.00
g4) Adquisición con Fondos de Terceros	\$0.00	\$0.00	h3) Otros Pasivos Circulantes	\$4,681.04	\$11,562.08
IA. Total de Activos Circulantes (IA = a + b + c + d + e + f + g)	\$6,814,487.25	\$6,068,951.61	IIA. Total de Pasivos Circulantes (IIA = a + b + c + d + e + f + g + h)	\$1,688,481.21	\$4,364,473.56

ENTE PÚBLICO: INSTITUTO TECNOLÓGICO SUPERIOR DEL SUR DEL ESTADO DE YUCATÁN
Estado de Situación Financiera Detallado - LDF
AL 31 DE MARZO DE 2019 Y AL 31 DE DICIEMBRE DE 2018
(PESOS)

Concepto (c)	2019	31 DE DICIEMBRE DE 2018 (e)	Concepto (c)	2019	31 DE DICIEMBRE DE 2018 (e)
Activo No Circulante			Pasivo No Circulante		
a. Inversiones Financieras a Largo Plazo	\$0.00	\$0.00	a. Cuentas por Pagar a Largo Plazo	\$10,318.82	\$11,193.77
b. Derechos a Recibir Efectivo o Equivalentes a Largo Plazo	\$0.00	\$0.00	b. Documentos por Pagar a Largo Plazo	\$0.00	\$0.00
c. Bienes Inmuebles, Infraestructura y Construcciones en Proceso	\$37,073,700.36	\$37,073,700.36	c. Deuda Pública a Largo Plazo	\$0.00	\$0.00
d. Bienes Muebles	\$28,295,914.51	\$28,295,914.51	d. Pasivos Diferidos a Largo Plazo	\$0.00	\$0.00
e. Activos Intangibles	\$1,362,850.34	\$1,362,850.34	e. Fondos y Bienes de Terceros en Garantía y/o en Administración a Largo Plazo	\$0.00	\$0.00
f. Depreciación, Deterioro y Amortización Acumulada de Bienes	-\$42,968,483.44	-\$42,232,278.74	f. Provisiones a Largo Plazo	\$0.00	\$0.00
g. Activos Diferidos	\$6,163.00	\$6,163.00	II. Total de Pasivos No Circulantes (II = a + b + c + d + e + f)	\$10,318.82	\$11,193.77
h. Estimación por Pérdida o Deterioro de Activos no Circulantes	\$0.00	\$0.00	II. Total del Pasivo (II = IA + IIB)	\$1,698,800.03	\$4,375,667.33
i. Otros Activos no Circulantes	\$0.00	\$0.00	HACIENDA PÚBLICA/PATRIMONIO		
IB. Total de Activos No Circulantes (IB = a + b + c + d + e + f + g + h + i)	\$23,770,134.77	\$24,506,349.47	IIIA. Hacienda Pública/Patrimonio Contribuido (IIIA = a + b + c)	\$54,394,233.87	\$54,394,233.87
I. Total del Activo (I = IA + IB)	\$30,584,622.02	\$30,575,301.08	a. Aportaciones	\$10,412,444.00	\$10,412,444.00
			b. Donaciones de Capital	\$43,981,789.87	\$43,981,789.87
			c. Actualización de la Hacienda Pública/Patrimonio	\$0.00	\$0.00
			IIIB. Hacienda Pública/Patrimonio Generado (IIIB = a + b + c + d + e)	-\$25,508,411.88	-\$28,194,600.12
			a. Resultados del Ejercicio (Ahorro/ Desahorro)	\$2,686,188.24	-\$3,210,069.54
			b. Resultados de Ejercicios Anteriores	-\$28,194,600.12	-\$24,984,530.58
			c. Revalúos	\$0.00	\$0.00
			d. Reservas	\$0.00	\$0.00
			e. Rectificaciones de Resultados de Ejercicios Anteriores	\$0.00	\$0.00
			IIIC. Exceso o Insuficiencia en la Actualización de la Hacienda Pública/Patrimonio (IIIC=a+b)	\$0.00	\$0.00
			a. Resultado por Posición Monetaria	\$0.00	\$0.00
			b. Resultado por Tenencia de Activos no Monetarios	\$0.00	\$0.00
			III. Total Hacienda Pública/Patrimonio (III = IIIA + IIIB + IIIC)	\$28,885,821.99	\$26,199,633.75
			IV. Total del Pasivo y Hacienda Pública/Patrimonio (IV = II + III)	\$30,584,622.02	\$30,575,301.08

Bajo protesta de decir verdad declaramos que los Estados Financieros y sus Notas son razonablemente correctos y responsabilidad del emisor.

ENTE PÚBLICO: INSTITUTO TECNOLÓGICO SUPERIOR DEL SUR DEL ESTADO DE YUCATÁN
Informe Analítico de la Deuda Pública y Otros Pasivos - LDF
DEL 1 DE ENERO AL 31 DE MARZO DE 2019
(PESOS)

Denominación de la Deuda Pública y Otros Pasivos	Saldo	Disposiciones del Periodo (e)	Amortizaciones del Periodo (f)	Revaluaciones, Reclasificaciones y Otros Ajustes (g)	Saldo Final del Periodo (h)	Pago de Intereses del Periodo (i)	Pago de Comisiones y demás costos asociados durante el Periodo (j)
	31 DE DICIEMBRE DE 2018 (d)				h=d+e-f+g		
1. Deuda Pública (1=A+B)	\$0.00	\$0.00	\$0.00	\$0.00	\$0.00	\$0.00	\$0.00
A. Corto Plazo (A=a1+a2+a3)	\$0.00	\$0.00	\$0.00	\$0.00	\$0.00	\$0.00	\$0.00
a1) Instituciones de Crédito	\$0.00	\$0.00	\$0.00	\$0.00	\$0.00	\$0.00	\$0.00
a2) Títulos y Valores	\$0.00	\$0.00	\$0.00	\$0.00	\$0.00	\$0.00	\$0.00
a3) Arrendamientos Financieros	\$0.00	\$0.00	\$0.00	\$0.00	\$0.00	\$0.00	\$0.00
B. Largo Plazo (B=b1+b2+b3)	\$0.00	\$0.00	\$0.00	\$0.00	\$0.00	\$0.00	\$0.00
b1) Instituciones de Crédito	\$0.00	\$0.00	\$0.00	\$0.00	\$0.00	\$0.00	\$0.00
b2) Títulos y Valores	\$0.00	\$0.00	\$0.00	\$0.00	\$0.00	\$0.00	\$0.00
b3) Arrendamientos Financieros	\$0.00	\$0.00	\$0.00	\$0.00	\$0.00	\$0.00	\$0.00
2. Otros Pasivos	\$4,375,667.33	\$0.00	\$0.00	\$0.00	\$1,698,800.03	\$0.00	\$0.00
3. Total de la Deuda Pública y Otros Pasivos (3=1+2)	\$4,375,667.33	\$0.00	\$0.00	\$0.00	\$1,698,800.03	\$0.00	\$0.00
4. Deuda Contingente 1 (informativo)	\$0.00	\$0.00	\$0.00	\$0.00	\$0.00	\$0.00	\$0.00
A. Deuda Contingente 1	\$0.00	\$0.00	\$0.00	\$0.00	\$0.00	\$0.00	\$0.00
B. Deuda Contingente 2	\$0.00	\$0.00	\$0.00	\$0.00	\$0.00	\$0.00	\$0.00
C. Deuda Contingente XX	\$0.00	\$0.00	\$0.00	\$0.00	\$0.00	\$0.00	\$0.00
5. Valor de Instrumentos Bono Cupón Cero 2 (Informativo)	\$0.00	\$0.00	\$0.00	\$0.00	\$0.00	\$0.00	\$0.00
A. Instrumento Bono Cupón Cero 1	\$0.00	\$0.00	\$0.00	\$0.00	\$0.00	\$0.00	\$0.00
B. Instrumento Bono Cupón Cero 2	\$0.00	\$0.00	\$0.00	\$0.00	\$0.00	\$0.00	\$0.00
C. Instrumento Bono Cupón Cero XX	\$0.00	\$0.00	\$0.00	\$0.00	\$0.00	\$0.00	\$0.00

Obligaciones a Corto Plazo (k)	Monto Contratado (l)	Plazo Pactado (m)	Tasa de Interés (n)	Comisiones y Costos Relacionados (o)	Tasa Efectiva (p)
6. Obligaciones a Corto Plazo (Informativo)	\$0.00	0	0	\$0.00	\$0.00
A. Crédito 1	\$0.00	0	0	\$0.00	\$0.00
B. Crédito 2	\$0.00	0	0	\$0.00	\$0.00
C. Crédito 3	\$0.00	0	0	\$0.00	\$0.00
D. Crédito 4	\$0.00	0	0	\$0.00	\$0.00

ENTE PÚBLICO: INSTITUTO TECNOLÓGICO SUPERIOR DEL SUR DEL ESTADO DE YUCATÁN
Informe Analítico de Obligaciones Diferentes de Financiamientos - LDF
DEL 1 DE ENERO AL 31 DE MARZO DE 2019
(PESOS)

Denominación de las Obligaciones Diferentes de Financiamiento (c)	Fecha del Contrato (d)	Fecha de inicio de operación del proyecto (e)	Fecha de vencimiento (f)	Monto de la inversión pactado (g)	Plazo pactado (h)	Monto promedio mensual del pago de la contraprestación (i)	Monto promedio mensual del pago de la contraprestación correspondiente al pago de inversión (j)	Monto pagado de la inversión al 31 DE DICIEMBRE DE 2018 (k)	Monto pagado de la inversión actualizado al 31 DE DICIEMBRE DE 2018 (l)	Saldo pendiente por pagar de la inversión al 31 DE DICIEMBRE DE 2018 (m = g ? l)
A. Asociaciones Público Privadas (APP's)										
(A=a+b+c+d)				0	0	0	0	0	0	0
a) APP 1				0	0	0	0	0	0	0
b) APP 2				0	0	0	0	0	0	0
c) APP 3				0	0	0	0	0	0	0
d) APP XX				0	0	0	0	0	0	0
B. Otros Instrumentos (B=a+b+c+d)				0	0	0	0	0	0	0
a) Otro Instrumento 1				0	0	0	0	0	0	0
b) Otro Instrumento 2				0	0	0	0	0	0	0
c) Otro Instrumento 3				0	0	0	0	0	0	0
d) Otro Instrumento XX				0	0	0	0	0	0	0
C. Total de Obligaciones Diferentes de Financiamiento (C=A+B)				0	0	0	0	0	0	0

Bajo protesta de decir verdad declaramos que los Estados Financieros y sus Notas son razonablemente correctos y responsabilidad del emisor.

ENTE PÚBLICO: INSTITUTO TECNOLÓGICO SUPERIOR DEL SUR DEL ESTADO DE YUCATÁN
Balance Presupuestario - LDF
DEL 1 DE ENERO AL 31 DE MARZO DE 2019
(PESOS)

Concepto (c)	Estimado/ Aprobado(d)	Devengado	Recaudado/ Pagado
A. Ingresos Totales (A = A1+A2+A3)	\$38,816,585.00	\$10,753,727.95	\$10,753,727.95
A1. Ingresos de Libre Disposición	\$10,375,140.00	\$2,971,640.95	\$2,971,640.95
A2. Transferencias Federales Etiquetadas	\$28,441,445.00	\$7,782,087.00	\$7,782,087.00
A3. Financiamiento Neto	\$0.00	\$0.00	\$0.00
B. Egresos Presupuestarios1 (B = B1+B2)	\$38,816,585.00	\$7,331,325.01	\$7,047,817.61
B1. Gasto No Etiquetado (sin incluir Amortización de la Deuda Pública)	\$10,375,140.00	\$1,512,465.37	\$1,415,759.78
B2. Gasto Etiquetado (sin incluir Amortización de la Deuda Pública)	\$28,441,445.00	\$5,818,859.64	\$5,632,057.83
C. Remanentes del Ejercicio Anterior (C = C1 + C2)	\$0.00	\$17,434.97	\$17,434.97
C1. Remanentes de Ingresos de Libre Disposición aplicados en el periodo	\$0.00	\$2,202.86	\$2,202.86
C2. Remanentes de Transferencias Federales Etiquetadas aplicados en el periodo	\$0.00	\$15,232.11	\$15,232.11
I. Balance Presupuestario (I = A - B + C)	\$0.00	\$3,439,837.91	\$3,723,345.31
II. Balance Presupuestario sin Financiamiento Neto (II = I - A3)	\$0.00	\$3,439,837.91	\$3,723,345.31
III. Balance Presupuestario sin Financiamiento Neto y sin Remanentes del Ejercicio Anterior (III= II - C.	\$0.00	\$3,422,402.94	\$3,705,910.34
Concepto	Aprobado	Devengado	Pagado
E. Intereses, Comisiones y Gastos de la Deuda (E = E1+ E2)	\$0.00	\$0.00	\$0.00
E1. Intereses, Comisiones y Gastos de la Deuda con Gasto No Etiquetado	\$0.00	\$0.00	\$0.00
E2. Intereses, Comisiones y Gastos de la Deuda con Gasto Etiquetado	\$0.00	\$0.00	\$0.00
IV. Balance Primario (IV = III + E)	\$0.00	\$3,422,402.94	\$3,705,910.34
Concepto	Estimado/ Aprobado	Devengado	Pagado Recaudado/
F. Financiamiento (F = F1 + F2)	\$0.00	\$0.00	\$0.00
F1. Financiamiento con Fuente de Pago de Ingresos de Libre Disposición	\$0.00	\$0.00	\$0.00
F2. Financiamiento con Fuente de Pago de Transferencias Federales Etiquetadas	\$0.00	\$0.00	\$0.00
G. Amortización de la Deuda (G = G1 + G2)	\$0.00	\$0.00	\$0.00
G1. Amortización de la Deuda Pública con Gasto No Etiquetado	\$0.00	\$0.00	\$0.00
G2. Amortización de la Deuda Pública con Gasto Etiquetado	\$0.00	\$0.00	\$0.00
A3. Financiamiento Neto (A3 = F- G)	\$0.00	\$0.00	\$0.00
Concepto	Estimado/ Aprobado	Devengado	Recaudado/ Pagado
A1. Ingresos de Libre Disposición	\$10,375,140.00	\$2,971,640.95	\$2,971,640.95
A3.1 Financiamiento Neto con Fuente de Pago de Ingresos de Libre Disposición (A3.1= F1- G1)	\$0.00	\$0.00	\$0.00
F1. Financiamiento con Fuente de Pago de Ingresos de Libre Disposición	\$0.00	\$0.00	\$0.00
G1. Amortización de la Deuda Pública con Gasto No Etiquetado	\$0.00	\$0.00	\$0.00
B1. Gasto No Etiquetado (sin incluir Amortización de la Deuda Pública)	\$10,375,140.00	\$1,512,465.37	\$1,415,759.78
C1. Remanentes de Ingresos de Libre Disposición aplicados en el periodo	\$0.00	\$2,202.86	\$2,202.86
V. Balance Presupuestario de Recursos Disponibles (V = A1+ A3.1 -- B 1+ C1)	\$0.00	\$1,461,378.44	\$1,558,084.03
VI. Balance Presupuestario de Recursos Disponibles sin Financiamiento Neto (VI = V- A3.1)	\$0.00	\$1,461,378.44	\$1,558,084.03
Concepto	Estimado/ Aprobado	Devengado	Recaudado/ Pagado

ENTE PÚBLICO: INSTITUTO TECNOLÓGICO SUPERIOR DEL SUR DEL ESTADO DE YUCATÁN
Balance Presupuestario - LDF
DEL 1 DE ENERO AL 31 DE MARZO DE 2019
(PESOS)

Concepto	Aprobado		Pagado
A2. Transferencias Federales Etiquetadas	\$28,441,445.00	\$7,782,087.00	\$7,782,087.00
A3.2 Financiamiento Neto con Fuente de Pago de Transferencias Federales Etiquetadas (A3.2 = F2 - G2)	\$0.00	\$0.00	\$0.00
F2. Financiamiento con Fuente de Pago de Transferencias Federales Etiquetadas	\$0.00	\$0.00	\$0.00
G2. Amortización de la Deuda Pública con Gasto Etiquetado	\$0.00	\$0.00	\$0.00
B2. Gasto Etiquetado (sin incluir Amortización de la Deuda Pública)	\$28,441,445.00	\$5,818,859.64	\$5,632,057.83
C2. Remanentes de Transferencias Federales Etiquetadas aplicados en el periodo	\$0.00	\$15,232.11	\$15,232.11
VII. Balance Presupuestario de Recursos Etiquetados (VII = A2 + A3.2 - B2 + C2)	\$0.00	\$1,978,459.47	\$2,165,261.28
VIII. Balance Presupuestario de Recursos Etiquetados sin Financiamiento Neto (VIII = VII - A3.2)	\$0.00	\$1,978,459.47	\$2,165,261.28

Bajo protesta de decir verdad declaramos que los Estados Financieros y sus Notas son razonablemente correctos y responsabilidad del emisor.

ENTE PÚBLICO: INSTITUTO TECNOLÓGICO SUPERIOR DEL SUR DEL ESTADO DE YUCATÁN
Estado Analítico de Ingresos Detallado - LDF
DEL 1 DE ENERO AL 31 DE MARZO DE 2019
(PESOS)

Concepto (c)	Estimado (d)	Ampliaciones/ (Reducciones)	Ingreso			Diferencia (e)
			Modificado	Devengado	Recaudado	
Ingresos de Libre Disposición	\$0.00	\$0.00	\$0.00	\$0.00	\$0.00	\$0.00
A. Impuestos	\$0.00	\$0.00	\$0.00	\$0.00	\$0.00	\$0.00
B. Cuotas y Aportaciones de Seguridad Social	\$0.00	\$0.00	\$0.00	\$0.00	\$0.00	\$0.00
C. Contribuciones de Mejoras	\$0.00	\$0.00	\$0.00	\$0.00	\$0.00	\$0.00
D. Derechos	\$0.00	\$0.00	\$0.00	\$0.00	\$0.00	\$0.00
E. Productos	\$0.00	\$0.00	\$0.00	\$0.00	\$0.00	\$0.00
F. Aprovechamientos	\$0.00	\$0.00	\$0.00	\$0.00	\$0.00	\$0.00
G. Ingresos por Ventas de Bienes y Prestación de Servicios	\$3,497,449.00	\$509,007.00	\$4,006,456.00	\$1,474,965.00	\$1,474,965.00	-\$2,022,484.00
H. Participaciones (H=h1+h2+h3+h4+h5+h6+h7+h8+h9+h10+h11)	\$0.00	\$0.00	\$0.00	\$0.00	\$0.00	\$0.00
h1) Fondo General de Participaciones	\$0.00	\$0.00	\$0.00	\$0.00	\$0.00	\$0.00
h2) Fondo de Fomento Municipal	\$0.00	\$0.00	\$0.00	\$0.00	\$0.00	\$0.00
h3) Fondo de Fiscalización y Recaudación	\$0.00	\$0.00	\$0.00	\$0.00	\$0.00	\$0.00
h4) Fondo de Compensación	\$0.00	\$0.00	\$0.00	\$0.00	\$0.00	\$0.00
h5) Fondo de Extracción de Hidrocarburos	\$0.00	\$0.00	\$0.00	\$0.00	\$0.00	\$0.00
h6) Impuesto Especial Sobre Producción y Servicios	\$0.00	\$0.00	\$0.00	\$0.00	\$0.00	\$0.00
h7) 0.136% de la Recaudación Federal Participable	\$0.00	\$0.00	\$0.00	\$0.00	\$0.00	\$0.00
h8) 3.17% Sobre Extracción de Petróleo	\$0.00	\$0.00	\$0.00	\$0.00	\$0.00	\$0.00
h9) Gasolinas y Diésel	\$0.00	\$0.00	\$0.00	\$0.00	\$0.00	\$0.00
h10) Fondo del Impuesto Sobre la Renta	\$0.00	\$0.00	\$0.00	\$0.00	\$0.00	\$0.00
h11) Fondo de Estabilización de los Ingresos de las Entidades Federativas	\$0.00	\$0.00	\$0.00	\$0.00	\$0.00	\$0.00
I. Incentivos Derivados de la Colaboración Fiscal (I=i1+i2+i3+i4+i5)	\$0.00	\$0.00	\$0.00	\$0.00	\$0.00	\$0.00
i1) Tenencia o Uso de Vehículos	\$0.00	\$0.00	\$0.00	\$0.00	\$0.00	\$0.00
i2) Fondo de Compensación ISAN	\$0.00	\$0.00	\$0.00	\$0.00	\$0.00	\$0.00
i3) Impuesto Sobre Automóviles Nuevos	\$0.00	\$0.00	\$0.00	\$0.00	\$0.00	\$0.00
i4) Fondo de Compensación de Repecos-Intermedios	\$0.00	\$0.00	\$0.00	\$0.00	\$0.00	\$0.00
i5) Otros Incentivos Económicos	\$0.00	\$0.00	\$0.00	\$0.00	\$0.00	\$0.00
J. Transferencias y Asignaciones	\$6,877,691.00	\$0.00	\$6,877,691.00	\$1,480,047.00	\$1,480,047.00	-\$5,397,644.00
K. Convenios	\$0.00	\$0.00	\$0.00	\$0.00	\$0.00	\$0.00
k1) Otros Convenios y Subsidios	\$0.00	\$0.00	\$0.00	\$0.00	\$0.00	\$0.00
L. Otros Ingresos de Libre Disposición (L=l1+l2)	\$0.00	\$16,628.95	\$16,628.95	\$16,628.95	\$16,628.95	\$16,628.95
l1) Participaciones en Ingresos Locales	\$0.00	\$0.00	\$0.00	\$0.00	\$0.00	\$0.00
l2) Otros Ingresos de Libre Disposición	\$0.00	\$16,628.95	\$16,628.95	\$16,628.95	\$16,628.95	\$16,628.95
I. Total de Ingresos de Libre Disposición (I=A+B+C+D+E+F+G+H+I+J+K+L)	\$10,375,140.00	\$525,635.95	\$10,900,775.95	\$2,971,640.95	\$2,971,640.95	-\$7,403,499.05
Ingresos Excedentes de Ingresos de Libre Disposición	\$0.00	\$0.00	\$0.00	\$0.00	\$0.00	\$0.00
Transferencias Federales Etiquetadas	\$0.00	\$0.00	\$0.00	\$0.00	\$0.00	\$0.00
A. Aportaciones (A=a1+a2+a3+a4+a5+a6+a7+a8)	\$0.00	\$0.00	\$0.00	\$0.00	\$0.00	\$0.00
a1) Fondo de Aportaciones para la Nómina Educativa y Gasto Operativo	\$0.00	\$0.00	\$0.00	\$0.00	\$0.00	\$0.00
a2) Fondo de Aportaciones para los Servicios de Salud	\$0.00	\$0.00	\$0.00	\$0.00	\$0.00	\$0.00
a3) Fondo de Aportaciones para la Infraestructura Social	\$0.00	\$0.00	\$0.00	\$0.00	\$0.00	\$0.00
a4) Fondo de Aportaciones para el Fortalecimiento de los Municipios y de las	\$0.00	\$0.00	\$0.00	\$0.00	\$0.00	\$0.00
Demarcaciones Territoriales del Distrito Federal	\$0.00	\$0.00	\$0.00	\$0.00	\$0.00	\$0.00
a5) Fondo de Aportaciones Múltiples	\$0.00	\$0.00	\$0.00	\$0.00	\$0.00	\$0.00

ENTE PÚBLICO: INSTITUTO TECNOLÓGICO SUPERIOR DEL SUR DEL ESTADO DE YUCATÁN
Estado Analítico de Ingresos Detallado - LDF
DEL 1 DE ENERO AL 31 DE MARZO DE 2019
(PESOS)

Concepto (c)	Estimado (d)	Ampliaciones/ (Reducciones)	Ingreso			Diferencia (e)
			Modificado	Devengado	Recaudado	
a6) Fondo de Aportaciones para la Educación Tecnológica y de Adultos	\$0.00	\$0.00	\$0.00	\$0.00	\$0.00	\$0.00
a7) Fondo de Aportaciones para la Seguridad Pública de los Estados y del Distrito Federal	\$0.00	\$0.00	\$0.00	\$0.00	\$0.00	\$0.00
a8) Fondo de Aportaciones para el Fortalecimiento de las Entidades Federativas	\$0.00	\$0.00	\$0.00	\$0.00	\$0.00	\$0.00
B. Convenios (B=b1+b2+b3+b4)	\$0.00	\$0.00	\$0.00	\$0.00	\$0.00	\$0.00
b1) Convenios de Protección Social en Salud	\$0.00	\$0.00	\$0.00	\$0.00	\$0.00	\$0.00
b2) Convenios de Descentralización	\$0.00	\$0.00	\$0.00	\$0.00	\$0.00	\$0.00
b3) Convenios de Reasignación	\$0.00	\$0.00	\$0.00	\$0.00	\$0.00	\$0.00
b4) Otros Convenios y Subsidios	\$0.00	\$0.00	\$0.00	\$0.00	\$0.00	\$0.00
C. Fondos Distintos de Aportaciones (C=c1+c2)	\$0.00	\$0.00	\$0.00	\$0.00	\$0.00	\$0.00
c1) Fondo para Entidades Federativas y Municipios Productores de Hidrocarburos	\$0.00	\$0.00	\$0.00	\$0.00	\$0.00	\$0.00
c2) Fondo Minero	\$0.00	\$0.00	\$0.00	\$0.00	\$0.00	\$0.00
D. Transferencias, Subsidios y Subvenciones, y Pensiones y Jubilaciones	\$28,441,445.00	\$986,546.00	\$29,427,991.00	\$7,452,087.00	\$7,452,087.00	-\$20,989,358.00
E. Otras Transferencias Federales Etiquetadas	\$0.00	\$330,000.00	\$330,000.00	\$330,000.00	\$330,000.00	\$330,000.00
II. Total de Transferencias Federales Etiquetadas (II = A + B + C + D + E)	\$28,441,445.00	\$1,316,546.00	\$29,757,991.00	\$7,782,087.00	\$7,782,087.00	-\$20,659,358.00
III. Ingresos Derivados de Financiamientos (III = A)	\$0.00	\$0.00	\$0.00	\$0.00	\$0.00	\$0.00
A. Ingresos Derivados de Financiamientos	\$0.00	\$0.00	\$0.00	\$0.00	\$0.00	\$0.00
IV. Total de Ingresos (IV = I + II + III)	\$38,816,585.00	\$1,842,181.95	\$40,658,766.95	\$10,753,727.95	\$10,753,727.95	-\$28,062,857.05
Datos Informativos	\$0.00	\$0.00	\$0.00	\$0.00	\$0.00	\$0.00
1. Ingresos Derivados de Financiamientos con Fuente de Pago de Ingresos de Libre Disposición	\$0.00	\$0.00	\$0.00	\$0.00	\$0.00	\$0.00
2. Ingresos Derivados de Financiamientos con Fuente de Pago de Transferencias Federales Etiquetadas	\$0.00	\$0.00	\$0.00	\$0.00	\$0.00	\$0.00
3. Ingresos Derivados de Financiamientos (3 = 1 + 2)	\$0.00	\$0.00	\$0.00	\$0.00	\$0.00	\$0.00

Bajo protesta de decir verdad declaramos que los Estados Financieros y sus Notas son razonablemente correctos y responsabilidad del emisor.

ENTE PÚBLICO: INSTITUTO TECNOLÓGICO SUPERIOR DEL SUR DEL ESTADO DE YUCATÁN
Estado Analítico del Ejercicio del Presupuesto de Egresos Detallado - LDF
Clasificación por Objeto del Gasto (Capítulo y Concepto)
DEL 1 DE ENERO AL 31 DE MARZO DE 2019
(PESOS)

Concepto (c)	Egresos					
	Aprobado (d)	Ampliaciones/ (Reducciones)	Modificado	Devengado	Pagado	Subejercido (e)
I. Gasto No Etiquetado (I=A+B+C+D+E+F+G+H+I)	\$10,375,140.00	\$522,827.00	\$10,898,067.00	\$1,512,465.37	\$1,415,759.78	\$9,385,601.63
A. Servicios Personales (A=a1+a2+a3+a4+a5+a6+a7)	\$3,493,576.00	\$0.00	\$3,493,576.00	\$684,732.11	\$660,182.52	\$2,808,843.89
a1) Remuneraciones al Personal de Carácter Permanente	\$2,378,556.00	\$20,577.01	\$2,399,133.01	\$595,545.46	\$595,545.46	\$1,803,587.55
a2) Remuneraciones al Personal de Carácter Transitorio	\$0.00	\$0.00	\$0.00	\$0.00	\$0.00	\$0.00
a3) Remuneraciones Adicionales y Especiales	\$591,481.00	\$0.00	\$591,481.00	\$7,421.51	\$7,421.51	\$584,059.49
a4) Seguridad Social	\$303,900.00	\$6,565.55	\$310,465.55	\$81,765.14	\$57,215.55	\$228,700.41
a5) Otras Prestaciones Sociales y Económicas	\$219,639.00	-\$27,142.56	\$192,496.44	\$0.00	\$0.00	\$192,496.44
a6) Previsiones	\$0.00	\$0.00	\$0.00	\$0.00	\$0.00	\$0.00
a7) Pago de Estímulos a Servidores Públicos	\$0.00	\$0.00	\$0.00	\$0.00	\$0.00	\$0.00
B. Materiales y Suministros (B=b1+b2+b3+b4+b5+b6+b7+b8+b9)	\$970,331.00	\$207,210.00	\$1,177,541.00	\$150,903.34	\$150,903.34	\$1,026,637.66
b1) Materiales de Administración, Emisión de Documentos y Artículos Oficiales	\$390,400.00	\$107,619.86	\$498,019.86	\$26,030.12	\$26,030.12	\$471,989.74
b2) Alimentos y Utensilios	\$123,601.00	\$32,813.74	\$156,414.74	\$45,701.04	\$45,701.04	\$110,713.70
b3) Materias Primas y Materiales de Producción y Comercialización	\$0.00	\$0.00	\$0.00	\$0.00	\$0.00	\$0.00
b4) Materiales y Artículos de Construcción y de Reparación	\$66,150.00	\$17,760.04	\$83,910.04	\$16,487.88	\$16,487.88	\$67,422.16
b5) Productos Químicos, Farmacéuticos y de Laboratorio	\$75,600.00	\$22,552.76	\$98,152.76	\$13,845.49	\$13,845.49	\$84,307.27
b6) Combustibles, Lubricantes y Aditivos	\$12,600.00	\$683.00	\$13,283.00	\$200.00	\$200.00	\$13,083.00
b7) Vestuario, Blancos, Prendas de Protección y Artículos Deportivos	\$143,850.00	\$13,507.15	\$157,357.15	\$33,493.15	\$33,493.15	\$123,864.00
b8) Materiales y Suministros Para Seguridad	\$0.00	\$0.00	\$0.00	\$0.00	\$0.00	\$0.00
b9) Herramientas, Refacciones y Accesorios Menores	\$158,130.00	\$12,273.45	\$170,403.45	\$15,145.66	\$15,145.66	\$155,257.79
C. Servicios Generales (C=c1+c2+c3+c4+c5+c6+c7+c8+c9)	\$5,321,033.00	\$405,717.00	\$5,726,750.00	\$676,829.92	\$604,673.92	\$5,049,920.08
c1) Servicios Básicos	\$514,708.00	\$9,883.72	\$524,591.72	\$92,231.72	\$92,231.72	\$432,360.00
c2) Servicios de Arrendamiento	\$183,750.00	-\$5,122.73	\$178,627.27	\$5,287.54	\$5,287.54	\$173,339.73
c3) Servicios Profesionales, Científicos, Técnicos y Otros Servicios	\$1,130,808.00	\$260,561.76	\$1,391,369.76	\$287,283.11	\$287,283.11	\$1,104,086.65
c4) Servicios Financieros, Bancarios y Comerciales	\$888,609.00	-\$3,855.39	\$884,753.61	\$5,721.13	\$5,721.13	\$879,032.48
c5) Servicios de Instalación, Reparación, Mantenimiento y Conservación	\$735,012.00	-\$32,194.36	\$702,817.64	\$3,226.40	\$3,226.40	\$699,591.24
c6) Servicios de Comunicación Social y Publicidad	\$84,000.00	\$45,340.00	\$129,340.00	\$22,124.00	\$22,124.00	\$107,216.00
c7) Servicios de Traslado y Viáticos	\$361,930.00	\$27,749.00	\$389,679.00	\$29,299.02	\$29,299.02	\$360,379.98
c8) Servicios Oficiales	\$94,500.00	-\$9,546.00	\$84,954.00	\$2,276.00	\$2,276.00	\$82,678.00
c9) Otros Servicios Generales	\$1,327,716.00	\$112,901.00	\$1,440,617.00	\$229,381.00	\$157,225.00	\$1,211,236.00
D. Transferencias, Asignaciones, Subsidios y Otras Ayudas (D=d1+d2+d3+d4+d5+d6+d7+d8+d9)	\$0.00	\$0.00	\$0.00	\$0.00	\$0.00	\$0.00
d1) Transferencias Internas y Asignaciones al Sector Público	\$0.00	\$0.00	\$0.00	\$0.00	\$0.00	\$0.00
d2) Transferencias al Resto del Sector Público	\$0.00	\$0.00	\$0.00	\$0.00	\$0.00	\$0.00
d3) Subsidios y Subvenciones	\$0.00	\$0.00	\$0.00	\$0.00	\$0.00	\$0.00
d4) Ayudas Sociales	\$0.00	\$0.00	\$0.00	\$0.00	\$0.00	\$0.00
d5) Pensiones y Jubilaciones	\$0.00	\$0.00	\$0.00	\$0.00	\$0.00	\$0.00
d6) Transferencias a Fideicomisos, Mandatos y Otros Análogos	\$0.00	\$0.00	\$0.00	\$0.00	\$0.00	\$0.00
d7) Transferencias a la Seguridad Social	\$0.00	\$0.00	\$0.00	\$0.00	\$0.00	\$0.00
d8) Donativos	\$0.00	\$0.00	\$0.00	\$0.00	\$0.00	\$0.00
d9) Transferencias al Exterior	\$0.00	\$0.00	\$0.00	\$0.00	\$0.00	\$0.00
E. Bienes Muebles, Inmuebles e Intangibles (E=e1+e2+e3+e4+e5+e6+e7+e8+e9)	\$590,200.00	-\$90,000.00	\$500,200.00	\$0.00	\$0.00	\$500,200.00

ENTE PÚBLICO: INSTITUTO TECNOLÓGICO SUPERIOR DEL SUR DEL ESTADO DE YUCATÁN
Estado Analítico del Ejercicio del Presupuesto de Egresos Detallado - LDF
Clasificación por Objeto del Gasto (Capítulo y Concepto)
DEL 1 DE ENERO AL 31 DE MARZO DE 2019
(PESOS)

Concepto (c)	Egresos						Subejercido (e)
	Aprobado (d)	Ampliaciones/ (Reducciones)	Modificado	Devengado	Pagado		
e1) Mobiliario y Equipo de Administración	\$190,000.00	-\$20,000.00	\$170,000.00	\$0.00	\$0.00	\$0.00	\$170,000.00
e2) Mobiliario y Equipo Educativo y Recreativo	\$80,000.00	-\$15,000.00	\$65,000.00	\$0.00	\$0.00	\$0.00	\$65,000.00
e3) Equipo e Instrumental Médico y de Laboratorio	\$30,200.00	\$0.00	\$30,200.00	\$0.00	\$0.00	\$0.00	\$30,200.00
e4) Vehículos y Equipo de Transporte	\$0.00	\$0.00	\$0.00	\$0.00	\$0.00	\$0.00	\$0.00
e5) Equipo de Defensa y Seguridad	\$0.00	\$0.00	\$0.00	\$0.00	\$0.00	\$0.00	\$0.00
e6) Maquinaria, Otros Equipos y Herramientas	\$5,000.00	\$0.00	\$5,000.00	\$0.00	\$0.00	\$0.00	\$5,000.00
e7) Activos Biológicos	\$0.00	\$0.00	\$0.00	\$0.00	\$0.00	\$0.00	\$0.00
e8) Bienes Inmuebles	\$0.00	\$0.00	\$0.00	\$0.00	\$0.00	\$0.00	\$0.00
e9) Activos Intangibles	\$285,000.00	-\$55,000.00	\$230,000.00	\$0.00	\$0.00	\$0.00	\$230,000.00
F. Inversión Pública (F=f1+f2+f3)	\$0.00	\$0.00	\$0.00	\$0.00	\$0.00	\$0.00	\$0.00
f1) Obra Pública en Bienes de Dominio Público	\$0.00	\$0.00	\$0.00	\$0.00	\$0.00	\$0.00	\$0.00
f2) Obra Pública en Bienes Propios	\$0.00	\$0.00	\$0.00	\$0.00	\$0.00	\$0.00	\$0.00
f3) Proyectos Productivos y Acciones de Fomento	\$0.00	\$0.00	\$0.00	\$0.00	\$0.00	\$0.00	\$0.00
G. Inversiones Financieras y Otras Provisiones (G=g1+g2+g3+g4+g5+g6+g7)	\$0.00	\$0.00	\$0.00	\$0.00	\$0.00	\$0.00	\$0.00
g1) Inversiones Para el Fomento de Actividades Productivas	\$0.00	\$0.00	\$0.00	\$0.00	\$0.00	\$0.00	\$0.00
g2) Acciones y Participaciones de Capital	\$0.00	\$0.00	\$0.00	\$0.00	\$0.00	\$0.00	\$0.00
g3) Compra de Títulos y Valores	\$0.00	\$0.00	\$0.00	\$0.00	\$0.00	\$0.00	\$0.00
g4) Concesión de Préstamos	\$0.00	\$0.00	\$0.00	\$0.00	\$0.00	\$0.00	\$0.00
g5) Inversiones en Fideicomisos, Mandatos y Otros Análogos Fideicomiso de							
Desastres Naturales (Informativo)	\$0.00	\$0.00	\$0.00	\$0.00	\$0.00	\$0.00	\$0.00
g6) Otras Inversiones Financieras	\$0.00	\$0.00	\$0.00	\$0.00	\$0.00	\$0.00	\$0.00
g7) Provisiones para Contingencias y Otras Erogaciones Especiales	\$0.00	\$0.00	\$0.00	\$0.00	\$0.00	\$0.00	\$0.00
H. Participaciones y Aportaciones (H=h1+h2+h3)	\$0.00	\$0.00	\$0.00	\$0.00	\$0.00	\$0.00	\$0.00
h1) Participaciones	\$0.00	\$0.00	\$0.00	\$0.00	\$0.00	\$0.00	\$0.00
h2) Aportaciones	\$0.00	\$0.00	\$0.00	\$0.00	\$0.00	\$0.00	\$0.00
h3) Convenios	\$0.00	\$0.00	\$0.00	\$0.00	\$0.00	\$0.00	\$0.00
I. Deuda Pública (I=i1+i2+i3+i4+i5+i6+i7)	\$0.00	\$0.00	\$0.00	\$0.00	\$0.00	\$0.00	\$0.00
i1) Amortización de la Deuda Pública	\$0.00	\$0.00	\$0.00	\$0.00	\$0.00	\$0.00	\$0.00
i2) Intereses de la Deuda Pública	\$0.00	\$0.00	\$0.00	\$0.00	\$0.00	\$0.00	\$0.00
i3) Comisiones de la Deuda Pública	\$0.00	\$0.00	\$0.00	\$0.00	\$0.00	\$0.00	\$0.00
i4) Gastos de la Deuda Pública	\$0.00	\$0.00	\$0.00	\$0.00	\$0.00	\$0.00	\$0.00
i5) Costo por Coberturas	\$0.00	\$0.00	\$0.00	\$0.00	\$0.00	\$0.00	\$0.00
i6) Apoyos Financieros	\$0.00	\$0.00	\$0.00	\$0.00	\$0.00	\$0.00	\$0.00
i7) Adeudos de Ejercicios Fiscales Anteriores (ADEFAS)	\$0.00	\$0.00	\$0.00	\$0.00	\$0.00	\$0.00	\$0.00
II. Gasto Etiquetado (II=A+B+C+D+E+F+G+H+I)	\$28,441,445.00	\$1,347,429.19	\$29,788,874.19	\$5,818,859.64	\$5,632,057.83	\$5,632,057.83	\$23,970,014.55
A. Servicios Personales (A=a1+a2+a3+a4+a5+a6+a7)	\$21,980,627.00	\$1,279,581.00	\$23,260,208.00	\$5,331,076.77	\$5,144,274.96	\$5,144,274.96	\$17,929,131.23
a1) Remuneraciones al Personal de Carácter Permanente	\$14,716,045.00	\$1,037,173.58	\$15,753,218.58	\$4,106,828.34	\$4,106,828.34	\$4,106,828.34	\$11,646,390.24
a2) Remuneraciones al Personal de Carácter Transitorio	\$0.00	\$0.00	\$0.00	\$0.00	\$0.00	\$0.00	\$0.00
a3) Remuneraciones Adicionales y Especiales	\$2,839,126.00	\$7,419.05	\$2,946,545.05	\$92,432.92	\$92,432.92	\$92,432.92	\$2,854,112.13
a4) Seguridad Social	\$1,860,960.00	\$68,107.07	\$1,929,067.07	\$533,347.07	\$346,545.26	\$346,545.26	\$1,395,720.00

ENTE PÚBLICO: INSTITUTO TECNOLÓGICO SUPERIOR DEL SUR DEL ESTADO DE YUCATÁN
Estado Analítico del Ejercicio del Presupuesto de Egresos Detallado - LDF
Clasificación por Objeto del Gasto (Capítulo y Concepto)
DEL 1 DE ENERO AL 31 DE MARZO DE 2019
(PESOS)

Concepto (c)	Egresos						Subejercido (e)
	Aprobado (d)	Ampliaciones/ (Reducciones)	Modificado	Devengado	Pagado		
a5) Otras Prestaciones Sociales y Económicas	\$1,493,528.00	\$242,686.44	\$1,736,214.44	\$598,468.44	\$598,468.44	\$1,137,746.00	
a6) Previsiones	\$0.00	\$0.00	\$0.00	\$0.00	\$0.00	\$0.00	
a7) Pago de Estímulos a Servidores Públicos	\$970,968.00	-\$75,805.14	\$895,162.86	\$0.00	\$0.00	\$895,162.86	
B. Materiales y Suministros (B=b1+b2+b3+b4+b5+b6+b7+b8+b9)	\$2,248,132.00	-\$111,760.44	\$2,136,371.56	\$124,074.18	\$124,074.18	\$2,012,297.38	
b1) Materiales de Administración, Emisión de Documentos y Artículos Oficiales	\$1,064,846.00	-\$108,550.00	\$956,296.00	\$17,067.71	\$17,067.71	\$939,228.29	
b2) Alimentos y Utensilios	\$160,520.00	\$0.00	\$160,520.00	\$25,142.11	\$25,142.11	\$135,377.89	
b3) Materias Primas y Materiales de Producción y Comercialización	\$0.00	\$0.00	\$0.00	\$0.00	\$0.00	\$0.00	
b4) Materiales y Artículos de Construcción y de Reparación	\$303,000.00	-\$4,476.80	\$298,523.20	\$0.00	\$0.00	\$298,523.20	
b5) Productos Químicos, Farmacéuticos y de Laboratorio	\$24,750.00	\$0.00	\$24,750.00	\$0.00	\$0.00	\$24,750.00	
b6) Combustibles, Lubricantes y Aditivos	\$442,200.00	\$1,266.36	\$443,466.36	\$77,866.36	\$77,866.36	\$365,600.00	
b7) Vestuario, Blancos, Prendas de Protección y Artículos Deportivos	\$74,466.00	\$0.00	\$74,466.00	\$3,998.00	\$3,998.00	\$70,468.00	
b8) Materiales y Suministros Para Seguridad	\$0.00	\$0.00	\$0.00	\$0.00	\$0.00	\$0.00	
b9) Herramientas, Refacciones y Accesorios Menores	\$178,350.00	\$0.00	\$178,350.00	\$0.00	\$0.00	\$178,350.00	
C. Servicios Generales (C=c1+c2+c3+c4+c5+c6+c7+c8+c9)	\$4,212,686.00	\$179,608.63	\$4,392,294.63	\$363,708.69	\$363,708.69	\$4,028,585.94	
c1) Servicios Básicos	\$1,837,780.00	-\$203,790.51	\$1,633,989.49	\$109,738.53	\$109,738.53	\$1,524,250.96	
c2) Servicios de Arrendamiento	\$182,000.00	\$9,660.00	\$191,660.00	\$18,731.68	\$18,731.68	\$172,928.32	
c3) Servicios Profesionales, Científicos, Técnicos y Otros Servicios	\$665,076.00	\$337,287.44	\$992,363.44	\$61,221.44	\$61,221.44	\$931,142.00	
c4) Servicios Financieros, Bancarios y Comerciales	\$199,900.00	\$35,941.70	\$235,841.70	\$36,632.93	\$36,632.93	\$199,208.77	
c5) Servicios de Instalación, Reparación, Mantenimiento y Conservación	\$328,800.00	\$0.00	\$328,800.00	\$0.00	\$0.00	\$328,800.00	
c6) Servicios de Comunicación Social y Publicidad	\$309,500.00	\$0.00	\$309,500.00	\$73,873.20	\$73,873.20	\$235,626.80	
c7) Servicios de Traslado y Viáticos	\$456,840.00	\$0.00	\$456,840.00	\$35,873.91	\$35,873.91	\$420,966.09	
c8) Servicios Oficiales	\$194,490.00	\$510.00	\$195,000.00	\$27,637.00	\$27,637.00	\$167,363.00	
c9) Otros Servicios Generales	\$48,300.00	\$0.00	\$48,300.00	\$0.00	\$0.00	\$48,300.00	
D. Transferencias, Asignaciones, Subsidios y Otras Ayudas							
(D=d1+d2+d3+d4+d5+d6+d7+d8+d9)	\$0.00	\$0.00	\$0.00	\$0.00	\$0.00	\$0.00	
d1) Transferencias Internas y Asignaciones al Sector Público	\$0.00	\$0.00	\$0.00	\$0.00	\$0.00	\$0.00	
d2) Transferencias al Resto del Sector Público	\$0.00	\$0.00	\$0.00	\$0.00	\$0.00	\$0.00	
d3) Subsidios y Subvenciones	\$0.00	\$0.00	\$0.00	\$0.00	\$0.00	\$0.00	
d4) Ayudas Sociales	\$0.00	\$0.00	\$0.00	\$0.00	\$0.00	\$0.00	
d5) Pensiones y Jubilaciones	\$0.00	\$0.00	\$0.00	\$0.00	\$0.00	\$0.00	
d6) Transferencias a Fideicomisos, Mandatos y Otros Análogos	\$0.00	\$0.00	\$0.00	\$0.00	\$0.00	\$0.00	
d7) Transferencias a la Seguridad Social	\$0.00	\$0.00	\$0.00	\$0.00	\$0.00	\$0.00	
d8) Donativos	\$0.00	\$0.00	\$0.00	\$0.00	\$0.00	\$0.00	
d9) Transferencias al Exterior	\$0.00	\$0.00	\$0.00	\$0.00	\$0.00	\$0.00	
E. Bienes Muebles, Inmuebles e Intangibles (E=e1+e2+e3+e4+e5+e6+e7+e8+e9)	\$0.00	\$0.00	\$0.00	\$0.00	\$0.00	\$0.00	
e1) Mobiliario y Equipo de Administración	\$0.00	\$0.00	\$0.00	\$0.00	\$0.00	\$0.00	
e2) Mobiliario y Equipo Educativo y Recreativo	\$0.00	\$0.00	\$0.00	\$0.00	\$0.00	\$0.00	
e3) Equipo e Instrumental Médico y de Laboratorio	\$0.00	\$0.00	\$0.00	\$0.00	\$0.00	\$0.00	
e4) Vehículos y Equipo de Transporte	\$0.00	\$0.00	\$0.00	\$0.00	\$0.00	\$0.00	
e5) Equipo de Defensa y Seguridad	\$0.00	\$0.00	\$0.00	\$0.00	\$0.00	\$0.00	
e6) Maquinaria, Otros Equipos y Herramientas	\$0.00	\$0.00	\$0.00	\$0.00	\$0.00	\$0.00	

ENTE PÚBLICO: INSTITUTO TECNOLÓGICO SUPERIOR DEL SUR DEL ESTADO DE YUCATÁN
Estado Analítico del Ejercicio del Presupuesto de Egresos Detallado - LDF
Clasificación por Objeto del Gasto (Capítulo y Concepto)
DEL 1 DE ENERO AL 31 DE MARZO DE 2019
(PESOS)

Concepto (c)	Aprobado (d)	Ampliaciones/ (Reducciones)	Egresos			Subejercido (e)
			Modificado	Devengado	Pagado	
e7) Activos Biológicos	\$0.00	\$0.00	\$0.00	\$0.00	\$0.00	\$0.00
e8) Bienes Inmuebles	\$0.00	\$0.00	\$0.00	\$0.00	\$0.00	\$0.00
e9) Activos Intangibles	\$0.00	\$0.00	\$0.00	\$0.00	\$0.00	\$0.00
F. Inversión Pública (F=f1+f2+f3)	\$0.00	\$0.00	\$0.00	\$0.00	\$0.00	\$0.00
f1) Obra Pública en Bienes de Dominio Público	\$0.00	\$0.00	\$0.00	\$0.00	\$0.00	\$0.00
f2) Obra Pública en Bienes Propios	\$0.00	\$0.00	\$0.00	\$0.00	\$0.00	\$0.00
f3) Proyectos Productivos y Acciones de Fomento	\$0.00	\$0.00	\$0.00	\$0.00	\$0.00	\$0.00
G. Inversiones Financieras y Otras Provisiones (G=g1+g2+g3+g4+g5+g6+g7)	\$0.00	\$0.00	\$0.00	\$0.00	\$0.00	\$0.00
g1) Inversiones Para el Fomento de Actividades Productivas	\$0.00	\$0.00	\$0.00	\$0.00	\$0.00	\$0.00
g2) Acciones y Participaciones de Capital	\$0.00	\$0.00	\$0.00	\$0.00	\$0.00	\$0.00
g3) Compra de Títulos y Valores	\$0.00	\$0.00	\$0.00	\$0.00	\$0.00	\$0.00
g4) Concesión de Préstamos	\$0.00	\$0.00	\$0.00	\$0.00	\$0.00	\$0.00
g5) Inversiones en Fideicomisos, Mandatos y Otros Análogos Fideicomiso de Desastres Naturales (Informativo)	\$0.00	\$0.00	\$0.00	\$0.00	\$0.00	\$0.00
g6) Otras Inversiones Financieras	\$0.00	\$0.00	\$0.00	\$0.00	\$0.00	\$0.00
g7) Provisiones para Contingencias y Otras Erogaciones Especiales	\$0.00	\$0.00	\$0.00	\$0.00	\$0.00	\$0.00
H. Participaciones y Aportaciones (H=h1+h2+h3)	\$0.00	\$0.00	\$0.00	\$0.00	\$0.00	\$0.00
h1) Participaciones	\$0.00	\$0.00	\$0.00	\$0.00	\$0.00	\$0.00
h2) Aportaciones	\$0.00	\$0.00	\$0.00	\$0.00	\$0.00	\$0.00
h3) Convenios	\$0.00	\$0.00	\$0.00	\$0.00	\$0.00	\$0.00
I. Deuda Pública (I=i1+i2+i3+i4+i5+i6+i7)	\$0.00	\$0.00	\$0.00	\$0.00	\$0.00	\$0.00
i1) Amortización de la Deuda Pública	\$0.00	\$0.00	\$0.00	\$0.00	\$0.00	\$0.00
i2) Intereses de la Deuda Pública	\$0.00	\$0.00	\$0.00	\$0.00	\$0.00	\$0.00
i3) Comisiones de la Deuda Pública	\$0.00	\$0.00	\$0.00	\$0.00	\$0.00	\$0.00
i4) Gastos de la Deuda Pública	\$0.00	\$0.00	\$0.00	\$0.00	\$0.00	\$0.00
i5) Costo por Coberturas	\$0.00	\$0.00	\$0.00	\$0.00	\$0.00	\$0.00
i6) Apoyos Financieros	\$0.00	\$0.00	\$0.00	\$0.00	\$0.00	\$0.00
i7) Adeudos de Ejercicios Fiscales Anteriores (ADEFAS)	\$0.00	\$0.00	\$0.00	\$0.00	\$0.00	\$0.00
III. Total de Egresos (III = I + II)	\$38,816,585.00	\$1,870,356.19	\$40,686,941.19	\$7,331,325.01	\$7,047,817.61	\$33,355,616.18

Bajo protesta de decir verdad declaramos que los Estados Financieros y sus Notas son razonablemente correctos y responsabilidad del emisor.

ENTE PÚBLICO: INSTITUTO TECNOLÓGICO SUPERIOR DEL SUR DEL ESTADO DE YUCATÁN
Estado Analítico del Ejercicio del Presupuesto de Egresos Detallado - LDF
Clasificación Administrativa
DEL 1 DE ENERO AL 31 DE MARZO DE 2019
(PESOS)

Concepto (c)	Aprobado (d)	Ampliaciones/ (Reducciones)	Egresos			Subejercido (e)
			Modificado	Devengado	Pagado	
I. Gasto No Etiquetado	\$10,375,140.00	\$522,927.00	\$10,898,067.00	\$1,512,465.37	\$1,415,759.78	\$9,385,601.63
INSTITUTO TECNOLÓGICO SUPERIOR DEL SUR DEL ESTADO DE YUCATÁN	\$10,375,140.00	\$522,927.00	\$10,898,067.00	\$1,512,465.37	\$1,415,759.78	\$9,385,601.63
II. Gasto Etiquetado	\$28,441,445.00	\$1,347,429.19	\$29,788,874.19	\$5,818,859.64	\$5,632,057.83	\$23,970,014.55
INSTITUTO TECNOLÓGICO SUPERIOR DEL SUR DEL ESTADO DE YUCATÁN	\$28,441,445.00	\$1,347,429.19	\$29,788,874.19	\$5,818,859.64	\$5,632,057.83	\$23,970,014.55
III. Total de Egresos (III = I + II)	\$38,816,585.00	\$1,870,356.19	\$40,686,941.19	\$7,331,325.01	\$7,047,817.61	\$33,355,616.18

Bajo protesta de decir verdad declaramos que los Estados Financieros y sus Notas son razonablemente correctos y responsabilidad del emisor.

ENTE PÚBLICO: INSTITUTO TECNOLÓGICO SUPERIOR DEL SUR DEL ESTADO DE YUCATÁN
Estado Analítico del Ejercicio del Presupuesto de Egresos Detallado - LDF
Clasificación Funcional (Finalidad y Función)
DEL 1 DE ENERO AL 31 DE MARZO DE 2019
(PESOS)

Concepto (c)	Egresos					
	Aprobado (d)	Ampliaciones/ (Reducciones)	Modificado	Devengado	Pagado	Subejercido (e)
I. Gasto No Etiquetado (I=A+B+C+D)	\$10,375,140.00	\$522,927.00	\$10,898,067.00	\$1,512,465.37	\$1,415,759.78	\$9,385,601.63
A. Gobierno (A=a1+a2+a3+a4+a5+a6+a7+a8)	\$0.00	\$0.00	\$0.00	\$0.00	\$0.00	\$0.00
a1) Legislación	\$0.00	\$0.00	\$0.00	\$0.00	\$0.00	\$0.00
a2) Justicia	\$0.00	\$0.00	\$0.00	\$0.00	\$0.00	\$0.00
a3) Coordinación de la Política de Gobierno	\$0.00	\$0.00	\$0.00	\$0.00	\$0.00	\$0.00
a4) Relaciones Exteriores	\$0.00	\$0.00	\$0.00	\$0.00	\$0.00	\$0.00
a5) Asuntos Financieros y Hacendarios	\$0.00	\$0.00	\$0.00	\$0.00	\$0.00	\$0.00
a6) Seguridad Nacional	\$0.00	\$0.00	\$0.00	\$0.00	\$0.00	\$0.00
a7) Asuntos de Orden Público y de Seguridad Interior	\$0.00	\$0.00	\$0.00	\$0.00	\$0.00	\$0.00
a8) Otros Servicios Generales	\$0.00	\$0.00	\$0.00	\$0.00	\$0.00	\$0.00
B. Desarrollo Social (B=b1+b2+b3+b4+b5+b6+b7)	\$10,375,140.00	\$522,927.00	\$10,898,067.00	\$1,512,465.37	\$1,415,759.78	\$9,385,601.63
b1) Protección Ambiental	\$0.00	\$0.00	\$0.00	\$0.00	\$0.00	\$0.00
b2) Vivienda y Servicios a la Comunidad	\$0.00	\$0.00	\$0.00	\$0.00	\$0.00	\$0.00
b3) Salud	\$0.00	\$0.00	\$0.00	\$0.00	\$0.00	\$0.00
b4) Recreación, Cultura y Otras Manifestaciones Sociales	\$0.00	\$0.00	\$0.00	\$0.00	\$0.00	\$0.00
b5) Educación	\$10,375,140.00	\$522,927.00	\$10,898,067.00	\$1,512,465.37	\$1,415,759.78	\$9,385,601.63
b6) Protección Social	\$0.00	\$0.00	\$0.00	\$0.00	\$0.00	\$0.00
b7) Otros Asuntos Sociales	\$0.00	\$0.00	\$0.00	\$0.00	\$0.00	\$0.00
C. Desarrollo Económico (C=c1+c2+c3+c4+c5+c6+c7+c8+c9)	\$0.00	\$0.00	\$0.00	\$0.00	\$0.00	\$0.00
c1) Asuntos Económicos, Comerciales y Laborales en General	\$0.00	\$0.00	\$0.00	\$0.00	\$0.00	\$0.00
c2) Agropecuaria, Silvicultura, Pesca y Caza	\$0.00	\$0.00	\$0.00	\$0.00	\$0.00	\$0.00
c3) Combustibles y Energía	\$0.00	\$0.00	\$0.00	\$0.00	\$0.00	\$0.00
c4) Minería, Manufacturas y Construcción	\$0.00	\$0.00	\$0.00	\$0.00	\$0.00	\$0.00
c5) Transporte	\$0.00	\$0.00	\$0.00	\$0.00	\$0.00	\$0.00
c6) Comunicaciones	\$0.00	\$0.00	\$0.00	\$0.00	\$0.00	\$0.00
c7) Turismo	\$0.00	\$0.00	\$0.00	\$0.00	\$0.00	\$0.00
c8) Ciencia, Tecnología e Innovación	\$0.00	\$0.00	\$0.00	\$0.00	\$0.00	\$0.00
c9) Otras Industrias y Otros Asuntos Económicos	\$0.00	\$0.00	\$0.00	\$0.00	\$0.00	\$0.00
D. Otras No Clasificadas en Funciones Anteriores (D=d1+d2+d3+d4)	\$0.00	\$0.00	\$0.00	\$0.00	\$0.00	\$0.00
d1) Transacciones de la Deuda Pública / Costo Financiero de la Deuda	\$0.00	\$0.00	\$0.00	\$0.00	\$0.00	\$0.00
d2) Transferencias, Participaciones y Aportaciones Entre Diferentes Niveles y						
Órdenes de Gobierno	\$0.00	\$0.00	\$0.00	\$0.00	\$0.00	\$0.00
d3) Saneamiento del Sistema Financiero	\$0.00	\$0.00	\$0.00	\$0.00	\$0.00	\$0.00
d4) Adeudos de Ejercicios Fiscales Anteriores	\$0.00	\$0.00	\$0.00	\$0.00	\$0.00	\$0.00
II. Gasto Etiquetado (II=A+B+C+D)	\$28,441,445.00	\$1,347,429.19	\$29,788,874.19	\$5,818,859.64	\$5,632,057.83	\$23,970,014.55
A. Gobierno (A=a1+a2+a3+a4+a5+a6+a7+a8)	\$0.00	\$0.00	\$0.00	\$0.00	\$0.00	\$0.00
a1) Legislación	\$0.00	\$0.00	\$0.00	\$0.00	\$0.00	\$0.00
a2) Justicia	\$0.00	\$0.00	\$0.00	\$0.00	\$0.00	\$0.00

ENTE PÚBLICO: INSTITUTO TECNOLÓGICO SUPERIOR DEL SUR DEL ESTADO DE YUCATÁN
Estado Analítico del Ejercicio del Presupuesto de Egresos Detallado - LDF
Clasificación Funcional (Finalidad y Función)
DEL 1 DE ENERO AL 31 DE MARZO DE 2019
(PESOS)

Concepto (c)	Egresos					
	Aprobado (d)	Ampliaciones/ (Reducciones)	Modificado	Devengado	Pagado	Subejercido (e)
a3) Coordinación de la Política de Gobierno	\$0.00	\$0.00	\$0.00	\$0.00	\$0.00	\$0.00
a4) Relaciones Exteriores	\$0.00	\$0.00	\$0.00	\$0.00	\$0.00	\$0.00
a5) Asuntos Financieros y Hacendarios	\$0.00	\$0.00	\$0.00	\$0.00	\$0.00	\$0.00
a6) Seguridad Nacional	\$0.00	\$0.00	\$0.00	\$0.00	\$0.00	\$0.00
a7) Asuntos de Orden Público y de Seguridad Interior	\$0.00	\$0.00	\$0.00	\$0.00	\$0.00	\$0.00
a8) Otros Servicios Generales	\$0.00	\$0.00	\$0.00	\$0.00	\$0.00	\$0.00
B. Desarrollo Social (B=b1+b2+b3+b4+b5+b6+b7)	\$28,441,445.00	\$1,347,429.19	\$29,788,874.19	\$5,818,859.64	\$5,632,057.83	\$23,970,014.55
b1) Protección Ambiental	\$0.00	\$0.00	\$0.00	\$0.00	\$0.00	\$0.00
b2) Vivienda y Servicios a la Comunidad	\$0.00	\$0.00	\$0.00	\$0.00	\$0.00	\$0.00
b3) Salud	\$0.00	\$0.00	\$0.00	\$0.00	\$0.00	\$0.00
b4) Recreación, Cultura y Otras Manifestaciones Sociales	\$0.00	\$0.00	\$0.00	\$0.00	\$0.00	\$0.00
b5) Educación	\$28,441,445.00	\$1,347,429.19	\$29,788,874.19	\$5,818,859.64	\$5,632,057.83	\$23,970,014.55
b6) Protección Social	\$0.00	\$0.00	\$0.00	\$0.00	\$0.00	\$0.00
b7) Otros Asuntos Sociales	\$0.00	\$0.00	\$0.00	\$0.00	\$0.00	\$0.00
C. Desarrollo Económico (C=c1+c2+c3+c4+c5+c6+c7+c8+c9)	\$0.00	\$0.00	\$0.00	\$0.00	\$0.00	\$0.00
c1) Asuntos Económicos, Comerciales y Laborales en General	\$0.00	\$0.00	\$0.00	\$0.00	\$0.00	\$0.00
c2) Agropecuaria, Silvicultura, Pesca y Caza	\$0.00	\$0.00	\$0.00	\$0.00	\$0.00	\$0.00
c3) Combustibles y Energía	\$0.00	\$0.00	\$0.00	\$0.00	\$0.00	\$0.00
c4) Minería, Manufacturas y Construcción	\$0.00	\$0.00	\$0.00	\$0.00	\$0.00	\$0.00
c5) Transporte	\$0.00	\$0.00	\$0.00	\$0.00	\$0.00	\$0.00
c6) Comunicaciones	\$0.00	\$0.00	\$0.00	\$0.00	\$0.00	\$0.00
c7) Turismo	\$0.00	\$0.00	\$0.00	\$0.00	\$0.00	\$0.00
c8) Ciencia, Tecnología e Innovación	\$0.00	\$0.00	\$0.00	\$0.00	\$0.00	\$0.00
c9) Otras Industrias y Otros Asuntos Económicos	\$0.00	\$0.00	\$0.00	\$0.00	\$0.00	\$0.00
D. Otras No Clasificadas en Funciones Anteriores (D=d1+d2+d3+d4)	\$0.00	\$0.00	\$0.00	\$0.00	\$0.00	\$0.00
d1) Transacciones de la Deuda Pública / Costo Financiero de la Deuda	\$0.00	\$0.00	\$0.00	\$0.00	\$0.00	\$0.00
d2) Transferencias, Participaciones y Aportaciones Entre Diferentes Niveles y						
Ordenes de Gobierno	\$0.00	\$0.00	\$0.00	\$0.00	\$0.00	\$0.00
d3) Saneamiento del Sistema Financiero	\$0.00	\$0.00	\$0.00	\$0.00	\$0.00	\$0.00
d4) Adeudos de Ejercicios Fiscales Anteriores	\$0.00	\$0.00	\$0.00	\$0.00	\$0.00	\$0.00
III. Total de Egresos (III = I + II)	\$38,816,585.00	\$1,870,356.19	\$40,686,941.19	\$7,331,325.01	\$7,047,817.61	\$33,355,616.18

Bajo protesta de decir verdad declaramos que los Estados Financieros y sus Notas son razonablemente correctos y responsabilidad del emisor.

ENTE PÚBLICO: INSTITUTO TECNOLÓGICO SUPERIOR DEL SUR DEL ESTADO DE YUCATÁN
Estado Analítico del Ejercicio del Presupuesto de Egresos Detallado - LDF
Clasificación de Servicios Personales por Categoría
DEL 1 DE ENERO AL 31 DE MARZO DE 2019
(PESOS)

Concepto (c)	Egresos					
	Aprobado (d)	Ampliaciones/ (Reducciones)	Modificado	Devengado	Pagado	Subejercido (e)
I. Gasto No Etiquetado (I=A+B+C+D+E+F)	\$3,493,576.00	\$0.00	\$3,493,576.00	\$684,732.11	\$660,182.52	\$2,808,843.89
A. Personal Administrativo y de Servicio Público	\$3,493,576.00	\$0.00	\$3,493,576.00	\$684,732.11	\$660,182.52	\$2,808,843.89
B. Magisterio	\$0.00	\$0.00	\$0.00	\$0.00	\$0.00	\$0.00
C. Servicios de Salud (C=c1+c2)	\$0.00	\$0.00	\$0.00	\$0.00	\$0.00	\$0.00
c1) Personal Administrativo	\$0.00	\$0.00	\$0.00	\$0.00	\$0.00	\$0.00
c2) Personal Médico, Paramédico y afín	\$0.00	\$0.00	\$0.00	\$0.00	\$0.00	\$0.00
D. Seguridad Pública	\$0.00	\$0.00	\$0.00	\$0.00	\$0.00	\$0.00
E. Gastos asociados a la implementación de nuevas leyes federales o reformas a las mismas (E = e1 + e2)	\$0.00	\$0.00	\$0.00	\$0.00	\$0.00	\$0.00
e1) Nombre del Programa o Ley 1	\$0.00	\$0.00	\$0.00	\$0.00	\$0.00	\$0.00
e2) Nombre del Programa o Ley 2	\$0.00	\$0.00	\$0.00	\$0.00	\$0.00	\$0.00
F. Sentencias laborales definitivas	\$0.00	\$0.00	\$0.00	\$0.00	\$0.00	\$0.00
II. Gasto Etiquetado (II=A+B+C+D+E+F)	\$21,980,627.00	\$1,279,581.00	\$23,260,208.00	\$5,331,076.77	\$5,144,276.96	\$17,929,131.23
A. Personal Administrativo y de Servicio Público	\$21,980,627.00	\$1,279,581.00	\$23,260,208.00	\$5,331,076.77	\$5,144,276.96	\$17,929,131.23
B. Magisterio	\$0.00	\$0.00	\$0.00	\$0.00	\$0.00	\$0.00
C. Servicios de Salud (C=c1+c2)	\$0.00	\$0.00	\$0.00	\$0.00	\$0.00	\$0.00
c1) Personal Administrativo	\$0.00	\$0.00	\$0.00	\$0.00	\$0.00	\$0.00
c2) Personal Médico, Paramédico y afín	\$0.00	\$0.00	\$0.00	\$0.00	\$0.00	\$0.00
D. Seguridad Pública	\$0.00	\$0.00	\$0.00	\$0.00	\$0.00	\$0.00
E. Gastos asociados a la implementación de nuevas leyes federales o reformas a las mismas (E = e1 + e2)	\$0.00	\$0.00	\$0.00	\$0.00	\$0.00	\$0.00
e1) Nombre del Programa o Ley 1	\$0.00	\$0.00	\$0.00	\$0.00	\$0.00	\$0.00
e2) Nombre del Programa o Ley 2	\$0.00	\$0.00	\$0.00	\$0.00	\$0.00	\$0.00
F. Sentencias laborales definitivas	\$0.00	\$0.00	\$0.00	\$0.00	\$0.00	\$0.00
III. Total del Gasto en Servicios Personales (III = I + II)	\$25,474,203.00	\$1,279,581.00	\$26,753,784.00	\$6,015,808.88	\$5,804,459.48	\$20,737,975.12

Bajo protesta de decir verdad declaramos que los Estados Financieros y sus Notas son razonablemente correctos y responsabilidad del emisor.

ENTE PÚBLICO: INSTITUTO TECNOLÓGICO SUPERIOR DEL SUR DEL ESTADO DE YUCATÁN
Proyecciones de Ingresos - LDF
(PESOS)
(CIFRAS NOMINALES)

Concepto (b)	Año en cuestión 2019	2020	2021	2022	2023	2024
1. Ingresos de Libre Disposición (1=A+B+C+D+E+F+G+H+I+J+K+L)	\$0.00	\$0.00	\$0.00	\$0.00	\$0.00	\$0.00
A. Impuestos	\$0.00	\$0.00	\$0.00	\$0.00	\$0.00	\$0.00
B. Cuotas y Aportaciones de Seguridad Social	\$0.00	\$0.00	\$0.00	\$0.00	\$0.00	\$0.00
C. Contribuciones de Mejoras	\$0.00	\$0.00	\$0.00	\$0.00	\$0.00	\$0.00
D. Derechos	\$0.00	\$0.00	\$0.00	\$0.00	\$0.00	\$0.00
E. Productos	\$0.00	\$0.00	\$0.00	\$0.00	\$0.00	\$0.00
F. Aprovechamientos	\$0.00	\$0.00	\$0.00	\$0.00	\$0.00	\$0.00
G. Ingresos por Ventas de Bienes y Prestación de Servicios	\$0.00	\$0.00	\$0.00	\$0.00	\$0.00	\$0.00
H. Participaciones	\$0.00	\$0.00	\$0.00	\$0.00	\$0.00	\$0.00
I. Incentivos Derivados de la Colaboración Fiscal	\$0.00	\$0.00	\$0.00	\$0.00	\$0.00	\$0.00
J. Transferencias y Asignaciones	\$0.00	\$0.00	\$0.00	\$0.00	\$0.00	\$0.00
K. Convenios	\$0.00	\$0.00	\$0.00	\$0.00	\$0.00	\$0.00
L. Otros Ingresos de Libre Disposición	\$0.00	\$0.00	\$0.00	\$0.00	\$0.00	\$0.00
2. Transferencias Federales Etiquetadas (2=A+B+C+D+E)	\$0.00	\$0.00	\$0.00	\$0.00	\$0.00	\$0.00
A. Aportaciones	\$0.00	\$0.00	\$0.00	\$0.00	\$0.00	\$0.00
B. Convenios	\$0.00	\$0.00	\$0.00	\$0.00	\$0.00	\$0.00
C. Fondos Distintos de Aportaciones	\$0.00	\$0.00	\$0.00	\$0.00	\$0.00	\$0.00
D. Transferencias, Asignaciones, Subsidios y Subvenciones, y Pensiones y Jubilaciones	\$0.00	\$0.00	\$0.00	\$0.00	\$0.00	\$0.00
E. Otras Transferencias Federales Etiquetadas	\$0.00	\$0.00	\$0.00	\$0.00	\$0.00	\$0.00
3. Ingresos Derivados de Financiamientos (3=A)	\$0.00	\$0.00	\$0.00	\$0.00	\$0.00	\$0.00
A. Ingresos Derivados de Financiamientos	\$0.00	\$0.00	\$0.00	\$0.00	\$0.00	\$0.00
4. Total de Ingresos Proyectados (4=1+2+3)	\$0.00	\$0.00	\$0.00	\$0.00	\$0.00	\$0.00
Datos Informativos	\$0.00	\$0.00	\$0.00	\$0.00	\$0.00	\$0.00
1. Ingresos Derivados de Financiamientos con Fuente de Pago de Recursos de Libre Disposición	\$0.00	\$0.00	\$0.00	\$0.00	\$0.00	\$0.00
2. Ingresos derivados de Financiamientos con Fuente de Pago de Transferencias Federales Etiquetadas	\$0.00	\$0.00	\$0.00	\$0.00	\$0.00	\$0.00
3. Ingresos Derivados de Financiamiento (3 = 1 + 2)	\$0.00	\$0.00	\$0.00	\$0.00	\$0.00	\$0.00

ENTE PÚBLICO: INSTITUTO TECNOLÓGICO SUPERIOR DEL SUR DEL ESTADO DE YUCATÁN
Proyecciones de Egresos - LDF
(PESOS)
(CIFRAS NOMINALES)

Concepto (b)	Año en cuestion 2019	2020	2021	2022	2023	2024
1. Gasto No Etiquetado (1=A+B+C+D+E+F+G+H+I)	\$0.00	\$0.00	\$0.00	\$0.00	\$0.00	\$0.00
A. Servicios Personales	\$0.00	\$0.00	\$0.00	\$0.00	\$0.00	\$0.00
B. Materiales y Suministros	\$0.00	\$0.00	\$0.00	\$0.00	\$0.00	\$0.00
C. Servicios Generales	\$0.00	\$0.00	\$0.00	\$0.00	\$0.00	\$0.00
D. Transferencias, Asignaciones, Subsidios y Otras Ayudas	\$0.00	\$0.00	\$0.00	\$0.00	\$0.00	\$0.00
E. Bienes Muebles, Inmuebles e Intangibles	\$0.00	\$0.00	\$0.00	\$0.00	\$0.00	\$0.00
F. Inversión Pública	\$0.00	\$0.00	\$0.00	\$0.00	\$0.00	\$0.00
G. Inversiones Financieras y Otras Provisiones	\$0.00	\$0.00	\$0.00	\$0.00	\$0.00	\$0.00
H. Participaciones y Aportaciones	\$0.00	\$0.00	\$0.00	\$0.00	\$0.00	\$0.00
I. Deuda Pública	\$0.00	\$0.00	\$0.00	\$0.00	\$0.00	\$0.00
2. Gasto Etiquetado (2=A+B+C+D+E+F+G+H+I)	\$0.00	\$0.00	\$0.00	\$0.00	\$0.00	\$0.00
A. Servicios Personales	\$0.00	\$0.00	\$0.00	\$0.00	\$0.00	\$0.00
B. Materiales y Suministros	\$0.00	\$0.00	\$0.00	\$0.00	\$0.00	\$0.00
C. Servicios Generales	\$0.00	\$0.00	\$0.00	\$0.00	\$0.00	\$0.00
D. Transferencias, Asignaciones, Subsidios y Otras Ayudas	\$0.00	\$0.00	\$0.00	\$0.00	\$0.00	\$0.00
E. Bienes Muebles, Inmuebles e Intangibles	\$0.00	\$0.00	\$0.00	\$0.00	\$0.00	\$0.00
F. Inversión Pública	\$0.00	\$0.00	\$0.00	\$0.00	\$0.00	\$0.00
G. Inversiones Financieras y Otras Provisiones	\$0.00	\$0.00	\$0.00	\$0.00	\$0.00	\$0.00
H. Participaciones y Aportaciones	\$0.00	\$0.00	\$0.00	\$0.00	\$0.00	\$0.00
I. Deuda Pública	\$0.00	\$0.00	\$0.00	\$0.00	\$0.00	\$0.00
3. Total de Egresos Projectados (3 = 1 + 2)	\$0.00	\$0.00	\$0.00	\$0.00	\$0.00	\$0.00

Bajo protesta de decir verdad declaramos que los Estados Financieros y sus Notas son razonablemente correctos y responsabilidad del emisor.

ENTE PÚBLICO: INSTITUTO TECNOLÓGICO SUPERIOR DEL SUR DEL ESTADO DE YUCATÁN
Resultados de Ingresos - LDF
1 DE ENERO AL 31 DE MARZO DE 2019
(PESOS)

Concepto (b)	2014	2015	2016	2017	2018	2019
1. Ingresos de Libre Disposición (1=A+B+C+D+E+F+G+H+I+J+K+L)	\$8,819,739.14	\$7,357,225.25	\$11,178,774.71	\$11,172,040.05	\$10,835,655.88	\$10,440,140.00
A. Impuestos	\$0.00	\$0.00	\$0.00	\$0.00	\$0.00	\$0.00
B. Cuotas y Aportaciones de Seguridad Social	\$0.00	\$0.00	\$0.00	\$0.00	\$0.00	\$0.00
C. Contribuciones de Mejoras	\$0.00	\$0.00	\$0.00	\$0.00	\$0.00	\$0.00
D. Derechos	\$0.00	\$0.00	\$0.00	\$0.00	\$0.00	\$0.00
E. Productos	\$0.00	\$0.00	\$0.00	\$0.00	\$0.00	\$0.00
F. Aprovechamientos	\$0.00	\$0.00	\$0.00	\$0.00	\$0.00	\$0.00
G. Ingresos por Ventas de Bienes y Prestación de Servicios	\$3,195,197.00	\$3,348,514.91	\$3,285,270.98	\$3,560,505.06	\$4,045,253.40	\$3,497,449.00
H. Participaciones	\$0.00	\$0.00	\$0.00	\$0.00	\$0.00	\$0.00
I. Incentivos Derivados de la Colaboración Fiscal	\$0.00	\$0.00	\$0.00	\$0.00	\$0.00	\$0.00
J. Transferencias y Asignaciones	\$5,600,101.00	\$3,107,959.00	\$7,162,875.84	\$6,803,668.00	\$6,492,606.00	\$6,877,691.00
K. Convenios	\$0.00	\$0.00	\$0.00	\$740,000.00	\$20,000.00	\$0.00
L. Otros Ingresos de Libre Disposición	\$24,441.14	\$900,751.34	\$730,627.89	\$67,866.99	\$277,796.48	\$65,000.00
2. Transferencias Federales Etiquetadas (2=A+B+C+D+E)	\$24,897,380.14	\$28,986,676.50	\$29,197,118.87	\$28,091,012.00	\$30,524,394.36	\$28,771,445.00
A. Aportaciones	\$0.00	\$0.00	\$0.00	\$0.00	\$0.00	\$0.00
B. Convenios	\$24,328,356.00	\$26,656,880.50	\$26,552,026.08	\$27,594,612.00	\$29,144,632.03	\$28,441,445.00
C. Fondos Distintos de Aportaciones	\$0.00	\$0.00	\$0.00	\$0.00	\$0.00	\$0.00
D. Transferencias, Asignaciones, Subsidios y Subvenciones, y Pensiones y Jubilaciones	\$0.00	\$0.00	\$0.00	\$0.00	\$0.00	\$0.00
E. Otras Transferencias Federales Etiquetadas	\$569,024.14	\$2,329,796.00	\$2,645,092.79	\$496,400.00	\$1,379,762.33	\$330,000.00
3. Ingresos Derivados de Financiamientos (3=A)	\$0.00	\$0.00	\$0.00	\$0.00	\$0.00	\$0.00
A. Ingresos Derivados de Financiamientos	\$0.00	\$0.00	\$0.00	\$0.00	\$0.00	\$0.00
4. Total de Resultados de Ingresos (4=1+2+3)	\$33,717,119.28	\$36,343,901.75	\$40,375,893.58	\$39,263,052.05	\$41,360,050.24	\$39,211,585.00
Datos Informativos	\$0.00	\$0.00	\$0.00	\$0.00	\$0.00	\$0.00
1. Ingresos Derivados de Financiamientos con Fuente de Pago de Recursos de Libre Disposición	\$0.00	\$0.00	\$0.00	\$0.00	\$0.00	\$0.00
2. Ingresos derivados de Financiamientos con Fuente de Pago de Transferencias Federales Etiquetadas	\$0.00	\$0.00	\$0.00	\$0.00	\$0.00	\$0.00
3. Ingresos Derivados de Financiamiento (3 = 1 + 2)	\$0.00	\$0.00	\$0.00	\$0.00	\$0.00	\$0.00

ENTE PÚBLICO: INSTITUTO TECNOLÓGICO SUPERIOR DEL SUR DEL ESTADO DE YUCATÁN
Resultados de Egresos - LDF
1 DE ENERO AL 31 DE MARZO DE 2019
(PESOS)

Concepto (b)	2014	2015	2016	2017	2018	2019
1. Gasto No Etiquetado (1=A+B+C+D+E+F+G+H+I)	\$9,125,017.62	\$7,163,634.35	\$10,192,386.79	\$10,635,700.43	\$11,704,752.81	\$10,375,140.00
A. Servicios Personales	\$657,616.57	\$1,679,910.27	\$3,562,099.90	\$3,656,272.09	\$4,022,049.30	\$3,493,576.00
B. Materiales y Suministros	\$1,519,973.39	\$1,402,264.42	\$1,022,469.88	\$1,173,809.87	\$1,446,957.44	\$970,331.00
C. Servicios Generales	\$6,441,329.84	\$4,040,616.06	\$5,194,214.36	\$4,829,836.56	\$5,435,306.42	\$5,321,033.00
D. Transferencias, Asignaciones, Subsidios y Otras Ayudas	\$0.00	\$0.00	\$0.00	\$0.00	\$0.00	\$0.00
E. Bienes Muebles, Inmuebles e Intangibles	\$506,097.82	\$40,843.60	\$413,602.65	\$975,781.91	\$800,439.65	\$590,200.00
F. Inversión Pública	\$0.00	\$0.00	\$0.00	\$0.00	\$0.00	\$0.00
G. Inversiones Financieras y Otras Provisiones	\$0.00	\$0.00	\$0.00	\$0.00	\$0.00	\$0.00
H. Participaciones y Aportaciones	\$0.00	\$0.00	\$0.00	\$0.00	\$0.00	\$0.00
I. Deuda Pública	\$0.00	\$0.00	\$0.00	\$0.00	\$0.00	\$0.00
2. Gasto Etiquetado (2=A+B+C+D+E+F+G+H+I)	\$28,033,837.75	\$28,623,292.88	\$28,755,336.03	\$28,858,570.43	\$30,730,727.25	\$28,441,445.00
A. Servicios Personales	\$21,141,297.59	\$23,005,748.05	\$24,486,359.77	\$23,172,101.65	\$26,077,241.96	\$21,980,627.00
B. Materiales y Suministros	\$1,286,754.11	\$1,543,403.82	\$1,405,167.51	\$1,569,865.49	\$1,099,093.75	\$2,248,132.00
C. Servicios Generales	\$4,646,031.09	\$3,901,808.30	\$2,305,255.96	\$3,335,932.70	\$3,394,391.54	\$4,212,686.00
D. Transferencias, Asignaciones, Subsidios y Otras Ayudas	\$0.00	\$0.00	\$21,320.00	\$129,854.00	\$61,640.00	\$0.00
E. Bienes Muebles, Inmuebles e Intangibles	\$959,754.96	\$172,332.71	\$537,232.79	\$650,816.59	\$98,360.00	\$0.00
F. Inversión Pública	\$0.00	\$0.00	\$0.00	\$0.00	\$0.00	\$0.00
G. Inversiones Financieras y Otras Provisiones	\$0.00	\$0.00	\$0.00	\$0.00	\$0.00	\$0.00
H. Participaciones y Aportaciones	\$0.00	\$0.00	\$0.00	\$0.00	\$0.00	\$0.00
I. Deuda Pública	\$0.00	\$0.00	\$0.00	\$0.00	\$0.00	\$0.00
3. Total del Resultado de Egresos (3=1+2)	\$37,158,855.37	\$35,786,927.23	\$38,947,722.82	\$39,494,270.86	\$42,435,480.06	\$38,816,585.00

Bajo protesta de decir verdad declaramos que los Estados Financieros y sus Notas son razonablemente correctos y responsabilidad del emisor.

ENTE PÚBLICO: INSTITUTO TECNOLÓGICO SUPERIOR DEL SUR DEL ESTADO DE YUCATÁN
Informe sobre Estudios Actuariales - LDF
1 DE ENERO AL 31 DE MARZO DE 2019
(PESOS)

Concepto (b)	Pensiones y jubilaciones	Salud	Riesgos de trabajo	Invalidez y vida	Otras prestaciones sociales
Tipo de Sistema	\$0.00	\$0.00	\$0.00	\$0.00	\$0.00
Prestación laboral o Fondo general para trabajadores del estado o municipio	\$0.00	\$0.00	\$0.00	\$0.00	\$0.00
Beneficio definido, Contribución definida o Mixto	\$0.00	\$0.00	\$0.00	\$0.00	\$0.00
Población afiliada	\$0.00	\$0.00	\$0.00	\$0.00	\$0.00
Activos	\$0.00	\$0.00	\$0.00	\$0.00	\$0.00
Edad máxima	\$0.00	\$0.00	\$0.00	\$0.00	\$0.00
Edad mínima	\$0.00	\$0.00	\$0.00	\$0.00	\$0.00
Edad promedio	\$0.00	\$0.00	\$0.00	\$0.00	\$0.00
Pensionados y Jubilados	\$0.00	\$0.00	\$0.00	\$0.00	\$0.00
Edad máxima	\$0.00	\$0.00	\$0.00	\$0.00	\$0.00
Edad mínima	\$0.00	\$0.00	\$0.00	\$0.00	\$0.00
Edad promedio	\$0.00	\$0.00	\$0.00	\$0.00	\$0.00
Beneficiarios	\$0.00	\$0.00	\$0.00	\$0.00	\$0.00
Promedio de años de servicio (trabajadores activos)	\$0.00	\$0.00	\$0.00	\$0.00	\$0.00
Aportación individual al plan de pensión como % del salario	\$0.00	\$0.00	\$0.00	\$0.00	\$0.00
Aportación del ente público al plan de pensión como % del salario	\$0.00	\$0.00	\$0.00	\$0.00	\$0.00
Crecimiento esperado de los pensionados y jubilados (como %)	\$0.00	\$0.00	\$0.00	\$0.00	\$0.00
Edad de Jubilación o Pensión	\$0.00	\$0.00	\$0.00	\$0.00	\$0.00
Esperanza de vida	\$0.00	\$0.00	\$0.00	\$0.00	\$0.00
Ingresos del Fondo	\$0.00	\$0.00	\$0.00	\$0.00	\$0.00
Ingresos Anuales al Fondo de Pensiones	\$0.00	\$0.00	\$0.00	\$0.00	\$0.00
Nómina anual	\$0.00	\$0.00	\$0.00	\$0.00	\$0.00
Activos	\$0.00	\$0.00	\$0.00	\$0.00	\$0.00
Pensionados y Jubilados	\$0.00	\$0.00	\$0.00	\$0.00	\$0.00
Beneficiarios de Pensionados y Jubilados	\$0.00	\$0.00	\$0.00	\$0.00	\$0.00
Monto mensual por pensión	\$0.00	\$0.00	\$0.00	\$0.00	\$0.00
Máximo	\$0.00	\$0.00	\$0.00	\$0.00	\$0.00
Mínimo	\$0.00	\$0.00	\$0.00	\$0.00	\$0.00
Promedio	\$0.00	\$0.00	\$0.00	\$0.00	\$0.00
Monto de la reserva	\$0.00	\$0.00	\$0.00	\$0.00	\$0.00
Valor presente de las obligaciones	\$0.00	\$0.00	\$0.00	\$0.00	\$0.00
Pensiones y Jubilaciones en curso de pago	\$0.00	\$0.00	\$0.00	\$0.00	\$0.00
Generación actual	\$0.00	\$0.00	\$0.00	\$0.00	\$0.00
Generaciones futuras	\$0.00	\$0.00	\$0.00	\$0.00	\$0.00
Valor presente de las contribuciones asociadas a los sueldos futuros de cotización X%	\$0.00	\$0.00	\$0.00	\$0.00	\$0.00
Generación actual	\$0.00	\$0.00	\$0.00	\$0.00	\$0.00
Generaciones futuras	\$0.00	\$0.00	\$0.00	\$0.00	\$0.00
Valor presente de aportaciones futuras	\$0.00	\$0.00	\$0.00	\$0.00	\$0.00
Generación actual	\$0.00	\$0.00	\$0.00	\$0.00	\$0.00
Generaciones futuras	\$0.00	\$0.00	\$0.00	\$0.00	\$0.00
Otros Ingresos	\$0.00	\$0.00	\$0.00	\$0.00	\$0.00
Déficit/ superávit actuarial	\$0.00	\$0.00	\$0.00	\$0.00	\$0.00
Generación actual	\$0.00	\$0.00	\$0.00	\$0.00	\$0.00
Generaciones futuras	\$0.00	\$0.00	\$0.00	\$0.00	\$0.00
Periodo de suficiencia	\$0.00	\$0.00	\$0.00	\$0.00	\$0.00
Año de descapitalización	\$0.00	\$0.00	\$0.00	\$0.00	\$0.00
Tasa de rendimiento	\$0.00	\$0.00	\$0.00	\$0.00	\$0.00
Estudio actuarial	\$0.00	\$0.00	\$0.00	\$0.00	\$0.00
Año de elaboración del estudio actuarial	\$0.00	\$0.00	\$0.00	\$0.00	\$0.00
Empresa que elaboró el estudio actuarial	\$0.00	\$0.00	\$0.00	\$0.00	\$0.00

Bajo protesta de decir verdad declaramos que los Estados Financieros y sus Notas son razonablemente correctos y responsabilidad del emisor.

Cuenta Pública 2019
Indicadores de Resultados
Al 31 de Marzo de 2019
(Pesos)

Ente Público: INSTITUTO TECNOLÓGICO SUPERIOR DEL SUR DEL ESTADO DE YUCATÁN

Año:	2019
CLAVE DEL PP:	240PP
NOMBRE DEL PP:	ADMINISTRACIÓN DE LOS RECURSOS HUMANOS, MATERIALES Y FINANCIEROS DEL INSTITUTO TECNOLÓGICO SUPERIOR DEL ESTADO DE YUCATÁN
SECRETARÍA COORDINADORA:	INSTITUTO TECNOLÓGICO SUPERIOR DEL SUR DEL ESTADO DE YUCATÁN

ORIGEN DEL INDICADOR	# INDICADOR	NOMBRE INDICADOR	MEDIO DE VERIFICACIÓN X INDICADOR	PERIODICIDAD DEL CÁLCULO	LÍNEA BASE O VALOR DE REFERENCIA	UNIDAD DE MEDIDA	FECHA	I TRIMESTRE	II TRIMESTRE	I SEMESTRE	III TRIMESTRE	IV TRIMESTRE	II SEMESTRE	VALOR ANUAL	META	UNIDAD DE MEDIDA	FECHA
COMPONENTE	19048	Porcentaje de presupuesto ejercido por concepto de recursos materiales	01 - Programa de Operativo Anual. Departamento de Planeación. Subdirección de Administración y Planeación. Instituto Tecnológico Superior del Sur del Estado de Yucatán (ITSSY).	Trimestral	27	Porcentaje	Marzo/2019	2.71							27	Porcentaje	Febrero/2019
COMPONENTE	19077	Porcentaje de presupuesto ejercido por concepto de recursos humanos	01 - Programa de Operativo Anual. Departamento de Planeación. Subdirección de Administración y Planeación. Instituto Tecnológico Superior del Sur del Estado de Yucatán (ITSSY).	Trimestral	71	Porcentaje	Marzo/2019	16.14							71	Porcentaje	Febrero/2019

Cuenta Pública 2019
Programas y Proyectos de Inversión
Al 31 de Marzo de 2019
(Pesos)

Ente Público: INSTITUTO TECNOLÓGICO SUPERIOR DEL SUR DEL ESTADO DE YUCATÁN

« *NO APLICA* »

Bajo protesta de decir verdad declaramos que los Estados Financieros y sus Notas son razonablemente correctos y responsabilidad del emisor.