

**Cuenta Pública 2019**  
**Estado de Actividades**  
**Del 1o. de Enero al 31 de Marzo de 2019**  
**(Pesos)**

**Ente Público: PATRONATO DE LAS UNIDADES DE SERVICIOS CULTURALES Y TURÍSTICOS DEL ESTADO DE YUCATÁN**

Concepto	2019	2018	Concepto	2019	2018
<b>Ingresos y Otros Beneficios</b>			<b>Gastos y Otras Perdidas</b>		
<b>Ingresos de Gestión</b>	<b>\$19,281,076.08</b>	<b>\$15,633,229.72</b>	<b>Gastos de Funcionamiento</b>	<b>\$56,938,228.48</b>	<b>\$32,211,622.49</b>
Impuestos	\$0.00	\$0.00	Servicios Personales	\$17,292,689.80	\$17,987,943.71
Cuotas y Aportaciones de Seguridad Social	\$0.00	\$0.00	Materiales y Suministros	\$4,445,196.20	\$3,448,955.32
Contribuciones de Mejoras	\$0.00	\$0.00	Servicios Generales	\$35,200,342.48	\$10,774,723.46
Derechos	\$0.00	\$0.00	<b>Transferencias, Asignaciones, Subsidios y Otras Ayudas</b>	<b>\$300,583.54</b>	<b>\$3,500,513.71</b>
Productos	\$0.00	\$0.00	Transferencias Internas y Asignaciones al Sector Público	\$0.00	\$0.00
Aprovechamientos	\$0.00	\$0.00	Transferencias al Resto del Sector Público	\$0.00	\$2,341,839.77
Ingresos por Venta de Bienes y Servicios	\$19,281,076.08	\$15,633,229.72	Subsidios y Subvenciones	\$0.00	\$842,367.00
<b>Participaciones, Aportaciones, Convenios, Incentivos Derivados de la Colaboración Fiscal, Fondos Distintos de Aportaciones, Transferencias, Asignaciones, Subsidios y Subvenciones, y Pensiones y Jubilaciones</b>	<b>\$31,082,722.00</b>	<b>\$29,856,573.00</b>	Ayudas Sociales	\$300,583.54	\$316,306.94
Participaciones, Aportaciones, Convenios, Incentivos Derivados de la Colaboración Fiscal y Fondos Distintos de Aportaciones	\$0.00	\$0.00	Pensiones y Jubilaciones	\$0.00	\$0.00
Transferencias, Asignaciones, Subsidios y Subvenciones, y Pensiones y Jubilaciones	\$31,082,722.00	\$29,856,573.00	Transferencias a Fideicomisos, Mandatos y Contratos Análogos	\$0.00	\$0.00
<b>Otros Ingresos y Beneficios</b>	<b>\$34,122,169.00</b>	<b>\$290,992.13</b>	Transferencias a la Seguridad Social	\$0.00	\$0.00
Ingresos Financieros	\$12,755.74	\$184,294.00	Donativos	\$0.00	\$0.00
Incremento por Variación de Inventarios	\$0.00	\$0.00	Transferencias al Exterior	\$0.00	\$0.00
Disminución del Exceso de Estimaciones por Pérdida o Deterioro u Obsolescencia	\$0.00	\$0.00	<b>Participaciones y Aportaciones</b>	<b>\$0.00</b>	<b>\$0.00</b>
Disminución del Exceso de Provisiones	\$0.00	\$0.00	Participaciones	\$0.00	\$0.00
Otros Ingresos y Beneficios Varios	\$34,109,413.26	\$106,698.13	Aportaciones	\$0.00	\$0.00
<b>Total Ingresos y Otros Beneficios</b>	<b>\$84,485,967.08</b>	<b>\$45,780,794.85</b>	Convenios	\$0.00	\$0.00
			<b>Intereses, Comisiones y Otros Gastos de la Deuda Pública</b>	<b>\$0.00</b>	<b>\$0.00</b>
			Intereses de la Deuda Pública	\$0.00	\$0.00
			Comisiones de la Deuda Pública	\$0.00	\$0.00
			Gastos de la Deuda Pública	\$0.00	\$0.00
			Costo por Coberturas	\$0.00	\$0.00
			Apoyos Financieros	\$0.00	\$0.00
			<b>Otros Gastos y Pérdidas Extraordinarias</b>	<b>\$1,950,226.04</b>	<b>\$2,588,900.04</b>
			Estimaciones, Depreciaciones, Deterioros, Obsolescencia y Amortizaciones	\$1,919,360.54	\$1,922,675.18
			Provisiones	\$0.00	\$0.00
			Disminución de Inventarios	\$0.00	\$0.00
			Aumento por Insuficiencia de Estimaciones por Pérdida o Deterioro u Obsolescencia	\$0.00	\$0.00
			Aumento por Insuficiencia de Provisiones	\$0.00	\$0.00
			Otros Gastos	\$30,865.50	\$666,224.86
			<b>Inversión Pública</b>	<b>\$0.00</b>	<b>\$0.00</b>
			Inversión Pública No Capitalizable	\$0.00	\$0.00
			<b>Total Gastos y Otras Pérdidas</b>	<b>\$59,189,038.06</b>	<b>\$38,301,036.24</b>
			<b>Resultado del Ejercicio (Ahorro / Desahorro)</b>	<b>\$25,296,929.02</b>	<b>\$7,479,758.61</b>

Bajo protesta de decir verdad declaramos que los Estados Financieros y sus Notas son razonablemente correctos y responsabilidad del emisor.

**Cuenta Pública 2019**  
**Estado de Situación Financiera**  
**Al 31 de Marzo de 2019**  
**(Pesos)**

**Ente Público: PATRONATO DE LAS UNIDADES DE SERVICIOS CULTURALES Y TURÍSTICOS DEL ESTADO DE YUCATÁN**

Concepto	2019	2018	Concepto	2019	2018
<b>Activo</b>			<b>Pasivo</b>		
<b>Activo Circulante</b>			<b>Pasivo Circulante</b>		
Efectivo y Equivalentes	\$24,533,425.77	\$17,045,386.37	Cuentas por Pagar a Corto Plazo	\$5,897,829.04	\$21,472,159.55
Derechos a Recibir Efectivo o Equivalentes	\$37,427,563.06	\$33,534,252.62	Documentos por Pagar a Corto Plazo	\$0.00	\$0.00
Derechos a Recibir Bienes o Servicios	\$1,132,610.88	\$2,259,309.37	Porción a Corto Plazo de la Deuda Pública a Largo Plazo	\$0.00	\$0.00
Inventarios	\$0.00	\$0.00	Títulos y Valores a Corto Plazo	\$0.00	\$0.00
Almacenes	\$203,876.31	\$203,876.31	Pasivos Diferidos a Corto Plazo	\$0.00	\$0.00
Estimación por Pérdida o Deterioro de Activos Circulantes	\$0.00	\$0.00	Fondos y Bienes de Terceros en Garantía Y/O Administración a Corto Plazo	\$343,615.73	\$351,615.73
Otros Activos Circulantes	\$0.00	\$0.00	Provisiones a Corto Plazo	\$0.00	\$0.00
<b>Total Activo Circulante</b>	<b>\$63,297,476.02</b>	<b>\$53,042,824.67</b>	Otros Pasivos a Corto Plazo	\$0.00	\$0.00
<b>Activo No Circulante</b>			<b>Total Pasivo Circulante</b>	<b>\$6,241,444.77</b>	<b>\$21,823,775.28</b>
Inversiones Financieras a Largo Plazo	\$263,843.20	\$263,843.20	<b>Pasivo No Circulante</b>		
Derechos a Recibir Efectivo o Equivalentes a Largo Plazo	\$1,363,062.72	\$2,294,439.10	Cuentas por Pagar a Largo Plazo	\$0.00	\$0.00
Bienes Inmuebles, Infraestructura y Construcciones en Proceso	\$566,138,085.40	\$566,138,085.40	Documentos por Pagar a Largo Plazo	\$0.00	\$0.00
Bienes Muebles	\$51,352,320.09	\$50,159,854.96	Deuda Pública a Largo Plazo	\$0.00	\$0.00
Activos Intangibles	\$2,194,728.90	\$2,184,728.90	Pasivos Diferidos a Largo Plazo	\$0.00	\$0.00
Depreciación, Deterioro y Amortización Acumulada de Bienes	-\$140,807,951.70	-\$132,943,361.23	Fondos y Bienes de Terceros en Garantía Y/O en Administración a Largo Plazo	\$0.00	\$0.00
Activos Diferidos	\$0.00	\$0.00	Provisiones a Largo Plazo	\$7,988,755.74	\$7,910,856.60
Estimación por Pérdida o Deterioro de Activos No Circulantes	\$0.00	\$0.00	<b>Total Pasivo No Circulante</b>	<b>\$7,988,755.74</b>	<b>\$7,910,856.60</b>
Otros Activos No Circulantes	\$0.00	\$0.00	<b>Total Pasivo</b>	<b>\$14,230,200.51</b>	<b>\$29,734,631.88</b>
<b>Total Activo No Circulante</b>	<b>\$480,704,088.61</b>	<b>\$488,097,590.33</b>	<b>Hacienda Pública / Patrimonio</b>		
<b>Total Activo</b>	<b>\$544,001,564.63</b>	<b>\$541,140,415.00</b>	<b>Hacienda Pública / Patrimonio Contribuido</b>	<b>\$18,436.08</b>	<b>\$18,436.08</b>
			Aportaciones	\$18,436.08	\$18,436.08
			Donaciones de Capital	\$0.00	\$0.00
			Actualización de la Hacienda Pública/Patrimonio	\$0.00	\$0.00
			<b>Hacienda Pública / Patrimonio Generado</b>	<b>\$529,752,928.04</b>	<b>\$511,387,347.04</b>
			Resultados del Ejercicio (Ahorro / Desahorro)	\$25,296,929.02	\$7,479,758.61
			Resultados de Ejercicios Anteriores	\$503,950,820.31	\$503,402,614.25
			Revalúos	\$0.00	\$0.00
			Reservas	\$500,000.00	\$500,000.00
			Rectificaciones de Resultados de Ejercicios Anteriores	\$5,178.71	\$4,974.18
			<b>Exceso o Insuficiencia en la Actualización de la Hacienda Pública/Patrimonio</b>	<b>\$0.00</b>	<b>\$0.00</b>
			Resultado por Posición Monetaria	\$0.00	\$0.00
			Resultado por Tenencia de Activos No Monetarios	\$0.00	\$0.00
			<b>Total Hacienda Pública / Patrimonio</b>	<b>\$529,771,364.12</b>	<b>\$511,405,783.12</b>
			<b>Total Pasivo y Hacienda Pública / Patrimonio</b>	<b>\$544,001,564.63</b>	<b>\$541,140,415.00</b>

Bajo protesta de decir verdad declaramos que los Estados Financieros y sus Notas son razonablemente correctos y responsabilidad del emisor.

**Cuenta Pública 2019**  
**Estado de Flujo de Efectivo**  
**Del 1o. de Enero al 31 de Marzo de 2019**  
**(Pesos)**

**Ente Público: PATRONATO DE LAS UNIDADES DE SERVICIOS CULTURALES Y TURÍSTICOS DEL ESTADO DE YUCATÁN**

Concepto	2019	2018	Concepto	2019	2018
<b>Flujos de Efectivo de Las Actividades de Operación</b>			<b>Flujos de Efectivo de Las Actividades de Inversión</b>		
<b>Origen</b>	<b>\$70,515,148.41</b>	<b>\$45,780,794.85</b>	<b>Origen</b>	<b>\$0.00</b>	<b>\$8,111.10</b>
Impuestos	\$0.00	\$0.00	Bienes Inmuebles, Infraestructura y Construcciones en Proceso	\$0.00	\$0.00
Cuotas y Aportaciones de Seguridad Social	\$0.00	\$0.00	Bienes Muebles	\$0.00	\$0.00
Contribuciones de Mejoras	\$0.00	\$0.00	Otros Origenes de Inversión	\$0.00	\$8,111.10
Derechos	\$0.00	\$0.00	<b>Aplicación</b>	<b>\$362,934.73</b>	<b>\$46,779.90</b>
Productos	\$0.00	\$0.00	Bienes Inmuebles, Infraestructura y Construcciones en Proceso	\$0.00	\$0.00
Aprovechamientos	\$0.00	\$0.00	Bienes Muebles	\$362,934.73	\$46,779.90
Ingresos por Venta de Bienes y Servicios	\$52,756,845.41	\$15,633,229.72	Otras Aplicaciones de Inversión	\$0.00	\$0.00
Participaciones y Aportaciones, Convenios, Incentivos Derivados de la Colaboración Fiscal y Fondos Distintos de Aportaciones	\$0.00	\$0.00	<b>Flujos Netos de Efectivo por Actividades de Inversión</b>	<b>-\$362,934.73</b>	<b>-\$38,668.80</b>
Transferencias, Asignaciones, Subsidios y Subvenciones, y Pensiones y Jubilaciones	\$17,758,303.00	\$29,856,573.00	<b>Flujos de Efectivo de Las Actividades de Financiamiento</b>		
Otros Origenes de Operación	\$0.00	\$290,992.13	<b>Origen</b>	<b>\$0.00</b>	<b>\$123,028.36</b>
<b>Aplicación</b>	<b>\$56,113,091.29</b>	<b>\$38,301,036.24</b>	Endeudamiento Neto	\$0.00	\$0.00
Servicios Personales	\$17,295,976.20	\$17,987,943.71	Interno	\$0.00	\$0.00
Materiales y Suministros	\$3,502,898.10	\$3,448,955.32	Externo	\$0.00	\$0.00
Servicios Generales	\$34,307,202.29	\$10,774,723.46	Otros Origenes de Financiamiento	\$0.00	\$123,028.36
Transferencias Internas y Asignaciones al Sector Público	\$0.00	\$0.00	<b>Aplicación</b>	<b>\$0.00</b>	<b>\$68,382.64</b>
Transferencias al Resto del Sector Público	\$0.00	\$2,341,839.77	Servicios de la Deuda	\$0.00	\$0.00
Subsidios y Subvenciones	\$0.00	\$842,367.00	Interno	\$0.00	\$0.00
Ayudas Sociales	\$300,583.54	\$316,306.94	Externo	\$0.00	\$0.00
Pensiones y Jubilaciones	\$0.00	\$0.00	Otras Aplicaciones de Financiamiento	\$0.00	\$68,382.64
Transferencias a Fideicomisos, Mandatos y Contratos Análogos	\$0.00	\$0.00	<b>Flujos Netos de Efectivo por Actividades de Financiamiento</b>	<b>\$0.00</b>	<b>\$54,645.72</b>
Transferencias a la Seguridad Social	\$0.00	\$0.00	<b>Incremento/Disminución Neta en el Efectivo y Equivalentes al Efectivo</b>	<b>\$14,039,122.39</b>	<b>\$7,495,735.53</b>
Donativos	\$0.00	\$0.00	<b>Efectivo y Equivalentes al Efectivo al Inicio del Ejercicio</b>	<b>\$10,494,303.38</b>	<b>\$9,549,650.84</b>
Transferencias al Exterior	\$0.00	\$0.00	<b>Efectivo y Equivalentes al Efectivo al Final del Ejercicio</b>	<b>\$24,533,425.77</b>	<b>\$17,045,386.37</b>
Participaciones	\$0.00	\$0.00			
Aportaciones	\$0.00	\$0.00			
Convenios	\$0.00	\$0.00			
Otras Aplicaciones de Operación	\$706,431.16	\$2,588,900.04			
<b>Flujos Netos de Efectivo por Actividades de Operación</b>	<b>\$14,402,057.12</b>	<b>\$7,479,758.61</b>			

Bajo protesta de decir verdad declaramos que los Estados Financieros y sus Notas son razonablemente correctos y responsabilidad del emisor.

**Cuenta Pública 2019**  
**Estado de Cambios en la Situación Financiera**  
**Del 1o. de Enero al 31 de Marzo de 2019**  
**(Pesos)**

**Ente Público: PATRONATO DE LAS UNIDADES DE SERVICIOS CULTURALES Y TURÍSTICOS DEL ESTADO DE YUCATÁN**

Concepto	Origen	Aplicación	Concepto	Origen	Aplicación
<b>Activo</b>	<b>\$1,972,826.16</b>	<b>\$29,827,888.64</b>	<b>Pasivo</b>	<b>\$2,519,034.19</b>	<b>\$0.00</b>
<b>Activo Circulante</b>	<b>\$53,465.62</b>	<b>\$29,445,793.71</b>	<b>Pasivo Circulante</b>	<b>\$2,519,034.19</b>	<b>\$0.00</b>
Efectivo y Equivalentes	\$0.00	\$14,039,122.39	Cuentas por Pagar a Corto Plazo	\$2,519,034.19	\$0.00
Derechos a Recibir Efectivo o Equivalentes	\$0.00	\$15,406,671.32	Documentos por Pagar a Corto Plazo	\$0.00	\$0.00
Derechos a Recibir Bienes o Servicios	\$53,465.62	\$0.00	Porción a Corto Plazo de la Deuda Pública a Largo Plazo	\$0.00	\$0.00
Inventarios	\$0.00	\$0.00	Titulos y Valores a Corto Plazo	\$0.00	\$0.00
Almacenes	\$0.00	\$0.00	Pasivos Diferidos a Corto Plazo	\$0.00	\$0.00
Estimación por Pérdida o Deterioro de Activos Circulantes	\$0.00	\$0.00	Fondos y Bienes de Terceros en Garantía Y/O Administración a Corto Plazo	\$0.00	\$0.00
Otros Activos Circulantes	\$0.00	\$0.00	Provisiones a Corto Plazo	\$0.00	\$0.00
<b>Activo No Circulante</b>	<b>\$1,919,360.54</b>	<b>\$382,094.93</b>	Otros Pasivos a Corto Plazo	\$0.00	\$0.00
Inversiones Financieras a Largo Plazo	\$0.00	\$0.00	<b>Pasivo No Circulante</b>	<b>\$0.00</b>	<b>\$0.00</b>
Derechos a Recibir Efectivo o Equivalentes a Largo Plazo	\$0.00	\$0.00	Cuentas por Pagar a Largo Plazo	\$0.00	\$0.00
Bienes Inmuebles, Infraestructura y Construcciones en Proceso	\$0.00	\$0.00	Documentos por Pagar a Largo Plazo	\$0.00	\$0.00
Bienes Muebles	\$0.00	\$382,094.93	Deuda Pública a Largo Plazo	\$0.00	\$0.00
Activos Intangibles	\$0.00	\$0.00	Pasivos Diferidos a Largo Plazo	\$0.00	\$0.00
Depreciación, Deterioro y Amortización Acumulada de Bienes	\$1,919,360.54	\$0.00	Fondos y Bienes de Terceros en Garantía Y/O en Administración a Largo Plazo	\$0.00	\$0.00
Activos Diferidos	\$0.00	\$0.00	Provisiones a Largo Plazo	\$0.00	\$0.00
Estimación por Pérdida o Deterioro de Activos No Circulantes	\$0.00	\$0.00	<b>Hacienda Pública/ Patrimonio</b>	<b>\$25,336,028.29</b>	<b>\$0.00</b>
Otros Activos No Circulantes	\$0.00	\$0.00	<b>Hacienda Pública/Patrimonio Contribuido</b>	<b>\$0.00</b>	<b>\$0.00</b>
			Aportaciones	\$0.00	\$0.00
			Donaciones de Capital	\$0.00	\$0.00
			Actualización de la Hacienda Pública / Patrimonio	\$0.00	\$0.00
			<b>Hacienda Pública/Patrimonio Generado</b>	<b>\$25,336,028.29</b>	<b>\$0.00</b>
			Resultados del Ejercicio (Ahorro / Desahorro)	\$25,296,929.02	\$0.00
			Resultados de Ejercicios Anteriores	\$39,099.27	\$0.00
			Revalúos	\$0.00	\$0.00
			Reservas	\$0.00	\$0.00
			Rectificaciones de Resultados de Ejercicios Anteriores	\$0.00	\$0.00
			<b>Exceso o Insuficiencia en la Actualización de la Hacienda Pública/Patrimonio</b>	<b>\$0.00</b>	<b>\$0.00</b>
			Resultado por Posición Monetaria	\$0.00	\$0.00
			Resultado por Tenencia de Activos No Monetarios	\$0.00	\$0.00

Bajo protesta de decir verdad declaramos que los Estados Financieros y sus Notas son razonablemente correctos y responsabilidad del emisor.

**Cuenta Pública 2019**  
**Estado Analítico del Activo**  
**Del 1o. de Enero al 31 de Marzo de 2019**  
**(Pesos)**

**Ente Público: PATRONATO DE LAS UNIDADES DE SERVICIOS CULTURALES Y TURÍSTICOS DEL ESTADO DE YUCATÁN**

Concepto	Saldo Inicial	Cargos del Período	Abonos del Período	Saldo Final	Variación del Período
<b>Activo</b>					
<b>Activo Circulante</b>	<b>\$33,905,147.93</b>	<b>\$197,365,676.62</b>	<b>\$167,973,348.53</b>	<b>\$63,297,476.02</b>	<b>\$29,392,328.09</b>
Efectivo y Equivalentes	\$10,494,303.38	\$103,992,493.40	\$89,953,371.01	\$24,533,425.77	\$14,039,122.39
Derechos a Recibir Efectivo o Equivalentes	\$22,020,891.74	\$92,574,480.06	\$77,167,808.74	\$37,427,563.06	\$15,406,671.32
Derechos a Recibir Bienes o Servicios	\$1,186,076.50	\$798,703.16	\$852,168.78	\$1,132,610.88	-\$53,465.62
Inventarios	\$0.00	\$0.00	\$0.00	\$0.00	\$0.00
Almacenes	\$203,876.31	\$0.00	\$0.00	\$203,876.31	\$0.00
Estimación por Pérdida o Deterioro de Activos Circulantes	\$0.00	\$0.00	\$0.00	\$0.00	\$0.00
Otros Activos Circulantes	\$0.00	\$0.00	\$0.00	\$0.00	\$0.00
<b>Activo No Circulante</b>	<b>\$482,241,354.22</b>	<b>\$388,075.39</b>	<b>\$1,925,341.00</b>	<b>\$480,704,088.61</b>	<b>-\$1,537,265.61</b>
Inversiones Financieras a Largo Plazo	\$263,843.20	\$0.00	\$0.00	\$263,843.20	\$0.00
Derechos a Recibir Efectivo o Equivalentes a Largo Plazo	\$1,363,062.72	\$0.00	\$0.00	\$1,363,062.72	\$0.00
Bienes Inmuebles, Infraestructura y Construcciones en Proceso	\$566,138,085.40	\$0.00	\$0.00	\$566,138,085.40	\$0.00
Bienes Muebles	\$50,970,225.16	\$382,094.93	\$0.00	\$51,352,320.09	\$382,094.93
Activos Intangibles	\$2,194,728.90	\$0.00	\$0.00	\$2,194,728.90	\$0.00
Depreciación, Deterioro y Amortización Acumulada de Bienes	-\$138,688,591.16	\$5,980.46	\$1,925,341.00	-\$140,607,951.70	-\$1,919,360.54
Activos Diferidos	\$0.00	\$0.00	\$0.00	\$0.00	\$0.00
Estimación por Pérdida o Deterioro de Activos No Circulantes	\$0.00	\$0.00	\$0.00	\$0.00	\$0.00
Otros Activos No Circulantes	\$0.00	\$0.00	\$0.00	\$0.00	\$0.00
<b>Total Activo</b>	<b>\$516,146,502.15</b>	<b>\$197,753,752.01</b>	<b>\$169,898,689.53</b>	<b>\$544,001,564.63</b>	<b>\$27,855,062.48</b>

Bajo protesta de decir verdad declaramos que los Estados Financieros y sus Notas son razonablemente correctos y responsabilidad del emisor.

**Cuenta Pública 2019**  
**Estado Analítico de la Deuda y Otros Pasivos**  
**Del 1o. de Enero al 31 de Marzo de 2019**  
**(Pesos)**

**Ente Público: PATRONATO DE LAS UNIDADES DE SERVICIOS CULTURALES Y TURÍSTICOS DEL ESTADO DE YUCATÁN**

Denominación de las Deudas	Moneda de Contratación	Institución o País Acreedor	Saldo Inicial del Período	Saldo Final del Período
<b>Deuda Pública</b>				
<b>Corto Plazo</b>				
<b>Deuda Interna</b>			<b>\$0.00</b>	<b>\$0.00</b>
Instituciones de Crédito			\$0.00	\$0.00
Títulos y Valores			\$0.00	\$0.00
Arrendamientos Financieros			\$0.00	\$0.00
<b>Deuda Externa</b>			<b>\$0.00</b>	<b>\$0.00</b>
Organismos Financieros Internacionales			\$0.00	\$0.00
Deuda Bilateral			\$0.00	\$0.00
Títulos y Valores			\$0.00	\$0.00
Arrendamientos Financieros			\$0.00	\$0.00
<b>Subtotal a Corto Plazo</b>			<b>\$0.00</b>	<b>\$0.00</b>
<b>Largo Plazo</b>				
<b>Deuda Interna</b>			<b>\$0.00</b>	<b>\$0.00</b>
Instituciones de Crédito			\$0.00	\$0.00
Títulos y Valores			\$0.00	\$0.00
Arrendamientos Financieros			\$0.00	\$0.00
<b>Deuda Externa</b>			<b>\$0.00</b>	<b>\$0.00</b>
Organismos Financieros Internacionales			\$0.00	\$0.00
Deuda Bilateral			\$0.00	\$0.00
Títulos y Valores			\$0.00	\$0.00
Arrendamientos Financieros			\$0.00	\$0.00
<b>Subtotal a Largo Plazo</b>			<b>\$0.00</b>	<b>\$0.00</b>
Otros Pasivos	Peso	Mex.	\$11,711,166.32	\$14,230,200.51
<b>Total Deuda y Otros Pasivos</b>	<b>Peso</b>	<b>Mex.</b>	<b>\$11,711,166.32</b>	<b>\$14,230,200.51</b>

Bajo protesta de decir verdad declaramos que los Estados Financieros y sus Notas son razonablemente correctos y responsabilidad del emisor.

**Cuenta Pública 2019**  
**Estado de Variación en la Hacienda Pública**  
**Del 1o. de Enero al 31 de Marzo de 2019**  
**(Pesos)**

**Ente Público: PATRONATO DE LAS UNIDADES DE SERVICIOS CULTURALES Y TURÍSTICOS DEL ESTADO DE YUCATÁN**

Concepto	Hacienda Pública/Patrimonio Contribuido	Hacienda Pública/Patrimonio o Generado de Ejercicios Anteriores	Hacienda Pública/Patrimonio o Generado del Ejercicio	Exceso o insuficiencia en la actualización de la Hacienda Pública/Patrimonio	Total
<b>Hacienda Pública / Patrimonio Contribuido Neto del Ejercicio Anterior</b>	<b>\$18,436.08</b>	<b>\$0.00</b>	<b>\$0.00</b>	<b>\$0.00</b>	<b>\$18,436.08</b>
Aportaciones	\$18,436.08	\$0.00	\$0.00	\$0.00	\$18,436.08
Donaciones de Capital	\$0.00	\$0.00	\$0.00	\$0.00	\$0.00
Actualización de la Hacienda Pública/Patrimonio	\$0.00	\$0.00	\$0.00	\$0.00	\$0.00
<b>Hacienda Pública / Patrimonio Generado Neto del Ejercicio Anterior</b>	<b>\$0.00</b>	<b>\$500,795,762.27</b>	<b>\$3,621,137.48</b>	<b>\$0.00</b>	<b>\$504,416,899.75</b>
Resultados del Ejercicio (Ahorro/Desahorro)	\$0.00	\$0.00	\$3,621,137.48	\$0.00	\$3,621,137.48
Resultados de Ejercicios Anteriores	\$0.00	\$500,290,583.56	\$0.00	\$0.00	\$500,290,583.56
Revalúos	\$0.00	\$0.00	\$0.00	\$0.00	\$0.00
Reservas	\$0.00	\$500,000.00	\$0.00	\$0.00	\$500,000.00
Rectificaciones de Resultados de Ejercicios Anteriores	\$0.00	\$5,178.71	\$0.00	\$0.00	\$5,178.71
<b>Exceso o Insuficiencia en la Actualización de la Hacienda Pública/Patrimonio Ne</b>	<b>\$0.00</b>	<b>\$0.00</b>	<b>\$0.00</b>	<b>\$0.00</b>	<b>\$0.00</b>
Resultado por Posición Monetaria	\$0.00	\$0.00	\$0.00	\$0.00	\$0.00
Resultado por Tenencia de Activos No Monetarios	\$0.00	\$0.00	\$0.00	\$0.00	\$0.00
<b>Hacienda Pública/Patrimonio Neto Final del Ejercicio Anterior</b>	<b>\$18,436.08</b>	<b>\$500,795,762.27</b>	<b>\$3,621,137.48</b>	<b>\$0.00</b>	<b>\$504,435,335.83</b>
<b>Cambios en la Hacienda Pública/Patrimonio Contribuido Neto del Ejercicio</b>	<b>\$0.00</b>	<b>\$0.00</b>	<b>\$0.00</b>	<b>\$0.00</b>	<b>\$0.00</b>
Aportaciones	\$0.00	\$0.00	\$0.00	\$0.00	\$0.00
Donaciones de Capital	\$0.00	\$0.00	\$0.00	\$0.00	\$0.00
Actualización de la Hacienda Pública/Patrimonio	\$0.00	\$0.00	\$0.00	\$0.00	\$0.00
<b>Variaciones de la Hacienda Pública/Patrimonio Generado Neto del Ejercicio</b>	<b>\$0.00</b>	<b>\$3,660,236.75</b>	<b>\$21,675,791.54</b>	<b>\$0.00</b>	<b>\$25,336,028.29</b>
Resultados del Ejercicio (Ahorro/Desahorro)	\$0.00	\$0.00	\$25,296,929.02	\$0.00	\$25,296,929.02
Resultados de Ejercicios Anteriores	\$0.00	\$3,660,236.75	-\$3,621,137.48	\$0.00	\$39,099.27
Revalúos	\$0.00	\$0.00	\$0.00	\$0.00	\$0.00
Reservas	\$0.00	\$0.00	\$0.00	\$0.00	\$0.00
Rectificaciones a Resultados de Ejercicios Anteriores	\$0.00	\$0.00	\$0.00	\$0.00	\$0.00
<b>Cambios en el Exceso o Insuficiencia en la Actualización de la Hacienda Pública/</b>	<b>\$0.00</b>	<b>\$0.00</b>	<b>\$0.00</b>	<b>\$0.00</b>	<b>\$0.00</b>
Resultado por Posición Monetaria	\$0.00	\$0.00	\$0.00	\$0.00	\$0.00
Resultado por Tenencia de Activos No Monetarios	\$0.00	\$0.00	\$0.00	\$0.00	\$0.00
<b>Hacienda Pública/Patrimonio Neto Final del Ejercicio</b>	<b>\$18,436.08</b>	<b>\$504,455,999.02</b>	<b>\$25,296,929.02</b>	<b>\$0.00</b>	<b>\$529,771,364.12</b>

Bajo protesta de decir verdad declaramos que los Estados Financieros y sus Notas son razonablemente correctos y responsabilidad del emisor.

**Cuenta Pública 2019**

**Informe de Pasivos Contingentes**

**Al 31 de Marzo de 2019**

**(Pesos)**

**Ente Público: PATRONATO DE LAS UNIDADES DE SERVICIOS CULTURALES Y TURÍSTICOS DEL ESTADO DE YUCATÁN**

NOMBRE DEL PASIVO	ESTIMACION DEL PASIVO CONTIGENTE
OBLIGACIONES LABORALES	7,988,755.74
IVA PENDIENTE DE COBRO	299,572.24
<b>TOTALES</b>	<b>8,288,327.98</b>

**DETALLE DE LOS PASIVOS CONTIGENTES**

**Las Obligaciones Laborales:** De conformidad con las disposiciones contenidas en la Ley Federal del Trabajo en materia de Prima de antigüedad e indemnizaciones por causa de terminación de las relaciones laborales o por retiro y de acuerdo con las los Postulados Básicos de Contabilidad Gubernamental emitidos por el CONAC, fundamentado de forma supletoria con las Normas de Información Financiera boletín D-3 "Beneficios a los empleados" a partir del ejercicio 2008 se reconoció el pasivo obligaciones laborales al cual se le realizan ajustes de forma anual por medio de valuación de actuario independiente; es preciso mencionar que los pagos por conceptos de prima de antigüedad e indemnización legal a los trabajadores que se dieron de baja se reflejan en la disminución de este pasivo creado.

**El IVA de las contraprestaciones:** Es el que proviene de los productos que obtenga el Patronato por concepto de arrendamiento de los locales comerciales y de las instalaciones de las unidades de su propiedad y las que administre, que aún no han sido "efectivamente cobradas" a la fecha y se encuentra registrado en contabilidad como "IVA pendiente de cobro" en la cuenta 21170-0007-00-00, por lo que genera una obligación pendiente de cumplir.

**Los Impuestos Federales:** Están sujetos a revisión por parte de las autoridades fiscales por un periodo de cinco años y no se pueden estimar las diferencias en el caso de que hubiese.

Bajo protesta de decir verdad declaramos que los Estados Financieros y sus Notas son razonablemente correctos y responsabilidad del emisor.

**Cuenta Pública 2019**

**Notas a los Estados Financieros**

**Al 31 de Marzo de 2019**

**(Pesos)**

**Ente Público: PATRONATO DE LAS UNIDADES DE SERVICIOS CULTURALES Y TURÍSTICOS DEL ESTADO DE YUCATÁN**

**NOTAS DE DESGLOSE**

**I) NOTAS AL ESTADO DE SITUACION FINANCIERA**

**ACTIVO**

**EFFECTIVO Y EQUIVALENTES**

**El Efectivo y Equivalentes, se integra de la siguiente manera:**

<b>EFFECTIVO</b>			<b>183,024.34</b>
FONDO FIJO DE CAJA	EFFECTIVO	181,661.93	
DEPOSITOS EN TRANSITO		1,362.41	
<b>BANCOS/ TESORERIA</b>			<b>24,349,280.71</b>
BANORTE CTA-0862131629	CHEQUERA	3,537,974.16	
BANORTE CTA-0862375067	CHEQUERA	942,174.16	
BANORTE CTA-0862378965	CHEQUERA	756,087.85	
BANORTE CTA-0862382999	CHEQUERA	3,296,734.72	
BANORTE CTA-0564360013 DOLARES		7,452.79	
BANORTE CTA-0564360013 CTA COMPLEM		152,984.00	
BANORTE CTA-0862599032	CHEQUERA	284,753.46	
BANORTE CTA-0864866448	CHEQUERA	638,601.82	
BANORTE CTA.0260592330	CHEQUERA	5,584,511.47	
BANCOMER CTA-0103812227	CHEQUERA	43,395.59	
BBVA MAYORISTA 0122790440	CHEQUERA	9,085,274.44	

MULTIVA BANCO	CHEQUERA	19,336.25	
<b>INVERSION TEMPORALES (HASTA 3 MESES)</b>			<b>1,120.72</b>
INVERSION BANCOMER CTA.2044299779	INVERSION	1,120.72	
TOTAL			<b>24,533,425.77</b>

Los Depósitos en Tránsito son los ingresos de las unidades registrados los últimos días del mes de Marzo y que son efectivamente depositados y registrados en la cuenta de bancos los primeros días del mes de Abril 2019 donde se realiza la cancelación en la cuenta de Depósitos en Tránsito.

#### Descripción de las cuentas de cheques actuales

- La Cta. Banorte 0862131629 Cuenta Principal apertura en sustitución de la Cuenta 0637419392 para los depósitos de los diferentes paradores apertura con fecha del 10/01/2013 con cuenta de Inversión Numero 0502129162 con apertura del 14/02/2013
- La Cta. Banorte 0862375067 Apertura el 14/02/2013 para los depósitos de los Cines Siglo XXI.
- La cta. Banorte 0862378965 apertura el 14/01/2013 para los depósitos del Centro de Convenciones Siglo XXI.
- La Cta. Banorte 0862382999 apertura el 11/01/2013 para los depósitos de los paradores de los Cenotes Samula e Xkeken.
- La cta. Banorte 0564360013 con fecha de apertura del 11/01/2013 para los movimientos por ingresos de servicios de estacionamientos y renta de baños de Chichen, Uxmal y Pichetas que se captan en dólares.
- La cta. Banorte 0862599032 Cuenta apertura para los Traspaso de cuentas y pago a Derechos apertura con fecha 14/01/2013
- La cuenta de Banorte 0864866448 se apertura el 31 de Mayo 2013 y se utiliza para los depósitos del parador El Corchito.
- La cuenta de Banorte 0260592330 se utiliza para el pago de nómina del personal del Patronato Cultur
- La cuenta de Bancomer 0103812227 se utiliza para el pago de nómina del personal del Patronato Cultur
- La cuenta de Multiva 7450834 se apertura en Noviembre con la finalidad de invertir en pagare a corto plazo.

#### Descripción de las cuenta de inversión actuales

- La cuenta de Inversión en valores con contrato Número 2044299779 de Bancomer, que utiliza como cuenta eje a la cuenta bancaria Bancomer 0193663205, se apertura el día 11 de Noviembre 2013 por medio de un traspaso, es una inversión en mesa de dinero con vencimiento diario y los fines de semana a tres días.

#### DERECHOS A RECIBIR EFECTIVO Y EQUIVALENTES Y BIENES O SERVICIOS A RECIBIR

Los Derechos a recibir Efectivo y Equivalentes y Bienes o Servicios a Recibir, se integra de la siguiente manera:

<b>DERECHOS A RECIBIR EFECTIVO O EQUIVALENTES</b>	<b>37,427,563.06</b>
CUENTAS POR COBRAR A CORTO PLAZO	35,675,034.62
DEUDORES DIVERSOS POR COBRAR A CORTO PLAZO	787,177.99
PRESTAMOS OTORGADOS A CORTO PLAZO	965,350.45

<b>DERECHOS A RECIBIR EFECTIVO O EQUIVALENTES</b>			
<b>CUENTAS POR COBRAR A CORTO PLAZO</b>			<b>35,675,034.62</b>
CLIENTES CORTO PLAZO		14,554,450.77	
RENTAS A CORTO PLAZO	677,600.08		
CENTRO DE CONVENCIONES SIGLO XXI	223,223.69		
TOTAL EN RENTAS A CORTO PLAZO:	<b>900,823.77</b>		
TRANSFERENCIAS ESTATALES	13,324,419.00		
TOTAL DE SECRETARÍA DE HACIENDA	<b>13,324,419.00</b>		
OTRAS VENTAS		1,359.00	
IVA PENDIENTE DE ACREDITAR		227,671.50	
IMPUESTOS A FAVOR		20,891,553.35	

El Saldo al 31 de Marzo de 2019 y 31 de Diciembre de 2018, se integra por el importe de la renta de locales, tianguis y mesetas de las diferentes Zonas Arqueológicas: paradores turísticos, por las preventas de boletaje facturados a diferentes agencias de viajes al cierre de mes, así como por las rentas de los locales y Salones del Centro de Convenciones y Exposiciones Yucatán Siglo XXI, así como por otros conceptos como el de eventos, cuya integración se muestra a continuación:

<b>CLIENTES A CORTO PLAZO</b>			
<b>CONCEPTO</b>		<b>31-mar-19</b>	<b>31-dic-18</b>
RENTAS		677,600.08	419,527.81

CENTRO DE CONVENCIONES	223,223.69	39,463.15
CINES	0.00	696.00
RENTAS A CORTO PLAZO	<b>900,823.77</b>	<b>459,686.96</b>
Transferencias Estatales (Secretaría de Hacienda)	13,324,419.00	0.00
<b>Total Clientes a Corto Plazo</b>	<b>14,225,242.77</b>	<b>459,686.96</b>

Los Saldos de los Clientes a Largo Plazo se presentan en la nota Derechos a Recibir Efectivo y Equivalentes a Largo Plazo, subnivel Documentos por Cobrar a largo Plazo

<b>IVA ACREDITABLE:</b>		
IVA PENDIENTE DE ACREDITAR		
Concepto		Importe
IVA pendiente de Acreditar Cines		7,142.14
IVA pendiente de Centro de Convenciones		2,421.12
IVA pendiente de Acreditar Cines Siglo XXI		9,458.23
IVA pendiente de Centro de Convenciones Siglo XXI		49,758.31
IVA pendiente de Acreditar Celestún		7,200.00
IVA pendiente de Acreditar de Unidades		151,691.70
<b>Total de IVA Pendiente de Acreditar</b>		<b>227,671.50</b>

Corresponde al IVA pagado a proveedores y dando cumplimiento a la legislación fiscal que le aplica a este Patronato, este IVA pendiente de acreditar se aplica en el momento de su cobro de acuerdo a la fracción III del artículo 5 de la Ley del Impuesto al Valor Agregado así como los artículos 11,17 y 22 de la misma ley. Este IVA se presenta en el rubro cuentas por cobrar de acuerdo a la Ley General de Contabilidad Gubernamental en su Plan de Cuentas.

<b>IMPUESTOS A FAVOR:</b>		
IVA A FAVOR:		
Concepto		Importe
IVA a Favor Cultur		<b>20,891,553.35</b>

El IVA a Favor que se encuentra registrado en contabilidad en la cuenta 11220-3100-00-00 se generó debido a que el Patronato ya no obtiene ingresos Exentos del Impuesto al Valor Agregado esto se debe a que a partir del 1o de Enero 2011 los ingresos captados en las unidades se convirtieron en derechos y son cobrados por la Secretaría de Hacienda del Estado de Yucatán, los cuales a su vez se los entrega al Patronato como Ministraciones, esto implica que ya no se realice la Proporción del IVA acreditable que menciona el Artículo 5º fracción V en su inciso d (Acreditamiento proporcional cuando se utilice bienes indistintamente para realizar actividades Gravadas y Exentas), y ahora se compara el impuesto cobrado por las actividades gravadas realizadas, con el Impuesto trasladado acreditado al 100% de acuerdo en los términos de la Ley del Impuesto al Valor Agregado en sus artículos 4º y 5º dando como resultado el saldo a Favor de IVA.

**3.- Se elaborará, de manera agrupada, los derechos a recibir efectivo y equivalentes, y bienes o servicios a recibir**

<b>DEUDORES DIVERSOS POR COBRAR A CORTO PLAZO</b>			<b>787,177.99</b>
<b>DEUDORES DIVERSOS</b>		179,061.40	
Cheques Rebotados	5,000.00		
Subsidio al Empleo	3,112.58		
Tesorería de la Federación	62,125.00		
Afianzadora Sofimex, SA de CV	100,000.00		
Ferretería y Maquinaria del Bazar, SA de CV	7,759.99		
Subsidio al Empleo Pendiente de Aplicar	613.83		
José Luis Pérez Barcelo	450.00		
<b>GASTOS POR COMPROBAR</b>		608,116.59	
Jorge Luis Macías Morales	28,897.16		
BANCO MERCANTIL DEL NORTE	716.88		
Monserrat Pérez Herrera	8,762.00		
Isidoro Pech Poot	7,350.00		
Víctor Hugo López Macari	14,500.10		
Trevor Manuel Lehman Fernández	199,772.00		
Jesús Tamay Cahum	35.94		
Municipio de Valladolid	332,282.51		

Heyler Ernesto Ake Ortiz	5,000.00		
Roxana Alejandra Quintal Gordillo	10,800.00		

<b>PRESTAMOS OTORGADOS A CORTO PLAZO</b>			<b>965,350.45</b>
FUNCIONARIOS Y EMPLEADOS		606,250.45	
Deudores Lanjeros		359,100.00	

La aplicación de los adeudos de los Funcionarios y Empleados se aplicará en la nómina de la primera y segunda quincena de Marzo 2019, descontándose dichas cantidades por préstamos a empleados de acuerdo a las políticas establecidas por este Patronato o autorizaciones de las direcciones de acuerdo a sus facultades.

#### DERECHOS A RECIBIR BIENES O SERVICIOS

<b>OTROS DERECHOS A RECIBIR BIENES O SERV A C.PL</b>			<b>1,132,610.88</b>
<b>ANTICIPO A PROVEEDORES POR PRESTAC. DE SERV.</b>		1,080,172.44	
Allianz México SA Compañía de Seguros	6,731.66		
Gladys María Luján Cantó	47,328.00		
Seguros Banorte, SA de CV Grupo Financiero Banorte	93,220.66		
INCCOPY	888,960.16		
Videocine SA de CV	2,717.07		
Twentieth Century Fox Film de México S de R L	1,776.92		
Diamond Films México S A de C V	78.68		
Epluse Films S A de C v	5,887.44		
Centros de Entretenimiento Latinoamericanos SA de	5,810.35		
Corporación Nova visión S de RL de CV	1,980.61		
Gussi, S A de C V	78.68		
Cine video y TV, SA de CV	26.53		
Raúl Eduardo Martínez Arroyo	8,178.00		
José de Jesús Manrique Esquivel	17,397.68		

<b>ANTICIPO A PROVEEDORES POR ADQ. DE BIENES C</b>		9,035.00	
Electrónica Empresarial Cancún, SA de CV	9,035.00		
<b>OTROS DERECHOS A RECIBIR BIENES O SERV A C.PL</b>		43,403.44	
<b>PAGOS ANTICIPADOS</b>			
Seguros pagados por anticipado	43,403.44		
<b>TOTAL</b>			<b>2,885,139.32</b>

El saldo deudor de la cuenta "Otros Derechos a Recibir Bienes o Servicios a Corto Plazo" (Pagos Anticipados): Se integra por la parte pendiente de amortizar de seguros de edificios, automóviles, paradores, responsabilidad civil, equipo electrónico (Equipo de luz y sonido), seguro de vida a empleados y seguro de gastos médicos mayores a funcionarios los cuales se encuentran contratados por periodos de un año y son pagados de forma trimestral, semestral o anual.

#### **BIENES DISPONIBLES PARA SU TRANSFORMACIÓN O CONSUMO (INVENTARIOS)**

**4.- Se clasificarán como bienes disponibles para su transformación aquéllos que se encuentren dentro de la cuenta Inventarios.**

No Aplica

**5.- De la cuenta Almacén se informará acerca del método de valuación, así como la conveniencia de su aplicación.**

**Los Bienes disponibles para su transformación o consumo (inventarios), se integra de la siguiente manera:**

<b>ALMACENES</b>			
ALMACEN DE MATERIALES Y SUMISTROS DE CONSUMO			203,876.31
<b>TOTAL</b>			<b>203,876.31</b>

Las existencias del almacén al 31 de Marzo de 2019 se presentan valuados a su costo de adquisición y corresponde al saldo de insumos que se adquirieron en administraciones anteriores por lo que no afecta las cuentas bancarias ni el presupuesto de egresos de este ejercicio.

**ACTIVO NO CIRCULANTE**

**INVERSIONES FINANCIERAS**

**6.- De la cuenta Inversiones financieras, que considera los fideicomisos, se informará de éstos los recursos asignados por tipo y monto, y características significativas que tengan o puedan tener alguna incidencia en las mismas.**

No Aplica

**7.- Se informará de las inversiones financieras, los saldos de las participaciones y aportaciones de capital.**

**Las Inversiones Financieras, se integra de la siguiente manera:**

<b>INVERSIONES FINANCIERAS A LARGO PLAZO</b>			
PARTICIPACIONES Y APORTACIONES DE CAPITAL			<b>263,843.20</b>
INVERSIONES EN ACCIONES		263,843.20	
AEROPUERTO KAUA	263,843.20		
<b>TOTAL</b>			<b>263,843.20</b>

Inversiones en Acciones.- Este rubro se encuentra representado por el valor nominal de dos acciones del capital fijo sin derecho a retiro de la empresa Aeropuerto de Chichén Itzá del Estado de Yucatán, SA de CV

**Derechos a recibir efectivo o equivalentes a largo plazo**

**Los Derechos a recibir Efectivo o Equivalentes a Largo Plazo, se integra de la siguiente manera:**

<b>DERECHOS A RECIBIR EFECTIVO O EQUIVALENTES A LARGO PLAZO</b>			
<b>DOCUMENTOS POR COBRAR A LARGO PLAZO</b>			<b>995,830.01</b>
CLIENTES A LARGO PLAZO		995,830.01	
<b>OTROS DERECHOS A RECIBIR</b>			<b>367,232.71</b>
DEPOSITOS EN GARANTIA		367,232.71	
<b>TOTAL</b>			<b>1,363,062.72</b>

El saldo total de Rentas es de \$1,531,059.37 (y se conforman en Rentas por cobrar a Corto Plazo por la cantidad de \$535,229.36 y a Largo Plazo por la cantidad de \$995,830.01).

<b>Los Depósitos en Garantía.-</b> Son los depósitos realizados por servicios solicitados a los siguientes proveedores:			
Comisión Federal de Electricidad		39,439.00	
Lolt Tun	1,172.00		
Izamal	18,550.22		
Ekbalam	6,520.00		
Halacho	11,623.18		
Mercado de Artesanías	1,573.60		
Control Integral de Combustible, SA de CV		124,183.71	
Oficina Central	124,183.71		
Afianzadora Sofimex, SA de CV		200,000.00	
Centro de Convenciones	34,307.25		
Oficina Central	165,692.75		
Radiomovil Dipsa, SA de CV		3,610.00	
Dirección General	3,610.00		
<b>Total de Depósitos en Garantía</b>			<b>367,232.71</b>

#### **BIENES MUEBLES, INMUEBLES E INTANGIBLES**

Los Bienes Muebles e Inmuebles e Intangibles se integran de la siguiente manera:

**8.- Se informará de manera agrupada por cuenta, los rubros de Bienes Muebles e Inmuebles, el monto de la depreciación del ejercicio y la acumulada, el método de depreciación, tasas aplicadas y los criterios de aplicación de los mismos. Asimismo, se informará de las características significativas del estado en que se encuentren los activos.**

	Saldo Inicial	Movimientos	Saldo Final
--	---------------	-------------	-------------

TERRENOS	361,339,668.20	0.00	361,339,668.20
OBRAS EN PROCESO	81,438,979.96	0.00	81,438,979.96
EDIFICIOS Y LOCALES, INVERSIONES EN PARADOR Y GASTOS DE INSTALACION	123,359,437.24	0.00	123,359,437.24
MOBILIARIO Y EQUIPO, Y EQUIPO DE COMPUTO	21,601,017.04	187,517.28	21,788,534.32
MAQUINARIA Y EQUIPO	4,886,403.31	174,638.46	5,061,041.77
MOBILIARIO Y EQUIPO M	656,579.39	0.00	656,579.39
EQUIPO DE LUZ Y SONID	17,604,908.67	19,939.19	17,624,847.86
EQUIPO DE TRANSPORTE	6,221,316.75	0.00	6,221,316.75
<b>Total de Activos Tangibles</b>	<b>617,108,310.56</b>	<b>382,094.93</b>	<b>617,490,405.49</b>
Deprec. De Edificios y Locales	101,716,772.82	1,376,139.27	103,092,912.09
Deprec. De Mobil y Equipo, y Equipo de Computo	19,265,465.01	202,274.71	19,467,739.72
Deprec. De Maquinaria y Equipo	2,707,493.77	90,164.03	2,797,657.80
Deprec. De Mobil y Equipo Med	493,223.96	5,085.99	498,309.95
Deprec. De Eq. De Luz y Sonido	8,384,484.94	190,149.26	8,574,634.20
Deprec. De Eq. De Transporte	5,799,296.70	43,072.80	5,842,369.50
<b>Total de Depreciaciones</b>	<b>138,366,737.20</b>	<b>1,906,886.06</b>	<b>140,273,623.26</b>
<b>Suma de los Activos menos Depreciaciones</b>	<b>478,741,573.36</b>	<b>-1,524,791.13</b>	<b>477,216,782.23</b>

**Detalle de Bienes Muebles e Inmuebles:**

<b>BIENES MUEBLES E INMUEBLES E INTANGIBLES</b>			
BIENES INMUEBLES		566,138,085.40	<b>617,490,405.49</b>
BIENES MUEBLES		51,352,320.09	
<b>BIENES INMUEBLES</b>			
Terrenos			361,339,668.20
Edificios y Locales			123,359,437.24

Construcciones en Proceso en Bienes Propios			81,438,979.96
<b>TOTAL DE BIENES INMUEBLES</b>			<b>566,138,085.40</b>
<b>BIENES MUEBLES</b>			
Mobiliario y Equipo de Administración			21,788,534.32
Mobiliario y Equipo Educativo y Recreativo			17,624,847.86
Equipo Instrumental Médico y de Laboratorio			656,579.39
Equipo de Transporte			6,221,316.75
Maquinaria y Equipo			5,061,041.77
<b>TOTAL DE BIENES MUEBLES</b>			<b>51,352,320.09</b>

<b>TOTAL DE ACTIVOS</b>			<b>617,490,405.49</b>
-------------------------	--	--	-----------------------

En la entrega recepción por el cambio de administración se identificó una diferencia en los bienes muebles entre el inventario físico levantado antes de la entrega con los registros contables históricos, motivo por el cual se está realizando un nuevo inventario físico para cotejar que el presentado en dicha entrega sea correcto y una vez teniendo el resultado se harán las correcciones debidas.

De igual manera en la integración de "bienes inmuebles" aparece un código con el nombre Varios (Otros bienes inmuebles) la cual no se ha identificado y se está realizando la valuación de los bienes que son propiedad del Patronato para realizar la corrección debida.

Los avances de obras se están registrando en el Activo fijo como Obras en Proceso y deberán afectar el Patrimonio cuando estén totalmente realizadas, de acuerdo a la Ley de Contabilidad Gubernamental y a las Normas de Información Financiera en su Boletín C-6 Inmuebles, Maquinaria y Equipo que menciona el periodo de construcción de un edificio termina cuando el bien está en condiciones de servicio, independientemente de la fecha en que sea traspasado a la cuenta representativa de edificios en operación.

**Tasas de Depreciación y Amortización aplicadas:**

Tipo de bien tangible	Tasa de depreciación
Edificios y locales	5%
Mobiliario y equipo de administración	10%
Maquinaria, otros equipos y herramientas	10%
Equipo de transporte	20%
Mobiliario y equipo educativo y recreativo	10%

Tipo de bien intangible	Tasa de amortización
Licencias informáticas e intelectuales	15%

9.-Se informará de manera agrupada por cuenta, los rubros de activos intangibles y diferidos, su monto y naturaleza, amortización del ejercicio, amortización acumulada, tasa y método aplicados.

	Saldo Inicial	Movimientos	Saldo Final
PATENTES, MARCAS Y DERECHOS	1,627,052.00	0.00	1,627,052.00
LICENCIAS (ACTIVO INTANGIBLE)	280,314.02	0.00	280,314.02
<b>Total de Activos Intangibles</b>	<b>1,907,366.02</b>	<b>0.00</b>	<b>1,907,366.02</b>
Amort. De Gastos de Instalación	265,074.63	3,861.42	268,936.05
<b>Suma de los Activos menos Depreciaciones</b>	<b>1,642,291.39</b>	<b>-3,861.42</b>	<b>1,638,429.97</b>
<b>TOTAL DE ACTIVOS MENOS DEPREC. Y AMORT.</b>	<b>480,383,864.75</b>	<b>-1,528,652.55</b>	<b>478,855,212.20</b>

**Detalle de Activos Intangibles y Diferidos:**

BIENES INTANGIBLES			
Software			287,362.88
Patentes, Marcas y Derechos			1,627,052.00
Licencias			280,314.02
<b>TOTAL DE BIENES INTANGIBLES</b>			<b>2,194,728.90</b>

**ESTIMACIONES Y DETERIOROS**

10.-Se informarán los criterios utilizados para la determinación de las estimaciones; por ejemplo: estimación de cuentas incobrables, estimación de inventarios, deterioro de activos biológicos y cualquier otra que aplique.

No Aplica

**OTROS PASIVOS**

**11.- De las cuentas de otros activos se informará por tipo circulante o no circulante, los montos totales asociados y sus características cualitativas significativas que les impacten financieramente.**

No Aplica

**PASIVO**

**1.-Se elaborará una relación de las cuentas y documentos por pagar en una desagregación por su vencimiento en días a 90, 180, menor o igual a 365 y mayor a 365. Asimismo, se informará sobre la factibilidad del pago de dichos pasivos.**

**Los Cuentas por Pagar, se integran de la siguiente manera:**

<b>SERVICIOS PERSONALES POR PAGAR</b>			<b>3,181.40</b>
Servicios Personales por Pagar a C.P.		3,181.40	

<b>PROVEEDORES</b>			<b>3,701,423.64</b>
<b>PROVEEDORES</b>		<b>1,717,547.75</b>	
Abastecedor Hospitalario del Sureste SA de CV		28,061.51	
Adeene Consultores S.A de C.V		1,972.00	
Alfredo Keb		16,182.00	
Analuci Ayora Vázquez		29,000.00	
Autobuses Rápidos de Zucatlán s.a de c.v		24,000.00	
Bepensa Bebidas SA de CV		43,806.73	
Botanas El Mariachi, S.A de C.V		1,296.45	
CD Mer, SA de CV		18,875.52	
Cereba, S.A. de C.V.		7,280.12	
Cesar Augusto Mena Peniche		1,250.06	
CFE Suministrador De Servicios Básicos.		2,609.00	
Comercializadora Guvasa s.a de c.v		343,297.42	

Compañía Armar S.A de C.V		87,951.20	
Compañía Fernández de Mérida, SA de CV		73,850.12	
Copyjet Digital S.A de C.V		13,098.72	
Delfio Saúl Conde Salomón		14,272.64	
Distribuidora mayorista de oficina sa de cv		23,053.43	
Doble E Informática Global s.a de c.v		49,712.92	
Embotelladoras Bepensa, S.A. de C.V.		5,166.00	
Equipos para Cine y Audio s.a de c.v		464.00	
Ferretera y Maquinaria Del Bazar S.a de C.v		7,759.99	
Grisell Pineda Sierra		77,847.09	
Grupo Comercial Hydra SA de CV		2,397.99	
Grupo Editorial del Sureste, SA de CV		6,960.00	
Imelda Margarita López Cámara		14,240.16	
Impacto Aéreo S.A de C.V		29,000.00	
Industrias Ordoñez, Sa de Cv.		39,786.84	
Juan Enrique Cuevas Domínguez		15,898.94	
Luis Fernando De Jesús Sangerman Canche		15,898.94	
Manuel Guadalupe Carvajal Alcocer		2,600.00	
María Alejandra Albarrán Reyes		65,904.24	
María Del Carmen Barón Caamal		66,131.60	
María Mercedes Veliz Lugo		31,754.68	
Megasur S.A De C.V		55,553.58	
Nova Qatarsys S. de R.L de C.V		7,656.00	
Pale Distribuciones, S.A de C.V.		30,074.00	
Pedro Rosado Artezan		60,871.98	
Producciones Abraxas S. DE R.L DE C.V		90,480.00	
Productos de Harina, SA de CV		1,396.61	
Productos y Servicio Gamex S.A de C.V		38,740.43	
Raúl Ismael Carrillo García		61,828.91	

Refrigeración Starr s.a de c.v		12,429.59	
Romartours S de RL de C.V.		17,605.92	
Santiago Antonio Alonso Menéndez		9,327.80	
Sergio Antonio Méndez Cáceres		2,620.00	
Servicio de Recolección de Aguas Negras del Sureste		15,080.00	
Sigma Foodservice Comercial, S de R.L de C.V		30,471.20	
Sistemas de fumigación américa s.a de c.v		58,696.00	
Talleres Peninsulares Álvarez SA de CV		6,954.20	
Unilever de México S. de R.L de C.V.		6,307.62	
Universidad De Oriente		45,343.00	
Wendy Georgina Cardeña Quezada		3,965.00	
Yuli Lissette Moisés Chapur		765.60	

<b>ACREEDORES</b>		<b>1,983,875.89</b>	
BUENAVENTURA UC MIS		650,000.00	
DEPOSITO POR IDENTIFICAR		616,374.39	
DEPOSITOS TERMINAL PUNTO DE VENTA		9,497.51	
INFONACOT		48,365.31	
ISSTEY		322,354.76	
JOEL EFRAIN DUARTE PERAZA		305,800.00	
JOSE ERNESTO MALDONADO PERAZA		5,100.00	
JOSE RAFAEL LEON EUAN		900.00	
JUZGADO DE LO FAMILIAR		970.92	
MARKALI SERVICIOS, S. DE R.L. DE C.V.		8,120.00	
TERMINAL PUNTO DE VENTA CORCHITO		1,265.00	
TERMINAL PUNTO DE VENTA DZITNUP		15,105.00	
TESORERIA DE LA FEDERACION		23.00	

Buenaventura Uc Mis es la provisión de la Promesa de Compra-Venta por el saldo del predio San Miguel en la Adquisición de Terrenos de Chichen Itzá.

Depósitos por identificar, son los depósitos que se registran en los estados de cuenta bancarios del Patronato Cultur y que al cierre de este periodo falta por identificar su concepto del ingreso.

Depósitos Terminal Punto de Venta, son Ingresos pendientes de cines taquilla punto de venta.

INFONACOT, son las cuotas de aportaciones del mes de Marzo que se deben liquidar en Abril.

ISSTEY, son las cuotas de aportaciones del mes de Marzo que se deben liquidar en Abril.

Joel Efraín Duarte Peraza es la provisión de la Promesa de Compra-Venta por el saldo del Predio Santa Teresa en la Adquisición de Terrenos de Chichen Itzá para el Palacio de la Civilización Maya.

José Ernesto Maldonado Peraza realizo un pago adelantado por la renta de local en el parador de Uxmal.

José Rafael León Euan, préstamo pendiente de aplicar en Noviembre 2015.

Markali Servicios, S de RL de CV realizo pagos adelantados por la renta de local en el parador de Valladolid.

Tesorería de la Federación, es el pago pendiente por Aprovechamiento de Aguas Subterráneas del 4to. Trim.2016.

## RETRIBUCIONES Y CONTRIBUCIONES POR PAGAR A CORTO PLAZO

**Las Retribuciones y Contribuciones por Pagar a corto plazo, se integran de la siguiente manera:**

<b>RET Y CONTRIBUCIONES POR PAGAR A C.PL</b>		2,193,224.00
<b>ISR retenciones</b>		
ISR ret por salarios	493,559.13	
ISR ret por asimilados a salarios	19,379.72	
ISR ret por servicios profesionales	66.04	
<b>ISR pendiente de retener</b>		
ISR pend de ret salarios	36,167.57	
ISR pend de ret asimilados a salarios	10,602.28	
ISR pend de ret Servicios profesionales	2,999.80	
ISSTEY cuotas 8%	279,120.66	

<b>IVA efectivamente cobrado</b>			
IVA efect cobrado		12,278.74	
IVA efect cobr Cines Siglo XXI		83,107.17	
IVA efect cobr Dzitnup		196,424.14	
IVA efect cobr Centro de Convenciones		82,953.25	
<b>IVA pendiente de cobro</b>			
IVA pend x cobrar		216,788.55	
IVA pend de cobr Cines Siglo XXI		24,580.50	
IVA pend de cobr. Dzitnup		2,000.00	
IVA pend de cobr Centro de Convenciones		56,203.19	
<b>Impuesto sobre erog por remunerac al trabajo perso</b>		205,931.00	
<b>ISSTEY aportaciones 12.75%</b>		471,062.26	
<b>TOTAL EN CUENTAS POR PAGAR</b>			<b>5,897,829.04</b>

Esta cuenta representa los Impuestos Federales y Estatales a que está sujeto este Patronato, así como también la obligación por los conceptos de Aportaciones y Préstamos al ISSTEY

**Integración del ISR Pendiente por Retener por Sueldos y Salarios**

El I.S.R. retenciones por sueldos y salarios que aún no ha sido efectivamente retenido por quedar los cheques en tránsito al 31 de Marzo y se encuentra registrada en contabilidad en la cuenta 21170-0002-01-00 "ISR pendiente de retener por salarios"

**Integración del ISR Pendiente por Retener por Servicios Eventuales**

El I.S.R. retenciones por asimilados a salarios que aún no ha sido efectivamente retenido por quedar los cheques en tránsito al 31 de Marzo y se encuentra registrada en contabilidad en la cuenta 21170-0002-02-00 "ISR pendiente de retener asimilados a salarios".

**Integración del ISR Pendiente por Retener por Honorarios Servicios Profesionales**

El I.S.R. retenciones por honorarios servicios profesionales que aún no ha sido efectivamente retenido por quedar los cheques en tránsito al 31 de Marzo por ser provisiones pendientes de pago y se encuentra registrada en contabilidad en la cuenta 21170-0002-03-00 "ISR pendiente de retener por honorarios servicios profesionales".

**Integración del IVA**

El IVA de las contraprestaciones por concepto de los productos que obtenga el Patronato por concepto de arrendamiento de los locales comerciales y de las instalaciones de las unidades de su propiedad y las que administre, que aún no han sido "efectivamente cobradas" a fecha 31 de Marzo y se encuentra registrado en contabilidad como "IVA pendiente de cobro" en la cuenta 21170-0007-00-00

El IVA Pendiente de Cobro se considera como un Pasivo Contingente y esta detallado en la integración del Formato de Pasivos Contingentes.

**Impuesto Predial**

Para el ejercicio 2019 se está gestionando la exención del pago del impuesto predial base rentas de acuerdo a la ley de hacienda del Municipio de Mérida.

**ISSTEY cuotas del 8%**

Las cuotas del ISSTEY del 8% es la parte que el Patronato le retiene a los trabajadores al servicios del estado por el concepto de Seguridad Social para que sea enterada al ISSTEY y el saldo pendiente corresponde al mes de Marzo 2019.

**ISSTEY aportaciones 13.75%**

Las cuotas del ISSTEY del 13.75% es la aportación que el Patronato realiza por el concepto de Seguridad Social de los trabajadores de este Patronato al ISSTEY y el saldo pendiente corresponde al mes de Marzo 2019.

**2.- Se informará de manera agrupada los recursos localizados en Fondos de Bienes de Terceros en Administración y/o en Garantía a corto y largo plazo**

**DOCUMENTOS POR PAGAR A CORTO PLAZO**

<b>FONDOS EN GARANTIA A CORTO PLAZO</b>			343,615.73
Chichén Itzá		62,491.69	
Uxmal		150,165.27	
Dzibilchaltún		6,860.00	
Celestún		10,129.23	
Izamal		65,505.00	
Centro de Convenciones		22,000.00	
Pasaje Picheta		26,464.54	
<b>TOTAL DE FONDOS EN GARANTIA A CORTO PLAZO</b>			<b>343,615.73</b>

**Los Fondos en Garantía a Corto Plazo (Depósitos por locales arrendados).**- Se integran por los depósitos que entregan los arrendatarios al realizar sus contratos por los locales y mesetas de las diversas unidades de servicios.

**3.- Se informará de las cuentas de los pasivos diferidos y otros**

<b>OBLIGACIONES LABORALES A L.P.</b>			7,988,755.74
<b>Prima de Antigüedad</b>			

Beneficios por Terminación		1,005,782.11	
Beneficios al Retiro		934,744.99	
<b>Indemnización Legal</b>			
Beneficios por Terminación		563,067.62	
Beneficios al Retiro		5,485,161.02	
<b>TOTAL OBLIGACIONES LABORALES A L.P.</b>			<b>7,988,755.74</b>

La Prima de Antigüedad: Es el registro en resultados de las bajas laborales que posteriormente se cancelan vs. La provisión de la cuenta Obligaciones Laborales

De conformidad con las disposiciones contenidas en la Ley Federal del Trabajo en materia de Prima de antigüedad e indemnizaciones por causa de terminación de las relaciones laborales o por retiro y de acuerdo con las los Postulados Básicos de Contabilidad Gubernamental emitidos por el C.O.N.A.C, fundamentado de forma supletoria con la Norma de Información Financiera boletín D-3 "Beneficios a los empleados" a partir del ejercicio 2008 se reconoció el pasivo obligaciones laborales al cual se le realizan ajustes de forma anual por medio de valuación de actuario independiente; es preciso mencionar que los pagos por conceptos de prima de antigüedad e indemnización legal a los trabajadores que se dieron de baja se reflejan en la disminución de este pasivo creado.

Las Obligaciones Laborales son consideradas como Pasivos Contingentes y se encuentran detalladas en el formato de presentación del mismo.

Cabe hacer mención que el despacho Previsión Actuarial HH,S.C.P. concluyo las valuaciones actuariales a los beneficios de los trabajadores por los pasivos laborales contingente del Patronato (prima de Antigüedad e indemnización legal) con referencia al 31 de diciembre de 2011, y determino los montos para ajustar a las reservas del 2011 y el reconocimiento inicial del gastos por las obligaciones laborales del ejercicio del 2012, con el fin de Registrar dichos Movimientos y así cumplir con lo antes mencionado.

## II) NOTAS AL ESTADO DE ACTIVIDADES

### INGRESOS DE GESTIÓN

**1.- De los rubros de impuestos, cuotas y aportaciones de seguridad social, contribuciones de mejoras, derechos, productos, aprovechamientos, y de ingresos por venta de bienes y prestación de servicios, los cuales están armonizados con los rubros del Clasificador por Rubros de Ingresos, se informarán los montos totales y cualquier característica significativa.**

<b>Ingresos por venta de bienes y servicios producidos en establecimientos del Gobierno</b>	
Ingresos por venta de bienes y servicios producidos en establecimientos del Gobierno	<b>19,281,076.08</b>

Los Ingresos por venta de bienes y servicios producidos en establecimientos del Gobierno representa los ingresos percibidos de las diferentes Zonas Arqueológicas, Paradores Turísticos, Cines, Centro de Convenciones Siglo XXI, Cenotes X'keken y Samula por su actividad diaria de los servicios ofrecidos consistentes en, transmisión simultánea (traductores), estacionamiento, así como renta de locales, dulcería y otros, se aclara que las bonificaciones y descuentos otorgados están registrados en la cuenta de gastos 5593000000000, dando cumplimiento a la ley de Contabilidad Gubernamental.

Dentro de los Ingresos propios hay recepción de dólares como se menciona en la nota de Bancos por concepto de estacionamiento y transmisión simultánea (traductores)

Renta de Salones del Centro de Convenciones: Este descuento se da por solicitud del cliente y es otorgado por Junta de Gobierno y previa autorización de la Dirección General y manifestado en Junta de Gobierno.

Rentas Pasaje Picheta: Este descuento es de un 10% y es otorgado a los arrendatarios que realicen su pago puntual dentro de los primero 5 días del mes en curso, de acuerdo a Junta de Gobierno.

**PARTICIPACIONES, APORTACIONES, CONVENIOS, INCENTIVOS DERIVADOS DE LA COLABORACIÓN FISCAL, FONDOS DISTINTOS DE APORTACIONES, TRANSFERENCIAS, ASIGNACIONES, SUBSIDIOS Y SUBVENCIONES, Y PENSIONES Y JUBILACIONES**

**2.- De los rubros de participaciones, aportaciones, convenios, incentivos derivados de la colaboración fiscal, fondos distintos de aportaciones, transferencias, asignaciones, subsidios y subvenciones, y pensiones y jubilaciones, los cuales están armonizados con los rubros del Clasificador por Rubros de Ingresos, se informarán los montos totales y cualquier característica significativa.**

<b>Transferencias Internas y Asignaciones al Sector Publico</b>	<b>56,082,722.00</b>
---	----------------------

Las Transferencias al Resto del Sector Público son los depósitos realizados por la Secretaría de Hacienda mediante ministraciones, en base a lo establecido en el D.O.F. del 31 de Diciembre de 2018 Decreto 28/2018 que contiene la Ley de Ingresos del Estado de Yucatán para el Ejercicio fiscal 2019 y en su Capítulo I de los Ingresos Artículo 2 establece que el estado percibirá los derechos por los Servicios que presta el Patronato de las Unidades de Servicios Culturales y Turísticos del Estado de Yucatán , con este motivo se reciben los depósitos mediante ministraciones las cuales se detallan a continuación:

<b>Transferencias Secretaría de Hacienda Estatal</b>		
<b>Enero</b>		
Rbo. Oficial MID11026 por Ministración Ordinaria para capítulo 1000 1a. Quincena		2,113,893.00
Rbo. Oficial MID11032 por Ministración Ordinaria para de Gastos Operativos		3,420,611.00
Rbo. Oficial MID11031 por Ministración Ordinaria para capítulo 1000 2a. Quincena		2,113,887.00

Rbo. Oficial MID11034 por Ministración Ordinaria para de Subsidios, ayudas sociales, Fom Act Prod			120,000.00
Rbo. Oficial MID11070 por Adelanto de Ministración al Programa Impulso a la Promoc. Turist. del Edo.			25,000,000.00
<b>Febrero</b>			
Rbo. Oficial MID11160 por Ministración Ordinaria para capítulo 1000 Servicios Personales			5,313,617.00
<b>Marzo</b>			
Provisión Ministración Ordinaria del mes de Marzo 2019			4,676,295.00
Provisión Ministración Ordinaria del mes de Febrero 2019			6,668,602.00
Provisión Ministración Ordinaria del mes de Marzo 2019			6,655,817.00
<b>Total</b>			<b>56,082,722.00</b>
La cantidad de \$56,082,722.00 representa los ingresos registrados en base a los reportes emitidos por la Secretaría de Hacienda donde nos informan de la recaudación registrada cada mes por los servicios que presta este Patronato.			

**3.- De los rubros de Ingresos Financieros, Incremento por Variación de Inventarios, Disminución del Exceso de Estimaciones por Pérdida o Deterioro u Obsolescencia, Disminución del Exceso de Provisiones, y de Otros Ingresos y Beneficios Varios, se informarán los montos totales y cualquier característica significativa.**

<b>Intereses Ganados de Valores, Créditos, Bonos y Otros</b>	
Productos Financieros cuentas corrientes	12,755.74
<b>TOTAL</b>	<b>12,755.74</b>
Los Intereses Ganados de Valores, Créditos, Bonos y Otros son los Intereses Ganados en las cuentas Bancarias que administra este Patronato	

<b>Otros ingresos y beneficios varios</b>	
Utilidad Cambiaria	3,792.02

Diferencias Mínimas	56.21
Otros Ingresos	9,105,565.03
<b>TOTAL</b>	<b>9,109,413.26</b>

La Utilidad Cambiaria es donde se registran las variaciones de monedas extranjeras recibidas por el cobro de los servicios prestados.

Las Diferencias Mínimas es donde se registran las depuraciones mensuales de las cuentas.

Las Otros Ingresos es donde se registra la recuperación de la adquisición de derechos realizada en Enero con la venta de boletos a las agencias de viajes de acuerdo al convenio CULTUR 1/2019 del 31 de Enero 2019; Así como los ingresos diferentes a los servicios que presta este Patronato.

## GASTOS Y OTRAS PÉRDIDAS

**1.- Explicar aquellas cuentas de gastos de funcionamiento, transferencias, subsidios y otras ayudas, participaciones y aportaciones, otros gastos y pérdidas extraordinarias, así como los ingresos y gastos extraordinarios, que en lo individual representen el 10% o más del total de los gastos.**

### DETALLE DE GASTOS

<b>Servicios Personales</b>	
Servicios Personales	<b>17,292,689.80</b>

Los Servicios Personales es la cuenta general de gastos donde se registran a detalle todas las prestaciones otorgadas a los empleados directos e indirectos como los asimilables a salarios y otras prestaciones sociales como servicios sociales, todo con fundamento establecido en ley, adelante se detallan cada una.

#### Detalle de Subcuentas

Remanentes al personal de carácter permanente	11,224,741.43
Remanentes al personal de carácter transitorio	803,471.52
Remuneraciones adicionales y especiales	831,097.29
Seguridad Social	1,542,366.17
Otras prestaciones sociales y económicas	2,891,013.39
<b>TOTAL</b>	<b>17,292,689.80</b>

<b>Materiales y Suministros</b>	
Materiales y Suministros	<b>4,445,196.20</b>

Los Materiales y Suministros es la cuenta general de gastos donde se registran a detalle las adquisiciones de todo tipo materiales de consumo y utilización inmediata que se requieren para la operación diaria de este Patronato como se detalla a continuación.

**Detalle de Subcuentas**

Materiales de Administración, Emisión de Doctos y artículos oficiales	1,439,801.03
Alimentos y Utensilios	164,463.83
Materias Primas y materiales de producción y comercialización	884,734.20
Materiales y Artículos de Construcción y de reparación	662,320.72
Productos químicos farmacéuticos y de laboratorio	157,695.25
Combustibles, lubricantes y aditivos	827,643.66
Vestuarios Blancos Prendas de Protección	37,588.61
Herramientas, refacciones y accesorios menores	270,948.90
<b>TOTAL</b>	<b>4,445,196.20</b>

<b>Servicios Generales</b>	
Servicios Generales	<b>35,200,342.48</b>

Los Servicios Generales es la cuenta general de gastos donde se registran a detalle todos los servicios requeridos para la operación diaria de este Patronato como se detalla a continuación

**Detalle de Subcuentas**

Servicios básicos	2,648,273.09
Servicios de arrendamiento	793,353.91
Servicios profesionales, científicos y técnicos y otros servicios	3,462,883.77
Servicios financieros, bancarios y comerciales	323,796.49
Servicios de instalación, reparación, mantenimiento y conservación	1,784,732.84
Servicios de comunicación social y publicidad	65,070.52
Servicios de traslado y viáticos	142,945.19

Servicios Oficiales	311,469.39
Otros servicios generales	25,667,817.28
<b>TOTAL</b>	<b>35,200,342.48</b>

<b>Transferencias al resto del Sector Público</b>	
Transferencias, Asignaciones, Subsidios y otras ayudas	<b>300,583.54</b>

Las Transferencias al resto del Sector Público son los gastos causados con motivo de apoyos para subsidios a la inversión, ayudas sociales, transferencias a fideicomisos, mandatos y otros análogos, donativos los cuales se detallan a continuación:

**Detalle de Subcuentas**

AYUDAS SOCIALES	300,583.54
<b>TOTAL</b>	<b>300,583.54</b>

**En Ayudas Sociales** se registraron los Apoyos mensuales otorgados a la comisaria de Dzitnup

<b>Otros Gastos y Perdidas Extraordinarias</b>	
Otros Gastos y Perdidas Extraordinarias	1,950,226.04

Los Otros Gasto y Pérdidas extraordinarias es donde se registran las estimaciones, depreciaciones y deterioros de los bienes muebles e inmuebles, así como las bonificaciones y descuentos otorgados y los otros gastos varios, como a continuación se detalla:

**Detalle de Subcuentas**

Estimaciones, depreciaciones, deterioros	1,277,730.47
Bonificaciones y descuentos otorgados	11,034.48
Otros Gastos Varios	3.02
<b>TOTAL</b>	<b>1,288,767.97</b>

En las Estimaciones Depreciaciones se registran las disminuciones de los bienes muebles e inmuebles con motivo de su depreciación y la disminución de los gastos de instalación por su amortización o algún otro deterioro.

Los Otros Gastos es la cuenta donde se registran las Bonificaciones y descuentos otorgados a los clientes y los otros gastos varios con movimientos mínimos.

### III) NOTAS AL ESTADO DE VARIACIONES EN LA HACIENDA PÚBLICA/PATRIMONIO

**1.-Se informará de manera agrupada, acerca de las modificaciones al patrimonio contribuido por tipo, naturaleza y monto.**

Concepto de la Hacienda Pública / Patrimonio Contribuido	Importe
Aportaciones del Gobierno	18,386.08
Fondo Recibidos Anteriores	50.00
Reserva de excedentes	500,000.00
Rectificación de Resultados de Ejercicios Anteriores	5,178.71
Suma	523,614.79

**2.-Se informará de manera agrupada, acerca del monto y procedencia de los recursos que modifican al patrimonio generado.**

Recursos de Modifican el Patrimonio Generado	Importe
Superávit o (déficit) de Ejercicios Anteriores	503,950,820.31
Superávit o (déficit) del Ejercicio (31-Mar-19)	25,296,929.02
Suma	529,247,749.33

Los montos que afectan al Patrimonio Generado, son los que se generan por el Superávit o déficit en el Ejercicio, que se da en virtud de cada cierre mensual y el Superávit o déficit de Ejercicios Anteriores es el que se muestra al inicio de cada ejercicio fiscal presentando el resultado del ejercicio anterior.

Se realizó un registro en la Póliza Diario 584 de Enero 2019 afectando la cuenta de Patrimonio (Resultados de Ejercicios Anteriores / Resultado del Ejercicio 2018) con motivo de cancelar una provisión de finiquito de José Javier Domínguez Canche porque se recalculo en Enero 2019.

### IV) NOTAS AL ESTADO DE FLUJOS DE EFECTIVO

1.-El análisis de los saldos inicial y final que figuran en la última parte del Estado de Flujo de Efectivo en la cuenta de efectivo y equivalentes es como sigue:

	2019	2018
Efectivo	183,024.34	72,337.32
Efectivo en Bancos-Tesorería	24,349,280.71	6,537,512.22
Inversiones temporales (hasta 3 meses)	1,120.72	10,435,536.83
<b>Total de Efectivo y Equivalentes</b>	<b>24,533,425.77</b>	<b>17,045,386.37</b>
<b>Ahorro/Desahorro antes de rubros Extraordinarios</b>	<b>27,216,289.56</b>	<b>9,402,433.79</b>
<i>Movimientos de partidas (o rubros) que no afectan al efectivo</i>		
Depreciación	1,919,360.54	1,922,675.18
Amortización	1,906,886.06	1,910,260.48
Incrementos en las provisiones	12,474.48	12,414.70
Ganancia/pérdida en venta de propiedad, planta y equipo	2,558,278.04	-58,896.64
Incremento en cuentas por cobrar	382,094.93	46,779.90
	15,353,350.28	1,801,021.72

Nota: La información presentada corresponde al Acumulado del 31 de Marzo 2019 y Marzo 2018

2.-Detallar las adquisiciones de bienes muebles e inmuebles con su monto global y, en su caso, el porcentaje de estas adquisiciones que fueron realizadas mediante subsidios de capital del sector central. Adicionalmente, revelar el importe de los pagos que durante el período se hicieron por la compra de los elementos citados.

<b>BIENES MUEBLES E INMUEBLES E INTANGIBLES</b>			
BIENES INMUEBLES		566,138,085.40	<b>617,490,405.49</b>
BIENES MUEBLES		51,352,320.09	
<b>BIENES INMUEBLES</b>			
Terrenos			361,339,668.20
Edificios y Locales			123,359,437.24

Construcciones en Proceso en Bienes Propios			81,438,979.96
<b>TOTAL DE BIENES INMUEBLES</b>			<b>566,138,085.40</b>
<b>BIENES MUEBLES</b>			
Mobiliario y Equipo de Administración			21,788,534.32
Mobiliario y Equipo Educativo y Recreativo			17,624,847.86
Equipo Instrumental Médico y de Laboratorio			656,579.39
Equipo de Transporte			6,221,316.75
Maquinaria y Equipo			5,061,041.77
<b>TOTAL DE BIENES MUEBLES</b>			<b>51,352,320.09</b>
<b>TOTAL DE ACTIVOS</b>			<b>617,490,405.49</b>

**3.- Conciliación de los Flujos de Efectivo Netos de las Actividades de Operación y la cuenta de Ahorro/Desahorro antes de Rubros Extraordinarios. A continuación se presenta un ejemplo de la elaboración de la conciliación.**

<b>Determinación del Flujo de Efectivo</b>			
		<b>2019</b>	<b>2018</b>
<b>Ahorro/Desahorro</b>		<b>25,296,929.02</b>	<b>7,479,758.61</b>
<b>Cuentas por Cobrar</b>			
Cuentas por Cobrar a corto plazo		14,122,402.69	302,495.04
Deudores Diversos Cuentas por Cobrar a corto plazo		397,437.77	195,024.29
Préstamos Otorgados a Corto Plazo		886,975.44	5,726.39
Anticipo a Proveedores por prestac. de serv. a c.p.		120,594.88	358,616.19
Otros derechos a recibir efectivo o equivalentes		-174,060.50	-300,999.50
Documentos por cobrar a largo plazo		0.00	1,240,159.31
<b>Total Incremento en cuentas por cobrar</b>		<b>15,353,350.28</b>	<b>1,801,021.72</b>
Bienes Muebles		382,094.93	46,779.90
<b>Total de Ganancia/pérdida en venta de propiedad, planta y equipo</b>		<b>382,094.93</b>	<b>46,779.90</b>

<b>Deprec., Deterioro y Amortiz. Acumul. De Bienes</b>	<b>1,919,360.54</b>	<b>1,922,675.18</b>
<b>Otros Pasivos</b>		
Servicios Personales	42,425.25	0.00
Proveedores por pagar a corto plazo	2,203,932.96	1,162,139.86
Retribuc. y contribuciones por pagar a corto plazo	311,919.83	-1,121,036.50
Fondo y Bienes en Garantía y/o Admón. a corto plazo	0.00	-100,000.00
<b>Total de Incremento en Provisiones</b>	<b>2,558,278.04</b>	<b>-58,896.64</b>
<b>Incremento / Disminución Neta en el Efectivo y Equivalentes al Efectivo</b>	<b>14,039,122.39</b>	<b>7,495,735.53</b>
<b>Efectivo y Equivalente al Efectivo al Inicio del Ejercicio*</b>	10,494,303.38	9,549,650.84
<b>Efectivo y Equivalente al Efectivo al Final del Ejercicio*</b>	<b>24,533,425.77</b>	<b>17,045,386.37</b>
<b>Estas cuentas de Activo y Pasivo corresponden a los saldos netos de movimientos en el Ejercicio.</b>		

**V) CONCILIACIÓN ENTRE LOS INGRESOS PRESUPUESTARIOS Y CONTABLES, ASÍ COMO ENTRE LOS EGRESOS PRESUPUESTARIOS Y LOS GASTOS CONTABLES**

**Conciliación de Ingresos Presupuestales y Contables**

<b>Total de Ingresos Presupuestarios</b>	<b>84,485,967.08</b>
Más Ingresos Contables No Presupuestarios	-
Menos Ingresos Presupuestarios No Contables	-
<b>Total de Ingresos Contables (4=1+2-3)</b>	<b>84,485,967.08</b>

**Conciliación de Egresos Presupuestales y Contables**

<b>Total de Egresos Presupuestarios</b>		<b>57,446,846.45</b>
<b>Menos Egresos Presupuestarios No contables</b>		<b>382,094.93</b>
Mobiliario y equipo de administración	187,517.28	
Mobiliario y equipo educacional y recreativo	19,939.19	
Maquinaria, otros equipos y herramientas	174,638.46	
<b>Más Gastos Contables no Presupuestarios</b>		<b>2,124,286.54</b>
Estimaciones, depreciaciones, deterioros, obsolescencia y amortizaciones	1,919,360.54	
Otros Gastos	204,926.00	
<b>Total de Gastos Contables (4=1-2+3)</b>		<b>59,189,038.06</b>

## B) NOTAS DE MEMORIA

### CUENTAS DE ORDEN CONTABLES Y PRESUPUESTALES

Las cuentas de orden se utilizan para registrar movimientos de valores que no afecten o modifiquen el balance del ente contable, sin embargo, su incorporación en libros es necesaria con fines de recordatorio contable, de control y en general sobre los aspectos administrativos, o bien para consignar sus derechos o responsabilidades contingentes que puedan o no presentarse en el futuro.

**Las cuentas que se manejan para efectos de este documento son las siguientes:**

**Cuentas de Orden Presupuestarias:**

<b>Cuentas de ingresos</b>	<b>Cuentas de egresos</b>
<b>Concepto</b>	<b>Concepto</b>
<b>LEY DE INGRESOS</b>	<b>PRESUPUESTO DE EGRESOS</b>

LEY DE INGRESOS ESTIMADA	PRESUPUESTO DE EGRESOS APROBADO
LEY DE INGRESOS POR EJECUTAR	PRESUPUESTO DE EGRESOS POR EJERCER
LEY DE INGRESOS MODIFICADA	PRESUPUESTO MODIFICADO
LEY DE INGRESOS DEVENGADA	PRESUPUESTO DE EGRESOS COMPROMETIDO
LEY DE INGRESOS RECAUDADA	PRESUPUESTO DE EGRESOS DEVENGADO
	PRESUPUESTOS DE EGRESOS EJERCIDO
	PRESUPUESTO DE EGRESOS PAGADO

1.-Los valores en custodia de instrumentos prestados a formadores de mercado e instrumentos de crédito recibidos en garantía de los formadores de mercado u otros.

**No Aplica**

2. Por tipo de emisión de instrumento: monto, tasa y vencimiento.

**No Aplica**

3. Los contratos firmados de construcciones por tipo de contrato.

**No Aplica**

4. El avance que se registra en las cuentas de orden presupuestarias, previo al cierre presupuestario de cada periodo que se reporte.

**No Aplica**

## C) NOTAS DE GESTIÓN ADMINISTRATIVA

### 1.- Introducción

Los Estados Financieros de los entes públicos, proveen de información financiera a los principales usuarios de la misma, al Congreso y a los ciudadanos. El objetivo del presente documento es la revelación del contexto y de los aspectos económicos-financieros más relevantes que influyeron en las decisiones del período, y que deberán ser considerados en la elaboración de los estados financieros para la mayor comprensión de los mismos y sus particularidades.

De esta manera, se informa y explica la respuesta del gobierno a las condiciones relacionadas con la información financiera de cada período de gestión; además, de exponer aquellas que podrían afectar la toma de decisiones en períodos posteriores.

## **2.- Panorama Económico y Financiero**

Se informará sobre las principales condiciones económico-financieras bajo las cuales el ente público estuvo operando; y las cuales influyeron en la toma de decisiones de la administración; tanto a nivel local como federal.

## **3.- Autorización e Historia**

**Se informará sobre:**

### **a) Fecha de creación del ente:**

Se crea mediante decreto No. 479 publicado en el Diario Oficial del Gobierno del Estado de Yucatán, el día 23 de Noviembre de 1987, con adiciones, reformas, modificaciones y derogaciones mediante decreto No. 16 y 159 de fechas 22 de Abril de 1994 y 29 de agosto de 1998, respectivamente y cumpliendo con lo establecido en el Decreto 535 del Diario Oficial del Gobierno del Estado de Yucatán del 20 de Julio de 2012 donde menciona que a partir de esa fecha entra en vigor la Nueva Ley del Patronato de las Unidades de Servicios Culturales y Turísticos del Estado de Yucatán que abroga la publicada el 23 de Noviembre de 1987, sin perjuicio de aquélla por la que se establece la creación del propio Patronato.

### **b) Principales cambios en su estructura:**

Entre los principales cambios a partir del Ejercicio 2011, se encuentra la adaptación de la Ley General de Contabilidad Gubernamental, la armonización contable y la modificación del catálogo de cuentas, así como a las políticas internas de la entidad y otro de los cambios importantes es la captación de los ingresos percibidos directamente por Cultur que eran las cuotas de recuperación y que a partir del 01 de Enero de 2011 según lo establecido en la Ley de Ingresos del Estado de Yucatán en el Diario Oficial del 20 de Diciembre de 2010 serán cobrados como Derechos por el Estado.

## **4.- Organización y Objeto Social**

**Se informará sobre:**

### **a) Objeto Social:**

- a.a) Aprovechar plenamente los recursos arqueológicos y turísticos en beneficio de la economía de la entidad y de sus habitantes.
- a.b) Adquirir, edificar y administrar las unidades de servicios Culturales y turísticos en el estado de Yucatán, así como cualquier instalación en infraestructura de carácter Cultural o turística en la propia entidad federativa y en su caso enajenar los bienes que formen parte de su patrimonio de conformidad con la normatividad legal aplicable y realizar aquellas actividades afines que determine la Junta de Gobierno.
- a.c) Fomentar, incentivar y desarrollar actividades educativas y de difusión de los valores arqueológicos, antropológicos, históricos y turísticos del estado de Yucatán.
- a.d) Promover en incremento del número de visitantes a Yucatán ofreciendo una mejor y mayor calidad de los servicios en las unidades de servicios Culturales y turísticos y en las instalaciones que administre.

- a.e) Aumentar la captación de los recursos provenientes de la actividad turística destinándolos a la conservación, ampliación y mejoramiento de las instalaciones.
- a.f) Promover nacional e internacionalmente los atractivos turísticos del estado y en especial, los de las zonas arqueológicas.
- a.g) Operar los sistemas de luz y sonido de las zonas arqueológicas, procurando siempre el mejoramiento de sus instalaciones
- a.h) Obtener los recursos, el financiamiento y contratar los créditos, en moneda nacional o extranjera, que sean necesarios para la consecución de los anteriores objetivos, de conformidad con la normatividad aplicable.

**b) Principal actividad:**

b.a) Fomentar el Turismo en el Estado de Yucatán, administrar los bienes propios del Patronato, otorgar a particulares la concesión de los servicios que estime conveniente y dar en arrendamiento los locales comerciales y las instalaciones de las Unidades de Servicios Culturales y Turísticos propiedad del Patronato y las ajenas que administre el mismo; Ejercer permanentemente y cabalmente la vigilancia, el mantenimiento y la limpieza de las unidades de servicios Culturales y turísticos en las distintas zonas arqueológicas del Estado y supervisar el debido funcionamiento de los servicios que presta el Patronato a que fueron concesionados a particulares.

**c) Ejercicio Fiscal:**

c.a) 2019

**d) Régimen jurídico:**

El Patronato está integrado por la Junta de Gobierno, el Consejo Consultivo y el Director General.

**e) Consideraciones fiscales del ente: revelar el tipo de contribuciones que esté obligado a pagar o retener:**

Obligación del Pago del Impuesto al Valor Agregado establecido en el Art.3o de esta misma ley la cual al mismo tiempo establece que no se deberá efectuar la retención del mismo.

Obligación de la Retención del 11% por Personas Morales así como proporcionar a los contribuyentes su constancia de retención como lo establece el Art.27 de la Ley del Impuesto Sobre la Renta, también las retenciones se deben enterar con lo señalado en el Art.113 de esta misma ley.

Exención del Pago del Impuesto Sobre la Renta según lo establecido en el Título III Personas Morales con Fines no Lucrativos en su Art.102 Obligaciones de Federación, Estados, Municipios e Instituciones que entregan su remanente al Gobierno.

Obligación del Pago de ISR Retenciones por Salarios como lo establece el Título IV capítulo I Artículo 113 de la Ley del Impuesto sobre la Renta

Obligación del Impuesto Sobre Erogaciones por Remuneración al Trabajo Personal, según la Ley General del Estado de Yucatán en su capítulo III Art.21 y 22 del Diario Oficial del 27 de Diciembre 2008.

Obligación del Derecho Equivalente del Cinco al millar por el Servicio de Vigilancia, inspección y Control aplicados en cada estimación de trabajo en las obras realizadas, según lo establecido en la Ley Federal de Derechos en su Art.191

Obligación del Pago del Impuesto Predial como lo establece la Ley de Hacienda del Municipio de Mérida en el Título Segundo capítulo I Art.39

**f) Estructura organizacional básica:**

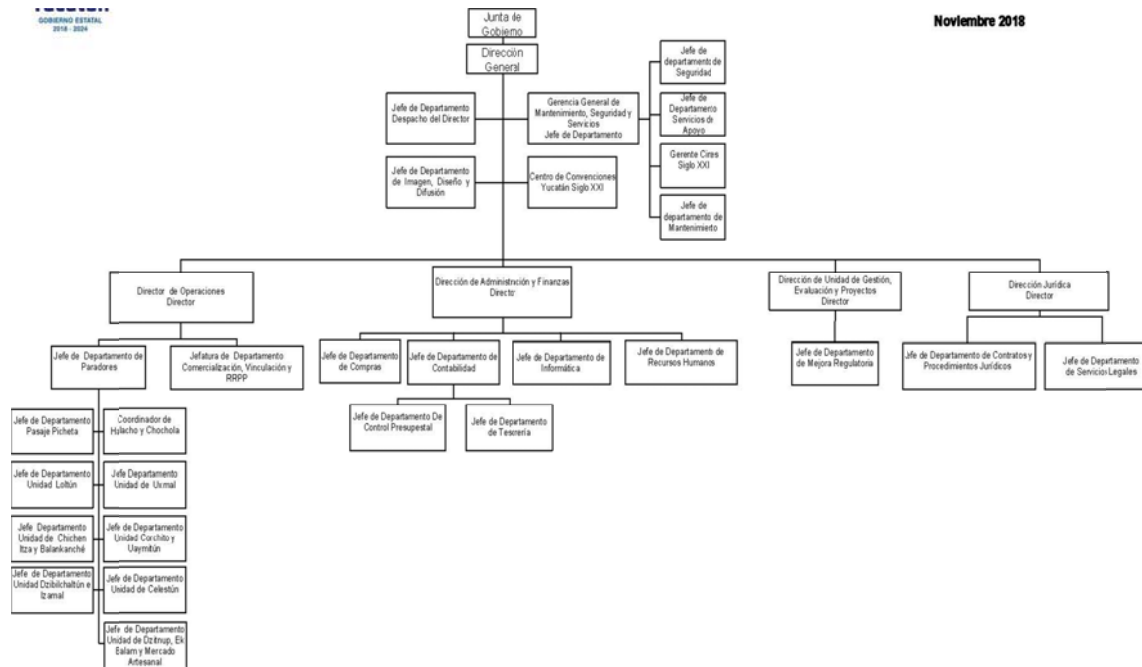

**g) Fideicomisos, mandatos y análogos de los cuales es fideicomitente o fideicomisario.**

No Aplica

**5.- Bases de Preparación de los Estados Financieros**

**Se informará sobre:**

**a) Si ha observado la normatividad emitida por el CONAC y las disposiciones legales aplicables.**

Se está cumpliendo con la Ley de Contabilidad Gubernamental, con las Normas de Información Financiera, la Normatividad Fiscal establecida por el Gobierno del Estado y las Normatividades Fiscales.

**b) La normatividad aplicada para el reconocimiento, valuación y revelación de los diferentes rubros de la información financiera, así como las bases de medición utilizadas para la elaboración de los estados financieros; por ejemplo: costo histórico, valor de realización, valor razonable, valor de recuperación o cualquier otro método empleado y los criterios de aplicación de los mismos:**

Normas de Contabilidad Gubernamental, Normas de Información Financiera y el método de medición es por costo histórico con el motivo de aplicación inmediata de los bienes y mercancías adquiridas.

**c) Postulados Básicos**

**Este Patronato está cumpliendo con los postulados básicos siguientes:**

1.- Sustancia económica, 2.-Entes públicos, 3.-Existencia permanente, 4.-Revelación suficiente, 5.-Importancia relativa, 6.-Registro e integración presupuestaria, 7.-Conciliación de la información financiera, 8.-Devengo contable, 9.-Valuación, 10.-Dualidad económica, 11.-Consistencia.

**e) Para las entidades que por primera vez estén implementando la base devengado de acuerdo a la Ley de Contabilidad, deberán:**

**\* Revelar las nuevas políticas de reconocimiento:**

#### POLÍTICAS PRESUPUESTARIAS A PARTIR DEL EJERCICIO 2011.

El usuario identificará de manera detallada, el ciclo presupuestal, desde el presupuesto autorizado hasta el pago de operaciones y muestra los avances del ejercicio del presupuesto, informando acerca de los recursos disponibles, comprometidos, devengados y pagados. Adicionalmente, muestra el total de ampliaciones y reducciones respecto al original, que indican la variación en las necesidades de recursos para financiar los requerimientos de cada ente público.

1.- Cuando se autoriza el Presupuesto de Egresos por el H. Congreso de la Unión el importe de estas asignaciones presupuestarias genera El Presupuesto de Egresos Aprobado.

Para el registro contable correcto del momento, se tiene que realizar un cargo a Presupuestos de Egresos por Ejercer y como contrapartida un abono a Presupuestos de Egresos Aprobado.

2.- Las ampliaciones y reducciones autorizadas generadas por el importe de los incrementos y decrementos al Presupuesto de Egresos Aprobado solicitadas por la dirección del Patronato de las Unidades de Servicios Culturales y Turísticos del Estado de Yucatán genera las Modificaciones al Presupuesto de Egresos Aprobado.

Para el registro contable correcto del momento, en caso de que sea una ampliación al presupuesto se tiene que realizar un cargo al Presupuesto de Egresos por Ejercer y como contrapartida un abono a Modificaciones al Presupuesto de Egresos Aprobado; en el caso de una Reducción en el registro se genera un cargo a Modificaciones al Presupuesto de Egresos Aprobado, con abono al Presupuesto de Egresos por Ejercer.

3.- El usuario interno que solicita un bien o servicio realiza el "requerimiento" del mismo mediante el formato previamente establecido; el departamento de Control Presupuestal le da la suficiencia (esto es comprobar si el concepto bien o servicio aún tiene saldos en las partidas presupuestales).

4.-Una vez aprobada la suficiencia se emite la orden de compra por el departamento de Recurso Materiales, y a través de esta, el departamento de Control Presupuestal genera el Presupuesto de Egresos Comprometido.

Para el registro contable correcto del momento, se tiene que realizar un cargo al Presupuesto de Egresos Comprometido, con abono al Presupuesto de Egresos por Ejercer.

5.- Cuando ya se encuentra en el almacén el bien o ya se recibió el servicio de manera satisfactoria, se recopila la factura ya sea por el departamento de Almacén o por el de Recursos Materiales, según sea el caso y se entrega una copia del departamento de control presupuestal para generar el Presupuesto de Egresos Devengado

Para el registro contable correcto del momento, se tiene que realizar un cargo al Presupuesto de Egresos Devengado, con abono al Presupuesto de Egresos por Comprometido.

6.- Cuando existe la autorización de pago del bien o servicio solicitado se genera el Presupuesto de Egresos Ejercido.

Para el registro contable correcto del momento, se tiene que realizar un cargo al Presupuesto de Egresos Ejercido, con abono al Presupuesto de Egresos Devengado.

7.- Cuando el departamento de Egresos tiene la documentación fuente suficiente para realizar el cheque, y este se elabore, es decir, cuando se represente la cancelación total o parcial de las obligaciones de pago, que se concreta mediante el desembolso de efectivo o por cualquier otro medio de pago se genera el Presupuesto de Egresos Pagado.

Para el registro correcto del momento, se realiza un cargo al Presupuesto de Egresos Pagado, con abono al Presupuesto de Egresos Ejercido.

\*Su plan de implementación:

Siguiendo los lineamientos establecidos por la Ley General de Contabilidad Gubernamental así como las Secretaría de Planeación y Presupuesto del Estado de Yucatán.

\*Presentar los últimos estados financieros con la normatividad anteriormente utilizada con las nuevas políticas para fines de comparación en la transición a la base devengado:

A partir del 01 de Enero del 2011 el Patronato de las Unidades de Servicios Culturales y Turísticos del Estado de Yucatán presenta Estados Financieros Presupuestales, Programáticos de acuerdo a lo estipulado por la Ley General Gubernamental y las resoluciones emitidas por el CONAC.

Los Estados Presupuestales de Egresos presentan información de acuerdo al manual de contabilidad gubernamental y son los Estados e Informes Agregados, Estados e Informes Administrativos y la Información Programática, es importante aclarar que dentro de los formatos elaborados por este Patronato se presenta información simultánea solicitada en los Estados antes mencionados y de información programática.

## **CAMBIOS AL PRESUPUESTO DEL EJERCICIO 2019.**

### **ENERO**

- En el mes de Enero se creó una nueva Unidad Básica de Presupuestación Cultur-20603-AP denominada Programa para el impulso a la Promoción Turística del Estado, la cual se encuentra integrada dentro del Programa Presupuestario 107PP-Promoción y Comercialización Turística.
- En el mes de Enero la Secretaría de Administración y Finanzas autorizó una transferencia de fondos del Presupuesto Autorizado 2019, de los meses de Julio, Agosto, Septiembre, Octubre y Noviembre de la cuenta presupuestal 13.12.3.11.2.101.4153.12950 se transfirió recurso al mes de Enero por un importe de \$25,000,000.00 mismo recurso que será destinado para el desarrollo del programa para el Impulso a la Promoción Turística del Estado.
- En el mes de Enero se le dio suficiencia presupuestal al Capítulo 1000 Servicio Personales por la cantidad de \$853,692.77 con el fin de dar cumplimiento al pago del finiquito del personal administrativo anterior, recurso que fue prestado de la cuenta de gasto corriente, mismo que será cubierto en el mes de Febrero a través del presupuesto autorizado correspondiente.
- En el mes de Enero la estimación del ingreso por venta de bienes, prestación de servicios y otros ingresos fue de \$4,718,841.00 sin embargo se alcanzó un ingreso devengado por \$7,396,677.73 mismo recurso que será destinado para cumplir con los objetivos de los programas y proyectos de este Patronato.

- Se presenta una suficiencia presupuestal al ejercicio del presupuesto de egresos 2019 derivado del remanente presupuestal del ejercicio 2018 por un importe de \$8,589,547.00 mismo que será destinado para cumplir con los objetivos de los programas y proyectos de este Patronato.
- Es importante mencionar que en apego al Consejo Nacional de Armonización Contable, y de las normas y metodologías para la determinación de los momentos contables de los ingresos, en los Estados Financieros Presupuestales, específicamente en el estado analítico de ingresos en el rubro de ingresos por venta de bienes, prestación de servicios y otros ingresos se registra el ingreso devengado al momento de la emisión del comprobante fiscal y el ingreso recaudado al momento de la generación del recibo electrónico de pago.

#### **FEBRERO**

- En continuidad a la nota en los Estados Financieros en el mes de Enero, con referencia a la suficiencia presupuestal al Capítulo 1000 Servicios Personales por un importe de \$853,692.77 cabe mencionar que en el mes de Febrero ha sido devuelto dicho importe al gasto corriente.
- En el mes de Febrero la estimación del ingreso por venta de bienes, prestación de servicios y otros ingresos fue de \$2,910,208.00, sin embargo se alcanzó un ingreso devengado por \$6,960,175.68 mismo recurso que será destinado para cumplir con los objetivos de los programas y proyectos de este Patronato.

#### **MARZO**

- En el mes de marzo la estimación del ingreso por venta de bienes, prestación de servicios y otros ingresos fue de \$2,694,726.00, sin embargo se alcanzó un ingreso devengado por \$14,046,394.67 mismo recurso que será destinado para cumplir con los objetivos de los programas y proyectos de este Patronato.

### **6.- Políticas de Contabilidad Significativas**

#### **Se informará sobre:**

**a) Actualización: se informara del método utilizado para la actualización del valor de los activos, pasivos y Hacienda Pública y/o patrimonio y las razones de dicha elección. Así como informar de la desconexión o re conexión inflacionaria:**

El método de actualización se establecerá mediante servicio actuarial con motivo de que exista evidencia legal de los bienes, y existe una desconexión inflacionaria de activos y pasivos ya que no había obligación de presentación.

**b) Informar sobre la realización de operaciones en el extranjero y de sus efectos en la información financiera gubernamental:**

No aplica

**c) Método de valuación de la inversión en acciones de Compañías subsidiarias no consolidadas asociadas:**

No aplica

**d) Sistema y método de valuación de inventarios y costo de lo vendido:**

No aplica

**e) Beneficios a empleados: revelar el cálculo de la reserva actuarial, valor presente de los ingresos esperados comparado con el valor presente de la estimación de gastos tanto de los beneficiarios actuales como futuros:**

El cálculo de Indemnización legal y prima de antigüedad se realiza en base a las Normas de Información Financiera en su Boletín D-III y la Ley de Contabilidad Gubernamental.

**f) Provisiones: objetivo de su creación, monto y plazo:**

Las Provisiones se crean cumpliendo con la política del Devengo Contable que dice se deberán reconocer las obligaciones de pago a favor de terceros por la recepción de conformidad de bienes, servicios y obra pública contratados; así como de las obligaciones que derivan de tratados, leyes decretos, resoluciones y sentencias definitivas, se consideran devengados desde el momento que se formalizan las transacciones, mediante recepción de los servicios o bienes a satisfacción, independiente de la fecha de pago; y cumpliendo también con lo establecido por la ley General de Contabilidad Gubernamental, el plazo es no mayor de 90 días y los montos en apego a las necesidades del Patronato con fundamento en la Ley de Adquisiciones, Arrendamientos y Prestaciones de Servicios relacionados con Bienes Muebles del Estado de Yucatán en donde se establecen los montos mínimos por operación realizadas por este Patronato.

**g) Reservas: objetivo de su creación, monto y plazo:**

Se crean para presentar los remanentes con fundamento en el artículo 115 fracción X del Código de la Administración Pública de Yucatán, la creación de una reserva financiera con los excedentes económicos que se generen por las operaciones normales del Patronato. Una vez creada la reserva, esta será entregada a la Secretaría de Hacienda y Planeación para su posterior aplicación la cual será determinada por el Gobernador del Estado. El monto máximo autorizado

**h) Cambios en políticas contables y corrección de errores junto con la revelación de los efectos que se tendrán en la información financiera del ente público, ya sea retrospectivos o prospectivos:**

Las políticas contables que incrementaron son las basadas en la aplicación al presupuesto y las correcciones en la revelación en la información se presentan en los formatos presentados.

**i) Reclasificaciones: Se deben revelar todos aquellos movimientos entre cuentas por efectos de cambios en los tipos de operaciones:**

Se realizaron reclasificaciones en las cuentas presupuestales las cuales se anexa.

**j) Depuración y cancelación de saldos:**

Se realiza de forma mensual en la aplicación de cada cierre del periodo, la depuración de cuentas

## 7.- Posición en Moneda Extranjera y Protección por Riesgo Cambiario

Se informará sobre:

**a) Activos en moneda extranjera**

No aplica

**b) Pasivos en moneda extranjera**

No aplica

**c) Posición en moneda extranjera**

No aplica

**d) Tipo de cambio**

**Moneda:** Dólares

**Tipo de cambio:** 19.3779

Fecha del Tipo de cambio: 29 de Marzo 2019

**e) Equivalente en moneda nacional**

**Valor de moneda extranjera:** 7,452.79

**Equivalente en moneda nacional:** \$144,419.42

**Explicación:** Los detalles de las cuentas en dólares están reflejados en las notas de Efectivo y Equivalentes Subcuenta de bancos

**8.- Reporte Analítico del Activo**

Debe mostrar la siguiente información:

**a) Vida útil o porcentajes de depreciación, deterioro o amortización utilizados en los diferentes tipos de activos:**

<b>Activo</b>	<b>Vida útil</b>	<b>Tasa de Depreciación/ Deterioro/ Amortización</b>
Obras en Proceso		
Edificios y locales	<b>20 Años</b>	<b>5%</b>
Mobiliario y Equipo de Administración	<b>10 Años</b>	<b>10%</b>
Maquinaria y Otros Equipo y herramientas	<b>10 Años</b>	<b>10%</b>
Equipo Médico y de Laboratorio	<b>10 Años</b>	<b>10%</b>
Equipos y Aparatos Audiovisuales	<b>10 Años</b>	<b>10%</b>

Equipo de Cómputo y tecnologías de información	<b>3.3 Años</b>	<b>30%</b>
Automóviles y Equipo de Transporte	<b>5 Años</b>	<b>20%</b>
Inversiones en Paradores		

**b) Cambios en el porcentaje de depreciación o valor residual de los activos:**

<b>Activo</b>	<b>Tasa de Depreciación/ Deterioro/ Amortización</b>	<b>Modificación</b>
Obras en Proceso		
Edificios y locales	<b>5%</b>	<b>Sin Modificación</b>
Mobiliario y Equipo de Administración	<b>10%</b>	<b>Sin Modificación</b>
Maquinaria y Otros Equipo y herramientas	<b>10%</b>	<b>Sin Modificación</b>
Equipo Médico y de Laboratorio	<b>10%</b>	<b>Sin Modificación</b>
Equipos y Aparatos Audiovisuales	<b>10%</b>	<b>Sin Modificación</b>
Equipo de Cómputo y tecnologías de información	<b>30%</b>	<b>Sin Modificación</b>
Automóviles y Equipo de Transporte	<b>20%</b>	<b>Sin Modificación</b>
Inversiones en Paradores		

**c) Importe de los gastos capitalizados en el ejercicio, tanto financieros como de investigación y desarrollo:**

No Aplica

**d) Riesgos por tipo de cambio o tipo de interés de las inversiones financieras:**

No Aplica

**e) Valor activado en el ejercicio de los bienes construidos por la entidad:**

No Aplica

**f) Otras circunstancias de carácter significativo que afecten el activo, tales como bienes en garantía, señalados en embargos, litigios, títulos de inversiones entregados en garantías, baja significativa del valor de inversiones financieras etc.:**

No Aplica

**g) Desmantelamiento de Activos, procedimientos, implicaciones, efectos contables:**

No Aplica

**h) Administración de activos; planeación con el objetivo de que el ente los utilice de manera más efectiva:**

Los activos fijos son adquiridos debido a las necesidades de las operaciones a realizar y con motivos pre-establecidos

**9- fideicomisos, Mandato y Análogos**

No aplica

**10.- Reporte de la Recaudación**

**a) Análisis del comportamiento de la recaudación correspondiente al ente público o cualquier tipo de ingreso, de forma separada los ingresos locales de los federales:**

Los Ingresos locales se reflejan como Ingresos Propios además de las Aportaciones Estatales que se reciben por las Ministraciones mensuales con referencia a las entradas realizadas en los paradores turísticos.

Las aportaciones federales se depositan en cuentas bancarias creadas para su objetivo y están identificadas con subcuentas independientes.

**b) Proyección de la recaudación e ingresos en el mediano plazo:**

De acuerdo al presupuesto

**11.- Información sobre la Deuda y el Reporte Analítico de la Deuda**

**Se informará lo siguiente:**

**a) Utilizar al menos los siguientes indicadores: deuda respecto al PIB y deuda respecto a la recaudación tomando, como mínimo, un período igual o menor a 5 años:**

No se tienen deudas a largo plazo

**b) Información de manera agrupada por tipo de valor gubernamental o instrumento financiero en la que se considere intereses, comisiones, tasa, perfil de vencimiento y otros gastos de la deuda:**

No hay deudas que generen intereses

**12.- Calificaciones Otorgadas**

No aplica

**13.- Procesos de Mejora**

**Se informará lo siguiente:**

**a) Principales Políticas de control interno:**

Fondo fijo, Viáticos, Gastos por comprobar, Pago a proveedores (compras y servicios), Reembolso de Gastos, Egresos, Políticas de activos fijos, Políticas de ingresos aplicables al Patronato Cultur, Políticas de Recursos Humanos, Políticas de almacén.

**b) Medidas de desempeño financiero, metas y alcance:**

Llevar a cabo los registros contables para la emisión de los Estados Financieros de acuerdo a lo establecido y a lo estipulado en la ley de Contabilidad Gubernamental

**14.- Información por Segmentos**

Se adjuntan segmentos de Clientes, Proveedores y Acreedores

**15.- Eventos Posteriores al Cierre**

Pagos realizados a proveedores y cobranzas realizadas a clientes

**16.- Partes Relacionadas**

No existen

**17.-Responsabilidad Sobre la Presentación Razonable de la Información Contable**

Bajo protesta de decir verdad declaramos que los Estados Financieros y sus Notas son razonablemente correctos y responsabilidad del emisor.

**Cuenta Pública 2019**  
**Ente Público: PATRONATO DE LAS UNIDADES DE SERVICIOS CULTURALES Y TURÍSTICOS DEL ESTADO DE YUCATÁN**  
**Estado Analítico de Ingresos**  
**Del 1o. de Enero al 31 de Marzo de 2019**  
**(Pesos)**

Rubro de Ingresos	Estimado	Ampliaciones y Reducciones	Modificado	Devengado	Recaudado	Diferencia
	1	2	3 = (1 + 2)	4	5	6 = (5 - 1)
Impuestos	\$0.00	\$0.00	\$0.00	\$0.00	\$0.00	\$0.00
Cuotas y Aportaciones de Seguridad Social	\$0.00	\$0.00	\$0.00	\$0.00	\$0.00	\$0.00
Contribuciones de Mejoras	\$0.00	\$0.00	\$0.00	\$0.00	\$0.00	\$0.00
Derechos	\$0.00	\$0.00	\$0.00	\$0.00	\$0.00	\$0.00
Productos	\$0.00	\$0.00	\$0.00	\$0.00	\$0.00	\$0.00
Aprovechamientos	\$0.00	\$0.00	\$0.00	\$0.00	\$0.00	\$0.00
Ingresos por Venta de Bienes, Prestación de Servicios y Otros Ingresos	\$10,323,775.00	\$45,051,254.08	\$55,375,029.08	\$53,403,245.08	\$52,756,845.41	\$42,433,070.41
Participaciones, Aportaciones, Convenios, Incentivos Derivados de la Colaboración	\$0.00	\$0.00	\$0.00	\$0.00	\$0.00	\$0.00
Transferencias, Asignaciones, Subsidios y Subvenciones, y Pensiones y Jubilación	\$38,082,722.00	\$0.00	\$38,082,722.00	\$31,082,722.00	\$17,758,303.00	-\$20,324,419.00
Ingresos Derivados de Financiamientos	\$0.00	\$0.00	\$0.00	\$0.00	\$0.00	\$0.00
<b>Total</b>	<b>\$48,406,497.00</b>	<b>\$45,051,254.08</b>	<b>\$93,457,751.08</b>	<b>\$84,485,967.08</b>	<b>\$70,515,148.41</b>	<b>\$22,108,651.41</b>
					<b>INGRESOS EXCEDENTES</b>	<b>\$22,108,651.41</b>
	Estimado	Ampliaciones y Reducciones	Modificado	Devengado	Recaudado	Diferencia
	1	2	3 = (1 + 2)	4	5	6 = (5 - 1)
<b>Ingresos del Gobierno</b>	<b>\$0.00</b>	<b>\$0.00</b>	<b>\$0.00</b>	<b>\$0.00</b>	<b>\$0.00</b>	<b>\$0.00</b>
Impuestos	\$0.00	\$0.00	\$0.00	\$0.00	\$0.00	\$0.00
Cuotas y Aportaciones de Seguridad Social	\$0.00	\$0.00	\$0.00	\$0.00	\$0.00	\$0.00
Contribuciones de Mejoras	\$0.00	\$0.00	\$0.00	\$0.00	\$0.00	\$0.00
Derechos	\$0.00	\$0.00	\$0.00	\$0.00	\$0.00	\$0.00
Productos	\$0.00	\$0.00	\$0.00	\$0.00	\$0.00	\$0.00
Aprovechamientos	\$0.00	\$0.00	\$0.00	\$0.00	\$0.00	\$0.00
Participaciones, Aportaciones, Convenios, Incentivos Derivados de la Colaboración	\$0.00	\$0.00	\$0.00	\$0.00	\$0.00	\$0.00
Transferencias, Asignaciones, Subsidios y Subvenciones, y Pensiones y Jubilación	\$0.00	\$0.00	\$0.00	\$0.00	\$0.00	\$0.00
<b>Ingresos de Organismos y Empresas</b>	<b>\$48,406,497.00</b>	<b>\$45,051,254.08</b>	<b>\$93,457,751.08</b>	<b>\$84,485,967.08</b>	<b>\$70,515,148.41</b>	<b>\$22,108,651.41</b>
Cuotas y Aportaciones de Seguridad Social	\$0.00	\$0.00	\$0.00	\$0.00	\$0.00	\$0.00
Productos	\$0.00	\$0.00	\$0.00	\$0.00	\$0.00	\$0.00
Ingresos por Venta de Bienes, Prestación de Servicios y Otros Ingresos	\$10,323,775.00	\$45,051,254.08	\$55,375,029.08	\$53,403,245.08	\$52,756,845.41	\$42,433,070.41
Transferencias, Asignaciones, Subsidios y Subvenciones, y Pensiones y Jubilación	\$38,082,722.00	\$0.00	\$38,082,722.00	\$31,082,722.00	\$17,758,303.00	-\$20,324,419.00
<b>Ingresos Derivados de Financiamiento</b>	<b>\$0.00</b>	<b>\$0.00</b>	<b>\$0.00</b>	<b>\$0.00</b>	<b>\$0.00</b>	<b>\$0.00</b>
Ingresos Derivados de Financiamientos	\$0.00	\$0.00	\$0.00	\$0.00	\$0.00	\$0.00
<b>Total</b>	<b>\$48,406,497.00</b>	<b>\$45,051,254.08</b>	<b>\$93,457,751.08</b>	<b>\$84,485,967.08</b>	<b>\$70,515,148.41</b>	<b>\$22,108,651.41</b>
					<b>INGRESOS EXCEDENTES</b>	<b>\$0.00</b>

Bajo protesta de decir verdad declaramos que los Estados Financieros y sus Notas son razonablemente correctos y responsabilidad del emisor.

**Cuenta Pública 2019**  
**Ente Público: PATRONATO DE LAS UNIDADES DE SERVICIOS CULTURALES Y TURÍSTICOS DEL ESTADO DE YUCATÁN**  
**Estado Analítico del Ejercicio del Presupuesto de Egresos**  
**Clasificación Administrativa**  
**Del 1o. de Enero al 31 de Marzo de 2019**  
**(Pesos)**

Concepto	Aprobado 1	Ampliaciones/ (Reducciones) 2	Modificado 3 = (1 + 2)	Devengado 4	Pagado 5	Subejercicio 6 = (3 - 4)
PATRONATO DE LAS UNIDADES DE SERVICIOS CULTURALES Y TURÍSTICOS DEL ESTADO DE YUCATÁN	\$48,406,497.00	\$51,669,017.08	\$100,075,514.08	\$57,446,846.45	\$55,769,594.86	\$42,628,667.63

Bajo protesta de decir verdad declaramos que los Estados Financieros y sus Notas son razonablemente correctos y responsabilidad del emisor.

**Cuenta Pública 2019**  
**Ente Público: PATRONATO DE LAS UNIDADES DE SERVICIOS CULTURALES Y TURÍSTICOS DEL ESTADO DE YUCATÁN**  
**Estado Analítico del Ejercicio del Presupuesto de Egresos**  
**Clasificación Económica (por Tipo de Gasto)**  
**Del 1o. de Enero al 31 de Marzo de 2019**  
**(Pesos)**

Concepto	Aprobado 1	Ampliaciones/ (Reducciones) 2	Modificado 3 = (1 + 2)	Devengado 4	Pagado 5	Subejercicio 6 = (3 - 4)
Gasto Corriente	\$39,157,426.00	\$51,231,483.58	\$90,388,909.58	\$57,064,751.52	\$55,406,660.13	\$33,324,158.06
Gasto de Capital	\$9,249,071.00	\$437,533.50	\$9,686,604.50	\$382,094.93	\$362,934.73	\$9,304,509.57
Amortización de la Deuda y Disminución de Pasivos	\$0.00	\$0.00	\$0.00	\$0.00	\$0.00	\$0.00
Pensiones y Jubilaciones	\$0.00	\$0.00	\$0.00	\$0.00	\$0.00	\$0.00
Participaciones	\$0.00	\$0.00	\$0.00	\$0.00	\$0.00	\$0.00
<b>Total del Gasto</b>	<b>\$48,406,497.00</b>	<b>\$51,669,017.08</b>	<b>\$100,075,514.08</b>	<b>\$57,446,846.45</b>	<b>\$55,769,594.86</b>	<b>\$42,628,667.63</b>

Bajo protesta de decir verdad declaramos que los Estados Financieros y sus Notas son razonablemente correctos y responsabilidad del emisor.

**Cuenta Pública 2019**  
**Ente Público: PATRONATO DE LAS UNIDADES DE SERVICIOS CULTURALES Y TURÍSTICOS DEL ESTADO DE YUCATÁN**  
**Estado Analítico del Ejercicio del Presupuesto de Egresos**  
**Clasificación por Objeto del Gasto (Capítulo y Concepto)**  
**Del 1o. de Enero al 31 de Marzo de 2019**  
**(Pesos)**

Concepto	Aprobado 1	Ampliaciones/ (Reducciones) 2	Modificado 3 = (1 + 2)	Devengado 4	Pagado 5	Subejercicio 6 = (3 - 4)
<b>Servicios Personales</b>	<b>\$18,675,074.00</b>	<b>\$0.00</b>	<b>\$18,675,074.00</b>	<b>\$17,295,976.20</b>	<b>\$17,295,976.20</b>	<b>\$1,379,097.80</b>
Remuneraciones al Personal de Carácter Permanente	\$11,104,335.00	\$327,096.59	\$11,431,431.59	\$11,224,741.43	\$11,224,741.43	\$206,690.16
Remuneraciones al Personal de Carácter Transitorio	\$595,653.00	\$252,952.86	\$848,605.86	\$803,471.52	\$803,471.52	\$45,134.34
Remuneraciones Adicionales y Especiales	\$115,896.00	\$723,227.32	\$839,123.32	\$831,097.29	\$831,097.29	\$8,026.03
Seguridad Social	\$3,222,374.00	-\$1,396,370.67	\$1,826,003.33	\$1,545,652.57	\$1,545,652.57	\$280,350.76
Otras Prestaciones Sociales y Económicas	\$3,211,191.00	\$361,794.64	\$3,572,985.64	\$2,891,013.39	\$2,891,013.39	\$681,972.25
Previsiones	\$425,625.00	-\$268,700.74	\$156,924.26	\$0.00	\$0.00	\$156,924.26
Pago de Estímulos a Servidores Públicos	\$0.00	\$0.00	\$0.00	\$0.00	\$0.00	\$0.00
<b>Materiales y Suministros</b>	<b>\$2,778,738.00</b>	<b>\$13,561,299.30</b>	<b>\$16,340,037.30</b>	<b>\$4,445,196.20</b>	<b>\$3,502,898.10</b>	<b>\$11,894,841.10</b>
Materiales de Administración, Emisión de Documentos y Artículos Oficiales	\$646,455.00	\$1,227,847.23	\$1,874,302.23	\$1,439,801.01	\$1,062,829.18	\$434,501.22
Alimentos y Utensilios	\$16,500.00	\$175,297.70	\$191,797.70	\$164,463.85	\$146,587.35	\$27,333.85
Materias Primas y Materiales de Producción y Comercialización	\$945,000.00	\$10,986,317.18	\$11,931,317.18	\$884,734.20	\$709,834.23	\$11,046,582.98
Materiales y Artículos de Construcción y de Reparación	\$207,080.00	\$575,895.35	\$782,975.35	\$662,320.72	\$480,439.96	\$120,654.63
Productos Químicos, Farmacéuticos y de Laboratorio	\$69,263.00	\$180,419.00	\$249,682.00	\$157,695.25	\$74,566.12	\$91,986.75
Combustibles, Lubricantes y Aditivos	\$371,940.00	\$511,020.93	\$882,960.93	\$827,643.66	\$779,430.09	\$55,317.27
Vestuario, Blancos, Prendas de Protección y Artículos Deportivos	\$431,000.00	-\$322,697.06	\$108,302.94	\$37,588.61	\$32,647.17	\$70,714.33
Materiales y Suministros para Seguridad	\$0.00	\$0.00	\$0.00	\$0.00	\$0.00	\$0.00
Herramientas, Refacciones y Accesorios Menores	\$91,500.00	\$227,198.97	\$318,698.97	\$270,948.90	\$216,564.00	\$47,750.07
<b>Servicios Generales</b>	<b>\$17,583,614.00</b>	<b>\$37,409,840.74</b>	<b>\$54,993,454.74</b>	<b>\$35,022,995.58</b>	<b>\$34,307,202.29</b>	<b>\$19,970,459.16</b>
Servicios Básicos	\$3,592,128.00	-\$453,908.52	\$3,138,219.48	\$2,648,273.09	\$2,612,075.71	\$489,946.39
Servicios de Arrendamiento	\$932,811.00	\$11,916.38	\$944,727.38	\$793,353.91	\$682,268.67	\$151,373.47
Servicios Profesionales, Científicos, Técnicos y Otros Servicios	\$6,912,480.00	\$2,373,392.61	\$9,285,872.61	\$3,462,883.77	\$3,358,773.42	\$5,822,988.84
Servicios Financieros, Bancarios y Comerciales	\$31,167.00	\$202,412.01	\$233,579.01	\$146,449.59	\$146,449.59	\$87,129.42
Servicios de Instalación, Reparación, Mantenimiento y Conservación	\$427,911.00	\$9,980,618.49	\$10,408,529.49	\$1,784,732.84	\$1,651,344.84	\$8,623,796.65
Servicios de Comunicación Social y Publicidad	\$5,030,000.00	-\$558,575.59	\$4,471,424.41	\$65,070.52	\$58,110.52	\$4,406,353.89
Servicios de Traslado y Viáticos	\$0.00	\$153,966.83	\$153,966.83	\$142,945.19	\$100,644.19	\$11,021.64
Servicios Oficiales	\$48,409.00	\$350,313.70	\$398,722.70	\$311,469.39	\$235,649.39	\$87,253.31
Otros Servicios Generales	\$608,708.00	\$25,349,704.83	\$25,958,412.83	\$25,667,817.28	\$25,461,885.96	\$290,595.55
<b>Transferencias, Asignaciones, Subsidios y Otras Ayudas</b>	<b>\$70,000.00</b>	<b>\$310,343.54</b>	<b>\$380,343.54</b>	<b>\$300,583.54</b>	<b>\$300,583.54</b>	<b>\$79,760.00</b>
Transferencias Internas y Asignaciones al Sector Público	\$0.00	\$0.00	\$0.00	\$0.00	\$0.00	\$0.00
Transferencias al Resto del Sector Público	\$0.00	\$0.00	\$0.00	\$0.00	\$0.00	\$0.00
Subsidios y Subvenciones	\$50,000.00	\$0.00	\$50,000.00	\$0.00	\$0.00	\$50,000.00
Ayudas Sociales	\$20,000.00	\$310,343.54	\$330,343.54	\$300,583.54	\$300,583.54	\$29,760.00
Pensiones y Jubilaciones	\$0.00	\$0.00	\$0.00	\$0.00	\$0.00	\$0.00

**Cuenta Pública 2019**  
**Ente Público: PATRONATO DE LAS UNIDADES DE SERVICIOS CULTURALES Y TURÍSTICOS DEL ESTADO DE YUCATÁN**  
**Estado Analítico del Ejercicio del Presupuesto de Egresos**  
**Clasificación por Objeto del Gasto (Capítulo y Concepto)**  
**Del 1o. de Enero al 31 de Marzo de 2019**  
**(Pesos)**

Concepto	Aprobado 1	Ampliaciones/ (Reducciones) 2	Modificado 3 = (1 + 2)	Devengado 4	Pagado 5	Subejercicio 6 = (3 - 4)
Transferencias a Fideicomisos, Mandatos y Otros Análogos	\$0.00	\$0.00	\$0.00	\$0.00	\$0.00	\$0.00
Transferencias a la Seguridad Social	\$0.00	\$0.00	\$0.00	\$0.00	\$0.00	\$0.00
Donativos	\$0.00	\$0.00	\$0.00	\$0.00	\$0.00	\$0.00
Transferencias al Exterior	\$0.00	\$0.00	\$0.00	\$0.00	\$0.00	\$0.00
<b>Bienes Muebles, Inmuebles e Intangibles</b>	<b>\$2,249,071.00</b>	<b>\$387,533.50</b>	<b>\$2,636,604.50</b>	<b>\$382,094.93</b>	<b>\$362,934.73</b>	<b>\$2,254,509.57</b>
Mobiliario y Equipo de Administración	\$0.00	\$192,955.84	\$192,955.84	\$187,517.28	\$179,137.28	\$5,438.56
Mobiliario y Equipo Educativo y Recreativo	\$0.00	\$19,939.20	\$19,939.20	\$19,939.19	\$13,999.99	\$0.01
Equipo e Instrumental Médico y de Laboratorio	\$0.00	\$0.00	\$0.00	\$0.00	\$0.00	\$0.00
Vehículos y Equipo de Transporte	\$0.00	\$0.00	\$0.00	\$0.00	\$0.00	\$0.00
Equipo de Defensa y Seguridad	\$0.00	\$0.00	\$0.00	\$0.00	\$0.00	\$0.00
Maquinaria, Otros Equipos y Herramientas	\$2,249,071.00	\$174,638.46	\$2,423,709.46	\$174,638.46	\$169,797.46	\$2,249,071.00
Activos Biológicos	\$0.00	\$0.00	\$0.00	\$0.00	\$0.00	\$0.00
Bienes Inmuebles	\$0.00	\$0.00	\$0.00	\$0.00	\$0.00	\$0.00
Activos Intangibles	\$0.00	\$0.00	\$0.00	\$0.00	\$0.00	\$0.00
<b>Inversión Pública</b>	<b>\$7,000,000.00</b>	<b>\$0.00</b>	<b>\$7,000,000.00</b>	<b>\$0.00</b>	<b>\$0.00</b>	<b>\$7,000,000.00</b>
Obra Pública en Bienes de Dominio Público	\$0.00	\$0.00	\$0.00	\$0.00	\$0.00	\$0.00
Obra Pública en Bienes Propios	\$7,000,000.00	\$0.00	\$7,000,000.00	\$0.00	\$0.00	\$7,000,000.00
Proyectos Productivos y Acciones de Fomento	\$0.00	\$0.00	\$0.00	\$0.00	\$0.00	\$0.00
<b>Inversiones Financieras y Otras Provisiones</b>	<b>\$50,000.00</b>	<b>\$0.00</b>	<b>\$50,000.00</b>	<b>\$0.00</b>	<b>\$0.00</b>	<b>\$50,000.00</b>
Inversiones para el Fomento de Actividades Productivas	\$50,000.00	\$0.00	\$50,000.00	\$0.00	\$0.00	\$50,000.00
Acciones y Participaciones de Capital	\$0.00	\$0.00	\$0.00	\$0.00	\$0.00	\$0.00
Compra de Títulos y Valores	\$0.00	\$0.00	\$0.00	\$0.00	\$0.00	\$0.00
Concesión de Préstamos	\$0.00	\$0.00	\$0.00	\$0.00	\$0.00	\$0.00
Inversiones en Fideicomisos, Mandatos y Otros Análogos	\$0.00	\$0.00	\$0.00	\$0.00	\$0.00	\$0.00
Otras Inversiones Financieras	\$0.00	\$0.00	\$0.00	\$0.00	\$0.00	\$0.00
Provisiones para Contingencias y Otras Erogaciones Especiales	\$0.00	\$0.00	\$0.00	\$0.00	\$0.00	\$0.00
<b>Participaciones y Aportaciones</b>	<b>\$0.00</b>	<b>\$0.00</b>	<b>\$0.00</b>	<b>\$0.00</b>	<b>\$0.00</b>	<b>\$0.00</b>
Participaciones	\$0.00	\$0.00	\$0.00	\$0.00	\$0.00	\$0.00
Aportaciones	\$0.00	\$0.00	\$0.00	\$0.00	\$0.00	\$0.00
Convenios	\$0.00	\$0.00	\$0.00	\$0.00	\$0.00	\$0.00
<b>Deuda Pública</b>	<b>\$0.00</b>	<b>\$0.00</b>	<b>\$0.00</b>	<b>\$0.00</b>	<b>\$0.00</b>	<b>\$0.00</b>
Amortización de la Deuda Pública	\$0.00	\$0.00	\$0.00	\$0.00	\$0.00	\$0.00
Intereses de la Deuda Pública	\$0.00	\$0.00	\$0.00	\$0.00	\$0.00	\$0.00
Comisiones de la Deuda Pública	\$0.00	\$0.00	\$0.00	\$0.00	\$0.00	\$0.00

**Cuenta Pública 2019**  
**Ente Público: PATRONATO DE LAS UNIDADES DE SERVICIOS CULTURALES Y TURÍSTICOS DEL ESTADO DE YUCATÁN**  
**Estado Analítico del Ejercicio del Presupuesto de Egresos**  
**Clasificación por Objeto del Gasto (Capítulo y Concepto)**  
**Del 1o. de Enero al 31 de Marzo de 2019**  
**(Pesos)**

Concepto	Aprobado 1	Ampliaciones/ (Reducciones) 2	Modificado 3 = (1 + 2)	Devengado 4	Pagado 5	Subejercicio 6 = (3 - 4)
Gastos de la Deuda Pública	\$0.00	\$0.00	\$0.00	\$0.00	\$0.00	\$0.00
Costo por Coberturas	\$0.00	\$0.00	\$0.00	\$0.00	\$0.00	\$0.00
Apoyos Financieros	\$0.00	\$0.00	\$0.00	\$0.00	\$0.00	\$0.00
Adeudos de Ejercicios Fiscales Anteriores (Adefas)	\$0.00	\$0.00	\$0.00	\$0.00	\$0.00	\$0.00
<b>Total del Gasto</b>	<b>\$48,406,497.00</b>	<b>\$51,669,017.08</b>	<b>\$100,075,514.08</b>	<b>\$57,446,846.45</b>	<b>\$55,769,594.86</b>	<b>\$42,628,667.63</b>

Bajo protesta de decir verdad declaramos que los Estados Financieros y sus Notas son razonablemente correctos y responsabilidad del emisor.

**Cuenta Pública 2019**  
**Ente Público: PATRONATO DE LAS UNIDADES DE SERVICIOS CULTURALES Y TURÍSTICOS DEL ESTADO DE YUCATÁN**  
**Estado Analítico del Ejercicio del Presupuesto de Egresos**  
**Clasificación Funcional (Finalidad y Función)**  
**Del 1o. de Enero al 31 de Marzo de 2019**  
**(Pesos)**

Concepto	Aprobado 1	Ampliaciones/ (Reducciones) 2	Modificado 3 = (1 + 2)	Devengado 4	Pagado 5	Subejercicio 6 = (3 - 4)
<b>Gobierno</b>	<b>\$0.00</b>	<b>\$0.00</b>	<b>\$0.00</b>	<b>\$0.00</b>	<b>\$0.00</b>	<b>\$0.00</b>
Legislación	\$0.00	\$0.00	\$0.00	\$0.00	\$0.00	\$0.00
Justicia	\$0.00	\$0.00	\$0.00	\$0.00	\$0.00	\$0.00
Coordinación de la Política de Gobierno	\$0.00	\$0.00	\$0.00	\$0.00	\$0.00	\$0.00
Relaciones Exteriores	\$0.00	\$0.00	\$0.00	\$0.00	\$0.00	\$0.00
Asuntos Financieros y Hacendarios	\$0.00	\$0.00	\$0.00	\$0.00	\$0.00	\$0.00
Seguridad Nacional	\$0.00	\$0.00	\$0.00	\$0.00	\$0.00	\$0.00
Asuntos de Orden Público y Seguridad Interior	\$0.00	\$0.00	\$0.00	\$0.00	\$0.00	\$0.00
Otros Servicios Generales	\$0.00	\$0.00	\$0.00	\$0.00	\$0.00	\$0.00
<b>Desarrollo Social</b>	<b>\$20,000.00</b>	<b>\$0.00</b>	<b>\$20,000.00</b>	<b>\$0.00</b>	<b>\$0.00</b>	<b>\$20,000.00</b>
Protección Ambiental	\$0.00	\$0.00	\$0.00	\$0.00	\$0.00	\$0.00
Vivienda y Servicios a la Comunidad	\$0.00	\$0.00	\$0.00	\$0.00	\$0.00	\$0.00
Salud	\$0.00	\$0.00	\$0.00	\$0.00	\$0.00	\$0.00
Recreación, Cultura y Otras Manifestaciones Sociales	\$20,000.00	\$0.00	\$20,000.00	\$0.00	\$0.00	\$20,000.00
Educación	\$0.00	\$0.00	\$0.00	\$0.00	\$0.00	\$0.00
Protección Social	\$0.00	\$0.00	\$0.00	\$0.00	\$0.00	\$0.00
Otros Asuntos Sociales	\$0.00	\$0.00	\$0.00	\$0.00	\$0.00	\$0.00
<b>Desarrollo Económico</b>	<b>\$48,386,497.00</b>	<b>\$51,669,017.08</b>	<b>\$100,055,514.08</b>	<b>\$57,446,846.45</b>	<b>\$55,769,594.86</b>	<b>\$42,608,667.63</b>
Asuntos Económicos, Comerciales y Laborales en General	\$0.00	\$0.00	\$0.00	\$0.00	\$0.00	\$0.00
Agropecuaria, Silvicultura, Pesca y Caza	\$0.00	\$0.00	\$0.00	\$0.00	\$0.00	\$0.00
Combustible y Energía	\$0.00	\$0.00	\$0.00	\$0.00	\$0.00	\$0.00
Minería, Manufacturas y Construcción	\$0.00	\$0.00	\$0.00	\$0.00	\$0.00	\$0.00
Transporte	\$0.00	\$0.00	\$0.00	\$0.00	\$0.00	\$0.00
Comunicaciones	\$0.00	\$0.00	\$0.00	\$0.00	\$0.00	\$0.00
Turismo	\$48,386,497.00	\$51,669,017.08	\$100,055,514.08	\$57,446,846.45	\$55,769,594.86	\$42,608,667.63
Ciencia, Tecnología e Innovación	\$0.00	\$0.00	\$0.00	\$0.00	\$0.00	\$0.00
Otras Industrias y Otros Asuntos Económicos	\$0.00	\$0.00	\$0.00	\$0.00	\$0.00	\$0.00
<b>Otras No Clasificadas en Funciones Anteriores</b>	<b>\$0.00</b>	<b>\$0.00</b>	<b>\$0.00</b>	<b>\$0.00</b>	<b>\$0.00</b>	<b>\$0.00</b>
Transacciones de la Deuda Pública / Costo Financiero de la Deuda	\$0.00	\$0.00	\$0.00	\$0.00	\$0.00	\$0.00
Transferencias, Participaciones y Aportaciones Entre Diferentes Niveles y ór	\$0.00	\$0.00	\$0.00	\$0.00	\$0.00	\$0.00
Saneamiento del Sistema Financiero	\$0.00	\$0.00	\$0.00	\$0.00	\$0.00	\$0.00
Adeudos de Ejercicios Fiscales Anteriores	\$0.00	\$0.00	\$0.00	\$0.00	\$0.00	\$0.00
<b>Total del Gasto</b>	<b>\$48,406,497.00</b>	<b>\$51,669,017.08</b>	<b>\$100,075,514.08</b>	<b>\$57,446,846.45</b>	<b>\$55,769,594.86</b>	<b>\$42,628,667.63</b>

Bajo protesta de decir verdad declaramos que los Estados Financieros y sus Notas son razonablemente correctos y responsabilidad del emisor.

**Cuenta Pública 2019**  
**Ente Público: PATRONATO DE LAS UNIDADES DE SERVICIOS CULTURALES Y TURÍSTICOS DEL ESTADO DE YUCATÁN**  
**Estado Analítico del Ejercicio del Presupuesto de Egresos**  
**Gasto por Categoría Programática**  
**Del 1o. de Enero al 31 de Marzo de 2019**  
**(Pesos)**

Concepto	Aprobado 1	Ampliaciones/ (Reducciones) 2	Modificado 3 = (1 + 2)	Devengado 4	Pagado 5	Subejercicio 6 = (3 - 4)
<b>Programas</b>	<b>\$0.00</b>	<b>\$0.00</b>	<b>\$0.00</b>	<b>\$0.00</b>	<b>\$0.00</b>	<b>\$0.00</b>
<b>Subsidio Sector Social y Privado o Entidades Federativas y Municipios</b>	<b>\$0.00</b>	<b>\$0.00</b>	<b>\$0.00</b>	<b>\$0.00</b>	<b>\$0.00</b>	<b>\$0.00</b>
Sujetos a Reglas de Operación	\$0.00	\$0.00	\$0.00	\$0.00	\$0.00	\$0.00
Otros Subsidios	\$0.00	\$0.00	\$0.00	\$0.00	\$0.00	\$0.00
<b>Desempeño de Las Funciones</b>	<b>\$7,120,000.00</b>	<b>\$0.00</b>	<b>\$7,120,000.00</b>	<b>\$0.00</b>	<b>\$0.00</b>	<b>\$7,120,000.00</b>
Prestación de Servicios Públicos	\$20,000.00	\$0.00	\$20,000.00	\$0.00	\$0.00	\$20,000.00
Provisión de Bienes Públicos	\$0.00	\$0.00	\$0.00	\$0.00	\$0.00	\$0.00
Planeación, Seguimiento y Evaluación de Políticas Públicas	\$0.00	\$0.00	\$0.00	\$0.00	\$0.00	\$0.00
Promoción y Fomento	\$50,000.00	\$0.00	\$50,000.00	\$0.00	\$0.00	\$50,000.00
Regulación y Supervisión	\$0.00	\$0.00	\$0.00	\$0.00	\$0.00	\$0.00
Funciones de Las Fuerzas Armadas (Únicamente Gobierno Federal)	\$0.00	\$0.00	\$0.00	\$0.00	\$0.00	\$0.00
Específicos	\$0.00	\$0.00	\$0.00	\$0.00	\$0.00	\$0.00
Proyectos de Inversión	\$7,050,000.00	\$0.00	\$7,050,000.00	\$0.00	\$0.00	\$7,050,000.00
<b>Administrativos y de Apoyo</b>	<b>\$41,286,497.00</b>	<b>\$51,669,017.08</b>	<b>\$92,955,514.08</b>	<b>\$57,446,846.45</b>	<b>\$55,769,594.86</b>	<b>\$35,508,667.63</b>
Apoyo al Proceso Presupuestario y para Mejorar la Eficiencia Institucional	\$41,286,497.00	\$51,669,017.08	\$92,955,514.08	\$57,446,846.45	\$55,769,594.86	\$35,508,667.63
Apoyo a la Función Pública y al Mejoramiento de la Gestión	\$0.00	\$0.00	\$0.00	\$0.00	\$0.00	\$0.00
Operaciones Ajenas	\$0.00	\$0.00	\$0.00	\$0.00	\$0.00	\$0.00
<b>Compromisos</b>	<b>\$0.00</b>	<b>\$0.00</b>	<b>\$0.00</b>	<b>\$0.00</b>	<b>\$0.00</b>	<b>\$0.00</b>
Obligaciones de Cumplimiento de Resolución Jurisdiccional	\$0.00	\$0.00	\$0.00	\$0.00	\$0.00	\$0.00
Desastres Naturales	\$0.00	\$0.00	\$0.00	\$0.00	\$0.00	\$0.00
<b>Obligaciones</b>	<b>\$0.00</b>	<b>\$0.00</b>	<b>\$0.00</b>	<b>\$0.00</b>	<b>\$0.00</b>	<b>\$0.00</b>
Pensiones y Jubilaciones	\$0.00	\$0.00	\$0.00	\$0.00	\$0.00	\$0.00
Aportaciones a la Seguridad Social	\$0.00	\$0.00	\$0.00	\$0.00	\$0.00	\$0.00
Aportaciones a Fondos de Estabilización	\$0.00	\$0.00	\$0.00	\$0.00	\$0.00	\$0.00
Aportaciones a Fondos de Inversión y Reestructura de Pensiones	\$0.00	\$0.00	\$0.00	\$0.00	\$0.00	\$0.00
<b>Programas de Gasto Federalizado (Gobierno Federal)</b>	<b>\$0.00</b>	<b>\$0.00</b>	<b>\$0.00</b>	<b>\$0.00</b>	<b>\$0.00</b>	<b>\$0.00</b>
Gasto Federalizado	\$0.00	\$0.00	\$0.00	\$0.00	\$0.00	\$0.00
Participaciones a Entidades Federativas y Municipios	\$0.00	\$0.00	\$0.00	\$0.00	\$0.00	\$0.00
Costo Financiero, Deuda o Apoyos a Deudores y Ahorradores de la Banca	\$0.00	\$0.00	\$0.00	\$0.00	\$0.00	\$0.00
Adeudos de Ejercicios Fiscales Anteriores	\$0.00	\$0.00	\$0.00	\$0.00	\$0.00	\$0.00
<b>Total del Gasto</b>	<b>\$48,406,497.00</b>	<b>\$51,669,017.08</b>	<b>\$100,075,514.08</b>	<b>\$57,446,846.45</b>	<b>\$55,769,594.86</b>	<b>\$42,628,667.63</b>

Bajo protesta de decir verdad declaramos que los Estados Financieros y sus Notas son razonablemente correctos y responsabilidad del emisor.

**Cuenta Pública 2019**  
**Ente Público: PATRONATO DE LAS UNIDADES DE SERVICIOS CULTURALES Y TURÍSTICOS DEL ESTADO DE YUCATÁN**  
**Estado Analítico del Ejercicio del Presupuesto de Egresos**  
**Indicadores de Postura Fiscal**  
**Del 1o. de Enero al 31 de Marzo de 2019**  
**(Pesos)**

Concepto	Estimado	Devengado	Pagado
<b>I. Ingresos Presupuestarios (I=1+2)</b>	<b>\$48,406,497.00</b>	<b>\$84,485,967.08</b>	<b>\$70,515,148.41</b>
1. Ingresos del Gobierno de la Entidad Federativa	\$0.00	\$0.00	\$0.00
2. Ingresos del Sector Paraestatal	\$48,406,497.00	\$84,485,967.08	\$70,515,148.41
<b>II. Egresos Presupuestarios (II=3+4)</b>	<b>\$48,406,497.00</b>	<b>\$57,446,846.45</b>	<b>\$55,769,594.86</b>
3. Egresos del Gobierno de la Entidad Federativa	\$0.00	\$0.00	\$0.00
4. Egresos del Sector Paraestatal	\$48,406,497.00	\$57,446,846.45	\$55,769,594.86
<b>III. Balance Presupuestario (Superávit o Déficit) (III = I- II)</b>	<b>\$0.00</b>	<b>\$27,039,120.63</b>	<b>\$14,745,553.55</b>
Concepto	Estimado	Devengado	Pagado
<b>III. Balance Presupuestario (Superávit o Déficit)</b>	<b>\$0.00</b>	<b>\$27,039,120.63</b>	<b>\$14,745,553.55</b>
IV. Intereses, Comisiones y Gastos de la Deuda	\$0.00	\$0.00	\$0.00
<b>V. Balance Primario (Superávit o Déficit) (V= III- IV)</b>	<b>\$0.00</b>	<b>\$27,039,120.63</b>	<b>\$14,745,553.55</b>
Concepto	Estimado	Devengado	Pagado
A. Financiamiento	\$0.00	\$0.00	\$0.00
B. Amortización de la Deuda	\$0.00	\$0.00	\$0.00
<b>C. Endeudamiento ó Desendeudamiento (C = A- B)</b>	<b>\$0.00</b>	<b>\$0.00</b>	<b>\$0.00</b>

Bajo protesta de decir verdad declaramos que los Estados Financieros y sus Notas son razonablemente correctos y responsabilidad del emisor.

**Cuenta Pública 2019**  
**Relación de Bienes Muebles que integran el Patrimonio**  
**Al 31 de Marzo de 2019**  
**(pesos)**

**Ente Público: PATRONATO DE LAS UNIDADES DE SERVICIOS CULTURALES Y TURÍSTICOS DEL ESTADO DE YUCATÁN**

Código	Descripción del Bien Mueble	Valor Histórico
CC000083	SILLA TUBULAR	\$384.00
CC000104	SILLA TUBULAR	\$384.00
CC000148	SILLA TUBULAR	\$384.00
CC000152	SILLA TUBULAR	\$384.00
CC000158	SILLA TUBULAR	\$384.00
CC000167	SILLA TUBULAR	\$384.00
CC000168	SILLA TUBULAR	\$384.00
CC000183	SILLA TUBULAR	\$384.00
CC000660	PECERA	\$5,399.00
CC000729	SILLA TUBULAR	\$384.00
CC000752	SILLA TUBULAR	\$384.00
CC000758	SILLA TUBULAR	\$384.00
CC000809	SILLA TUBULAR	\$384.00
CC000824	SILLA TUBULAR	\$384.00
CC000834	SILLA TUBULAR	\$384.00
CC000840	SILLA TUBULAR	\$384.00
CC000867	SOFÁ	\$1,981.90
CC000869	SOFÁ	\$1,981.90
CC000870	SOFÁ	\$2,490.00
CC000883	MESA DE CENTRO	\$1,500.00
CC000885	SOFÁ	\$2,500.00
CC000894	ESCRITORIO	\$2,294.00
CC000906	MUEBLE DE MADERA	\$3,000.00
CC000943	SILLA TUBULAR	\$384.00
CC000945	SILLA TUBULAR	\$384.00
CC000989	PECERA	\$5,399.00
CC000990	PECERA	\$5,399.00
CC001280	SOFÁ	\$2,650.86
CC001282	SOFÁ	\$2,650.86
CC001285	SOFÁ	\$2,650.86

**Cuenta Pública 2019**  
**Relación de Bienes Muebles que integran el Patrimonio**  
**Al 31 de Marzo de 2019**  
**(pesos)**

**Ente Público: PATRONATO DE LAS UNIDADES DE SERVICIOS CULTURALES Y TURÍSTICOS DEL ESTADO DE YUCATÁN**

Código	Descripción del Bien Mueble	Valor Histórico
CC001333	MUEBLE DE CÓMPUTO	\$2,500.00
CC002212	TELEVISOR	\$3,099.00
CC002384	IMPRESORA	\$4,408.61
CC002470	TELÉFONO	\$245.00
CC002471	TELÉFONO	\$245.00
CC002476	BOCINA	\$1,595.00
CC002594	SILLA TUBULAR	\$384.00
CC002608	MONITOR	\$1,643.00
CC002609	CPU	\$3,459.05
CC002777	SILLA SECRETARIAL	\$933.08
CC002778	SILLA SECRETARIAL	\$933.08
CC14000140	RADIO PORTÁTIL	\$6,006.77
CC14000141	RADIO PORTÁTIL	\$6,006.77
OC000071	SILLA TUBULAR	\$384.00
OC000117	SILLA PARA VISITANTE	\$400.86
OC000118	SILLA PARA VISITANTE	\$400.86
OC000134	SILLA DE VISITA	\$400.86
OC000135	SILLA DE VISITA	\$400.86
OC000136	SILLA DE VISITA	\$400.86
OC000140	SILLA DE VISITA	\$400.86
OC000141	SILLA DE VISITA	\$400.86
OC000144	PANTALLA PARA PROYECTOR	\$3,800.00
OC000154	ESCRITORIO	\$4,588.00
OC000156	LIBRERO	\$1,460.00
OC000159	LIBRERO	\$1,460.00
OC000160	LIBRERO	\$1,460.00
OC000162	MESA DE CENTRO	\$1,776.58
OC000274	SILLA TUBULAR	\$384.00
OC000323	ARCHIVERO	\$1,790.93
OC000353	ESCRITORIO	\$2,294.00
OC000368	SILLA TUBULAR	\$384.00
OC000449	SILLA DE VISITA	\$860.00
OC000556	ARCHIVERO	\$2,477.39
OC000570	ARCHIVERO	\$3,112.17
OC000571	ARCHIVERO	\$3,112.17
OC000572	ARCHIVERO	\$3,112.17

**Cuenta Pública 2019**  
**Relación de Bienes Muebles que integran el Patrimonio**  
**Al 31 de Marzo de 2019**  
**(pesos)**

**Ente Público: PATRONATO DE LAS UNIDADES DE SERVICIOS CULTURALES Y TURÍSTICOS DEL ESTADO DE YUCATÁN**

Código	Descripción del Bien Mueble	Valor Histórico
OC000604	MUEBLE CON LAVAMANOS	\$6,999.00
OC000605	SILLÓN EJECUTIVO	\$4,290.00
OC000668	ALACENA	\$500.00
OC000669	BARRA	\$3,700.00
OC000671	ARCHIVERO	\$1,500.00
OC000672	ARCHIVERO	\$1,500.00
OC000718	MUEBLE DE MADERA	\$7,564.12
OC000723	ARCHIVERO	\$3,155.65
OC000751	ARCHIVERO	\$1,213.04
OC000754	MESA DE JUNTAS	\$19,700.00
OC000765	CREDENZA	\$9,499.17
OC000769	MONITOR	\$1,643.00
OC000894	LIBRERO	\$4,200.00
OC000895	LIBRERO	\$4,200.00
OC000896	ARCHIVERO	\$1,500.00
OC000899	REPRODUCTOR DE DVD	\$699.00
OC000956	MESA	\$5,766.97
OC000960	ESCRITORIO	\$13,221.29
OC001151	SILLÓN VISITANTE	\$2,068.10
OC001152	SILLÓN VISITANTE	\$2,068.10
OC001153	SILLÓN VISITANTE	\$2,068.10
OC001154	SILLÓN VISITANTE	\$2,068.10
OC001155	SILLÓN VISITANTE	\$2,068.10
OC001156	SILLÓN VISITANTE	\$2,068.10
OC001157	SILLÓN VISITANTE	\$2,068.10
OC001158	SILLÓN VISITANTE	\$2,068.10
OC001159	SILLÓN VISITANTE	\$2,068.10
OC001160	SILLÓN VISITANTE	\$2,068.10
OC001238	NO BREAK	\$905.80
OC001261	CPU	\$14,036.00
OC001401	TELEVISOR	\$7,000.00
OC001406	TELÉFONO	\$350.00
OC001407	VIDEO PROYECTOR	\$4,694.00
OC001408	NO BREAK	\$850.00
OC001410	NO BREAK	\$819.99
OC001424	CAJA FUERTE	\$1,499.00
OC001552	IMPRESORA	\$1,600.00

**Cuenta Pública 2019**  
**Relación de Bienes Muebles que integran el Patrimonio**  
**Al 31 de Marzo de 2019**  
**(pesos)**

**Ente Público: PATRONATO DE LAS UNIDADES DE SERVICIOS CULTURALES Y TURÍSTICOS DEL ESTADO DE YUCATÁN**

Código	Descripción del Bien Mueble	Valor Histórico
UX000350	VIDEO PROYECTOR	\$12,689.60
CC001605	SILLA EJECUTIVA	\$1,999.00
CC001606	SILLA EJECUTIVA	\$1,999.00
CC001643	LAPTOP	\$19,500.00
ALM-RA089	SILLA TUBULAR	\$384.00
CC000064	SILLA TUBULAR	\$384.00
CC000078	SILLA TUBULAR	\$384.00
CC000094	SILLA TUBULAR	\$384.00
CC000098	SILLA TUBULAR	\$384.00
CC000101	SILLA TUBULAR	\$384.00
CC000105	SILLA TUBULAR	\$384.00
CC000115	SILLA TUBULAR	\$384.00
CC000123	SILLA TUBULAR	\$384.00
CC000124	SILLA TUBULAR	\$384.00
CC000159	SILLA TUBULAR	\$384.00
CC000160	SILLA TUBULAR	\$384.00
CC000161	SILLA TUBULAR	\$384.00
CC000198	SILLA TUBULAR	\$384.00
CC000732	SILLA TUBULAR	\$384.00
CC000736	SILLA TUBULAR	\$384.00
CC000738	SILLA TUBULAR	\$384.00
CC000745	SILLA TUBULAR	\$384.00
CC000747	SILLA TUBULAR	\$384.00
CC000750	SILLA TUBULAR	\$384.00
CC000753	SILLA TUBULAR	\$384.00
CC000827	SILLA TUBULAR	\$384.00
CC000830	SILLA TUBULAR	\$384.00
CC000832	SILLA TUBULAR	\$384.00
CC000833	SILLA TUBULAR	\$384.00
CC000839	SILLA TUBULAR	\$384.00
CC000954	SILLA TUBULAR	\$384.00
CC000965	SILLA TUBULAR	\$384.00
CC001102	AIRE ACONDICIONADO	\$36,869.56
CC001279	SOFÁ	\$2,500.00
CC001284	SOFÁ	\$2,000.00
CC002295	TELEVISOR	\$33,980.00
DZ000209	CPU	\$4,264.13

**Cuenta Pública 2019**  
**Relación de Bienes Muebles que integran el Patrimonio**  
**Al 31 de Marzo de 2019**  
**(pesos)**

**Ente Público: PATRONATO DE LAS UNIDADES DE SERVICIOS CULTURALES Y TURÍSTICOS DEL ESTADO DE YUCATÁN**

Código	Descripción del Bien Mueble	Valor Histórico
OC000166	PECERA	\$5,399.00
OC000169	ARCHIVERO	\$1,500.00
OC000183	MESA	\$900.00
OC000185	GUILLOTINA	\$1,000.00
OC000335	SILLA TUBULAR	\$384.00
OC000373	SILLA TUBULAR	\$551.00
OC000378	ARCHIVERO	\$3,033.62
OC000379	CREDENZA	\$3,642.61
OC000380	ESCRITORIO	\$3,202.70
OC000419	SILLA TUBULAR	\$384.00
OC000576	ENGARGOLADORA	\$2,458.20
OC000596	ESCRITORIO	\$2,952.17
OC000693	CAJA FUERTE DIGITAL	\$1,905.34
OC000713	ARCHIVERO	\$1,213.05
OC000731	AIRE ACONDICIONADO	\$12,020.00
OC000779	FRIGOBAR	\$1,723.27
OC000781	ARCHIVERO	\$3,004.31
OC000832	NO BREAK	\$923.00
OC000856	HORNO	\$471.55
OC000868	ARCHIVERO	\$3,033.62
OC000962	SILLÓN EJECUTIVO	\$1,637.93
OC001064	SILLÓN EJECUTIVO	\$1,140.00
OC001065	SILLÓN EJECUTIVO	\$1,140.00
OC001149	MESA DE JUNTAS	\$22,797.41
OC001150	CREDENZA	\$5,749.26
OC001173	IMPRESORA	\$1,120.69
OC001240	HORNO DE MICROONDAS	\$999.00
OC001245	ARMARIO	\$5,559.48
OC001273	LAPTOP	\$11,600.00
OC001283	SILLÓN EJECUTIVO	\$2,800.00
OC001284	TELÉFONO	\$350.00
OC001437	DESTRUCTORA DE PAPEL	\$4,217.83
OC001471	MONITOR	\$1,800.00
OC001510	REFRIGERADOR	\$4,843.00
OC000725	AIRE ACONDICIONADO	\$7,600.00
OC000217	DESTRUCTOR DE PAPEL	\$1,948.96
OC000750	ARCHIVERO	\$1,213.04

**Cuenta Pública 2019**  
**Relación de Bienes Muebles que integran el Patrimonio**  
**Al 31 de Marzo de 2019**  
**(pesos)**

**Ente Público: PATRONATO DE LAS UNIDADES DE SERVICIOS CULTURALES Y TURÍSTICOS DEL ESTADO DE YUCATÁN**

Código	Descripción del Bien Mueble	Valor Histórico
OC000759	CREDENZA	\$3,642.61
OC000908	MICRO COMPONENTE	\$1,300.00
OC000740	ESCRITORIO	\$4,660.88
OC000352	SILLÓN DE VISITA	\$1,572.00
OC001365	SILLA TUBULAR	\$384.00
CC000182	SILLA TUBULAR	\$384.00
OC000354	SOFÁ	\$5,225.00
OC001170	LAPTOP	\$5,000.00
OC001367	FRIGOBAR	\$1,723.27
OC001165	ESCANER	\$5,376.00
OC000703	GABINETE	\$2,709.00
CC000131	SILLA TUBULAR	\$384.00
OC001271	SILLA DE VISITA	\$2,331.60
OC001272	SILLA DE VISITA	\$2,331.60
OC000347	MESA DE MADERA	\$1,000.00
CC001281	SOFÁ	\$5,225.00
OC001426	MICRÓFONO	\$2,308.91
OC001427	MICRÓFONO	\$2,308.91
OC001500	SILLÓN EJECUTIVO	\$2,340.04
OC001513	BOCINA	\$2,318.84
OC001203	MONITOR	\$1,900.00
OC001202	CPU	\$5,000.00
OC000350	SILLÓN EJECUTIVO	\$1,805.00
OC000739	ESCRITORIO	\$4,660.88
OC000366	ARCHIVERO	\$952.17
OC000190	ARCHIVERO	\$1,497.00
OC000170	ARCHIVERO	\$1,497.00
OC000710	CREDENZA	\$3,642.61
OC000561	ARCHIVERO	\$952.17
OC001421	AIRE ACONDICIONADO	\$7,167.81
OC001164	IMPRESORA	\$4,535.00
OC001275	MONITOR	\$3,732.67
OC001274	CPU	\$12,666.66
OC001276	NO BREAK	\$3,166.67
OC000098	CREDENZA	\$839.00
OC000087	MÓDULO DE RECEPCION	\$9,500.00
OC000086	ARCHIVERO	\$1,000.00

**Cuenta Pública 2019**  
**Relación de Bienes Muebles que integran el Patrimonio**  
**Al 31 de Marzo de 2019**  
**(pesos)**

**Ente Público: PATRONATO DE LAS UNIDADES DE SERVICIOS CULTURALES Y TURÍSTICOS DEL ESTADO DE YUCATÁN**

Código	Descripción del Bien Mueble	Valor Histórico
OC000793	TELEFONO INALÁMBRICO C/ DIADEMA	\$2,356.00
OC14000033	RADIO PORTÁTIL	\$1,500.00
OC000161	MESA DE CENTRO	\$1,200.00
OC000009	INTERFON	\$700.00
OC000010	BOCINA	\$1,990.00
OC000636	AIRE ACONDICIONADO	\$9,913.04
OC001369	SOFÁ	\$3,925.00
OC001370	SOFÁ	\$3,925.00
OC000968	SILLÓN EJECUTIVO	\$1,637.93
OC001429	MICRÓFONO	\$2,308.91
CC14000091	RADIO PORTÁTIL	\$2,643.29
OC000364	SILLA SECRETARIAL	\$933.08
OC000113	ESCRITORIO	\$4,660.88
OC000119	ARCHIVERO	\$952.17
CC001272	SILLÓN EJECUTIVO	\$1,090.00
OC001498	LAPTOP	\$14,631.82
OC001467	MONITOR	\$1,700.00
OC001453	CPU	\$7,395.93
OC001468	MONITOR	\$1,700.00
OC001450	CPU	\$7,395.93
OC001532	PC ALL IN ONE	\$13,900.00
CC003162	LAPTOP	\$10,025.86
OC001340	REPISA	\$1,152.45
OC001236	SILLÓN EJECUTIVO	\$1,637.93
OC001308	ESCRITORIO	\$3,515.93
OC000688	SILLA SECRETARIAL	\$640.00
CC000196	SILLA TUBULAR	\$384.00
NA	TELÉFONO	\$350.00
CC003084	MÓDULO	\$90,480.00
OC000401	ARCHIVERO	\$1,350.00
OC000123	ARCHIVERO	\$1,350.00
OC000179	MESA	\$670.00
OC000198	AIRE ACONDICIONADO	\$11,200.00
OC000874	ESCRITORIO	\$2,338.06
CC000282	ESCRITORIO	\$2,350.00
CC000143	SILLA TUBULAR	\$384.00
OC000595	ESCRITORIO	\$2,952.17

**Cuenta Pública 2019**  
**Relación de Bienes Muebles que integran el Patrimonio**  
**Al 31 de Marzo de 2019**  
**(pesos)**

**Ente Público: PATRONATO DE LAS UNIDADES DE SERVICIOS CULTURALES Y TURÍSTICOS DEL ESTADO DE YUCATÁN**

Código	Descripción del Bien Mueble	Valor Histórico
OC000427	SILLA DE VISITA	\$860.00
CH000620	SILLÓN	\$2,890.00
CH000220	SOFA	\$3,800.00
CH000219	SOFA	\$2,990.00
OC001305	TELÉFONO	\$350.00
OC001301	REPISA	\$1,152.45
OC001312	SILLA DE VISITA	\$479.00
OC001303	SILLA DE VISITA	\$690.20
OC001304	SILLA DE VISITA	\$690.20
OC000108	SILLA SECRETARIAL	\$933.08
CC000107	SILLA TUBULAR	\$384.00
CC000114	SILLA TUBULAR	\$384.00
CC000135	SILLA TUBULAR	\$384.00
CC000136	SILLA TUBULAR	\$384.00
CC000829	SILLA TUBULAR	\$384.00
CC000841	SILLA TUBULAR	\$384.00
CC001286	SOFÁ	\$3,925.00
OC000174	CREDENZA	\$3,642.61
OC000582	MESA	\$3,000.00
OC000634	LAPTOP	\$9,092.00
OC000666	LAPTOP	\$8,289.94
OC000729	AIRE ACONDICIONADO	\$7,600.00
OC000730	AIRE ACONDICIONADO	\$7,600.00
OC000748	ARCHIVERO	\$1,213.04
OC000787	IMPRESORA	\$1,509.91
OC000944	SILLÓN EJECUTIVO	\$1,637.93
OC000969	LIBRERO DE PISO	\$2,322.83
OC001053	SILLÓN EJECUTIVO	\$1,090.00
OC001056	GABINETE	\$2,931.30
OC001216	GABINETE	\$1,550.86
OC001572	TELÉFONO	\$2,828.08
OC001573	TELÉFONO	\$2,828.08
OC001581	FRIGOBAR	\$3,613.40
ALM-RA098	SILLA TUBULAR	\$384.00
CC003202	SILLÓN EJECUTIVO	\$1,825.20
OC000753	IMPRESORA	\$5,636.00
OC001596	DESTRUCTORA DE PAPEL	\$2,900.95

**Cuenta Pública 2019**  
**Relación de Bienes Muebles que integran el Patrimonio**  
**Al 31 de Marzo de 2019**  
**(pesos)**

**Ente Público: PATRONATO DE LAS UNIDADES DE SERVICIOS CULTURALES Y TURÍSTICOS DEL ESTADO DE YUCATÁN**

Código	Descripción del Bien Mueble	Valor Histórico
CC000070	SILLA TUBULAR	\$384.00
CC000172	SILLA TUBULAR	\$384.00
CC000190	SILLA TUBULAR	\$384.00
CC000195	SILLA TUBULAR	\$384.00
CC000763	SILLA TUBULAR	\$384.00
CC002477	LAPTOP	\$7,480.00
CC002588	DESTRUCTOR DE PAPEL	\$1,948.96
CC002598	AIRE ACONDICIONADO	\$4,990.00
CC002599	AIRE ACONDICIONADO	\$4,990.00
OC000180	ESCRITORIO	\$2,751.70
OC000304	ARCHIVERO	\$1,300.00
OC000423	SILLA SECRETARIAL	\$1,161.00
OC000490	FRIGOBAR	\$2,800.00
OC000760	CREDENZA	\$3,642.61
OC000811	ESCRITORIO	\$2,573.33
OC000946	MESA	\$1,270.69
OC001430	LAPTOP	\$11,636.15
OC001541	LAPTOP	\$9,650.00
OC001542	IMPRESORA	\$3,150.00
OY000088	SILLÓN EJECUTIVO	\$2,600.00
OC001627	LAPTOP	\$14,743.51
OC001057	NO BREAK	\$801.00
CC000020	CARRITO DE CARGA	\$1,569.00
CC000046	GATO HIDRAULICO	\$1,000.00
CC000128	SILLA TUBULAR	\$384.00
CC000201	ANAQUEL	\$3,400.00
CC000202	ANAQUEL	\$1,143.58
CC000203	ANAQUEL	\$1,143.58
CC000204	ANAQUEL	\$1,143.58
CC000205	ANAQUEL	\$1,143.58
CC000206	ANAQUEL	\$1,143.58
CC000207	ANAQUEL	\$1,143.58
CC000208	ANAQUEL	\$1,143.58
CC000209	ANAQUEL	\$1,143.58
CC000210	ANAQUEL	\$1,143.58
CC000211	ANAQUEL	\$1,143.58
CC000212	ANAQUEL	\$1,143.58

**Cuenta Pública 2019**  
**Relación de Bienes Muebles que integran el Patrimonio**  
**Al 31 de Marzo de 2019**  
**(pesos)**

**Ente Público: PATRONATO DE LAS UNIDADES DE SERVICIOS CULTURALES Y TURÍSTICOS DEL ESTADO DE YUCATÁN**

Código	Descripción del Bien Mueble	Valor Histórico
CC000213	ANAQUEL	\$1,143.58
CC000214	ANAQUEL	\$1,143.58
CC000215	ANAQUEL	\$1,143.58
CC000216	ANAQUEL	\$1,143.58
CC000217	ANAQUEL	\$1,143.58
CC000218	ANAQUEL	\$1,143.58
CC000219	ANAQUEL	\$1,143.58
CC000220	ANAQUEL	\$1,143.58
CC000221	ANAQUEL	\$1,143.58
CC000222	ANAQUEL	\$1,143.58
CC000223	ANAQUEL	\$1,143.58
CC000224	ANAQUEL	\$1,143.58
CC000225	ANAQUEL	\$1,143.58
CC000226	ANAQUEL	\$1,143.58
CC000227	ANAQUEL	\$1,143.58
CC000228	ANAQUEL	\$1,143.58
CC000229	ANAQUEL	\$1,143.58
CC000230	ANAQUEL	\$1,143.58
CC000231	ANAQUEL	\$1,143.58
CC000232	ANAQUEL	\$1,143.58
CC000233	ANAQUEL	\$1,143.58
CC000234	ANAQUEL	\$1,143.58
CC000235	ANAQUEL	\$1,143.58
CC000236	ANAQUEL	\$1,143.58
CC000237	ANAQUEL	\$1,143.58
CC000238	ANAQUEL	\$1,143.58
CC000239	ANAQUEL	\$1,143.58
CC000240	ANAQUEL	\$1,143.58
CC000241	ANAQUEL	\$1,143.58
CC000242	ANAQUEL	\$1,143.58
CC000243	ANAQUEL	\$1,143.58
CC000244	ANAQUEL	\$1,143.58
CC000245	ANAQUEL	\$1,143.58
CC000246	ANAQUEL	\$1,143.58
CC000247	ANAQUEL	\$1,143.58
CC000248	ANAQUEL	\$1,143.58
CC000249	ANAQUEL	\$1,143.58

**Cuenta Pública 2019**  
**Relación de Bienes Muebles que integran el Patrimonio**  
**Al 31 de Marzo de 2019**  
**(pesos)**

**Ente Público: PATRONATO DE LAS UNIDADES DE SERVICIOS CULTURALES Y TURÍSTICOS DEL ESTADO DE YUCATÁN**

Código	Descripción del Bien Mueble	Valor Histórico
CC000250	ANAQUEL	\$1,143.58
CC000251	ANAQUEL	\$1,143.58
CC000252	ANAQUEL	\$1,143.58
CC000253	ANAQUEL	\$1,143.58
CC000254	ANAQUEL	\$1,143.58
CC000255	ANAQUEL	\$1,143.58
CC000256	ANAQUEL	\$1,143.58
CC000257	ANAQUEL	\$1,143.58
CC000258	ANAQUEL	\$1,143.58
CC000259	ANAQUEL	\$1,143.58
CC000260	ANAQUEL	\$1,143.58
CC000261	ANAQUEL	\$1,143.58
CC000262	ANAQUEL	\$1,200.00
CC000283	ANAQUEL	\$1,143.58
CC000334	ANAQUEL	\$810.00
CC000545	ANAQUEL	\$810.00
CC000706	MESA	\$1,500.00
CC000710	AIRE ACONDICIONADO	\$6,000.00
CC000711	AIRE ACONDICIONADO	\$6,000.00
CC000739	ANAQUEL	\$1,888.00
CC000876	SILLA PARA VISITANTE	\$551.51
CC001100	AIRE ACONDICIONADO	\$24,667.78
CC001103	AIRE ACONDICIONADO	\$24,667.78
CC001470	BOMBA DE VACIO	\$4,500.00
CC001476	CORTADORA DE AZULEJOS	\$2,500.00
CC002183	CPU	\$3,459.05
CC002202	ANAQUEL	\$1,143.58
CC002203	ANAQUEL	\$1,143.58
CC002204	ANAQUEL	\$1,143.58
CC002273	TELÉFONO	\$343.97
CC002292	SILLA EJECUTIVA	\$4,290.00
CC002307	IMPRESORA	\$1,143.68
CC002343	TELÉFONO	\$343.97
CC002562	ANAQUEL	\$1,143.58
CC002563	SILLA SECRETARIAL	\$933.08
CC002564	ANAQUEL	\$339.87
CC002565	ANAQUEL	\$339.87

**Cuenta Pública 2019**  
**Relación de Bienes Muebles que integran el Patrimonio**  
**Al 31 de Marzo de 2019**  
**(pesos)**

**Ente Público: PATRONATO DE LAS UNIDADES DE SERVICIOS CULTURALES Y TURÍSTICOS DEL ESTADO DE YUCATÁN**

Código	Descripción del Bien Mueble	Valor Histórico
CC002569	TELÉFONO	\$245.00
CC002570	TELÉFONO	\$245.00
CC002602	MESA	\$1,500.00
CC002613	BOMBA CENTRIFUGA	\$8,300.00
CC002634	BÁSCULA	\$3,200.00
CC003109	HIDROLAVADORA	\$3,705.49
CC14000030	RADIO PORTÁTIL	\$3,283.04
CC14000080	RADIO PORTÁTIL	\$2,940.18
CC14000081	RADIO PORTÁTIL	\$2,940.18
CC14000082	RADIO PORTÁTIL	\$2,940.18
CE000107	RADIO PORTÁTIL	\$1,500.00
CH000117	ESCRITORIO	\$1,200.00
CH000549	MONITOR	\$1,360.10
CC000290	ESCALERA	\$1,100.00
OC000057	ESCRITORIO	\$2,751.70
OC000059	ANAQUEL	\$1,500.00
OC000060	ARCHIVERO	\$2,129.00
OC000061	ESCRITORIO	\$494.76
OC000062	ESCRITORIO	\$494.76
OC000063	ARCHIVERO	\$1,497.00
OC000065	ANAQUEL	\$944.00
OC000066	MESA	\$800.00
OC000067	ARCHIVERO	\$1,497.00
OC000068	ARCHIVERO	\$1,500.00
OC000070	SILLÓN EJECUTIVO	\$2,688.79
OC000083	ARCHIVERO	\$1,497.00
OC000084	AIRE ACONDICIONADO	\$3,916.16
OC000089	SOFA	\$4,233.00
OC000090	SOFA	\$3,925.00
OC000114	ANAQUEL	\$1,200.00
OC000121	ANAQUEL	\$1,143.58
OC000122	ANAQUEL	\$1,143.58
OC000146	SILLA PARA VISITANTE	\$551.51
OC000181	SILLA SECRETARIAL	\$933.08
OC000303	ARCHIVERO	\$1,300.00
OC000321	SILLA PARA VISITANTE	\$400.86
OC000358	SILLA SECRETARIAL	\$1,161.00

**Cuenta Pública 2019**  
**Relación de Bienes Muebles que integran el Patrimonio**  
**Al 31 de Marzo de 2019**  
**(pesos)**

**Ente Público: PATRONATO DE LAS UNIDADES DE SERVICIOS CULTURALES Y TURÍSTICOS DEL ESTADO DE YUCATÁN**

Código	Descripción del Bien Mueble	Valor Histórico
OC000479	ARCHIVERO	\$5,000.00
OC000486	ESCRITORIO	\$2,751.70
OC000488	ARCHIVERO	\$1,300.00
OC000489	SILLA SECRETARIAL	\$933.08
OC000501	CPU	\$9,839.76
OC000515	ANAQUEL	\$2,150.00
OC000521	LIBRETO	\$1,400.00
OC000537	NO BREAK	\$909.00
OC000585	ANAQUEL	\$3,000.00
OC000586	ANAQUEL	\$3,000.00
OC000587	ANAQUEL	\$1,800.00
OC000588	ANAQUEL	\$1,200.00
OC000589	ANAQUEL	\$1,200.00
OC000590	ANAQUEL	\$1,200.00
OC000591	ANAQUEL	\$1,800.00
OC000592	ANAQUEL	\$1,800.00
OC000593	ANAQUEL	\$600.00
OC000594	ANAQUEL	\$600.00
OC000670	ARCHIVERO	\$1,500.00
OC000719	MONITOR	\$1,681.00
OC000823	IMPRESORA	\$1,192.00
OC000843	SILLA PARA VISITANTE	\$933.08
OC001109	IMPRESORA	\$6,418.00
OC001201	MONITOR	\$1,100.00
OC001230	MESA DE JUNTAS	\$2,800.00
OC001418	AIRE ACONDICIONADO	\$10,068.50
OC001536	LAPTOP	\$7,772.00
OC03000001	SWITCH	\$650.00
OC12000001	MESA	\$600.00
OC14000006	RADIO PORTÁTIL	\$2,534.64
OC14000058	RADIO PORTÁTIL	\$5,049.00
OC14000063	RADIO PORTÁTIL	\$5,049.00
OC14000086	RADIO PORTÁTIL	\$3,200.00
SP	CARRITO DE CARGA	\$1,000.00
SP	RODOMARTILLO	\$1,255.58
SP	SILLA PARA VISITANTE	\$933.08
SP	SILLA PARA VISITANTE	\$933.08

**Cuenta Pública 2019**  
**Relación de Bienes Muebles que integran el Patrimonio**  
**Al 31 de Marzo de 2019**  
**(pesos)**

**Ente Público: PATRONATO DE LAS UNIDADES DE SERVICIOS CULTURALES Y TURÍSTICOS DEL ESTADO DE YUCATÁN**

Código	Descripción del Bien Mueble	Valor Histórico
CE000182	TANQUE DE OXIGENO	\$4,060.00
CC001591	ESCRITORIO	\$2,200.00
CC000801	CPU	\$3,750.62
CC000120	SILLÓN EJECUTIVO	\$511.01
CC000085	SILLA TUBULAR	\$384.00
CC000715	MESA	\$350.00
CC000826	SILLA TUBULAR	\$384.00
CC000828	SILLA TUBULAR	\$384.00
CC000836	SILLA TUBULAR	\$384.00
CC001509	EXTINTOR	\$1,950.00
CC001510	EXTINTOR	\$1,950.00
CC001513	ANUNCIO LUMINOSO	\$5,005.00
CC001514	ANUNCIO LUMINOSO	\$5,005.00
CC001515	ANUNCIO LUMINOSO	\$5,005.00
CC001516	ANUNCIO LUMINOSO	\$5,005.00
CC001517	ANUNCIO LUMINOSO	\$5,005.00
CC001518	ANUNCIO LUMINOSO	\$5,005.00
CC001519	ANUNCIO LUMINOSO	\$5,005.00
CC001520	ANUNCIO LUMINOSO	\$5,005.00
CC001521	ANUNCIO LUMINOSO	\$5,005.00
CC001522	ANUNCIO LUMINOSO	\$5,005.00
CC001523	ANUNCIO LUMINOSO	\$5,005.00
CC001524	ANUNCIO LUMINOSO	\$5,005.00
CC001525	ANUNCIO LUMINOSO	\$5,005.00
CC001526	ANUNCIO LUMINOSO	\$5,005.00
CC001527	ANUNCIO LUMINOSO	\$5,005.00
CC001528	ANUNCIO LUMINOSO	\$5,005.00
CC001529	ANUNCIO LUMINOSO	\$5,005.00
CC001530	ANUNCIO LUMINOSO	\$5,005.00
CC001531	ANUNCIO LUMINOSO	\$5,005.00
CC001532	ANUNCIO LUMINOSO	\$5,005.00
CC001533	ANUNCIO LUMINOSO	\$5,005.00
CC001534	ANUNCIO LUMINOSO	\$5,005.00
CC001535	EXTINTOR	\$550.00
CC001537	EXTINTOR	\$550.00
CC001545	MESA	\$1,526.00
CC001546	MESA	\$1,526.00

**Cuenta Pública 2019**  
**Relación de Bienes Muebles que integran el Patrimonio**  
**Al 31 de Marzo de 2019**  
**(pesos)**

**Ente Público: PATRONATO DE LAS UNIDADES DE SERVICIOS CULTURALES Y TURÍSTICOS DEL ESTADO DE YUCATÁN**

Código	Descripción del Bien Mueble	Valor Histórico
CC001547	MESA	\$1,526.00
CC001548	MESA	\$1,526.00
CC001549	MESA	\$1,526.00
CC001550	MESA	\$1,526.00
CC001551	MESA	\$1,526.00
CC001552	MESA	\$1,526.00
CC001553	MESA	\$1,526.00
CC001554	MESA	\$1,526.00
CC001555	SILLA TUBULAR	\$805.00
CC001556	SILLA TUBULAR	\$805.00
CC001557	SILLA TUBULAR	\$805.00
CC001558	SILLA TUBULAR	\$805.00
CC001559	SILLA TUBULAR	\$805.00
CC001560	SILLA TUBULAR	\$805.00
CC001561	SILLA TUBULAR	\$805.00
CC001562	SILLA TUBULAR	\$805.00
CC001563	SILLA TUBULAR	\$805.00
CC001564	SILLA TUBULAR	\$805.00
CC001565	SILLA TUBULAR	\$805.00
CC001566	SILLA TUBULAR	\$805.00
CC001567	SILLA TUBULAR	\$805.00
CC001568	SILLA TUBULAR	\$805.00
CC001569	SILLA TUBULAR	\$805.00
CC001570	SILLA TUBULAR	\$805.00
CC001571	SILLA TUBULAR	\$805.00
CC001572	SILLA TUBULAR	\$805.00
CC001573	SILLA TUBULAR	\$805.00
CC001574	SILLA TUBULAR	\$805.00
CC001575	SILLA TUBULAR	\$805.00
CC001576	SILLA TUBULAR	\$805.00
CC001577	SILLA TUBULAR	\$805.00
CC001578	SILLA TUBULAR	\$805.00
CC001579	SILLA TUBULAR	\$805.00
CC001580	SILLA TUBULAR	\$805.00
CC001581	SILLA TUBULAR	\$805.00
CC001582	SILLA TUBULAR	\$805.00
CC001583	SILLA TUBULAR	\$805.00

**Cuenta Pública 2019**  
**Relación de Bienes Muebles que integran el Patrimonio**  
**Al 31 de Marzo de 2019**  
**(pesos)**

**Ente Público: PATRONATO DE LAS UNIDADES DE SERVICIOS CULTURALES Y TURÍSTICOS DEL ESTADO DE YUCATÁN**

Código	Descripción del Bien Mueble	Valor Histórico
CC001584	SILLA TUBULAR	\$805.00
CC001585	SILLA TUBULAR	\$805.00
CC001586	SILLA TUBULAR	\$805.00
CC001587	SILLA TUBULAR	\$805.00
CC001588	SILLA TUBULAR	\$805.00
CC001589	SILLA TUBULAR	\$805.00
CC001590	SILLA TUBULAR	\$805.00
CC001591	SILLA TUBULAR	\$805.00
CC001592	SILLA TUBULAR	\$805.00
CC001593	SILLA TUBULAR	\$805.00
CC001594	SILLA TUBULAR	\$805.00
CC001595	OLLA PALOMERA	\$22,170.00
CC001596	PORTA OLLA	\$13,020.00
CC001597	PORTA OLLA	\$13,020.00
CC001598	OLLA PALOMERA	\$22,170.00
CC001599	CONSERVADOR DE PALOMITAS	\$21,566.50
CC001600	CONSERVADOR DE PALOMITAS	\$21,566.50
CC001601	HORNO PARA SALCHICHA DE HOT DOG	\$7,300.00
CC001602	HORNO PARA PAN DE HOT DOG	\$8,658.00
CC001603	SERVIDERO	\$2,835.00
CC001604	IMPRESORA DE TICKETS	\$3,168.25
CC001607	CAJA DE DINERO	\$549.00
CC001608	CPU	\$9,759.11
CC001610	LECTOR LASER	\$5,168.00
CC001612	IMPRESORA DE TICKETS	\$3,168.25
CC001614	CAJA DE DINERO	\$549.00
CC001618	LECTOR LASER	\$5,168.00
CC001620	CAJA DE DINERO	\$549.00
CC001621	CPU	\$9,759.11
CC001623	IMPRESORA DE TICKETS	\$3,168.25
CC001624	LECTOR LASER	\$5,168.00
CC001626	CAJA DE DINERO	\$549.00
CC001628	CPU	\$9,759.11
CC001629	HORNO PARA PAN DE HOT DOG	\$8,658.00
CC001630	HORNO PARA SALCHICHA DE HOT DOG	\$7,300.00
CC001631	SERVIDERO	\$2,835.00
CC001632	FABRICA DE HIELO	\$3,499.00

**Cuenta Pública 2019**  
**Relación de Bienes Muebles que integran el Patrimonio**  
**Al 31 de Marzo de 2019**  
**(pesos)**

**Ente Público: PATRONATO DE LAS UNIDADES DE SERVICIOS CULTURALES Y TURÍSTICOS DEL ESTADO DE YUCATÁN**

Código	Descripción del Bien Mueble	Valor Histórico
CC001633	TANQUE PRESURIZADO	\$1,549.00
CC001634	TANQUE PRESURIZADO	\$1,549.00
CC001635	SUAVIZADOR DE AGUA	\$9,544.00
CC001637	EQUIPO DE RADIACIÓN	\$2,429.00
CC001640	ANAQUEL	\$370.00
CC001641	ALACENA	\$1,400.00
CC001642	ALACENA	\$1,400.00
CC001643	ANAQUEL	\$339.87
CC001644	ANAQUEL	\$339.87
CC001645	TANQUE HIDRONEUMÁTICO	\$1,622.00
CC001646	TANQUE HIDRONEUMÁTICO	\$1,622.00
CC001647	TANQUE HIDRONEUMÁTICO	\$1,622.00
CC001649	VITRINA PARA NACHOS	\$3,492.00
CC001650	VITRINA PARA NACHOS	\$3,492.00
CC001651	JUEGO DE 5 EXHIBIDORES DE MENU	\$1,350.00
CC001652	JUEGO DE 6 EXHIBIDORES DE MENU	\$1,350.00
CC001653	JUEGO DE 7 EXHIBIDORES DE MENU	\$1,350.00
CC001654	EXTINTOR	\$550.00
CC001658	EXTINTOR	\$550.00
CC001659	EXTINTOR	\$680.00
CC001660	BUTACA	\$176,088.00
CC001661	EXTINTOR	\$550.00
CC001662	EXTINTOR	\$550.00
CC001664	EXTINTOR	\$550.00
CC001665	BUTACA	\$173,217.00
CC001667	BOCINA	\$2,068.00
CC001668	BOCINA	\$2,068.00
CC001669	BOCINA	\$2,068.00
CC001670	BOCINA	\$2,068.00
CC001671	BOCINA	\$2,068.00
CC001672	BOCINA	\$2,068.00
CC001673	BOCINA	\$2,068.00
CC001674	BOCINA	\$2,068.00
CC001675	BOCINA	\$2,068.00
CC001676	BOCINA	\$2,068.00
CC001677	BAFLE	\$4,400.00
CC001678	BAFLE	\$4,400.00

**Cuenta Pública 2019**  
**Relación de Bienes Muebles que integran el Patrimonio**  
**Al 31 de Marzo de 2019**  
**(pesos)**

**Ente Público: PATRONATO DE LAS UNIDADES DE SERVICIOS CULTURALES Y TURÍSTICOS DEL ESTADO DE YUCATÁN**

Código	Descripción del Bien Mueble	Valor Histórico
CC001679	BAFLE	\$10,146.40
CC001680	BAFLE	\$10,146.40
CC001681	BAFLE	\$10,146.40
CC001682	BOCINA DE AGUDO	\$7,568.00
CC001683	BOCINA DE AGUDO	\$7,568.00
CC001684	BOCINA DE AGUDO	\$7,568.00
CC001685	PANTALLA	\$16,385.60
CC001686	BOCINA	\$2,068.00
CC001687	BOCINA	\$2,068.00
CC001688	BOCINA	\$2,068.00
CC001689	BOCINA	\$2,068.00
CC001690	BOCINA	\$2,068.00
CC001691	BOCINA	\$2,068.00
CC001692	BOCINA	\$2,068.00
CC001693	BOCINA	\$2,068.00
CC001695	BAFLE	\$4,400.00
CC001696	BAFLE	\$4,400.00
CC001697	BAFLE	\$10,146.40
CC001698	BAFLE	\$10,146.40
CC001699	BOCINA DE AGUDO	\$7,568.00
CC001700	BOCINA DE AGUDO	\$7,568.00
CC001701	BAFLE	\$10,146.40
CC001702	BOCINA DE AGUDO	\$7,568.00
CC001703	PANTALLA	\$16,385.60
CC001704	BOCINA	\$2,068.00
CC001705	BOCINA	\$2,068.00
CC001706	BOCINA	\$2,068.00
CC001707	BOCINA	\$2,068.00
CC001708	BOCINA	\$2,068.00
CC001709	BOCINA	\$2,068.00
CC001710	BOCINA	\$2,068.00
CC001711	BOCINA	\$2,068.00
CC001712	BOCINA	\$2,068.00
CC001713	BOCINA	\$2,068.00
CC001714	EXTINTOR	\$550.00
CC001715	EXTINTOR	\$550.00
CC001716	EXTINTOR	\$550.00

**Cuenta Pública 2019**  
**Relación de Bienes Muebles que integran el Patrimonio**  
**Al 31 de Marzo de 2019**  
**(pesos)**

**Ente Público: PATRONATO DE LAS UNIDADES DE SERVICIOS CULTURALES Y TURÍSTICOS DEL ESTADO DE YUCATÁN**

Código	Descripción del Bien Mueble	Valor Histórico
CC001717	BUTACA	\$193,314.00
CC001719	BAFLE	\$4,400.00
CC001720	BAFLE	\$4,400.00
CC001721	BAFLE	\$10,146.40
CC001722	BOCINA DE AGUDO	\$7,568.00
CC001723	BAFLE	\$10,146.40
CC001724	BOCINA DE AGUDO	\$7,568.00
CC001725	BAFLE	\$10,146.40
CC001726	BOCINA DE AGUDO	\$7,568.00
CC001727	PANTALLA	\$16,385.60
CC001728	EXTINTOR	\$680.00
CC001729	EXTINTOR	\$680.00
CC001730	EXTINTOR	\$550.00
CC001731	BOCINA	\$2,068.00
CC001732	BOCINA	\$2,068.00
CC001733	BOCINA	\$2,068.00
CC001734	BOCINA	\$2,068.00
CC001735	BOCINA	\$2,068.00
CC001736	BOCINA	\$2,068.00
CC001737	BOCINA	\$2,068.00
CC001738	BOCINA	\$2,068.00
CC001739	BOCINA	\$2,068.00
CC001740	BOCINA	\$2,068.00
CC001742	BAFLE	\$4,400.00
CC001743	BAFLE	\$4,400.00
CC001744	BAFLE	\$10,146.40
CC001745	BOCINA DE AGUDO	\$7,568.00
CC001746	BAFLE	\$10,146.40
CC001747	BOCINA DE AGUDO	\$7,568.00
CC001748	BAFLE	\$10,146.40
CC001749	BOCINA DE AGUDO	\$7,568.00
CC001751	PANTALLA	\$16,385.60
CC001752	EXTINTOR	\$680.00
CC001753	EXTINTOR	\$680.00
CC001754	EXTINTOR	\$680.00
CC001756	BOCINA	\$2,068.00
CC001757	BOCINA	\$2,068.00

**Cuenta Pública 2019**  
**Relación de Bienes Muebles que integran el Patrimonio**  
**Al 31 de Marzo de 2019**  
**(pesos)**

**Ente Público: PATRONATO DE LAS UNIDADES DE SERVICIOS CULTURALES Y TURÍSTICOS DEL ESTADO DE YUCATÁN**

Código	Descripción del Bien Mueble	Valor Histórico
CC001758	BOCINA	\$2,068.00
CC001759	BOCINA	\$2,068.00
CC001760	BOCINA	\$2,068.00
CC001761	BOCINA	\$2,068.00
CC001762	BOCINA	\$2,068.00
CC001763	BOCINA	\$2,068.00
CC001764	BAFLE	\$4,400.00
CC001765	BAFLE	\$4,400.00
CC001766	BAFLE	\$10,146.40
CC001767	BOCINA DE AGUDO	\$7,568.00
CC001768	BAFLE	\$10,146.40
CC001769	BOCINA DE AGUDO	\$7,568.00
CC001770	BAFLE	\$10,146.40
CC001771	BOCINA DE AGUDO	\$7,568.00
CC001773	PANTALLA	\$16,385.60
CC001774	EXTINTOR	\$680.00
CC001775	EXTINTOR	\$680.00
CC001776	BOCINA	\$2,068.00
CC001777	BOCINA	\$2,068.00
CC001778	BOCINA	\$2,068.00
CC001779	BOCINA	\$2,068.00
CC001780	BOCINA	\$2,068.00
CC001781	BOCINA	\$2,068.00
CC001782	BOCINA	\$2,068.00
CC001783	BOCINA	\$2,068.00
CC001784	BOCINA	\$2,068.00
CC001785	BOCINA	\$2,068.00
CC001787	BAFLE	\$4,400.00
CC001788	BAFLE	\$4,400.00
CC001789	BAFLE	\$10,146.40
CC001790	BOCINA DE AGUDO	\$7,568.00
CC001791	BAFLE	\$10,146.40
CC001792	BOCINA DE AGUDO	\$7,568.00
CC001793	BAFLE	\$10,146.40
CC001794	BOCINA DE AGUDO	\$7,568.00
CC001796	PANTALLA	\$16,385.60
CC001797	ARCHIVERO LOCKER	\$3,450.00

**Cuenta Pública 2019**  
**Relación de Bienes Muebles que integran el Patrimonio**  
**Al 31 de Marzo de 2019**  
**(pesos)**

**Ente Público: PATRONATO DE LAS UNIDADES DE SERVICIOS CULTURALES Y TURÍSTICOS DEL ESTADO DE YUCATÁN**

Código	Descripción del Bien Mueble	Valor Histórico
CC001798	ARCHIVERO LOCKER	\$3,450.00
CC001799	ARCHIVERO	\$2,359.00
CC001800	MESA MULTIUSOS	\$700.00
CC001804	ESCRITORIO	\$2,361.60
CC001806	REPRODUCTOR DE CD	\$1,250.00
CC001807	MEZCLADORA DE AUDIO	\$6,200.00
CC001808	RACK	\$1,850.00
CC001809	MESA MULTIUSOS	\$700.00
CC001810	ESCRITORIO	\$4,588.39
CC001815	MESA MULTIUSOS	\$700.00
CC001816	SILLA TUBULAR	\$551.00
CC001817	SILLA TUBULAR	\$551.00
CC001818	SILLA TUBULAR	\$551.00
CC001819	SILLA TUBULAR	\$551.00
CC001821	CAJON DE ALUMINIO	\$2,300.00
CC001822	IMPRESORA DE BOLETOS	\$12,566.40
CC001824	CAJA DE DINERO	\$549.00
CC001825	CAJA DE DINERO	\$549.00
CC001826	MUEBLE DE MADERA	\$2,500.00
CC001827	MUEBLE DE MADERA	\$2,500.00
CC001828	MUEBLE DE MADERA	\$2,500.00
CC001829	MUEBLE DE MADERA	\$2,500.00
CC001831	SILLA CAJERO	\$1,380.00
CC001832	SILLA CAJERO	\$1,380.00
CC001834	IMPRESORA DE BOLETOS	\$12,566.40
CC001835	CAJA DE DINERO	\$549.00
CC001836	MUEBLE DE MADERA	\$2,500.00
CC001837	MUEBLE DE MADERA	\$2,500.00
CC001842	TELÉFONO	\$350.00
CC001845	TELÉFONO	\$422.27
CC001846	IMPRESORA	\$1,025.00
CC001848	NO BREAK	\$765.00
CC001850	ARCHIVERO LOCKER	\$3,450.00
CC001851	AMPLIFICADOR DE AUDIO	\$7,603.20
CC001852	AMPLIFICADOR DE AUDIO	\$7,603.20
CC001853	AMPLIFICADOR DE AUDIO	\$7,603.20
CC001854	AMPLIFICADOR DE AUDIO	\$7,603.20

**Cuenta Pública 2019**  
**Relación de Bienes Muebles que integran el Patrimonio**  
**Al 31 de Marzo de 2019**  
**(pesos)**

**Ente Público: PATRONATO DE LAS UNIDADES DE SERVICIOS CULTURALES Y TURÍSTICOS DEL ESTADO DE YUCATÁN**

Código	Descripción del Bien Mueble	Valor Histórico
CC001855	AMPLIFICADOR DE AUDIO	\$7,603.20
CC001856	AMPLIFICADOR DE AUDIO	\$7,603.20
CC001858	AMPLIFICADOR MONITOR DE AUDIO	\$16,667.20
CC001859	RECEPTOR/ PROCESADOR DE AUDIO	\$6,500.00
CC001860	RECEPTOR/ PROCESADOR DE AUDIO	\$6,500.00
CC001861	RACK	\$1,850.00
CC001862	GABINETE CON 2 MOTORES CON CAMARA DE PROYECCIÓN	\$131,181.60
CC001863	SISTEMA DE PLATOS	\$29,876.00
CC001864	CONTROLADOR DE LUCES	\$23,320.00
CC001865	MESA DE TRABAJO CON REBOBINADOR	\$7,000.00
CC001867	EXTINTOR	\$359.00
CC001868	AMPLIFICADOR DE AUDIO	\$7,603.20
CC001869	AMPLIFICADOR DE AUDIO	\$7,603.20
CC001870	AMPLIFICADOR DE AUDIO	\$7,603.20
CC001871	AMPLIFICADOR DE AUDIO	\$7,603.20
CC001872	AMPLIFICADOR DE AUDIO	\$7,603.20
CC001874	AMPLIFICADOR MONITOR DE AUDIO	\$16,667.20
CC001875	RECEPTOR/ PROCESADOR DE AUDIO	\$6,500.00
CC001876	RECEPTOR/ PROCESADOR DE AUDIO	\$6,500.00
CC001877	RACK	\$1,850.00
CC001878	GABINETE CON 2 MOTORES CON CAMARA DE PROYECCIÓN	\$131,181.60
CC001879	SISTEMA DE PLATOS	\$29,876.00
CC001880	CONTROLADOR DE LUCES	\$23,320.00
CC001882	AMPLIFICADOR DE AUDIO	\$7,603.20
CC001884	AMPLIFICADOR DE AUDIO	\$7,603.20
CC001885	AMPLIFICADOR DE AUDIO	\$7,603.20
CC001886	AMPLIFICADOR DE AUDIO	\$7,603.20
CC001887	AMPLIFICADOR DE AUDIO	\$7,603.20
CC001889	AMPLIFICADOR MONITOR DE AUDIO	\$16,667.20
CC001890	RECEPTOR/ PROCESADOR DE AUDIO	\$6,500.00
CC001891	RECEPTOR/ PROCESADOR DE AUDIO	\$6,500.00
CC001892	RACK	\$1,850.00
CC001893	GABINETE CON 2 MOTORES CON CAMARA DE PROYECCIÓN	\$131,181.60
CC001894	SISTEMA DE PLATOS	\$29,876.00
CC001895	CONTROLADOR DE LUCES	\$23,320.00
CC001897	MESA DE TRABAJO CON REBOBINADOR	\$7,000.00
CC001898	CORTADOR DE PELICULAS	\$5,024.80

**Cuenta Pública 2019**  
**Relación de Bienes Muebles que integran el Patrimonio**  
**Al 31 de Marzo de 2019**  
**(pesos)**

**Ente Público: PATRONATO DE LAS UNIDADES DE SERVICIOS CULTURALES Y TURÍSTICOS DEL ESTADO DE YUCATÁN**

Código	Descripción del Bien Mueble	Valor Histórico
CC001899	CORTADOR DE PELICULAS	\$5,024.80
CC001900	MESA DE TRABAJO CON REBOBINADOR	\$7,000.00
CC001903	AMPLIFICADOR DE AUDIO	\$7,603.20
CC001904	AMPLIFICADOR DE AUDIO	\$7,603.20
CC001905	AMPLIFICADOR DE AUDIO	\$7,603.20
CC001906	AMPLIFICADOR DE AUDIO	\$7,603.20
CC001907	AMPLIFICADOR DE AUDIO	\$7,603.20
CC001908	AMPLIFICADOR DE AUDIO	\$7,603.20
CC001909	PROCESADOR DE SONIDO	\$84,471.12
CC001910	AMPLIFICADOR MONITOR DE AUDIO	\$16,667.20
CC001911	RECEPTOR/ PROCESADOR DE AUDIO	\$6,500.00
CC001912	RECEPTOR/ PROCESADOR DE AUDIO	\$6,500.00
CC001913	RACK	\$1,850.00
CC001914	GABINETE CON 2 MOTORES CON CAMARA DE PROYECCIÓN	\$131,181.60
CC001915	SISTEMA DE PLATOS	\$29,876.00
CC001916	CONTROLADOR DE LUCES	\$23,320.00
CC001919	EXTINTOR	\$2,100.00
CC001920	AMPLIFICADOR DE AUDIO	\$7,603.20
CC001921	AMPLIFICADOR DE AUDIO	\$7,603.20
CC001922	AMPLIFICADOR DE AUDIO	\$7,603.20
CC001923	AMPLIFICADOR DE AUDIO	\$7,603.20
CC001924	AMPLIFICADOR DE AUDIO	\$7,603.20
CC001925	AMPLIFICADOR DE AUDIO	\$7,603.20
CC001926	AMPLIFICADOR MONITOR DE AUDIO	\$16,667.20
CC001929	RECEPTOR/ PROCESADOR DE AUDIO	\$6,500.00
CC001930	RACK	\$1,850.00
CC001931	GABINETE CON 2 MOTORES CON CAMARA DE PROYECCIÓN	\$131,181.60
CC001932	SISTEMA DE PLATOS	\$29,876.00
CC001933	CONTROLADOR DE LUCES	\$23,320.00
CC001936	AMPLIFICADOR DE AUDIO	\$7,603.20
CC001937	AMPLIFICADOR DE AUDIO	\$7,603.20
CC001939	AMPLIFICADOR DE AUDIO	\$7,603.20
CC001940	AMPLIFICADOR DE AUDIO	\$7,603.20
CC001941	AMPLIFICADOR DE AUDIO	\$7,603.20
CC001942	PROCESADOR DE SONIDO	\$84,471.12
CC001943	AMPLIFICADOR MONITOR DE AUDIO	\$16,667.20
CC001944	REPRODUCTOR CINEMATOGRAFICO MULTIMEDIA	\$92,734.40

**Cuenta Pública 2019**  
**Relación de Bienes Muebles que integran el Patrimonio**  
**Al 31 de Marzo de 2019**  
**(pesos)**

**Ente Público: PATRONATO DE LAS UNIDADES DE SERVICIOS CULTURALES Y TURÍSTICOS DEL ESTADO DE YUCATÁN**

Código	Descripción del Bien Mueble	Valor Histórico
CC001945	RECEPTOR/ PROCESADOR DE AUDIO	\$6,500.00
CC001946	RACK	\$1,850.00
CC001947	SISTEMA DE PLATOS	\$29,876.00
CC001948	CONTROLADOR DE LUCES	\$23,320.00
CC001949	GABINETE CON 2 MOTORES CON CAMARA DE PROYECCIÓN	\$131,181.60
CC001951	PROYECTOR DIAPOSITIVAS	\$1,865.60
CC001952	MESA	\$1,500.00
CC001960	CARRITO EXHIBIDOR	\$9,800.00
CC001961	SILLA TUBULAR	\$551.00
CC001962	SILLA TUBULAR	\$551.00
CC001963	SILLA TUBULAR	\$551.00
CC001964	SILLA TUBULAR	\$551.00
CC001965	SILLA TUBULAR	\$551.00
CC001969	GRABADOR/ REPRODUCTOR DIGITAL DE AUDIO	\$7,999.00
CC001970	CONCENTRADOR DE LINEA TELEFÓNICA	\$2,000.00
CC001971	CORTADOR DE PELICULAS	\$5,024.80
CC001972	TELEVISOR	\$3,600.00
CC001973	TELEVISOR	\$3,600.00
CC001974	UNIDADES ACONDICIONADORAS DE AIRE	\$69,338.50
CC001975	UNIDADES ACONDICIONADORAS DE AIRE	\$69,338.50
CC001976	UNIDADES ACONDICIONADORAS DE AIRE	\$69,338.50
CC001977	UNIDADES ACONDICIONADORAS DE AIRE	\$69,338.50
CC001978	UNIDADES ACONDICIONADORAS DE AIRE	\$69,338.50
CC001979	UNIDADES ACONDICIONADORAS DE AIRE	\$69,338.50
CC001980	UNIDADES ACONDICIONADORAS DE AIRE	\$79,102.10
CC001989	AIRE ACONDICIONADO	\$6,171.30
CC002036	MONITOR	\$1,755.31
CC002037	CPU	\$6,465.29
CC002073	EXTINTOR	\$550.00
CC002076	EXTINTOR	\$465.00
CC002080	MONITOR	\$434.78
CC002081	CPU	\$1,739.13
CC002084	PROYECTOR DE VIDEO	\$65,823.50
CC002087	HORNO DE MICROONDAS	\$604.35
CC002089	ARCHIVERO	\$1,269.39
CC002090	MESA DE TRABAJO	\$7,586.96
CC002091	ATRIL PARA DISCURSOS (PODIUM)	\$6,155.65

**Cuenta Pública 2019**  
**Relación de Bienes Muebles que integran el Patrimonio**  
**Al 31 de Marzo de 2019**  
**(pesos)**

**Ente Público: PATRONATO DE LAS UNIDADES DE SERVICIOS CULTURALES Y TURÍSTICOS DEL ESTADO DE YUCATÁN**

Código	Descripción del Bien Mueble	Valor Histórico
CC002092	SILLA VISITANTE	\$860.00
CC002093	SILLA VISITANTE	\$860.00
CC002094	SILLA VISITANTE	\$860.00
CC002095	SILLA VISITANTE	\$860.00
CC002096	SILLA VISITANTE	\$860.00
CC002099	MICRÓFONO	\$1,216.52
CC002100	PROYECTOR DE VIDEO	\$58,093.00
CC002102	NO BREAK	\$1,500.00
CC002104	FREIDORA	\$11,896.50
CC002105	CREPERA	\$22,383.90
CC002106	NO BREAK	\$1,200.00
CC002109	IMPRESORA DE TICKETS	\$2,880.00
CC002113	CPU	\$2,478.00
CC002115	CPU	\$17,499.00
CC002116	FUENTE DE PODER	\$12,232.00
CC002117	FUENTE DE PODER	\$12,232.00
CC002118	CÁMARA DE VIGILANCIA	\$2,499.00
CC002119	CÁMARA DE VIGILANCIA	\$2,499.00
CC002120	CÁMARA DE VIGILANCIA	\$2,499.00
CC002121	CÁMARA DE VIGILANCIA	\$2,499.00
CC002122	CÁMARA DE VIGILANCIA	\$2,499.00
CC002123	CÁMARA DE VIGILANCIA	\$2,499.00
CC002159	SILLON EJECUTIVO	\$794.83
CC002161	PROYECTOR DE VIDEO	\$35,000.00
CC002162	AMPLIFICADOR DE AUDIO	\$7,603.20
CC002170	MONITOR	\$1,800.00
CC002215	SILLON EJECUTIVO	\$4,290.00
CC002252	CREDENZA	\$3,690.39
CC002253	ARCHIVERO	\$3,854.91
CC002466	EXTINTOR	\$680.00
CC002468	REPRODUCTOR DE DVD	\$550.00
CC002478	REPRODUCTOR DE DVD	\$299.00
CC002611	TELEVISOR	\$6,995.00
CC002612	TELEVISOR	\$6,995.00
CC002680	NO BREAK	\$815.00
CC002681	NO BREAK	\$815.00
CC002682	NO BREAK	\$815.00

**Cuenta Pública 2019**  
**Relación de Bienes Muebles que integran el Patrimonio**  
**Al 31 de Marzo de 2019**  
**(pesos)**

**Ente Público: PATRONATO DE LAS UNIDADES DE SERVICIOS CULTURALES Y TURÍSTICOS DEL ESTADO DE YUCATÁN**

Código	Descripción del Bien Mueble	Valor Histórico
CC002683	MEZCLADORA DE AUDIO	\$1,033.63
CC002694	TELEVISOR	\$7,166.60
CC002695	TELEVISOR	\$7,166.60
CC002711	NO BREAK	\$815.00
CC002712	PROCESADOR DE SONIDO	\$50,000.00
CC002713	LECTOR DIGITAL DE AUDIO	\$10,000.00
CC002714	MONITOR	\$1,032.99
CC002715	MONITOR	\$1,032.99
CC002716	MONITOR	\$1,032.99
CC002717	MONITOR	\$1,032.99
CC002718	MONITOR	\$1,032.99
CC002719	CPU	\$3,939.57
CC002761	TELEVISOR	\$4,306.03
CC002762	SANDWICHERA	\$685.34
CC002763	HORNO TOSTADOR	\$1,116.38
CC002764	HORNO DE MICROONDAS	\$1,206.03
CC002765	CÁMARA FOTOGRÁFICA	\$857.76
CC002770	CAFETERA	\$603.00
CC002771	CPU	\$3,620.00
CC002774	CPU	\$5,800.00
CC002775	MONITOR	\$1,100.00
CC002791	PROYECTOR CINEMATOGRAFICO CON MESA METALICA	\$620,832.41
CC002792	PROYECTOR CINEMATOGRAFICO CON MESA METALICA	\$620,832.41
CC002793	PROYECTOR CINEMATOGRAFICO CON MESA METALICA	\$620,832.41
CC002794	BUTACA	\$387,840.00
CC002795	BUTACA	\$347,520.00
CC002796	BUTACA	\$353,280.00
CC002798	BOCINA	\$12,747.33
CC002799	BOCINA	\$12,747.33
CC002800	EQUIPO DE ILUMINACIÓN	\$86,429.17
CC002801	WOOFER	\$9,934.28
CC002802	WOOFER	\$9,934.28
CC002803	PROCESADOR DE SONIDO	\$10,189.38
CC002804	AMPLIFICADOR DE AUDIO	\$7,255.86
CC002805	AMPLIFICADOR DE AUDIO	\$7,255.86
CC002806	CPU	\$2,000.00
CC002807	TELÉFONO	\$350.00

**Cuenta Pública 2019**  
**Relación de Bienes Muebles que integran el Patrimonio**  
**Al 31 de Marzo de 2019**  
**(pesos)**

**Ente Público: PATRONATO DE LAS UNIDADES DE SERVICIOS CULTURALES Y TURÍSTICOS DEL ESTADO DE YUCATÁN**

Código	Descripción del Bien Mueble	Valor Histórico
CC002808	TELÉFONO	\$350.00
CC002809	TELÉFONO	\$343.97
CC002810	ESCRITORIO	\$2,418.00
CC002811	TELÉFONO	\$350.00
CC002812	TELÉFONO	\$350.00
CC002813	TELÉFONO	\$350.00
CC002814	TELÉFONO	\$350.00
CC002815	TELÉFONO	\$350.00
CC002816	TANQUE PRESURIZADO	\$1,549.00
CC002817	CREPERA	\$634.00
CC002818	LECTOR DIGITAL DE AUDIO	\$10,000.00
CC002819	PROCESADOR DE SONIDO	\$84,471.12
CC002820	LECTOR DIGITAL DE AUDIO	\$10,000.00
CC002821	REPRODUCTOR DE DVD	\$699.00
CC002823	REPRODUCTOR DE BLURAY	\$1,090.00
CC002824	REPRODUCTOR DE DVD	\$550.00
CC002826	ESCRITORIO	\$2,361.60
CC002827	SILLA SECRETARIAL	\$783.00
CC002828	TELÉFONO	\$350.00
CC002829	PROCESADOR DE SONIDO	\$120,000.00
CC002830	SILLA TUBULAR	\$384.00
CC002831	SILLA TUBULAR	\$384.00
CC002835	IMPRESORA	\$948.00
CC002836	CPU	\$4,224.14
CC002837	CPU	\$4,224.14
CC002838	CPU	\$4,224.14
CC002839	CPU	\$4,224.14
CC002840	NO BREAK	\$1,900.00
CC002841	IMPRESORA DE TICKETS	\$2,720.02
CC002842	NO BREAK	\$689.68
CC002843	TELÉFONO	\$240.00
CC002844	NO BREAK	\$689.66
CC002845	NO BREAK	\$689.66
CC002846	IMPRESORA DE TICKETS	\$2,720.00
CC002847	IMPRESORA DE TICKETS	\$2,720.00
CC002848	MONITOR	\$1,551.72
CC002849	MONITOR	\$1,551.72

**Cuenta Pública 2019**  
**Relación de Bienes Muebles que integran el Patrimonio**  
**Al 31 de Marzo de 2019**  
**(pesos)**

**Ente Público: PATRONATO DE LAS UNIDADES DE SERVICIOS CULTURALES Y TURÍSTICOS DEL ESTADO DE YUCATÁN**

Código	Descripción del Bien Mueble	Valor Histórico
CC002850	NO BREAK	\$862.07
CC002851	NO BREAK	\$862.07
CC002852	NO BREAK	\$862.07
CC002853	SERVIDERO	\$2,000.00
CC002854	NO BREAK	\$46,500.00
CC002855	NO BREAK	\$46,500.00
CC002856	NO BREAK	\$46,500.00
CC002860	REPRODUCTOR DE BLURAY	\$645.72
CC002861	REPRODUCTOR DE BLURAY	\$645.72
CC002871	PROCESADOR DE SONIDO	\$120,000.00
CC002872	PROCESADOR DE SONIDO	\$120,000.00
CC002873	MEZCLADORA DE AUDIO	\$2,311.28
CC002874	REPRODUCTOR DE BLURAY	\$861.21
CC002881	EXTINTOR	\$750.00
CC002882	EXTINTOR	\$750.00
CC002883	EXTINTOR	\$750.00
CC002884	EXTINTOR	\$750.00
CC002885	EXTINTOR	\$750.00
CC002886	EXTINTOR	\$600.00
CC002887	EXTINTOR	\$600.00
CC002888	EXTINTOR	\$600.00
CC002889	EXTINTOR	\$600.00
CC002890	EXTINTOR	\$600.00
CC002891	EXTINTOR	\$600.00
CC002892	EXTINTOR	\$600.00
CC002893	EXTINTOR	\$600.00
CC002894	EXTINTOR	\$600.00
CC002895	EXTINTOR	\$550.00
CC002896	EXTINTOR	\$2,600.00
CC002897	EXTINTOR	\$2,600.00
CC002898	EXTINTOR	\$2,600.00
CC002899	SILLON EJECUTIVO	\$1,366.37
CC002900	SILLON EJECUTIVO	\$1,366.37
CC002901	REPRODUCTOR DE DVD	\$499.00
CC002903	PROCESADOR DE SONIDO	\$120,000.00
CC002908	MONITOR	\$4,482.76
CC002909	REPRODUCTOR DE DVD	\$343.97

**Cuenta Pública 2019**  
**Relación de Bienes Muebles que integran el Patrimonio**  
**Al 31 de Marzo de 2019**  
**(pesos)**

**Ente Público: PATRONATO DE LAS UNIDADES DE SERVICIOS CULTURALES Y TURÍSTICOS DEL ESTADO DE YUCATÁN**

Código	Descripción del Bien Mueble	Valor Histórico
CC002936	SERVIDOR	\$11,175.00
CC002937	MONITOR	\$4,420.00
CC002938	PROYECTOR DE VIDEO	\$5,431.04
CC002942	REPRODUCTOR DE BLURAY	\$861.21
CC002943	QUEMADOR DE BLUERAY	\$1,405.17
CC002995	NO BREAK	\$7,327.59
CC002996	MONITOR	\$4,741.39
CC002997	MONITOR	\$4,741.39
CC003028	ESCRITORIO	\$1,619.83
CC003053	CPU	\$3,785.00
CC003054	CPU	\$3,785.00
CC003055	MONITOR	\$4,490.00
CC003056	IMPRESORA DE TICKETS	\$3,090.00
CC003057	IMPRESORA DE TICKETS	\$3,090.00
CC003058	CAJA DE DINERO	\$800.00
CC003059	CAJA DE DINERO	\$800.00
CC003064	NO BREAK	\$1,422.41
CC003065	NO BREAK	\$1,422.41
CC003066	NO BREAK	\$948.28
CC003067	NO BREAK	\$948.28
CC003068	NO BREAK	\$948.28
CC003069	NO BREAK	\$948.28
CC003070	NO BREAK	\$948.28
CC003071	NO BREAK	\$948.28
CC003072	NO BREAK	\$948.28
CC003073	NO BREAK	\$948.28
CC003074	ANAQUEL	\$1,931.12
CC003089	ANAQUEL	\$1,931.12
CC003090	ANAQUEL	\$1,931.12
CC003091	ANAQUEL	\$1,931.12
CC003093	DVR	\$8,626.14
CC003094	SWITCH	\$2,000.00
CC003096	MONITOR	\$2,758.62
CC003097	MONITOR	\$1,400.00
CC003103	AMPLIFICADOR DE AUDIO	\$6,000.00
CC003104	AMPLIFICADOR DE AUDIO	\$6,000.00
CC003111	SILLA EJECUTIVA	\$4,290.00

**Cuenta Pública 2019**  
**Relación de Bienes Muebles que integran el Patrimonio**  
**Al 31 de Marzo de 2019**  
**(pesos)**

**Ente Público: PATRONATO DE LAS UNIDADES DE SERVICIOS CULTURALES Y TURÍSTICOS DEL ESTADO DE YUCATÁN**

Código	Descripción del Bien Mueble	Valor Histórico
CC003112	EXTINTOR	\$474.38
CC003113	REPRODUCTOR DE BLURAY	\$861.21
CC003114	REPRODUCTOR DE BLURAY	\$861.21
CC003115	REPRODUCTOR DE BLURAY	\$861.21
CC003138	IMPRESORA DE TARJETAS PVC	\$41,145.00
CC003139	LECTOR DE TARJETAS	\$1,080.00
CC003140	LECTOR DE TARJETAS	\$1,080.00
CC003141	LECTOR DE TARJETAS	\$1,080.00
CC003143	CPU	\$9,784.48
CC003206	TELEVISOR	\$5,471.00
CC003207	TELEVISOR	\$5,471.00
CC003214	IMPRESORA DE TICKETS	\$3,888.57
CC003215	CPU	\$12,854.29
CC003216	MONITOR	\$5,197.14
CC003217	NO BREAK	\$1,975.71
CC003239	IMPRESORA DE TICKETS	\$3,888.57
CC003240	CPU	\$12,854.29
CC003241	MONITOR	\$5,197.14
CC003242	NO BREAK	\$1,975.71
CC03000003	REGULADOR	\$1,048.00
CC03000004	REGULADOR	\$1,048.00
CC14000001	RADIO PORTÁTIL	\$4,000.00
CC14000005	RADIO PORTÁTIL	\$4,000.00
CC14000033	RADIO PORTÁTIL	\$2,484.00
CC14000034	RADIO PORTÁTIL	\$2,484.00
CC14000035	RADIO PORTÁTIL	\$2,484.00
CC14000036	RADIO PORTÁTIL	\$1,119.83
CC14000037	JUEGO DE 2 RADIOS	\$792.83
CC14000058	RADIO PORTÁTIL	\$473.70
CC14000092	RADIO PORTÁTIL	\$2,643.29
CC14000093	RADIO PORTÁTIL	\$473.70
CC14000099	RADIO PORTÁTIL	\$2,643.29
CE000113	SILLÓN	\$2,890.00
CE000114	SOFÁ	\$6,990.00
CE000115	SOFÁ	\$6,990.00
CE000116	SILLÓN	\$2,890.00
CC000013	CPU	\$2,000.00

**Cuenta Pública 2019**  
**Relación de Bienes Muebles que integran el Patrimonio**  
**Al 31 de Marzo de 2019**  
**(pesos)**

**Ente Público: PATRONATO DE LAS UNIDADES DE SERVICIOS CULTURALES Y TURÍSTICOS DEL ESTADO DE YUCATÁN**

Código	Descripción del Bien Mueble	Valor Histórico
OC000192	SILLA SECRETARIAL	\$783.00
OC000635	AIRE ACONDICIONADO	\$9,913.04
OC000694	LAPTOP	\$14,781.77
OC000757	CREDENZA	\$3,642.61
OC000776	MONITOR	\$1,618.75
OC000855	ESCRITORIO	\$3,202.70
OC001389	TABLETA ELECTRÓNICA	\$2,202.84
SP	AMPLIFICADOR DE AUDIO	\$7,255.86
SP	AMPLIFICADOR DE AUDIO	\$7,255.86
SP	AMPLIFICADOR DE AUDIO	\$5,500.00
SP	CPU	\$5,800.00
SP	SILLONES	\$79,811.15
SP	MESA	\$18,138.85
SP	ANAQUEL	\$3,426.00
SP	MEZCLADORA DE AUDIO	\$2,311.28
SP	MEZCLADORA DE AUDIO	\$2,311.28
SP	MICRÓFONO	\$1,200.00
SP	MONITOR	\$1,400.00
SP	MONITOR	\$1,400.00
SP	REPRODUCTOR DE DVD	\$550.00
SP	SILLA SECRETARIAL	\$783.00
SP	ANAQUEL	\$1,145.59
SP	ANAQUEL	\$1,145.59
SP	CPU	\$3,900.00
SP	REPRODUCTOR DE BLURAY	\$861.21
SP	TELÉFONO	\$350.00
CC002866	TELEVISOR	\$8,616.38
CC003218	MONITOR	\$2,000.00
CC003219	PEDESTAL	\$20,000.00
CC003220	PROYECTOR DIGITAL	\$880,000.02
CC003221	PROCESADOR DIGITAL DE AUDIO	\$30,000.00
CC003222	UPS	\$31,000.00
CC003223	MONITOR	\$2,000.00
CC003224	PEDESTAL	\$20,000.00
CC003225	PROYECTOR DIGITAL	\$880,000.02
CC003226	PROCESADOR DIGITAL DE AUDIO	\$30,000.00
CC003227	UPS	\$31,000.00

**Cuenta Pública 2019**  
**Relación de Bienes Muebles que integran el Patrimonio**  
**Al 31 de Marzo de 2019**  
**(pesos)**

**Ente Público: PATRONATO DE LAS UNIDADES DE SERVICIOS CULTURALES Y TURÍSTICOS DEL ESTADO DE YUCATÁN**

Código	Descripción del Bien Mueble	Valor Histórico
CC003228	DIMMER	\$15,900.00
CC003229	MONITOR	\$2,000.00
CC003230	PEDESTAL	\$20,000.00
CC003231	PROYECTOR DIGITAL	\$1,045,000.02
CC003232	PROCESADOR DIGITAL DE AUDIO	\$30,000.00
CC003233	UPS	\$31,000.00
CC003234	FILTRO 3D	\$120,000.00
CC003235	PANTALLA	\$96,000.00
CC003236	DIMMER	\$15,900.00
CC003237	DIMMER	\$15,900.00
CC003238	PANTALLA TÁCTIL	\$40,000.00
OC000850	TELEVISOR	\$8,000.00
CC003250	COMPRESOR	\$36,821.48
CC001605	LECTOR LASER	\$5,168.00
CC14000090	RADIO PORTÁTIL	\$2,643.29
CC14000083	RADIO PORTÁTIL	\$2,940.18
OC001302	REPISA	\$1,152.45
OC001579	VIDEO PROYECTOR	\$16,782.77
OC001580	VIDEO PROYECTOR	\$16,782.77
CC003208	CARPA	\$13,218.80
CC003209	CARPA	\$13,218.80
OC001639	BAFLE	\$3,499.99
OC001640	BAFLE	\$3,499.99
OC001641	BAFLE	\$3,499.99
OC001642	BAFLE	\$3,499.99
OC000664	ARCHIVERO	\$1,734.09
OC001144	REFRIGERADOR	\$4,999.00
OC001145	TELEVISOR	\$3,099.00
OC001146	CAMA	\$1,125.00
OC001147	TELEFONO	\$350.00
OC001166	AIRE ACONDICIONADO	\$5,940.48
OC001167	AIRE ACONDICIONADO	\$11,701.44
OC001175	CREDENZA	\$4,185.35
OC001176	MODULO ANALISTA	\$4,047.41
OC001177	MODULO ANALISTA	\$4,047.41
OC001178	LIBRERO	\$2,254.31
OC001179	LIBRERO	\$2,254.31

**Cuenta Pública 2019**  
**Relación de Bienes Muebles que integran el Patrimonio**  
**Al 31 de Marzo de 2019**  
**(pesos)**

**Ente Público: PATRONATO DE LAS UNIDADES DE SERVICIOS CULTURALES Y TURÍSTICOS DEL ESTADO DE YUCATÁN**

Código	Descripción del Bien Mueble	Valor Histórico
OC001180	MESA PARA SALA DE JUNTAS	\$5,314.66
OC001181	SILLON	\$1,981.90
OC001182	LOTE 10 SILLA DE VISITA	\$4,129.30
OC001183	SILLON EJECUTIVO	\$1,090.52
OC001184	SILLON EJECUTIVO	\$1,090.52
OC001185	LOVE SEAT	\$2,650.86
OC001186	TORRETA EXHIBIDORA	\$5,799.14
OC001187	TORRETA EXHIBIDORA	\$5,799.14
OC001206	CPU	\$5,800.00
OC001207	MONITOR	\$1,100.00
OC001208	CPU	\$5,800.00
OC001209	MONITOR	\$1,100.00
OC001210	IMPRESORA	\$3,100.00
OC001221	MESA DE CENTRO	\$1,776.58
OC001222	TORRETA EXHIBIDORA	\$6,060.36
CC000335	ANAQUEL	\$810.00
CC000952	SILLA TUBULAR	\$384.00
CC001212	CAJONERA	\$1,540.00
CH000539	CPU	\$4,017.65
OC000341	ARCHIVERO	\$958.00
OC000342	ARCHIVERO	\$958.00
OC000343	ARCHIVERO	\$1,631.00
OC000344	ARCHIVERO	\$1,631.00
OC000357	SILLA SECRETARIAL	\$735.00
OC000360	ARCHIVERO	\$958.00
OC000388	SILLA TUBULAR	\$384.00
OC000701	MONITOR	\$1,800.00
OC000746	SILLÓN EJECUTIVO	\$970.00
OC000758	CREDENZA	\$3,642.61
OC000778	MONITOR	\$1,618.75
OC000799	CPU	\$3,750.62
OC000802	MONITOR	\$1,600.00
OC000809	ESCRITORIO	\$2,573.33
OC000813	NO BREAK	\$909.00
OC000816	NO BREAK	\$909.00
OC000859	IMPRESORA	\$1,635.00
OC000880	ANAQUEL	\$17,408.82

**Cuenta Pública 2019**  
**Relación de Bienes Muebles que integran el Patrimonio**  
**Al 31 de Marzo de 2019**  
**(pesos)**

**Ente Público: PATRONATO DE LAS UNIDADES DE SERVICIOS CULTURALES Y TURÍSTICOS DEL ESTADO DE YUCATÁN**

Código	Descripción del Bien Mueble	Valor Histórico
OC000881	ANAQUEL	\$17,408.82
OC000882	ANAQUEL	\$8,704.44
OC000888	MONITOR	\$1,179.00
OC000889	MONITOR	\$1,179.00
OC000920	ARCHIVERO	\$1,254.31
OC001066	SILLÓN DE VISITA	\$1,140.00
OC001093	IMPRESORA	\$1,145.60
OC001107	ESCRITORIO	\$4,428.24
OC001244	NO BREAK	\$818.97
OC001258	CPU	\$6,655.50
OC001261	TELÉFONO	\$381.00
OC001262	TELÉFONO	\$171.55
OC001286	ANAQUEL	\$930.00
OC001296	NO BREAK	\$935.00
OC001326	SILLÓN EJECUTIVO	\$1,755.00
OC001336	SILLÓN EJECUTIVO	\$1,076.72
OC001436	ESCRITORIO	\$1,879.00
OC001448	CPU	\$12,988.17
OC001454	CPU	\$7,395.93
OC001632	MONITOR	\$1,600.00
OC001633	CPU	\$12,000.00
CC000130	SILLA TUBULAR	\$384.00
CC000886	SILLA PARA VISITANTE	\$400.86
OC000203	TELEFONO	\$245.00
OC000332	SILLA SECRETARIAL	\$1,161.00
OC000432	ANAQUEL	\$2,845.00
OC000436	ARCHIVERO	\$2,129.00
OC000437	ARCHIVERO	\$1,500.00
OC000438	MESA MULTISOS	\$1,500.00
OC000439	SILLA SECRETARIAL	\$1,161.00
OC000474	MONITOR	\$1,350.00
OC000600	SILLA SECRETARIAL	\$827.83
OC001257	CPU	\$6,655.50
OC001341	TELEFONO	\$325.00
CC000113	SILLA TUBULAR	\$384.00
CC000175	SILLA TUBULAR	\$384.00
CC000726	SILLA TUBULAR	\$384.00

**Cuenta Pública 2019**  
**Relación de Bienes Muebles que integran el Patrimonio**  
**Al 31 de Marzo de 2019**  
**(pesos)**

**Ente Público: PATRONATO DE LAS UNIDADES DE SERVICIOS CULTURALES Y TURÍSTICOS DEL ESTADO DE YUCATÁN**

Código	Descripción del Bien Mueble	Valor Histórico
CC000776	MESA	\$1,077.00
CC002425	SILLA TUBULAR	\$384.00
CC002950	MONITOR	\$1,100.00
OC000096	ANAQUEL	\$571.00
OC000126	SILLA SECRETARIAL	\$1,161.00
OC000370	SILLA EJECUTIVA	\$4,290.00
OC000414	LIBRETO	\$2,908.00
OC000522	ESCRITORIO	\$2,751.70
OC000525	NO BREAK	\$785.00
OC000617	CPU	\$4,498.26
OC000673	ARCHIVERO	\$2,539.00
OC000737	ESCRITORIO	\$4,660.88
OC000800	MONITOR	\$1,600.00
OC000910	ARCHIVERO	\$1,200.00
OC000927	ESCRITORIO	\$1,464.66
OC000931	IMPRESORA	\$835.00
OC000959	ARCHIVERO	\$1,253.76
OC000990	TELÉFONO	\$350.00
OC001141	DESTRUCTOR DE PAPEL	\$1,948.96
OC001251	NO BREAK	\$862.07
OC001256	CPU	\$6,655.50
OC001337	NO BREAK	\$671.39
OC001339	MONITOR	\$1,389.57
OC001435	ARCHIVERO	\$1,285.00
OC001447	CPU	\$12,988.17
OC001466	MONITOR	\$2,320.00
OC001567	IMPRESORA	\$3,150.00
CC000728	SILLA TUBULAR	\$384.00
CH000548	MONITOR	\$1,360.10
OC000359	ARCHIVERO	\$1,254.31
OC000369	SILLA TUBULAR	\$384.00
OC000381	ESQUINERO	\$1,600.00
OC000560	ESCRITORIO	\$2,952.17
OC000749	ARCHIVERO	\$1,213.05
OC000818	NO BREAK	\$909.00
OC000860	CPU	\$3,013.39
OC000861	MONITOR	\$1,533.80

**Cuenta Pública 2019**  
**Relación de Bienes Muebles que integran el Patrimonio**  
**Al 31 de Marzo de 2019**  
**(pesos)**

**Ente Público: PATRONATO DE LAS UNIDADES DE SERVICIOS CULTURALES Y TURÍSTICOS DEL ESTADO DE YUCATÁN**

Código	Descripción del Bien Mueble	Valor Histórico
OC000887	CPU	\$3,459.02
OC000890	MONITOR	\$1,179.00
OC000913	SILLA SECRETARIAL	\$740.52
OC000915	SILLA ANALISTA	\$740.52
OC000919	ARCHIVERO	\$1,254.31
OC000921	ARCHIVERO	\$1,254.31
OC000951	SILLÓN EJECUTIVO	\$1,637.93
OC000961	SILLÓN EJECUTIVO	\$1,637.93
OC001188	CPU	\$5,800.00
OC001189	MONITOR	\$1,100.00
OC001247	ESCRITORIO	\$1,827.00
OC001248	ARCHIVERO	\$1,616.00
OC001270	TELÉFONO	\$441.96
OC001278	NO BREAK	\$884.00
OC001285	NO BREAK	\$935.00
OC001287	CPU	\$3,495.00
OC000214	TELÉFONO	\$275.00
OC000425	ESCRITORIO	\$4,300.00
OC000498	SILLÓN DE VISITA	\$1,334.00
OC000188	ARCHIVERO	\$2,845.00
OC000704	ANAQUEL	\$44,776.98
OC001034	LAPTOP	\$7,604.00
OC001597	AIRE ACONDICIONADO	\$4,729.32
CC002579	SILLÓN EJECUTIVO	\$2,688.79
OC001626	LAPTOP	\$14,743.51
CC002294	CREDENZA	\$2,500.00
CC000091	SILLA TUBULAR	\$384.00
CC000958	SILLA TUBULAR	\$384.00
CC002779	SILLA SECRETARIAL	\$933.08
CC14000094	RADIO PORTÁTIL	\$2,643.29
CC14000098	RADIO PORTÁTIL	\$2,643.29
CH000229	BAUL	\$1,990.00
CH000543	CPU	\$4,017.65
CH000547	MONITOR	\$1,360.10
CH000550	MONITOR	\$1,360.10
CH000552	NO BREAK	\$560.12
OC000074	SILLA TUBULAR	\$384.00

**Cuenta Pública 2019**  
**Relación de Bienes Muebles que integran el Patrimonio**  
**Al 31 de Marzo de 2019**  
**(pesos)**

**Ente Público: PATRONATO DE LAS UNIDADES DE SERVICIOS CULTURALES Y TURÍSTICOS DEL ESTADO DE YUCATÁN**

Código	Descripción del Bien Mueble	Valor Histórico
OC000177	SILLA TUBULAR	\$384.00
OC000182	REGULADOR	\$750.00
OC000336	SILLA TUBULAR	\$384.00
OC000367 BIS	ESCRITORIO	\$2,214.12
OC000403	ARCHIVERO	\$1,690.00
OC000533	ARCHIVERO	\$4,389.00
OC000597	ARCHIVERO	\$952.17
OC000738	ESCRITORIO	\$4,660.88
OC000752	ARCHIVERO	\$1,213.05
OC000761	CREDENZA	\$3,642.61
OC000788	TELÉFONO	\$213.79
OC000820	CPU	\$3,900.00
OC000821	MONITOR	\$1,638.00
OC000822	NO BREAK	\$1,150.00
OC000878	HORNO DE MICROONDAS	\$1,112.07
OC001021	CPU	\$3,591.07
OC001073	ARCHIVERO	\$2,942.50
OC001074	ANAQUEL	\$1,080.36
OC001074-BIS	ANAQUEL	\$1,080.36
OC001098	IMPRESORA	\$549.00
OC001099	ARCHIVERO	\$3,033.62
OC001171	FRIGOBAR	\$2,499.14
OC001229	MESA	\$8,099.98
OC001241	SILLA SECRETARIAL	\$956.03
OC001242	SILLA SECRETARIAL	\$956.03
OC001279	SILLÓN EJECUTIVO	\$3,699.00
OC001306	ANAQUEL	\$343.97
OC001307	ANAQUEL	\$343.97
OC001310	SILLA DE VISITA	\$479.00
OC001311	SILLA DE VISITA	\$479.00
OC001313	SILLA DE VISITA	\$479.00
OC001314	MESITA	\$300.00
OC001315	TELÉFONO	\$201.34
OC001428	MICRÓFONO	\$2,308.91
OC001486	TELÉFONO	\$3,897.17
OC001487	LAPTOP	\$8,837.09
OC001488	PC ALL-IN-ONE	\$9,960.80

**Cuenta Pública 2019**  
**Relación de Bienes Muebles que integran el Patrimonio**  
**Al 31 de Marzo de 2019**  
**(pesos)**

**Ente Público: PATRONATO DE LAS UNIDADES DE SERVICIOS CULTURALES Y TURÍSTICOS DEL ESTADO DE YUCATÁN**

Código	Descripción del Bien Mueble	Valor Histórico
OC001489	PC ALL-IN-ONE	\$9,960.80
OC001490	TELÉFONO	\$3,897.17
OC001492	IMPRESORA	\$3,028.64
OC001493	LAPTOP	\$9,630.48
OC001538	AIRE ACONDICIONADO	\$6,815.00
OC001539	AIRE ACONDICIONADO	\$23,349.59
OC001562	NO BREAK	\$1,750.00
OC001563	GABINETE RACK	\$3,476.32
OC001564	SWITCH	\$4,150.00
SP	TELÉFONO	\$381.00
OC000706	ESCRITORIO EJECUTIVO	\$4,660.88
OC000707	SILLÓN EJECUTIVO	\$1,094.50
OC000708	SILLA PARA VISITANTE	\$654.50
OC000709	SILLA PARA VISITANTE	\$654.50
OC000711	ARCHIVERO	\$1,213.05
OC000715	LAP TOP	\$9,460.00
OC001055	IMPRESORA	\$1,425.00
OC000839	ARCHIVERO	\$1,723.00
OC001228	AIRE ACONDICIONADO	\$3,869.82
CC000819	SILLA TUBULAR	\$384.00
OC000145	SILLA DE VISITANTE	\$400.86
OC000191	ESCRITORIO	\$2,952.17
OC000207	NO BREAK	\$912.00
OC000338	ARCHIVERO	\$958.00
OC000376	SILLA TUBULAR	\$550.00
OC000382	SILLÓN EJECUTIVO	\$3,644.00
OC000598	ARCHIVERO	\$952.17
OC000796	MONITOR	\$1,600.00
OC000826	NO BREAK	\$908.95
OC000870	MONITOR	\$1,310.00
OC000877	MONITOR	\$1,164.00
OC000916	ARCHIVERO	\$1,254.31
OC000917	ARCHIVERO	\$1,254.31
OC000939	SILLÓN EJECUTIVO	\$1,637.93
OC001191	MONITOR	\$1,100.00
OC001198	CPU	\$5,800.00
OC001224	ARCHIVERO	\$9,349.15

**Cuenta Pública 2019**  
**Relación de Bienes Muebles que integran el Patrimonio**  
**Al 31 de Marzo de 2019**  
**(pesos)**

**Ente Público: PATRONATO DE LAS UNIDADES DE SERVICIOS CULTURALES Y TURÍSTICOS DEL ESTADO DE YUCATÁN**

Código	Descripción del Bien Mueble	Valor Histórico
OC001249	ESCRITORIO	\$1,827.00
OC001250	ARCHIVERO	\$1,616.00
OC001289	TELÉFONO	\$201.34
OC001290	IMPRESORA	\$3,231.90
OC001291	NO BREAK	\$775.86
OC001445	CPU	\$12,988.17
OC001502	IMPRESORA	\$8,400.00
OC001522	CPU	\$14,102.07
OC001523	CPU	\$14,102.07
OC001584	SILLÓN EJECUTIVO	\$2,018.40
OC001585	SILLA SECRETARIAL	\$961.64
CC000066	SILLA TUBULAR	\$384.00
CC000088	SILLA TUBULAR	\$384.00
CC000092	SILLA TUBULAR	\$384.00
CC000109	SILLA TUBULAR	\$384.00
CC000127	SILLA TUBULAR	\$384.00
CC000154	SILLA TUBULAR	\$384.00
CC000162	SILLA TUBULAR	\$384.00
CC000165	SILLA TUBULAR	\$384.00
CC000169	SILLA TUBULAR	\$384.00
CC000291	MESA	\$1,500.00
CC000724	MESA	\$1,425.00
CC000759	SILLA TUBULAR	\$384.00
CC000760	SILLA TUBULAR	\$384.00
CC000802	EXTRACTOR DE AIRE	\$2,750.00
CC000803	EXTRACTOR DE AIRE	\$2,750.00
CC000804	EXTRACTOR DE AIRE	\$2,750.00
CC000810	SILLA TUBULAR	\$384.00
CC000811	EXTRACTOR DE AIRE	\$2,750.00
CC000813	SILLA TUBULAR	\$384.00
CC000818	SILLA TUBULAR	\$384.00
CC000823	SILLA TUBULAR	\$384.00
CC000835	SILLA TUBULAR	\$384.00
CC000838	SILLA TUBULAR	\$384.00
CC000842	SILLA TUBULAR	\$384.00
CC000847	MESA	\$1,099.00
CC000848	MESA	\$680.97

**Cuenta Pública 2019**  
**Relación de Bienes Muebles que integran el Patrimonio**  
**Al 31 de Marzo de 2019**  
**(pesos)**

**Ente Público: PATRONATO DE LAS UNIDADES DE SERVICIOS CULTURALES Y TURÍSTICOS DEL ESTADO DE YUCATÁN**

Código	Descripción del Bien Mueble	Valor Histórico
CC000878	SILLA DE VISITA	\$400.86
CC000879	SILLA DE VISITA	\$400.86
CC000907	MUEBLE DE MADERA	\$3,000.00
CC001067	SENSOR	\$2,500.00
CC001068	SENSOR	\$2,500.00
CC001101	AIRE ACONDICIONADO	\$37,537.34
CC001987	AIRE ACONDICIONADO	\$4,626.09
CC001988	AIRE ACONDICIONADO	\$4,626.09
CC002345	TELEVISOR	\$15,499.00
CC002346	TELEVISOR	\$15,499.00
CC002376	TELEVISOR	\$4,499.00
CC002377	TELEVISOR	\$4,499.00
CC002378	TELEVISOR	\$4,499.00
CC002379	TELEVISOR	\$4,499.00
CC002380	TELEVISOR	\$4,499.00
CC002521	MONITOR	\$1,583.55
CC002522	CPU	\$4,062.84
CC002523	CAJA FUERTE	\$1,905.34
CC002592	NO BREAK	\$935.00
CC002593	NO BREAK	\$935.00
CC002596	SILLÓN EJECUTIVO	\$1,150.00
CC002695	SILLÓN EJECUTIVO	\$1,150.00
CC002710	MÁMPARAS	\$67,200.00
CC002727	BANCA	\$3,313.00
CC002728	BANCA	\$3,313.00
CC002729	BANCA	\$3,313.00
CC002730	BANCA	\$3,313.00
CC002731	BANCA	\$3,313.00
CC002732	BANCA	\$3,313.00
CC002733	BANCA	\$3,313.00
CC002734	BANCA	\$3,313.00
CC002735	BANCA	\$3,313.00
CC002736	BANCA	\$3,313.00
CC002737	BANCA	\$3,313.00
CC002738	BANCA	\$3,313.00
CC002739	BANCA	\$3,313.00
CC002740	BANCA	\$3,313.00

**Cuenta Pública 2019**  
**Relación de Bienes Muebles que integran el Patrimonio**  
**Al 31 de Marzo de 2019**  
**(pesos)**

**Ente Público: PATRONATO DE LAS UNIDADES DE SERVICIOS CULTURALES Y TURÍSTICOS DEL ESTADO DE YUCATÁN**

Código	Descripción del Bien Mueble	Valor Histórico
CC002741	BANCA	\$3,313.00
CC002746	BANCA	\$3,313.00
CC002759	IMPRESORA	\$3,103.44
CC003025	TELEVISOR	\$3,536.00
CC003026	TELEVISOR	\$3,536.00
CC003060	SILLÓN EJECUTIVO	\$1,076.72
CC003061	SILLA SECRETARIAL	\$1,063.91
CC003136	ARCHIVERO	\$3,689.28
CC003137	ARCHIVERO	\$3,689.28
CC003158	AIRE ACONDICIONADO	\$22,320.22
CC14000031	RADIO PORTÁTIL	\$3,283.04
CC14000032	RADIO PORTÁTIL	\$3,283.04
CC14000038	RADIO PORTÁTIL	\$1,591.92
CC14000039	RADIO PORTÁTIL	\$1,591.92
CC14000059	RADIO PORTÁTIL	\$2,534.64
CC14000060	RADIO PORTÁTIL	\$2,534.64
CC14000061	RADIO PORTÁTIL	\$2,534.64
CC14000062	RADIO PORTÁTIL	\$2,534.64
CC14000063	RADIO PORTÁTIL	\$2,534.64
CC14000076	RADIO PORTÁTIL	\$3,017.35
OC000104	SILLA TUBULAR	\$384.00
OC000148	SOFÁ	\$2,500.00
OC000275	AMPLIFICADOR	\$2,100.00
OC000276	CONTROLADOR DE SONIDO	\$350.00
OC000277	CONTROLADOR DE SONIDO	\$350.00
OC000278	CONTROLADOR DE SONIDO	\$350.00
OC000279	CONTROLADOR DE SONIDO	\$350.00
OC000281	REPRODUCTOR DE CD	\$1,131.27
OC000282	MICRÓFONO	\$300.00
OC000293	FAX	\$500.00
OC000298	SUMADORA	\$350.00
OC000302	ARCHIVERO	\$1,300.00
OC000305	ARCHIVERO	\$952.17
OC000307	ESCRITORIO	\$3,202.70
OC000308	SILLA DE VISITA	\$400.86
OC000310	SILLA SEMIEJECUTIVA	\$783.00
OC000311	ESQUINERO CONECTOR	\$1,124.00

**Cuenta Pública 2019**  
**Relación de Bienes Muebles que integran el Patrimonio**  
**Al 31 de Marzo de 2019**  
**(pesos)**

**Ente Público: PATRONATO DE LAS UNIDADES DE SERVICIOS CULTURALES Y TURÍSTICOS DEL ESTADO DE YUCATÁN**

Código	Descripción del Bien Mueble	Valor Histórico
OC000312	ESCRITORIO	\$2,751.70
OC000314	SILLA DE VISITA	\$400.86
OC000316	AIRE ACONDICIONADO	\$3,869.82
OC000389	SILLA TUBULAR	\$384.00
OC000421	SILLA TUBULAR	\$384.00
OC000447	ARCHIVERO	\$952.17
OC000448	ARCHIVERO	\$952.17
OC000452BIS	ESCRITORIO	\$842.70
OC000461	MONITOR	\$3,934.75
OC000473	CPU	\$9,839.76
OC000503	SILLA TUBULAR	\$384.00
OC000525	SILLA TUBULAR	\$384.00
OC000607	RACK	\$1,000.00
OC000637	AIRE ACONDICIONADO	\$9,913.04
OC000712	SILLA TUBULAR	\$1,012.00
OC000794	FRIGOBAR	\$2,180.17
OC000835	SILLA EJECUTIVA	\$3,750.62
OC000851	REPRODUCTOR DE DVD	\$554.00
OC000852	TELEVISOR	\$8,000.00
OC000853	REPRODUCTOR DE DVD	\$554.00
OC001111	CPU	\$3,941.97
OC001192	CPU	\$5,600.00
OC001199	MONITOR	\$1,100.00
OC14000040	RADIO PORTÁTIL	\$3,587.00
SP	BANCA	\$3,313.00
SP	BANCA	\$3,313.00
SP	BANCA	\$3,313.00
SP	BANCA	\$3,313.00
SP	BANCA	\$3,313.00
SP	BANCA	\$3,313.00
SP	REPISA	\$1,500.00
SP	MONITOR	\$1,603.45
SP	TELÉFONO	\$400.00
OC000254	SWITCH	\$7,253.00
OC000567	SWITCH	\$7,253.00
OC000675	SERVIDOR	\$43,218.56
OC000396	AIRE ACONDICIONADO	\$4,189.00

**Cuenta Pública 2019**  
**Relación de Bienes Muebles que integran el Patrimonio**  
**Al 31 de Marzo de 2019**  
**(pesos)**

**Ente Público: PATRONATO DE LAS UNIDADES DE SERVICIOS CULTURALES Y TURÍSTICOS DEL ESTADO DE YUCATÁN**

Código	Descripción del Bien Mueble	Valor Histórico
OC000568	RACK	\$3,649.00
CC000111	SILLA TUBULAR	\$384.00
LX000390	NO BREAK	\$923.00
OC001317	SERVIDOR	\$14,000.00
CC002782	MONITOR	\$1,724.13
OC000100	ESQUINERO	\$1,124.04
OC000496	ESCRITORIO	\$2,952.17
OC000867	NO BREAK	\$1,027.00
OC001148	TELÉFONO	\$775.00
OC000219	LAPTOP	\$6,000.00
OC001333	SISTEMA CONTPAQI	\$38,066.00
OC001319	ASPIRADORA	\$685.00
OC001320	IMPRESORA	\$4,799.00
OC001323	LICENCIA OFFICE HOME	\$3,706.90
OC001324	LICENCIA OFFICE HOME	\$3,706.90
OC001325	LICENCIA OFFICE HOME	\$3,300.00
OC001335	MEGA PANTALLA	\$1,235,000.00
OC001374	KIOSKO CON PANTALLA 47 PULGADAS	\$123,806.80
OC001375	KIOSKO CON PANTALLA 47 PULGADAS	\$123,806.80
OC001376	KIOSKO CON PANTALLA 47 PULGADAS	\$123,806.80
OC001371	KIOSKO CON PANTALLA 42 PULGADAS	\$123,806.80
OC001377	KIOSKO CON PANTALLA 50 PULGADAS	\$123,806.80
OC001378	KIOSKO CON PANTALLA 50 PULGADAS	\$123,806.80
OC001381	PROCESADOR DE VIDEO	\$71,500.00
OC000394	ARCHIVERO	\$1,799.20
OC000395	LIBRERO	\$1,460.00
CC002018	MUEBLE DE CÓMPUTO	\$494.76
OC001115	MULTIFUNCIONAL	\$990.52
OC000197	NO BREAK	\$1,700.00
CC001445	NO BREAK	\$909.00
OC000686	NO BREAK	\$1,153.00
OC000283	REGULADOR	\$3,293.00
OC001420	SISTEMA CONTPAQI NÓMINA	\$6,489.04
OC001425	TABLETA ELECTRÓNICA	\$2,214.85
CC003085	REGULADOR	\$38,049.20
OC001433	SISTEMA NOMIPLUS	\$21,964.60
OC001047	RELOJ CHECADOR	\$15,539.20

**Cuenta Pública 2019**  
**Relación de Bienes Muebles que integran el Patrimonio**  
**Al 31 de Marzo de 2019**  
**(pesos)**

**Ente Público: PATRONATO DE LAS UNIDADES DE SERVICIOS CULTURALES Y TURÍSTICOS DEL ESTADO DE YUCATÁN**

Código	Descripción del Bien Mueble	Valor Histórico
OC001497	SOFTWARE	\$80,000.00
OC001499	LICENCIA WINDOWS	\$17,046.73
OC001503	PC ALL IN ONE	\$15,799.99
OC000695	CPU	\$7,127.65
OC000362	SILLA PARA VISITANTE	\$400.86
OC001252	MONITOR	\$1,431.03
OC000433	SILLA SECRETARIAL	\$827.83
OC001397	TABLETA ELECTRÓNICA	\$2,202.84
OC001399	TABLETA ELECTRÓNICA	\$2,202.84
OC001451	CPU	\$7,395.93
OC001190	CPU	\$5,800.00
OC000886	CPU	\$3,459.05
OC000885	CPU	\$3,459.05
OC000458	IMPRESORA	\$1,421.26
OC000674	LAPTOP	\$11,619.81
OC000863	CPU	\$3,424.64
OC000246	CPU	\$3,459.05
OC000734	CPU	\$22,081.88
OC000616	CPU	\$4,498.26
OC000768	CPU	\$3,411.87
OC001576	SOFTWARE	\$22,382.20
OC001577	SOFTWARE	\$11,462.25
CC003183	SOFTWARE	\$20,000.00
OC001386	TABLETA ELECTRÓNICA	\$2,202.84
OC000491	CPU	\$9,839.76
OC001582	SOFTWARE	\$73,196.00
OC001237	LAPTOP	\$16,107.77
OC000527	LAPTOP	\$10,996.79
OC001390	TABLETA ELECTRÓNICA	\$2,202.84
OC001589	NO BREAK	\$12,750.00
OC001338	CPU	\$3,599.29
OC001583	LAPTOP	\$6,032.00
OC000950	SILLÓN EJECUTIVO	\$1,637.93
OC000815	NO BREAK	\$909.00
OC000784	CPU	\$3,901.18
CC000946	SILLA TUBULAR	\$384.00
OC000204	CPU	\$5,800.00

**Cuenta Pública 2019**  
**Relación de Bienes Muebles que integran el Patrimonio**  
**Al 31 de Marzo de 2019**  
**(pesos)**

**Ente Público: PATRONATO DE LAS UNIDADES DE SERVICIOS CULTURALES Y TURÍSTICOS DEL ESTADO DE YUCATÁN**

Código	Descripción del Bien Mueble	Valor Histórico
OC000476	MONITOR	\$1,643.00
OC001318	SWITCH	\$1,635.00
OC000487	SILLA SECRETARIAL	\$933.08
DZ000103	SILLÓN EJECUTIVO	\$2,500.00
CH000684	LAPTOP	\$16,124.00
OC001387	TABLETA ELECTRÓNICA	\$2,202.84
OC001405	TELÉFONO	\$245.00
OC000431	ARCHIVERO DE MADERA	\$3,112.17
OC000434	ESCRITORIO	\$5,828.00
OC000581	BOCINA	\$500.00
OC000909	SILLA TUBULAR	\$520.00
OC001294	SILLA TUBULAR	\$384.00
OC000786	TELÉFONO	\$199.14
OC001288	TELÉFONO	\$201.34
OC001334	TABLETA ELECTRÓNICA	\$556,521.60
OC001628	SILLÓN EJECUTIVO	\$1,622.84
OC001629	SILLÓN EJECUTIVO	\$1,622.84
OC001630	SILLA EJECUTIVA	\$2,318.84
OC001636	NO BREAK	\$2,655.17
OC001637	NO BREAK	\$2,655.17
OC001638	MONITOR	\$2,931.03
OC001002	TELÉFONO	\$215.00
OC000559	ESCRITORIO	\$3,016.52
OC000680	CPU	\$7,701.49
OC001205	MONITOR	\$1,900.00
OC001265	NO BREAK	\$650.00
OC000732	IMPRESORA	\$4,583.00
OC000733	MONITOR	\$1,032.00
OC000825	MONITOR	\$1,032.00
PP000654	MONITOR	\$1,500.00
OC000831	NO BREAK	\$923.00
OC000053	CPU	\$9,700.00
OC000460	CPU	\$9,839.76
CH000536	CPU	\$4,017.65
OC000152	CPU	\$3,459.05
OY000010	LAPTOP	\$7,480.00
CH000590	NO BREAK	\$1,135.00

**Cuenta Pública 2019**  
**Relación de Bienes Muebles que integran el Patrimonio**  
**Al 31 de Marzo de 2019**  
**(pesos)**

**Ente Público: PATRONATO DE LAS UNIDADES DE SERVICIOS CULTURALES Y TURÍSTICOS DEL ESTADO DE YUCATÁN**

Código	Descripción del Bien Mueble	Valor Histórico
CC001668	CPU	\$9,759.11
CH000523	HANDPUCH	\$14,000.00
OC001047	HANDPUCH	\$15,539.20
OC000555	NO BREAK	\$1,599.00
SIN PLACA	IMPRESORA MULTIFUNCIONAL	\$2,300.00
OC000245	NO BREAK	\$900.00
OC000017	NO BREAK	\$900.00
OC000454	MONITOR	\$1,032.00
OC000033	MONITOR	\$1,032.00
OC001395	TABLETA ELECTRÓNICA	\$2,202.84
OC001011	LAPTOP	\$4,301.73
CC002291	SILLA EJECUTIVA	\$4,290.00
CC002576	NO BREAK	\$923.00
CC002760	MONITOR	\$8,597.00
CH3000001	REGULADOR	\$1,048.00
CH000654	SISTEMA DE VIDEOVIGILANCIA	\$19,655.00
OC001110	MONITOR	\$1,402.86
CC000315	ANAQUEL	\$810.00
CC000316	ANAQUEL	\$810.00
CC002219	SILLÓN EJECUTIVO	\$4,290.00
OC000337	SILLA SECRETARIAL	\$1,161.00
OC000340	ARCHIVERO	\$958.00
OC000365	ARCHIVERO	\$1,254.31
OC000609	SILLA TUBULAR	\$392.00
OC000777	MONITOR	\$1,618.75
OC000838	ARCHIVERO	\$1,723.00
OC000862	NO BREAK	\$617.50
OC000864	MONITOR	\$1,533.75
OC000922	ESCRITORIO	\$1,783.62
OC000923	ESCRITORIO	\$1,783.62
OC000925	ESCRITORIO	\$1,783.62
OC000940	SILLÓN EJECUTIVO	\$1,637.93
OC001162	TELÉFONO	\$533.64
OC001193	MONITOR	\$1,100.00
OC001292	NO BREAK	\$1,150.00
OC001293	IMPRESORA	\$1,399.00
OC001449	CPU	\$12,988.17

**Cuenta Pública 2019**  
**Relación de Bienes Muebles que integran el Patrimonio**  
**Al 31 de Marzo de 2019**  
**(pesos)**

**Ente Público: PATRONATO DE LAS UNIDADES DE SERVICIOS CULTURALES Y TURÍSTICOS DEL ESTADO DE YUCATÁN**

Código	Descripción del Bien Mueble	Valor Histórico
OC001524	CPU	\$14,102.07
OC001525	CPU	\$14,102.07
CC000009	BARREDORA	\$65,000.00
CC000306	ANAQUEL	\$1,543.00
CC000314	ANAQUEL	\$1,296.50
CC000318	ANAQUEL	\$2,053.20
CC000320	ANAQUEL	\$2,053.20
CC000329	ANAQUEL	\$2,053.20
CC000330	ANAQUEL	\$2,053.20
CC000333	ANAQUEL	\$1,296.50
CC000416	ESCRITORIO	\$2,360.00
CC000418	LOCKER	\$1,517.00
CC000429	PULIDORA	\$23,699.00
CC000431	PULIDORA	\$23,699.00
CC000432	PULIDORA	\$23,699.00
CC000435	ASPIRADORA	\$2,000.00
CC000782	MESA	\$1,077.00
CC001109	PULIDORA	\$23,699.00
CC001991	LOCKER	\$1,289.45
CC001992	LOCKER	\$1,289.45
CC002272	LAVA ALFOMBRAS	\$41,922.40
CC002472	TELEFONO	\$343.97
CC002541	ASPIRADORA	\$6,909.00
CC002542	ASPIRADORA	\$6,909.00
CC002543	PULIDORA	\$15,446.55
CC002544	PULIDORA	\$15,446.55
CC002545	FREGADORA DE PISO	\$77,349.00
CC002546	LOCKER	\$1,517.00
CC002547	LOCKER	\$1,517.00
CC002548	LOCKER	\$1,517.00
CC002549	LOCKER	\$1,517.00
CC002560	DESMALEZADORA	\$3,479.13
CC002571	SILLA TUBULAR	\$1,395.00
CC002572	SILLA TUBULAR	\$870.00
CC002679	LOCKER	\$1,517.00
CC002902	DESMALEZADORA	\$8,012.93
CC002946	ASPIRADORA	\$25,211.02

**Cuenta Pública 2019**  
**Relación de Bienes Muebles que integran el Patrimonio**  
**Al 31 de Marzo de 2019**  
**(pesos)**

**Ente Público: PATRONATO DE LAS UNIDADES DE SERVICIOS CULTURALES Y TURÍSTICOS DEL ESTADO DE YUCATÁN**

Código	Descripción del Bien Mueble	Valor Histórico
CC003029	SILLA SECRETARIAL	\$1,305.01
CC003077	SOPLADORA	\$8,975.35
CC003078	SOPLADORA	\$8,975.35
CC003148	TRICICLO DE CARGA	\$5,135.12
CC003164	TRICICLO DE CARGA	\$6,817.63
CC14000040	RADIO PORTÁTIL	\$1,591.92
CC14000044	RADIO PORTÁTIL	\$1,591.92
CC14000070	RADIO PORTÁTIL	\$3,106.84
CC14000071	RADIO PORTÁTIL	\$3,106.84
CC14000078	RADIO PORTÁTIL	\$3,017.35
CC14000079	RADIO PORTÁTIL	\$3,017.35
CH000426	MONITOR	\$1,800.00
OC000187	MUEBLE	\$494.76
OC000493	HORNO DE MICROONDAS	\$999.00
OC000702	CPU	\$5,731.00
OC000842	SILLA VISITANTE	\$400.86
OC001227	AIRE ACONDICIONADO	\$11,999.00
OC001412	SILLÓN EJECUTIVO	\$2,500.00
OC001413	LAVADORA	\$5,098.00
OC001414	CARGADOR DE BATERIA	\$2,500.00
CC000073	SILLA TUBULAR	\$384.00
CC000080	SILLA TUBULAR	\$384.00
CC000108	SILLA TUBULAR	\$384.00
CC000117	SILLA TUBULAR	\$384.00
CC000761	SILLA TUBULAR	\$384.00
CC000867	SOFÁ	\$1,981.90
OC000022	SILLA DE VISITA	\$400.86
OC000404	ARCHIVERO	\$1,690.00
OC000405	ARCHIVERO	\$2,249.14
OC000411	ARCHIVERO	\$1,500.00
OC000412	ARCHIVERO	\$1,500.00
OC000413	LIBRERO	\$3,029.00
OC000415	ARCHIVERO	\$1,500.00
OC000417	SILLÓN EJECUTIVO	\$4,290.00
OC000420	SILLA TUBULAR	\$384.00
OC000424	ARCHIVERO	\$1,500.00
OC000466	ESCRITORIO	\$6,418.00

**Cuenta Pública 2019**  
**Relación de Bienes Muebles que integran el Patrimonio**  
**Al 31 de Marzo de 2019**  
**(pesos)**

**Ente Público: PATRONATO DE LAS UNIDADES DE SERVICIOS CULTURALES Y TURÍSTICOS DEL ESTADO DE YUCATÁN**

Código	Descripción del Bien Mueble	Valor Histórico
OC000579	MESA	\$700.00
OC000602	FRIGOBAR	\$1,129.57
OC000685	IMPRESORA	\$4,173.04
OC000727	AIRE ACONDICIONADO	\$7,600.00
OC000735	ESCRITORIO	\$4,660.88
OC000747	ARCHIVERO	\$1,213.04
OC000756	CREDENZA	\$3,642.61
OC000785	MONITOR	\$1,638.00
OC000849	IMPRESORA	\$3,231.90
OC000934	SILLA TUBULAR	\$384.00
OC000955	ARMARIO	\$5,148.22
OC001052	MESA	\$1,490.69
OC001233	TELEFONO	\$245.00
OC001234	TELEFONO	\$275.00
OC001280	LAPTOP	\$15,202.00
OC001329	SILLÓN EJECUTIVO	\$3,275.84
OC001625	LAPTOP	\$14,743.51
OC001648	SILLÓN EJECUTIVO	\$1,699.00
CC000069	SILLA TUBULAR	\$384.00
CC000075	SILLA TUBULAR	\$384.00
CC000178	SILLA TUBULAR	\$384.00
CC000889	MONITOR	\$250.00
CC000951	SILLA TUBULAR	\$384.00
CC001139	SILLA TUBULAR	\$4,800.00
CC002375	TELEVISOR	\$15,499.00
CC002610	CPU	\$3,591.07
CC002993	AIRE ACONDICIONADO	\$5,467.08
CC003098	ARCHIVERO	\$1,447.70
CC003099	ARCHIVERO	\$1,447.70
CC003101	KIOSKO	\$38,690.00
CC003135	REPRODUCTOR BLURAY	\$824.12
CC003144	TELÉFONO	\$381.00
CC003210	CARPA	\$13,218.80
CC003211	CARPA	\$13,218.80
CC003244	AIRE ACONDICIONADO	\$18,381.53
OC000088	MESA	\$1,500.00
OC000345	SILLÓN EJECUTIVO	\$1,845.00

**Cuenta Pública 2019**  
**Relación de Bienes Muebles que integran el Patrimonio**  
**Al 31 de Marzo de 2019**  
**(pesos)**

**Ente Público: PATRONATO DE LAS UNIDADES DE SERVICIOS CULTURALES Y TURÍSTICOS DEL ESTADO DE YUCATÁN**

Código	Descripción del Bien Mueble	Valor Histórico
OC000353 BIS	ESCRITORIO	\$2,294.00
OC000377	SILLA TUBULAR	\$550.00
OC000428	ARCHIVERO	\$1,300.00
OC000429	SILLÓN EJECUTIVO	\$4,290.00
OC000430	ARCHIVERO	\$1,500.00
OC000440	SILLA SECRETARIAL	\$993.00
OC000462	CPU	\$9,839.76
OC000483	LAPTOP	\$8,289.94
OC000499	AIRE ACONDICIONADO	\$5,634.01
OC000736	ESCRITORIO	\$4,660.88
OC000930	MONITOR	\$1,221.00
OC000936	MONITOR	\$1,221.00
OC000941	SILLÓN EJECUTIVO	\$1,637.93
OC000947	SILLÓN EJECUTIVO	\$1,637.93
OC001024	LAPTOP	\$7,480.00
OC001030	TELÉFONO	\$211.21
OC001038	NO BREAK	\$913.33
OC001095	IMPRESORA	\$6,418.60
OC001169	IMPRESORA	\$3,603.44
OC001196	CPU	\$5,800.00
OC001223	TELÉFONO	\$350.00
OC001253	MONITOR	\$1,431.03
OC001255	CPU	\$6,655.50
OC001299	REPISA	\$1,152.45
OC001300	ESCRITORIO	\$1,990.51
OC001316	SWITCH	\$643.20
OC001368	SILLA SECRETARIAL	\$1,333.00
OC001379	KIOSKO CON PANTALLA 50 PULGADAS	\$123,806.80
OC001392	TABLETA ELECTRÓNICA	\$2,202.84
OC001400	TABLETA ELECTRÓNICA	\$2,202.84
OC001409	TELÉFONO	\$245.00
OC001438	LAPTOP	\$4,859.24
OC001439	LAPTOP	\$4,859.24
OC001462	TELEVISOR	\$3,036.88
OC001469	MONITOR	\$2,450.00
OC001470	CPU	\$15,300.00
OC001501	LAPTOP	\$10,000.00

**Cuenta Pública 2019**  
**Relación de Bienes Muebles que integran el Patrimonio**  
**Al 31 de Marzo de 2019**  
**(pesos)**

**Ente Público: PATRONATO DE LAS UNIDADES DE SERVICIOS CULTURALES Y TURÍSTICOS DEL ESTADO DE YUCATÁN**

Código	Descripción del Bien Mueble	Valor Histórico
OC001593	RELOJ CHECADOR	\$5,762.88
OC001594	RELOJ CHECADOR	\$5,762.88
OC001595	RELOJ CHECADOR	\$5,762.88
OC001615	ARCHIVERO	\$1,977.00
OC001616	ARCHIVERO	\$1,977.00
OC001617	ARCHIVERO	\$1,977.00
OC001618	ARCHIVERO	\$1,977.00
OC001619	SILLÓN EJECUTIVO	\$1,399.00
OC001620	SILLÓN EJECUTIVO	\$1,399.00
OC001621	ARCHIVERO	\$3,153.00
OC001623	CPU	\$12,590.44
OC001624	MONITOR	\$1,303.98
OC01000003	FIGURA DECORATIVA	\$600.00
OC001644	CÁMARA DE VIGILANCIA	\$1,484.80
OC001645	CÁMARA DE VIGILANCIA	\$1,484.80
OC001646	CÁMARA DE VIGILANCIA	\$1,484.80
OC001647	CÁMARA DE VIGILANCIA	\$1,484.80
CC000081	SILLA TUBULAR	\$384.00
CC000089	SILLA TUBULAR	\$384.00
CC000096	SILLA TUBULAR	\$384.00
CC000153	SILLA TUBULAR	\$384.00
CC000155	SILLA TUBULAR	\$384.00
OC000031	MÁQUINA DE ESCRIBIR	\$1,300.00
OC000406	ARCHIVERO	\$2,249.14
OC000407	ARCHIVERO	\$2,815.16
OC000409	ARCHIVERO	\$2,249.14
OC000728	AIRE ACONDICIONADO	\$7,600.00
OC000792	REFRIGERADOR	\$2,065.52
OC000935	SILLA TUBULAR	\$384.00
OC000942	SILLÓN EJECUTIVO	\$1,637.93
OC000952	ESCRITORIO EJECUTIVO	\$13,221.29
OC000953	ARCHIVERO	\$1,253.76
OC000957	ARMARIO	\$5,148.22
OC000965	ARCHIVERO	\$2,010.28
OC001020	CPU	\$3,591.07
OC001022	MONITOR	\$1,224.00
OC001061	TELÉFONO	\$275.00

**Cuenta Pública 2019**  
**Relación de Bienes Muebles que integran el Patrimonio**  
**Al 31 de Marzo de 2019**  
**(pesos)**

**Ente Público: PATRONATO DE LAS UNIDADES DE SERVICIOS CULTURALES Y TURÍSTICOS DEL ESTADO DE YUCATÁN**

Código	Descripción del Bien Mueble	Valor Histórico
OC001235	SILLÓN EJECUTIVO	\$1,188.79
OC001332	ESCRITORIO	\$1,950.00
OC001529	CPU	\$14,102.07
OC001530	MONITOR	\$1,763.20
OC001607	SILLÓN EJECUTIVO	\$1,399.00
CC000001	BANCO	\$300.00
CC000004	BOMBA	\$6,000.00
CC000005	BOMBA	\$6,000.00
CC000006	BOMBA	\$6,000.00
CC000007	BOMBA	\$6,000.00
CC000012	BOMBA	\$2,340.00
CC000015	COMPRESOR	\$1,200.00
CC000016	CORTADOR	\$4,044.00
CC000017	TALADRO	\$2,500.00
CC000018	CORTADOR	\$2,689.00
CC000021	BOMBA	\$3,290.00
CC000030	CARRITO	\$1,569.00
CC000031	TANQUE	\$6,800.00
CC000032	TINACO	\$19,500.00
CC000033	TINACO	\$19,500.00
CC000293	ANAQUEL	\$1,543.00
CC000294	ANAQUEL	\$1,543.00
CC000295	ANAQUEL	\$1,543.00
CC000296	ANAQUEL	\$1,543.00
CC000297	ANAQUEL	\$1,543.00
CC000298	ANAQUEL	\$1,543.00
CC000299	ANAQUEL	\$1,543.00
CC000300	ANAQUEL	\$1,543.00
CC000301	ANAQUEL	\$1,543.00
CC000302	ANAQUEL	\$1,543.00
CC000303	ANAQUEL	\$1,543.00
CC000304	ANAQUEL	\$1,543.00
CC000305	ANAQUEL	\$1,543.00
CC000307	ANAQUEL	\$1,543.00
CC000308	ANAQUEL	\$1,543.00
CC000309	ANAQUEL	\$1,543.00
CC000310	ANAQUEL	\$1,543.00

**Cuenta Pública 2019**  
**Relación de Bienes Muebles que integran el Patrimonio**  
**Al 31 de Marzo de 2019**  
**(pesos)**

**Ente Público: PATRONATO DE LAS UNIDADES DE SERVICIOS CULTURALES Y TURÍSTICOS DEL ESTADO DE YUCATÁN**

Código	Descripción del Bien Mueble	Valor Histórico
CC000311	ANAQUEL	\$1,543.00
CC000312	ANAQUEL	\$1,543.00
CC000313	ANAQUEL	\$1,543.00
CC000317	ANAQUEL	\$2,053.20
CC000319	ANAQUEL	\$2,053.20
CC000321	ANAQUEL	\$2,053.20
CC000322	ANAQUEL	\$2,053.20
CC000324	ANAQUEL	\$2,053.20
CC000325	ANAQUEL	\$2,053.20
CC000326	ANAQUEL	\$2,053.20
CC000327	ANAQUEL	\$2,053.20
CC000328	ANAQUEL	\$2,053.20
CC000331	ANAQUEL	\$1,296.50
CC000332	ANAQUEL	\$1,296.50
CC000336	MARMITA	\$36,518.00
CC000337	MARMITA	\$36,518.00
CC000344	CAMPANA	\$3,800.00
CC000345	CAMPANA	\$3,800.00
CC000346	CAMPANA	\$3,800.00
CC000347	CAMPANA	\$2,800.00
CC000348	CAMPANA	\$3,800.00
CC000349	CAMPANA	\$3,800.00
CC000350	CAMPANA	\$3,800.00
CC000351	CAMPANA	\$3,800.00
CC000352	MESA	\$7,030.00
CC000353	MESA	\$7,030.00
CC000354	MESA CON LAVABO	\$6,500.00
CC000355	MESA CON LAVABO	\$6,500.00
CC000356	MESA CON LAVABO	\$6,500.00
CC000357	MESA	\$1,990.00
CC000358	MESA	\$1,990.00
CC000359	MESA	\$1,990.00
CC000360	MESA	\$1,990.00
CC000361	MESA	\$1,990.00
CC000362	MESA	\$1,990.00
CC000363	MESA	\$1,990.00
CC000364	MESA	\$1,990.00

**Cuenta Pública 2019**  
**Relación de Bienes Muebles que integran el Patrimonio**  
**Al 31 de Marzo de 2019**  
**(pesos)**

**Ente Público: PATRONATO DE LAS UNIDADES DE SERVICIOS CULTURALES Y TURÍSTICOS DEL ESTADO DE YUCATÁN**

Código	Descripción del Bien Mueble	Valor Histórico
CC000365	MESA	\$8,900.00
CC000367	MESA	\$8,900.00
CC000368	MESA	\$8,900.00
CC000369	MESA	\$9,420.00
CC000370	MESA	\$9,420.00
CC000371	ESTUFON	\$1,700.00
CC000372	ESTUFON	\$1,700.00
CC000374	ESTUFON	\$1,700.00
CC000375	PLANCHA	\$6,900.00
CC000376	PLANCHA	\$6,900.00
CC000377	PLANCHA	\$9,090.00
CC000378	PLANCHA	\$9,090.00
CC000379	PLANCHA	\$9,090.00
CC000380	PLANCHA	\$9,090.00
CC000381	PLANCHA	\$9,090.00
CC000382	PLANCHA	\$9,090.00
CC000384	FREIDORA	\$4,021.00
CC000385	FREIDORA	\$4,021.00
CC000387	MARMITA	\$36,518.00
CC000388	MARMITA	\$36,518.00
CC000389	MESA	\$5,200.00
CC000390	MESA	\$5,200.00
CC000391	MESA	\$5,200.00
CC000392	MESA CON LAVABO	\$8,500.00
CC000393	MESA CON LAVABO	\$8,500.00
CC000394	MESA CON LAVABO	\$8,500.00
CC000395	MESA	\$8,500.00
CC000396	HORNO	\$18,455.00
CC000397	HORNO	\$18,455.00
CC000398	HORNO	\$18,455.00
CC000399	HORNO	\$18,455.00
CC000400	HORNO	\$18,455.00
CC000401	HORNO	\$18,455.00
CC000402	HORNO	\$18,455.00
CC000403	HORNO	\$18,455.00
CC000404	HORNO	\$18,455.00
CC000405	HORNO	\$18,455.00

**Cuenta Pública 2019**  
**Relación de Bienes Muebles que integran el Patrimonio**  
**Al 31 de Marzo de 2019**  
**(pesos)**

**Ente Público: PATRONATO DE LAS UNIDADES DE SERVICIOS CULTURALES Y TURÍSTICOS DEL ESTADO DE YUCATÁN**

Código	Descripción del Bien Mueble	Valor Histórico
CC000406	NEVERA	\$28,092.00
CC000408	NEVERA	\$28,092.00
CC000415	ANAQUEL	\$1,296.50
CC000439	MESA CON LAVABO	\$7,480.00
CC000440	MESA CON LAVABO	\$7,480.00
CC000441	LAVABO	\$2,000.00
CC000442	LAVABO	\$2,000.00
CC000445	ANAQUEL	\$1,200.00
CC000446	ANAQUEL	\$1,200.00
CC000447	ANAQUEL	\$990.00
CC000448	ANAQUEL	\$990.00
CC000452	PLANTA	\$205,990.00
CC000453	ESCRITORIO	\$2,300.00
CC000454	ARCHIVERO	\$2,129.00
CC000455	AIRE ACONDICIONADO	\$3,916.16
CC000479	SOFA	\$6,600.00
CC000544	ANAQUEL	\$1,296.50
CC000546	ANAQUEL	\$1,296.50
CC000547	ANAQUEL	\$1,296.50
CC000548	ANAQUEL	\$1,296.50
CC000550	ESTUFON	\$1,700.00
CC000551	ESTUFON	\$1,049.00
CC000552	ESTUFON	\$1,049.00
CC000555	MESA	\$1,990.00
CC000556	MESA	\$1,990.00
CC000557	MESA	\$1,990.00
CC000558	MESA	\$1,990.00
CC000559	HORNO	\$3,000.00
CC000560	MESA	\$5,200.00
CC000561	MESA	\$5,200.00
CC000562	MESA	\$5,200.00
CC000563	MESA	\$1,990.00
CC000565	LAVABO	\$10,884.00
CC000566	NEVERA	\$28,092.00
CC000569	REPISA	\$1,920.00
CC000570	REPISA	\$1,920.00
CC000571	REPISA	\$1,920.00

**Cuenta Pública 2019**  
**Relación de Bienes Muebles que integran el Patrimonio**  
**Al 31 de Marzo de 2019**  
**(pesos)**

**Ente Público: PATRONATO DE LAS UNIDADES DE SERVICIOS CULTURALES Y TURÍSTICOS DEL ESTADO DE YUCATÁN**

Código	Descripción del Bien Mueble	Valor Histórico
CC000572	REPISA	\$1,920.00
CC000573	REPISA	\$1,920.00
CC000574	PLANCHA	\$3,600.00
CC000575	CAMPANA	\$3,800.00
CC000576	CAMPANA	\$3,800.00
CC000577	LAVABO	\$2,000.00
CC000578	LAVABO	\$2,000.00
CC000579	MESA CON LAVABO	\$7,480.00
CC000580	MESA CON LAVABO	\$7,480.00
CC000581	MESA CON LAVABO DOBLE	\$5,200.00
CC000582	MESA CON LAVABO DOBLE	\$5,200.00
CC000583	DIFUSOR	\$450.00
CC000584	DIFUSOR	\$450.00
CC000600	PLATAFORMA AREA "GENIE"	\$73,231.04
CC000654	MAQUETA	\$3,000.00
CC000857	AIRE ACONDICIONADO	\$7,600.00
CC000858	AIRE ACONDICIONADO	\$9,913.04
CC000993	MAQUETA	\$3,000.00
CC000994	MAQUETA	\$3,000.00
CC001093	BOMBA	\$5,000.00
CC001111	PLATAFORMA AREA "GENIE"	\$73,231.04
CC001115	CONTROL	\$13,000.00
CC001319	SILLON EJECUTIVO	\$2,300.00
CC001430	MEDIDOR	\$5,200.00
CC002038	HIDROLAVADORA	\$4,153.91
CC002098	COMPRESOR	\$2,195.20
CC002258	FREIDORA	\$4,021.00
CC002573	TRANSFORMADOR	\$379,551.55
CC002614	ANTENA	\$21,580.00
CC002615	ANTENA	\$9,280.00
CC002616	ANAQUEL	\$800.00
CC002617	ANAQUEL	\$800.00
CC002618	BANCO	\$1,200.00
CC002619	MAQUINA	\$5,000.00
CC002620	TANQUE	\$1,900.00
CC002621	TANQUE	\$2,800.00
CC002622	MOTO BOMBA	\$3,000.00

**Cuenta Pública 2019**  
**Relación de Bienes Muebles que integran el Patrimonio**  
**Al 31 de Marzo de 2019**  
**(pesos)**

**Ente Público: PATRONATO DE LAS UNIDADES DE SERVICIOS CULTURALES Y TURÍSTICOS DEL ESTADO DE YUCATÁN**

Código	Descripción del Bien Mueble	Valor Histórico
CC002623	CARGADOR	\$1,852.00
CC002624	TANQUE	\$4,400.00
CC002625	TANQUE	\$4,400.00
CC002626	TANQUE	\$4,400.00
CC002627	COMPRESOR	\$2,350.00
CC002631	NEVERA	\$28,092.00
CC002632	EXTRACTOR DE AIRE	\$2,750.00
CC002633	EXTRACTOR DE AIRE	\$2,750.00
CC002634	EXTRACTOR DE AIRE	\$2,750.00
CC002635	EXTRACTOR DE AIRE	\$2,750.00
CC002636	EXTRACTOR DE AIRE	\$2,750.00
CC002637	EXTRACTOR DE AIRE	\$2,750.00
CC002638	EXTRACTOR DE AIRE	\$2,750.00
CC002639	EXTRACTOR DE AIRE	\$2,750.00
CC002640	TRANSFORMADOR	\$16,800.00
CC002641	TRANSFORMADOR	\$18,850.00
CC002642	TRANSFORMADOR	\$18,850.00
CC002643	TANQUE	\$38,149.00
CC002644	TANQUE	\$38,149.00
CC002645	CAMPANA	\$3,800.00
CC002646	EXTRACTOR DE AIRE	\$2,750.00
CC002647	EXTRACTOR DE AIRE	\$2,750.00
CC002648	TRANSFORMADOR	\$17,000.00
CC002651	TRANSFORMADOR	\$19,875.00
CC002652	EXTRACTOR DE AIRE	\$2,750.00
CC002653	EXTRACTOR DE AIRE	\$2,750.00
CC002654	TRANSFORMADOR	\$19,875.00
CC002655	TRANSFORMADOR	\$16,800.00
CC002656	EXTRACTOR DE AIRE	\$2,750.00
CC002657	EXTRACTOR DE AIRE	\$2,750.00
CC002658	CONDENSADOR	\$1,750.00
CC002661	TRANSFORMADOR	\$19,875.00
CC002662	TRANSFORMADOR	\$67,500.00
CC002663	TRANSFORMADOR	\$17,000.00
CC002664	TRANSFORMADOR	\$19,875.00
CC002665	TRANSFORMADOR	\$19,875.00
CC002666	TRANSFORMADOR	\$19,875.00

**Cuenta Pública 2019**  
**Relación de Bienes Muebles que integran el Patrimonio**  
**Al 31 de Marzo de 2019**  
**(pesos)**

**Ente Público: PATRONATO DE LAS UNIDADES DE SERVICIOS CULTURALES Y TURÍSTICOS DEL ESTADO DE YUCATÁN**

Código	Descripción del Bien Mueble	Valor Histórico
CC002667	BOCINA	\$2,000.00
CC002671	EXTRACTOR DE AIRE	\$2,750.00
CC002672	EXTRACTOR DE AIRE	\$2,750.00
CC002674	TRANSFORMADOR	\$32,135.00
CC002675	TRANSFORMADOR	\$18,850.00
CC002677	EXTRACTOR DE AIRE	\$2,750.00
CC002678	EXTRACTOR DE AIRE	\$2,750.00
CC002756	REGULADOR	\$489.00
CC002757	REGULADOR	\$489.00
CC002758	REGULADOR	\$489.00
CC002768	ESCRITORIO	\$1,974.14
CC002772	CPU	\$5,800.00
CC002773	MONITOR	\$1,100.00
CC002784	IMPRESORA	\$818.96
CC002833	COMPRESOR	\$5,020.35
CC002907	BOMBA	\$4,482.68
CC002968	PLATAFORMA AREA "GENIE"	\$41,300.00
CC003003	IMPRESORA	\$4,309.48
CC003004	BOMBA	\$6,271.46
CC003082	TANQUE HIDRONEUMÁTICO	\$3,724.80
CC003106	BOMBA DE AGUA	\$32,293.10
CC003205	COMPRESOR	\$5,480.81
CC14000022	RADIO PORTÁTIL	\$2,696.45
CC14000023	RADIO PORTÁTIL	\$2,696.45
CC14000043	RADIO PORTÁTIL	\$1,591.92
CC14000064	RADIO PORTÁTIL	\$3,106.84
CC14000065	RADIO PORTÁTIL	\$3,106.84
CC14000066	RADIO PORTÁTIL	\$3,106.84
CC14000067	RADIO PORTÁTIL	\$3,106.84
CC14000068	RADIO PORTÁTIL	\$3,106.84
CC14000072	RADIO PORTÁTIL	\$3,017.35
CC14000073	RADIO PORTÁTIL	\$3,017.35
CC14000075	RADIO PORTÁTIL	\$3,017.35
CC14000089	RADIO PORTÁTIL	\$2,643.29
OC000131	LIBRERO	\$1,460.00
OC000320	SILLA PARA VISITANTE	\$400.86
OC000322	ESCRITORIO	\$4,500.00



**Cuenta Pública 2019**  
**Relación de Bienes Muebles que integran el Patrimonio**  
**Al 31 de Marzo de 2019**  
**(pesos)**

**Ente Público: PATRONATO DE LAS UNIDADES DE SERVICIOS CULTURALES Y TURÍSTICOS DEL ESTADO DE YUCATÁN**

Código	Descripción del Bien Mueble	Valor Histórico
SP	MESA	\$8,000.00
SP	MESA	\$8,000.00
SP	MESA	\$8,000.00
SP	MESA	\$8,000.00
SP	MESA	\$8,000.00
SP	MESA	\$3,000.00
SP	BOMBA	\$5,000.00
SP	PRENSA	\$1,500.00
SP	LOCKER	\$850.00
SP	EQUIPO CONTRA INCENDIO	\$255,000.00
SP	TRANSFORMADOR	\$43,800.00
SP	CONTROLADOR DE LUCES	\$899.00
SP	COMPRESOR	\$7,222.00
CC001477	MOTOR	\$1,700.00
CC002673	MOTOR	\$4,000.00
SP	TANQUE	\$1,644.00
SP	TANQUE LOTE DE 2 SALMERA	\$3,000.00
SP	TANQUE LOTE DE 2	\$3,000.00
CC000029	PLATAFORMA AREA "GENIE"	\$6,500.00
CC002676	TRANSFORMADOR	\$16,800.00
CC000008	COMPRESOR	\$6,349.00
CC000373	ESTUFON	\$1,700.00
CC000603	AIRE ACONDICIONADO	\$3,916.16
CC000856	TELEVISOR	\$1,000.00
CC14000021	RADIO PORTÁTIL	\$3,500.00
CC14000042	RADIO PORTÁTIL	\$1,591.92
CC14000069	RADIO PORTÁTIL	\$3,106.84
OC14000017	RADIO PORTÁTIL	\$3,587.00
OC14000018	RADIO PORTÁTIL	\$1,500.00
OC14000021	RADIO PORTÁTIL	\$1,100.00
OC14000024	RADIO PORTÁTIL	\$3,587.00
OC14000027	RADIO PORTÁTIL	\$3,587.00
OC14000030	RADIO PORTÁTIL	\$3,587.00
OC14000059	RADIO PORTÁTIL	\$5,049.00
OC000175	IMPRESORA	\$1,800.00
OC000612	CAMARA FOTOGRAFICA	\$600.00
SP	VIDEO CASSETE	\$600.00

**Cuenta Pública 2019**  
**Relación de Bienes Muebles que integran el Patrimonio**  
**Al 31 de Marzo de 2019**  
**(pesos)**

**Ente Público: PATRONATO DE LAS UNIDADES DE SERVICIOS CULTURALES Y TURÍSTICOS DEL ESTADO DE YUCATÁN**

Código	Descripción del Bien Mueble	Valor Histórico
SP	REFRIGERADOR	\$4,999.00
CC000124	ARCHIVERO	\$1,350.00
CC000426	SILLÓN EJECUTIVO	\$4,290.00
CC002602	AIRE ACONDICIONADO TIPO MINISPLIT	\$24,667.78
CC002601	AIRE ACONDICIONADO TIPO MINISPLIT	\$24,667.78
CC002600	AIRE ACONDICIONADO TIPO MINISPLIT	\$24,667.78
CC000526	UNIDAD MANEJADORA DE AIRE COMPRESOR # 1 COMPRESOR # 2	\$17,000.00
CC000527	UNIDAD MANEJADORA DE AIRE COMPRESOR # 1 COMPRESOR # 2	\$17,000.00
CC000528	UNIDAD MANEJADORA DE AIRE COMPRESOR # 1 COMPRESOR # 2	\$17,000.00
CC000605	UNIDAD MANEJADORA DE AIRE COMPRESOR # 1 COMPRESOR # 2	\$17,000.00
CC000586	UNIDAD MANEJADORA DE AIRE COMPRESOR # 1 COMPRESOR # 2	\$17,000.00
CC000541	UNIDAD MANEJADORA DE AIRE COMPRESOR # 1 COMPRESOR # 2	\$17,000.00
CC000529	UNIDAD MANEJADORA DE AIRE COMPRESOR # 1 COMPRESOR # 2	\$17,000.00
CC000530	UNIDAD MANEJADORA DE AIRE COMPRESOR # 1 COMPRESOR # 2	\$17,000.00
CC000542	UNIDAD MANEJADORA DE AIRE COMPRESOR # 1 COMPRESOR # 2	\$17,000.00
CC000540	UNIDAD MANEJADORA DE AIRE COMPRESOR # 1 COMPRESOR # 2	\$17,000.00
CC000531	UNIDAD MANEJADORA DE AIRE COMPRESOR # 1 COMPRESOR # 2	\$17,000.00
CC000532	UNIDAD MANEJADORA DE AIRE COMPRESOR # 1 COMPRESOR # 2	\$17,000.00

**Cuenta Pública 2019**  
**Relación de Bienes Muebles que integran el Patrimonio**  
**Al 31 de Marzo de 2019**  
 (pesos)

**Ente Público: PATRONATO DE LAS UNIDADES DE SERVICIOS CULTURALES Y TURÍSTICOS DEL ESTADO DE YUCATÁN**

Código	Descripción del Bien Mueble	Valor Histórico
CC000539	UNIDAD MANEJADORA DE AIRE COMPRESOR # 1 COMPRESOR # 2	\$17,000.00
CC000537	UNIDAD MANEJADORA DE AIRE COMPRESOR # 1 COMPRESOR # 2	\$17,000.00
CC000533	UNIDAD MANEJADORA DE AIRE COMPRESOR # 1 COMPRESOR # 2	\$17,000.00
CC000534	UNIDAD MANEJADORA DE AIRE COMPRESOR # 1 COMPRESOR # 2	\$17,000.00
CC000536	UNIDAD MANEJADORA DE AIRE COMPRESOR # 1 COMPRESOR # 2	\$17,000.00
CC000535	UNIDAD MANEJADORA DE AIRE COMPRESOR # 1 COMPRESOR # 2	\$17,000.00
CC000525	UNIDAD MANEJADORA DE AIRE COMPRESOR # 1 COMPRESOR # 2	\$17,000.00
CC000524	UNIDAD MANEJADORA DE AIRE COMPRESOR # 1	\$17,000.00
CC000523	UNIDAD MANEJADORA DE AIRE COMPRESOR # 1	\$17,000.00
CC000521	UNIDAD MANEJADORA DE AIRE COMPRESOR # 1	\$17,000.00
CC000522	UNIDAD MANEJADORA DE AIRE COMPRESOR # 1	\$17,000.00
CC000520	UNIDAD MANEJADORA DE AIRE COMPRESOR # 1	\$17,000.00
CC000519	UNIDAD MANEJADORA DE AIRE COMPRESOR # 1	\$17,000.00
CC000608	UNIDAD MANEJADORA DE AIRE COMPRESOR # 1	\$17,000.00
CC000609	UNIDAD MANEJADORA DE AIRE COMPRESOR # 1	\$17,000.00
CC000606	UNIDAD MANEJADORA DE AIRE COMPRESOR # 1	\$17,000.00
CC000607	UNIDAD MANEJADORA DE AIRE COMPRESOR # 1	\$17,000.00
CC000485	UNIDAD MANEJADORA DE AIRE COMPRESOR # 1	\$17,000.00
CC000490	UNIDAD MANEJADORA DE AIRE COMPRESOR # 1	\$17,000.00
CC000489	UNIDAD MANEJADORA DE AIRE COMPRESOR # 1	\$17,000.00
CC000487	UNIDAD MANEJADORA DE AIRE COMPRESOR # 1	\$17,000.00
CC000486	UNIDAD MANEJADORA DE AIRE COMPRESOR # 1	\$17,000.00
CC000488	UNIDAD MANEJADORA DE AIRE COMPRESOR # 1	\$17,000.00
CC000491	UNIDAD MANEJADORA DE AIRE COMPRESOR # 1	\$17,000.00
CC000495	UNIDAD MANEJADORA DE AIRE COMPRESOR # 1	\$17,000.00
CC000484	UNIDAD MANEJADORA DE AIRE COMPRESOR # 1	\$17,000.00
CC000483	UNIDAD MANEJADORA DE AIRE COMPRESOR # 1	\$17,000.00

**Cuenta Pública 2019**  
**Relación de Bienes Muebles que integran el Patrimonio**  
**Al 31 de Marzo de 2019**  
**(pesos)**

**Ente Público: PATRONATO DE LAS UNIDADES DE SERVICIOS CULTURALES Y TURÍSTICOS DEL ESTADO DE YUCATÁN**

Código	Descripción del Bien Mueble	Valor Histórico
CC000492	UNIDAD MANEJADORA DE AIRE COMPRESOR #1	\$17,000.00
CC000496	UNIDAD MANEJADORA DE AIRE COMPRESOR #1	\$17,000.00
CC000497	UNIDAD MANEJADORA DE AIRE COMPRESOR #1	\$17,000.00
CC000498	UNIDAD MANEJADORA DE AIRE COMPRESOR #1	\$17,000.00
CC000499	UNIDAD MANEJADORA DE AIRE COMPRESOR #1	\$17,000.00
CC000500	UNIDAD MANEJADORA DE AIRE COMPRESOR #1	\$17,000.00
CC000501	UNIDAD MANEJADORA DE AIRE COMPRESOR #1	\$17,000.00
CC000502	UNIDAD MANEJADORA DE AIRE COMPRESOR #1	\$17,000.00
CC000503	UNIDAD MANEJADORA DE AIRE COMPRESOR #1	\$17,000.00
CC000504	UNIDAD MANEJADORA DE AIRE COMPRESOR #1	\$17,000.00
CC000505	UNIDAD MANEJADORA DE AIRE COMPRESOR #1	\$17,000.00
CC000506	UNIDAD MANEJADORA DE AIRE COMPRESOR #1	\$17,000.00
CC000509	UNIDAD MANEJADORA DE AIRE COMPRESOR #1	\$17,000.00
CC000508	UNIDAD MANEJADORA DE AIRE COMPRESOR #1	\$17,000.00
CC000507	UNIDAD MANEJADORA DE AIRE COMPRESOR #1	\$17,000.00
CC000510	UNIDAD MANEJADORA DE AIRE COMPRESOR #1	\$17,000.00
CC000511	UNIDAD MANEJADORA DE AIRE COMPRESOR #1	\$17,000.00
CC000512	UNIDAD MANEJADORA DE AIRE COMPRESOR #1	\$8,500.00
CC002605	UNIDAD MANEJADORA DE AIRE COMPRESOR #1	\$17,000.00
CC002606	LAP TOP	\$11,700.00
CC14000074	RADIO PORTÁTIL	\$3,017.35
CC003102	COMPRESOR	\$38,713.11
CC003110	COMPRESOR	\$7,327.59
CC003142	COMPRESOR	\$29,613.40
CC003079	HIDROLAVADORA	\$11,533.00
CC14000077	RADIO PORTÁTIL	\$3,017.35
CC003212	BOMBA DE VACÍO	\$8,268.09
CC002649	AIRE ACONDICIONADO	\$3,869.82
CC001994	DEFIBRILADOR	\$31,000.00
CC001995	DEFIBRILADOR	\$31,000.00
CC001996	ASPIRADOR DE SECRECIONES	\$6,199.00
CC002062	RADIO BASE	\$3,850.42
CC002064	ASPIRADOR DE SECRECIONES	\$6,199.00
CC002282	CAMILLA DE RESCATE	\$2,053.00
CC002308	CARRO CAMILLA	\$5,930.00
CC002340	CAMILLA DE RESCATE	\$878.00
CC002341	CAMILLA DE RESCATE	\$878.00

**Cuenta Pública 2019**  
**Relación de Bienes Muebles que integran el Patrimonio**  
**Al 31 de Marzo de 2019**  
**(pesos)**

**Ente Público: PATRONATO DE LAS UNIDADES DE SERVICIOS CULTURALES Y TURÍSTICOS DEL ESTADO DE YUCATÁN**

Código	Descripción del Bien Mueble	Valor Histórico
CC002381	CAMILLA DE RESCATE	\$878.00
CC002382	CAMILLA DE RESCATE	\$878.00
CC002383	SUCCIONADOR PORTATIL	\$4,443.00
CC002385	CARRO CAMILLA	\$5,930.00
CC002386	CARRO CAMILLA	\$5,930.00
CC002387	CARRO CAMILLA	\$5,930.00
CC002388	CAMILLA DE RESCATE	\$2,053.00
CC002389	CAMILLA DE RESCATE	\$2,053.00
CC002390	SUCCIONADOR PORTÁTIL	\$4,443.00
CC002391	TANQUE OXIGENO MADRINA	\$2,800.00
CC002394	TANQUE OXIGENO MADRINA	\$2,800.00
CC002395	TANQUE OXIGENO MADRINA	\$2,800.00
CC002396	TANQUE OXIGENO MADRINA	\$2,800.00
CC002397	TANQUE OXIGENO PORTATIL	\$2,800.00
CC002398	TANQUE OXIGENO PORTATIL	\$2,800.00
CC002399	TANQUE OXIGENO PORTATIL	\$2,800.00
CC002400	VALVULA DE DEMANDA CON MANGUERA VDE	\$5,310.00
CC002401	VALVULA DE DEMANDA CON MANGUERA VDE	\$5,310.00
CC002402	VALVULA DE DEMANDA CON MANGUERA VDE	\$5,310.00
CC002403	VALVULA DE DEMANDA CON MANGUERA VDE	\$5,310.00
CC002404	RADIO BASE	\$3,931.00
CC002405	RADIO BASE	\$3,931.00
CC002580	EXTINTOR	\$1,700.00
CC002581	EXTINTOR	\$1,700.00
CC002582	EXTINTOR	\$1,700.00
CC002583	KIT DE LARINGOSCOPIO	\$1,504.00
CC002584	ESTUCHE DE LARINGOSCOPIO	\$1,504.00
CC002585	ESTUCHE DE LARINGOSCOPIO	\$1,504.00
CC002586	OXIMETRO DE PULSO DE CAJA	\$1,500.00
CC002587	OXIMETRO PORTATIL	\$6,187.00
CC002588 BIS	OXIMETRO FINGER	\$2,281.00
CC002589	CAMILLA DE RESCATE	\$2,053.00
CC002590	PULSO OXIMETRO	\$1,000.00
CC002591	PULSO OXIMETRO	\$1,000.00
CC002607	PULSO OXIMETRO	\$1,000.00
CC002742	EQUIPO OXIVIDA MOVIL	\$3,900.00
CC002743	CAMA TIPO CANAPE	\$3,060.00

**Cuenta Pública 2019**  
**Relación de Bienes Muebles que integran el Patrimonio**  
**Al 31 de Marzo de 2019**  
**(pesos)**

**Ente Público: PATRONATO DE LAS UNIDADES DE SERVICIOS CULTURALES Y TURÍSTICOS DEL ESTADO DE YUCATÁN**

Código	Descripción del Bien Mueble	Valor Histórico
CC003063	CAMILLA DE RESCATE	\$1,376.00
CC003146	DEFIBRILADOR	\$29,400.00
CC003170	CAMILLA DE RESCATE	\$5,788.40
CC003181	SILLA DE RUEDAS	\$2,770.00
CC003182	SILLA DE RUEDAS	\$2,770.00
DZ000216	DEFIBRILADOR	\$29,400.00
OC000085	EXTINTOR	\$705.00
OC000471	CPU	\$9,839.76
OC000599	SILLA SECRETARIAL	\$827.83
OC000834	MONITOR	\$1,603.45
OC001574	ANAQUEL	\$3,132.00
OC001578	BÁSCULA	\$5,440.40
OC001592	TANQUE DE OXÍGENO	\$7,013.36
OC14000005	RADIO PORTÁTIL	\$5,049.00
OC14000080	RADIO PORTÁTIL	\$1,500.00
OC14000112	RADIO PORTÁTIL	\$3,148.47
OC14000113	RADIO PORTÁTIL	\$3,148.47
LUX000087	CAMILLA DE RESCATE	\$1,376.00
LUX000088	CAMILLA DE RESCATE	\$3,100.00
LUX000485	MOCHILA BOTIQUIN	\$1,200.00
CC14000095	RADIO PORTÁTIL	\$2,643.29
CC14000041	RADIO PORTÁTIL	\$1,591.92
CC000125	SILLA TUBULAR	\$384.00
CC000725	ESCRITORIO	\$3,000.00
CC003147	RELOJ CHECADOR	\$5,683.50
CH000538	CPU	\$4,017.65
OC000132	LIBRERO EJECUTIVO	\$4,731.64
OC000167	ARCHIVERO	\$1,254.31
OC000171	ESCRITORIO	\$4,660.88
OC000367	ESCRITORIO	\$2,214.12
OC000371	ARCHIVERO	\$1,254.31
OC000398	ARCHIVERO	\$1,350.00
OC000400	ARCHIVERO	\$1,350.00
OC000402	ARCHIVERO	\$1,350.00
OC000416	SILLA SECRETARIAL	\$790.00
OC000418	SILLA SECRETARIAL	\$827.83
OC000435	SILLA TUBULAR	\$550.00

**Cuenta Pública 2019**  
**Relación de Bienes Muebles que integran el Patrimonio**  
**Al 31 de Marzo de 2019**  
**(pesos)**

**Ente Público: PATRONATO DE LAS UNIDADES DE SERVICIOS CULTURALES Y TURÍSTICOS DEL ESTADO DE YUCATÁN**

Código	Descripción del Bien Mueble	Valor Histórico
OC000557	ARCHIVERO	\$2,477.39
OC000558	ARCHIVERO	\$2,477.39
OC000562	SILLA EJECUTIVA	\$827.83
OC000698	NO BREAK	\$912.00
OC000699	NO BREAK	\$912.00
OC000797	CPU	\$3,750.62
OC000798	MONITOR	\$1,600.00
OC000883	ARCHIVERO	\$2,249.14
OC000884	IMPRESORA	\$1,143.68
OC000912	SILLA ANALISTA	\$740.52
OC000929	LIBRERO	\$1,707.52
OC001051	MONITOR	\$1,394.37
OC001071	SILLÓN EJECUTIVO	\$2,126.77
OC001096	SILLA TUBULAR	\$384.00
OC001195	MONITOR	\$1,100.00
OC001197	MONITOR	\$1,100.00
OC001254	MONITOR	\$1,431.03
OC001264	NO BREAK	\$650.00
OC001295	ESCRITORIO	\$1,800.00
OC001322	RELOJ CHECADOR	\$5,496.66
OC001327	ENMICADORA	\$1,737.83
OC001419	CPU	\$12,800.00
OC001446	CPU	\$12,988.17
OC001452	CPU	\$7,395.93
OC001608	SILLÓN EJECUTIVO	\$1,399.00
OC001631	CPU	\$12,000.00
OC001634	MONITOR	\$1,600.00
CC001321	SILLÓN EJECUTIVO	\$4,290.00
CC002293	ARCHIVERO	\$1,285.00
CC002726	CPU	\$3,596.00
CC003083	ROTAFOLIO	\$1,391.00
OC000105	SILLA SECRETARIAL	\$933.08
OC000116	CREDENZA	\$3,642.61
OC000189	MESA PARA IMPRESORA	\$1,000.00
OC000346	ARCHIVERO	\$3,033.62
OC000348	CREDENZA	\$3,642.61
OC000383	SILLA DE VISITA	\$400.86

**Cuenta Pública 2019**  
**Relación de Bienes Muebles que integran el Patrimonio**  
**Al 31 de Marzo de 2019**  
**(pesos)**

**Ente Público: PATRONATO DE LAS UNIDADES DE SERVICIOS CULTURALES Y TURÍSTICOS DEL ESTADO DE YUCATÁN**

Código	Descripción del Bien Mueble	Valor Histórico
OC000384	SILLA DE VISITA	\$400.86
OC000520	ESCRITORIO	\$2,952.17
OC000628	FAX	\$1,066.57
OC000810	ESCRITORIO	\$2,573.33
OC000819	SILLA SECRETARIAL	\$687.93
OC000830	NO BREAK	\$923.00
OC000840	ARCHIVERO	\$1,723.00
OC000875	TELÉFONO	\$343.97
OC000963	SILLÓN EJECUTIVO	\$1,637.93
OC000964	ARCHIVERO	\$2,010.28
OC000970	ESCRITORIO	\$2,751.70
OC001172	ARCHIVERO	\$2,849.23
OC001212	NO BREAK	\$775.86
OC001213	NO BREAK	\$775.86
OC001217	CPU	\$6,810.35
OC001218	MONITOR	\$1,200.00
OC001219	GABINETE	\$1,550.86
OC001267	NO BREAK	\$650.00
OC001282	ENMICADORA	\$2,199.00
OC001415	TELÉFONO	\$252.87
OC001416	CREDENZA	\$3,642.61
OC001417	TELÉFONO	\$343.97
OC001422	GABINETE	\$3,532.26
OC001432	LAPTOP	\$7,200.00
OC001444	ESCRITORIO	\$1,879.00
OC001477	ESCRITORIO	\$1,879.00
OC001512	MONITOR	\$1,595.00
OC001533	PC ALL IN ONE	\$8,700.00
OC001534	PC ALL IN ONE	\$8,700.00
OC001537	IMPRESORA	\$2,231.84
OC001588	SILLÓN EJECUTIVO	\$2,840.84
OC001590	ESCANER	\$8,750.00
CC000941	SILLA TUBULAR	\$384.00
OC001613	ARCHIVERO	\$1,977.00
OC001614	SILLA EJECUTIVA	\$1,999.00
OC000524	NO BREAK	\$765.00
OC000763	MONITOR	\$1,577.60

**Cuenta Pública 2019**  
**Relación de Bienes Muebles que integran el Patrimonio**  
**Al 31 de Marzo de 2019**  
**(pesos)**

**Ente Público: PATRONATO DE LAS UNIDADES DE SERVICIOS CULTURALES Y TURÍSTICOS DEL ESTADO DE YUCATÁN**

Código	Descripción del Bien Mueble	Valor Histórico
OC000790	CPU	\$3,945.85
CC001635	LAPTOP	\$13,600.00
CC000117	FUENTE DE PODER	\$729.34
CC000171	SILLA TUBULAR	\$384.00
CC000615	SILLA DE RUEDAS	\$1,800.00
CC000617	MICRÓFONO	\$6,599.00
CC000618	MICRÓFONO	\$6,599.00
CC000619	MICRÓFONO	\$6,599.00
CC000620	ANAQUEL	\$1,000.00
CC000621	PANTALLA	\$1,369.00
CC000622	PANTALLA	\$1,109.00
CC000623	AMPLIFICADOR	\$3,695.00
CC000624	BAFLE	\$2,500.00
CC000625	BAFLE	\$2,500.00
CC000626	CAMBIADOR DE DISCOS	\$754.00
CC000627	CONSOLA	\$1,800.00
CC000628	AMPLIFICADOR	\$2,100.00
CC000629	AMPLIFICADOR	\$2,100.00
CC000631	AMPLIFICADOR	\$2,100.00
CC000632	RACK	\$1,460.00
CC000916	ESCRITORIO	\$2,361.60
CC000917	ARCHIVERO	\$2,849.23
CC001104	BAFLE	\$2,249.00
CC001105	BAFLE	\$2,249.00
CC001106	AMPLIFICADOR	\$4,200.00
CC001107	PEDESTAL	\$3,379.00
CC001108	PEDESTAL	\$3,379.00
CC001117	MICRÓFONO	\$6,599.00
CC001118	MICRÓFONO	\$6,599.00
CC001121	SILLA DE RUEDAS	\$1,800.00
CC001122	SILLA DE RUEDAS	\$1,800.00
CC001145	EXTINTOR	\$399.00
CC001146	EXTINTOR	\$720.00
CC001147	EXTINTOR	\$660.00
CC001148	EXTINTOR	\$399.00
CC001149	EXTINTOR	\$3,120.00
CC001150	EXTINTOR	\$660.00

**Cuenta Pública 2019**  
**Relación de Bienes Muebles que integran el Patrimonio**  
**Al 31 de Marzo de 2019**  
**(pesos)**

**Ente Público: PATRONATO DE LAS UNIDADES DE SERVICIOS CULTURALES Y TURÍSTICOS DEL ESTADO DE YUCATÁN**

Código	Descripción del Bien Mueble	Valor Histórico
CC001151	EXTINTOR	\$720.00
CC001152	EXTINTOR	\$660.00
CC001153	EXTINTOR	\$660.00
CC001155	EXTINTOR	\$720.00
CC001156	EXTINTOR	\$660.00
CC001157	EXTINTOR	\$660.00
CC001158	EXTINTOR	\$660.00
CC001160	EXTINTOR	\$720.00
CC001162	EXTINTOR	\$660.00
CC001163	EXTINTOR	\$720.00
CC001164	EXTINTOR	\$3,120.00
CC001166	EXTINTOR	\$399.00
CC001167	EXTINTOR	\$660.00
CC001168	EXTINTOR	\$720.00
CC001169	EXTINTOR	\$720.00
CC001170	EXTINTOR	\$720.00
CC001171	EXTINTOR	\$3,120.00
CC001172	EXTINTOR	\$720.00
CC001174	EXTINTOR	\$660.00
CC001175	EXTINTOR	\$660.00
CC001177	EXTINTOR	\$3,120.00
CC001178	EXTINTOR	\$660.00
CC001179	EXTINTOR	\$660.00
CC001180	EXTINTOR	\$720.00
CC001181	EXTINTOR	\$660.00
CC001182	EXTINTOR	\$720.00
CC001185	EXTINTOR	\$720.00
CC001187	EXTINTOR	\$3,120.00
CC001246	EQUIPO DE VIGILANCIA	\$15,739.60
CC001395	EXTINTOR	\$2,160.00
CC001448	AMPLIFICADOR	\$2,100.00
CC002755	SISTEMA DE AUDIO	\$5,013.83
CC002781	CPU	\$5,950.00
CC002868	DVR	\$3,119.01
CC002870	FUENTE DE PODER	\$729.34
CC002940	EXTINTOR	\$1,260.00
CC002941	EXTINTOR	\$1,260.00

**Cuenta Pública 2019**  
**Relación de Bienes Muebles que integran el Patrimonio**  
**Al 31 de Marzo de 2019**  
**(pesos)**

**Ente Público: PATRONATO DE LAS UNIDADES DE SERVICIOS CULTURALES Y TURÍSTICOS DEL ESTADO DE YUCATÁN**

Código	Descripción del Bien Mueble	Valor Histórico
CC002947	IMPRESORA	\$1,000.00
CC002949	NO BREAK	\$775.86
CC003092	EQUIPO DE VIGILANCIA	\$163,896.72
CC003116	EXTINTOR	\$720.00
CC003117	EXTINTOR	\$720.00
CC003118	EXTINTOR	\$720.00
CC003119	EXTINTOR	\$720.00
CC003120	EXTINTOR	\$720.00
CC003121	EXTINTOR	\$720.00
CC003122	EXTINTOR	\$720.00
CC003123	EXTINTOR	\$720.00
CC003124	EXTINTOR	\$720.00
CC003128	EXTINTOR	\$900.00
CC003129	EXTINTOR	\$660.00
CC003130	EXTINTOR	\$6,000.00
CC003131	EXTINTOR	\$6,000.00
CC003132	EXTINTOR	\$6,000.00
CC003133	EXTINTOR	\$2,160.00
CC003134	EXTINTOR	\$3,120.00
CC003144	EXTINTOR	\$660.00
CC003184	DVR	\$3,119.01
CC003185	MESA DE SERVICIO	\$500.00
CC003186	PODIUM	\$6,155.65
CC003187	SILLA DE VISITANTE	\$412.93
CC003188	SILLA DE VISITANTE	\$412.93
CC003189	EXTINTOR	\$3,120.00
CC003190	EXTINTOR	\$720.00
CC003191	EXTINTOR	\$660.00
CC003192	EXTINTOR	\$660.00
CC003193	EXTINTOR	\$660.00
CC003194	EXTINTOR	\$660.00
CC003195	EXTINTOR	\$2,160.00
CC003196	EXTINTOR	\$2,160.00
CC003198	EXTINTOR	\$9,000.00
CC07000005	MICRÓFONO	\$1,058.00
CC07000006	MICRÓFONO	\$500.00
CC07000008	MICRÓFONO	\$500.00

**Cuenta Pública 2019**  
**Relación de Bienes Muebles que integran el Patrimonio**  
**Al 31 de Marzo de 2019**  
**(pesos)**

**Ente Público: PATRONATO DE LAS UNIDADES DE SERVICIOS CULTURALES Y TURÍSTICOS DEL ESTADO DE YUCATÁN**

Código	Descripción del Bien Mueble	Valor Histórico
CC07000009	MICRÓFONO	\$500.00
CC07000012	MICRÓFONO	\$1,058.00
CC140000145	RADIO PORTÁTIL	\$3,587.00
CC140000146	RADIO PORTÁTIL	\$3,587.00
CC14000024	RADIO PORTÁTIL	\$2,696.45
CC14000025	RADIO PORTÁTIL	\$2,696.45
CC14000026	RADIO PORTÁTIL	\$2,696.45
CC14000027	RADIO PORTÁTIL	\$2,696.45
CC14000028	RADIO PORTÁTIL	\$2,696.45
CC14000029	RADIO PORTÁTIL	\$2,696.45
CC14000045	RADIO PORTÁTIL	\$1,591.92
CC14000046	RADIO PORTÁTIL	\$1,591.92
CC14000047	RADIO PORTÁTIL	\$1,591.92
CC14000142	RADIO PORTÁTIL	\$5,178.25
CC14000143	RADIO PORTÁTIL	\$5,178.25
CC14000144	RADIO PORTÁTIL	\$5,178.25
OC000103	ESCRITORIO	\$2,300.00
OC000212	IMPRESORA	\$1,025.00
OC000633	AIRE ACONDICIONADO	\$6,956.52
OC000966	ESCRITORIO	\$3,202.70
OC001104	EXTINTOR	\$720.00
OC001120	SWITCH	\$249.00
OC14000048	RADIO PORTÁTIL	\$3,587.00
OC14000049	RADIO PORTÁTIL	\$3,587.00
OC14000097	RADIO PORTÁTIL	\$2,492.00
OC14000098	RADIO PORTÁTIL	\$2,492.00
OC14000099	RADIO PORTÁTIL	\$2,492.00
OC14000121	RADIO PORTÁTIL	\$1,591.92
OY000053	SILLA TUBULAR	\$450.00
OY000054	SILLA TUBULAR	\$450.00
OC001586	STAND DE MADERA	\$37,671.00
OC001587	MONITOR	\$1,700.00
CC003107	STAND DE MADERA	\$194,850.00
CC003108	TOLDO	\$44,850.00
OC001612	SILLÓN EJECUTIVO	\$1,399.00
OC000683	ESCRITORIO	\$1,738.26
OC000492	MONITOR	\$1,800.00

**Cuenta Pública 2019**  
**Relación de Bienes Muebles que integran el Patrimonio**  
**Al 31 de Marzo de 2019**  
**(pesos)**

**Ente Público: PATRONATO DE LAS UNIDADES DE SERVICIOS CULTURALES Y TURÍSTICOS DEL ESTADO DE YUCATÁN**

Código	Descripción del Bien Mueble	Valor Histórico
OC001023	MONITOR	\$1,224.00
CC000943	SILLÓN EJECUTIVO	\$1,637.93
CC000126	SILLA TUBULAR	\$384.00
CC000137	SILLA TUBULAR	\$384.00
CC000166	SILLA TUBULAR	\$384.00
CC000187	SILLA TUBULAR	\$384.00
CC002754	MONITOR	\$1,354.84
CC002939	REMOLQUE	\$9,800.00
OC000139	SILLA DE VISITA	\$400.86
OC000313	SILLA DE VISITA	\$400.86
OC000452	ESCRITORIO	\$2,360.00
OC000523	LIBRERO	\$2,261.72
OC000526	NO BREAK	\$765.00
OC000665	ARCHIVERO	\$3,225.00
OC000714	MONITOR	\$1,681.00
OC000782	CPU	\$3,901.18
OC000783	MONITOR	\$1,637.50
OC000918	ARCHIVERO	\$1,254.31
OC000936	SILLA TUBULAR	\$384.00
OC000948	SILLÓN EJECUTIVO	\$1,637.93
OC000967	SILLÓN EJECUTIVO	\$1,637.92
OC001168	ESCRITORIO	\$1,990.51
OC001200	CPU	\$5,800.00
OC001204	CPU	\$5,800.00
OC001243	IMPRESORA	\$735.75
OC001266	NO BREAK	\$650.00
CC001446	NO BREAK	\$912.00
CC002783	IMPRESORA	\$862.07
CC003100	CONTADORA DE BILLETES	\$2,930.18
OC000333	SILLA SECRETARIAL	\$1,161.00
OC000339	ARCHIVERO	\$958.00
OC000374	SILLA TUBULAR	\$384.00
OC000580	NO BREAK	\$857.00
OC000608	SILLA TUBULAR	\$551.00
OC000696	MONITOR	\$1,914.83
OC000812	ESCRITORIO	\$2,573.33
OC000841	ARCHIVERO	\$1,723.00

**Cuenta Pública 2019**  
**Relación de Bienes Muebles que integran el Patrimonio**  
**Al 31 de Marzo de 2019**  
**(pesos)**

**Ente Público: PATRONATO DE LAS UNIDADES DE SERVICIOS CULTURALES Y TURÍSTICOS DEL ESTADO DE YUCATÁN**

Código	Descripción del Bien Mueble	Valor Histórico
OC000876	MONITOR	\$1,164.00
OC000924	ESCRITORIO	\$1,783.62
OC000949	SILLÓN EJECUTIVO	\$1,637.93
OC001078	ESCRITORIO	\$3,740.51
OC001194	CPU	\$5,800.00
OC001259	TELÉFONO	\$381.00
OC001297	CPU	\$3,424.64
OC001298	CAJA FUERTE	\$4,999.00
OC001328	SILLA SEMIEJECUTIVA	\$1,435.00
OC001600	SILLA TUBULAR	\$2,275.17
OC001601	ARCHIVERO	\$1,977.00
OC001602	SILLÓN EJECUTIVO	\$1,399.00
OC001603	SILLÓN EJECUTIVO	\$1,399.00
OC001604	SILLÓN EJECUTIVO	\$1,399.00
OC001622	CONTADORA DE BILLETES	\$2,836.21
OC001012	TELÉFONO	\$245.00
OC001015	MONITOR	\$1,681.00
CC000093	SILLA TUBULAR	\$384.00
OC001082	CPU	\$3,556.35
OC000721	CÁMARA FOTOGRÁFICA	\$4,000.00
OC001161	IMPRESORA	\$6,600.00
OC001269	TELÉFONO	\$246.99
CC002604	AIRE ACONDICIONADO	\$24,667.78
CC002063	AIRE ACONDICIONADO	\$24,667.78
OC000724	ARCHIVERO	\$3,155.65
OC000954	LIBRERO DE PISO	\$2,322.83
CC002019	MUEBLE DE CÓMPUTO	\$494.78
OC000772	MONITOR	\$1,618.75
OC000771	CPU	\$3,856.61
CC000799	MESA	\$1,077.00
CC000086	SILLA TUBULAR	\$384.00
CC000172	SILLA TUBULAR	\$384.00
OC000836	SILLA EJECUTIVA	\$645.69
OC001083	ESCANNER	\$1,001.00
OC001342	ESCRITORIO	\$4,588.00
OC000845	SILLA DE VISITA	\$400.86
OC000857	TELÉFONO	\$350.00

**Cuenta Pública 2019**  
**Relación de Bienes Muebles que integran el Patrimonio**  
**Al 31 de Marzo de 2019**  
**(pesos)**

**Ente Público: PATRONATO DE LAS UNIDADES DE SERVICIOS CULTURALES Y TURÍSTICOS DEL ESTADO DE YUCATÁN**

Código	Descripción del Bien Mueble	Valor Histórico
CC002015	MUEBLE DE CÓMPUTO	\$494.78
OC001088	NO BREAK	\$1,135.00
OC001135	MUEBLE	\$2,500.00
OC001017	LAPTOP	\$4,301.73
OC001263	CÁMARA FOTOGRÁFICA	\$7,326.73
CC003062	CÁMARA FOTOGRÁFICA	\$9,799.00
OC001475	CÁMARA DE VIDEO	\$1,799.00
OC001485	LAPTOP	\$10,400.00
CC000754	SILLA TUBULAR	\$384.00
OC001080	NO BREAK	\$879.00
OC001472	PC ALL-IN-ONE	\$23,275.00
OC001084	SILLA EJECUTIVA	\$990.00
OC001474	GRABADORA DE VOZ	\$2,199.00
OC001484	LAPTOP	\$10,400.00
OC001019	NO BREAK	\$908.00
OC001085	SILLA EJECUTIVA	\$990.00
OC000804	LAPTOP	\$11,990.00
OC000846	SILLA DE VISITA	\$400.88
OC001086	SILLA EJECUTIVA	\$990.00
OC000386	SILLA TUBULAR	\$384.00
OC000064	MESA PARA IMPRESOS	\$1,500.00
OC001016	IMPRESORA	\$1,605.00
OC001018	SILLA EJECUTIVA	\$990.00
CC000800	MESA	\$1,077.00
CC000794	MESA	\$1,077.00
CC000779	MESA	\$1,077.00
OC001346	AIRE ACONDICIONADO	\$24,667.78
OC001347	AIRE ACONDICIONADO	\$24,667.78
OC000185	MUEBLE	\$3,400.00
OC001060	TELÉFONO	\$275.00
CC002011	MUEBLE DE CÓMPUTO	\$494.78
CC002027	MUEBLE DE CÓMPUTO	\$494.78
OC000844	SILLA DE VISITA	\$400.88
CC000194	SILLA TUBULAR	\$384.00
CC000122	SILLA TUBULAR	\$384.00
CC000184	SILLA TUBULAR	\$384.00
OC001535	PC ALL-IN-ONE	\$22,999.00

**Cuenta Pública 2019**  
**Relación de Bienes Muebles que integran el Patrimonio**  
**Al 31 de Marzo de 2019**  
**(pesos)**

**Ente Público: PATRONATO DE LAS UNIDADES DE SERVICIOS CULTURALES Y TURÍSTICOS DEL ESTADO DE YUCATÁN**

Código	Descripción del Bien Mueble	Valor Histórico
OC001540	ESCRITORIO	\$4,639.00
OC000613	ESCRITORIO	\$2,952.17
OC000722	ARCHIVERO	\$3,155.65
OC001423	IMPRESORA	\$4,210.00
OC001505	TABLET	\$4,200.00
OC001609	SILLÓN EJECUTIVO	\$1,399.00
OC001610	SILLA EJECUTIVA	\$1,399.00
OC001611	SILLA EJECUTIVA	\$1,999.00
OC000639	VEHICULO AMBULANCIA TIPO VAN	\$179,130.43
OC000640	VEHICULO AMBULANCIA TIPO VAN EXPRESS 1500	\$169,130.43
OC000631	VEHICULO AMBULANCIA TIPO RAM 4000 CHASIS CABINA	\$271,913.05
OC000632	VEHICULO AMBULANCIA TIPO RAM 4000 CHASIS CABINA	\$271,913.05
OC000646	CHRYSLER TOWN CONTRY	\$385,565.22
OC000660	FORD RANGER	\$73,043.48
OC000650	MINIBUS	\$63,636.36
OC000649	PIPA	\$235,000.00
OC000655	VW SEDAN	\$51,994.35
OC001042	CHEVROLET TORNADO	\$155,086.21
OC000643	FORD F-150	\$130,434.78
OC000657	VW SEDAN	\$58,258.28
OC000629	NISSAN TSURU	\$106,695.65
OC000641	CAMIONETA	\$213,739.13
OC000647	CAMIONETA	\$213,739.13
OC000827	CAMIONETA	\$491,586.21
OC000648	NISSAN PICK UP	\$121,304.36
OC000658	CAMIONETA	\$137,391.30
OC000656	MOTOCICLETA	\$5,227.27
CC000133	SILLA TUBULAR	\$384.00
CC000149	SILLA TUBULAR	\$384.00
CC000164	SILLA TUBULAR	\$384.00
CC000191	SILLA TUBULAR	\$384.00
CC000757	SILLA TUBULAR	\$384.00
CC000831	SILLA TUBULAR	\$384.00
CC000887	SILLA PARA VISITANTE	\$384.00
CC000947	SILLA TUBULAR	\$384.00
CC000961	SILLA TUBULAR	\$384.00
CC002475	TELÉFONO	\$201.34

**Cuenta Pública 2019**  
**Relación de Bienes Muebles que integran el Patrimonio**  
**Al 31 de Marzo de 2019**  
**(pesos)**

**Ente Público: PATRONATO DE LAS UNIDADES DE SERVICIOS CULTURALES Y TURÍSTICOS DEL ESTADO DE YUCATÁN**

Código	Descripción del Bien Mueble	Valor Histórico
CC002944	SISTEMA DE VIGILANCIA	\$28,263.57
CC003125	EXTINTOR	\$720.00
CC003126	EXTINTOR	\$720.00
CC003127	EXTINTOR	\$720.00
CC14000110	RADIO PORTÁTIL	\$1,721.82
CC14000111	RADIO PORTÁTIL	\$1,721.82
CC14000112	RADIO PORTÁTIL	\$1,721.82
CC14000113	RADIO PORTÁTIL	\$1,721.82
CH000545	MONITOR	\$1,360.10
OC000125	SILLA TUBULAR	\$384.00
OC000328	CPU	\$3,459.05
OC000689	SILLA SECRETARIAL	\$640.00
OC000780	MESA	\$2,016.38
OC001007	NOBREAK	\$1,095.67
OC001058	CAFETERA	\$1,349.12
OC001268	NO BREAK	\$650.00
OC001527	SILLA TUBULAR	\$384.00
OC001528	SILLA TUBULAR	\$384.00
SP	NO BREAK	\$13,491.38
SP	TELÉFONO	\$350.00
LX000380	TRANSMISOR DE SEÑAL	\$3,812.00
CC000737	SILLA TUBULAR	\$384.00
CC000816	SILLA TUBULAR	\$384.00
CC001032	SILLA TUBULAR	\$384.00
CC002776	SILLA SECRETARIAL	\$933.08
OC000615	SILLA DE VISITA	\$555.55
CC000894 BIS	ESCRITORIO	\$2,294.00
CC000068	SILLA TUBULAR	\$384.00
CC000103	SILLA TUBULAR	\$384.00
CC000118	SILLA TUBULAR	\$384.00
CC000163	SILLA TUBULAR	\$384.00
CC000169	SILLA TUBULAR	\$384.00
CC000174	SILLA TUBULAR	\$384.00
CC000176	SILLA TUBULAR	\$384.00
CC000186	SILLA TUBULAR	\$384.00
CC000197	SILLA TUBULAR	\$384.00
CC000482	SOFA	\$5,475.32

**Cuenta Pública 2019**  
**Relación de Bienes Muebles que integran el Patrimonio**  
**Al 31 de Marzo de 2019**  
**(pesos)**

**Ente Público: PATRONATO DE LAS UNIDADES DE SERVICIOS CULTURALES Y TURÍSTICOS DEL ESTADO DE YUCATÁN**

Código	Descripción del Bien Mueble	Valor Histórico
CC000512	COMPRESOR	\$8,500.00
CC000513	COMPRESOR	\$8,500.00
CC000614	PODIUM	\$12,000.00
CC000616	PODIUM	\$12,000.00
CC000635	BANCA	\$3,500.00
CC000657	PECERA	\$5,399.00
CC000658	PECERA	\$5,399.00
CC000659	PECERA	\$5,399.00
CC000734	SILLA TUBULAR	\$384.00
CC000765	MESA	\$1,077.00
CC000767	MESA	\$1,077.00
CC000768	MESA	\$1,077.00
CC000769	MESA	\$1,077.00
CC000770	MESA	\$1,077.00
CC000771	MESA	\$1,077.00
CC000773	MESA	\$1,077.00
CC000774	MESA	\$1,077.00
CC000775	MESA	\$1,077.00
CC000777	MESA	\$1,077.00
CC000780	MESA	\$1,077.00
CC000783	MESA	\$1,077.00
CC000784	MESA	\$1,077.00
CC000785	MESA	\$1,077.00
CC000786	MESA	\$1,077.00
CC000788	MESA	\$1,077.00
CC000791	MESA	\$1,077.00
CC000792	MESA	\$1,077.00
CC000793	MESA	\$1,077.00
CC000797	MESA	\$1,077.00
CC000815	SILLA TUBULAR	\$384.00
CC000821	SILLA TUBULAR	\$384.00
CC000853	MESA	\$777.00
CC000872	MESA	\$1,000.00
CC000877	SILLA PARA VISITANTE	\$400.86
CC000949	SILLA TUBULAR	\$384.00
CC001112	AIRE ACONDICIONADO	\$3,916.16
CC001499	CONFIDENTE	\$2,600.00

**Cuenta Pública 2019**  
**Relación de Bienes Muebles que integran el Patrimonio**  
**Al 31 de Marzo de 2019**  
**(pesos)**

**Ente Público: PATRONATO DE LAS UNIDADES DE SERVICIOS CULTURALES Y TURÍSTICOS DEL ESTADO DE YUCATÁN**

Código	Descripción del Bien Mueble	Valor Histórico
CC001500	CONFIDENTE	\$2,800.00
CC001501	CONFIDENTE	\$2,800.00
CC001502	CONFIDENTE	\$2,800.00
CC001503	CONFIDENTE	\$2,800.00
CC001504	CONFIDENTE	\$2,800.00
CC001505	CONFIDENTE	\$2,800.00
CC001506	CONFIDENTE	\$2,800.00
CC001507	CONFIDENTE	\$2,800.00
CC001508	CONFIDENTE	\$2,800.00
CC002014	MUEBLE DE CÓMPUTO	\$494.78
CC002020	MUEBLE DE CÓMPUTO	\$494.78
CC002023	MUEBLE DE CÓMPUTO	\$494.78
CC002028	MUEBLE DE CÓMPUTO	\$494.78
CC002035	MUEBLE DE CÓMPUTO	\$494.78
CC002567	MESA	\$915.00
CC002568	MESA	\$1,455.00
CC002979	MOSTRADOR	\$10,092.00
CE000011	LOCKER	\$1,517.00
CH000002	SILLA DE RUEDAS	\$780.00
CH000111	AIRE ACONDICIONADO	\$3,916.16
CH000208	LAMPARA	\$550.00
CH000385	AIRE ACONDICIONADO	\$2,916.16
CH000435	SILLA DE RUEDAS	\$780.00
OC000001	AIRE ACONDICIONADO	\$3,869.82
OC000002	VIDEOCASETERA	\$850.00
OC000133	SILLA PARA VISITANTE	\$400.86
OC000151	TELEVISOR	\$1,500.00
OC000334	SILLA SECRETARIAL	\$1,161.00
OC000355	SILLÓN	\$850.00
OC000361	CAJA FUERTE	\$6,500.00
OC000446	SILLÓN	\$2,500.00
OC000451	AIRE ACONDICIONADO	\$7,600.00
OC000506	MESA MULTIUSOS	\$700.00
OC000638	AIRE ACONDICIONADO	\$9,913.04
OC000726	AIRE ACONDICIONADO	\$7,600.00
OC000803	AIRE ACONDICIONADO	\$4,784.48
OC000806	SILLA ANALISTA	\$740.52

**Cuenta Pública 2019**  
**Relación de Bienes Muebles que integran el Patrimonio**  
**Al 31 de Marzo de 2019**  
**(pesos)**

**Ente Público: PATRONATO DE LAS UNIDADES DE SERVICIOS CULTURALES Y TURÍSTICOS DEL ESTADO DE YUCATÁN**

Código	Descripción del Bien Mueble	Valor Histórico
OC000833	MESA	\$2,644.81
OC001094	SILLÓN EJECUTIVO	\$775.00
OC14000038	RADIO PORTÁTIL	\$3,587.00
OC14000051	RADIO PORTÁTIL	\$1,100.00
PP000016	EXTINTOR	\$550.00
PP000021	EXTINTOR	\$550.00
PP000026	EXTINTOR	\$550.00
PP000097	MESA DE AJEDREZ	\$4,760.00
PP000098	MESA DE AJEDREZ	\$4,760.00
PP000099	MESA DE AJEDREZ	\$4,760.00
PP000100	MESA DE AJEDREZ	\$4,760.00
PP000101	MESA DE AJEDREZ	\$4,760.00
PP000102	MESA DE AJEDREZ	\$4,760.00
PP000103	MESA DE AJEDREZ	\$4,760.00
PP000104	MESA DE AJEDREZ	\$4,760.00
PP000105	MESA DE AJEDREZ	\$4,760.00
PP000107	MESA DE AJEDREZ	\$4,760.00
PP000108	MESA DE AJEDREZ	\$4,760.00
PP000109	MESA DE AJEDREZ	\$4,760.00
PP000110	MESA DE AJEDREZ	\$4,760.00
PP000302	SILLA FIJA	\$1,334.00
PP000313	AIRE ACONDICIONADO	\$9,913.04
PP000358	SILLA FIJA	\$1,334.00
PP000426	EXTINTOR	\$550.00
PP000432	EXTINTOR	\$550.00
PP000434	EXTINTOR	\$680.00
PP000534	EXTINTOR	\$680.00
PP000535	EXTINTOR	\$680.00
PP000566	CORTINA DE AIRE	\$7,000.00
PP000650	LÁMPARAS REFLECTORAS	\$11,375.60
PP000652	SILLA DE ALUMINIO	\$39,496.59
SP	SILLA TUBULAR	\$384.00
SP	SILLA TUBULAR	\$384.00
SP	MUEBLE DE CÓMPUTO	\$494.78
SP	MUEBLE DE CÓMPUTO	\$494.78
SP	MUEBLE DE CÓMPUTO	\$494.78
LX000101	FILA DE BUTACAS LOTE DE 10	\$6,500.00

**Cuenta Pública 2019**  
**Relación de Bienes Muebles que integran el Patrimonio**  
**Al 31 de Marzo de 2019**  
**(pesos)**

**Ente Público: PATRONATO DE LAS UNIDADES DE SERVICIOS CULTURALES Y TURÍSTICOS DEL ESTADO DE YUCATÁN**

Código	Descripción del Bien Mueble	Valor Histórico
UX000102	FILA DE BUTACAS LOTE DE 10	\$6,500.00
UX000103	FILA DE BUTACAS LOTE DE 10	\$6,500.00
UX000104	FILA DE BUTACAS LOTE DE 10	\$6,500.00
UX000105	FILA DE BUTACAS LOTE DE 10	\$6,500.00
UX000106	FILA DE BUTACAS LOTE DE 10	\$6,500.00
UX000107	FILA DE BUTACAS LOTE DE 10	\$6,500.00
UX000108	FILA DE BUTACAS LOTE DE 10	\$6,500.00
UX000109	FILA DE BUTACAS LOTE DE 10	\$6,500.00
UX000110	FILA DE BUTACAS LOTE DE 10	\$6,500.00
OC001366	MESA	\$1,490.69
CC000746	SILLA TUBULAR	\$384.00
CC000079	SILLA TUBULAR	\$384.00
CC000822	SILLA TUBULAR	\$384.00
OC000808	SILLA SECRETARIAL	\$740.52
OC000519	CONTADOR DE BILLETES	\$2,314.00
CC000065	SILLA TUBULAR	\$384.00
CC000074	SILLA TUBULAR	\$384.00
CC000075	SILLA TUBULAR	\$384.00
CC000077	SILLA TUBULAR	\$384.00
CC000082	SILLA TUBULAR	\$384.00
CC000084	SILLA TUBULAR	\$384.00
CC000090	SILLA TUBULAR	\$551.00
CC000095	SILLA TUBULAR	\$384.00
CC000096	SILLA TUBULAR	\$384.00
CC000110	SILLA TUBULAR	\$384.00
CC000140	SILLA TUBULAR	\$384.00
CC000142	SILLA TUBULAR	\$384.00
CC000151	SILLA TUBULAR	\$384.00
CC000170	SILLA TUBULAR	\$384.00
CC000173	SILLA TUBULAR	\$384.00
CC000743	SILLA TUBULAR	\$384.00
CC000814	SILLA TUBULAR	\$384.00
CC000940	SILLA TUBULAR	\$384.00
CC001198	SILLÓN EJECUTIVO	\$4,290.00
CC001203	SOFÁ	\$3,770.00
CC001205	CPU	\$6,810.35
CC001214	SILLÓN EJECUTIVO	\$4,290.00

**Cuenta Pública 2019**  
**Relación de Bienes Muebles que integran el Patrimonio**  
**Al 31 de Marzo de 2019**  
**(pesos)**

**Ente Público: PATRONATO DE LAS UNIDADES DE SERVICIOS CULTURALES Y TURÍSTICOS DEL ESTADO DE YUCATÁN**

Código	Descripción del Bien Mueble	Valor Histórico
CC001215	SILLÓN EJECUTIVO	\$4,290.00
CC001240	SILLÓN EJECUTIVO	\$4,290.00
CC001243	SILLÓN EJECUTIVO	\$4,290.00
CC001244	SILLÓN EJECUTIVO	\$4,290.00
CC001245	SILLÓN EJECUTIVO	\$4,290.00
CC001247	SILLÓN EJECUTIVO	\$4,290.00
CC001248	SILLÓN EJECUTIVO	\$4,290.00
CC001251	SILLÓN EJECUTIVO	\$4,290.00
CC001252	SILLÓN EJECUTIVO	\$4,290.00
CC001253	SILLÓN EJECUTIVO	\$4,290.00
CC001254	SILLÓN EJECUTIVO	\$4,290.00
CC001255	SILLÓN EJECUTIVO	\$4,290.00
CC001256	SILLÓN EJECUTIVO	\$4,290.00
CC001265	CAJONERA	\$1,540.00
CC001266	CAJONERA	\$1,540.00
CC001271	SILLÓN EJECUTIVO	\$4,290.00
CC001273	SILLÓN EJECUTIVO	\$4,290.00
CC001300	BANCA	\$1,500.00
CC001301	BANCA	\$1,500.00
CC001302	BANCA	\$1,500.00
CC001303	BANCA	\$1,500.00
CC001307	SILLÓN EJECUTIVO	\$4,290.00
CC001308	SILLÓN EJECUTIVO	\$4,290.00
CC001309	SILLÓN EJECUTIVO	\$4,290.00
CC001310	SILLÓN EJECUTIVO	\$4,290.00
CC001311	SILLÓN EJECUTIVO	\$4,290.00
CC001312	SILLÓN EJECUTIVO	\$4,290.00
CC001315	SILLÓN EJECUTIVO	\$4,290.00
CC001316	SILLÓN EJECUTIVO	\$4,290.00
CC001317	SILLÓN EJECUTIVO	\$4,290.00
CC001318	SILLÓN EJECUTIVO	\$4,290.00
CC001320	SILLÓN EJECUTIVO	\$4,290.00
CC001322	SILLÓN EJECUTIVO	\$4,290.00
CC001324	SILLÓN EJECUTIVO	\$4,290.00
CC001325	SILLÓN EJECUTIVO	\$4,290.00
CC001326	SILLÓN EJECUTIVO	\$4,290.00
CC001359	CPU	\$9,839.76

**Cuenta Pública 2019**  
**Relación de Bienes Muebles que integran el Patrimonio**  
**Al 31 de Marzo de 2019**  
**(pesos)**

**Ente Público: PATRONATO DE LAS UNIDADES DE SERVICIOS CULTURALES Y TURÍSTICOS DEL ESTADO DE YUCATÁN**

Código	Descripción del Bien Mueble	Valor Histórico
CC001392	SILLÓN EJECUTIVO	\$4,290.00
CC001425	ARCHIVERO	\$952.17
CC001451	AIRE ACONDICIONADO	\$3,869.82
CC001452	AIRE ACONDICIONADO	\$6,956.52
CC001455	AIRE ACONDICIONADO	\$9,913.04
CC001456	AIRE ACONDICIONADO	\$9,913.04
CC001457	AIRE ACONDICIONADO	\$6,171.30
CC001458	AIRE ACONDICIONADO	\$6,171.30
CC001459	AIRE ACONDICIONADO	\$6,171.30
CC001460	AIRE ACONDICIONADO	\$6,171.30
CC001461	AIRE ACONDICIONADO	\$6,171.30
CC001471	TELÉFONO	\$1,220.80
CC001472	TELÉFONO	\$2,229.50
CC001473	TELÉFONO	\$2,229.50
CC002595	SILLA TUBULAR	\$384.00
CC002788	CALENTADOR DE AGUA	\$2,314.59
CC002994	AIRE ACONDICIONADO	\$5,954.18
CC003008	SOFÁ	\$3,770.00
CC003009	SOFÁ	\$3,770.00
CC003010	SOFÁ	\$3,770.00
CC003011	SOFÁ	\$3,770.00
CC003012	SOFÁ	\$3,770.00
CC003013	SOFÁ	\$3,770.00
CC003014	SOFÁ	\$5,637.60
CC003015	SOFÁ	\$5,637.60
CC003016	SOFÁ	\$5,637.60
CC003017	SOFÁ	\$5,637.60
CC003088	AIRE ACONDICIONADO	\$6,100.00
CC003095	AIRE ACONDICIONADO	\$16,630.00
CC003165	AIRE ACONDICIONADO	\$8,783.78
OC001033	SILLA TUBULAR	\$384.00
OC001331	MESA MULTIUSOS	\$1,282.51
BM0108320	TRITURADORA DE PAPEL	\$1,020.00
CC002785	VIDEOPROYECTOR	\$6,887.93
CC002786	JUEGO DE BOCINAS	\$775.00
CC001474	TELÉFONO	\$2,229.50
SP	SILLA TUBULAR	\$384.00

**Cuenta Pública 2019**  
**Relación de Bienes Muebles que integran el Patrimonio**  
**Al 31 de Marzo de 2019**  
**(pesos)**

**Ente Público: PATRONATO DE LAS UNIDADES DE SERVICIOS CULTURALES Y TURÍSTICOS DEL ESTADO DE YUCATÁN**

Código	Descripción del Bien Mueble	Valor Histórico
OC000926	ESCRITORIO	\$1,464.66
CC001330	MESA MULTIUSOS	\$1,282.51
CC001328	SILLÓN EJECUTIVO	\$4,290.00
CC001323	SILLÓN EJECUTIVO	\$4,290.00
CC001463	AIRE ACONDICIONADO	\$6,171.30
CC001475	TELÉFONO	\$2,229.50
CC001239	SILLÓN EJECUTIVO	\$4,290.00
CC001269	SILLÓN EJECUTIVO	\$4,290.00
CC001238	SILLÓN EJECUTIVO	\$4,290.00
CC001236	SILLÓN EJECUTIVO	\$4,290.00
CC001237	SILLÓN EJECUTIVO	\$4,290.00
CC001242	SILLÓN EJECUTIVO	\$4,290.00
BK000001	ANAQUEL	\$7,500.00
BK000005	EXTINTOR	\$680.00
BK000006	REGULADOR	\$1,048.00
BK000007	EXTINTOR	\$680.00
BK000008	EXTINTOR	\$680.00
BK000009	EXTINTOR	\$680.00
BK000010	EXTINTOR	\$680.00
BK000011	MAQUETA	\$3,000.00
BK000064	BOCINA	\$96,299.32
BK000092	INYECTOR DE AIRE	\$799.00
BK000094	PODADORA	\$1,850.00
BK000095	RADIO BASE	\$14,782.00
BK000096	FUENTE DE PODER	\$2,714.00
BK000097	REPRODUCTOR DE DVD	\$520.87
BK000098	TANQUE DE OXÍGENO	\$1,710.00
BK000100	TANQUE DE OXÍGENO	\$1,710.00
BK000101	BOMBA	\$950.00
BK000102	INYECTOR DE AIRE	\$799.00
BK000103	TRANSFORMADOR	\$32,135.00
BK000104	BOCINA	\$111,707.22
BK000105	CAMILLA DE RESCATE	\$9,971.00
CH000018	AMPLIFICADOR	\$2,900.00
CH000489	BOMBA	\$820.00
BK000111	PANTALLA	\$21,192.49
BK000112	PANTALLA	\$21,193.49

**Cuenta Pública 2019**  
**Relación de Bienes Muebles que integran el Patrimonio**  
**Al 31 de Marzo de 2019**  
**(pesos)**

**Ente Público: PATRONATO DE LAS UNIDADES DE SERVICIOS CULTURALES Y TURÍSTICOS DEL ESTADO DE YUCATÁN**

Código	Descripción del Bien Mueble	Valor Histórico
CC000323	ANAQUEL	\$2,053.20
CC002030	MUEBLE DE CÓMPUTO	\$494.78
CC002905	DESMALIZADORA	\$5,824.01
CC002951	EXTINTOR	\$1,322.40
CC002952	EXTINTOR	\$1,322.40
CC002953	EXTINTOR	\$1,322.40
CC002954	EXTINTOR	\$1,322.40
CC002955	EXTINTOR	\$1,322.40
CC002956	EXTINTOR	\$1,322.40
CC002957	EXTINTOR	\$1,322.40
CC002958	EXTINTOR	\$1,322.40
CC002959	EXTINTOR	\$1,322.40
CC002960	EXTINTOR	\$1,322.40
CC002961	EXTINTOR	\$1,322.40
CC002962	EXTINTOR	\$1,322.40
CC002963	EXTINTOR	\$1,322.40
CC002964	EXTINTOR	\$1,322.40
CC002965	EXTINTOR	\$1,322.40
CC002966	EXTINTOR	\$1,322.40
CC002967	EXTINTOR	\$1,322.40
CC002968	EXTINTOR	\$1,322.40
CC002969	LANCHA	\$99,500.00
CC002970	LANCHA	\$99,500.00
CC002971	MOTOR	\$81,700.00
CC002972	MOTOR	\$81,700.00
CC002973	BANCA	\$4,060.00
CC002974	BANCA	\$4,060.00
CC002975	BANCA	\$4,060.00
CC002976	BANCA	\$4,060.00
CC002977	BANCA	\$4,060.00
CC002978	BANCA	\$4,060.00
CC002980	MESA BANCA TIPO PICNIC	\$7,308.00
CC002981	MESA BANCA TIPO PICNIC	\$7,308.00
CC002982	MESA BANCA TIPO PICNIC	\$7,308.00
CC002983	MESA BANCA TIPO PICNIC	\$6,032.00
CC002984	MESA BANCA TIPO PICNIC	\$6,032.00
CC002988	EXTINTOR	\$6,380.00

**Cuenta Pública 2019**  
**Relación de Bienes Muebles que integran el Patrimonio**  
**Al 31 de Marzo de 2019**  
**(pesos)**

**Ente Público: PATRONATO DE LAS UNIDADES DE SERVICIOS CULTURALES Y TURÍSTICOS DEL ESTADO DE YUCATÁN**

Código	Descripción del Bien Mueble	Valor Histórico
CC002991	BOMBA DE AGUA	\$5,160.00
CC002992	BOMBA DE AGUA	\$5,160.00
CC003018	EXTINTOR	\$580.00
CC003019	EXTINTOR	\$580.00
CC003020	EXTINTOR	\$580.00
CC003021	EXTINTOR	\$580.00
CC003022	MOSTRADOR	\$9,488.80
CC003023	MOSTRADOR	\$9,488.80
CC003024	MOSTRADOR	\$9,488.80
CC003075	FUMIGADORA	\$10,531.94
CC003076	BOMBA DE AGUA	\$3,929.08
CC003086	BOMBA DE AGUA	\$4,557.73
CC003197	CAMILLA DE RESCATE	\$2,950.00
CC003204	MOTOBOMBA	\$4,675.93
CC14000124	RADIO PORTÁTIL	\$6,552.84
CC14000125	RADIO PORTÁTIL	\$6,552.84
CC14000126	RADIO PORTÁTIL	\$6,552.84
CC14000127	RADIO PORTÁTIL	\$6,552.84
CC14000128	RADIO PORTÁTIL	\$6,552.84
CC14000129	RADIO PORTÁTIL	\$6,552.84
CC14000130	RADIO PORTÁTIL	\$6,552.84
CC14000131	RADIO PORTÁTIL	\$6,552.84
CH000287	CAMILLA DE RESCATE	\$9,971.00
OC000318	SOFA	\$1,500.00
OC000319	SOFA	\$2,500.00
OC000478	ARCHIVERO	\$5,000.00
OC001380	KIOSKO CON PANTALLA 50 PULGADAS	\$123,806.80
OC001382	LANCHA	\$99,290.00
OC001383	MOTOR	\$89,790.00
OC001384	LANCHA	\$99,290.00
OC001385	MOTOR	\$89,790.00
OC001431	LAPTOP	\$7,200.00
OC001455	ARCHIVERO	\$1,679.33
OC001458	ARCHIVERO	\$1,679.33
OC001476	ESCRITORIO	\$1,879.00
OC001479	AIRE ACONDICIONADO	\$10,328.77
OC001504	ALARMA DE PÁNICO	\$15,080.00

**Cuenta Pública 2019**  
**Relación de Bienes Muebles que integran el Patrimonio**  
**Al 31 de Marzo de 2019**  
**(pesos)**

**Ente Público: PATRONATO DE LAS UNIDADES DE SERVICIOS CULTURALES Y TURÍSTICOS DEL ESTADO DE YUCATÁN**

Código	Descripción del Bien Mueble	Valor Histórico
OC001506	LANCHA	\$24,137.93
OC001507	MOTOR	\$18,965.52
OC001508	LANCHA	\$24,137.93
OC001546	CPU	\$19,914.77
OC001547	CPU	\$13,817.15
OC001548	MONITOR	\$6,064.05
OC001549	NO BREAK	\$1,659.35
OC001550	NO BREAK	\$1,659.35
OC001551	IMPRESORA DE TICKETS	\$3,725.46
OC001231	MESA DE JUNTAS	\$2,791.12
OC001025	FRIGOBAR	\$1,655.18
OY000080	ANAQUEL	\$1,143.00
OY000078	ANAQUEL	\$1,143.00
CE000147	FUENTE DE PODER	\$3,099.00
CE000097	RADIO BASE	\$4,718.00
OC001398	TABLETA ELECTRÓNICA	\$2,202.84
OC001090	LAPTOP	\$4,301.73
PP000532	BANCA TIPO PARQUE	\$3,500.00
OC001260	TELEFONO	\$381.00
CC003253	IMPRESORA DE TICKETS	\$3,448.27
CC003260	BOMBA DE AGUA	\$3,451.43
CC003261	BOMBA DE AGUA	\$3,451.43
CC003259	ROTMARTILLO	\$7,097.97
CE000008	LOCKER	\$1,583.00
CE000009	LOCKER	\$1,583.00
CE000010	LOCKER	\$1,583.00
CE000020	AIRE ACONDICIONADO	\$3,869.82
CE000021	CAMILLA	\$2,900.00
CE000022	LOCKER	\$1,583.00
CE000025	SILLA DE RUEDAS	\$780.00
CE000027	RELOJ CHECADOR	\$5,000.00
CE000028	ANAQUEL	\$3,200.00
CE000037	ANTENA MÁSTIL	\$720.00
CE000048	AIRE ACONDICIONADO	\$3,916.16
CE000077	BANCA	\$4,000.00
CE000078	BANCA	\$4,000.00
CE000079	BANCA	\$4,000.00

**Cuenta Pública 2019**  
**Relación de Bienes Muebles que integran el Patrimonio**  
**Al 31 de Marzo de 2019**  
**(pesos)**

**Ente Público: PATRONATO DE LAS UNIDADES DE SERVICIOS CULTURALES Y TURÍSTICOS DEL ESTADO DE YUCATÁN**

Código	Descripción del Bien Mueble	Valor Histórico
CE000100	LIBRERO	\$1,995.00
CE000101	ESCRITORIO	\$3,418.00
CE000102	ESTANTE	\$900.00
CE000112	VITRINA	\$1,800.00
CE000121	ARCHIVERO	\$2,268.27
CE000122	ESCRITORIO	\$3,418.00
CE000126	ANAQUEL	\$3,200.00
CE000131	BANCA	\$1,200.00
CE000132	RADIO BASE	\$3,299.00
CE000135	SOFÁ	\$2,890.00
CE000137	SOFÁ	\$6,990.00
CE000138	SOFÁ	\$2,490.00
CE000139	MESA	\$2,000.00
CE000141	SILLÓN EJECUTIVO	\$4,290.00
CE000142	SILLA PARA VISITANTE	\$258.00
CE000143	SILLA PARA VISITANTE	\$258.00
CE000144	ESCRITORIO	\$5,000.00
CE000145	ARCHIVERO	\$3,900.00
CE000146	AIRE ACONDICIONADO	\$3,869.82
CE000148	BOMBA CONTRA INCENDIOS	\$3,450.00
CE000159	BOMBA	\$5,160.00
CE000161	TRANSFORMADOR	\$32,135.00
CE000164	SILLA DE RUEDAS	\$780.00
CE000165	MONITOR	\$1,354.84
CE000166	CPU	\$3,434.36
CE000167	AMPLIFICADOR DE PUBLIDIFUSION	\$3,003.30
CE000168	BOCINA	\$998.37
CE000169	BOCINA	\$998.37
CE000170	DESMALEZADORA	\$3,909.52
CE000171	PODADORA	\$2,578.68
CE000172	BOMBA	\$863.20
CE000173	EXTINTOR	\$900.00
CE000174	EXTINTOR	\$900.00
CE000175	EXTINTOR	\$900.00
CE000176	EXTINTOR	\$900.00
CE000177	EXTINTOR	\$900.00
CE000178	EXTINTOR	\$900.00

**Cuenta Pública 2019**  
**Relación de Bienes Muebles que integran el Patrimonio**  
**Al 31 de Marzo de 2019**  
**(pesos)**

**Ente Público: PATRONATO DE LAS UNIDADES DE SERVICIOS CULTURALES Y TURÍSTICOS DEL ESTADO DE YUCATÁN**

Código	Descripción del Bien Mueble	Valor Histórico
CE000179	IMPRESORA	\$2,150.00
CE000180	CAMILLA	\$5,707.20
CE000181	CAMILLA	\$4,686.40
CE000183	PANTALLA	\$20,115.93
CE000184	DESARROLLO DE CONTENIDO	\$20,955.84
CE000185	PANTALLA	\$4,524.78
CE000186	DESARROLLO DE CONTENIDO	\$20,955.84
CE000187	PANTALLA	\$4,524.78
CE000188	PC	\$24,162.40
CE000189	MEMBRANA	\$34,874.87
CE000190	DESARROLLO DE CONTENIDO	\$20,955.84
CE000191	TANQUE DE OXIGENO	\$7,013.36
CE03000001	REGULADOR	\$1,048.00
OC001394	TABLETA ELECTRÓNICA	\$2,202.84
OC14000062	RADIO PORTÁTIL	\$1,500.00
OC14000065	RADIO PORTÁTIL	\$1,500.00
OC14000066	RADIO PORTÁTIL	\$1,500.00
OC14000067	RADIO PORTÁTIL	\$1,500.00
CC000257	EXTINTOR	\$450.00
CC000258	SILLA VISITANTE	\$1,590.40
CC000259	ESCRITORIO	\$1,485.15
CC000260	MESA DE JUNTAS	\$2,524.40
CC000261	DESMALIZADORA	\$2,030.00
CC000338	PORTA OLLAS	\$3,500.00
CC000366	MESA	\$8,900.00
CC000383	FREIDORA	\$4,021.00
CC000549	ESTUFA	\$8,466.00
CC000564	MESA	\$5,200.00
CC000636	BANCA	\$4,000.00
CC000637	BANCA	\$4,000.00
CC000638	BANCA	\$4,000.00
CC000641	BANCA	\$4,000.00
CC000642	BANCA	\$4,000.00
CC000643	BANCA	\$4,000.00
CC000647	BANCA	\$4,000.00
CC000653	BANCA	\$4,000.00
CC000781	MESA	\$1,077.00

**Cuenta Pública 2019**  
**Relación de Bienes Muebles que integran el Patrimonio**  
**Al 31 de Marzo de 2019**  
**(pesos)**

**Ente Público: PATRONATO DE LAS UNIDADES DE SERVICIOS CULTURALES Y TURÍSTICOS DEL ESTADO DE YUCATÁN**

Código	Descripción del Bien Mueble	Valor Histórico
CC000895	BANCA	\$4,000.00
CC000897	BANCA	\$4,000.00
CC000898	BANCA	\$4,000.00
CC000902	BANCA	\$4,000.00
CC000903	BANCA	\$4,000.00
CC000904	BANCA	\$4,000.00
CC000905	BANCA	\$4,000.00
CC001999	PODADORA	\$4,045.80
CC002000	DESMALEZADORA	\$3,815.34
CC002066	EXTINTOR	\$550.00
CC002067	EXTINTOR	\$550.00
CC002068	EXTINTOR	\$550.00
CC002069	EXTINTOR	\$740.00
CC002070	EXTINTOR	\$550.00
CC002071	EXTINTOR	\$550.00
CC002072	EXTINTOR	\$550.00
CC002073	EXTINTOR	\$740.00
CC002079	BOMBA	\$1,697.88
CC002103	HORNO	\$35,035.00
CC002155	CAMILLA	\$2,900.00
CC002156	VITRINA	\$2,000.00
CC002274	CAJA FUERTE	\$2,092.00
CC002322	BOMBA	\$1,835.00
CC002406	EXTINTOR	\$740.00
CC002407	EXTINTOR	\$740.00
CC002408	EXTINTOR	\$740.00
CC002409	EXTINTOR	\$740.00
CC002410	EXTINTOR	\$740.00
CC002411	EXTINTOR	\$740.00
CC002412	EXTINTOR	\$740.00
CC002413	EXTINTOR	\$740.00
CC002414	EXTINTOR	\$740.00
CC002415	EXTINTOR	\$740.00
CC002416	EXTINTOR	\$740.00
CC002417	EXTINTOR	\$740.00
CC002418	EXTINTOR	\$740.00
CC002419	EXTINTOR	\$740.00

**Cuenta Pública 2019**  
**Relación de Bienes Muebles que integran el Patrimonio**  
**Al 31 de Marzo de 2019**  
**(pesos)**

**Ente Público: PATRONATO DE LAS UNIDADES DE SERVICIOS CULTURALES Y TURÍSTICOS DEL ESTADO DE YUCATÁN**

Código	Descripción del Bien Mueble	Valor Histórico
CC002420	EXTINTOR	\$740.00
CC002421	EXTINTOR	\$740.00
CC002422	EXTINTOR	\$740.00
CC002423	EXTINTOR	\$740.00
CC002424	EXTINTOR	\$740.00
CC002425	EXTINTOR	\$740.00
CC002426	EXTINTOR	\$740.00
CC002427	EXTINTOR	\$740.00
CC002428	EXTINTOR	\$740.00
CC002429	EXTINTOR	\$740.00
CC002430	EXTINTOR	\$740.00
CC002431	EXTINTOR	\$740.00
CC002432	EXTINTOR	\$740.00
CC002433	EXTINTOR	\$740.00
CC002434	EXTINTOR	\$740.00
CC002435	EXTINTOR	\$740.00
CC002436	EXTINTOR	\$740.00
CC002437	EXTINTOR	\$740.00
CC002438	EXTINTOR	\$740.00
CC002439	EXTINTOR	\$740.00
CC002440	EXTINTOR	\$740.00
CC002441	EXTINTOR	\$740.00
CC002442	EXTINTOR	\$740.00
CC002443	TRANSFORMADOR	\$19,875.00
CC002444	BOMBA	\$450.00
CC002445	BOMBA	\$450.00
CC002446	EQUIPO DE CLORACIÓN	\$33,000.00
CC002447	TANQUE HIDRONEUMÁTICO	\$8,990.00
CC002448	TANQUE HIDRONEUMÁTICO	\$8,990.00
CC002449	AIRE ACONDICIONADO	\$3,869.85
CC002450	AIRE ACONDICIONADO	\$3,869.82
CC002451	AIRE ACONDICIONADO	\$3,869.82
CC002452	AIRE ACONDICIONADO	\$3,869.82
CC002453	TABLERO DE BOMBEO	\$200.00
CC002454	BOMBA	\$1,380.00
CC002455	BOMBA	\$950.00
CC002456	BOMBA	\$950.00

**Cuenta Pública 2019**  
**Relación de Bienes Muebles que integran el Patrimonio**  
**Al 31 de Marzo de 2019**  
**(pesos)**

**Ente Público: PATRONATO DE LAS UNIDADES DE SERVICIOS CULTURALES Y TURÍSTICOS DEL ESTADO DE YUCATÁN**

Código	Descripción del Bien Mueble	Valor Histórico
CC002457	JUEGOS	\$9,800.00
CC002458	JUEGOS	\$9,800.00
CC002459	JUEGOS	\$15,500.00
CC002480	BANCA	\$4,000.00
CC002481	BANCA	\$4,000.00
CC002482	BANCA	\$4,000.00
CC002483	BANCA	\$4,000.00
CC002484	BANCA	\$4,000.00
CC002485	BANCA	\$4,000.00
CC002486	BANCA	\$4,000.00
CC002487	BANCA	\$4,000.00
CC002488	EXTINTOR	\$740.00
CC002489	EXTINTOR	\$740.00
CC002490	EXTINTOR	\$740.00
CC002491	EXTINTOR	\$740.00
CC002492	EXTINTOR	\$740.00
CC002493	EXTINTOR	\$740.00
CC002494	EXTINTOR	\$740.00
CC002495	EXTINTOR	\$740.00
CC002496	EXTINTOR	\$740.00
CC002497	EXTINTOR	\$740.00
CC002498	EXTINTOR	\$740.00
CC002499	EXTINTOR	\$740.00
CC002500	EXTINTOR	\$740.00
CC002501	EXTINTOR	\$740.00
CC002502	EXTINTOR	\$740.00
CC002503	EXTINTOR	\$740.00
CC002504	EXTINTOR	\$740.00
CC002505	EXTINTOR	\$740.00
CC002506	EXTINTOR	\$740.00
CC002507	EXTINTOR	\$740.00
CC002508	EXTINTOR	\$740.00
CC002509	EXTINTOR	\$740.00
CC002510	EXTINTOR	\$740.00
CC002511	EXTINTOR	\$740.00
CC002512	EXTINTOR	\$740.00
CC002513	EXTINTOR	\$740.00

**Cuenta Pública 2019**  
**Relación de Bienes Muebles que integran el Patrimonio**  
**Al 31 de Marzo de 2019**  
**(pesos)**

**Ente Público: PATRONATO DE LAS UNIDADES DE SERVICIOS CULTURALES Y TURÍSTICOS DEL ESTADO DE YUCATÁN**

Código	Descripción del Bien Mueble	Valor Histórico
CC002514	EXTINTOR	\$740.00
CC002515	EXTINTOR	\$740.00
CC002516	TRANSFORMADOR	\$19,875.00
CC002517	BOMBA	\$950.00
CC002518	EXTINTOR	\$740.00
CC002525	HIDROLAVADORA	\$5,098.51
CC002526	SILLA CAJERO	\$1,224.14
CC002527	ANAQUEL	\$2,398.04
CC002528	ESCRITORIO	\$2,059.48
CC002529	DESMALEZADORA	\$3,479.13
CC002530	HIDROLAVADORA	\$2,954.58
CC002531	SILLA CAJERO	\$1,224.14
CC002532	SILLA SECRETARIAL	\$387.07
CC002533	DESMALEZADORA	\$2,030.00
CC002554	TARIMA	\$15,000.00
CC002555	ASPERSORA	\$650.00
CC002556	BOMBA	\$1,835.00
CC002689	SILLA VISITANTE	\$340.51
CC002690	SILLA VISITANTE	\$340.51
CC002691	SILLÓN EJECUTIVO	\$1,190.00
CC002722	DESMALEZADORA	\$3,847.56
CC002723	AIRE ACONDICIONADO	\$5,566.29
CC002724	AIRE ACONDICIONADO	\$5,566.29
CC002748	EXTINTOR	\$550.00
CC002749	EXTINTOR	\$550.00
CC002750	EXTINTOR	\$550.00
CC002751	EXTINTOR	\$550.00
CC002752	EXTINTOR	\$2,200.00
CC002986	EXHIBIDOR	\$9,686.00
CC002987	EXHIBIDOR	\$9,686.00
CC003149	CPU	\$19,914.76
CC003150	CPU	\$13,817.15
CC003151	CPU	\$13,817.15
CC003152	MONITOR	\$6,064.05
CC003153	MONITOR	\$6,064.05
CC003154	NO BREAK	\$1,659.35
CC003155	NO BREAK	\$1,659.35

**Cuenta Pública 2019**  
**Relación de Bienes Muebles que integran el Patrimonio**  
**Al 31 de Marzo de 2019**  
**(pesos)**

**Ente Público: PATRONATO DE LAS UNIDADES DE SERVICIOS CULTURALES Y TURÍSTICOS DEL ESTADO DE YUCATÁN**

Código	Descripción del Bien Mueble	Valor Histórico
CC003156	IMPRESORA DE TICKETS	\$3,725.46
CC003157	IMPRESORA DE TICKETS	\$3,725.46
CC003160	LAPTOP	\$9,870.69
CC003161	IMPRESORA	\$2,715.52
CC003166	MOTOSIERRA	\$14,921.56
CC003167	DESBROZADORA	\$13,967.07
CC003199	TANQUE ESTACIONARIO	\$10,281.18
CC003200	AIRE ACONDICIONADO	\$9,159.47
CC003201	AIRE ACONDICIONADO	\$9,159.47
CC003203	ARCHIVERO	\$2,380.50
CC003246	BOMBA INDUSTRIAL	\$6,911.26
CC003247	TERMINAL ANDROID	\$16,935.48
CC003248	TERMINAL ANDROID	\$11,088.73
CC003249	IMPRESORA DE TICKET	\$3,164.85
CC08000002	ASPERSORA	\$460.00
CC08000003	ASPERSORA	\$460.00
CC14000013	RADIO PORTÁTIL	\$3,990.00
CC14000016	RADIO PORTÁTIL	\$3,990.00
CC14000017	RADIO PORTÁTIL	\$3,990.00
CC14000057	RADIO PORTÁTIL	\$1,591.92
CC14000132	RADIO PORTÁTIL	\$5,178.25
CC14000133	RADIO PORTÁTIL	\$5,178.25
CC14000134	RADIO PORTÁTIL	\$5,178.25
CC14000135	RADIO PORTÁTIL	\$5,178.25
CC14000136	RADIO PORTÁTIL	\$5,178.25
CC14000137	RADIO PORTÁTIL	\$5,178.25
CC14000138	RADIO PORTÁTIL	\$5,178.25
CC14000139	RADIO PORTÁTIL	\$5,178.25
CC5000001	CHALECO DE EXTRACCIÓN	\$750.00
CC5000002	CILINDRO PORTÁTIL DE OXIGENO	\$2,615.29
CC5000004	CAMILLA DE RESCATE	\$2,950.00
CH000511	BUTACAS	\$95,040.00
OC000681	MONITOR	\$1,571.46
OC14000114	RADIO PORTÁTIL	\$3,990.00
OC14000117	RADIO PORTÁTIL	\$3,990.00
OC14000120	RADIO PORTÁTIL	\$1,591.92
PP000441	MESA	\$1,077.00

**Cuenta Pública 2019**  
**Relación de Bienes Muebles que integran el Patrimonio**  
**Al 31 de Marzo de 2019**  
**(pesos)**

**Ente Público: PATRONATO DE LAS UNIDADES DE SERVICIOS CULTURALES Y TURÍSTICOS DEL ESTADO DE YUCATÁN**

Código	Descripción del Bien Mueble	Valor Histórico
PP000445	MESA	\$1,077.00
PP000447	MESA	\$1,077.00
PP000449	MESA	\$1,077.00
PP000570	MESA	\$1,077.00
PP000571	MESA	\$1,077.00
PP000572	MESA	\$1,077.00
PP000573	MESA	\$1,077.00
PP000574	MESA	\$1,077.00
PP000575	MESA	\$1,077.00
PP000596	MESA	\$1,077.00
PP000597	MESA	\$1,077.00
PP000598	MESA	\$1,077.00
PP000600	MESA	\$1,077.00
PP000602	MESA	\$1,077.00
SP	ESCRITORIO	\$1,464.00
UY000045	MESA	\$1,500.00
UY000046	MESA	\$1,500.00
UY000047	MESA	\$1,500.00
UY000048	MESA	\$1,500.00
UY000050	MESA	\$1,500.00
UY000055	BANCA	\$500.00
UY000056	BANCA	\$500.00
UY000057	BANCA	\$500.00
UY000058	BANCA	\$500.00
UY000065	MESA	\$1,500.00
UY000066	BANCA	\$300.00
UY000067	BANCA	\$300.00
UY000068	BANCA	\$300.00
UY000069	BANCA	\$300.00
UY000070	BANCA	\$300.00
UY000071	BANCA	\$300.00
UY000072	BANCA	\$300.00
UY000073	BANCA	\$300.00
CC000076	SILLA TUBULAR	\$384.00
CC000185	SILLA TUBULAR	\$384.00
CC000189	SILLA TUBULAR	\$384.00
CC000944	SILLA TUBULAR	\$384.00

**Cuenta Pública 2019**  
**Relación de Bienes Muebles que integran el Patrimonio**  
**Al 31 de Marzo de 2019**  
**(pesos)**

**Ente Público: PATRONATO DE LAS UNIDADES DE SERVICIOS CULTURALES Y TURÍSTICOS DEL ESTADO DE YUCATÁN**

Código	Descripción del Bien Mueble	Valor Histórico
CC000984	MESA	\$1,200.00
CC002088	VIDEO PROYECTOR	\$15,000.00
CC002222	EXTINTOR	\$550.00
CC002256	EXTINTOR	\$680.00
CC002257	EXTINTOR	\$680.00
CC002290	AIRE ACONDICIONADO	\$7,600.00
CC14000049	RADIO PORTÁTIL	\$2,132.00
CC14000050	RADIO PORTÁTIL	\$2,132.00
CC14000051	RADIO PORTÁTIL	\$2,132.00
CC14000052	RADIO PORTÁTIL	\$2,630.64
CC14000053	RADIO PORTÁTIL	\$2,630.64
CC14000054	RADIO PORTÁTIL	\$2,630.64
CC14000055	RADIO PORTÁTIL	\$2,630.64
CC14000056	RADIO PORTÁTIL	\$2,630.64
CC14000084	RADIO PORTÁTIL	\$2,643.29
CC14000085	RADIO PORTÁTIL	\$2,643.29
CC14000086	RADIO PORTÁTIL	\$2,643.29
CC14000087	RADIO PORTÁTIL	\$2,643.29
CC14000088	RADIO PORTÁTIL	\$2,643.29
CC14000097	RADIO PORTÁTIL	\$2,643.29
CH000015	EXTINTOR	\$680.00
CH000016	VIDEO CASETERA	\$450.00
CH000017	AMPLIFICADOR DE AUDIO	\$2,900.00
CH000019	BOCINA	\$2,500.00
CH000020	BOCINA	\$2,500.00
CH000022	SILLA TUBULAR	\$384.00
CH000025	MESA	\$3,000.00
CH000026	BOCINA	\$7,500.00
CH000027	BOCINA	\$7,500.00
CH000028	BOCINA	\$7,500.00
CH000029	BOCINA	\$7,500.00
CH000030	BOCINA	\$7,500.00
CH000031	BOCINA	\$7,500.00
CH000088	LOCKER	\$1,800.00
CH000104	AIRE ACONDICIONADO	\$3,916.16
CH000105	AIRE ACONDICIONADO	\$3,916.16
CH000107	PANTALLA	\$3,000.00

**Cuenta Pública 2019**  
**Relación de Bienes Muebles que integran el Patrimonio**  
**Al 31 de Marzo de 2019**  
**(pesos)**

**Ente Público: PATRONATO DE LAS UNIDADES DE SERVICIOS CULTURALES Y TURÍSTICOS DEL ESTADO DE YUCATÁN**

Código	Descripción del Bien Mueble	Valor Histórico
CH000109	REPRODUCTOR DE VIDEO CASSETE	\$1,000.00
CH000110	DECK	\$1,000.00
CH000112	ARCHIVERO	\$3,450.00
CH000114	ARCHIVERO	\$3,450.00
CH000116	FUENTE DE PODER	\$10,000.00
CH000120	CONTADOR DE BILLETES	\$1,800.00
CH000123	FUENTE DE PODER	\$824.00
CH000134	SILLA TUBULAR	\$384.00
CH000135	SILLA TUBULAR	\$384.00
CH000136	ARCHIVERO	\$3,450.00
CH000194	VITRINA	\$2,500.00
CH000202	CAMILLA	\$500.00
CH000210	SILLA DE RUEDAS	\$780.00
CH000211	HORNO	\$1,950.00
CH000232	LOCKER	\$1,800.00
CH000238	BOMBA	\$2,340.00
CH000242	TANQUE	\$1,622.00
CH000250	ESMERILADORA	\$1,200.00
CH000251	MOTOSIERRA	\$3,000.00
CH000252	MOTOSIERRA	\$3,000.00
CH000255	REFRIGERADOR	\$2,800.00
CH000259	ANAQUEL	\$1,600.00
CH000260	ANAQUEL	\$1,600.00
CH000261	ANAQUEL	\$1,296.50
CH000262	ANAQUEL	\$1,296.50
CH000263	ANAQUEL	\$1,296.50
CH000268	LOCKER	\$1,800.00
CH000269	LOCKER	\$1,800.00
CH000270	LOCKER	\$1,800.00
CH000271	LOCKER	\$1,800.00
CH000273	LOCKER	\$1,800.00
CH000274	LOCKER	\$1,800.00
CH000278	PULIDORA	\$23,699.00
CH000281	REPRODUCTOR DE DVD	\$699.00
CH000282	MUEBLE	\$200.00
CH000283	LOCKER	\$1,800.00
CH000284	REFRIGERADOR	\$2,800.00

**Cuenta Pública 2019**  
**Relación de Bienes Muebles que integran el Patrimonio**  
**Al 31 de Marzo de 2019**  
**(pesos)**

**Ente Público: PATRONATO DE LAS UNIDADES DE SERVICIOS CULTURALES Y TURÍSTICOS DEL ESTADO DE YUCATÁN**

Código	Descripción del Bien Mueble	Valor Histórico
CH000288	CALENTADOR	\$2,900.00
CH000290	BOMBA	\$3,290.00
CH000301	MONITOR	\$250.00
CH000306	EXTINTOR	\$680.00
CH000307	MUEBLE	\$1,100.00
CH000309	REPRODUCTOR DE CD	\$579.00
CH000310	AMPLIFICADOR DE AUDIO	\$2,900.00
CH000322	REFRIGERADOR	\$2,800.00
CH000387	AIRE ACONDICIONADO	\$3,869.82
CH000394	ESCRITORIO	\$1,260.00
CH000396	ESCRITORIO	\$1,763.48
CH000397	LIBRERO	\$1,924.35
CH000404	SILLON DE VISITA	\$2,079.00
CH000405	SILLON DE VISITA	\$2,079.00
CH000406	SILLON EJECUTIVO	\$2,458.00
CH000407	SOFA	\$5,030.55
CH000408	SOFA	\$3,903.90
CH000409	SILLA SECRETARIAL	\$1,481.55
CH000410	SILLA SECRETARIAL	\$1,481.55
CH000411	SILLA SECRETARIAL	\$888.93
CH000412	ESCRITORIO	\$2,634.45
CH000413	ANAQUEL	\$1,750.35
CH000414	ANAQUEL	\$1,750.35
CH000415	ANAQUEL	\$1,546.65
CH000416	ARCHIVERO	\$3,450.00
CH000417	ESCRITORIO	\$6,418.00
CH000418	LAVADORA DE ALTA PRESIÓN	\$3,599.00
CH000420	MICRÓFONO	\$1,216.52
CH000421	MICRÓFONO	\$1,216.52
CH000436	SILLA DE RUEDAS	\$780.00
CH000447	MESA	\$888.68
CH000448	MESA	\$888.68
CH000449	MESA	\$888.68
CH000450	MESA	\$888.68
CH000451	BOMBA	\$821.00
CH000452	BOMBA	\$821.00
CH000453	RADIO BASE	\$4,718.00

**Cuenta Pública 2019**  
**Relación de Bienes Muebles que integran el Patrimonio**  
**Al 31 de Marzo de 2019**  
**(pesos)**

**Ente Público: PATRONATO DE LAS UNIDADES DE SERVICIOS CULTURALES Y TURÍSTICOS DEL ESTADO DE YUCATÁN**

Código	Descripción del Bien Mueble	Valor Histórico
CH000454	RADIO BASE	\$4,718.00
CH000455	RADIO BASE	\$3,000.00
CH000456	EXTINTOR	\$680.00
CH000458	ARCHIVERO	\$7,337.40
CH000461	MUEBLE DE CÓMPUTO	\$700.00
CH000462	AIRE ACONDICIONADO	\$5,705.66
CH000464	BOMBA	\$5,879.16
CH000478	PODADORA	\$1,990.00
CH000479	AIRE ACONDICIONADO	\$6,956.52
CH000480	AIRE ACONDICIONADO	\$6,956.52
CH000481	AIRE ACONDICIONADO	\$5,034.78
CH000490	BOMBA	\$820.00
CH000491	PUERTA GIRATORIA	\$3,066.41
CH000492	PUERTA GIRATORIA	\$3,066.41
CH000506	SILLA DE RUEDAS	\$2,173.92
CH000509	FAX	\$1,099.00
CH000510	DESMALIZADORA	\$4,676.59
CH000512	BOMBA	\$6,338.40
CH000514	TELÉFONO	\$564.35
CH000523	RELOJ CHECADOR	\$14,000.00
CH000524	REPRODUCTOR DE DVD	\$520.87
CH000530	MONITOR	\$1,980.00
CH000531	MUEBLE EXHIBIDOR	\$10,000.00
CH000533	MUEBLE	\$15,000.00
CH000535	AIRE ACONDICIONADO	\$15,520.00
CH000537	CPU	\$4,017.65
CH000540	CPU	\$4,017.65
CH000544	MONITOR	\$1,360.10
CH000546	MONITOR	\$1,360.10
CH000553	NO BREAK	\$560.12
CH000554	NO BREAK	\$560.12
CH000555	NO BREAK	\$560.12
CH000556	IMPRESORA	\$5,103.15
CH000557	NO BREAK	\$926.00
CH000561	ARCHIVERO	\$2,791.72
CH000562	ARCHIVERO	\$2,791.72
CH000563	PANTALLA	\$8,616.38

**Cuenta Pública 2019**  
**Relación de Bienes Muebles que integran el Patrimonio**  
**Al 31 de Marzo de 2019**  
**(pesos)**

**Ente Público: PATRONATO DE LAS UNIDADES DE SERVICIOS CULTURALES Y TURÍSTICOS DEL ESTADO DE YUCATÁN**

Código	Descripción del Bien Mueble	Valor Histórico
CH000564	EXTINTOR	\$550.00
CH000565	EXTINTOR	\$550.00
CH000566	EXTINTOR	\$550.00
CH000567	EXTINTOR	\$550.00
CH000568	EXTINTOR	\$550.00
CH000569	EXTINTOR	\$550.00
CH000570	EXTINTOR	\$550.00
CH000571	EXTINTOR	\$550.00
CH000573	REPRODUCTOR DE DVD	\$430.17
CH000574	DESTRUCTOR DE PAPEL	\$422.41
CH000580	VITRINA	\$12,000.00
CH000581	VITRINA	\$8,200.00
CH000582	MUEBLE EXHIBIDOR	\$18,700.00
CH000583	MUEBLE EXHIBIDOR	\$16,700.00
CH000584	VITRINA DE PARED	\$4,200.00
CH000585	VITRINA DE PARED	\$4,200.00
CH000586	LIBRERO	\$1,750.00
CH000587	LIBRERO	\$1,750.00
CH000588	CUBIERTA MOSTRADOR	\$1,900.00
CH000589	VITRINA FIJA/ MOSTRADOS	\$11,500.00
CH000592	TELEVISOR	\$5,765.00
CH000594	MONITOR	\$2,112.07
CH000597	VOLTI-AMPERIMETRO	\$1,058.16
CH000614	AIRE ACONDICIONADO	\$8,499.00
CH000615	AIRE ACONDICIONADO	\$5,297.18
CH000616	ESCRITORIO	\$2,199.00
CH000617	LOCKER	\$1,800.00
CH000618	GABINETE	\$1,580.00
CH000619	CAFETERA	\$399.00
CH000621	ARCHIVERO	\$1,497.00
CH000622	MUEBLE	\$10,000.00
CH000623	EXTINTOR	\$680.00
CH000624	EXTINTOR	\$680.00
CH000625	EXTINTOR	\$550.00
CH000628	CALENTADOR	\$2,900.00
CH000629	MESA	\$4,800.00
CH000631	CUBIERTA MOSTRADOR	\$1,500.00

**Cuenta Pública 2019**  
**Relación de Bienes Muebles que integran el Patrimonio**  
**Al 31 de Marzo de 2019**  
**(pesos)**

**Ente Público: PATRONATO DE LAS UNIDADES DE SERVICIOS CULTURALES Y TURÍSTICOS DEL ESTADO DE YUCATÁN**

Código	Descripción del Bien Mueble	Valor Histórico
CH000635	BOMBA	\$1,835.00
CH000636	BOMBA	\$3,900.00
CH000637	BOMBA	\$2,340.00
CH000638	BOMBA	\$3,290.00
CH000639	TRANSFORMADOR	\$68,627.49
CH000640	BOMBA	\$1,380.00
CH000641	SECADOR DE MANOS	\$3,577.50
CH000642	LIJADORA	\$1,300.00
CH000643	SECADOR DE MANOS	\$3,577.50
CH000644	SECADOR DE MANOS	\$3,577.50
CH000645	SECADOR DE MANOS	\$3,577.50
CH000646	SECADOR DE MANOS	\$3,577.50
CH000647	SECADOR DE MANOS	\$3,577.50
CH000648	SECADOR DE MANOS	\$3,577.50
CH000649	SECADOR DE MANOS	\$3,577.50
CH000650	SECADOR DE MANOS	\$3,577.50
CH000651	DESMALEZADORA	\$5,434.65
CH000652	CPU	\$8,120.00
CH000653	CPU	\$8,120.00
CH000662	SILLA DE RUEDAS	\$3,240.05
CH000663	SILLA DE RUEDAS	\$3,240.05
CH000664	SILLA DE RUEDAS	\$3,240.05
CH000665	LAPTOP	\$15,774.84
CH000666	EXTINTOR	\$3,480.00
CH000667	EXTINTOR	\$3,480.00
CH000668	EXTINTOR	\$812.00
CH000669	SILLA TUBULAR	\$10,063.00
CH000670	LAVADORA DE ALTA PRESIÓN	\$2,664.76
CH000671	ASPIRADORA	\$1,136.37
CH000672	SOPLADORA	\$2,148.59
CH000673	TELÉFONO	\$532.96
CH000674	TELÉFONO	\$1,021.60
CH000675	TELÉFONO	\$1,021.60
CH000676	SOPLADOR	\$80,821.92
CH000677	REMOLQUE	\$42,119.60
CH000678	VENTILADOR	\$3,114.35
CH000679	VENTILADOR	\$3,114.35

**Cuenta Pública 2019**  
**Relación de Bienes Muebles que integran el Patrimonio**  
**Al 31 de Marzo de 2019**  
**(pesos)**

**Ente Público: PATRONATO DE LAS UNIDADES DE SERVICIOS CULTURALES Y TURÍSTICOS DEL ESTADO DE YUCATÁN**

Código	Descripción del Bien Mueble	Valor Histórico
CH000680	TRICICLO DE CARGA	\$5,453.44
CH000681	AIRE ACONDICIONADO	\$5,661.46
CH000682	AIRE ACONDICIONADO	\$8,432.54
CH000683	EQUIPO DE VIGILANCIA	\$144,397.96
CH000684	SILLA TUBULAR	\$9,744.00
CH000687	UNIFILA	\$53,370.00
CH000689	IMPRESORA	\$2,152.96
CH000691	MUEBLE	\$6,380.00
CH000692	RELOJ CHECADOR FACIAL	\$6,220.50
CH000693	BOMBA SUMERGIBLE	\$29,065.00
CH000694	BOMBA SUMERGIBLE	\$41,241.60
CH000695	SOPLADOR	\$32,216.62
OC000216	LAPTOP	\$4,300.00
OC000294	CPU	\$500.00
OC001391	TABLETA ELECTRÓNICA	\$2,202.84
OC001402	LAPTOP	\$11,600.00
OC001464	TELEVISOR	\$9,267.24
OC14000088	RADIO PORTÁTIL	\$1,100.00
OC14000092	RADIO PORTÁTIL	\$1,500.00
OC14000093	RADIO PORTÁTIL	\$4,990.00
OC14000101	RADIO PORTÁTIL	\$4,990.00
OC14000102	RADIO PORTÁTIL	\$4,990.00
OC14000103	RADIO PORTÁTIL	\$4,990.00
OC14000104	RADIO PORTÁTIL	\$1,500.00
OC14000108	RADIO PORTÁTIL	\$1,100.00
SP	SILLA SECRETARIAL	\$920.00
SP	SILLA SECRETARIAL	\$920.00
SP	SILLA SECRETARIAL	\$920.00
SP	SILLA SECRETARIAL	\$920.00
SP	SILLA SECRETARIAL	\$920.00
SP	SILLA SECRETARIAL	\$920.00
SP	SILLA SECRETARIAL	\$920.00
SP	SILLA SECRETARIAL	\$920.00
SP	BOMBA	\$2,340.00
UY000092	PODADORA	\$6,948.89
CH000696	PLUMA	\$595,840.78
CC000328	ANAQUEL	\$2,053.20
CC002857	EXTINTOR	\$550.00

**Cuenta Pública 2019**  
**Relación de Bienes Muebles que integran el Patrimonio**  
**Al 31 de Marzo de 2019**  
**(pesos)**

**Ente Público: PATRONATO DE LAS UNIDADES DE SERVICIOS CULTURALES Y TURÍSTICOS DEL ESTADO DE YUCATÁN**

Código	Descripción del Bien Mueble	Valor Histórico
CC002858	EXTINTOR	\$550.00
CC002859	EXTINTOR	\$550.00
CC002904	DESBROZADORA	\$2,789.99
CC000508	ARCHIVERO	\$2,249.14
OY000092	CREDENZA	\$3,642.61
CC003252	MOTOR ELÉCTRICO	\$8,106.23
CC003213	BOMBA	\$2,709.18
CC001217	CPU	\$6,810.35
CH000241	TANQUE HIDRONEUMÁTICO	\$1,622.00
CH000690	DESFIBRILADOR	\$29,400.00
DZ000001	ANAQUEL	\$571.00
DZ000006	CAMILLA DE RESCATE	\$2,845.00
DZ000007	CAMILLA	\$3,500.00
DZ000008	CAMILLA DE RESCATE	\$1,322.00
DZ000009	CAMILLA DE RESCATE	\$2,845.00
DZ000010	CAMILLA DE RESCATE	\$9,971.00
DZ000011	EXTINTOR	\$740.00
DZ000014	VITRINA	\$1,600.00
DZ000015	MUEBLE DE MADERA	\$6,000.00
DZ000019	ANAQUEL	\$571.00
DZ000020	ANAQUEL	\$571.00
DZ000021	ANAQUEL	\$571.00
DZ000023	ANAQUEL	\$571.00
DZ000026	LOCKER	\$1,517.00
DZ000027	LOCKER	\$1,517.00
DZ000028	FUMIGADORA	\$1,300.00
DZ000041	ESCALERA	\$1,382.10
DZ000044	BANCA	\$3,000.00
DZ000045	BANCA	\$3,000.00
DZ000046	BANCA	\$3,000.00
DZ000047	BANCA	\$3,000.00
DZ000048	BANCA	\$3,000.00
DZ000057	EXTINTOR	\$680.00
DZ000062	BANCA	\$3,000.00
DZ000063	BANCA	\$3,000.00
DZ000064	BANCA	\$3,000.00
DZ000070	AIRE ACONDICIONADO	\$4,000.00

**Cuenta Pública 2019**  
**Relación de Bienes Muebles que integran el Patrimonio**  
**Al 31 de Marzo de 2019**  
**(pesos)**

**Ente Público: PATRONATO DE LAS UNIDADES DE SERVICIOS CULTURALES Y TURÍSTICOS DEL ESTADO DE YUCATÁN**

Código	Descripción del Bien Mueble	Valor Histórico
DZ000071	AIRE ACONDICIONADO	\$4,000.00
DZ000086	MUEBLE DE MADERA	\$7,000.00
DZ000087	MAMPARA	\$4,000.00
DZ000092	ARCHIVERO	\$2,800.00
DZ000099	AIRE ACONDICIONADO	\$4,000.00
DZ000100	REFRIGERADOR	\$3,500.00
DZ000104	SILLA VISITANTE	\$500.00
DZ000105	SILLA VISITANTE	\$500.00
DZ000110	SILLA SECRETARIAL	\$850.00
DZ000111	ESCRITORIO	\$2,500.00
DZ000145	DIFUSOR DE AIRE	\$4,000.00
DZ000147	EXTINTOR	\$740.00
DZ000148	DIFUSOR DE AIRE	\$4,000.00
DZ000149	DIFUSOR DE AIRE	\$4,000.00
DZ000150	DIFUSOR DE AIRE	\$4,000.00
DZ000161	AIRE ACONDICIONADO	\$4,000.00
DZ000162	SOFÁ	\$6,500.00
DZ000163	SOFÁ	\$6,500.00
DZ000166	BOMBA CENTRÍFUGA	\$1,835.00
DZ000167	BOMBA CENTRÍFUGA	\$1,835.00
DZ000170	ANAQUEL	\$696.00
DZ000171	ANAQUEL	\$696.00
DZ000172	ANAQUEL	\$696.00
DZ000173	ANAQUEL	\$696.00
DZ000174	ANAQUEL	\$696.00
DZ000175	NO BREAK	\$765.00
DZ000176	ANAQUEL	\$696.00
DZ000177	ANAQUEL	\$696.00
DZ000180	SILLA DE RUEDAS	\$2,173.91
DZ000200	VOLTIAMPERIMETRO	\$3,300.00
DZ000201	ESCALERA	\$1,085.00
DZ000204	ARCHIVERO	\$2,268.27
DZ000205	BOMBA CENTRÍFUGA	\$5,300.00
DZ000206	BOMBA CENTRÍFUGA	\$5,300.00
DZ000207	IMPRESORA	\$1,605.00
DZ000208	MONITOR	\$1,200.33
DZ000210	MOTOSIERRA	\$3,692.00

**Cuenta Pública 2019**  
**Relación de Bienes Muebles que integran el Patrimonio**  
**Al 31 de Marzo de 2019**  
**(pesos)**

**Ente Público: PATRONATO DE LAS UNIDADES DE SERVICIOS CULTURALES Y TURÍSTICOS DEL ESTADO DE YUCATÁN**

Código	Descripción del Bien Mueble	Valor Histórico
DZ000211	PODADORA	\$2,442.42
DZ000212	BOMBA CENTRIFUGA	\$2,635.52
DZ000213	SILLA DE RUEDAS	\$3,240.05
DZ000214	DESBROZADORA	\$4,804.11
DZ000215	RELOJ CHECADOR FACIAL	\$6,310.98
DZ000216	DESMALEZADORA	\$18,905.44
DZ000217	PODADORA	\$6,948.89
DZ12000001	MESA MULTIUSOS	\$4,000.00
DZ12000003	REPISA	\$600.00
OC001372	KIOSKO CON PANTALLA 42 PULGADAS	\$123,806.80
PP000491	MESA	\$1,077.00
PP000560	MESA	\$1,077.00
PP000577	MESA	\$1,077.00
PP000578	MESA	\$1,077.00
PP000579	MESA	\$1,077.00
PP000581	MESA	\$1,077.00
PP000583	MESA	\$1,077.00
PP000585	MESA	\$1,077.00
PP000587	MESA	\$1,077.00
PP000588	MESA	\$1,077.00
PP000589	MESA	\$1,077.00
PP000591	MESA	\$1,077.00
PP000595	MESA	\$1,077.00
SP	MESA	\$1,077.00
DZ000218	BOMBA CENTRIFUGA	\$4,841.00
CC002126	DESMALEZADORA	\$4,378.52
CC002127	EXTINTOR	\$650.00
CC002128	EXTINTOR	\$650.00
CC002129	EXTINTOR	\$650.00
CC002130	EXTINTOR	\$650.00
CC002131	EXTINTOR	\$550.00
CC002132	EXTINTOR	\$550.00
CC002133	EXTINTOR	\$550.00
CC002134	EXTINTOR	\$550.00
CC002135	EXTINTOR	\$550.00
CC002136	EXTINTOR	\$550.00
CC002137	SILLA DE RUEDAS	\$1,800.00

**Cuenta Pública 2019**  
**Relación de Bienes Muebles que integran el Patrimonio**  
**Al 31 de Marzo de 2019**  
**(pesos)**

**Ente Público: PATRONATO DE LAS UNIDADES DE SERVICIOS CULTURALES Y TURÍSTICOS DEL ESTADO DE YUCATÁN**

Código	Descripción del Bien Mueble	Valor Histórico
CC002138	SILLA DE RUEDAS	\$1,800.00
CC002139	AIRE ACONDICIONADO	\$10,972.24
CC002140	AIRE ACONDICIONADO	\$10,972.24
CC002142	FRIGOBAR	\$1,953.01
CC002144	CPU	\$3,856.51
CC002146	HORNO DE MICROONDAS	\$2,288.79
CC002147	BANCA	\$3,000.00
CC002148	BANCA	\$3,000.00
CC002149	BANCA	\$3,000.00
CC002150	ANAQUEL	\$1,715.37
CC002151	ANAQUEL	\$1,715.37
CC002166	ANAQUEL	\$1,143.58
CC002172	SILLA PARA VISITANTE	\$390.00
CC002173	SILLA PARA VISITANTE	\$390.00
CC002174	SILLA PARA VISITANTE	\$390.00
CC002175	SILLA PARA VISITANTE	\$390.00
CC002176	SILLA PARA VISITANTE	\$390.00
CC002177	SILLA PARA VISITANTE	\$390.00
CC002180	SILLA SECRETARIAL	\$510.00
CC002181	SILLON SECRETARIAL	\$687.93
CC002182	SILLA TUBULAR	\$741.36
CC002184	MONITOR	\$1,638.00
CC002185	REGULADOR	\$908.95
CC002192	ESCRITORIO	\$1,292.74
CC002193	ANAQUEL	\$1,250.00
CC002194	ARCHIVERO	\$861.55
CC002195	ESCRITORIO	\$1,292.74
CC002196	MUEBLE/ MOSTRADOR	\$2,500.00
CC002197	BANCA	\$3,000.00
CC002198	BOMBA CENTRÍFUGA	\$1,835.00
CC002199	BOMBA CENTRÍFUGA	\$1,835.00
CC002200	BOMBA SUMERGIBLE	\$3,900.00
CC002271	GENERADOR DE ELECTRICIDAD	\$12,750.00
CC002552	BOMBA ASPERSORA	\$526.00
CC002926	EXTINTOR	\$900.00
CC002927	EXTINTOR	\$900.00
CC002928	EXTINTOR	\$900.00

**Cuenta Pública 2019**  
**Relación de Bienes Muebles que integran el Patrimonio**  
**Al 31 de Marzo de 2019**  
**(pesos)**

**Ente Público: PATRONATO DE LAS UNIDADES DE SERVICIOS CULTURALES Y TURÍSTICOS DEL ESTADO DE YUCATÁN**

Código	Descripción del Bien Mueble	Valor Histórico
CC002929	EXTINTOR	\$900.00
CC002930	EXTINTOR	\$720.00
CC002931	EXTINTOR	\$720.00
CC002932	EXTINTOR	\$720.00
CC002933	EXTINTOR	\$720.00
CC002934	EXTINTOR	\$720.00
CC002935	EXTINTOR	\$720.00
CC003027	SILLA DE RUEDAS	\$3,240.05
CC003081	DESMALIZADORA	\$5,625.00
CC003087	IMPRESORA	\$2,272.73
CC003168	DESBROZADORA	\$16,201.80
CC003169	CAMILLA	\$3,265.40
CC003171	TANQUE DE OXÍGENO	\$4,524.00
CC003245	CAMILLA DE RESCATE	\$7,888.00
CC003256	DESMALIZADORA	\$18,905.44
CC14000014	RADIO PORTÁTIL	\$3,990.00
CC14000015	RADIO PORTÁTIL	\$3,990.00
OC001396	TABLETA ELECTRÓNICA	\$2,202.84
OC14000115	RADIO PORTÁTIL	\$3,990.00
OC14000116	RADIO PORTÁTIL	\$3,990.00
CC003262	SILLA DE RUEDAS	\$2,227.00
CC003263	SILLA DE RUEDAS	\$2,227.00
CC003264	SILLA DE RUEDAS	\$2,227.00
CC000329	ANAQUEL	\$2,053.20
CC002255	BOMBA DE AGUA	\$8,401.41
CC002275	BOMBA DE AGUA	\$1,706.90
CC002276	BOMBA DE AGUA	\$1,991.38
CC002277	TANQUE HIDRONEUMÁTICO	\$4,574.70
CC002278	BOMBA DE AGUA	\$1,631.00
CC002279	SILLA DE VISITANTE	\$390.00
CC002280	SILLA SECRETARIAL	\$790.00
CC002281	ESCRITORIO	\$2,568.10
CC002283	EXTINTOR	\$550.00
CC002284	EXTINTOR	\$550.00
CC002285	EXTINTOR	\$550.00
CC002286	EXTINTOR	\$550.00
CC002287	EXTINTOR	\$550.00

**Cuenta Pública 2019**  
**Relación de Bienes Muebles que integran el Patrimonio**  
**Al 31 de Marzo de 2019**  
**(pesos)**

**Ente Público: PATRONATO DE LAS UNIDADES DE SERVICIOS CULTURALES Y TURÍSTICOS DEL ESTADO DE YUCATÁN**

Código	Descripción del Bien Mueble	Valor Histórico
CC002288	EXTINTOR	\$550.00
CC002300	TANQUE ESTACIONARIO	\$2,931.10
CC002301	TANQUE ESTACIONARIO	\$2,715.60
CC002302	TANQUE ESTACIONARIO	\$2,715.60
CC002303	TANQUE ESTACIONARIO	\$2,715.60
CC002304	TANQUE ESTACIONARIO	\$2,715.60
CC002305	TANQUE ESTACIONARIO	\$2,715.60
CC002306	TANQUE ESTACIONARIO	\$2,715.60
CC002766	DESMALIZADORA	\$3,845.56
CC002790	CALENTADOR DE AGUA	\$2,992.22
CC002864	BOMBA DE AGUA	\$3,046.48
CC002865	BOMBA DE AGUA	\$3,046.48
CC002920	EXTINTOR	\$720.00
CC002921	EXTINTOR	\$720.00
CC002922	EXTINTOR	\$720.00
CC002923	EXTINTOR	\$720.00
CC002924	EXTINTOR	\$720.00
CC002925	EXTINTOR	\$720.00
CC002945	BOMBA DE AGUA	\$8,137.10
CC002998	BOMBA DE AGUA	\$8,346.35
CC003080	BOMBA DE AGUA	\$1,505.51
CC003105	BOMBA DE AGUA	\$3,098.64
CC001291	MESA	\$0.00
OC001343	ESCRITORIO	\$1,500.00
CC003254	DESMALIZADORA	\$18,905.44
OC000914	SILLA SECRETARIAL	\$740.52
CC000481	NO BREAK	\$1,980.00
CC000936	DESBROZADORA	\$5,000.00
CC001014	SILLA TUBULAR	\$450.00
CC001018	MALETA P/ VIDEO PROYECTOR	\$1,269.00
CC001022	DIADEMA PARA TRADUCCIÓN	\$87,780.00
CC001025	LÁMPARA	\$1,900.00
CC001028	LÁMPARA	\$1,900.00
CC001030	LÁMPARA	\$1,900.00
CC001035	BOCINA	\$12,085.95
CC001037	BOCINA	\$12,085.95
CC001038	BOCINA	\$8,300.00

**Cuenta Pública 2019**  
**Relación de Bienes Muebles que integran el Patrimonio**  
**Al 31 de Marzo de 2019**  
**(pesos)**

**Ente Público: PATRONATO DE LAS UNIDADES DE SERVICIOS CULTURALES Y TURÍSTICOS DEL ESTADO DE YUCATÁN**

Código	Descripción del Bien Mueble	Valor Histórico
CC001039	BOCINA	\$8,300.00
CC001040	BOCINA	\$8,300.00
CC001041	BOCINA	\$8,300.00
CC001042	BOCINA	\$8,300.00
CC001043	LÁMPARA	\$2,000.00
CC001045	RADIADOR INFRARROJO	\$11,400.00
CC001046	RADIADOR INFRARROJO	\$11,400.00
CC001047	RADIADOR INFRARROJO	\$11,400.00
CC001049	RADIADOR INFRARROJO	\$11,400.00
CC001051	RADIADOR INFRARROJO	\$11,400.00
CC001052	RADIADOR INFRARROJO	\$11,400.00
CC001055	MUEBLE DE MADERA	\$2,000.00
CC001056	MESA	\$1,500.00
CC001058	REPRODUCTOR DE CD	\$579.00
CC001059	REPRODUCTOR DE CD	\$579.00
CC001061	TRANSMISOR MULTICANAL INFRARROJO	\$4,712.00
CC001063	DIMMER	\$9,570.00
CC001064	DIMMER	\$9,570.00
CC001065	CPU	\$500.00
CC001066	MEZCLADORA DE AUDIO	\$6,200.00
CC001069	TRIPIE	\$2,218.89
CC001070	TRIPIE	\$2,218.89
CC001071	TRIPIE	\$2,218.89
CC001073	TRIPIE	\$2,218.89
CC001074	MONITOR	\$250.00
CC001075	MONITOR	\$4,200.00
CC001079	MALETA P/ VIDEO PROYECTOR	\$1,850.00
CC001081	REPRODUCTOR DE CD	\$1,131.27
CC001082	REPRODUCTOR DE CD	\$1,131.27
CC001431	BOCINA	\$1,250.00
CC001432	BOCINA	\$1,250.00
CC001435	BOCINA	\$1,250.00
CC001437	AMPLIFICADOR DE AUDIO	\$2,900.00
CC001439	BOCINA	\$1,250.00
CC001440	BOCINA	\$1,250.00
CC001441	CONTROLADOR DE AUDIO	\$2,900.00
CC001982	RACK	\$1,460.00

**Cuenta Pública 2019**  
**Relación de Bienes Muebles que integran el Patrimonio**  
**Al 31 de Marzo de 2019**  
**(pesos)**

**Ente Público: PATRONATO DE LAS UNIDADES DE SERVICIOS CULTURALES Y TURÍSTICOS DEL ESTADO DE YUCATÁN**

Código	Descripción del Bien Mueble	Valor Histórico
CC001998	PODADORA	\$2,050.00
CC002145	TRANSFORMADOR	\$68,627.49
CC002347	EXTINTOR	\$680.00
CC002348	EXTINTOR	\$680.00
CC002349	MESA	\$2,500.00
CC002350	VIDEO PROYECTOR	\$23,750.00
CC002351	VIDEO PROYECTOR	\$23,750.00
CC002352	MALETA P/ VIDEO PROYECTOR	\$1,269.00
CC002353	LÁMPARA	\$1,900.00
CC002354	LÁMPARA	\$1,900.00
CC002355	AIRE ACONDICIONADO	\$7,179.97
CC002356	CÁMARA DE VIDEOVIGILANCIA	\$4,525.00
CC002357	CÁMARA DE VIDEOVIGILANCIA	\$4,525.00
CC002358	REPRODUCTOR DE CD	\$579.00
CC002359	DIMMER	\$9,570.00
CC002360	TRIPIE	\$2,218.89
CC002361	REPRODUCTOR DE DVD	\$699.00
CC002362	BOCINA	\$1,250.00
CC002363	BOCINA	\$1,250.00
CC002364	BOCINA	\$1,250.00
CC002365	AMPLIFICADOR DE AUDIO	\$2,900.00
CC002366	FUMIGADOR	\$741.80
CC002368	SILLA TUBULAR	\$13,845.00
CC002780	VIDEO PROYECTOR	\$34,000.00
CC002910	EXTINTOR	\$720.00
CC002911	EXTINTOR	\$720.00
CC003243	SILLA PLEGABLE	\$21,460.00
CC003257	DESMALIZADORA	\$18,905.44
CC003258	PODADORA	\$6,948.89
CC14000008	RADIO PORTÁTIL	\$4,990.00
CC14000009	RADIO PORTÁTIL	\$4,990.00
CC14000010	RADIO PORTÁTIL	\$1,100.00
OC000250	MÁQUINA DE ESCRIBIR	\$600.00
CC000786	MESA	\$1,077.00
CC000772	MESA	\$1,077.00
CC000790	MESA	\$1,077.00
LTO00001	ANAQUEL	\$2,550.00

**Cuenta Pública 2019**  
**Relación de Bienes Muebles que integran el Patrimonio**  
**Al 31 de Marzo de 2019**  
**(pesos)**

**Ente Público: PATRONATO DE LAS UNIDADES DE SERVICIOS CULTURALES Y TURÍSTICOS DEL ESTADO DE YUCATÁN**

Código	Descripción del Bien Mueble	Valor Histórico
LT000002	ARCHIVERO	\$2,590.00
LT000004	SUMADORA	\$380.00
LT000005	ESCRITORIO	\$6,418.00
LT000006	LOCKER	\$1,800.00
LT000007	LOCKER	\$1,800.00
LT000009	MESA	\$800.00
LT000010	LIBRERO	\$1,460.00
LT000012	SILLA TUBULAR	\$550.00
LT000018	ARCHIVERO	\$3,900.00
LT000021	SILLA TUBULAR	\$350.00
LT000030	BOMBA SUMERGIBLE	\$15,000.00
LT000035	SILLA SECRETARIAL	\$783.00
LT000036	PODADORA	\$4,400.00
LT000038	LOCKER	\$1,800.00
LT000039	LOCKER	\$1,800.00
LT000040	LOCKER	\$1,800.00
LT000041	CAMILLA DE RESCATE	\$1,322.00
LT000042	ANAQUEL	\$2,150.00
LT000043	ANAQUEL	\$1,930.00
LT000044	MESA	\$800.00
LT000068	BANCA DE MADERA	\$1,200.00
LT000069	BANCA DE MADERA	\$1,200.00
LT000070	BANCA DE MADERA	\$1,200.00
LT000071	BANCA DE MADERA	\$1,200.00
LT000072	BANCA DE MADERA	\$1,200.00
LT000073	BANCA DE MADERA	\$1,200.00
LT000074	MESA	\$1,200.00
LT000086	CAMILLA DE RESCATE	\$9,971.00
LT000089	CAMILLA DE RESCATE	\$3,800.00
LT000090	ESCRITORIO	\$1,240.00
LT000093	PODADORA	\$4,399.00
LT000094	BOMBA FUMIGADORA	\$699.00
LT000096	CALENTADOR DE AGUA	\$1,615.00
LT000097	PLANTA DE EMERGENCIA	\$95,920.00
LT000098	BOMBA	\$1,650.00
LT000107	AIRE ACONDICIONADO	\$5,297.18
LT000111	BOMBA	\$900.00

**Cuenta Pública 2019**  
**Relación de Bienes Muebles que integran el Patrimonio**  
**Al 31 de Marzo de 2019**  
**(pesos)**

**Ente Público: PATRONATO DE LAS UNIDADES DE SERVICIOS CULTURALES Y TURÍSTICOS DEL ESTADO DE YUCATÁN**

Código	Descripción del Bien Mueble	Valor Histórico
LT000112	BOMBA	\$1,200.00
LT000121	SILLA SECRETARIAL	\$735.00
LT000126	ANAQUEL	\$339.87
LT000127	ANAQUEL	\$369.00
LT000128	ANAQUEL	\$339.87
LT000129	ANAQUEL	\$339.87
LT000130	ANAQUEL	\$339.87
LT000131	ANAQUEL	\$339.88
LT000132	ANAQUEL	\$339.87
LT000133	SILLA SECRETARIAL	\$350.00
LT000143	SILLA TUBULAR	\$1,950.00
LT000144	MESA	\$1,077.00
LT000146	BOMBA	\$1,250.00
LT000148	TRANSFORMADOR	\$19,875.00
LT000149	TRANSFORMADOR	\$19,875.00
LT000150	BOMBA	\$1,037.04
LT000152	IMPRESORA	\$861.21
LT000153	EXTINTOR	\$900.00
LT000154	EXTINTOR	\$900.00
LT000155	EXTINTOR	\$900.00
LT000156	AIRE ACONDICIONADO	\$6,182.89
LT000157	DESMALIZADORA	\$7,759.99
LT000158	BOMBA	\$3,890.54
OC000667	LAPTOP	\$8,289.94
OC001398	TABLETA ELECTRÓNICA	\$2,202.84
CC003255	DESMALIZADORA	\$18,905.44
LT000159	PODADORA	\$6,948.89
LT000160	MOTOSIERRA	\$4,634.25
CC001246	SILLÓN EJECUTIVO	\$2,800.00
CC000888	SOFÁ	\$2,490.00
CC000635	BANCA	\$3,500.00
CC000640	BANCA	\$3,500.00
CC000646	BANCA	\$3,500.00
CC000650	BANCA	\$3,500.00
CC000651	BANCA	\$3,500.00
CC000652	BANCA	\$3,500.00
CC000896	BANCA	\$3,500.00

**Cuenta Pública 2019**  
**Relación de Bienes Muebles que integran el Patrimonio**  
**Al 31 de Marzo de 2019**  
**(pesos)**

**Ente Público: PATRONATO DE LAS UNIDADES DE SERVICIOS CULTURALES Y TURÍSTICOS DEL ESTADO DE YUCATÁN**

Código	Descripción del Bien Mueble	Valor Histórico
CC000899	BANCA	\$3,500.00
CC000900	BANCA	\$3,500.00
CC000901	BANCA	\$3,500.00
CC002223	ESCRITORIO	\$1,950.00
CC002224	SILLA SECRETARIAL	\$590.52
CC002225	SILLA VISITANTE	\$390.00
CC002226	SILLA VISITANTE	\$390.00
CC002227	SILLA VISITANTE	\$390.00
CC002228	SILLA VISITANTE	\$390.00
CC002229	SILLA VISITANTE	\$390.00
CC002230	TANQUE ESTACIONARIO	\$5,800.00
CC002231	AIRE ACONDICIONADO	\$24,857.85
CC002232	AIRE ACONDICIONADO	\$24,857.85
CC002233	AIRE ACONDICIONADO	\$20,179.97
CC002234	AIRE ACONDICIONADO	\$29,667.78
CC002235	DESBROZADORA	\$1,554.70
CC002261	EXTINTOR	\$650.00
CC002262	EXTINTOR	\$650.00
CC002263	EXTINTOR	\$650.00
CC002264	EXTINTOR	\$650.00
CC002265	EXTINTOR	\$650.00
CC002266	EXTINTOR	\$650.00
CC002267	EXTINTOR	\$650.00
CC002268	EXTINTOR	\$650.00
CC002270	ESCALERA	\$1,134.00
CC002325	AIRE ACONDICIONADO	\$29,667.78
CC002326	TRANSFORMADOR	\$32,135.00
CC002328	TANQUE HIDRONEUMÁTICO	\$7,125.00
CC002473	BOMBA DE AGUA	\$3,500.00
CC002686	MONITOR	\$1,402.86
CC002687	CPU	\$3,941.97
CC002692	IMPRESORA	\$1,611.00
CC002721	AIRE ACONDICIONADO	\$5,566.29
CC002722 B	AIRE ACONDICIONADO	\$5,566.29
CC002725	NO BREAK	\$908.00
CC002912	EXTINTOR	\$900.00
CC002913	EXTINTOR	\$900.00

**Cuenta Pública 2019**  
**Relación de Bienes Muebles que integran el Patrimonio**  
**Al 31 de Marzo de 2019**  
**(pesos)**

**Ente Público: PATRONATO DE LAS UNIDADES DE SERVICIOS CULTURALES Y TURÍSTICOS DEL ESTADO DE YUCATÁN**

Código	Descripción del Bien Mueble	Valor Histórico
CC002914	EXTINTOR	\$900.00
CC002915	EXTINTOR	\$900.00
CC002916	EXTINTOR	\$900.00
CC002917	EXTINTOR	\$900.00
CC002918	EXTINTOR	\$900.00
CC002919	EXTINTOR	\$900.00
CH000560 BIS	SILLA TUBULAR	\$3,706.80
PP000437	MESA	\$1,077.00
PP000576	MESA	\$1,077.00
PP000599	MESA	\$1,077.00
PP000601	MESA	\$1,077.00
CH000214	MESA	\$1,500.00
CH000228	MESA	\$2,000.00
CH000230	MUEBLE	\$2,000.00
CH000626	SILLA TUBULAR	\$384.00
CC000939	SILLA TUBULAR	\$551.00
CH000528	MESA	\$2,788.04
CC000139	SILLA TUBULAR	\$551.00
CC002985	EXHIBIDOR	\$9,686.00
CC002221	AIRE ACONDICIONADO	\$5,705.66
CC002217	ARCHIVERO	\$2,010.28
CC002220	ARCHIVERO	\$2,010.28
CC002216	CRENDENZA	\$2,500.00
CC002218	EXTINTOR	\$2,160.00
CC002214	MESA DE CENTRO	\$1,500.00
CC002213	REPRODUCTOR DE BLU-RAY	\$1,090.00
SP	SILLA SECRETARIAL	\$920.00
OC001463	TELEVISOR	\$3,036.88
CH000590	NO BREAK	\$1,135.00
BK000106	PANTALLA	\$14,284.94
BK000107	MEMBRANA	\$34,622.31
BK000108	MUEBLE TOTEM	\$30,989.93
BK000109	PC	\$31,703.28
BK000110	DESARROLLO DE CONTENIDOS	\$69,065.53
BK000113	DESARROLLO DE CONTENIDO	\$61,979.87
BK000114	DESARROLLO DE CONTENIDO	\$61,980.87
CC002143	CAJA FUERTE	\$1,838.37

**Cuenta Pública 2019**  
**Relación de Bienes Muebles que integran el Patrimonio**  
**Al 31 de Marzo de 2019**  
**(pesos)**

**Ente Público: PATRONATO DE LAS UNIDADES DE SERVICIOS CULTURALES Y TURÍSTICOS DEL ESTADO DE YUCATÁN**

Código	Descripción del Bien Mueble	Valor Histórico
OC000016	MONITOR	\$3,500.00
OC000155	SILLON EJECUTIVO	\$1,790.00
OC000789	MONITOR	\$1,656.25
PP000011	BOCINA	\$7,500.00
PP000014	BOCINA	\$7,500.00
PP000273	SILLA FIJA	\$1,334.00
PP000276	SILLA FIJA	\$1,334.00
PP000279	SILLA FIJA	\$1,334.00
PP000283	SILLA FIJA	\$1,334.00
PP000285	SILLA FIJA	\$1,334.00
PP000296	ESCRITORIO	\$1,500.00
PP000297	MUEBLE PARA EQUIPO DE SONIDO	\$1,200.00
PP000298	ARCHIVERO	\$2,359.00
PP000299	ARCHIVERO	\$2,359.00
PP000300	ESCRITORIO	\$4,588.39
PP000303	SILLA FIJA	\$1,334.00
PP000310	ESCRITORIO	\$1,500.00
PP000311	SILLA FIJA	\$1,334.00
PP000315	FAX	\$500.00
PP000317	AIRE ACONDICIONADO	\$5,706.66
PP000318	MINISISTEMA DE SONIDO	\$5,245.00
PP000322	MAQUINA DE ESCRIBIR	\$600.00
PP000323	MESA MULTIFUNCIONAL	\$800.00
PP000354	SILLA FIJA	\$725.00
PP000355	SILLA FIJA	\$1,334.00
PP000356	SILLA FIJA	\$1,334.00
PP000359	PODIUM	\$6,500.00
PP000360	MESA DE MADERA	\$700.00
PP000361	MESA DE MADERA	\$700.00
PP000363	RELOJ CHECADOR	\$3,820.00
PP000364	LOCKER	\$1,583.00
PP000365	LOCKER	\$1,583.00
PP000370	AIRE ACONDICIONADO	\$150,000.00
PP000371	AIRE ACONDICIONADO	\$150,000.00
PP000372	AIRE ACONDICIONADO	\$150,000.00
PP000373	AIRE ACONDICIONADO	\$150,000.00
PP000374	COMPRESOR	\$150,000.00

**Cuenta Pública 2019**  
**Relación de Bienes Muebles que integran el Patrimonio**  
**Al 31 de Marzo de 2019**  
**(pesos)**

**Ente Público: PATRONATO DE LAS UNIDADES DE SERVICIOS CULTURALES Y TURÍSTICOS DEL ESTADO DE YUCATÁN**

Código	Descripción del Bien Mueble	Valor Histórico
PP000377	AIRE ACONDICIONADO	\$150,000.00
PP000378	COMPRESOR	\$150,000.00
PP000379	AIRE ACONDICIONADO	\$150,000.00
PP000381	AIRE ACONDICIONADO	\$150,000.00
PP000382	AIRE ACONDICIONADO	\$150,000.00
PP000425	MUEBLE PARA EQUIPO DE SONIDO	\$2,000.00
PP000453	TARIMA	\$120.00
PP000455	TARIMA	\$120.00
PP000456	TARIMA	\$120.00
PP000457	TARIMA	\$120.00
PP000458	TARIMA	\$120.00
PP000459	TARIMA	\$120.00
PP000461	TARIMA	\$120.00
PP000464	TARIMA	\$120.00
PP000465	TARIMA	\$120.00
PP000466	TARIMA	\$120.00
PP000467	BAFLE	\$2,500.00
PP000517	BAFLE	\$2,500.00
PP000537	BOCINA	\$7,500.00
PP000538	BOCINA	\$7,500.00
PP000539	BOCINA	\$7,500.00
PP000540	BOCINA	\$7,500.00
PP000542	BOCINA	\$7,500.00
PP000543	BOCINA	\$7,500.00
PP000544	BOCINA	\$7,500.00
PP000554	MOSTRADOR	\$1,200.00
PP000562	CORTINA DE AIRE	\$7,000.00
PP000563	CORTINA DE AIRE	\$7,000.00
PP000564	CORTINA DE AIRE	\$7,000.00
PP000565	CORTINA DE AIRE	\$7,000.00
PP000567	CORTINA DE AIRE	\$7,000.00
PP000568	CORTINA DE AIRE	\$7,000.00
PP000569	LOCKER	\$1,494.78
PP000613	BOCINA	\$7,500.00
PP000621	SILLA SECRETARIAL	\$783.00
PP000623	SILLA TUBULAR	\$725.00
PP000624	SILLA FIJA	\$1,334.00

**Cuenta Pública 2019**  
**Relación de Bienes Muebles que integran el Patrimonio**  
**Al 31 de Marzo de 2019**  
**(pesos)**

**Ente Público: PATRONATO DE LAS UNIDADES DE SERVICIOS CULTURALES Y TURÍSTICOS DEL ESTADO DE YUCATÁN**

Código	Descripción del Bien Mueble	Valor Histórico
PP000626	CORTADORA DE CERAMICA	\$1,012.17
PP000627	AMPLIFICADOR DE AUDIO	\$2,426.09
PP000628	MINICOMPONENTE	\$1,904.35
PP000630	HORNO DE MICROONDAS	\$1,034.78
PP000632	MUEBLE	\$3,000.00
PP000636	ANAQUEL	\$2,600.00
PP000637	PULIDORA	\$23,699.00
PP000638	MESA	\$3,000.00
PP000639	MESA	\$1,000.00
PP000640	ESTUFA	\$890.00
PP000643	DETECTOR DE BILLETES FALSOS	\$1,800.00
PP000646	TARIMA	\$120.00
PP000648	SILLAS SE REVISARON 43 / DE 50	\$7,348.00
PP000651	NO BREAK	\$908.00
PP000653	MESAS	\$25,101.73
PP000655	CPU	\$3,941.97
PP000656	CORTINA DE AIRE	\$7,273.00
PP000657	IMPRESORA	\$1,586.25
PP000658	MÁMPARAS	\$1,350.00
PP000659	BOMBA	\$3,236.21
PP000660	TELÉFONO	\$463.79
PP000661	COMPUTADORA	\$6,025.86
PP000662	LAPTOP	\$4,301.73
PP000663	IMPRESORA	\$2,585.34
PP000664	ARCHIVERO	\$888.38
PP000665	ARCHIVERO	\$888.38
PP000666	ARCHIVERO	\$888.38
PP000667	ESCRITORIO	\$4,426.13
PP000668	ESCRITORIO	\$1,485.15
PP000669	ESCRITORIO	\$1,485.15
PP000670	SILLA DE VISITA	\$1,908.60
PP000671	SILLA SECRETARIAL	\$612.32
PP000672	SILLA SECRETARIAL	\$612.32
PP000673	SILLA SECRETARIAL	\$612.32
PP000674	VIDEO PROYECTOR	\$5,594.83
PP000675	EXTINTOR	\$600.00
PP000676	EXTINTOR	\$600.00

**Cuenta Pública 2019**  
**Relación de Bienes Muebles que integran el Patrimonio**  
**Al 31 de Marzo de 2019**  
**(pesos)**

**Ente Público: PATRONATO DE LAS UNIDADES DE SERVICIOS CULTURALES Y TURÍSTICOS DEL ESTADO DE YUCATÁN**

Código	Descripción del Bien Mueble	Valor Histórico
PP000677	EXTINTOR	\$600.00
PP000678	EXTINTOR	\$600.00
PP000679	EXTINTOR	\$600.00
PP000680	EXTINTOR	\$600.00
PP000681	EXTINTOR	\$750.00
PP000682	EXTINTOR	\$750.00
PP000683	BOMBA DE AGUA	\$7,544.03
PP000684	AIRE ACONDICIONADO	\$21,433.23
PP000685	PANTALLA	\$116,000.00
PP000686	PC	\$24,416.52
PP000687	PC	\$24,416.52
PP000688	PC	\$24,416.52
PP000689	PANTALLA	\$3,625.00
PP000690	PANTALLA	\$3,625.00
PP000691	PANTALLA	\$3,625.00
PP000692	MEMBRANA	\$21,750.00
PP000693	MEMBRANA	\$21,750.00
PP000694	MEMBRANA	\$21,750.00
PP000695	MEMBRANA	\$34,950.80
PP000696	MEMBRANA	\$34,950.80
PP000697	PANTALLA	\$21,182.49
PP000698	PANTALLA	\$21,182.49
PP03000018	REFLECTOR	\$150.00
PP03000019	REFLECTOR	\$150.00
PP03000020	REFLECTOR	\$150.00
PP03000021	REFLECTOR	\$150.00
PP03000022	REFLECTOR	\$150.00
PP03000023	REFLECTOR	\$150.00
PP03000024	REFLECTOR	\$150.00
PP03000025	REFLECTOR	\$150.00
PP03000026	REFLECTOR	\$150.00
PP03000027	REFLECTOR	\$150.00
PP07000011	TRIPIE PARA BAFLE	\$3,379.00
PP07000012	TRIPIE PARA BAFLE	\$3,379.00
DZ000198	PODADORA	\$3,200.00
UY000001	ANAQUEL	\$339.88
UY000002	ARCHIVERO	\$3,730.00

**Cuenta Pública 2019**  
**Relación de Bienes Muebles que integran el Patrimonio**  
**Al 31 de Marzo de 2019**  
**(pesos)**

**Ente Público: PATRONATO DE LAS UNIDADES DE SERVICIOS CULTURALES Y TURÍSTICOS DEL ESTADO DE YUCATÁN**

Código	Descripción del Bien Mueble	Valor Histórico
UY000013	MESA	\$1,500.00
UY000016	RADIO BASE	\$4,718.00
UY000021	EXTINTOR	\$680.00
UY000064	FUENTE DE PODER	\$10,000.00
UY000074	TINACO	\$9,950.00
UY000075	TINACO	\$2,500.00
UY000076	TINACO	\$2,500.00
UY000077	TINACO	\$2,100.00
UY000085	BOMBA CENTRIFUGA	\$794.76
UY000087	DESMALIZADORA	\$2,030.00
UY000088	EXTINTOR	\$750.00
UY000089	EXTINTOR	\$750.00
UY000090	EXTINTOR	\$750.00
PP000483	BANCA TIPO PARQUE	\$3,500.00
PP000509	BANCA TIPO PARQUE	\$3,500.00
PP000533	BANCA TIPO PARQUE	\$3,500.00
UY000091	DESMALIZADORA	\$18,905.44
CC001023	MALETA	\$40,664.00
CC001024	MALETA	\$40,600.00
CC002689	TRACTO PODADORA	\$27,359.00
CC14000114	RADIO PORTÁTIL	\$5,851.62
CC14000115	RADIO PORTÁTIL	\$5,851.62
CC14000116	RADIO PORTÁTIL	\$5,851.62
CC14000117	RADIO PORTÁTIL	\$5,851.62
CC14000118	RADIO PORTÁTIL	\$5,851.62
CC14000119	RADIO PORTÁTIL	\$5,851.62
CC14000120	RADIO PORTÁTIL	\$5,851.62
CC14000121	RADIO PORTÁTIL	\$5,851.62
CC14000122	RADIO PORTÁTIL	\$5,851.62
CC14000123	RADIO PORTÁTIL	\$5,851.62
CH000424	INFRA RED MULTI CHANNEL	\$3,150.00
CH000551	MONITOR	\$1,360.10
CH000560	SILLA TUBULAR	\$43,965.00
CH000575	RADIADOR INFRA ROJO	\$10,000.00
CH000576	RADIADOR INFRA ROJO	\$10,000.00
CH000577	RADIADOR INFRA ROJO	\$6,800.00
CH000595	AUDIFONOS	\$5,600.00

**Cuenta Pública 2019**  
**Relación de Bienes Muebles que integran el Patrimonio**  
**Al 31 de Marzo de 2019**  
**(pesos)**

**Ente Público: PATRONATO DE LAS UNIDADES DE SERVICIOS CULTURALES Y TURÍSTICOS DEL ESTADO DE YUCATÁN**

Código	Descripción del Bien Mueble	Valor Histórico
CH000605	RADIADOR INFRA ROJO	\$6,800.00
CH000606	RADIADOR INFRA ROJO	\$6,800.00
NA	MOCHILA BOTIQUIN	\$1,200.00
OC000285	CPU	\$1,219.23
OC000459	MONITOR	\$3,934.75
OC000687	NO BREAK	\$1,153.00
OC000764	CPU	\$3,330.91
OC001373	KIOSKO CON PANTALLA 42 PULGADAS	\$123,806.80
OC001393	TABLETA ELECTRÓNICA	\$2,202.84
OC001404	TELÉFONO	\$245.00
OC001491	TELÉFONO	\$3,897.17
OC001531	MUEBLE DE MADERA	\$3,500.00
SP	PROCESADOR DIGITAL DE AUDIO	\$10,100.00
LUX000001	SILLA DE RUEDAS	\$780.00
LUX000002	SILLA DE RUEDAS	\$780.00
LUX000003	RELOJ CHECADOR	\$5,000.00
LUX000004	TARJETA	\$250.00
LUX000005	MESA	\$600.00
LUX000006	MESA	\$600.00
LUX000007	MESA	\$600.00
LUX000018	ESCRITORIO	\$2,361.60
LUX000019	EXTINTOR	\$550.00
LUX000020	EXTINTOR	\$550.00
LUX000021	PULIDORA	\$23,699.00
LUX000031	MALETA	\$44,948.00
LUX000032	MALETA	\$44,948.00
LUX000033	MALETA	\$44,948.00
LUX000034	LOCKER	\$1,800.00
LUX000035	LOCKER	\$1,200.00
LUX000036	LOCKER	\$1,800.00
LUX000037	LOCKER	\$1,800.00
LUX000038	BAFLE	\$3,340.00
LUX000040	PORTAFOLIO CARGA BATERIAS	\$3,580.00
LUX000041	PORTAFOLIO CARGA BATERIAS	\$3,580.00
LUX000050	AIRE ACONDICIONADO	\$7,179.97
LUX000051	CONTADOR DE BILLETES	\$1,800.00
LUX000052	ARCHIVERO	\$1,497.00

**Cuenta Pública 2019**  
**Relación de Bienes Muebles que integran el Patrimonio**  
**Al 31 de Marzo de 2019**  
**(pesos)**

**Ente Público: PATRONATO DE LAS UNIDADES DE SERVICIOS CULTURALES Y TURÍSTICOS DEL ESTADO DE YUCATÁN**

Código	Descripción del Bien Mueble	Valor Histórico
UX000053	SILLÓN EJECUTIVO	\$2,400.00
UX000054	MESA	\$1,500.00
UX000055	SILLA SECRETARIAL	\$920.00
UX000057	SUMADORA	\$380.00
UX000058	ESCRITORIO	\$2,361.60
UX000060	ARCHIVERO	\$3,450.00
UX000062	SILLA TUBULAR	\$551.00
UX000065	AIRE ACONDICIONADO	\$7,179.97
UX000066	FUENTE DE PODER	\$2,714.40
UX000076	AIRE ACONDICIONADO	\$4,900.00
UX000078	VITRINA	\$2,400.00
UX000079	LOCKER	\$1,800.00
UX000081	CAMILLA	\$500.00
UX000083	PORTA SUERO	\$200.00
UX000084	LÁMPARA DE AUSCULTACION	\$200.00
UX000085	MESA DE MAYO	\$1,500.00
UX000090	SILLA DE RUEDAS	\$780.00
UX000091	CAMILLA DE RESCATE	\$1,200.00
UX000093	SILLA TUBULAR	\$551.00
UX000095	RADIO BASE	\$21,036.00
UX000098	SILLA TUBULAR	\$551.00
UX000100	MEZCLADORA	\$4,200.00
UX000111	BAFLE	\$3,340.00
UX000112	MUEBLE	\$7,500.00
UX000116	MEZCLADORA DE AUDIO	\$2,158.00
UX000126	ANAQUEL	\$4,980.00
UX000127	ANAQUEL	\$369.00
UX000129	ESCRITORIO	\$2,300.00
UX000137	ASPIRADORA	\$2,400.00
UX000139	CAJA PARA TRANSMISORES	\$2,100.00
UX000142	LOCKER	\$1,800.00
UX000143	ESCRITORIO	\$2,360.00
UX000144	EXTINTOR	\$950.00
UX000147	EXTINTOR	\$950.00
UX000168	BANCO	\$300.00
UX000169	REGULADOR DE VOLTAJE	\$1,048.00
UX000173	TRIPIE	\$1,299.00

**Cuenta Pública 2019**  
**Relación de Bienes Muebles que integran el Patrimonio**  
**Al 31 de Marzo de 2019**  
**(pesos)**

**Ente Público: PATRONATO DE LAS UNIDADES DE SERVICIOS CULTURALES Y TURÍSTICOS DEL ESTADO DE YUCATÁN**

Código	Descripción del Bien Mueble	Valor Histórico
UX000174	EXTINTOR	\$2,100.00
UX000179	TRIPLE	\$1,299.00
UX000246	BANCA	\$300.00
UX000247	BANCA	\$300.00
UX000248	BANCA	\$300.00
UX000251	BOMBA	\$3,290.00
UX000252	BOMBA	\$3,290.00
UX000253	BOMBA	\$1,500.00
UX000259	MUEBLE	\$1,500.00
UX000263	COMPRESOR DE AIRE	\$1,200.00
UX000264	BOMBA	\$2,340.00
UX000266	SUAVIZADOR	\$9,544.00
UX000267	SUAVIZADOR	\$9,544.00
UX000268	EXTINTOR	\$950.00
UX000276	BOMBA	\$1,380.00
UX000285	BANCA	\$300.00
UX000302	BOCINA	\$2,300.00
UX000303	BOCINA	\$2,300.00
UX000304	BOCINA	\$2,300.00
UX000305	BOCINA	\$2,300.00
UX000328	SOFA	\$3,500.00
UX000329	SOFA	\$2,990.00
UX000330	SOFA	\$2,990.00
UX000331	BOMBA	\$930.00
UX000333	DESHUMIFICADOR	\$1,500.00
UX000336	ESCRITORIO	\$6,418.00
UX000337	CREDENZA	\$2,000.00
UX000338	ARCHIVERO	\$1,300.00
UX000339	ESQUINERO	\$1,124.00
UX000340	ESCRITORIO	\$4,500.00
UX000341	ARCHIVERO	\$3,450.00
UX000342	SILLÓN EJECUTIVO	\$4,290.00
UX000343	SILLA SECRETARIAL	\$920.00
UX000344	SILLA PARA VISITANTE	\$480.00
UX000345	SILLA PARA VISITANTE	\$480.00
UX000346	AIRE ACONDICIONADO	\$3,869.82
UX000347	MEZCLADORA DE AUDIO	\$4,383.00

**Cuenta Pública 2019**  
**Relación de Bienes Muebles que integran el Patrimonio**  
**Al 31 de Marzo de 2019**  
**(pesos)**

**Ente Público: PATRONATO DE LAS UNIDADES DE SERVICIOS CULTURALES Y TURÍSTICOS DEL ESTADO DE YUCATÁN**

Código	Descripción del Bien Mueble	Valor Histórico
UX000352	PANTALLA	\$3,800.00
UX000358	MEDIDOR	\$250.00
UX000362	REFRIGERADOR	\$2,800.00
UX000363	AIRE ACONDICIONADO	\$5,705.66
UX000367	ESTERILIZADOR	\$2,000.00
UX000369	AIRE ACONDICIONADO	\$4,173.92
UX000370	AIRE ACONDICIONADO	\$4,173.92
UX000371	SOFA	\$2,290.00
UX000373	ANAQUEL	\$1,143.00
UX000374	ANAQUEL	\$1,143.00
UX000375	EXTINTOR	\$260.00
UX000396	ESMERIL DE BANCO	\$1,200.00
UX000399	COMPRESOR DE AIRE	\$1,590.00
UX000402	DESHUMIFICADOR	\$2,565.22
UX000404	REGULADOR	\$13,940.00
UX000405	CAMARA FOTOGRAFICA	\$1,303.48
UX000414	MAQUINA PARA SOLDAR	\$3,936.80
UX000415	REPRODUCTOR DE DVD	\$430.17
UX000416	BOCINA	\$2,300.00
UX000417	BOCINA	\$2,300.00
UX000418	SUMADORA	\$380.00
UX000419	REHILETE	\$1,600.00
UX000422	SOFA	\$6,990.00
UX000427	PRENSA DE BANCO	\$3,333.00
UX000436	ESCRITORIO	\$1,960.00
UX000444	TORRE	\$49,880.00
UX000445	GABINETE	\$961.00
UX000446	TORRE	\$172,144.00
UX000447	GABINETE	\$1,500.00
UX000448	HUSTLER ANTENA DE BASE RADIO	\$1,250.00
UX000449	HUSTLER ANTENA DE BASE RADIO	\$1,250.00
UX000450	LUMINARIA	\$230,000.00
UX000451	LUMINARIA	\$428,736.00
UX000452	LUMINARIA	\$81,000.00
UX000453	LUMINARIA	\$259,700.00
UX000454	LUMINARIA	\$107,100.00
UX000456	LUMINARIA	\$24,300.00

**Cuenta Pública 2019**  
**Relación de Bienes Muebles que integran el Patrimonio**  
**Al 31 de Marzo de 2019**  
**(pesos)**

**Ente Público: PATRONATO DE LAS UNIDADES DE SERVICIOS CULTURALES Y TURÍSTICOS DEL ESTADO DE YUCATÁN**

Código	Descripción del Bien Mueble	Valor Histórico
UX000457	TRANSFORMADOR	\$68,627.49
UX000458	AIRE ACONDICIONADO	\$3,916.16
UX000459	FUENTE DE PODER	\$5,000.00
UX000460	CONCENTRADOR	\$2,000.00
UX000461	ESPERADOR Y AISLADOR PARA SEÑAL DMX	\$5,355.00
UX000462	ESPERADOR Y AISLADOR PARA SEÑAL DMX	\$5,355.00
UX000463	ALTAVOZ PARA SONORIZACION	\$11,475.00
UX000464	ALTAVOZ PARA SONORIZACION	\$11,475.00
UX000466	TRANSMISOR INALAMBRICO	\$1,850.00
UX000467	RECEPTOR INALAMBRICO	\$1,850.00
UX000468	ANTENA	\$4,500.00
UX000469	REPRODUCTOR Y PROGRAMADOR	\$5,000.00
UX000470	REPRODUCTOR DIGITAL DE AUDIO	\$7,999.00
UX000471	REPRODUCTOR DIGITAL DE AUDIO	\$7,999.00
UX000472	PROCESADOR DIGITAL DE AUDIO	\$6,500.00
UX000473	BAFLE	\$8,864.00
UX000474	TRANSMISOR INALAMBRICO	\$1,850.00
UX000475	BOCINA	\$2,300.00
UX000476	FUENTE DE PODER	\$4,200.00
UX000477	LÁMPARA DETECTORA DE BILLETES	\$245.00
UX000478	IMPRESORA	\$835.00
UX000479	RADIO BASE	\$3,931.00
UX000480	LÁMPARA DETECTORA DE BILLETES	\$245.00
UX000481	FUMIGADORA	\$699.00
UX000482	PERTIGA	\$3,300.00
UX000483	PORTA SUERO	\$400.00
UX000484	MOCHILA PARA MASCARILLAS	\$500.00
UX000486	AUDÍFONOS	\$126,385.00
UX000487	EXTINTOR	\$2,100.00
UX000489	SILLA TUBULAR	\$26,400.00
UX000490	REHILETE	\$1,600.00
UX000491	BOMBA	\$1,835.00
UX000492	ANTENA	\$230.00
UX000493	ANTENA	\$580.00
UX000494	BOMBA	\$1,078.26
UX000495	BOMBA	\$1,520.63
UX000496	RECEPTOR INALAMBRICO	\$36,539.00

**Cuenta Pública 2019**  
**Relación de Bienes Muebles que integran el Patrimonio**  
**Al 31 de Marzo de 2019**  
**(pesos)**

**Ente Público: PATRONATO DE LAS UNIDADES DE SERVICIOS CULTURALES Y TURÍSTICOS DEL ESTADO DE YUCATÁN**

Código	Descripción del Bien Mueble	Valor Histórico
UX000497	RECEPTOR INALAMBRICO	\$36,539.00
UX000498	DISTRIBUIDOR DE SEÑAL	\$12,839.00
UX000499	DISTRIBUIDOR DE SEÑAL	\$12,839.00
UX000500	DISTRIBUIDOR DE SEÑAL	\$10,718.00
UX000501	DISTRIBUIDOR DE SEÑAL	\$10,718.00
UX000502	PODADORA	\$3,583.82
UX000503	TELÉFONO	\$387.16
UX000504	EXTINTOR	\$720.00
UX000505	EXTINTOR	\$720.00
UX000506	EXTINTOR	\$720.00
UX000507	EXTINTOR	\$900.00
UX000508	EXTINTOR	\$900.00
UX000510	MOTOSIERRA	\$2,548.06
UX000511	DESMALEZADORA	\$5,530.06
UX000512	EQUIPO DE ILUMINACIÓN PARA SOBREPONER EN PISO	\$1,156,896.00
UX000513	SILLA DE RUEDAS	\$3,240.05
UX000514	SILLA DE RUEDAS	\$3,674.99
UX000515	RADIO BASE	\$7,797.75
UX000516	BOMBA	\$17,497.45
UX000517	BOMBA	\$5,129.95
UX000518	AIRE ACONDICIONADO	\$5,874.99
UX000519	AIRE ACONDICIONADO	\$5,874.99
UX000521	AIRE ACONDICIONADO	\$12,162.16
UX000522	AIRE ACONDICIONADO	\$6,815.00
UX000523	PODADORA	\$11,255.72
UX000524	DESBROZADORA	\$16,201.80
UX000525	MOTOSIERRA	\$17,309.00
UX000527	MICRÓFONO	\$6,719.35
UX000528	TRICICLO DE CARGA	\$5,741.88
UX000530	MAQUETA	\$150,000.00
UX000531	CAPELO	\$35,372.38
UX000532	TABLET	\$16,499.00
UX000533	PEDESTAL	\$29,477.48
UX000534	DESARROLLO DE APLICACIÓN	\$114,962.19
UX000535	PANTALLA	\$15,719.36
UX000536	MARCO VERTICAL DE 50"	\$11,790.99
UX000537	MEMBRANA	\$63,842.34

**Cuenta Pública 2019**  
**Relación de Bienes Muebles que integran el Patrimonio**  
**Al 31 de Marzo de 2019**  
**(pesos)**

**Ente Público: PATRONATO DE LAS UNIDADES DE SERVICIOS CULTURALES Y TURÍSTICOS DEL ESTADO DE YUCATÁN**

Código	Descripción del Bien Mueble	Valor Histórico
UX000538	PC	\$24,162.40
UX000539	DESARROLLO DE CONTENIDOS MULTIMEDIA	\$114,962.19
UX000540	PANTALLA	\$23,580.02
UX000541	MARCO VERTICAL DE 50"	\$11,790.99
UX000542	USB	\$9,825.83
UX000543	PRODUCCIÓN DE VIDEO CON TRANSICIONES	\$114,962.19
UX000544	PANTALLA	\$19,649.69
UX000545	MARCO VERTICAL	\$11,790.99
UX000546	MEMBRANA DE 55"	\$70,226.58
UX000547	PC	\$24,162.40
UX000548	PRODUCCIÓN DE CONTENIDO	\$145,000.00
UX000549	PANTALLA DE 50"	\$15,719.36
UX000550	MEMBRANA DE 50"	\$63,842.34
UX000551	MARCO VERTICAL	\$11,790.99
UX000552	PC	\$24,162.40
UX000553	PRODUCCIÓN DE CONTENIDO	\$145,000.00
UX000554	PANTALLA	\$86,826.93
UX000555	MEMBRANA DE 55"	\$70,226.57
UX000556	CAJA PARA VITRINA INTERACTIVA	\$7,860.66
UX000557	BASE FABRICADA EN MDF	\$11,790.99
UX000558	DESARROLLO	\$145,000.00
UX03000001	NO BREAK	\$1,200.00
UX06000008	BINOCULARES	\$1,497.00
UY000084	BOMBA	\$1,835.00
OC001309	ESCRITORIO	\$3,515.93
UX000559	ROTOMARTILLO	\$7,097.97
CC002999	SILLA TUBULAR	\$36,192.00
CH000688	DESMALIZADORA	\$5,850.00
CC003000	EXTINTOR	\$550.00
CC003001	EXTINTOR	\$550.00
CC003002	EXTINTOR	\$550.00
OC000518	SILLA SECRETARIAL	\$1,161.00
CC002989	BOMBA DE AGUA	\$1,380.00
CC002990	BOMBA DE AGUA	\$1,380.00
CC000937	PODADORA	\$2,290.00
CC001983	REPRODUCTOR DE DVD	\$699.00
CC14000007	RADIO PORTÁTIL	\$1,600.00

**Cuenta Pública 2019**  
**Relación de Bienes Muebles que integran el Patrimonio**  
**Al 31 de Marzo de 2019**  
**(pesos)**

**Ente Público: PATRONATO DE LAS UNIDADES DE SERVICIOS CULTURALES Y TURÍSTICOS DEL ESTADO DE YUCATÁN**

Código	Descripción del Bien Mueble	Valor Histórico
CC14000048	RADIO PORTÁTIL	\$2,132.00
CH000098	REPRODUCTOR DE CD	\$3,214.00
CH000100	REPRODUCTOR DE CD	\$3,214.00
CH000298	CONTROL MAESTRO	\$1,600.00
CH000299	REPRODUCTOR DE CD	\$3,214.00
OC000654	CAMIONETA LUV	\$103,035.65
OC000662	CAMIONETA LUV	\$103,035.65
OC000891	CAMIONETA TORNADO	\$155,086.21
OC000653	MOTOCICLETA	\$16,086.96
OC001043	CAMIONETA TORNADO	\$155,086.21
OC000651	MOTOCICLETA	\$16,173.91
OC001044	TORNADO	\$155,086.21
OC000645	TSURU GSII	\$98,869.57
CC001450	AIRE ACONDICIONADO	\$3,869.82
OCT4000034	RADIO MÓVIL	\$3,587.00
OC000805	SILLA SECRETARIAL	\$740.52
OCT4000029	RADIO MÓVIL	\$3,587.00
OCT4000028	RADIO MÓVIL	\$3,587.00
OCT4000006	RADIO MÓVIL	\$1,500.00
OCT4000010	RADIO MÓVIL	\$3,587.00
OCT4000015	RADIO MÓVIL	\$1,500.00
OCT4000016	RADIO MÓVIL	\$1,500.00
OCT4000057	RADIO MÓVIL	\$1,500.00
OCT4000018	RADIO MÓVIL	\$1,500.00
OY000045	SILLA SECRETARIAL	\$990.00
OCT4000111	RADIO MÓVIL	\$1,100.00
OCT4000091	RADIO MÓVIL	\$3,587.00
OCT4000119	RADIO MÓVIL	\$2,698.73
CC14000020	RADIO MÓVIL	\$3,500.00
UY000006	EXTINTOR	\$680.00
UY000020	EXTINTOR	\$680.00
UY000022	EXTINTOR	\$680.00
CH000212	NO BREAK	\$560.00
CH000475	CPU	\$4,017.65
CH000529	CPU	\$6,205.71
CH000542	EQUIPO DE CÓMPUTO	\$4,017.65
OY000081	ANAQUEL	\$1,143.00

**Cuenta Pública 2019**  
**Relación de Bienes Muebles que integran el Patrimonio**  
**Al 31 de Marzo de 2019**  
**(pesos)**

**Ente Público: PATRONATO DE LAS UNIDADES DE SERVICIOS CULTURALES Y TURÍSTICOS DEL ESTADO DE YUCATÁN**

Código	Descripción del Bien Mueble	Valor Histórico
OY000075	ANAQUEL	\$1,143.00
OY000076	ANAQUEL	\$1,143.00
OY000058	SILLA EJECUTIVA	\$990.00
OY000068	SILLA EJECUTIVA	\$990.00
OC000741	SILLA EJECUTIVA	\$990.00
OC000743	SILLA EJECUTIVA	\$990.00
CH000627	ESCRITORIO	\$1,738.26
PP000454	TARIMA	\$120.00
PP000460	TARIMA	\$120.00
PP000462	TARIMA	\$120.00
PP000463	TARIMA	\$120.00
CC002327	BOMBA CENTRIFUGA	\$1,334.00
OC000205	MONITOR	\$1,100.00
CC002186	IMPRESORA	\$1,182.00
OC000245	NO BREAK	\$996.32
OC000825	MONITOR	\$1,638.00
OC000642	CAMIONETA	\$208,695.65
OC000555	NO BREAK	\$1,599.00
OC001049	MONITOR	\$1,620.00
OC001048	CPU	\$4,230.00
UY000086	TINACO	\$9,950.00
UY000083	MOSTRADOR	\$1,500.00
OC000733	MONITOR	\$3,034.73
PP000654	MONITOR	\$1,402.86
OC000831	NO BREAK	\$923.00
CC001361	CPU	\$6,810.35
OC000053	CPU	\$1,112.62
OC000460	CPU	\$9,839.76
CH000536	CPU	\$4,017.65
OC000152	CPU	\$3,459.05
OY000010	LAPTOP	\$7,480.00
CC003145	DEFIBRILADOR	\$29,400.00
LT000020	EXTINTOR	\$680.00
LT000134	EXTINTOR	\$740.00
LT000135	EXTINTOR	\$740.00
OC1400069	RADIO PORTÁTIL	\$530.40
OC1400075	RADIO PORTÁTIL	\$530.40

**Cuenta Pública 2019**  
**Relación de Bienes Muebles que integran el Patrimonio**  
**Al 31 de Marzo de 2019**  
**(pesos)**

**Ente Público: PATRONATO DE LAS UNIDADES DE SERVICIOS CULTURALES Y TURÍSTICOS DEL ESTADO DE YUCATÁN**

Código	Descripción del Bien Mueble	Valor Histórico
OC14000076	RADIO PORTÁTIL	\$530.40
OC14000077	RADIO PORTÁTIL	\$530.40
OC14000078	RADIO PORTÁTIL	\$530.40
LUX000064	RADIO BASE	\$4,718.00
LUX000509	EXTINTOR	\$900.00
<b>TOTAL</b>		<b>\$45,727,432.88</b>

Bajo protesta de decir verdad declaramos que los Estados Financieros y sus Notas son razonablemente correctos y responsabilidad del emisor.

**Cuenta Pública 2019**  
**Relación de Bienes Inmuebles que integran el Patrimonio**  
**Al 31 de Marzo de 2019**  
**(pesos)**

**Ente Público: PATRONATO DE LAS UNIDADES DE SERVICIOS CULTURALES Y TURÍSTICOS DEL ESTADO DE YUCATÁN**

Código	Descripción del Bien Inmueble	Valor en libros
C-25 No 98 Interior	TERRENO (PREDIO URBANO INTERIOR)	12,403.20
C-20 No 110 Interior (No 113 C-18)	PREDIO URBANO	18,400.00
C-20 No 110 letra "A" Interior (No 11 C-18)	PREDIO URBANO	19,200.00
C-18 No 101	PREDIO URBANO	123,335.80
C-30 No 308 letra "A"	PREDIO URBANO	20,803.00
TABLAJE No. 1787 "SANTO DOMINGO"	PREDIO RUSTICO	1,500,000.00
TABLAJE No. 1781 "SAN JOSE"	PREDIO RUSTICO	1,329,967.20
TABLAJE No. 1780 "SAN ANTONIO"	PREDIO RUSTICO	1,000,000.00
TABLAJE "SANTA MARIA",	PREDIO RUSTICO	6,205,000.00
TABLAJE "SANTA TERESA"	PREDIO RUSTICO	12,670,941.00
TABLAJE No. 7758, LOC. DE PISTE	PREDIO RUSTICO	72,600,000.00
TABLAJE No. 3232 LOC. DE PISTE	PREDIO RUSTICO	147,000,000.00
C-60 No 299 letra "E"	SOLAR CON CONSTRUCCION	110,000,000.00
VARIOS	OTROS BIENES INMUEBLES	213,638,035.20
		<b>566,138,085.40</b>

Bajo protesta de decir verdad declaramos que los Estados Financieros y sus Notas son razonablemente correctos y responsabilidad del emisor.

**Cuenta Pública 2019**  
**Ente Público: PATRONATO DE LAS UNIDADES DE SERVICIOS CULTURALES Y TURÍSTICOS DEL ESTADO DE YUCATÁN**  
**Relación de Cuentas Bancarias Productivas Específicas**  
**Al 31 de Marzo de 2019**

Fondo, Programa o Convenio	Datos de la Cuenta Bancaria	
	Institución Bancaria	Número de Cuenta
<b>NO APLICA</b>		

Bajo protesta de decir verdad declaramos que los Estados Financieros y sus Notas son razonablemente correctos y responsabilidad del emisor.

**Cuenta Pública 2019**  
**Endeudamiento Neto**  
**Acumulado del 1 de Enero al 31 de Marzo de 2019**  
**Pesos**

**Ente Público: PATRONATO DE LAS UNIDADES DE SERVICIOS CULTURALES Y TURÍSTICOS DEL ESTADO DE YUCATÁN**

Identificación de Crédito o Instrumento	Colocación A	Amortización B	Endeudamiento Neto C = A - B
<b>NO APLICA</b>			

Bajo protesta de decir verdad declaramos que los Estados Financieros y sus Notas son razonablemente correctos y responsabilidad del emisor.

**Cuenta Pública 2019**  
**Intereses de la deuda**  
**Acumulado del 1 de Enero al 31 de Marzo de 2019**  
**Pesos**

**Ente Público: PATRONATO DE LAS UNIDADES DE SERVICIOS CULTURALES Y TURÍSTICOS DEL ESTADO DE YUCATÁN**

<b>Identificación de Crédito o Instrumento</b>	<b>Devengado</b>	<b>Pagado</b>
<b>Créditos Bancarios</b>	<b>N/A</b>	<b>N/A</b>
<b>Total Créditos Bancarios</b>	<b>N/A</b>	<b>N/A</b>
<b>Otros Instrumentos de Deuda</b>	<b>N/A</b>	<b>N/A</b>
<b>Total Otros Instrumentos de Deuda</b>	<b>N/A</b>	<b>N/A</b>
<b>TOTAL</b>	<b>N/A</b>	<b>N/A</b>

Bajo protesta de decir verdad declaramos que los Estados Financieros y sus Notas son razonablemente correctos y responsabilidad del emisor.

**Cuenta Pública 2019**

**Relación de Esquemas Bursátiles y de Coberturas Financieras**

**Al 31 de Marzo de 2019**

**(Pesos)**

**Ente Público: PATRONATO DE LAS UNIDADES DE SERVICIOS CULTURALES Y TURÍSTICOS DEL ESTADO DE YUCATÁN**

*« NO APLICA »*

Bajo protesta de decir verdad declaramos que los Estados Financieros y sus Notas son razonablemente correctos y responsabilidad del emisor.

**ENTE PÚBLICO: PATRONATO DE LAS UNIDADES DE SERVICIOS CULTURALES Y TURÍSTICOS DEL ESTADO DE YUCATÁN**  
**Estado de Situación Financiera Detallado - LDF**  
**AL 31 DE MARZO DE 2019 Y AL 31 DE DICIEMBRE DE 2018**  
**(PESOS)**

Concepto (c)	2019	31 DE DICIEMBRE DE 2018 (e)	Concepto (c)	2019	31 DE DICIEMBRE DE 2018 (e)
<b>ACTIVO</b>			<b>PASIVO</b>		
<b>Activo Circulante</b>			<b>Pasivo Circulante</b>		
<b>a. Efectivo y Equivalentes (a=a1+a2+a3+a4+a5+a6+a7)</b>	<b>\$24,533,425.77</b>	<b>\$10,494,303.38</b>	<b>a. Cuentas por Pagar a Corto Plazo (a=a1+a2+a3+a4+a5+a6+a7+a8+a9)</b>	<b>\$5,897,829.04</b>	<b>\$3,378,794.85</b>
a1) Efectivo	\$183,024.34	\$152,529.94	a1) Servicios Personales por Pagar a Corto Plazo	\$3,181.40	\$0.00
a2) Bancos/Tesorería	\$24,349,280.71	\$10,340,652.72	a2) Proveedores por Pagar a Corto Plazo	\$3,701,423.64	\$1,497,490.68
a3) Bancos/Dependencias y Otros	\$0.00	\$0.00	a3) Contratistas por Obras Públicas por Pagar a Corto Plazo	\$0.00	\$0.00
a4) Inversiones Temporales (Hasta 3 meses)	\$1,120.72	\$1,120.72	a4) Participaciones y Aportaciones por Pagar a Corto Plazo	\$0.00	\$0.00
a5) Fondos con Afectación Específica	\$0.00	\$0.00	a5) Transferencias Otorgadas por Pagar a Corto Plazo	\$0.00	\$0.00
a6) Depósitos de Fondos de Terceros en Garantía y/o Administración	\$0.00	\$0.00	a6) Intereses, Comisiones y Otros Gastos de la Deuda Pública por Pagar a Corto Plazo	\$0.00	\$0.00
a7) Otros Efectivos y Equivalentes	\$0.00	\$0.00	a7) Retenciones y Contribuciones por Pagar a Corto Plazo	\$2,193,224.00	\$1,881,304.17
<b>b. Derechos a Recibir Efectivo o Equivalentes (b=b1+b2+b3+b4+b5+b6+b7)</b>	<b>\$37,427,563.06</b>	<b>\$22,020,891.74</b>	a8) Devoluciones de la Ley de Ingresos por Pagar a Corto Plazo	\$0.00	\$0.00
b1) Inversiones Financieras de Corto Plazo	\$0.00	\$0.00	a9) Otras Cuentas por Pagar a Corto Plazo	\$0.00	\$0.00
b2) Cuentas por Cobrar a Corto Plazo	\$35,675,034.62	\$21,552,631.93	<b>b. Documentos por Pagar a Corto Plazo (b=b1+b2+b3)</b>	<b>\$0.00</b>	<b>\$0.00</b>
b3) Deudores Diversos por Cobrar a Corto Plazo	\$787,177.89	\$389,884.80	b1) Documentos Comerciales por Pagar a Corto Plazo	\$0.00	\$0.00
b4) Ingresos por Recuperar a Corto Plazo	\$0.00	\$0.00	b2) Documentos con Contratistas por Obras Públicas por Pagar a Corto Plazo	\$0.00	\$0.00
b5) Deudores por Anticipos de la Tesorería a Corto Plazo	\$0.00	\$0.00	b3) Otros Documentos por Pagar a Corto Plazo	\$0.00	\$0.00
b6) Préstamos Otorgados a Corto Plazo	\$965,350.45	\$78,375.01	<b>c. Porción a Corto Plazo de la Deuda Pública a Largo Plazo (c=c1+c2)</b>	<b>\$0.00</b>	<b>\$0.00</b>
b7) Otros Derechos a Recibir Efectivo o Equivalentes a Corto Plazo	\$0.00	\$0.00	c1) Porción a Corto Plazo de la Deuda Pública	\$0.00	\$0.00
<b>c. Derechos a Recibir Bienes o Servicios (c=c1+c2+c3+c4+c5)</b>	<b>\$1,132,610.88</b>	<b>\$1,186,076.50</b>	c2) Porción a Corto Plazo de Arrendamiento Financiero	\$0.00	\$0.00
c1) Anticipo a Proveedores por Adquisición de Bienes y Prestación de Servicios a Corto Plazo	\$1,080,172.44	\$959,577.56	<b>d. Títulos y Valores a Corto Plazo</b>	<b>\$0.00</b>	<b>\$0.00</b>
c2) Anticipo a Proveedores por Adquisición de Bienes Inmuebles y Muebles a Corto Plazo	\$9,035.00	\$9,035.00	<b>e. Pasivos Diferidos a Corto Plazo (e=e1+e2+e3)</b>	<b>\$0.00</b>	<b>\$0.00</b>
c3) Anticipo a Proveedores por Adquisición de Bienes Intangibles a Corto Plazo	\$0.00	\$0.00	e1) Ingresos Cobrados por Adelantado a Corto Plazo	\$0.00	\$0.00
c4) Anticipo a Contratistas por Obras Públicas a Corto Plazo	\$0.00	\$0.00	e2) Intereses Cobrados por Adelantado a Corto Plazo	\$0.00	\$0.00
c5) Otros Derechos a Recibir Bienes o Servicios a Corto Plazo	\$43,403.44	\$217,463.94	e3) Otros Pasivos Diferidos a Corto Plazo	\$0.00	\$0.00
<b>d. Inventarios (d=d1+d2+d3+d4+d5)</b>	<b>\$0.00</b>	<b>\$0.00</b>	<b>f. Fondos y Bienes de Terceros en Garantía y/o Administración a Corto Plazo (f=f1+f2+f3+f4+f5+f6)</b>	<b>\$343,615.73</b>	<b>\$343,615.73</b>
d1) Inventario de Mercancías para Venta	\$0.00	\$0.00	f1) Fondos en Garantía a Corto Plazo	\$343,615.73	\$343,615.73
d2) Inventario de Mercancías Terminadas	\$0.00	\$0.00	f2) Fondos en Administración a Corto Plazo	\$0.00	\$0.00
d3) Inventario de Mercancías en Proceso de Elaboración	\$0.00	\$0.00	f3) Fondos Contingentes a Corto Plazo	\$0.00	\$0.00
d4) Inventario de Materias Primas, Materiales y Suministros para Producción	\$0.00	\$0.00	f4) Fondos de Fideicomisos, Mandatos y Contratos Análogos a Corto Plazo	\$0.00	\$0.00
d5) Bienes en Tránsito	\$0.00	\$0.00	f5) Otros Fondos de Terceros en Garantía y/o Administración a Corto Plazo	\$0.00	\$0.00
<b>e. Almacenes</b>	<b>\$203,876.31</b>	<b>\$203,876.31</b>	f6) Valores y Bienes en Garantía a Corto Plazo	\$0.00	\$0.00
<b>f. Estimación por Pérdida o Deterioro de Activos Circulantes (f=f1+f2)</b>	<b>\$0.00</b>	<b>\$0.00</b>	<b>g. Provisiones a Corto Plazo (g=g1+g2+g3)</b>	<b>\$0.00</b>	<b>\$0.00</b>
f1) Estimaciones para Cuentas Incobrables por Derechos a Recibir Efectivo o Equivalentes	\$0.00	\$0.00	g1) Provisión para Demandas y Juicios a Corto Plazo	\$0.00	\$0.00
f2) Estimación por Deterioro de Inventarios	\$0.00	\$0.00	g2) Provisión para Contingencias a Corto Plazo	\$0.00	\$0.00
<b>g. Otros Activos Circulantes (g=g1+g2+g3+g4)</b>	<b>\$0.00</b>	<b>\$0.00</b>	g3) Otras Provisiones a Corto Plazo	\$0.00	\$0.00
g1) Valores en Garantía	\$0.00	\$0.00	<b>h. Otros Pasivos a Corto Plazo (h=h1+h2+h3)</b>	<b>\$0.00</b>	<b>\$0.00</b>
g2) Bienes en Garantía (excluye depósitos de fondos)	\$0.00	\$0.00	h1) Ingresos por Clasificar	\$0.00	\$0.00
g3) Bienes Derivados de Embargos, Decomisos, Aseguramientos y Dación en Pago	\$0.00	\$0.00	h2) Recaudación por Participar	\$0.00	\$0.00
g4) Adquisición con Fondos de Terceros	\$0.00	\$0.00	h3) Otros Pasivos Circulantes	\$0.00	\$0.00
<b>IIA. Total de Activos Circulantes (IIA = a + b + c + d + e + f + g)</b>	<b>\$63,297,476.02</b>	<b>\$33,905,147.83</b>	<b>IIA. Total de Pasivos Circulantes (IIA = a + b + c + d + e + f + g + h)</b>	<b>\$6,241,444.77</b>	<b>\$3,722,410.58</b>

ENTE PÚBLICO: PATRONATO DE LAS UNIDADES DE SERVICIOS CULTURALES Y TURÍSTICOS DEL ESTADO DE YUCATÁN  
Estado de Situación Financiera Detallado - LDF  
AL 31 DE MARZO DE 2019 Y AL 31 DE DICIEMBRE DE 2018  
(PESOS)

Concepto (c)	2019	31 DE DICIEMBRE DE 2018 (e)	Concepto (c)	2019	31 DE DICIEMBRE DE 2018 (e)
<b>Activo No Circulante</b>			<b>Pasivo No Circulante</b>		
a. Inversiones Financieras a Largo Plazo	\$263,843.20	\$263,843.20	a. Cuentas por Pagar a Largo Plazo	\$0.00	\$0.00
b. Derechos a Recibir Efectivo o Equivalentes a Largo Plazo	\$1,363,062.72	\$1,363,062.72	b. Documentos por Pagar a Largo Plazo	\$0.00	\$0.00
c. Bienes Inmuebles, Infraestructura y Construcciones en Proceso	\$566,138,085.40	\$566,138,085.40	c. Deuda Pública a Largo Plazo	\$0.00	\$0.00
d. Bienes Muebles	\$51,352,320.09	\$50,970,225.16	d. Pasivos Diferidos a Largo Plazo	\$0.00	\$0.00
e. Activos Intangibles	\$2,194,728.90	\$2,194,728.90	e. Fondos y Bienes de Terceros en Garantía y/o en Administración a Largo Plazo	\$0.00	\$0.00
f. Depreciación, Deterioro y Amortización Acumulada de Bienes	-\$140,607,951.70	-\$138,688,591.16	f. Provisiones a Largo Plazo	\$7,988,755.74	\$7,988,755.74
g. Activos Diferidos	\$0.00	\$0.00	<b>II B. Total de Pasivos No Circulantes (II B = a + b + c + d + e + f)</b>	<b>\$7,988,755.74</b>	<b>\$7,988,755.74</b>
h. Estimación por Pérdida o Deterioro de Activos no Circulantes	\$0.00	\$0.00	<b>II. Total del Pasivo (II = IA + II B)</b>	<b>\$14,230,200.51</b>	<b>\$11,711,166.32</b>
i. Otros Activos no Circulantes	\$0.00	\$0.00	<b>HACIENDA PÚBLICA/PATRIMONIO</b>		
<b>IB. Total de Activos No Circulantes (IB = a + b + c + d + e + f + g + h + i)</b>	<b>\$480,704,088.61</b>	<b>\$482,241,354.22</b>	<b>III A. Hacienda Pública/Patrimonio Contribuido (III A = a + b + c)</b>	<b>\$18,436.08</b>	<b>\$18,436.08</b>
<b>I. Total del Activo (I = IA + IB)</b>	<b>\$544,001,564.63</b>	<b>\$516,146,502.15</b>	a. Aportaciones	\$18,436.08	\$18,436.08
			b. Donaciones de Capital	\$0.00	\$0.00
			c. Actualización de la Hacienda Pública/Patrimonio	\$0.00	\$0.00
			<b>III B. Hacienda Pública/Patrimonio Generado (III B = a + b + c + d + e)</b>	<b>\$529,752,928.04</b>	<b>\$504,416,899.75</b>
			a. Resultados del Ejercicio (Ahorro/ Desahorro)	\$25,296,929.02	\$3,621,137.48
			b. Resultados de Ejercicios Anteriores	\$503,950,820.31	\$500,290,583.56
			c. Revalúos	\$0.00	\$0.00
			d. Reservas	\$500,000.00	\$500,000.00
			e. Rectificaciones de Resultados de Ejercicios Anteriores	\$5,178.71	\$5,178.71
			<b>III C. Exceso o Insuficiencia en la Actualización de la Hacienda Pública/Patrimonio (III C = a + b)</b>	<b>\$0.00</b>	<b>\$0.00</b>
			a. Resultado por Posición Monetaria	\$0.00	\$0.00
			b. Resultado por Tenencia de Activos no Monetarios	\$0.00	\$0.00
			<b>III. Total Hacienda Pública/Patrimonio (III = III A + III B + III C)</b>	<b>\$529,771,364.12</b>	<b>\$504,435,335.83</b>
			<b>IV. Total del Pasivo y Hacienda Pública/Patrimonio (IV = II + III)</b>	<b>\$544,001,564.63</b>	<b>\$516,146,502.15</b>

Bajo protesta de decir verdad declaramos que los Estados Financieros y sus Notas son razonablemente correctos y responsabilidad del emisor.

**ENTE PÚBLICO: PATRONATO DE LAS UNIDADES DE SERVICIOS CULTURALES Y TURÍSTICOS DEL ESTADO DE YUCATÁN**  
Informe Analítico de la Deuda Pública y Otros Pasivos - LDF  
DEL 1 DE ENERO AL 31 DE MARZO DE 2019  
(PESOS)

Denominación de la Deuda Pública y Otros Pasivos	Saldo	Disposiciones del Periodo (e)	Amortizaciones del Periodo (f)	Revaluaciones, Reclasificaciones y Otros Ajustes (g)	Saldo Final del Periodo (h)	Pago de Intereses del Periodo (i)	Pago de Comisiones y demás costos asociados durante el Periodo (j)
	31 DE DICIEMBRE DE 2018 (d)				h=d+e-f+g		
<b>1. Deuda Pública (1=A+B)</b>	<b>\$0.00</b>	<b>\$0.00</b>	<b>\$0.00</b>	<b>\$0.00</b>	<b>\$0.00</b>	<b>\$0.00</b>	<b>\$0.00</b>
<b>A. Corto Plazo (A=a1+a2+a3)</b>	<b>\$0.00</b>	<b>\$0.00</b>	<b>\$0.00</b>	<b>\$0.00</b>	<b>\$0.00</b>	<b>\$0.00</b>	<b>\$0.00</b>
a1) Instituciones de Crédito	\$0.00	\$0.00	\$0.00	\$0.00	\$0.00	\$0.00	\$0.00
a2) Títulos y Valores	\$0.00	\$0.00	\$0.00	\$0.00	\$0.00	\$0.00	\$0.00
a3) Arrendamientos Financieros	\$0.00	\$0.00	\$0.00	\$0.00	\$0.00	\$0.00	\$0.00
<b>B. Largo Plazo (B=b1+b2+b3)</b>	<b>\$0.00</b>	<b>\$0.00</b>	<b>\$0.00</b>	<b>\$0.00</b>	<b>\$0.00</b>	<b>\$0.00</b>	<b>\$0.00</b>
b1) Instituciones de Crédito	\$0.00	\$0.00	\$0.00	\$0.00	\$0.00	\$0.00	\$0.00
b2) Títulos y Valores	\$0.00	\$0.00	\$0.00	\$0.00	\$0.00	\$0.00	\$0.00
b3) Arrendamientos Financieros	\$0.00	\$0.00	\$0.00	\$0.00	\$0.00	\$0.00	\$0.00
2. Otros Pasivos	\$11,711,166.32	\$0.00	\$0.00	\$0.00	\$14,230,200.51	\$0.00	\$0.00
<b>3. Total de la Deuda Pública y Otros Pasivos (3=1+2)</b>	<b>\$11,711,166.32</b>	<b>\$0.00</b>	<b>\$0.00</b>	<b>\$0.00</b>	<b>\$14,230,200.51</b>	<b>\$0.00</b>	<b>\$0.00</b>
<b>4. Deuda Contingente 1 (informativo)</b>	<b>\$0.00</b>	<b>\$0.00</b>	<b>\$0.00</b>	<b>\$0.00</b>	<b>\$0.00</b>	<b>\$0.00</b>	<b>\$0.00</b>
A. Deuda Contingente 1	\$0.00	\$0.00	\$0.00	\$0.00	\$0.00	\$0.00	\$0.00
B. Deuda Contingente 2	\$0.00	\$0.00	\$0.00	\$0.00	\$0.00	\$0.00	\$0.00
C. Deuda Contingente XX	\$0.00	\$0.00	\$0.00	\$0.00	\$0.00	\$0.00	\$0.00
<b>5. Valor de Instrumentos Bono Cupón Cero 2 (Informativo)</b>	<b>\$0.00</b>	<b>\$0.00</b>	<b>\$0.00</b>	<b>\$0.00</b>	<b>\$0.00</b>	<b>\$0.00</b>	<b>\$0.00</b>
A. Instrumento Bono Cupón Cero 1	\$0.00	\$0.00	\$0.00	\$0.00	\$0.00	\$0.00	\$0.00
B. Instrumento Bono Cupón Cero 2	\$0.00	\$0.00	\$0.00	\$0.00	\$0.00	\$0.00	\$0.00
C. Instrumento Bono Cupón Cero XX	\$0.00	\$0.00	\$0.00	\$0.00	\$0.00	\$0.00	\$0.00

Obligaciones a Corto Plazo (k)	Monto Contratado (l)	Plazo Pactado (m)	Tasa de Interés (n)	Comisiones y Costos Relacionados (o)	Tasa Efectiva (p)
<b>6. Obligaciones a Corto Plazo (Informativo)</b>	<b>\$0.00</b>	<b>0</b>	<b>0</b>	<b>\$0.00</b>	<b>\$0.00</b>
A. Crédito 1	\$0.00	0	0	\$0.00	\$0.00
B. Crédito 2	\$0.00	0	0	\$0.00	\$0.00
C. Crédito 3	\$0.00	0	0	\$0.00	\$0.00
D. Crédito 4	\$0.00	0	0	\$0.00	\$0.00

ENTE PÚBLICO: PATRONATO DE LAS UNIDADES DE SERVICIOS CULTURALES Y TURÍSTICOS DEL ESTADO DE YUCATÁN  
Informe Analítico de Obligaciones Diferentes de Financiamientos - LDF  
DEL 1 DE ENERO AL 31 DE MARZO DE 2019  
(PESOS)

Denominación de las Obligaciones Diferentes de Financiamiento (c)	Fecha del Contrato (d)	Fecha de inicio de operación del proyecto (e)	Fecha de vencimiento (f)	Monto de la inversión pactado (g)	Plazo pactado (h)	Monto promedio mensual del pago de la contraprestación (i)	Monto promedio mensual del pago de la contraprestación correspondiente al pago de inversión (j)	Monto pagado de la inversión al 31 DE DICIEMBRE DE 2018 (k)	Monto pagado de la inversión actualizado al 31 DE DICIEMBRE DE 2018 (l)	Saldo pendiente por pagar de la inversión al 31 DE DICIEMBRE DE 2018 (m = g ? l)
<b>A. Asociaciones Público Privadas (APP's)</b>										
<b>(A=a+b+c+d)</b>				<b>0</b>	<b>0</b>	<b>0</b>	<b>0</b>	<b>0</b>	<b>0</b>	<b>0</b>
a) APP 1				0	0	0	0	0	0	0
b) APP 2				0	0	0	0	0	0	0
c) APP 3				0	0	0	0	0	0	0
d) APP XX				0	0	0	0	0	0	0
<b>B. Otros Instrumentos (B=a+b+c+d)</b>				<b>0</b>	<b>0</b>	<b>0</b>	<b>0</b>	<b>0</b>	<b>0</b>	<b>0</b>
a) Otro Instrumento 1				0	0	0	0	0	0	0
b) Otro Instrumento 2				0	0	0	0	0	0	0
c) Otro Instrumento 3				0	0	0	0	0	0	0
d) Otro Instrumento XX				0	0	0	0	0	0	0
<b>C. Total de Obligaciones Diferentes de Financiamiento (C=A+B)</b>				<b>0</b>	<b>0</b>	<b>0</b>	<b>0</b>	<b>0</b>	<b>0</b>	<b>0</b>

Bajo protesta de decir verdad declaramos que los Estados Financieros y sus Notas son razonablemente correctos y responsabilidad del emisor.

**ENTE PÚBLICO: PATRONATO DE LAS UNIDADES DE SERVICIOS CULTURALES Y TURÍSTICOS DEL ESTADO DE YUCATÁN**  
**Balance Presupuestario - LDF**  
**DEL 1 DE ENERO AL 31 DE MARZO DE 2019**  
**(PESOS)**

Concepto (c)	Estimado/ Aprobado(d)	Devengado	Recaudado/ Pagado
<b>A. Ingresos Totales (A = A1+A2+A3)</b>	<b>\$171,998,409.00</b>	<b>\$84,485,967.08</b>	<b>\$70,515,148.41</b>
A1. Ingresos de Libre Disposición	\$161,498,409.00	\$84,485,967.08	\$70,515,148.41
A2. Transferencias Federales Etiquetadas	\$10,500,000.00	\$0.00	\$0.00
A3. Financiamiento Neto	\$0.00	\$0.00	\$0.00
<b>B. Egresos Presupuestarios1 (B = B1+B2)</b>	<b>\$171,998,409.00</b>	<b>\$57,446,846.45</b>	<b>\$55,769,594.86</b>
B1. Gasto No Etiquetado (sin incluir Amortización de la Deuda Pública)	\$161,498,409.00	\$57,446,846.45	\$55,769,594.86
B2. Gasto Etiquetado (sin incluir Amortización de la Deuda Pública)	\$10,500,000.00	\$0.00	\$0.00
<b>C. Remanentes del Ejercicio Anterior ( C = C1 + C2 )</b>	<b>\$0.00</b>	<b>\$0.00</b>	<b>\$0.00</b>
C1. Remanentes de Ingresos de Libre Disposición aplicados en el periodo	\$0.00	\$0.00	\$0.00
C2. Remanentes de Transferencias Federales Etiquetadas aplicados en el periodo	\$0.00	\$0.00	\$0.00
<b>I. Balance Presupuestario (I = A - B + C)</b>	<b>\$0.00</b>	<b>\$27,039,120.63</b>	<b>\$14,745,553.55</b>
<b>II. Balance Presupuestario sin Financiamiento Neto (II = I - A3)</b>	<b>\$0.00</b>	<b>\$27,039,120.63</b>	<b>\$14,745,553.55</b>
<b>III. Balance Presupuestario sin Financiamiento Neto y sin Remanentes del Ejercicio Anterior (III= II - C)</b>	<b>\$0.00</b>	<b>\$27,039,120.63</b>	<b>\$14,745,553.55</b>
<b>Concepto</b>	<b>Aprobado</b>	<b>Devengado</b>	<b>Pagado</b>
<b>E. Intereses, Comisiones y Gastos de la Deuda (E = E1+ E2)</b>	<b>\$0.00</b>	<b>\$0.00</b>	<b>\$0.00</b>
E1. Intereses, Comisiones y Gastos de la Deuda con Gasto No Etiquetado	\$0.00	\$0.00	\$0.00
E2. Intereses, Comisiones y Gastos de la Deuda con Gasto Etiquetado	\$0.00	\$0.00	\$0.00
<b>IV. Balance Primario (IV = III + E)</b>	<b>\$0.00</b>	<b>\$27,039,120.63</b>	<b>\$14,745,553.55</b>
<b>Concepto</b>	<b>Estimado/ Aprobado</b>	<b>Devengado</b>	<b>Pagado Recaudado/</b>
<b>F. Financiamiento (F = F1 + F2)</b>	<b>\$0.00</b>	<b>\$0.00</b>	<b>\$0.00</b>
F1. Financiamiento con Fuente de Pago de Ingresos de Libre Disposición	\$0.00	\$0.00	\$0.00
F2. Financiamiento con Fuente de Pago de Transferencias Federales Etiquetadas	\$0.00	\$0.00	\$0.00
<b>G. Amortización de la Deuda (G = G1 + G2)</b>	<b>\$0.00</b>	<b>\$0.00</b>	<b>\$0.00</b>
G1. Amortización de la Deuda Pública con Gasto No Etiquetado	\$0.00	\$0.00	\$0.00
G2. Amortización de la Deuda Pública con Gasto Etiquetado	\$0.00	\$0.00	\$0.00
<b>A3. Financiamiento Neto (A3 = F- G)</b>	<b>\$0.00</b>	<b>\$0.00</b>	<b>\$0.00</b>
<b>Concepto</b>	<b>Estimado/ Aprobado</b>	<b>Devengado</b>	<b>Recaudado/ Pagado</b>
<b>A1. Ingresos de Libre Disposición</b>	<b>\$161,498,409.00</b>	<b>\$84,485,967.08</b>	<b>\$70,515,148.41</b>
<b>A3.1 Financiamiento Neto con Fuente de Pago de Ingresos de Libre Disposición (A3.1= F1- G1)</b>	<b>\$0.00</b>	<b>\$0.00</b>	<b>\$0.00</b>
F1. Financiamiento con Fuente de Pago de Ingresos de Libre Disposición	\$0.00	\$0.00	\$0.00
G1. Amortización de la Deuda Pública con Gasto No Etiquetado	\$0.00	\$0.00	\$0.00
<b>B1. Gasto No Etiquetado (sin incluir Amortización de la Deuda Pública)</b>	<b>\$161,498,409.00</b>	<b>\$57,446,846.45</b>	<b>\$55,769,594.86</b>
C1. Remanentes de Ingresos de Libre Disposición aplicados en el periodo	\$0.00	\$0.00	\$0.00
<b>V. Balance Presupuestario de Recursos Disponibles (V = A1+ A3.1 -- B 1+ C1)</b>	<b>\$0.00</b>	<b>\$27,039,120.63</b>	<b>\$14,745,553.55</b>
<b>VI. Balance Presupuestario de Recursos Disponibles sin Financiamiento Neto (VI = V- A3.1)</b>	<b>\$0.00</b>	<b>\$27,039,120.63</b>	<b>\$14,745,553.55</b>
<b>Concepto</b>	<b>Estimado/ Aprobado</b>	<b>Devengado</b>	<b>Recaudado/ Pagado</b>

ENTE PÚBLICO: PATRONATO DE LAS UNIDADES DE SERVICIOS CULTURALES Y TURÍSTICOS DEL ESTADO DE YUCATÁN  
Balance Presupuestario - LDF  
DEL 1 DE ENERO AL 31 DE MARZO DE 2019  
(PESOS)

Concepto	Aprobado	Pagado	
A2. Transferencias Federales Etiquetadas	\$10,500,000.00	\$0.00	\$0.00
A3.2 Financiamiento Neto con Fuente de Pago de Transferencias Federales Etiquetadas (A3.2 = F2 - G2)	\$0.00	\$0.00	\$0.00
F2. Financiamiento con Fuente de Pago de Transferencias Federales Etiquetadas	\$0.00	\$0.00	\$0.00
G2. Amortización de la Deuda Pública con Gasto Etiquetado	\$0.00	\$0.00	\$0.00
B2. Gasto Etiquetado (sin incluir Amortización de la Deuda Pública)	\$10,500,000.00	\$0.00	\$0.00
C2. Remanentes de Transferencias Federales Etiquetadas aplicados en el periodo	\$0.00	\$0.00	\$0.00
VII. Balance Presupuestario de Recursos Etiquetados (VII = A2 + A3.2 - B2 + C2)	\$0.00	\$0.00	\$0.00
VIII. Balance Presupuestario de Recursos Etiquetados sin Financiamiento Neto (VIII = VII - A3.2)	\$0.00	\$0.00	\$0.00

Bajo protesta de decir verdad declaramos que los Estados Financieros y sus Notas son razonablemente correctos y responsabilidad del emisor.

**ENTE PÚBLICO: PATRONATO DE LAS UNIDADES DE SERVICIOS CULTURALES Y TURÍSTICOS DEL ESTADO DE YUCATÁN**  
**Estado Analítico de Ingresos Detallado - LDF**  
**DEL 1 DE ENERO AL 31 DE MARZO DE 2019**  
**(PESOS)**

Concepto (c)	Estimado (d)	Ampliaciones/ (Reducciones)	Ingreso			Diferencia (e)
			Modificado	Devengado	Recaudado	
<b>Ingresos de Libre Disposición</b>	<b>\$0.00</b>	<b>\$0.00</b>	<b>\$0.00</b>	<b>\$0.00</b>	<b>\$0.00</b>	<b>\$0.00</b>
A. Impuestos	\$0.00	\$0.00	\$0.00	\$0.00	\$0.00	\$0.00
B. Cuotas y Aportaciones de Seguridad Social	\$0.00	\$0.00	\$0.00	\$0.00	\$0.00	\$0.00
C. Contribuciones de Mejoras	\$0.00	\$0.00	\$0.00	\$0.00	\$0.00	\$0.00
D. Derechos	\$0.00	\$0.00	\$0.00	\$0.00	\$0.00	\$0.00
E. Productos	\$0.00	\$0.00	\$0.00	\$0.00	\$0.00	\$0.00
F. Aprovechamientos	\$0.00	\$0.00	\$0.00	\$0.00	\$0.00	\$0.00
G. Ingresos por Ventas de Bienes y Prestación de Servicios	\$33,351,991.00	\$20,051,254.08	\$53,403,245.08	\$53,403,245.08	\$52,756,845.41	\$19,404,854.41
<b>H. Participaciones (H=h1+h2+h3+h4+h5+h6+h7+h8+h9+h10+h11)</b>	<b>\$0.00</b>	<b>\$0.00</b>	<b>\$0.00</b>	<b>\$0.00</b>	<b>\$0.00</b>	<b>\$0.00</b>
h1) Fondo General de Participaciones	\$0.00	\$0.00	\$0.00	\$0.00	\$0.00	\$0.00
h2) Fondo de Fomento Municipal	\$0.00	\$0.00	\$0.00	\$0.00	\$0.00	\$0.00
h3) Fondo de Fiscalización y Recaudación	\$0.00	\$0.00	\$0.00	\$0.00	\$0.00	\$0.00
h4) Fondo de Compensación	\$0.00	\$0.00	\$0.00	\$0.00	\$0.00	\$0.00
h5) Fondo de Extracción de Hidrocarburos	\$0.00	\$0.00	\$0.00	\$0.00	\$0.00	\$0.00
h6) Impuesto Especial Sobre Producción y Servicios	\$0.00	\$0.00	\$0.00	\$0.00	\$0.00	\$0.00
h7) 0.136% de la Recaudación Federal Participable	\$0.00	\$0.00	\$0.00	\$0.00	\$0.00	\$0.00
h8) 3.17% Sobre Extracción de Petróleo	\$0.00	\$0.00	\$0.00	\$0.00	\$0.00	\$0.00
h9) Gasolinas y Diésel	\$0.00	\$0.00	\$0.00	\$0.00	\$0.00	\$0.00
h10) Fondo del Impuesto Sobre la Renta	\$0.00	\$0.00	\$0.00	\$0.00	\$0.00	\$0.00
h11) Fondo de Estabilización de los Ingresos de las Entidades Federativas	\$0.00	\$0.00	\$0.00	\$0.00	\$0.00	\$0.00
<b>I. Incentivos Derivados de la Colaboración Fiscal (I=i1+i2+i3+i4+i5)</b>	<b>\$0.00</b>	<b>\$0.00</b>	<b>\$0.00</b>	<b>\$0.00</b>	<b>\$0.00</b>	<b>\$0.00</b>
i1) Tenencia o Uso de Vehículos	\$0.00	\$0.00	\$0.00	\$0.00	\$0.00	\$0.00
i2) Fondo de Compensación ISAN	\$0.00	\$0.00	\$0.00	\$0.00	\$0.00	\$0.00
i3) Impuesto Sobre Automóviles Nuevos	\$0.00	\$0.00	\$0.00	\$0.00	\$0.00	\$0.00
i4) Fondo de Compensación de Repecos-Intermedios	\$0.00	\$0.00	\$0.00	\$0.00	\$0.00	\$0.00
i5) Otros Incentivos Económicos	\$0.00	\$0.00	\$0.00	\$0.00	\$0.00	\$0.00
J. Transferencias y Asignaciones	\$128,146,418.00	\$0.00	\$128,146,418.00	\$31,082,722.00	\$17,758,303.00	-\$110,388,115.00
<b>K. Convenios</b>	<b>\$0.00</b>	<b>\$0.00</b>	<b>\$0.00</b>	<b>\$0.00</b>	<b>\$0.00</b>	<b>\$0.00</b>
k1) Otros Convenios y Subsidios	\$0.00	\$0.00	\$0.00	\$0.00	\$0.00	\$0.00
<b>L. Otros Ingresos de Libre Disposición (L=l1+l2)</b>	<b>\$0.00</b>	<b>\$0.00</b>	<b>\$0.00</b>	<b>\$0.00</b>	<b>\$0.00</b>	<b>\$0.00</b>
l1) Participaciones en Ingresos Locales	\$0.00	\$0.00	\$0.00	\$0.00	\$0.00	\$0.00
l2) Otros Ingresos de Libre Disposición	\$0.00	\$0.00	\$0.00	\$0.00	\$0.00	\$0.00
<b>I. Total de Ingresos de Libre Disposición (I=A+B+C+D+E+F+G+H+I+J+K+L)</b>	<b>\$161,498,409.00</b>	<b>\$20,051,254.08</b>	<b>\$181,549,663.08</b>	<b>\$84,485,967.08</b>	<b>\$70,515,148.41</b>	<b>-\$90,983,260.59</b>
<b>Ingresos Excedentes de Ingresos de Libre Disposición</b>	<b>\$0.00</b>	<b>\$0.00</b>	<b>\$0.00</b>	<b>\$0.00</b>	<b>\$0.00</b>	<b>\$0.00</b>
<b>Transferencias Federales Etiquetadas</b>	<b>\$0.00</b>	<b>\$0.00</b>	<b>\$0.00</b>	<b>\$0.00</b>	<b>\$0.00</b>	<b>\$0.00</b>
<b>A. Aportaciones (A=a1+a2+a3+a4+a5+a6+a7+a8)</b>	<b>\$0.00</b>	<b>\$0.00</b>	<b>\$0.00</b>	<b>\$0.00</b>	<b>\$0.00</b>	<b>\$0.00</b>
a1) Fondo de Aportaciones para la Nómina Educativa y Gasto Operativo	\$0.00	\$0.00	\$0.00	\$0.00	\$0.00	\$0.00
a2) Fondo de Aportaciones para los Servicios de Salud	\$0.00	\$0.00	\$0.00	\$0.00	\$0.00	\$0.00
a3) Fondo de Aportaciones para la Infraestructura Social	\$0.00	\$0.00	\$0.00	\$0.00	\$0.00	\$0.00
a4) Fondo de Aportaciones para el Fortalecimiento de los Municipios y de las	\$0.00	\$0.00	\$0.00	\$0.00	\$0.00	\$0.00
Demarcaciones Territoriales del Distrito Federal	\$0.00	\$0.00	\$0.00	\$0.00	\$0.00	\$0.00
a5) Fondo de Aportaciones Múltiples	\$0.00	\$0.00	\$0.00	\$0.00	\$0.00	\$0.00

**ENTE PÚBLICO: PATRONATO DE LAS UNIDADES DE SERVICIOS CULTURALES Y TURÍSTICOS DEL ESTADO DE YUCATÁN**  
**Estado Analítico de Ingresos Detallado - LDF**  
**DEL 1 DE ENERO AL 31 DE MARZO DE 2019**  
**(PESOS)**

Concepto (c)	Estimado (d)	Ampliaciones/ (Reducciones)	Ingreso			Diferencia (e)
			Modificado	Devengado	Recaudado	
a6) Fondo de Aportaciones para la Educación Tecnológica y de Adultos	\$0.00	\$0.00	\$0.00	\$0.00	\$0.00	\$0.00
a7) Fondo de Aportaciones para la Seguridad Pública de los Estados y del Distrito Federal	\$0.00	\$0.00	\$0.00	\$0.00	\$0.00	\$0.00
a8) Fondo de Aportaciones para el Fortalecimiento de las Entidades Federativas	\$0.00	\$0.00	\$0.00	\$0.00	\$0.00	\$0.00
<b>B. Convenios (B=b1+b2+b3+b4)</b>	<b>\$0.00</b>	<b>\$0.00</b>	<b>\$0.00</b>	<b>\$0.00</b>	<b>\$0.00</b>	<b>\$0.00</b>
b1) Convenios de Protección Social en Salud	\$0.00	\$0.00	\$0.00	\$0.00	\$0.00	\$0.00
b2) Convenios de Descentralización	\$0.00	\$0.00	\$0.00	\$0.00	\$0.00	\$0.00
b3) Convenios de Reasignación	\$0.00	\$0.00	\$0.00	\$0.00	\$0.00	\$0.00
b4) Otros Convenios y Subsidios	\$0.00	\$0.00	\$0.00	\$0.00	\$0.00	\$0.00
<b>C. Fondos Distintos de Aportaciones (C=c1+c2)</b>	<b>\$0.00</b>	<b>\$0.00</b>	<b>\$0.00</b>	<b>\$0.00</b>	<b>\$0.00</b>	<b>\$0.00</b>
c1) Fondo para Entidades Federativas y Municipios Productores de Hidrocarburos	\$0.00	\$0.00	\$0.00	\$0.00	\$0.00	\$0.00
c2) Fondo Minero	\$0.00	\$0.00	\$0.00	\$0.00	\$0.00	\$0.00
D. Transferencias, Subsidios y Subvenciones, y Pensiones y Jubilaciones	\$10,500,000.00	\$0.00	\$10,500,000.00	\$0.00	\$0.00	-\$10,500,000.00
E. Otras Transferencias Federales Etiquetadas	\$0.00	\$0.00	\$0.00	\$0.00	\$0.00	\$0.00
<b>II. Total de Transferencias Federales Etiquetadas (II = A + B + C + D + E)</b>	<b>\$10,500,000.00</b>	<b>\$0.00</b>	<b>\$10,500,000.00</b>	<b>\$0.00</b>	<b>\$0.00</b>	<b>-\$10,500,000.00</b>
<b>III. Ingresos Derivados de Financiamientos (III = A)</b>	<b>\$0.00</b>	<b>\$0.00</b>	<b>\$0.00</b>	<b>\$0.00</b>	<b>\$0.00</b>	<b>\$0.00</b>
A. Ingresos Derivados de Financiamientos	\$0.00	\$0.00	\$0.00	\$0.00	\$0.00	\$0.00
<b>IV. Total de Ingresos (IV = I + II + III)</b>	<b>\$171,998,409.00</b>	<b>\$20,051,254.08</b>	<b>\$192,049,663.08</b>	<b>\$84,485,967.08</b>	<b>\$70,515,148.41</b>	<b>-\$101,483,260.59</b>
<b>Datos Informativos</b>	<b>\$0.00</b>	<b>\$0.00</b>	<b>\$0.00</b>	<b>\$0.00</b>	<b>\$0.00</b>	<b>\$0.00</b>
1. Ingresos Derivados de Financiamientos con Fuente de Pago de Ingresos de Libre Disposición	\$0.00	\$0.00	\$0.00	\$0.00	\$0.00	\$0.00
2. Ingresos Derivados de Financiamientos con Fuente de Pago de Transferencias Federales Etiquetadas	\$0.00	\$0.00	\$0.00	\$0.00	\$0.00	\$0.00
<b>3. Ingresos Derivados de Financiamientos (3 = 1 + 2)</b>	<b>\$0.00</b>	<b>\$0.00</b>	<b>\$0.00</b>	<b>\$0.00</b>	<b>\$0.00</b>	<b>\$0.00</b>

Bajo protesta de decir verdad declaramos que los Estados Financieros y sus Notas son razonablemente correctos y responsabilidad del emisor.

**ENTE PÚBLICO: PATRONATO DE LAS UNIDADES DE SERVICIOS CULTURALES Y TURÍSTICOS DEL ESTADO DE YUCATÁN**  
**Estado Analítico del Ejercicio del Presupuesto de Egresos Detallado - LDF**  
**Clasificación por Objeto del Gasto (Capítulo y Concepto)**  
**DEL 1 DE ENERO AL 31 DE MARZO DE 2019**  
**(PESOS)**

Concepto (c)	Egresos					
	Aprobado (d)	Ampliaciones/ (Reducciones)	Modificado	Devengado	Pagado	Subejercido (e)
<b>I. Gasto No Etiquetado (I=A+B+C+D+E+F+G+H+I)</b>	<b>\$161,498,409.00</b>	<b>\$26,669,017.08</b>	<b>\$188,167,426.08</b>	<b>\$57,446,846.45</b>	<b>\$55,769,594.86</b>	<b>\$130,720,579.63</b>
<b>A. Servicios Personales (A=a1+a2+a3+a4+a5+a6+a7)</b>	<b>\$73,179,452.00</b>	<b>\$0.00</b>	<b>\$73,179,452.00</b>	<b>\$17,295,976.20</b>	<b>\$17,295,976.20</b>	<b>\$55,883,475.80</b>
a1) Remuneraciones al Personal de Carácter Permanente	\$44,596,974.00	\$327,096.59	\$44,924,070.59	\$11,224,741.43	\$11,224,741.43	\$33,699,329.16
a2) Remuneraciones al Personal de Carácter Transitorio	\$2,536,053.00	\$252,952.86	\$2,789,005.86	\$803,471.52	\$803,471.52	\$1,985,534.34
a3) Remuneraciones Adicionales y Especiales	\$8,138,694.00	\$723,227.32	\$8,861,921.32	\$831,097.29	\$831,097.29	\$8,030,824.03
a4) Seguridad Social	\$8,007,557.00	-\$1,396,370.67	\$6,611,186.33	\$1,545,652.57	\$1,545,652.57	\$5,065,533.76
a5) Otras Prestaciones Sociales y Económicas	\$7,834,414.00	\$361,794.64	\$8,196,208.64	\$2,891,013.39	\$2,891,013.39	\$5,305,195.25
a6) Previsiones	\$1,702,500.00	-\$268,700.74	\$1,433,799.26	\$0.00	\$0.00	\$1,433,799.26
a7) Pago de Estímulos a Servidores Públicos	\$363,260.00	\$0.00	\$363,260.00	\$0.00	\$0.00	\$363,260.00
<b>B. Materiales y Suministros (B=b1+b2+b3+b4+b5+b6+b7+b8+b9)</b>	<b>\$9,463,267.00</b>	<b>\$13,561,299.30</b>	<b>\$23,024,566.30</b>	<b>\$4,445,196.20</b>	<b>\$3,502,898.10</b>	<b>\$18,579,370.10</b>
b1) Materiales de Administración, Emisión de Documentos y Artículos Oficiales	\$2,471,847.23	\$1,227,847.23	\$3,699,694.46	\$1,439,801.01	\$1,062,829.18	\$2,259,893.22
b2) Alimentos y Utensilios	\$66,000.00	\$175,297.70	\$241,297.70	\$164,463.85	\$146,587.35	\$76,833.85
b3) Materias Primas y Materiales de Producción y Comercialización	\$3,780,000.00	\$10,986,317.18	\$14,766,317.18	\$884,734.20	\$709,834.23	\$13,881,582.98
b4) Materiales y Artículos de Construcción y de Reparación	\$808,320.00	\$575,895.35	\$1,384,215.35	\$662,320.72	\$480,439.96	\$721,894.63
b5) Productos Químicos, Farmacéuticos y de Laboratorio	\$219,052.00	\$180,419.00	\$399,471.00	\$157,695.25	\$74,566.12	\$241,775.75
b6) Combustibles, Lubricantes y Aditivos	\$1,411,048.00	\$511,020.93	\$1,922,068.93	\$827,643.66	\$779,430.09	\$1,094,425.27
b7) Vestuario, Blancos, Prendas de Protección y Artículos Deportivos	\$446,000.00	-\$322,697.06	\$123,302.94	\$37,588.61	\$32,647.17	\$85,714.33
b8) Materiales y Suministros Para Seguridad	\$0.00	\$0.00	\$0.00	\$0.00	\$0.00	\$0.00
b9) Herramientas, Refacciones y Accesorios Menores	\$261,000.00	\$227,198.97	\$488,198.97	\$270,948.90	\$216,564.00	\$217,250.07
<b>C. Servicios Generales (C=c1+c2+c3+c4+c5+c6+c7+c8+c9)</b>	<b>\$76,486,619.00</b>	<b>\$12,409,840.74</b>	<b>\$88,896,459.74</b>	<b>\$35,022,995.58</b>	<b>\$34,307,202.29</b>	<b>\$53,873,464.16</b>
c1) Servicios Básicos	\$14,223,636.00	-\$453,908.52	\$13,769,727.48	\$2,648,273.09	\$2,612,075.71	\$11,121,454.39
c2) Servicios de Arrendamiento	\$3,692,244.00	\$11,916.38	\$3,704,160.38	\$793,353.91	\$682,268.67	\$2,910,806.47
c3) Servicios Profesionales, Científicos, Técnicos y Otros Servicios	\$29,081,598.00	-\$22,626,607.39	\$6,454,990.61	\$3,462,883.77	\$3,358,773.42	\$2,992,106.84
c4) Servicios Financieros, Bancarios y Comerciales	\$124,668.00	\$202,412.01	\$327,080.01	\$146,449.59	\$146,449.59	\$180,630.42
c5) Servicios de Instalación, Reparación, Mantenimiento y Conservación	\$1,318,548.00	\$9,980,618.49	\$11,299,166.49	\$1,784,732.84	\$1,651,344.84	\$9,514,433.65
c6) Servicios de Comunicación Social y Publicidad	\$25,090,000.00	-\$558,575.59	\$24,531,424.41	\$65,070.52	\$65,110.52	\$24,466,353.89
c7) Servicios de Traslado y Viáticos	\$0.00	\$153,966.83	\$153,966.83	\$142,945.19	\$100,844.19	\$11,021.64
c8) Servicios Oficiales	\$198,409.00	\$350,313.70	\$548,722.70	\$311,469.39	\$235,649.39	\$237,253.31
c9) Otros Servicios Generales	\$2,757,516.00	\$25,349,704.83	\$28,107,220.83	\$25,667,817.28	\$25,461,885.96	\$2,439,403.55
<b>D. Transferencias, Asignaciones, Subsidios y Otras Ayudas (D=d1+d2+d3+d4+d5+d6+d7+d8+d9)</b>	<b>\$70,000.00</b>	<b>\$310,343.54</b>	<b>\$380,343.54</b>	<b>\$300,583.54</b>	<b>\$300,583.54</b>	<b>\$79,760.00</b>
d1) Transferencias Internas y Asignaciones al Sector Público	\$0.00	\$0.00	\$0.00	\$0.00	\$0.00	\$0.00
d2) Transferencias al Resto del Sector Público	\$0.00	\$0.00	\$0.00	\$0.00	\$0.00	\$0.00
d3) Subsidios y Subvenciones	\$50,000.00	\$0.00	\$50,000.00	\$0.00	\$0.00	\$50,000.00
d4) Ayudas Sociales	\$20,000.00	\$310,343.54	\$330,343.54	\$300,583.54	\$300,583.54	\$29,760.00
d5) Pensiones y Jubilaciones	\$0.00	\$0.00	\$0.00	\$0.00	\$0.00	\$0.00
d6) Transferencias a Fideicomisos, Mandatos y Otros Análogos	\$0.00	\$0.00	\$0.00	\$0.00	\$0.00	\$0.00
d7) Transferencias a la Seguridad Social	\$0.00	\$0.00	\$0.00	\$0.00	\$0.00	\$0.00
d8) Donativos	\$0.00	\$0.00	\$0.00	\$0.00	\$0.00	\$0.00
d9) Transferencias al Exterior	\$0.00	\$0.00	\$0.00	\$0.00	\$0.00	\$0.00
<b>E. Bienes Muebles, Inmuebles e Intangibles (E=e1+e2+e3+e4+e5+e6+e7+e8+e9)</b>	<b>\$2,249,071.00</b>	<b>\$397,533.50</b>	<b>\$2,636,604.50</b>	<b>\$382,094.93</b>	<b>\$362,934.73</b>	<b>\$2,254,509.57</b>

**ENTE PÚBLICO: PATRONATO DE LAS UNIDADES DE SERVICIOS CULTURALES Y TURÍSTICOS DEL ESTADO DE YUCATÁN**  
**Estado Analítico del Ejercicio del Presupuesto de Egresos Detallado - LDF**  
**Clasificación por Objeto del Gasto (Capítulo y Concepto)**  
**DEL 1 DE ENERO AL 31 DE MARZO DE 2019**  
**(PESOS)**

Concepto (c)	Aprobado (d)	Ampliaciones/ (Reducciones)	Egresos			Subejercido (e)
			Modificado	Devengado	Pagado	
e1) Mobiliario y Equipo de Administración	\$0.00	\$192,955.84	\$192,955.84	\$187,517.28	\$179,137.28	\$5,438.56
e2) Mobiliario y Equipo Educativo y Recreativo	\$0.00	\$19,939.20	\$19,939.20	\$19,939.19	\$13,999.99	\$0.01
e3) Equipo e Instrumental Médico y de Laboratorio	\$0.00	\$0.00	\$0.00	\$0.00	\$0.00	\$0.00
e4) Vehículos y Equipo de Transporte	\$0.00	\$0.00	\$0.00	\$0.00	\$0.00	\$0.00
e5) Equipo de Defensa y Seguridad	\$0.00	\$0.00	\$0.00	\$0.00	\$0.00	\$0.00
e6) Maquinaria, Otros Equipos y Herramientas	\$2,249,071.00	\$174,638.46	\$2,423,709.46	\$174,638.46	\$169,797.46	\$2,249,071.00
e7) Activos Biológicos	\$0.00	\$0.00	\$0.00	\$0.00	\$0.00	\$0.00
e8) Bienes Inmuebles	\$0.00	\$0.00	\$0.00	\$0.00	\$0.00	\$0.00
e9) Activos Intangibles	\$0.00	\$0.00	\$0.00	\$0.00	\$0.00	\$0.00
<b>F. Inversión Pública (F=f1+f2+f3)</b>	<b>\$0.00</b>	<b>\$0.00</b>	<b>\$0.00</b>	<b>\$0.00</b>	<b>\$0.00</b>	<b>\$0.00</b>
f1) Obra Pública en Bienes de Dominio Público	\$0.00	\$0.00	\$0.00	\$0.00	\$0.00	\$0.00
f2) Obra Pública en Bienes Propios	\$0.00	\$0.00	\$0.00	\$0.00	\$0.00	\$0.00
f3) Proyectos Productivos y Acciones de Fomento	\$0.00	\$0.00	\$0.00	\$0.00	\$0.00	\$0.00
<b>G. Inversiones Financieras y Otras Provisiones (G=g1+g2+g3+g4+g5+g6+g7)</b>	<b>\$50,000.00</b>	<b>\$0.00</b>	<b>\$50,000.00</b>	<b>\$0.00</b>	<b>\$0.00</b>	<b>\$50,000.00</b>
g1) Inversiones Para el Fomento de Actividades Productivas	\$50,000.00	\$0.00	\$50,000.00	\$0.00	\$0.00	\$50,000.00
g2) Acciones y Participaciones de Capital	\$0.00	\$0.00	\$0.00	\$0.00	\$0.00	\$0.00
g3) Compra de Títulos y Valores	\$0.00	\$0.00	\$0.00	\$0.00	\$0.00	\$0.00
g4) Concesión de Préstamos	\$0.00	\$0.00	\$0.00	\$0.00	\$0.00	\$0.00
g5) Inversiones en Fideicomisos, Mandatos y Otros Análogos Fideicomiso de						
Desastres Naturales (Informativo)	\$0.00	\$0.00	\$0.00	\$0.00	\$0.00	\$0.00
g6) Otras Inversiones Financieras	\$0.00	\$0.00	\$0.00	\$0.00	\$0.00	\$0.00
g7) Provisiones para Contingencias y Otras Erogaciones Especiales	\$0.00	\$0.00	\$0.00	\$0.00	\$0.00	\$0.00
<b>H. Participaciones y Aportaciones (H=h1+h2+h3)</b>	<b>\$0.00</b>	<b>\$0.00</b>	<b>\$0.00</b>	<b>\$0.00</b>	<b>\$0.00</b>	<b>\$0.00</b>
h1) Participaciones	\$0.00	\$0.00	\$0.00	\$0.00	\$0.00	\$0.00
h2) Aportaciones	\$0.00	\$0.00	\$0.00	\$0.00	\$0.00	\$0.00
h3) Convenios	\$0.00	\$0.00	\$0.00	\$0.00	\$0.00	\$0.00
<b>I. Deuda Pública (I=i1+i2+i3+i4+i5+i6+i7)</b>	<b>\$0.00</b>	<b>\$0.00</b>	<b>\$0.00</b>	<b>\$0.00</b>	<b>\$0.00</b>	<b>\$0.00</b>
i1) Amortización de la Deuda Pública	\$0.00	\$0.00	\$0.00	\$0.00	\$0.00	\$0.00
i2) Intereses de la Deuda Pública	\$0.00	\$0.00	\$0.00	\$0.00	\$0.00	\$0.00
i3) Comisiones de la Deuda Pública	\$0.00	\$0.00	\$0.00	\$0.00	\$0.00	\$0.00
i4) Gastos de la Deuda Pública	\$0.00	\$0.00	\$0.00	\$0.00	\$0.00	\$0.00
i5) Costo por Coberturas	\$0.00	\$0.00	\$0.00	\$0.00	\$0.00	\$0.00
i6) Apoyos Financieros	\$0.00	\$0.00	\$0.00	\$0.00	\$0.00	\$0.00
i7) Adeudos de Ejercicios Fiscales Anteriores (ADEFAS)	\$0.00	\$0.00	\$0.00	\$0.00	\$0.00	\$0.00
<b>II. Gasto Etiquetado (II=A+B+C+D+E+F+G+H+I)</b>	<b>\$10,500,000.00</b>	<b>\$0.00</b>	<b>\$10,500,000.00</b>	<b>\$0.00</b>	<b>\$0.00</b>	<b>\$10,500,000.00</b>
<b>A. Servicios Personales (A=a1+a2+a3+a4+a5+a6+a7)</b>	<b>\$0.00</b>	<b>\$0.00</b>	<b>\$0.00</b>	<b>\$0.00</b>	<b>\$0.00</b>	<b>\$0.00</b>
a1) Remuneraciones al Personal de Carácter Permanente	\$0.00	\$0.00	\$0.00	\$0.00	\$0.00	\$0.00
a2) Remuneraciones al Personal de Carácter Transitorio	\$0.00	\$0.00	\$0.00	\$0.00	\$0.00	\$0.00
a3) Remuneraciones Adicionales y Especiales	\$0.00	\$0.00	\$0.00	\$0.00	\$0.00	\$0.00
a4) Seguridad Social	\$0.00	\$0.00	\$0.00	\$0.00	\$0.00	\$0.00

**ENTE PÚBLICO: PATRONATO DE LAS UNIDADES DE SERVICIOS CULTURALES Y TURÍSTICOS DEL ESTADO DE YUCATÁN**  
**Estado Analítico del Ejercicio del Presupuesto de Egresos Detallado - LDF**  
**Clasificación por Objeto del Gasto (Capítulo y Concepto)**  
**DEL 1 DE ENERO AL 31 DE MARZO DE 2019**  
**(PESOS)**

Concepto (c)	Aprobado (d)	Ampliaciones/ (Reducciones)	Egresos			Subejercido (e)
			Modificado	Devengado	Pagado	
a5) Otras Prestaciones Sociales y Económicas	\$0.00	\$0.00	\$0.00	\$0.00	\$0.00	\$0.00
a6) Previsiones	\$0.00	\$0.00	\$0.00	\$0.00	\$0.00	\$0.00
a7) Pago de Estímulos a Servidores Públicos	\$0.00	\$0.00	\$0.00	\$0.00	\$0.00	\$0.00
<b>B. Materiales y Suministros (B=b1+b2+b3+b4+b5+b6+b7+b8+b9)</b>	<b>\$0.00</b>	<b>\$0.00</b>	<b>\$0.00</b>	<b>\$0.00</b>	<b>\$0.00</b>	<b>\$0.00</b>
b1) Materiales de Administración, Emisión de Documentos y Artículos Oficiales	\$0.00	\$0.00	\$0.00	\$0.00	\$0.00	\$0.00
b2) Alimentos y Utensilios	\$0.00	\$0.00	\$0.00	\$0.00	\$0.00	\$0.00
b3) Materias Primas y Materiales de Producción y Comercialización	\$0.00	\$0.00	\$0.00	\$0.00	\$0.00	\$0.00
b4) Materiales y Artículos de Construcción y de Reparación	\$0.00	\$0.00	\$0.00	\$0.00	\$0.00	\$0.00
b5) Productos Químicos, Farmacéuticos y de Laboratorio	\$0.00	\$0.00	\$0.00	\$0.00	\$0.00	\$0.00
b6) Combustibles, Lubricantes y Aditivos	\$0.00	\$0.00	\$0.00	\$0.00	\$0.00	\$0.00
b7) Vestuario, Blancos, Prendas de Protección y Artículos Deportivos	\$0.00	\$0.00	\$0.00	\$0.00	\$0.00	\$0.00
b8) Materiales y Suministros Para Seguridad	\$0.00	\$0.00	\$0.00	\$0.00	\$0.00	\$0.00
b9) Herramientas, Refacciones y Accesorios Menores	\$0.00	\$0.00	\$0.00	\$0.00	\$0.00	\$0.00
<b>C. Servicios Generales (C=c1+c2+c3+c4+c5+c6+c7+c8+c9)</b>	<b>\$0.00</b>	<b>\$0.00</b>	<b>\$0.00</b>	<b>\$0.00</b>	<b>\$0.00</b>	<b>\$0.00</b>
c1) Servicios Básicos	\$0.00	\$0.00	\$0.00	\$0.00	\$0.00	\$0.00
c2) Servicios de Arrendamiento	\$0.00	\$0.00	\$0.00	\$0.00	\$0.00	\$0.00
c3) Servicios Profesionales, Científicos, Técnicos y Otros Servicios	\$0.00	\$0.00	\$0.00	\$0.00	\$0.00	\$0.00
c4) Servicios Financieros, Bancarios y Comerciales	\$0.00	\$0.00	\$0.00	\$0.00	\$0.00	\$0.00
c5) Servicios de Instalación, Reparación, Mantenimiento y Conservación	\$0.00	\$0.00	\$0.00	\$0.00	\$0.00	\$0.00
c6) Servicios de Comunicación Social y Publicidad	\$0.00	\$0.00	\$0.00	\$0.00	\$0.00	\$0.00
c7) Servicios de Traslado y Viáticos	\$0.00	\$0.00	\$0.00	\$0.00	\$0.00	\$0.00
c8) Servicios Oficiales	\$0.00	\$0.00	\$0.00	\$0.00	\$0.00	\$0.00
c9) Otros Servicios Generales	\$0.00	\$0.00	\$0.00	\$0.00	\$0.00	\$0.00
<b>D. Transferencias, Asignaciones, Subsidios y Otras Ayudas</b> <b>(D=d1+d2+d3+d4+d5+d6+d7+d8+d9)</b>	<b>\$0.00</b>	<b>\$0.00</b>	<b>\$0.00</b>	<b>\$0.00</b>	<b>\$0.00</b>	<b>\$0.00</b>
d1) Transferencias Internas y Asignaciones al Sector Público	\$0.00	\$0.00	\$0.00	\$0.00	\$0.00	\$0.00
d2) Transferencias al Resto del Sector Público	\$0.00	\$0.00	\$0.00	\$0.00	\$0.00	\$0.00
d3) Subsidios y Subvenciones	\$0.00	\$0.00	\$0.00	\$0.00	\$0.00	\$0.00
d4) Ayudas Sociales	\$0.00	\$0.00	\$0.00	\$0.00	\$0.00	\$0.00
d5) Pensiones y Jubilaciones	\$0.00	\$0.00	\$0.00	\$0.00	\$0.00	\$0.00
d6) Transferencias a Fideicomisos, Mandatos y Otros Análogos	\$0.00	\$0.00	\$0.00	\$0.00	\$0.00	\$0.00
d7) Transferencias a la Seguridad Social	\$0.00	\$0.00	\$0.00	\$0.00	\$0.00	\$0.00
d8) Donativos	\$0.00	\$0.00	\$0.00	\$0.00	\$0.00	\$0.00
d9) Transferencias al Exterior	\$0.00	\$0.00	\$0.00	\$0.00	\$0.00	\$0.00
<b>E. Bienes Muebles, Inmuebles e Intangibles (E=e1+e2+e3+e4+e5+e6+e7+e8+e9)</b>	<b>\$0.00</b>	<b>\$0.00</b>	<b>\$0.00</b>	<b>\$0.00</b>	<b>\$0.00</b>	<b>\$0.00</b>
e1) Mobiliario y Equipo de Administración	\$0.00	\$0.00	\$0.00	\$0.00	\$0.00	\$0.00
e2) Mobiliario y Equipo Educativo y Recreativo	\$0.00	\$0.00	\$0.00	\$0.00	\$0.00	\$0.00
e3) Equipo e Instrumental Médico y de Laboratorio	\$0.00	\$0.00	\$0.00	\$0.00	\$0.00	\$0.00
e4) Vehículos y Equipo de Transporte	\$0.00	\$0.00	\$0.00	\$0.00	\$0.00	\$0.00
e5) Equipo de Defensa y Seguridad	\$0.00	\$0.00	\$0.00	\$0.00	\$0.00	\$0.00
e6) Maquinaria, Otros Equipos y Herramientas	\$0.00	\$0.00	\$0.00	\$0.00	\$0.00	\$0.00

**ENTE PÚBLICO: PATRONATO DE LAS UNIDADES DE SERVICIOS CULTURALES Y TURÍSTICOS DEL ESTADO DE YUCATÁN**  
**Estado Analítico del Ejercicio del Presupuesto de Egresos Detallado - LDF**  
**Clasificación por Objeto del Gasto (Capítulo y Concepto)**  
**DEL 1 DE ENERO AL 31 DE MARZO DE 2019**  
**(PESOS)**

Concepto (c)	Egresos						Subejercido (e)
	Aprobado (d)	Ampliaciones/ (Reducciones)	Modificado	Devengado	Pagado		
e7) Activos Biológicos	\$0.00	\$0.00	\$0.00	\$0.00	\$0.00	\$0.00	\$0.00
e8) Bienes Inmuebles	\$0.00	\$0.00	\$0.00	\$0.00	\$0.00	\$0.00	\$0.00
e9) Activos Intangibles	\$0.00	\$0.00	\$0.00	\$0.00	\$0.00	\$0.00	\$0.00
<b>F. Inversión Pública (F=f1+f2+f3)</b>	<b>\$10,500,000.00</b>	<b>\$0.00</b>	<b>\$10,500,000.00</b>	<b>\$0.00</b>	<b>\$0.00</b>	<b>\$0.00</b>	<b>\$10,500,000.00</b>
f1) Obra Pública en Bienes de Dominio Público	\$0.00	\$0.00	\$0.00	\$0.00	\$0.00	\$0.00	\$0.00
f2) Obra Pública en Bienes Propios	\$10,500,000.00	\$0.00	\$10,500,000.00	\$0.00	\$0.00	\$0.00	\$10,500,000.00
f3) Proyectos Productivos y Acciones de Fomento	\$0.00	\$0.00	\$0.00	\$0.00	\$0.00	\$0.00	\$0.00
<b>G. Inversiones Financieras y Otras Provisiones (G=g1+g2+g3+g4+g5+g6+g7)</b>	<b>\$0.00</b>	<b>\$0.00</b>	<b>\$0.00</b>	<b>\$0.00</b>	<b>\$0.00</b>	<b>\$0.00</b>	<b>\$0.00</b>
g1) Inversiones Para el Fomento de Actividades Productivas	\$0.00	\$0.00	\$0.00	\$0.00	\$0.00	\$0.00	\$0.00
g2) Acciones y Participaciones de Capital	\$0.00	\$0.00	\$0.00	\$0.00	\$0.00	\$0.00	\$0.00
g3) Compra de Títulos y Valores	\$0.00	\$0.00	\$0.00	\$0.00	\$0.00	\$0.00	\$0.00
g4) Concesión de Préstamos	\$0.00	\$0.00	\$0.00	\$0.00	\$0.00	\$0.00	\$0.00
g5) Inversiones en Fideicomisos, Mandatos y Otros Análogos Fideicomiso de Desastres Naturales (Informativo)	\$0.00	\$0.00	\$0.00	\$0.00	\$0.00	\$0.00	\$0.00
g6) Otras Inversiones Financieras	\$0.00	\$0.00	\$0.00	\$0.00	\$0.00	\$0.00	\$0.00
g7) Provisiones para Contingencias y Otras Erogaciones Especiales	\$0.00	\$0.00	\$0.00	\$0.00	\$0.00	\$0.00	\$0.00
<b>H. Participaciones y Aportaciones (H=h1+h2+h3)</b>	<b>\$0.00</b>	<b>\$0.00</b>	<b>\$0.00</b>	<b>\$0.00</b>	<b>\$0.00</b>	<b>\$0.00</b>	<b>\$0.00</b>
h1) Participaciones	\$0.00	\$0.00	\$0.00	\$0.00	\$0.00	\$0.00	\$0.00
h2) Aportaciones	\$0.00	\$0.00	\$0.00	\$0.00	\$0.00	\$0.00	\$0.00
h3) Convenios	\$0.00	\$0.00	\$0.00	\$0.00	\$0.00	\$0.00	\$0.00
<b>I. Deuda Pública (I=i1+i2+i3+i4+i5+i6+i7)</b>	<b>\$0.00</b>	<b>\$0.00</b>	<b>\$0.00</b>	<b>\$0.00</b>	<b>\$0.00</b>	<b>\$0.00</b>	<b>\$0.00</b>
i1) Amortización de la Deuda Pública	\$0.00	\$0.00	\$0.00	\$0.00	\$0.00	\$0.00	\$0.00
i2) Intereses de la Deuda Pública	\$0.00	\$0.00	\$0.00	\$0.00	\$0.00	\$0.00	\$0.00
i3) Comisiones de la Deuda Pública	\$0.00	\$0.00	\$0.00	\$0.00	\$0.00	\$0.00	\$0.00
i4) Gastos de la Deuda Pública	\$0.00	\$0.00	\$0.00	\$0.00	\$0.00	\$0.00	\$0.00
i5) Costo por Coberturas	\$0.00	\$0.00	\$0.00	\$0.00	\$0.00	\$0.00	\$0.00
i6) Apoyos Financieros	\$0.00	\$0.00	\$0.00	\$0.00	\$0.00	\$0.00	\$0.00
i7) Adeudos de Ejercicios Fiscales Anteriores (ADEFAS)	\$0.00	\$0.00	\$0.00	\$0.00	\$0.00	\$0.00	\$0.00
<b>III. Total de Egresos (III = I + II)</b>	<b>\$171,998,409.00</b>	<b>\$26,669,017.08</b>	<b>\$198,667,426.08</b>	<b>\$57,446,846.45</b>	<b>\$55,769,594.86</b>	<b>\$141,220,579.63</b>	

Bajo protesta de decir verdad declaramos que los Estados Financieros y sus Notas son razonablemente correctos y responsabilidad del emisor.

ENTE PÚBLICO: PATRONATO DE LAS UNIDADES DE SERVICIOS CULTURALES Y TURÍSTICOS DEL ESTADO DE YUCATÁN  
Estado Analítico del Ejercicio del Presupuesto de Egresos Detallado - LDF  
Clasificación Administrativa  
DEL 1 DE ENERO AL 31 DE MARZO DE 2019  
(PESOS)

Concepto (c)	Aprobado (d)	Ampliaciones/ (Reducciones)	Egresos			Subejercido (e)
			Modificado	Devengado	Pagado	
<b>I. Gasto No Etiquetado</b>	<b>\$161,498,409.00</b>	<b>\$26,669,017.08</b>	<b>\$188,167,426.08</b>	<b>\$57,446,846.45</b>	<b>\$55,769,594.86</b>	<b>\$130,720,579.63</b>
INSTITUTO ELECTORAL Y DE PARTICIPACIÓN CIUDADANA DE YUCATÁN	\$161,498,409.00	\$26,669,017.08	\$188,167,426.08	\$57,446,846.45	\$55,769,594.86	\$130,720,579.63
<b>II. Gasto Etiquetado</b>	<b>\$10,500,000.00</b>	<b>\$0.00</b>	<b>\$10,500,000.00</b>	<b>\$0.00</b>	<b>\$0.00</b>	<b>\$10,500,000.00</b>
INSTITUTO ELECTORAL Y DE PARTICIPACIÓN CIUDADANA DE YUCATÁN	\$10,500,000.00	\$0.00	\$10,500,000.00	\$0.00	\$0.00	\$10,500,000.00
<b>III. Total de Egresos (III = I + II)</b>	<b>\$171,998,409.00</b>	<b>\$26,669,017.08</b>	<b>\$198,667,426.08</b>	<b>\$57,446,846.45</b>	<b>\$55,769,594.86</b>	<b>\$141,220,579.63</b>

Bajo protesta de decir verdad declaramos que los Estados Financieros y sus Notas son razonablemente correctos y responsabilidad del emisor.

**ENTE PÚBLICO: PATRONATO DE LAS UNIDADES DE SERVICIOS CULTURALES Y TURÍSTICOS DEL ESTADO DE YUCATÁN**  
**Estado Analítico del Ejercicio del Presupuesto de Egresos Detallado - LDF**  
**Clasificación Funcional (Finalidad y Función)**  
**DEL 1 DE ENERO AL 31 DE MARZO DE 2019**  
**(PESOS)**

Concepto (c)	Egresos					
	Aprobado (d)	Ampliaciones/ (Reducciones)	Modificado	Devengado	Pagado	Subejercido (e)
<b>I. Gasto No Etiquetado (I=A+B+C+D)</b>	<b>\$161,498,409.00</b>	<b>\$26,669,017.08</b>	<b>\$188,167,426.08</b>	<b>\$57,446,846.45</b>	<b>\$55,769,594.86</b>	<b>\$130,720,579.63</b>
<b>A. Gobierno (A=a1+a2+a3+a4+a5+a6+a7+a8)</b>	<b>\$0.00</b>	<b>\$0.00</b>	<b>\$0.00</b>	<b>\$0.00</b>	<b>\$0.00</b>	<b>\$0.00</b>
a1) Legislación	\$0.00	\$0.00	\$0.00	\$0.00	\$0.00	\$0.00
a2) Justicia	\$0.00	\$0.00	\$0.00	\$0.00	\$0.00	\$0.00
a3) Coordinación de la Política de Gobierno	\$0.00	\$0.00	\$0.00	\$0.00	\$0.00	\$0.00
a4) Relaciones Exteriores	\$0.00	\$0.00	\$0.00	\$0.00	\$0.00	\$0.00
a5) Asuntos Financieros y Hacendarios	\$0.00	\$0.00	\$0.00	\$0.00	\$0.00	\$0.00
a6) Seguridad Nacional	\$0.00	\$0.00	\$0.00	\$0.00	\$0.00	\$0.00
a7) Asuntos de Orden Público y de Seguridad Interior	\$0.00	\$0.00	\$0.00	\$0.00	\$0.00	\$0.00
a8) Otros Servicios Generales	\$0.00	\$0.00	\$0.00	\$0.00	\$0.00	\$0.00
<b>B. Desarrollo Social (B=b1+b2+b3+b4+b5+b6+b7)</b>	<b>\$20,000.00</b>	<b>\$0.00</b>	<b>\$20,000.00</b>	<b>\$0.00</b>	<b>\$0.00</b>	<b>\$20,000.00</b>
b1) Protección Ambiental	\$0.00	\$0.00	\$0.00	\$0.00	\$0.00	\$0.00
b2) Vivienda y Servicios a la Comunidad	\$0.00	\$0.00	\$0.00	\$0.00	\$0.00	\$0.00
b3) Salud	\$0.00	\$0.00	\$0.00	\$0.00	\$0.00	\$0.00
b4) Recreación, Cultura y Otras Manifestaciones Sociales	\$20,000.00	\$0.00	\$20,000.00	\$0.00	\$0.00	\$20,000.00
b5) Educación	\$0.00	\$0.00	\$0.00	\$0.00	\$0.00	\$0.00
b6) Protección Social	\$0.00	\$0.00	\$0.00	\$0.00	\$0.00	\$0.00
b7) Otros Asuntos Sociales	\$0.00	\$0.00	\$0.00	\$0.00	\$0.00	\$0.00
<b>C. Desarrollo Económico (C=c1+c2+c3+c4+c5+c6+c7+c8+c9)</b>	<b>\$161,478,409.00</b>	<b>\$26,669,017.08</b>	<b>\$188,147,426.08</b>	<b>\$57,446,846.45</b>	<b>\$55,769,594.86</b>	<b>\$130,700,579.63</b>
c1) Asuntos Económicos, Comerciales y Laborales en General	\$0.00	\$0.00	\$0.00	\$0.00	\$0.00	\$0.00
c2) Agropecuaria, Silvicultura, Pesca y Caza	\$0.00	\$0.00	\$0.00	\$0.00	\$0.00	\$0.00
c3) Combustibles y Energía	\$0.00	\$0.00	\$0.00	\$0.00	\$0.00	\$0.00
c4) Minería, Manufacturas y Construcción	\$0.00	\$0.00	\$0.00	\$0.00	\$0.00	\$0.00
c5) Transporte	\$0.00	\$0.00	\$0.00	\$0.00	\$0.00	\$0.00
c6) Comunicaciones	\$0.00	\$0.00	\$0.00	\$0.00	\$0.00	\$0.00
c7) Turismo	\$161,478,409.00	\$26,669,017.08	\$188,147,426.08	\$57,446,846.45	\$55,769,594.86	\$130,700,579.63
c8) Ciencia, Tecnología e Innovación	\$0.00	\$0.00	\$0.00	\$0.00	\$0.00	\$0.00
c9) Otras Industrias y Otros Asuntos Económicos	\$0.00	\$0.00	\$0.00	\$0.00	\$0.00	\$0.00
<b>D. Otras No Clasificadas en Funciones Anteriores (D=d1+d2+d3+d4)</b>	<b>\$0.00</b>	<b>\$0.00</b>	<b>\$0.00</b>	<b>\$0.00</b>	<b>\$0.00</b>	<b>\$0.00</b>
d1) Transacciones de la Deuda Pública / Costo Financiero de la Deuda	\$0.00	\$0.00	\$0.00	\$0.00	\$0.00	\$0.00
d2) Transferencias, Participaciones y Aportaciones Entre Diferentes Niveles y						
Órdenes de Gobierno	\$0.00	\$0.00	\$0.00	\$0.00	\$0.00	\$0.00
d3) Saneamiento del Sistema Financiero	\$0.00	\$0.00	\$0.00	\$0.00	\$0.00	\$0.00
d4) Adeudos de Ejercicios Fiscales Anteriores	\$0.00	\$0.00	\$0.00	\$0.00	\$0.00	\$0.00
<b>II. Gasto Etiquetado (II=A+B+C+D)</b>	<b>\$10,500,000.00</b>	<b>\$0.00</b>	<b>\$10,500,000.00</b>	<b>\$0.00</b>	<b>\$0.00</b>	<b>\$10,500,000.00</b>
<b>A. Gobierno (A=a1+a2+a3+a4+a5+a6+a7+a8)</b>	<b>\$0.00</b>	<b>\$0.00</b>	<b>\$0.00</b>	<b>\$0.00</b>	<b>\$0.00</b>	<b>\$0.00</b>
a1) Legislación	\$0.00	\$0.00	\$0.00	\$0.00	\$0.00	\$0.00
a2) Justicia	\$0.00	\$0.00	\$0.00	\$0.00	\$0.00	\$0.00

**ENTE PÚBLICO: PATRONATO DE LAS UNIDADES DE SERVICIOS CULTURALES Y TURÍSTICOS DEL ESTADO DE YUCATÁN**  
**Estado Analítico del Ejercicio del Presupuesto de Egresos Detallado - LDF**  
**Clasificación Funcional (Finalidad y Función)**  
**DEL 1 DE ENERO AL 31 DE MARZO DE 2019**  
**(PESOS)**

Concepto (c)	Egresos						Subejercido (e)
	Aprobado (d)	Ampliaciones/ (Reducciones)	Modificado	Devengado	Pagado		
a3) Coordinación de la Política de Gobierno	\$0.00	\$0.00	\$0.00	\$0.00	\$0.00	\$0.00	\$0.00
a4) Relaciones Exteriores	\$0.00	\$0.00	\$0.00	\$0.00	\$0.00	\$0.00	\$0.00
a5) Asuntos Financieros y Hacendarios	\$0.00	\$0.00	\$0.00	\$0.00	\$0.00	\$0.00	\$0.00
a6) Seguridad Nacional	\$0.00	\$0.00	\$0.00	\$0.00	\$0.00	\$0.00	\$0.00
a7) Asuntos de Orden Público y de Seguridad Interior	\$0.00	\$0.00	\$0.00	\$0.00	\$0.00	\$0.00	\$0.00
a8) Otros Servicios Generales	\$0.00	\$0.00	\$0.00	\$0.00	\$0.00	\$0.00	\$0.00
<b>B. Desarrollo Social (B=b1+b2+b3+b4+b5+b6+b7)</b>	<b>\$0.00</b>	<b>\$0.00</b>	<b>\$0.00</b>	<b>\$0.00</b>	<b>\$0.00</b>	<b>\$0.00</b>	<b>\$0.00</b>
b1) Protección Ambiental	\$0.00	\$0.00	\$0.00	\$0.00	\$0.00	\$0.00	\$0.00
b2) Vivienda y Servicios a la Comunidad	\$0.00	\$0.00	\$0.00	\$0.00	\$0.00	\$0.00	\$0.00
b3) Salud	\$0.00	\$0.00	\$0.00	\$0.00	\$0.00	\$0.00	\$0.00
b4) Recreación, Cultura y Otras Manifestaciones Sociales	\$0.00	\$0.00	\$0.00	\$0.00	\$0.00	\$0.00	\$0.00
b5) Educación	\$0.00	\$0.00	\$0.00	\$0.00	\$0.00	\$0.00	\$0.00
b6) Protección Social	\$0.00	\$0.00	\$0.00	\$0.00	\$0.00	\$0.00	\$0.00
b7) Otros Asuntos Sociales	\$0.00	\$0.00	\$0.00	\$0.00	\$0.00	\$0.00	\$0.00
<b>C. Desarrollo Económico (C=c1+c2+c3+c4+c5+c6+c7+c8+c9)</b>	<b>\$10,500,000.00</b>	<b>\$0.00</b>	<b>\$10,500,000.00</b>	<b>\$0.00</b>	<b>\$0.00</b>	<b>\$0.00</b>	<b>\$10,500,000.00</b>
c1) Asuntos Económicos, Comerciales y Laborales en General	\$0.00	\$0.00	\$0.00	\$0.00	\$0.00	\$0.00	\$0.00
c2) Agropecuaria, Silvicultura, Pesca y Caza	\$0.00	\$0.00	\$0.00	\$0.00	\$0.00	\$0.00	\$0.00
c3) Combustibles y Energía	\$0.00	\$0.00	\$0.00	\$0.00	\$0.00	\$0.00	\$0.00
c4) Minería, Manufacturas y Construcción	\$0.00	\$0.00	\$0.00	\$0.00	\$0.00	\$0.00	\$0.00
c5) Transporte	\$0.00	\$0.00	\$0.00	\$0.00	\$0.00	\$0.00	\$0.00
c6) Comunicaciones	\$0.00	\$0.00	\$0.00	\$0.00	\$0.00	\$0.00	\$0.00
c7) Turismo	\$10,500,000.00	\$0.00	\$10,500,000.00	\$0.00	\$0.00	\$0.00	\$10,500,000.00
c8) Ciencia, Tecnología e Innovación	\$0.00	\$0.00	\$0.00	\$0.00	\$0.00	\$0.00	\$0.00
c9) Otras Industrias y Otros Asuntos Económicos	\$0.00	\$0.00	\$0.00	\$0.00	\$0.00	\$0.00	\$0.00
<b>D. Otras No Clasificadas en Funciones Anteriores (D=d1+d2+d3+d4)</b>	<b>\$0.00</b>	<b>\$0.00</b>	<b>\$0.00</b>	<b>\$0.00</b>	<b>\$0.00</b>	<b>\$0.00</b>	<b>\$0.00</b>
d1) Transacciones de la Deuda Pública / Costo Financiero de la Deuda	\$0.00	\$0.00	\$0.00	\$0.00	\$0.00	\$0.00	\$0.00
d2) Transferencias, Participaciones y Aportaciones Entre Diferentes Niveles y							
Ordenes de Gobierno	\$0.00	\$0.00	\$0.00	\$0.00	\$0.00	\$0.00	\$0.00
d3) Saneamiento del Sistema Financiero	\$0.00	\$0.00	\$0.00	\$0.00	\$0.00	\$0.00	\$0.00
d4) Adeudos de Ejercicios Fiscales Anteriores	\$0.00	\$0.00	\$0.00	\$0.00	\$0.00	\$0.00	\$0.00
<b>III. Total de Egresos (III = I + II)</b>	<b>\$171,998,409.00</b>	<b>\$26,669,017.08</b>	<b>\$198,667,426.08</b>	<b>\$57,446,846.45</b>	<b>\$55,769,594.86</b>	<b>\$141,220,579.63</b>	

Bajo protesta de decir verdad declaramos que los Estados Financieros y sus Notas son razonablemente correctos y responsabilidad del emisor.

**ENTE PÚBLICO: PATRONATO DE LAS UNIDADES DE SERVICIOS CULTURALES Y TURÍSTICOS DEL ESTADO DE YUCATÁN**  
**Estado Analítico del Ejercicio del Presupuesto de Egresos Detallado - LDF**  
**Clasificación de Servicios Personales por Categoría**  
**DEL 1 DE ENERO AL 31 DE MARZO DE 2019**  
**(PESOS)**

Concepto (c)	Egresos					
	Aprobado (d)	Ampliaciones/ (Reducciones)	Modificado	Devengado	Pagado	Subejercido (e)
<b>I. Gasto No Etiquetado (I=A+B+C+D+E+F)</b>	<b>\$73,179,452.00</b>	<b>\$0.00</b>	<b>\$73,179,452.00</b>	<b>\$17,295,976.20</b>	<b>\$17,295,976.20</b>	<b>\$55,883,475.80</b>
A. Personal Administrativo y de Servicio Público	\$73,179,452.00	\$0.00	\$73,179,452.00	\$17,295,976.20	\$17,295,976.20	\$55,883,475.80
B. Magisterio	\$0.00	\$0.00	\$0.00	\$0.00	\$0.00	\$0.00
<b>C. Servicios de Salud (C=c1+c2)</b>	<b>\$0.00</b>	<b>\$0.00</b>	<b>\$0.00</b>	<b>\$0.00</b>	<b>\$0.00</b>	<b>\$0.00</b>
c1) Personal Administrativo	\$0.00	\$0.00	\$0.00	\$0.00	\$0.00	\$0.00
c2) Personal Médico, Paramédico y afín	\$0.00	\$0.00	\$0.00	\$0.00	\$0.00	\$0.00
D. Seguridad Pública	\$0.00	\$0.00	\$0.00	\$0.00	\$0.00	\$0.00
<b>E. Gastos asociados a la implementación de nuevas leyes federales o reformas a las mismas (E = e1 + e2)</b>	<b>\$0.00</b>	<b>\$0.00</b>	<b>\$0.00</b>	<b>\$0.00</b>	<b>\$0.00</b>	<b>\$0.00</b>
e1) Nombre del Programa o Ley 1	\$0.00	\$0.00	\$0.00	\$0.00	\$0.00	\$0.00
e2) Nombre del Programa o Ley 2	\$0.00	\$0.00	\$0.00	\$0.00	\$0.00	\$0.00
F. Sentencias laborales definitivas	\$0.00	\$0.00	\$0.00	\$0.00	\$0.00	\$0.00
<b>II. Gasto Etiquetado (II=A+B+C+D+E+F)</b>	<b>\$0.00</b>	<b>\$0.00</b>	<b>\$0.00</b>	<b>\$0.00</b>	<b>\$0.00</b>	<b>\$0.00</b>
A. Personal Administrativo y de Servicio Público	\$0.00	\$0.00	\$0.00	\$0.00	\$0.00	\$0.00
B. Magisterio	\$0.00	\$0.00	\$0.00	\$0.00	\$0.00	\$0.00
<b>C. Servicios de Salud (C=c1+c2)</b>	<b>\$0.00</b>	<b>\$0.00</b>	<b>\$0.00</b>	<b>\$0.00</b>	<b>\$0.00</b>	<b>\$0.00</b>
c1) Personal Administrativo	\$0.00	\$0.00	\$0.00	\$0.00	\$0.00	\$0.00
c2) Personal Médico, Paramédico y afín	\$0.00	\$0.00	\$0.00	\$0.00	\$0.00	\$0.00
D. Seguridad Pública	\$0.00	\$0.00	\$0.00	\$0.00	\$0.00	\$0.00
<b>E. Gastos asociados a la implementación de nuevas leyes federales o reformas a las mismas (E = e1 + e2)</b>	<b>\$0.00</b>	<b>\$0.00</b>	<b>\$0.00</b>	<b>\$0.00</b>	<b>\$0.00</b>	<b>\$0.00</b>
e1) Nombre del Programa o Ley 1	\$0.00	\$0.00	\$0.00	\$0.00	\$0.00	\$0.00
e2) Nombre del Programa o Ley 2	\$0.00	\$0.00	\$0.00	\$0.00	\$0.00	\$0.00
F. Sentencias laborales definitivas	\$0.00	\$0.00	\$0.00	\$0.00	\$0.00	\$0.00
<b>III. Total del Gasto en Servicios Personales (III = I + II)</b>	<b>\$73,179,452.00</b>	<b>\$0.00</b>	<b>\$73,179,452.00</b>	<b>\$17,295,976.20</b>	<b>\$17,295,976.20</b>	<b>\$55,883,475.80</b>

Bajo protesta de decir verdad declaramos que los Estados Financieros y sus Notas son razonablemente correctos y responsabilidad del emisor.

**ENTE PÚBLICO: PATRONATO DE LAS UNIDADES DE SERVICIOS CULTURALES Y TURÍSTICOS DEL ESTADO DE YUCATÁN**  
**Proyecciones de Ingresos - LDF**  
**(PESOS)**  
**(CIFRAS NOMINALES)**

Concepto (b)	Año en cuestión 2019	2020	2021	2022	2023	2024
<b>1. Ingresos de Libre Disposición (1=A+B+C+D+E+F+G+H+I+J+K+L)</b>	<b>\$0.00</b>	<b>\$0.00</b>	<b>\$0.00</b>	<b>\$0.00</b>	<b>\$0.00</b>	<b>\$0.00</b>
A. Impuestos	\$0.00	\$0.00	\$0.00	\$0.00	\$0.00	\$0.00
B. Cuotas y Aportaciones de Seguridad Social	\$0.00	\$0.00	\$0.00	\$0.00	\$0.00	\$0.00
C. Contribuciones de Mejoras	\$0.00	\$0.00	\$0.00	\$0.00	\$0.00	\$0.00
D. Derechos	\$0.00	\$0.00	\$0.00	\$0.00	\$0.00	\$0.00
E. Productos	\$0.00	\$0.00	\$0.00	\$0.00	\$0.00	\$0.00
F. Aprovechamientos	\$0.00	\$0.00	\$0.00	\$0.00	\$0.00	\$0.00
G. Ingresos por Ventas de Bienes y Prestación de Servicios	\$0.00	\$0.00	\$0.00	\$0.00	\$0.00	\$0.00
H. Participaciones	\$0.00	\$0.00	\$0.00	\$0.00	\$0.00	\$0.00
I. Incentivos Derivados de la Colaboración Fiscal	\$0.00	\$0.00	\$0.00	\$0.00	\$0.00	\$0.00
J. Transferencias y Asignaciones	\$0.00	\$0.00	\$0.00	\$0.00	\$0.00	\$0.00
K. Convenios	\$0.00	\$0.00	\$0.00	\$0.00	\$0.00	\$0.00
L. Otros Ingresos de Libre Disposición	\$0.00	\$0.00	\$0.00	\$0.00	\$0.00	\$0.00
<b>2. Transferencias Federales Etiquetadas (2=A+B+C+D+E)</b>	<b>\$0.00</b>	<b>\$0.00</b>	<b>\$0.00</b>	<b>\$0.00</b>	<b>\$0.00</b>	<b>\$0.00</b>
A. Aportaciones	\$0.00	\$0.00	\$0.00	\$0.00	\$0.00	\$0.00
B. Convenios	\$0.00	\$0.00	\$0.00	\$0.00	\$0.00	\$0.00
C. Fondos Distintos de Aportaciones	\$0.00	\$0.00	\$0.00	\$0.00	\$0.00	\$0.00
D. Transferencias, Asignaciones, Subsidios y Subvenciones, y Pensiones y Jubilaciones	\$0.00	\$0.00	\$0.00	\$0.00	\$0.00	\$0.00
E. Otras Transferencias Federales Etiquetadas	\$0.00	\$0.00	\$0.00	\$0.00	\$0.00	\$0.00
<b>3. Ingresos Derivados de Financiamientos (3=A)</b>	<b>\$0.00</b>	<b>\$0.00</b>	<b>\$0.00</b>	<b>\$0.00</b>	<b>\$0.00</b>	<b>\$0.00</b>
A. Ingresos Derivados de Financiamientos	\$0.00	\$0.00	\$0.00	\$0.00	\$0.00	\$0.00
<b>4. Total de Ingresos Proyectados (4=1+2+3)</b>	<b>\$0.00</b>	<b>\$0.00</b>	<b>\$0.00</b>	<b>\$0.00</b>	<b>\$0.00</b>	<b>\$0.00</b>
<b>Datos Informativos</b>	<b>\$0.00</b>	<b>\$0.00</b>	<b>\$0.00</b>	<b>\$0.00</b>	<b>\$0.00</b>	<b>\$0.00</b>
1. Ingresos Derivados de Financiamientos con Fuente de Pago de Recursos de Libre Disposición	\$0.00	\$0.00	\$0.00	\$0.00	\$0.00	\$0.00
2. Ingresos derivados de Financiamientos con Fuente de Pago de Transferencias Federales Etiquetadas	\$0.00	\$0.00	\$0.00	\$0.00	\$0.00	\$0.00
<b>3. Ingresos Derivados de Financiamiento (3 = 1 + 2)</b>	<b>\$0.00</b>	<b>\$0.00</b>	<b>\$0.00</b>	<b>\$0.00</b>	<b>\$0.00</b>	<b>\$0.00</b>

**ENTE PÚBLICO: PATRONATO DE LAS UNIDADES DE SERVICIOS CULTURALES Y TURÍSTICOS DEL ESTADO DE YUCATÁN**  
**Proyecciones de Egresos - LDF**  
**(PESOS)**  
**(CIFRAS NOMINALES)**

Concepto (b)	Año en cuestion 2019	2020	2021	2022	2023	2024
<b>1. Gasto No Etiquetado (1=A+B+C+D+E+F+G+H+I)</b>	<b>\$0.00</b>	<b>\$0.00</b>	<b>\$0.00</b>	<b>\$0.00</b>	<b>\$0.00</b>	<b>\$0.00</b>
A. Servicios Personales	\$0.00	\$0.00	\$0.00	\$0.00	\$0.00	\$0.00
B. Materiales y Suministros	\$0.00	\$0.00	\$0.00	\$0.00	\$0.00	\$0.00
C. Servicios Generales	\$0.00	\$0.00	\$0.00	\$0.00	\$0.00	\$0.00
D. Transferencias, Asignaciones, Subsidios y Otras Ayudas	\$0.00	\$0.00	\$0.00	\$0.00	\$0.00	\$0.00
E. Bienes Muebles, Inmuebles e Intangibles	\$0.00	\$0.00	\$0.00	\$0.00	\$0.00	\$0.00
F. Inversión Pública	\$0.00	\$0.00	\$0.00	\$0.00	\$0.00	\$0.00
G. Inversiones Financieras y Otras Provisiones	\$0.00	\$0.00	\$0.00	\$0.00	\$0.00	\$0.00
H. Participaciones y Aportaciones	\$0.00	\$0.00	\$0.00	\$0.00	\$0.00	\$0.00
I. Deuda Pública	\$0.00	\$0.00	\$0.00	\$0.00	\$0.00	\$0.00
<b>2. Gasto Etiquetado (2=A+B+C+D+E+F+G+H+I)</b>	<b>\$0.00</b>	<b>\$0.00</b>	<b>\$0.00</b>	<b>\$0.00</b>	<b>\$0.00</b>	<b>\$0.00</b>
A. Servicios Personales	\$0.00	\$0.00	\$0.00	\$0.00	\$0.00	\$0.00
B. Materiales y Suministros	\$0.00	\$0.00	\$0.00	\$0.00	\$0.00	\$0.00
C. Servicios Generales	\$0.00	\$0.00	\$0.00	\$0.00	\$0.00	\$0.00
D. Transferencias, Asignaciones, Subsidios y Otras Ayudas	\$0.00	\$0.00	\$0.00	\$0.00	\$0.00	\$0.00
E. Bienes Muebles, Inmuebles e Intangibles	\$0.00	\$0.00	\$0.00	\$0.00	\$0.00	\$0.00
F. Inversión Pública	\$0.00	\$0.00	\$0.00	\$0.00	\$0.00	\$0.00
G. Inversiones Financieras y Otras Provisiones	\$0.00	\$0.00	\$0.00	\$0.00	\$0.00	\$0.00
H. Participaciones y Aportaciones	\$0.00	\$0.00	\$0.00	\$0.00	\$0.00	\$0.00
I. Deuda Pública	\$0.00	\$0.00	\$0.00	\$0.00	\$0.00	\$0.00
<b>3. Total de Egresos Projectados (3 = 1 + 2)</b>	<b>\$0.00</b>	<b>\$0.00</b>	<b>\$0.00</b>	<b>\$0.00</b>	<b>\$0.00</b>	<b>\$0.00</b>

Bajo protesta de decir verdad declaramos que los Estados Financieros y sus Notas son razonablemente correctos y responsabilidad del emisor.

**ENTE PÚBLICO: PATRONATO DE LAS UNIDADES DE SERVICIOS CULTURALES Y TURÍSTICOS DEL ESTADO DE YUCATÁN**  
Resultados de Ingresos - LDF  
1 DE ENERO AL 31 DE MARZO DE 2019  
(PESOS)

Concepto (b)	2014	2015	2016	2017	2018	2019
<b>1. Ingresos de Libre Disposición (1=A+B+C+D+E+F+G+H+I+J+K+L)</b>	<b>\$253,579,713.10</b>	<b>\$199,094,575.88</b>	<b>\$320,810,860.30</b>	<b>\$304,101,155.24</b>	<b>\$292,864,333.10</b>	<b>\$84,485,967.08</b>
A. Impuestos	\$0.00	\$0.00	\$0.00	\$0.00	\$0.00	\$0.00
B. Cuotas y Aportaciones de Seguridad Social	\$0.00	\$0.00	\$0.00	\$0.00	\$0.00	\$0.00
C. Contribuciones de Mejoras	\$0.00	\$0.00	\$0.00	\$0.00	\$0.00	\$0.00
D. Derechos	\$0.00	\$0.00	\$0.00	\$0.00	\$0.00	\$0.00
E. Productos	\$0.00	\$0.00	\$0.00	\$0.00	\$0.00	\$0.00
F. Aprovechamientos	\$0.00	\$0.00	\$0.00	\$0.00	\$0.00	\$0.00
G. Ingresos por Ventas de Bienes y Prestación de Servicios	\$51,348,581.10	\$53,810,141.23	\$58,958,517.50	\$64,529,667.24	\$58,479,231.10	\$53,403,245.08
H. Participaciones	\$0.00	\$0.00	\$0.00	\$0.00	\$0.00	\$0.00
I. Incentivos Derivados de la Colaboración Fiscal	\$0.00	\$0.00	\$0.00	\$0.00	\$0.00	\$0.00
J. Transferencias y Asignaciones	\$202,231,132.00	\$145,284,434.65	\$261,852,342.80	\$239,571,488.00	\$234,385,102.00	\$31,082,722.00
K. Convenios	\$0.00	\$0.00	\$0.00	\$0.00	\$0.00	\$0.00
L. Otros Ingresos de Libre Disposición	\$0.00	\$0.00	\$0.00	\$0.00	\$0.00	\$0.00
<b>2. Transferencias Federales Etiquetadas (2=A+B+C+D+E)</b>	<b>\$0.00</b>	<b>\$0.00</b>	<b>\$0.00</b>	<b>\$0.00</b>	<b>\$9,797,907.00</b>	<b>\$0.00</b>
A. Aportaciones	\$0.00	\$0.00	\$0.00	\$0.00	\$9,797,907.00	\$0.00
B. Convenios	\$0.00	\$0.00	\$0.00	\$0.00	\$0.00	\$0.00
C. Fondos Distintos de Aportaciones	\$0.00	\$0.00	\$0.00	\$0.00	\$0.00	\$0.00
D. Transferencias, Asignaciones, Subsidios y Subvenciones, y Pensiones y Jubilaciones	\$0.00	\$0.00	\$0.00	\$0.00	\$0.00	\$0.00
E. Otras Transferencias Federales Etiquetadas	\$0.00	\$0.00	\$0.00	\$0.00	\$0.00	\$0.00
<b>3. Ingresos Derivados de Financiamientos (3=A)</b>	<b>\$0.00</b>	<b>\$0.00</b>	<b>\$0.00</b>	<b>\$0.00</b>	<b>\$0.00</b>	<b>\$0.00</b>
A. Ingresos Derivados de Financiamientos	\$0.00	\$0.00	\$0.00	\$0.00	\$0.00	\$0.00
<b>4. Total de Resultados de Ingresos (4=1+2+3)</b>	<b>\$253,579,713.10</b>	<b>\$199,094,575.88</b>	<b>\$320,810,860.30</b>	<b>\$304,101,155.24</b>	<b>\$302,662,240.10</b>	<b>\$84,485,967.08</b>
<b>Datos Informativos</b>	<b>\$0.00</b>	<b>\$0.00</b>	<b>\$0.00</b>	<b>\$0.00</b>	<b>\$0.00</b>	<b>\$0.00</b>
1. Ingresos Derivados de Financiamientos con Fuente de Pago de Recursos de Libre Disposición	\$0.00	\$0.00	\$0.00	\$0.00	\$0.00	\$0.00
2. Ingresos derivados de Financiamientos con Fuente de Pago de Transferencias Federales Etiquetadas	\$0.00	\$0.00	\$0.00	\$0.00	\$0.00	\$0.00
<b>3. Ingresos Derivados de Financiamiento (3 = 1 + 2)</b>	<b>\$0.00</b>	<b>\$0.00</b>	<b>\$0.00</b>	<b>\$0.00</b>	<b>\$0.00</b>	<b>\$0.00</b>

**ENTE PÚBLICO: PATRONATO DE LAS UNIDADES DE SERVICIOS CULTURALES Y TURÍSTICOS DEL ESTADO DE YUCATÁN**  
Resultados de Egresos - LDF  
1 DE ENERO AL 31 DE MARZO DE 2019  
(PESOS)

Concepto (b)	2014	2015	2016	2017	2018	2019
<b>1. Gasto No Etiquetado (1=A+B+C+D+E+F+G+H+I)</b>	<b>\$229,594,547.95</b>	<b>\$175,664,455.08</b>	<b>\$312,877,857.64</b>	<b>\$303,964,061.47</b>	<b>\$281,039,918.82</b>	<b>\$57,446,846.45</b>
A. Servicios Personales	\$60,413,973.57	\$64,388,709.73	\$70,876,208.21	\$77,052,201.50	\$78,084,204.83	\$17,295,976.20
B. Materiales y Suministros	\$9,883,281.95	\$9,888,064.11	\$14,640,790.34	\$19,055,897.16	\$14,962,391.59	\$4,445,196.20
C. Servicios Generales	\$88,855,880.33	\$99,681,142.34	\$146,275,593.19	\$86,963,642.82	\$119,730,026.27	\$35,022,995.58
D. Transferencias, Asignaciones, Subsidios y Otras Ayudas	\$67,914,420.99	\$231,052.80	\$73,586,497.50	\$115,689,802.48	\$67,396,146.03	\$300,583.54
E. Bienes Muebles, Inmuebles e Intangibles	\$2,315,991.20	\$1,475,486.10	\$5,998,768.40	\$5,202,517.51	\$867,150.10	\$382,094.93
F. Inversión Pública	\$210,999.91	\$0.00	\$1,500,000.00	\$0.00	\$0.00	\$0.00
G. Inversiones Financieras y Otras Provisiones	\$0.00	\$0.00	\$0.00	\$0.00	\$0.00	\$0.00
H. Participaciones y Aportaciones	\$0.00	\$0.00	\$0.00	\$0.00	\$0.00	\$0.00
I. Deuda Pública	\$0.00	\$0.00	\$0.00	\$0.00	\$0.00	\$0.00
<b>2. Gasto Etiquetado (2=A+B+C+D+E+F+G+H+I)</b>	<b>\$0.00</b>	<b>\$0.00</b>	<b>\$0.00</b>	<b>\$0.00</b>	<b>\$9,797,907.00</b>	<b>\$0.00</b>
A. Servicios Personales	\$0.00	\$0.00	\$0.00	\$0.00	\$0.00	\$0.00
B. Materiales y Suministros	\$0.00	\$0.00	\$0.00	\$0.00	\$0.00	\$0.00
C. Servicios Generales	\$0.00	\$0.00	\$0.00	\$0.00	\$0.00	\$0.00
D. Transferencias, Asignaciones, Subsidios y Otras Ayudas	\$0.00	\$0.00	\$0.00	\$0.00	\$9,797,907.00	\$0.00
E. Bienes Muebles, Inmuebles e Intangibles	\$0.00	\$0.00	\$0.00	\$0.00	\$0.00	\$0.00
F. Inversión Pública	\$0.00	\$0.00	\$0.00	\$0.00	\$0.00	\$0.00
G. Inversiones Financieras y Otras Provisiones	\$0.00	\$0.00	\$0.00	\$0.00	\$0.00	\$0.00
H. Participaciones y Aportaciones	\$0.00	\$0.00	\$0.00	\$0.00	\$0.00	\$0.00
I. Deuda Pública	\$0.00	\$0.00	\$0.00	\$0.00	\$0.00	\$0.00
<b>3. Total del Resultado de Egresos (3=1+2)</b>	<b>\$229,594,547.95</b>	<b>\$175,664,455.08</b>	<b>\$312,877,857.64</b>	<b>\$303,964,061.47</b>	<b>\$290,837,825.82</b>	<b>\$57,446,846.45</b>

Bajo protesta de decir verdad declaramos que los Estados Financieros y sus Notas son razonablemente correctos y responsabilidad del emisor.

**ENTE PÚBLICO: PATRONATO DE LAS UNIDADES DE SERVICIOS CULTURALES Y TURÍSTICOS DEL ESTADO DE YUCATÁN**  
**Informe sobre Estudios Actuariales - LDF**  
**1 DE ENERO AL 31 DE MARZO DE 2019**  
**(PESOS)**

Concepto (b)	Pensiones y jubilaciones	Salud	Riesgos de trabajo	Invalidez y vida	Otras prestaciones sociales
<b>Tipo de Sistema</b>	<b>\$0.00</b>	<b>\$0.00</b>	<b>\$0.00</b>	<b>\$0.00</b>	<b>\$0.00</b>
Prestación laboral o Fondo general para trabajadores del estado o municipio	\$0.00	\$0.00	\$0.00	\$0.00	\$0.00
Beneficio definido, Contribución definida o Mixto	\$0.00	\$0.00	\$0.00	\$0.00	\$0.00
<b>Población afiliada</b>	<b>\$0.00</b>	<b>\$0.00</b>	<b>\$0.00</b>	<b>\$0.00</b>	<b>\$0.00</b>
<b>Activos</b>	<b>\$0.00</b>	<b>\$0.00</b>	<b>\$0.00</b>	<b>\$0.00</b>	<b>\$0.00</b>
Edad máxima	\$0.00	\$0.00	\$0.00	\$0.00	\$0.00
Edad mínima	\$0.00	\$0.00	\$0.00	\$0.00	\$0.00
Edad promedio	\$0.00	\$0.00	\$0.00	\$0.00	\$0.00
<b>Pensionados y Jubilados</b>	<b>\$0.00</b>	<b>\$0.00</b>	<b>\$0.00</b>	<b>\$0.00</b>	<b>\$0.00</b>
Edad máxima	\$0.00	\$0.00	\$0.00	\$0.00	\$0.00
Edad mínima	\$0.00	\$0.00	\$0.00	\$0.00	\$0.00
Edad promedio	\$0.00	\$0.00	\$0.00	\$0.00	\$0.00
Beneficiarios	\$0.00	\$0.00	\$0.00	\$0.00	\$0.00
Promedio de años de servicio (trabajadores activos)	\$0.00	\$0.00	\$0.00	\$0.00	\$0.00
Aportación individual al plan de pensión como % del salario	\$0.00	\$0.00	\$0.00	\$0.00	\$0.00
Aportación del ente público al plan de pensión como % del salario	\$0.00	\$0.00	\$0.00	\$0.00	\$0.00
Crecimiento esperado de los pensionados y jubilados (como %)	\$0.00	\$0.00	\$0.00	\$0.00	\$0.00
Edad de Jubilación o Pensión	\$0.00	\$0.00	\$0.00	\$0.00	\$0.00
Esperanza de vida	\$0.00	\$0.00	\$0.00	\$0.00	\$0.00
<b>Ingresos del Fondo</b>	<b>\$0.00</b>	<b>\$0.00</b>	<b>\$0.00</b>	<b>\$0.00</b>	<b>\$0.00</b>
Ingresos Anuales al Fondo de Pensiones	\$0.00	\$0.00	\$0.00	\$0.00	\$0.00
<b>Nómina anual</b>	<b>\$0.00</b>	<b>\$0.00</b>	<b>\$0.00</b>	<b>\$0.00</b>	<b>\$0.00</b>
Activos	\$0.00	\$0.00	\$0.00	\$0.00	\$0.00
Pensionados y Jubilados	\$0.00	\$0.00	\$0.00	\$0.00	\$0.00
Beneficiarios de Pensionados y Jubilados	\$0.00	\$0.00	\$0.00	\$0.00	\$0.00
<b>Monto mensual por pensión</b>	<b>\$0.00</b>	<b>\$0.00</b>	<b>\$0.00</b>	<b>\$0.00</b>	<b>\$0.00</b>
Máximo	\$0.00	\$0.00	\$0.00	\$0.00	\$0.00
Mínimo	\$0.00	\$0.00	\$0.00	\$0.00	\$0.00
Promedio	\$0.00	\$0.00	\$0.00	\$0.00	\$0.00
Monto de la reserva	\$0.00	\$0.00	\$0.00	\$0.00	\$0.00
<b>Valor presente de las obligaciones</b>	<b>\$0.00</b>	<b>\$0.00</b>	<b>\$0.00</b>	<b>\$0.00</b>	<b>\$0.00</b>
Pensiones y Jubilaciones en curso de pago	\$0.00	\$0.00	\$0.00	\$0.00	\$0.00
Generación actual	\$0.00	\$0.00	\$0.00	\$0.00	\$0.00
Generaciones futuras	\$0.00	\$0.00	\$0.00	\$0.00	\$0.00
<b>Valor presente de las contribuciones asociadas a los sueldos futuros de cotización X%</b>	<b>\$0.00</b>	<b>\$0.00</b>	<b>\$0.00</b>	<b>\$0.00</b>	<b>\$0.00</b>
Generación actual	\$0.00	\$0.00	\$0.00	\$0.00	\$0.00
Generaciones futuras	\$0.00	\$0.00	\$0.00	\$0.00	\$0.00
<b>Valor presente de aportaciones futuras</b>	<b>\$0.00</b>	<b>\$0.00</b>	<b>\$0.00</b>	<b>\$0.00</b>	<b>\$0.00</b>
Generación actual	\$0.00	\$0.00	\$0.00	\$0.00	\$0.00
Generaciones futuras	\$0.00	\$0.00	\$0.00	\$0.00	\$0.00
Otros Ingresos	\$0.00	\$0.00	\$0.00	\$0.00	\$0.00
<b>Déficit/ superávit actuarial</b>	<b>\$0.00</b>	<b>\$0.00</b>	<b>\$0.00</b>	<b>\$0.00</b>	<b>\$0.00</b>
Generación actual	\$0.00	\$0.00	\$0.00	\$0.00	\$0.00
Generaciones futuras	\$0.00	\$0.00	\$0.00	\$0.00	\$0.00
<b>Periodo de suficiencia</b>	<b>\$0.00</b>	<b>\$0.00</b>	<b>\$0.00</b>	<b>\$0.00</b>	<b>\$0.00</b>
Año de descapitalización	\$0.00	\$0.00	\$0.00	\$0.00	\$0.00
Tasa de rendimiento	\$0.00	\$0.00	\$0.00	\$0.00	\$0.00
<b>Estudio actuarial</b>	<b>\$0.00</b>	<b>\$0.00</b>	<b>\$0.00</b>	<b>\$0.00</b>	<b>\$0.00</b>
Año de elaboración del estudio actuarial	\$0.00	\$0.00	\$0.00	\$0.00	\$0.00
Empresa que elaboró el estudio actuarial	\$0.00	\$0.00	\$0.00	\$0.00	\$0.00

Bajo protesta de decir verdad declaramos que los Estados Financieros y sus Notas son razonablemente correctos y responsabilidad del emisor.

**Cuenta Pública 2019**

**Indicadores de Resultados**

**Al 31 de Marzo de 2019**

**(Pesos)**

**Ente Público: PATRONATO DE LAS UNIDADES DE SERVICIOS CULTURALES Y TURÍSTICOS DEL ESTADO DE YUCATÁN**

<b>PROGRAMA PRESUPUESTARIO:</b>	<b>270 Mantenimiento y Rehabilitación de las Unidades Turísticas del Estado Yucatán</b>	
Población Objetivo:	Catorce paradores turísticos	
Eje PED:	01	Yucatán Competitivo
Tema PED:	01.05	Turismo
Objetivo PED:	01.05.03	Aumentar la estadía de visitantes al Estado.

<b>Propósito:</b>	Los turistas reciben servicios de calidad en los Paradores Turísticos del Estado.	
Indicador:	Porcentaje de turistas satisfechos con los servicios ofrecidos en los Paradores Turísticos	
Línea Base:	83 Porcentaje	
Meta:	90 Porcentaje	
<b>Porcentaje de Avance</b>	<b>83%</b>	

<b>Componente 1:</b>	Paradores turísticos rehabilitados	
Indicador:	Porcentaje de mantenimiento para la conservación y rehabilitación de los Paradores Turísticos	

Linea Base:	100 Porcentaje
Meta:	100 Porcentaje
<b>Porcentaje de Avance</b>	<b>100%</b>

<b>Componente 2:</b>	Eventos de luz y sonido en los Paradores Turísticos realizados
Indicador:	Variación porcentual de asistentes a los eventos de luz y sonido
Linea Base:	-6.29
Meta:	9.37 Porcentaje
<b>Porcentaje de Avance</b>	<b>-10.78%</b>

<b>PROGRAMA PRESUPUESTARIO:</b>	<b>271 Mantenimiento, Rehabilitación y Funciones del Siglo XXI</b>
---------------------------------	--

Población Objetivo: Visitantes locales, nacionales y extranjeros que acuden a los Cines Siglo XXI  
 Eje PED: 01 Yucatán Competitivo  
 Tema PED: 01.05 Turismo  
 Objetivo PED: 01.05.03 Aumentar la estadía de visitantes al Estado.

<b>Componente 1:</b>	Servicios cinematográficos otorgados
Indicador:	Porcentaje de usuarios satisfechos con los servicios cinematográficos
Linea Base:	89.24 Porcentaje
Meta:	93.33 Porcentaje
<b>Porcentaje de Avance</b>	<b>100%</b>

<b>Componente 2:</b>	Espacios físicos funcionales rentados
----------------------	---------------------------------------

Indicador:	Porcentaje de usuarios satisfechos
Línea Base:	98.04 Porcentaje
Meta:	100 Porcentaje
<b>Porcentaje de Avance</b>	<b>100%</b>

<b>PROGRAMA PRESUPUESTARIO:</b>	<b>272 Administración de los Recursos Humanos, Materiales y de Servicios del Patronato Cultur</b>
Población Objetivo:	Personal del Patronato de las Unidades de Servicios Culturales y Turísticos del Estado de Yucatán
Eje PED:	06 Gestión y Administración Pública
Tema PED:	06.01 Gestión y Administración Pública
Objetivo PED:	06.01.01 Mejorar la eficiencia y la eficacia de la Administración Pública

<b>Componente 1:</b>	Personal de acuerdo a la plantilla autorizada contratados
Indicador:	Porcentaje de avance de contratación
Línea Base:	NA
Meta:	NA
<b>Porcentaje de Avance</b>	<b>NA</b>

<b>Componente 2:</b>	Personal continuamente capacitado
Indicador:	Porcentaje de personal capacitado
Línea Base:	100 Porcentaje
Meta:	100 Porcentaje
<b>Porcentaje de Avance</b>	<b>97%</b>

<b>Componente 3:</b>	Bienes muebles e inmuebles con mantenimiento
Indicador:	Porcentaje de avance del presupuesto ejercido por mantenimiento
Línea Base:	100 Porcentaje
Meta:	100 Porcentaje
<b>Porcentaje de Avance</b>	<b>100%</b>

<b>Componente 4:</b>	Estados Financieros presupuestales emitidos
Indicador:	Porcentaje de emisión de los estados financieros y presupuestales
Línea Base:	100 Porcentaje
Meta:	100 Porcentaje
<b>Porcentaje de Avance</b>	<b>100%</b>

<b>Componente 5:</b>	Activos salvaguardados y protegidos
Indicador:	Porcentaje de avance del presupuesto ejercido por activos salvaguardados y protegidos
Línea Base:	100 Porcentaje
Meta:	100 Porcentaje
<b>Porcentaje de Avance</b>	<b>100%</b>

<b>Componente 6:</b>	Recursos materiales adquiridos
Indicador:	Porcentaje de avance del presupuesto ejercido por adquisición de materiales
Línea Base:	100 Porcentaje
Meta:	100 Porcentaje
<b>Porcentaje de Avance</b>	<b>100%</b>

<b>PROGRAMA PRESUPUESTARIO:</b>	<b>107 Promoción y Comercialización Turística</b>	
Población Objetivo:	Prestadores de Servicios Turísticos del Estado de Yucatán	
Eje PED:	01	Yucatán Competitivo
Tema PED:	01.05	Turismo
Objetivo PED:	01.05.02	Incrementar la afluencia de visitantes en el Estado

<b>Componente 3:</b>	Apoyos económicos para agencias de viajes mayoristas otorgados.	
Indicador:	Promedio de apoyos económicos otorgados por agencia de viajes mayorista inscrita	
Línea Base:	3.04	
Meta:	5.67	
<b>Porcentaje de Avance</b>	<b>NA</b>	

<b>Componente 4:</b>	Subsidios para prestadores de servicios turísticos para la compra de derechos, a precio preferente, otorgados	
Indicador:	Promedio de derechos vendidos por prestador de servicios turísticos	
Línea Base:	NA	
Meta:	4,797.41	
<b>Porcentaje de Avance</b>	<b>2,421.63</b>	

<b>PROGRAMA PRESUPUESTARIO:</b>		<b>63 Fomento y Promoción de la Cultura y las Artes</b>
Población Objetivo:		Comunidad de artistas, creadores y población en general.
Eje PED:	<b>03</b>	Yucatán con Educación de Calidad
Tema PED:	<b>04</b>	Cultura
Objetivo PED:	<b>01</b>	Incrementar la participación de la población en eventos o espacios artísticos y culturales.
<b>Componente 3:</b>	Recorridos terrestres educativos, culturales y recreativos otorgados.	
Indicador:	Promedio de participantes en los recorridos terrestres educativos, culturales y recreativos	
Linea Base:	NA	
Meta:	250	
<b>Porcentaje de Avance</b>		<b>NA</b>

Bajo protesta de decir verdad declaramos que los Estados Financieros y sus Notas son razonablemente correctos y responsabilidad del emisor.

**Cuenta Pública 2019**  
**Programas y Proyectos de Inversión**  
**Al 31 de Marzo de 2019**  
**(Pesos)**

**Ente Público: PATRONATO DE LAS UNIDADES DE SERVICIOS CULTURALES Y TURÍSTICOS DEL ESTADO DE YUCATÁN**

<b>Programa Presupuestario:</b>	<b>270</b>	<b>Mantenimiento y Rehabilitación de las Unidades Turísticas del Estado de Yucatán</b>
---------------------------------	------------	--

**EJE PED:** 01 Yucatán Competitivo  
**TEMA PED:** 01.05 Turismo  
**OBJETIVO PED:** 01.05.03 Aumentar la estadía de visitantes al estado

**Se relacionan las UBPS autorizadas por la SAF a este Patronato Cultur.**

<b>CÓDIGO: CULTUR-19074-AI</b>
--------------------------------

**DATOS GENERALES**

**TIPO:** ACTIVIDAD INSTITUCIONAL CONTINUO  
**NOMBRE:** Supervisión y custodia de los recorridos nocturnos en la zona arqueológica de Chichen Itzá.

**DESCRIPCIÓN:** Consiste en cubrir los costos de servicios de supervisión, seguridad y vigilancia en áreas restringidas en la zona de monumentos arqueológicos de Chichén Itzá, con el fin de que los eventos nocturnos realizados se encuentren bajo

supervisión, por lo consiguiente cuenta con treinta y seis custodios que se encargan del operativo de resguardo en horario de verano de 17:00 a 22:00 horas y en horario de invierno de 18:00 a 23:00 horas. Esto se realiza conforme al convenio de Colaboración para llevar a cabo la operación del proyecto denominado Chichén Itzá Noches de Kukulcan.

### **CLASIFICACIÓN PROGRAMÁTICA**

PROBLEMA ESPECÍFICO A ATENDER:

Es importante que el patrimonio en dominio del bien público se encuentre custodiado durante las actividades culturales diarias. Una de las funciones principales consiste en la salvaguarda y protección del patrimonio cultural, como lo marca la Ley Federal de Sitios Arqueológicos.

TIPO DE PROGRAMA:

**Proyectos de Inversión**

TIPO DE INFRAESTRUCTURA

**No Aplica**

### **OBJETIVO**

Los turistas reciben servicios de calidad en los Paradores Turísticos del Estado mediante servicios de supervisión y custodia de los recorridos nocturnos en la Zona Arqueológica de Chichén Itzá.

### **POBLACIÓN PROGRAMADA A ATENDER**

Unidad de Servicios Chichén Itzá del Patronato de las Unidades de Servicios Culturales y Turísticos del Estado de Yucatán.

<b>CÓDIGO: 20243-OB-UGI-04748</b>
-----------------------------------

### **DATOS GENERALES**

TIPO:

OBRA NUEVO

NOMBRE:

Estudio de preinversión para la construcción del parador turístico playero en la localidad y municipio de Celestún.

DESCRIPCIÓN:

El proyecto de parador turístico playero en la localidad y municipio de Celestún, Yucatán consta de los siguientes

espacios: palapa principal, taquilla, área de servicios sanitarios., oficinas administrativas, locales de artesanías, área para renta de lockers, área para renta de bicicletas, área para renta de lanchas, área para renta de kayaks. Se busca que este proyecto sea autosustentable con energía solar, sistema de biodigestores y construido con materiales de la región como madera, piedra y zacate que no sean agresivos e invasivos con el medio ambiente. Este proyecto va enfocado al aspecto ecoturístico y cultural, con el objetivo que en su infraestructura puedan desarrollarse actividades como exposiciones de fotografías tomadas en la región, pláticas de concientización sobre la importancia de la biósfera de celestún, la variedad del ecosistema, tanto vegetal como animal, el impacto mundial del ecosistema de Celestún sobre la fauna, ya que varias especies de aves emigran desde Canadá y norte América a refugiarse en esta zona.

#### **CLASIFICACIÓN PROGRAMÁTICA**

PROBLEMA ESPECÍFICO A ATENDER:

Inexistencia de infraestructura en la zona de playa con servicios adecuados para ofrecer a los visitantes locales, nacionales y extranjeros

TIPO DE PROGRAMA:

**Proyectos de Inversión**

TIPO DE INFRAESTRUCTURA

**Turismo**

#### **OBJETIVO**

Los turistas reciben servicios de calidad en los Paradores Turísticos del Estado mediante el proyecto de parador turístico playero en la localidad y municipio de Celestún, Yucatán.

#### **POBLACIÓN PROGRAMADA A ATENDER**

Turistas nacionales y extranjeros que acudan al parador turístico.

<b>CÓDIGO: 20245-OB-UGI-04751</b>
-----------------------------------

#### **DATOS GENERALES**

TIPO:

OBRA NUEVO

**NOMBRE:** Estudio de preinversión para la construcción del parador turístico en la zona arqueológica de Kulubá, en el municipio de Tizimín

**DESCRIPCIÓN:** Se busca que este proyecto sea autosustentable con energía solar, sistema de biodigestores y construido con materiales de la región como madera, piedra y zacate que no sean agresivos e invasivos con el medio ambiente. Entre las áreas a mejorar se encuentran: palapa principal, taquilla, estacionamiento, área de sanitarios, oficinas administrativas, locales de artesanías, área para renta de lockers y áreas de interpretación.

**CLASIFICACIÓN PROGRAMÁTICA**

**PROBLEMA ESPECÍFICO A ATENDER:**

Inexistencia de infraestructura adecuada que ofrezca servicios de calidad a los visitantes locales, nacionales y extranjeros.

**TIPO DE PROGRAMA:**

**Proyectos de Inversión**

**TIPO DE INFRAESTRUCTURA**

**Turismo**

**OBJETIVO**

Los turistas reciben servicios de calidad en los Paradores Turísticos del Estado mediante el Parador Turístico en la zona arqueológica de Kulubá.

**POBLACIÓN PROGRAMADA A ATENDER**

Turistas nacionales y extranjeros que visiten el parador turístico.

**CÓDIGO: 20248-OB-UGI-04765**

**DATOS GENERALES**

**TIPO:** OBRA NUEVO

**NOMBRE:** Estudio de preinversión para la construcción del parador turístico en las coloradas, en el municipio de Río Lagartos

**DESCRIPCIÓN:** El proyecto de parador turístico en las Coloradas en el municipio de Río Lagartos, Yucatán consta de los siguientes espacios: palapa principal, estacionamiento, taquilla, área de servicios sanitarios, mirador, oficinas administrativas, locales de artesanías, área para renta de lockers, área para renta de bicicletas. Se busca que este proyecto sea autosustentable con energía solar, sistema de biodigestores y construido con materiales de la región como madera, piedra y zacate que no sean agersivos e invasivos con el medio ambiente.

### **CLASIFICACIÓN PROGRAMÁTICA**

**PROBLEMA ESPECÍFICO A ATENDER:**

Con este proyecto el Patronato Cultur busca consolidar este lugar como un sitio con alto potencial turístico, cuya afluencia aumenta día a día y se perfila como uno de los sitios de preferencia entre visitantes locales, nacionales y extranjeros. Este proyecto va enfocado al aspecto turístico y cultural, con el objetivo que en su infraestructura puedan desarrollarse actividades como pláticas de concientización sobre el origen, preservación y conservación

**TIPO DE PROGRAMA:**

**Proyectos de Inversión**

**TIPO DE INFRAESTRUCTURA**

**Turismo**

### **OBJETIVO**

Los turistas reciben servicios de calidad en los Paradores Turísticos del Estado mediante la realización del proyecto del parador turístico en las Coloradas

### **POBLACIÓN PROGRAMADA A ATENDER**

Turistas nacionales y extranjeros que acudan al parador Turístico.

**CÓDIGO: 20249-OB-UGI-04779**

### **DATOS GENERALES**

TIPO: OBRA NUEVO

NOMBRE: Estudio de preinversión para la construcción del parador turístico en la localidad y municipio de Izamal

DESCRIPCIÓN: El proyecto de parador turístico en la localidad y municipio de Izamal, Yucatán consta de los siguientes espacios: edificio principal, área de servicios sanitarios, oficinas administrativas, área de artesanías, área para renta de lockers, área para renta de bicicletas. Se busca que este proyecto sea un edificio con valor histórico para adecuarlo al uso de los propios artesanos y se puedan realizar exposiciones y eventos culturales

### **CLASIFICACIÓN PROGRAMÁTICA**

PROBLEMA ESPECÍFICO A ATENDER: El municipio de Izamal, Yucatán, es un sitio con espacios de interés turístico como las pirámides, el convento y el luz y sonido cuya afluencia ha ido en incremento tanto de visitantes locales, nacionales y extranjeros. Actualmente no se cuenta con la infraestructura adecuada para cubrir los requerimientos de los visitantes locales, nacionales e internacionales.

TIPO DE PROGRAMA: **Proyectos de Inversión**

TIPO DE INFRAESTRUCTURA: **Turismo**

### **OBJETIVO**

Los turistas reciben servicios de calidad en los Paradores Turísticos del Estado mediante la realización del Proyecto del parador turístico en la localidad de Izamal.

### **POBLACIÓN PROGRAMADA A ATENDER**

Turistas nacionales y extranjeros que visiten el parador turístico de Izamal.

**CÓDIGO: 20251-OB-UGI-04787**

### **DATOS GENERALES**

TIPO: OBRA NUEVO

NOMBRE: Estudio de preinversión para la construcción del parador turístico en la zona arqueológica de Mayapán, en el municipio de Tecoh

DESCRIPCIÓN: El proyecto de parador turístico en la zona arqueológica de Mayapan, en el municipio de Mayapan, Yucatán consta de los siguientes espacios: edificio principal, área de servicios sanitarios, oficinas administrativas, área de artesanías, estacionamiento, sala de interpretación, auditorio, bodegas, taquillas, área para guías de turistas, área de restaurante y áreas de servicios. Se busca que este proyecto sea un edificio autosustentable con paneles solares, biodigestores y con la infraestructura necesaria para cumplir con los requerimientos de los turistas locales, nacionales e internacionales.

### **CLASIFICACIÓN PROGRAMÁTICA**

PROBLEMA ESPECÍFICO A ATENDER:

La zona arqueológica de Mayapán, Yucatán, es un sitio arqueológico, fue una ciudad maya del periodo posclásico. Se localiza en el nor-poniente del estado de Yucatán, a unos 40 kilómetros de distancia de la ciudad de Mérida, la capital del estado y su afluencia ha ido en incremento tanto de visitantes locales, nacionales y extranjeros. Actualmente no se cuenta con la infraestructura adecuada para cubrir los requerimientos de los visitantes locales, nacionales e internacionales.

TIPO DE PROGRAMA:

**Proyectos de Inversión**

TIPO DE INFRAESTRUCTURA

**Turismo**

### **OBJETIVO**

Los turistas reciben servicios de calidad en los Paradores Turísticos del Estado mediante la realización del proyecto turístico en la zona arqueológica de Mayapán.

## POBLACIÓN PROGRAMADA A ATENDER

Turistas nacionales y extranjeros que acudan al Parador Turístico de en la zona arqueológica de Mayapán.

**CÓDIGO: 20252-OB-UGI-04756**

## DATOS GENERALES

TIPO: OBRA NUEVO  
Estudio de preinversión para la construcción del parador turístico y artesanal en zona de playa del puerto

NOMBRE: Progreso, Yucatán.

DESCRIPCIÓN: El proyecto de parador turístico y artesanal en zona de Playa en Progreso, Yucatán consta de los siguientes espacios: palapa principal, taquilla, área de servicios sanitarios, oficinas administrativas, locales de artesanías, área para renta de lockers, área para renta de lanchas, área para renta de kayaks. Se busca que este proyecto sea autosustentable con energía solar, sistema de biodigestores y construido con materiales de la región como madera, piedra y zacate que no sean agresivos e invasivos con el medio ambiente.

## CLASIFICACIÓN PROGRAMÁTICA

PROBLEMA ESPECÍFICO A ATENDER: Este proyecto va enfocado al aspecto ecoturístico, artesanal y cultural, con el

objetivo de que en su infraestructura puedan desarrollarse actividades como pláticas de concientización sobre la importancia de la ecología y pláticas de interés turístico, ya que Progreso cuenta con el muelle de altura, en el cual tocan puerto cruceros de gran importancia turística, que contenga espacios disponibles a la renta particular para la gente que desee vender sus artesanías. Diagnóstico actual: el puerto de Progreso, como puerto de altura, es el principal de Yucatán. Se localiza al norte, a 36 km. de Mérida, posee una capacidad de atender a dos mega cruceros de la cuarta generación simultáneamente y una posición para recibir a transbordadores turísticos, el puerto de altura de Progreso es actualmente, un punto de enlace turístico y una frontera abierta al intercambio comercial con el golfo de México y el mar caribe.

TIPO DE PROGRAMA:

**Proyectos de Inversión**

TIPO DE INFRAESTRUCTURA

**No Aplica**

**OBJETIVO**

Los turistas reciben servicios de calidad en los Paradores Turísticos del Estado mediante la realización del proyecto del Parador Turístico y artesanal en la zona de playa en Progreso.

**POBLACIÓN PROGRAMADA A ATENDER**

Turistas nacionales y extranjeros que acudan al Parador Turístico y Artesanal en Progreso.

<b>CÓDIGO: 20253-OB-UGI-04792</b>
-----------------------------------

**DATOS GENERALES**

TIPO:

OBRA NUEVO

Estudio de preinversión para la construcción del parador turístico en la localidad de Sisal, municipio de Hunucmá

NOMBRE:

**DESCRIPCIÓN:** El proyecto de parador turístico en la localidad de Sisal, en el municipio de Hunucmá, Yucatán consta de los siguientes espacios: palapa principal, estacionamiento, taquilla, área de servicios sanitarios, mirador, oficinas administrativas, área de restaurante, área para renta de lockers y área para renta de bicicletas. Se busca que este proyecto sea autosustentable con energía solar, sistema de biodigestores y construido con materiales de la región como madera, piedra y zacate que no sean agersivos e invasivos con el medio ambiente.

### **CLASIFICACIÓN PROGRAMÁTICA**

**PROBLEMA ESPECÍFICO A ATENDER:** Sisal en el municipio de Hunucmá, Yucatán, es un sitio con playas, con espacios de interés turístico, cuya afluencia ha ido en incremento tanto de visitantes locales, nacionales y extranjeros. Actualmente no se cuenta con la infraestructura adecuada para cubrir los requerimientos de los visitantes locales, nacionales e internacionales.

**TIPO DE PROGRAMA:** **Proyectos de Inversión**

**TIPO DE INFRAESTRUCTURA** **Turismo**

### **OBJETIVO**

Los turistas reciben servicios de calidad en los Paradores Turísticos del Estado mediante la realización del proyecto turístico en la localidad de Sisal.

### **POBLACIÓN PROGRAMADA A ATENDER**

Turistas nacionales y extranjeros que acudan al Parador Turístico de Sisal.

<b>CÓDIGO: 20324-AP</b>
-------------------------

### **DATOS GENERALES**

**TIPO:** ACTIVIDAD PROGRAMÁTICA NUEVO  
**NOMBRE:** Programa de Apoyo para el Fortalecimiento de Actividades Turísticas.

**DESCRIPCIÓN:** Programa de crédito de apoyo a las personas que tengan vínculos comerciales, operativos o que presten servicios al Patronato Cultur por más de seis meses en activo y comprueben que son pobladores de comunidades cercanas al Parador Turístico que le corresponda con más de tres años de residencia, con un monto máximo hasta de \$20,000.00 pesos para capital de trabajo o \$10,000.00 para crédito personal con una tasa de interés del 0% anual, en un plazo de hasta 6 meses descontados diario, semanal o mensualmente de las comisiones o pagos por la comercialización y/o operación de todos los productos Cultur, incluye a los prestadores de servicios que contribuyen a la realización de actividades turísticas o culturales de los paradores turísticos administrados por el Patronato Cultur.

**CLASIFICACIÓN PROGRAMÁTICA**

**PROBLEMA ESPECÍFICO A ATENDER:** Necesidades financieras a corto plazo de los comunitarios que sean prestadores de servicios Cultur y que a falta de liquidez a corto plazo requieran de un capital de trabajo para poder desarrollar de manera eficiente sus actividades productivas.

**TIPO DE PROGRAMA:** **Proyectos de Inversión**

**TIPO DE INFRAESTRUCTURA** **No Aplica**

**OBJETIVO**

Los turistas reciben servicios de calidad en los Paradores Turísticos del Estado mediante la realización del Programa de Crédito.

**POBLACIÓN PROGRAMADA A ATENDER**

Personas que tengan vínculos comerciales, operativos o que presten servicios al Patronato Cultur.

<b>Programa Presupuestario:</b>	<b>272</b>	<b>Administración de los Recursos Humanos, Materiales y de Servicios del</b>
---------------------------------	------------	--

**Patronato Cultur**

**EJE PED:** 06 Gestión y Administración Pública  
**TEMA PED:** 06.01 Gestión y Administración Pública  
**OBJETIVO PED:** 06.01.01 Mejora la eficiencia y la eficacia de la Administración Pública

**Se relacionan las UBPS autorizadas por la SAF a este Patronato Cultur.**

**CÓDIGO: 20577-AI**

**DATOS GENERALES**

**TIPO:** ACTIVIDAD PROGRAMÁTICA NUEVO  
**NOMBRE:** Administración de los Recursos del Centro de Convenciones y Exposiciones Yucatán Siglo XXI.

**DESCRIPCIÓN:** Consiste en actividades que realiza el Centro de Convenciones y Exposiciones Yucatán Siglo XXI con el fin de que se encuentre en óptimas condiciones para garantizar su operatividad y lograr la satisfacción de sus clientes. Estas actividades consisten en adquisición de recursos materiales y servicios generales, mantenimientos correctivos y/o preventivos de los bienes muebles e inmuebles y aquellos gastos que permitan un mejor cumplimiento de los objetivos del Centro de Convenciones.

**CLASIFICACIÓN PROGRAMÁTICA**

**PROBLEMA ESPECÍFICO A ATENDER:** Es importante administrar los recursos para eficientar costos, para lograr una operatividad efectiva en beneficio de los visitantes del Centro de Convenciones y Exposiciones Yucatán Siglo XXI, así como para mejorar los servicios que ofrecemos a nuestro clientes.

**TIPO DE PROGRAMA:** **Apoyo al proceso presupuestario y para mejorar la eficiencia institucional**

**TIPO DE INFRAESTRUCTURA** **No Aplica**

### OBJETIVO

Las Unidades Administrativas son eficientes con los Recursos Humanos, Materiales y de Servicios mediante el mantenimiento y conservación de bienes muebles e inmuebles, recursos materiales y servicios generales realizados al Centro de Convenciones y Exposiciones Yucatán Siglo XXI.

### POBLACIÓN PROGRAMADA A ATENDER

Servidores Públicos del Centro de Convenciones y Exposiciones Yucatán Siglo XXI.

<b>CÓDIGO: CULTUR-11190-GA</b>
--------------------------------

### DATOS GENERALES

TIPO:	GASTOS ADMINISTRATIVOS CONTINUO
NOMBRE:	Gastos Administrativos del Patronato de las Unidades de Servicios Culturales y Turísticos del Estado de Yucatán
DESCRIPCIÓN:	Con el fin de asegurar la operación y la funcionalidad de las instalaciones de las unidades de servicios del Patronato Cultur es necesario cubrir las necesidades básicas, tales como luz, agua potable, telefonía convencional, servicios de lavandería y manejo de desechos y seguros de bienes contratados con el fin de que los activos se encuentren salvaguardados y protegidos

### CLASIFICACIÓN PROGRAMÁTICA

TIPO DE PROGRAMA:	<b>Apoyo al proceso presupuestario y para mejorar la eficiencia institucional</b>
TIPO DE INFRAESTRUCTURA	<b>N/A</b>

**OBJETIVO**

Las Unidades Administrativas son eficientes con los Recursos Humanos, Materiales y de Servicios mediante el pago de las necesidades básicas, tales como luz, agua, telefonía convencional, servicios de lavandería y manejo de desechos y seguros de bienes contratados.

## POBLACIÓN PROGRAMADA A ATENDER

Servidores públicos del Patronato de las Unidades de Servicios Culturales y Turísticos del Estado.

**CÓDIGO: CULTUR-12950-AI**

### DATOS GENERALES

TIPO: ACTIVIDAD INSTITUCIONAL CONTINUO

NOMBRE: Administración de los Recursos del Patronato Cultur

DESCRIPCIÓN: Consiste en actividades que realiza el Patronato Cultur con la finalidad de dar respuesta y fortalecer su misión y compromiso con el Estado, para que las unidades de servicios administradas por el Patronato se encuentren en óptimas condiciones para garantizar su operatividad y lograr el aumento de visitantes. Estas actividades consisten en adquisición de recursos materiales y servicios generales, mantenimientos correctivos y/o preventivos de los bienes muebles o inmuebles a cargo del Patronato, adquisición de bienes muebles que optimicen la operatividad, así como la mejora continua del personal a través de capacitaciones y todos aquellos gastos que permitan un mejor cumplimiento de los objetivos del Patronato.

PROBLEMA ESPECÍFICO A ATENDER: Es importante administrar los recursos para eficientar costos y lograr una operatividad efectiva en beneficio de los visitantes de las unidades culturales y turísticas del Patronato.

### CLASIFICACIÓN PROGRAMÁTICA

TIPO DE PROGRAMA: **Apoyo al proceso presupuestario y para mejorar la eficiencia institucional**

TIPO DE INFRAESTRUCTURA: **N/A**

### OBJETIVO

Las Unidades Administrativas son eficientes con los Recursos Humanos, Materiales y de Servicios mediante el mantenimiento y conservación de bienes muebles e inmuebles y recursos materiales, servicios generales y bienes muebles adquiridos.

## POBLACIÓN PROGRAMADA A ATENDER

Servidores públicos del Patronato de las Unidades de Servicios Culturales y Turísticos del Estado de Yucatán.

**CÓDIGO: CULTUR-11244-PISP**

### DATOS GENERALES

TIPO: PRESUPUESTO INSTITUCIONAL DE SERVICIOS PERSONALES CONTINUO  
NOMBRE: Dirección General del Patronato de las Unidades de Servicios Culturales y Turísticos del Estado de Yucatán

DESCRIPCIÓN: Tiene como funciones coadyuvar a la promoción y difusión del patrimonio histórico y cultural del estado, impulsando estrategias de promoción de los lugares turísticos y culturales; fortaleciendo la infraestructura de las instalaciones de las Unidades de Servicio que forman parte de la estructura del Patronato, así como la administración eficiente de los recursos humanos, materiales y financieros que permiten el cumplir con los objetivos de creación del mismo.

### CLASIFICACIÓN PROGRAMÁTICA

TIPO DE PROGRAMA: **Apoyo al proceso presupuestario y para mejorar la eficiencia institucional**  
TIPO DE INFRAESTRUCTURA: **N/A**

**OBJETIVO** Las Unidades Administrativas son eficientes con los Recursos Humanos, Materiales y de Servicios mediante la realización de acciones que contribuyan a la consolidación de las actividades turísticas y culturales del Estado.

**CÓDIGO: CULTUR-14013-PISP**

### DATOS GENERALES

TIPO: PRESUPUESTO INSTITUCIONAL DE SERVICIOS PERSONALES CONTINUO  
NOMBRE: Dirección Operativa del Patronato de las Unidades de Servicios Culturales y Turísticos del Estado de Yucatán

**DESCRIPCIÓN:** Coordinar, asignar, mantener y supervisar la operación de las Unidades de Servicios: Chichén Itzá, Uxmal, Dzitnup, Mercado Artesanal de Valladolid, El Corchito, Loltún, Ek Balam, Halachó, Celestún, Balankanché, Chocholá, Dzibilchaltún, Uaymitún, Pasaje Picheta, Cines Siglo XXI, Paramédicos, Módulos de Información e Izamal que integran la Dirección de Operaciones del Patronato de las Unidades de Servicios Culturales y Turísticos del Estado de Yucatán para que ofrezcan servicios de alta calidad ya sea culturales, turísticos y sociales al público en general, de forma eficaz y eficiente; así como la salvaguarda de los bienes muebles e inmuebles asignados a los mismos.

**CLASIFICACIÓN PROGRAMÁTICA**

**TIPO DE PROGRAMA:** **Apoyo al proceso presupuestario y para mejorar la eficiencia institucional**

**TIPO DE INFRAESTRUCTURA** **N/A**

**OBJETIVO** Las Unidades Administrativas son eficientes con los Recursos Humanos, Materiales y de Servicios mediante la correcta aplicación de los procesos y procedimientos establecidos para ofrecer los servicios culturales, turísticos y sociales de calidad y la salvaguarda de los bienes y recursos asignados.

**CÓDIGO: CULTUR-14016-PISP**

**DATOS GENERALES**

**TIPO:** PRESUPUESTO INSTITUCIONAL DE SERVICIOS PERSONALES CONTINUO

**NOMBRE:** Dirección Administrativa del Patronato de las Unidades de Servicios Culturales y Turísticos del Estado de Yucatán

**DESCRIPCIÓN:** Coordinar, administrar y verificar que los recursos se apliquen de una manera eficiente y eficaz, así como

salvaguardar los bienes muebles e inmuebles del Patronato, coordinar y controlar las compras de materiales y suministros y contratación de servicios de acuerdo a la Ley de Adquisiciones y Arrendamientos y Prestación de Servicios Relacionados con Bienes Muebles, y su realización con personal capacitado continuamente.

### CLASIFICACIÓN PROGRAMÁTICA

TIPO DE PROGRAMA: **Apoyo al proceso presupuestario y para mejorar la eficiencia institucional**  
TIPO DE INFRAESTRUCTURA: **N/A**

### OBJETIVO

Las Unidades Administrativas son eficientes con los Recursos Humanos, Materiales y de Servicios mediante la aplicación de mecanismos administrativos que permitan el uso racional y eficaz de dichos recursos implementando acciones de control y capacitación en las áreas que lo necesiten.

**CÓDIGO: 20578-PISP**

### DATOS GENERALES

TIPO: PRESUPUESTO INSTITUCIONAL DE SERVICIOS PERSONALES CONTINUO  
NOMBRE: Dirección Jurídica del Patronato de las Unidades de Servicios Culturales y Turísticos del Estado de Yucatán.  
DESCRIPCIÓN: Tiene como función principal darle certeza jurídica al Patronato, a través de la asesoría y el apoyo legal. Coordinar, administrar y verificar el cumplimiento del marco normativo aplicable de cada uno de los procesos administrativos, con personal capacitado continuamente.

### CLASIFICACIÓN PROGRAMÁTICA

TIPO DE PROGRAMA: **Apoyo al proceso presupuestario y para mejorar la eficiencia institucional**  
TIPO DE INFRAESTRUCTURA: **No Aplica**  
OBJETIVO

Las Unidades Administrativas son eficientes con los Recursos Humanos, Materiales y de Servicios mediante la asesoría y el apoyo legal a cada uno de los procesos administrativos.

<b>Programa Presupuestario:</b>	<b>107</b>	<b>Promoción y Comercialización Turística</b>
---------------------------------	------------	---

<b>EJE PED:</b>	<b>01</b>	Yucatán Competitivo
<b>TEMA PED:</b>	<b>01.05</b>	Turismo
<b>OBJETIVO PED:</b>	<b>01.05.02</b>	Incrementar la afluencia de visitantes en el Estado

**Se relacionan las UBPS autorizadas por la SAF a este Patronato Cultur.**

<b>CÓDIGO: CULTUR-18509-AP</b>
--------------------------------

**DATOS GENERALES**

TIPO:	ACTIVIDAD PROGRAMÁTICA CONTINUO
NOMBRE:	Programa de Apoyo a la Promoción Turística de Zonas Arqueológicas

DESCRIPCIÓN: Consiste en motivar la afluencia de turistas extranjeros, a través de las actividades de promoción y adquisición anticipada de derechos por el uso de los bienes del dominio público del estado de Yucatán, que operen como paradores turísticos de Zonas Arqueológicas y Turísticas, a cargo de los operadores de turismo y agencias de viajes,

mayoristas de viajes y/u otros similares. El monto máximo de apoyo que se otorgará será de \$17.00 m.n. por cada derecho pagado correspondiente a Chichén Itzá, de \$13.00 m.n. por cada derecho pagado de Ek Balam, de \$16.00 m.n. por cada derecho pagado de Uxmal, de \$9.00 m.n. por cada derecho pagado de Dzibilchaltún. El programa cuenta con cuatro modalidades en las que se podrá participar conforme a lo establecido en las Reglas de Operación: en el caso de Chichén Itzá el Patronato entregará el 15% de \$17.00 a los beneficiarios por cada derecho efectivamente pagado que se adquieran en un rango de 500 a 3000; se entregará el 45% de \$17.00 a los beneficiarios por cada derecho efectivamente pagado que se adquieran en un rango de 3001 a 6000; se entregará el 75% de \$17.00 a los beneficiarios por cada derecho efectivamente pagado que se adquieran en un rango de 6001 a 11,000; o bien entrega del 100% de \$17.00 por cada derecho efectivamente pagado que se adquieran en un rango de 11,001 en adelante; en el caso de Ek Balam el Patronato entregará el 25% de \$13.00 a los beneficiarios por cada derecho efectivamente pagado que se adquieran en un rango de 500 a 2500; se entregará el 50% de \$13.00 a los beneficiarios por cada derecho efectivamente pagado que se adquieran en un rango de 2501 a 4000; entrega del 75% de \$13.00 a los beneficiarios por cada derecho efectivamente pagado que se adquieran en un rango de 4001 a 7000; o bien entrega del 100% de \$13.00 a los beneficiarios del Programa por cada derecho efectivamente pagado que se adquieran en un rango de 7001 en adelante; en el caso de Uxmal el Patronato entregará el 25% de \$16.00 a los beneficiarios por cada derecho efectivamente pagado que se adquieran en un rango de 100 a 1000; se entregará el 50% de \$16.00 a los beneficiarios por cada derecho efectivamente pagado que se adquieran en un rango de 1001 a 3000; se entregará el 75% de \$16.00 a los beneficiarios por cada derecho efectivamente pagado que se adquieran en un rango de 3001 a 8,000; o bien entrega del 100% de \$16.00 por cada derecho efectivamente pagado que se adquieran en un rango de 8,001 en adelante; en el caso de Dzibilchaltún el Patronato entregará el 25% de \$9.00 a los beneficiarios por cada derecho efectivamente pagado que se adquieran en un rango de 300 a 1000; se entregará el 50% de \$9.00 a los beneficiarios por cada derecho efectivamente pagado que se adquieran en un rango de 1001 a 2500; se entregará el 75% de \$9.00 a los beneficiarios por cada derecho efectivamente pagado que se adquieran en un rango de 2501 a 5,000; o bien entrega del 100% de \$17.00 por cada derecho efectivamente pagado que se adquieran en un rango de 5,001 en adelante.

## CLASIFICACIÓN PROGRAMÁTICA

### PROBLEMA ESPECÍFICO A ATENDER:

Derivado de los Reportes de Afluencias proporcionados por la Agencia de Administración Fiscal de Yucatán se observa un decremento en el arribo de visitantes internacionales a las zonas arqueológicas de Chichén Itzá y Ek Balam, lo cual ha afectado los ingresos por derechos de uso de bien público. Cabe mencionar que en los últimos años la venta de boletos internacionales ha disminuido: en Chichén Itzá en el periodo 2010 se vendieron 760,336 boletos, en el año 2011 fueron 220,638 y en años recientes han sido 348,108 boletos vendidos en 2013, en 2014 fueron 443,386 y en 2015 fueron 479,865. De igual manera en Ek Balam la venta de boletos internacionales ha disminuido: en el año 2015 fueron 111,689 boletos, en el año 2016 fueron 108,697 y en el año 2017 fueron 104,126 boletos. Cabe resaltar que en 2011 entró en vigor la nueva ley de ingresos del Estado en donde se eliminó el descuento para la preventa de boletos. Y de igual manera las Zonas Arqueológicas de Uxmal y Dzibilchaltún han tenido el mismo efecto un decremento en la venta anticipada de boletos internacionales, por tal motivo lo que se busca es incentivar y promocionar a las Zonas Arqueológicas que participan en el programa.

TIPO DE PROGRAMA:

**Promoción y Fomento**

TIPO DE INFRAESTRUCTURA

**N/A**

## OBJETIVO

El Estado de Yucatán incrementa la afluencia de visitantes nacionales e internacionales con pernocta mediante el desarrollo del programa de Apoyo a la Promoción Turística de las Zonas Arqueológicas.

## POBLACIÓN PROGRAMADA A ATENDER

Personas físicas o morales cuya actividad económica está relacionada con la prestación de servicios turísticos, a través de agencias de viajes, operadoras de turismo, mayoristas de viaje y/u otros similares del sector turístico.

**CÓDIGO: CULTUR-20603-AP**

**DATOS GENERALES**

TIPO: ACTIVIDAD PROGRAMÁTICA NUEVO

NOMBRE: Programa para el Impulso a la Promoción Turística del Estado

DESCRIPCIÓN: Consiste en otorgar subsidios para prestadores de servicios turísticos que operen como agencias de viajes, operadoras de turismo, mayoristas de viajes o similares, por la compra de derechos, a precio preferente, durante el período del primero de febrero al treinta de abril de dos mil diecinueve. De tal manera que el subsidio otorgado a los prestadores de servicios turísticos que participen en el programa será conforme a la Unidad de Medida y Actualización (UMA) vigente al momento de la compra. El monto máximo de subsidio será de 2.52 UMA, 1.97 UMA, 0.78 UMA y 2.25 UMA para Chichén Itzá, Uxmal, Dzibilchaltún y Ek Balam respectivamente, de conformidad con lo establecido en las Reglas de Operación del Programa. El desarrollo del Programa para el Impulso a la Promoción Turística del Estado es con el fin de crear condiciones económicas accesibles para los prestadores de servicios turísticos del Estado que de manera habitual, contribuyen a la promoción, difusión y fomento de los atractivos turísticos del Estado de Yucatán, favoreciendo el incremento de turistas internacionales. El Patronato, para cumplir con el objetivo del programa, pondrá a disposición comercial de los beneficiarios, los derechos, sin el incremento a que se refiere el artículo 85-G de la Ley General de Hacienda de Yucatán, en relación al transitorio Primero del Decreto 26/2018 por el que se modifica la Ley General de Hacienda de Yucatán.

**CLASIFICACIÓN PROGRAMÁTICA**

PROBLEMA ESPECÍFICO A ATENDER: Apoyar a los prestadores de servicios turísticos para que no se vean afectadas sus economías de tal manera que provoque pérdidas financieras en su industria ya que generaría el cierre de varios prestadores de servicios

turísticos, en consecuencia habrían pérdidas de fuentes de empleo, lo que impactaría directamente al turismo del estado de Yucatán provocado por el incremento del costo de los derechos por accesos a las zonas arqueológicas, derivado de los compromisos adquiridos en la preventa (acceso a la zona arqueológica, transportación de los turistas a las zonas arqueológicas, mismos que no se podrían cumplir sino se cuentan con los derechos al precio al cual ellos prevendieron) para la promoción y comercialización de la temporada de excursiones de zonas arqueológicas 2019.

TIPO DE PROGRAMA:

**Promoción y Fomento**

TIPO DE INFRAESTRUCTURA

**Turismo**

### OBJETIVO

El Estado de Yucatán incrementa la afluencia de visitantes nacionales e internacionales con pernocta mediante el desarrollo del programa para el Impulso a la Promoción Turística del Estado.

### POBLACIÓN PROGRAMADA A ATENDER

Personas físicas o morales cuya actividad económica esté relacionada con la prestación de servicios turísticos a través de agencias de viajes, operadoras de turismo, mayoristas de viajes u otros similares del sector turístico que compren derechos.

<b>Programa Presupuestario:</b>	<b>063</b>	<b>Fomento y Promoción de la Cultura y las Artes</b>
---------------------------------	------------	--

**EJE PED: 03**

Yucatán con Educación de Calidad

**TEMA PED: 04**

Cultura

**OBJETIVO PED: 01**

Incrementar la participación de la población en eventos o espacios artísticos y culturales.

**Se relacionan las UBPS autorizadas por la SAF a este Patronato Cultur.**

**CÓDIGO: CULTUR-19232-AP**

#### **DATOS GENERALES**

TIPO: ACTIVIDAD PROGRAMÁTICA NUEVO  
NOMBRE:

DESCRIPCIÓN: El programa consiste en promover, acercar y difundir los servicios culturales y turísticos del estado de Yucatán, de manera recreativa, entre las personas con alguna discapacidad, adultos mayores, mujeres y niños, a través de recorridos terrestres educativos, culturales y recreativos. Estos recorridos consisten en otorgar el transporte y/o accesos para visitar las diversas unidades de servicios administradas por el Patronato Cultur, tales como sitios naturales, arqueológicos, turísticos y de esparcimiento. La población programada a atender solicitará los apoyos a través de alguna asociación civil, entidad gubernamental, municipios del Estado y/o instancias educativas públicas así como las empresas privadas que cuenten con programas de responsabilidad social, los cuales deberán suscribir el convenio de colaboración respectivo con el Patronato Cultur.

#### **CLASIFICACIÓN PROGRAMÁTICA**

PROBLEMA ESPECÍFICO A ATENDER: En el estado de Yucatán no toda la población cuenta con el acceso a los bienes y servicios culturales que ofrece el propio estado, derivado de su condición socioeconómica, física o mental, de género, edad, por lo que requieren esfuerzos adicionales para integrarse a la sociedad. En ese sentido, corresponde al Estado la creación de políticas públicas encaminadas a facilitar el desarrollo integral de los ciudadanos, garantizando el acceso universal de la cultura a más ciudadanos expandiéndolos a la riqueza cultural que posee la entidad, a la adquisición de nuevos conocimientos y al fomento de lo nuestro; siendo ésta uno de los factores que nos dan identidad y nos definen como sociedad. Así mismo en su artículo 27, el Patronato menciona que le corresponde el desarrollo de los programas de fomento y actividades educativas y de difusión y promoción de los valores arqueológicos, antropológicos, históricos y turísticos del estado

DERECHOS DE LA NIÑEZ **Derecho al Desarrollo**

TEMÁTICA

**Deportes, Cultura y Recreación**

ESPECIFICIDAD DE LA POBLACIÓN OBJETIVO

**Ampliado**

**OBJETIVO**

La comunidad de artistas, creadores y población en general asiste y recibe una mayor riqueza cultural y artística del Estado mediante realización de recorridos terrestres educativos, culturales y recreativos.

**POBLACIÓN PROGRAMADA A ATENDER**

Las personas con alguna discapacidad, adultos mayores, mujeres y niños que soliciten los beneficios del programa de bienes y servicios.

Bajo protesta de decir verdad declaramos que los Estados Financieros y sus Notas son razonablemente correctos y responsabilidad del emisor.