

ANEXO CONTABLE

Cuenta Pública 2018
Estado de Actividades
Del 1o. de Enero al 31 de Marzo de 2018
(Pesos)

Ente Público: COORDINACIÓN METROPOLITANA DE YUCATÁN

Concepto	2018	2017	Concepto	2018	2017
Ingresos y Otros Beneficios			Gastos y Otras Perdidas		
Ingresos de Gestión	\$0.00	\$108,045.00	Gastos de Funcionamiento	\$4,266,828.90	\$5,559,022.78
Impuestos	\$0.00	\$0.00	Servicios Personales	\$1,380,968.40	\$1,680,669.20
Cuotas y Aportaciones de Seguridad Social	\$0.00	\$0.00	Materiales y Suministros	\$383,019.16	\$404,109.92
Contribuciones de Mejoras	\$0.00	\$0.00	Servicios Generales	\$2,502,841.34	\$3,474,243.66
Derechos	\$0.00	\$0.00	Transferencias, Asignaciones, Subsidios y Otras Ayudas	\$0.00	\$0.00
Productos de Tipo Corriente	\$0.00	\$0.00	Transferencias Internas y Asignaciones al Sector Público	\$0.00	\$0.00
Aprovechamientos de Tipo Corriente	\$0.00	\$0.00	Transferencias al Resto del Sector Público	\$0.00	\$0.00
Ingresos por Venta de Bienes y Servicios	\$0.00	\$108,045.00	Subsidios y Subvenciones	\$0.00	\$0.00
Ingresos No Comprendidos en Las Fracciones de la Ley de Ingresos Causados en Ejercicios Fiscales Anteriores Pendientes de Liquidación o Pago	\$0.00	\$0.00	Ayudas Sociales	\$0.00	\$0.00
Participaciones, Aportaciones, Transferencias, Asignaciones, Subsidios y Otras Ayudas	\$4,913,032.00	\$5,197,178.00	Pensiones y Jubilaciones	\$0.00	\$0.00
Participaciones y Aportaciones	\$0.00	\$0.00	Transferencias a Fideicomisos, Mandatos y Contratos Análogos	\$0.00	\$0.00
Transferencias, Asignaciones, Subsidios y Otras Ayudas	\$4,913,032.00	\$5,197,178.00	Transferencias a la Seguridad Social	\$0.00	\$0.00
Otros Ingresos y Beneficios	\$167,369.05	\$537.08	Donativos	\$0.00	\$0.00
Ingresos Financieros	\$147.61	\$82.48	Transferencias al Exterior	\$0.00	\$0.00
Incremento por Variación de Inventarios	\$0.00	\$0.00	Participaciones y Aportaciones	\$0.00	\$0.00
Disminución del Exceso de Estimaciones por Pérdida o Deterioro u Obsolescencia	\$0.00	\$0.00	Participaciones	\$0.00	\$0.00
Disminución del Exceso de Provisiones	\$0.00	\$0.00	Aportaciones	\$0.00	\$0.00
Otros Ingresos y Beneficios Varios	\$167,221.44	\$454.60	Convenios	\$0.00	\$0.00
Total Ingresos y Otros Beneficios	\$5,080,401.05	\$5,305,760.08	Intereses, Comisiones y Otros Gastos de la Deuda Pública	\$0.00	\$0.00
			Intereses de la Deuda Pública	\$0.00	\$0.00
			Comisiones de la Deuda Pública	\$0.00	\$0.00
			Gastos de la Deuda Pública	\$0.00	\$0.00
			Costo por Coberturas	\$0.00	\$0.00
			Apoyos Financieros	\$0.00	\$0.00
			Otros Gastos y Pérdidas Extraordinarias	\$0.00	\$0.00
			Estimaciones, Depreciaciones, Deterioros, Obsolescencia y Amortizaciones	\$0.00	\$0.00
			Provisiones	\$0.00	\$0.00
			Disminución de Inventarios	\$0.00	\$0.00
			Aumento por Insuficiencia de Estimaciones por Pérdida o Deterioro u Obsolescencia	\$0.00	\$0.00
			Aumento por Insuficiencia de Provisiones	\$0.00	\$0.00
			Otros Gastos	\$0.00	\$0.00
			Inversión Pública	\$0.00	\$8,803,579.87
			Inversión Pública No Capitalizable	\$0.00	\$8,803,579.87
			Total Gastos y Otras Pérdidas	\$4,266,828.90	\$14,362,602.65
			Resultado del Ejercicio (Ahorro / Desahorro)	\$813,572.15	-\$9,056,842.57

Bajo protesta de decir verdad declaramos que los Estados Financieros y sus Notas son razonablemente correctos y responsabilidad del emisor.

Cuenta Pública 2018
Estado de Situación Financiera
Al 31 de Marzo de 2018
(Pesos)

Ente Público: COORDINACIÓN METROPOLITANA DE YUCATÁN

Concepto	2018	2017	Concepto	2018	2017
Activo			Pasivo		
Activo Circulante			Pasivo Circulante		
Efectivo y Equivalentes	\$349,714.08	\$102,466,944.74	Cuentas por Pagar a Corto Plazo	\$1,779,147.51	\$4,527,649.08
Derechos a Recibir Efectivo o Equivalentes	\$27,487,369.59	\$31,778.00	Documentos por Pagar a Corto Plazo	\$0.00	\$0.00
Derechos a Recibir Bienes o Servicios	\$112,901.31	\$1,009,146.76	Porción a Corto Plazo de la Deuda Pública a Largo Plazo	\$0.00	\$0.00
Inventarios	\$0.00	\$0.00	Titulos y Valores a Corto Plazo	\$0.00	\$0.00
Almacenes	\$0.00	\$0.00	Pasivos Diferidos a Corto Plazo	\$0.00	\$0.00
Estimación por Pérdida o Deterioro de Activos Circulantes	\$0.00	\$0.00	Fondos y Bienes de Terceros en Garantía Y/O Administración a Corto Plazo	\$45,868,207.67	\$0.00
Otros Activos Circulantes	\$0.00	\$0.00	Provisiones a Corto Plazo	\$0.00	\$0.00
Total Activo Circulante	\$27,949,984.98	\$103,507,869.50	Otros Pasivos a Corto Plazo	\$0.00	\$0.00
Activo No Circulante			Total Pasivo Circulante	\$47,647,355.18	\$4,527,649.08
Inversiones Financieras a Largo Plazo	\$18,637,705.73	\$0.00	Pasivo No Circulante		
Derechos a Recibir Efectivo o Equivalentes a Largo Plazo	\$0.00	\$0.00	Cuentas por Pagar a Largo Plazo	\$0.00	\$0.00
Bienes Inmuebles, Infraestructura y Construcciones en Proceso	\$111,171,585.39	\$110,309,356.47	Documentos por Pagar a Largo Plazo	\$0.00	\$0.00
Bienes Muebles	\$3,094,012.28	\$3,064,274.20	Deuda Pública a Largo Plazo	\$0.00	\$0.00
Activos Intangibles	\$36,124.40	\$36,124.40	Pasivos Diferidos a Largo Plazo	\$0.00	\$0.00
Depreciación, Deterioro y Amortización Acumulada de Bienes	-\$1,189,674.11	-\$714,745.76	Fondos y Bienes de Terceros en Garantía Y/O en Administración a Largo Plazo	\$0.00	\$0.00
Activos Diferidos	\$6,883,246.00	\$6,883,246.00	Provisiones a Largo Plazo	\$0.00	\$0.00
Estimación por Pérdida o Deterioro de Activos No Circulantes	\$0.00	\$0.00	Otros Pasivos a Largo Plazo	\$0.00	\$0.00
Otros Activos No Circulantes	\$0.00	\$0.00	Total Pasivo No Circulante	\$0.00	\$0.00
Total Activo No Circulante	\$138,632,999.69	\$119,578,255.31	Total Pasivo	\$47,647,355.18	\$4,527,649.08
Total Activo	\$166,582,984.67	\$223,086,124.81	Hacienda Pública / Patrimonio		
			Hacienda Pública / Patrimonio Contribuido	\$1,892,845.38	\$1,892,845.38
			Aportaciones	\$1,892,845.38	\$1,892,845.38
			Donaciones de Capital	\$0.00	\$0.00
			Actualización de la Hacienda Pública/Patrimonio	\$0.00	\$0.00
			Hacienda Pública / Patrimonio Generado	\$117,042,784.11	\$216,665,630.35
			Resultados del Ejercicio (Ahorro / Desahorro)	\$813,572.15	-\$9,056,842.57
			Resultados de Ejercicios Anteriores	\$116,209,650.39	\$225,702,911.35
			Revalúos	\$0.00	\$0.00
			Reservas	\$0.00	\$0.00
			Rectificaciones de Resultados de Ejercicios Anteriores	\$19,561.57	\$19,561.57
			Exceso o Insuficiencia en la Actualización de la Hacienda Pública/Patrimonio	\$0.00	\$0.00
			Resultado por Posición Monetaria	\$0.00	\$0.00
			Resultado por Tenencia de Activos No Monetarios	\$0.00	\$0.00
			Total Hacienda Pública / Patrimonio	\$118,935,629.49	\$218,558,475.73
			Total Pasivo y Hacienda Pública / Patrimonio	\$166,582,984.67	\$223,086,124.81

Bajo protesta de decir verdad declaramos que los Estados Financieros y sus Notas son razonablemente correctos y responsabilidad del emisor.

Cuenta Pública 2018
Estado de Flujo de Efectivo
Del 1o. de Enero al 31 de Marzo de 2018
(Pesos)

Ente Público: COORDINACIÓN METROPOLITANA DE YUCATÁN

Concepto	2018	2017	Concepto	2018	2017
Flujos de Efectivo de Las Actividades de Operación			Flujos de Efectivo de Las Actividades de Inversión		
Origen	\$5,080,401.05	\$5,305,760.08	Origen	\$0.00	\$0.00
Impuestos	\$0.00	\$0.00	Bienes Inmuebles, Infraestructura y Construcciones en Proceso	\$0.00	\$0.00
Cuotas y Aportaciones de Seguridad Social	\$0.00	\$0.00	Bienes Muebles	\$0.00	\$0.00
Contribuciones de Mejoras	\$0.00	\$0.00	Otros Origenes de Inversión	\$0.00	\$0.00
Derechos	\$0.00	\$0.00	Aplicación	\$22,838.08	\$9,225.00
Productos de Tipo Corriente	\$0.00	\$0.00	Bienes Inmuebles, Infraestructura y Construcciones en Proceso	\$0.00	\$0.00
Aprovechamientos de Tipo Corriente	\$0.00	\$0.00	Bienes Muebles	\$22,838.08	\$9,225.00
Ingresos por Venta de Bienes y Servicios	\$0.00	\$108,045.00	Otras Aplicaciones de Inversión	\$0.00	\$0.00
Ingresos No Comprendidos en Las Fracciones de la Ley de Ingresos Causados en Ejercicios Fiscales Anteriores Pendientes de Liquidación o Pago	\$0.00	\$0.00	Flujos Netos de Efectivo por Actividades de Inversión	-\$22,838.08	-\$9,225.00
Participaciones y Aportaciones	\$0.00	\$0.00	Flujos de Efectivo de Las Actividades de Financiamiento		
Transferencias, Asignaciones, Subsidios y Otras Ayudas	\$4,913,032.00	\$5,197,178.00	Origen	\$0.00	\$3,710,146.37
Otros Origenes de Operación	\$167,369.05	\$537.08	Endeudamiento Neto	\$0.00	\$0.00
Aplicación	\$4,266,828.90	\$14,362,602.65	Interno	\$0.00	\$0.00
Servicios Personales	\$1,380,968.40	\$1,680,669.20	Externo	\$0.00	\$0.00
Materiales y Suministros	\$383,019.16	\$404,109.92	Disminución de Activos Financieros	\$0.00	\$2,919.27
Servicios Generales	\$2,502,841.34	\$3,474,243.66	Incremento de Otros Pasivos	\$0.00	\$3,707,227.10
Transferencias Internas y Asignaciones al Sector Público	\$0.00	\$0.00	Aplicación	\$549,239.51	\$1,009,146.76
Transferencias al Resto del Sector Público	\$0.00	\$0.00	Servicios de la Deuda	\$0.00	\$0.00
Subsidios y Subvenciones	\$0.00	\$0.00	Interno	\$0.00	\$0.00
Ayudas Sociales	\$0.00	\$0.00	Externo	\$0.00	\$0.00
Pensiones y Jubilaciones	\$0.00	\$0.00	Incremento de Activos Financieros	\$237,382.09	\$1,009,146.76
Transferencias a Fideicomisos, Mandatos y Contratos Análogos	\$0.00	\$0.00	Disminución de Otros Pasivos	\$311,857.42	\$0.00
Transferencias a la Seguridad Social	\$0.00	\$0.00	Flujos Netos de Efectivo por Actividades de Financiamiento	-\$549,239.51	\$2,700,999.61
Donativos	\$0.00	\$0.00	Incremento/Disminución Neta en el Efectivo y Equivalentes al Efectivo	\$241,494.56	-\$6,365,067.96
Transferencias al Exterior	\$0.00	\$0.00	Efectivo y Equivalentes al Efectivo al Inicio del Ejercicio	\$108,219.52	\$108,832,012.70
Participaciones	\$0.00	\$0.00	Efectivo y Equivalentes al Efectivo al Final del Ejercicio	\$349,714.08	\$102,466,944.74
Aportaciones	\$0.00	\$0.00			
Convenios	\$0.00	\$0.00			
Otras Aplicaciones de Operación	\$0.00	\$8,803,579.87			
Flujos Netos de Efectivo por Actividades de Operación	\$813,572.15	-\$9,056,842.57			

Bajo protesta de decir verdad declaramos que los Estados Financieros y sus Notas son razonablemente correctos y responsabilidad del emisor.

Cuenta Pública 2018
Estado de Cambios en la Situación Financiera
Del 1o. de Enero al 31 de Marzo de 2018
(Pesos)

Ente Público: COORDINACIÓN METROPOLITANA DE YUCATÁN

Concepto	Origen	Aplicación	Concepto	Origen	Aplicación
Activo	\$0.00	\$501,714.73	Pasivo	\$0.00	\$311,857.42
Activo Circulante	\$0.00	\$478,876.65	Pasivo Circulante	\$0.00	\$311,857.42
Efectivo y Equivalentes	\$0.00	\$241,494.56	Cuentas por Pagar a Corto Plazo	\$0.00	\$311,857.42
Derechos a Recibir Efectivo o Equivalentes	\$0.00	\$237,382.09	Documentos por Pagar a Corto Plazo	\$0.00	\$0.00
Derechos a Recibir Bienes o Servicios	\$0.00	\$0.00	Porción a Corto Plazo de la Deuda Pública a Largo Plazo	\$0.00	\$0.00
Inventarios	\$0.00	\$0.00	Títulos y Valores a Corto Plazo	\$0.00	\$0.00
Almacenes	\$0.00	\$0.00	Pasivos Diferidos a Corto Plazo	\$0.00	\$0.00
Estimación por Pérdida o Deterioro de Activos Circulantes	\$0.00	\$0.00	Fondos y Bienes de Terceros en Garantía Y/O Administración a Corto Plazo	\$0.00	\$0.00
Otros Activos Circulantes	\$0.00	\$0.00	Provisiones a Corto Plazo	\$0.00	\$0.00
Activo No Circulante	\$0.00	\$22,838.08	Otros Pasivos a Corto Plazo	\$0.00	\$0.00
Inversiones Financieras a Largo Plazo	\$0.00	\$0.00	Pasivo No Circulante	\$0.00	\$0.00
Derechos a Recibir Efectivo o Equivalentes a Largo Plazo	\$0.00	\$0.00	Cuentas por Pagar a Largo Plazo	\$0.00	\$0.00
Bienes Inmuebles, Infraestructura y Construcciones en Proceso	\$0.00	\$0.00	Documentos por Pagar a Largo Plazo	\$0.00	\$0.00
Bienes Muebles	\$0.00	\$22,838.08	Deuda Pública a Largo Plazo	\$0.00	\$0.00
Activos Intangibles	\$0.00	\$0.00	Pasivos Diferidos a Largo Plazo	\$0.00	\$0.00
Depreciación, Deterioro y Amortización Acumulada de Bienes	\$0.00	\$0.00	Fondos y Bienes de Terceros en Garantía Y/O en Administración a Largo Plazo	\$0.00	\$0.00
Activos Diferidos	\$0.00	\$0.00	Provisiones a Largo Plazo	\$0.00	\$0.00
Estimación por Pérdida o Deterioro de Activos No Circulantes	\$0.00	\$0.00	Hacienda Pública/ Patrimonio	\$813,572.15	\$0.00
Otros Activos No Circulantes	\$0.00	\$0.00	Hacienda Pública/Patrimonio Contribuido	\$0.00	\$0.00
			Aportaciones	\$0.00	\$0.00
			Donaciones de Capital	\$0.00	\$0.00
			Actualización de la Hacienda Pública / Patrimonio	\$0.00	\$0.00
			Hacienda Pública/Patrimonio Generado	\$813,572.15	\$0.00
			Resultados del Ejercicio (Ahorro / Desahorro)	\$813,572.15	\$0.00
			Resultados de Ejercicios Anteriores	\$0.00	\$0.00
			Revalúos	\$0.00	\$0.00
			Reservas	\$0.00	\$0.00
			Rectificaciones de Resultados de Ejercicios Anteriores	\$0.00	\$0.00
			Exceso o Insuficiencia en la Actualización de la Hacienda Pública/Patrimonio	\$0.00	\$0.00
			Resultado por Posición Monetaria	\$0.00	\$0.00
			Resultado por Tenencia de Activos No Monetarios	\$0.00	\$0.00

Bajo protesta de decir verdad declaramos que los Estados Financieros y sus Notas son razonablemente correctos y responsabilidad del emisor.

Cuenta Pública 2018
Estado Analítico del Activo
Del 1o. de Enero al 31 de Marzo de 2018
(Pesos)
Ente Público: COORDINACIÓN METROPOLITANA DE YUCATÁN

Concepto	Saldo Inicial	Cargos del Período	Abonos del Período	Saldo Final	Variación del Período
Activo					
Activo Circulante	\$27,471,108.33	\$5,448,207.99	\$4,969,331.34	\$27,949,984.98	\$478,876.65
Efectivo y Equivalentes	\$108,219.52	\$4,895,905.99	\$4,654,411.43	\$349,714.08	\$241,494.56
Derechos a Recibir Efectivo o Equivalentes	\$27,249,987.50	\$552,302.00	\$314,919.91	\$27,487,369.59	\$237,382.09
Derechos a Recibir Bienes o Servicios	\$112,901.31	\$0.00	\$0.00	\$112,901.31	\$0.00
Inventarios	\$0.00	\$0.00	\$0.00	\$0.00	\$0.00
Almacenes	\$0.00	\$0.00	\$0.00	\$0.00	\$0.00
Estimación por Pérdida o Deterioro de Activos Circulantes	\$0.00	\$0.00	\$0.00	\$0.00	\$0.00
Otros Activos Circulantes	\$0.00	\$0.00	\$0.00	\$0.00	\$0.00
Activo No Circulante	\$138,610,161.61	\$22,838.08	\$0.00	\$138,632,999.69	\$22,838.08
Inversiones Financieras a Largo Plazo	\$18,637,705.73	\$0.00	\$0.00	\$18,637,705.73	\$0.00
Derechos a Recibir Efectivo o Equivalentes a Largo Plazo	\$0.00	\$0.00	\$0.00	\$0.00	\$0.00
Bienes Inmuebles, Infraestructura y Construcciones en Proceso	\$111,171,585.39	\$0.00	\$0.00	\$111,171,585.39	\$0.00
Bienes Muebles	\$3,071,174.20	\$22,838.08	\$0.00	\$3,094,012.28	\$22,838.08
Activos Intangibles	\$36,124.40	\$0.00	\$0.00	\$36,124.40	\$0.00
Depreciación, Deterioro y Amortización Acumulada de Bienes	-\$1,189,674.11	\$0.00	\$0.00	-\$1,189,674.11	\$0.00
Activos Diferidos	\$6,883,246.00	\$0.00	\$0.00	\$6,883,246.00	\$0.00
Estimación por Pérdida o Deterioro de Activos No Circulantes	\$0.00	\$0.00	\$0.00	\$0.00	\$0.00
Otros Activos No Circulantes	\$0.00	\$0.00	\$0.00	\$0.00	\$0.00
Total Activo	\$166,081,269.94	\$5,471,046.07	\$4,969,331.34	\$166,582,984.67	\$501,714.73

Bajo protesta de decir verdad declaramos que los Estados Financieros y sus Notas son razonablemente correctos y responsabilidad del emisor.

Cuenta Pública 2018
Estado Analítico de la Deuda y Otros Pasivos
Del 1o. de Enero al 31 de Marzo de 2018
(Pesos)
Ente Público: COORDINACIÓN METROPOLITANA DE YUCATÁN

Denominación de las Deudas	Moneda de Contratación	Institución o País Acreedor	Saldo Inicial del Período	Saldo Final del Período
Deuda Pública				
Corto Plazo				
Deuda Interna			\$0.00	\$0.00
Instituciones de Crédito			\$0.00	\$0.00
Títulos y Valores			\$0.00	\$0.00
Arrendamientos Financieros			\$0.00	\$0.00
Deuda Externa			\$0.00	\$0.00
Organismos Financieros Internacionales			\$0.00	\$0.00
Deuda Bilateral			\$0.00	\$0.00
Títulos y Valores			\$0.00	\$0.00
Arrendamientos Financieros			\$0.00	\$0.00
Subtotal a Corto Plazo			\$0.00	\$0.00
Largo Plazo				
Deuda Interna			\$0.00	\$0.00
Instituciones de Crédito			\$0.00	\$0.00
Títulos y Valores			\$0.00	\$0.00
Arrendamientos Financieros			\$0.00	\$0.00
Deuda Externa			\$0.00	\$0.00
Organismos Financieros Internacionales			\$0.00	\$0.00
Deuda Bilateral			\$0.00	\$0.00
Títulos y Valores			\$0.00	\$0.00
Arrendamientos Financieros			\$0.00	\$0.00
Subtotal a Largo Plazo			\$0.00	\$0.00
Otros Pasivos	Peso	Mex.	\$47,959,212.60	\$47,647,355.18
Total Deuda y Otros Pasivos	Peso	Mex.	\$47,959,212.60	\$47,647,355.18

Bajo protesta de decir verdad declaramos que los Estados Financieros y sus Notas son razonablemente correctos y responsabilidad del emisor.

Cuenta Pública 2018
Estado de Variación en la Hacienda Pública
Del 1o. de Enero al 31 de Marzo de 2018
(Pesos)

Ente Público: COORDINACIÓN METROPOLITANA DE YUCATÁN

Concepto	Hacienda Pública/Patrimonio o Contribuido	Hacienda Pública/Patrimonio o Generado de Ejercicios Anteriores	Hacienda Pública/Patrimonio o Generado del Ejercicio	Ajustes por Cambios de Valor	Total
Hacienda Pública / Patrimonio Contribuido Neto del Ejercicio Anterior	\$1,892,845.38	\$0.00	\$0.00	\$0.00	\$1,892,845.38
Aportaciones	\$1,892,845.38	\$0.00	\$0.00	\$0.00	\$1,892,845.38
Donaciones de Capital	\$0.00	\$0.00	\$0.00	\$0.00	\$0.00
Actualización de la Hacienda Pública/Patrimonio	\$0.00	\$0.00	\$0.00	\$0.00	\$0.00
Hacienda Pública / Patrimonio Generado Neto del Ejercicio Anterior	\$0.00	\$127,775,591.95	-\$11,546,379.99	\$0.00	\$116,229,211.96
Resultados del Ejercicio (Ahorro/Desahorro)	\$0.00	\$0.00	-\$11,546,379.99	\$0.00	-\$11,546,379.99
Resultados de Ejercicios Anteriores	\$0.00	\$127,756,030.38	\$0.00	\$0.00	\$127,756,030.38
Revalúos	\$0.00	\$0.00	\$0.00	\$0.00	\$0.00
Reservas	\$0.00	\$0.00	\$0.00	\$0.00	\$0.00
Rectificaciones de Resultados de Ejercicios Anteriores	\$0.00	\$19,561.57	\$0.00	\$0.00	\$19,561.57
Exceso o Insuficiencia en la Actualización de la Hacienda Pública/Patrimonio Neto del Ejercicio Anterior	\$0.00	\$0.00	\$0.00	\$0.00	\$0.00
Resultado por Posición Monetaria	\$0.00	\$0.00	\$0.00	\$0.00	\$0.00
Resultado por Tenencia de Activos No Monetarios	\$0.00	\$0.00	\$0.00	\$0.00	\$0.00
Hacienda Pública/Patrimonio Neto Final del Ejercicio Anterior	\$1,892,845.38	\$127,775,591.95	-\$11,546,379.99	\$0.00	\$118,122,057.34
Cambios en la Hacienda Pública/Patrimonio Neto del Ejercicio	\$0.00	\$0.00	\$0.00	\$0.00	\$0.00
Aportaciones	\$0.00	\$0.00	\$0.00	\$0.00	\$0.00
Donaciones de Capital	\$0.00	\$0.00	\$0.00	\$0.00	\$0.00
Actualización de la Hacienda Pública/Patrimonio	\$0.00	\$0.00	\$0.00	\$0.00	\$0.00
Variaciones de la Hacienda Pública/Patrimonio Neto del Ejercicio	\$0.00	-\$11,546,379.99	\$12,359,952.14	\$0.00	\$813,572.15
Resultados del Ejercicio (Ahorro/Desahorro)	\$0.00	\$0.00	\$813,572.15	\$0.00	\$813,572.15
Resultados de Ejercicios Anteriores	\$0.00	-\$11,546,379.99	\$11,546,379.99	\$0.00	\$0.00
Revalúos	\$0.00	\$0.00	\$0.00	\$0.00	\$0.00
Reservas	\$0.00	\$0.00	\$0.00	\$0.00	\$0.00
Rectificaciones a Resultados de Ejercicios Anteriores	\$0.00	\$0.00	\$0.00	\$0.00	\$0.00
Exceso o Insuficiencia en la Actualización de la Hacienda Pública/Patrimonio	\$0.00	\$0.00	\$0.00	\$0.00	\$0.00
Resultado por Posición Monetaria	\$0.00	\$0.00	\$0.00	\$0.00	\$0.00
Resultado por Tenencia de Activos No Monetarios	\$0.00	\$0.00	\$0.00	\$0.00	\$0.00
Saldo Neto en la Hacienda Pública/Patrimonio Ejercicio Actual	\$1,892,845.38	\$116,229,211.96	\$813,572.15	\$0.00	\$118,935,629.49

Bajo protesta de decir verdad declaramos que los Estados Financieros y sus Notas son razonablemente correctos y responsabilidad del emisor.

Cuenta Pública 2018
Informe de Pasivos Contingentes
Al 31 de Marzo de 2018
(Pesos)

Ente Público: COORDINACIÓN METROPOLITANA DE YUCATÁN

« NO APLICA »

Bajo protesta de decir verdad declaramos que los Estados Financieros y sus Notas son razonablemente correctos y responsabilidad del emisor.

Cuenta Pública 2018
Notas a los Estados Financieros
Al 31 de Marzo de 2018
(Pesos)

Ente público: COORDINACIÓN METROPOLITANA DE YUCATÁN.

NOTAS DE GESTION ADMINISTRATIVA

1. Introducción

Los Estados Financieros de los entes públicos, proveen de información financiera a los principales usuarios de la misma, al Congreso y a los ciudadanos.

El objetivo del presente documento es la revelación del contexto y de los aspectos económicos-financieros más relevantes que influyeron en las decisiones del período, y que deberán ser considerados en la elaboración de los estados financieros para la mayor comprensión de los mismos y sus particularidades.

De esta manera, se informa y explica la respuesta del gobierno a las condiciones relacionadas con la información financiera de cada período de gestión; además, de exponer aquellas políticas que podrían afectar la toma de decisiones en períodos posteriores.

2. Panorama Económico y Financiero

Se informará sobre las principales condiciones económico- financieras bajo las cuales el ente público estuvo operando; y las cuales influyeron en la toma de decisiones de la administración; tanto a nivel local como federal.

En el año 2008 el gobierno del estado inicia con las gestiones para la creación de una Zona Metropolitana de Mérida para la obtención de recursos destinados a la Urbanización de la Zonas Metropolitanas del país, hasta que finalmente el 18 de Junio de 2008 fue publicado en el diario oficial el decreto número 92 por el cual se crea a la Coordinación Metropolitana de Yucatán (COMET), como un órgano desconcentrado del despacho del gobernador que tiene por objeto brindar asesoría técnica y apoyar al titular del poder ejecutivo del gobierno del estado en la atención y resolución de los diversos asuntos vinculados con el desarrollo integral de las Zonas Metropolitanas de Yucatán y de los centros de desarrollo regional. Al momento de su creación la COMET contaba con las siguientes áreas: la dirección general y dos jefaturas, la jefatura de planeación y la jefatura de gestión de proyectos, la primera se encargaba de los aspectos administrativos de la entidad, así como del control financiero del Fondo Metropolitano, la segunda se encargaba de la integración de la cartera de proyectos y del análisis, supervisión de los proyectos susceptibles a recibir financiamiento con recursos del Fondo Metropolitano.

3. Autorización e Historia

Se informará sobre:

a) Fecha de creación del ente.

El 28 de junio de 2012, la COMET cambia su naturaleza jurídica y se crea así mediante decreto número 532 a la Coordinación Metropolitana de Yucatán con el carácter de organismo descentralizado de la Administración Pública Estatal, que tiene entre sus funciones, conducir la política estatal para el desarrollo integral de las zonas metropolitanas y centros de desarrollo integral, así como brindar asesoría técnica y apoyo a las autoridades estatales y municipales para atender y resolver los asuntos vinculados con el desarrollo de las regiones metropolitanas, con el cambio de naturaleza jurídica de la COMET, se realizaron también cambios a la estructura interna de este organismo, se somete a aprobación de la junta de gobierno una nueva estructura que contempla tres direcciones, seis departamentos y su respectivo personal de coordinación y operativo.

b) Principales cambios en su estructura.

Al inicio de sus actividades como entidad descentralizado pública su Estatuto Orgánico de la Coordinación Metropolitana de Yucatán en el día 14 de Septiembre de 2012, autorizado por la Junta de Gobierno de la COMEY, con fundamento en lo dispuesto por los artículos 68 y 115 fracción VII del Código de la Administración Pública de Yucatán; 7 fracción VIII Y Tercero transitorio del Decreto Número 532.

4. Organización y Objeto Social

Se informará sobre:

a) **Objeto social.**

Es el de mejorar las condiciones de desarrollo de las zonas conurbadas de la ciudad de Mérida y disminuir las desigualdades del desarrollo regional en el Estado.

b) **Principal actividad.**

Conducir la política estatal para el desarrollo integral de las zonas metropolitanas y centros de desarrollo regional, así como brindar asesoría técnica y apoyo a las autoridades estatales y municipales para atender y resolver los asunto vinculados con el desarrollo de las regiones metropolitanas y centro de desarrollo regional de Yucatán.

c) **Ejercicio fiscal.**

Ejercicio fiscal 2016 (período de Enero a diciembre de 2016)

d) Régimen jurídico.

La Coordinación Metropolitana de Yucatán, está registrada ante la S.H.C.P. como Personal moral con Fines no Lucrativos (Título III de la Ley de I.S.R.)

e) Consideraciones fiscales del ente: revelar el tipo de contribuciones que esté obligado a pagar o retener.

La Coordinación Metropolitana de Yucatán, se ubica dentro de las Personas Morales a que se refiere el art. 95 y 102 de la L.I.S.R., por lo que de acuerdo con el art. 93 de la misma ley no se consideran como contribuyente del I.S.R. Pero tiene otras obligaciones como:

- Presentar la declaración y pago provisional mensual de retenciones del Impuesto Sobre la Renta (ISR) por sueldos y salarios.
- Presentar la declaración anual de ISR donde se informe sobre los pagos y retenciones de servicios profesionales.
- Presentar la declaración anual donde se informe sobre las retenciones de los trabajadores que recibieron sueldos y salarios y trabajadores asimilados a salarios.
- Presentar la declaración y pago provisional mensual de ISR por las retenciones realizadas a los trabajadores asimilados a salarios.
- Presentar la declaración informativa anual de Subsidio para el Empleo.
- Presentar la declaración y pago provisional mensual del ISR por las retenciones realizadas por servicios profesionales.

f) Estructura organizacional básica.

Organigrama Maestro.

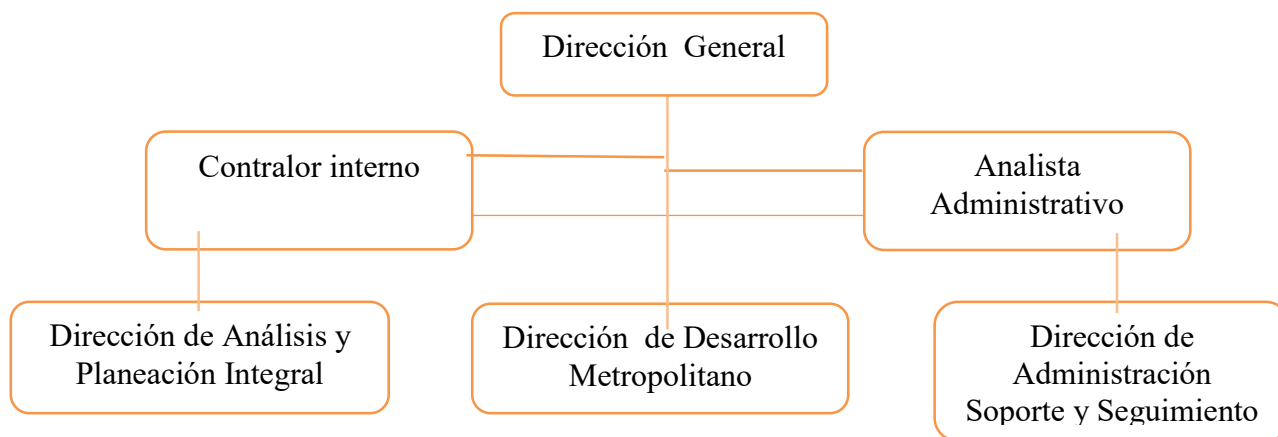

Organigrama Suplementario.

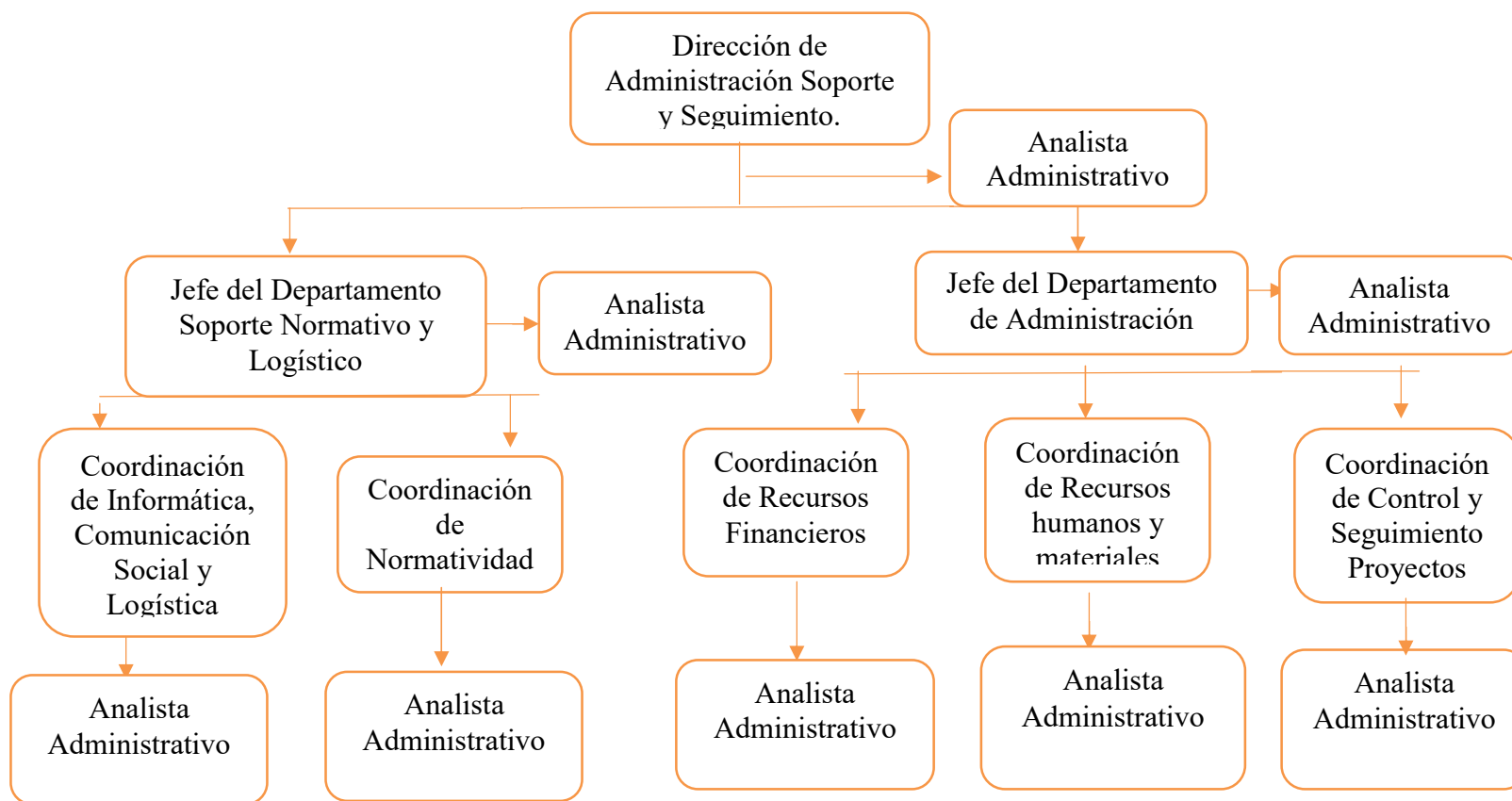

g) Fideicomisos, mandatos y análogos de los cuales es fideicomitente o fideicomisario.

La Coordinación Metropolitana de Yucatán, al 31 de Marzo de 2018, administra el siguiente Fideicomiso:

FIDEICOMISO	FIDUCIARIA	CONTRATO DE FIDEICOMISO	NÚMERO DE FIDEICOMISO	ESTATUS	FECHA DE EXTINCIÓN
FOMEY	Banobras, SNC	Traslato de Dominio, Administrativo e Inversión	2143	Vigente	-----

5. Bases de Preparación de los Estados Financieros

Se informará sobre:

a) Si se ha observado la normatividad emitida por el CONAC y las disposiciones legales aplicables.

Se ha observado en cierta medida la normatividad emitida por el CONAC y la ley General de Contabilidad Gubernamental (LGCG) para la emisión de los estados financieros contables.

b) La normatividad aplicada para el reconocimiento, valuación y revelación de los diferentes rubros de la información financiera, así como las bases de medición utilizadas para la elaboración de los estados financieros; por ejemplo: costo histórico, valor de realización, valor razonable, valor de recuperación o cualquier otro método empleado y los criterios de aplicación de los mismos.

Todos los eventos que afectan económicamente a la COMEY están cuantificados en términos monetarios y se registran al costo histórico. El costo histórico de las operaciones corresponde al monto erogado para su adquisición conforme a la documentación contable original justificativa y comprobatoria (o bien a su valor estimado o de avalúo, en caso de algún bien).

c) Postulados básicos.

Las bases de preparación de los Estados Financieros de la Coordinación Metropolitana de Yucatán, aplican los Postulados Básicos de sustancia económica, entes públicos, existencia permanente, revelación suficiente, importancia relativa, registro e integración presupuestaria, devengo contable del ingreso, valuación, dualidad económica y consistencia. Sin embargo se encuentra en fase de desarrollo de los diferentes rubros de la información financiera.

d) Normatividad supletoria. En caso de emplear varios grupos de normatividades (normatividades supletorias), deberá realizar la justificación razonable correspondiente, su alineación con los PBCG y a las características cualitativas asociadas descritas en el MCCG (documentos publicados en el Diario Oficial de la Federación, agosto 2009).

No se aplica normatividad contable supletoria.

e) Para las entidades que por primera vez estén implementando la base devengado de acuerdo a la Ley de Contabilidad, deberán:

- Revelar las nuevas políticas de reconocimiento;

Ingresos: Los Ingresos se reconocen cuando se tiene el derecho de cobro o se devengan de acuerdo a los lineamientos emitidos por el CONAC.

Con la finalidad de atender a los momentos contables de ingresos se consideran los siguientes lineamientos de registro de registros:

- El momento contable del ingreso estimado es el que se aprueba anualmente por la Junta de gobierno de la COMEY, e incluyen los otros ingresos y beneficios varios, subsidio estatales, federales y de terceros.
- El ingreso modificado consiste en incorporar en su caso, las modificaciones al ingreso aprobado.
- El ingreso devengado se realizará en los siguientes casos:
 1. Cuando se cuente con los elementos que identifiquen el hecho imponible al deudor (acreditado o tercero) y que pueda establecer un importe, emitiendo un documento de pago, señalado fecha límite para realizarlo conforme a las leyes y lineamientos aplicables.
 2. Las transferencias se registrarán al momento de la percepción de los recursos.
 3. Las transferencias federales y estatales se registran con forme al calendario de pago.

Egresos: **Los egresos se encuentran reconocidos al costo histórico en el momento en que se devengan.**

- El gasto comprometido refleja la aprobación por la autoridad competente de un acto administrativo u otro instrumento jurídico que formaliza una relación jurídica con terceros, para la adquisición de bienes y servicios o ejecución de obras. En caso de la obra, el registro del comprometido se realizará al formalizarse con el contrato por autoridad competente.
- El gasto devengado, refleja el reconocimiento de obligaciones de pago a favor de terceros por la recepción de conformidad de bienes, servicios y obras oportunamente contratadas.
- El gasto pagado, refleja la cancelación total o parcial de las obligaciones de pago, que se concreta mediante el desembolso de efectivo o cualquier otro medio de pago.

- Su plan de implementación;

En el inicio de actividades en el ejercicio fiscal de 2012, se comenzó el 01 de Septiembre fue el Momento de la descentralización de la COMEY al despacho del Ejecutivo Estatal y fue hasta el Ejercicio de 2013, que se implemento un instrumento técnico tratando de dar cumplimiento a la Ley de General de Contabilidad Gubernamental.

En el ejercicio de 2016, se implementó un sistema para llevar a cabo la migración de Saldos y dar cumplimiento a la Ley General de Contabilidad Gubernamental. Se adaptó el Plan de Cuentas, el Clasificador por Objeto del Gasto y el Clasificador por Rubro de Ingresos

- Revelar los cambios en las políticas, la clasificación y medición de las mismas, así como su impacto en la información financiera, y

En el ejercicio 2015, en el marco de la Ley General de Contabilidad Gubernamental, la COMEY, realizó la configuración y parametrización en su sistema contable y presupuestal, conforme a las características de estructura, diseño y operación que indica esta Ley. Las adecuaciones consistieron en la adopción de los siguientes instrumentos técnicos: Plan de Cuentas, Clasificador por Objeto del gasto, Clasificador por Rubro de ingresos y Lista de Cuentas.

- Presentar los últimos estados financieros con la normatividad anteriormente utilizada con las nuevas políticas para fines de comparación en la transición a la base devengado.

* Se anexa los estados Financieros

Es importe destacar la adecuación a los criterios de registro en los siguientes rubros:

- Ingresos: En materia del Ingreso se adaptará el clasificador por rubro de ingresos así como las etapas presupuestales del ingreso aprobado, modificado y devengado. Actualmente los ingresos se registran en el momento de su realización o cobro y de la misma forma se reflejan en el resultado del ejercicio; con la adopción en base acumulativa, los ingresos debe reflejar en los resultados de la entidad en el momento en que se devengue, es decir, cuando existe jurídicamente el derecho a su cobro.
- Egresos: En materia de Egresos, se adoptó el clasificador por objeto del gasto emitido por la CONAC. Asimismo se adecuarán los procesos de registros de operaciones para atender los momentos contables del egreso (aprobado, comprometido, devengado, ejercido y pagado)

6. Políticas de Contabilidad Significativas

Se informará sobre:

- a) **Actualización: se informará del método utilizado para la actualización del valor de los activos, pasivos y Hacienda Pública/Patrimonio y las razones de dicha elección. Así como informar de la desconexión o reconexión inflacionaria.**

La valuación de las operaciones del inventario se realiza mediante costeo directo, sólo se integran aquellas erogaciones directas que fueron incurridas en caso de los bienes inmuebles se consideran el costo de la obra, proyectos, estudios etc. El registro de las cuentas de inventarios se realiza por medio de costos históricos, consistentes en acumular los elementos del costo incurridos para la adquisición.

- b) **Informar sobre la realización de operaciones en el extranjero y de sus efectos en la información financiera gubernamental.**

*No aplica

- c) **Método de valuación de la inversión en acciones de Compañías subsidiarias no consolidadas y asociadas.**

*No aplica

d) Sistema y método de valuación de inventarios y costo de lo vendido.

La COMEY cuenta con un inventario de Bienes Muebles, Bienes Inmuebles y Bienes Intangibles, todos ellos registrados con el método de valuación de costo directo.

e) Beneficios a empleados: revelar el cálculo de la reserva actuarial, valor presente de los ingresos esperados comparado con el valor presente de la estimación de gastos tanto de los beneficiarios actuales como futuros.

* Hasta la fecha no ha surgido la obligación de hacer provisiones por ese concepto

f) Provisiones: objetivo de su creación, monto y plazo.

*No aplica

g) Reservas: objetivo de su creación, monto y plazo.

*No aplica

h) Cambios en políticas contables y corrección de errores junto con la revelación de los efectos que se tendrá en la información financiera del ente público, ya sea retrospectivos o prospectivos.

Se detectaron errores en los bienes muebles en el cual se reclasificó, afectando la cuenta de Cambios por errores contables.

i) **Reclasificaciones:** se deben revelar todos aquellos movimientos entre cuentas por efectos de cambios en los tipos de operaciones.

Mes	Número Documento	Texto	Importe

j) **Depuración y cancelación de saldos.**

Mes	Número Documento	Texto	Importe

7. Posición en Moneda Extranjera y Protección por Riesgo Cambiario

Se informará sobre:

a) Activos en moneda extranjera.

*No aplica

b) Pasivos en moneda extranjera.

*No aplica

c) Posición en moneda extranjera.

*No aplica

d) Tipo de cambio.

No aplica

e) Equivalente en moneda nacional.

*No aplica

Lo anterior, por cada tipo de moneda extranjera que se encuentre en los rubros de activo y pasivo.

Adicionalmente, se informará sobre los métodos de protección de riesgo por variaciones en el tipo de cambio.

8. Reporte Analítico del Activo

Debe mostrar la siguiente información:

- a) Vida útil o porcentajes de depreciación, deterioro o amortización utilizados en los diferentes tipos de activos.
- Al cierre del período de Diciembre de 2016, se realizó la depreciación de acuerdo al porcentaje de los Parámetros de Estimación de Vida útil emitidos por el CONAC en la Guía de Vida Útil estimada y porcentaje de Depreciación.
 - Los activos intangibles (software y licencias) se amortizan en base a la vigencia que tienen, para la cual se adquirieron.

b) Cambios en el porcentaje de depreciación o valor residual de los activos.

En el presente ejercicio se realizará la depreciación de acuerdo a los parámetros de Estimación de Vida útil emitidos por el CONAC, así como los ajustes pertinentes a los montos de depreciación acumulada.

c) importe de los gastos capitalizados en el ejercicio, tanto financieros como de investigación y desarrollo.

*No aplica

d) Riesgos por tipo de cambio o tipo de interés de las inversiones financieras.

*No aplica

e) Valor activado en el ejercicio de los bienes construidos por la entidad.

*No aplica

f) Otras circunstancias de carácter significativo que afecten el activo, tales como bienes en garantía, señalados en embargos, litigios, títulos de inversiones entregados en garantías, baja significativa del valor de inversiones financieras, etc.

*No aplica

g) Desmantelamiento de Activos, procedimientos, implicaciones, efectos contables.

*No aplica

h) Administración de activos; planeación con el objetivo de que el ente los utilice de manera más efectiva.

*No aplica

Adicionalmente, se deben incluir las explicaciones de las principales variaciones en el activo, en cuadros comparativos como sigue:

a) Inversiones en valores.

*No aplica

b) Patrimonio de Organismos descentralizados de Control Presupuestario Indirecto.

*No aplica

b) Inversiones en empresas de participación mayoritaria.

*No aplica

c) Inversiones en empresas de participación minoritaria.

*No aplica

e) Patrimonio de organismos descentralizados de control presupuestario directo, según corresponda.

*No aplica

9. Fideicomisos, Mandatos y Análogos

Se deberá informar:

a) Por ramo administrativo que los reporta.

*No aplica

b) Enlistar los de mayor monto de disponibilidad, relacionando aquéllos que conforman el 80% de las disponibilidades.

No aplica

10. Reporte de la Recaudación

a) Análisis del comportamiento de la recaudación correspondiente al ente público o cualquier tipo de ingreso, de forma separada los ingresos locales de los federales.

b) Proyección

PROYECTO	FONDO	CONCEPTO	PRONOSTICO MODIFICADO	INGRESOS RECAUDADOS AL 31 DE MARZO DE 2018	AVENCE DE LA RECAUDACIÓN %
2143	FONDO METROPOLITANO	Obras zona urbana	\$27'533,369.00	\$0.00	0.0%
1413	COORDINACION METROPOLITANA DE YUCATAN	Otorgamiento de Subsidio Estatal	\$18'744,728.00	\$1'811,713.53	10.00%

de la

recaudación e ingresos en el mediano plazo.

*No aplica

11. Información sobre la Deuda y el Reporte Analítico de la Deuda

- a) Utilizar al menos los siguientes indicadores: deuda respecto al PIB y deuda respecto a la recaudación tomando, como mínimo, un período igual o menor a 5 años.

*No aplica

- b) Información de manera agrupada por tipo de valor gubernamental o instrumento financiero en la que se consideren intereses, comisiones, tasa, perfil de vencimiento y otros gastos de la deuda.

*No aplica

12. Calificaciones otorgadas

Informar, tanto del ente público como cualquier transacción realizada, que haya sido sujeta a una calificación crediticia.

*No aplica

13. Proceso de Mejora

Se informará de:

- a) Principales Políticas de control interno.

En este ejercicio 2017 estamos en la adecuación de una estructura contable y presupuestal en el sistema SACCG.NET adquirido en el 2015, para estar en cumplimiento con las normas que emite el CONAC y en el marco de la armonización contable.

b) Medidas de desempeño financiero, metas y alcance.

Se trabajará en el cambio transcendental que es el proceso de armonización contable, para atender en tiempo y forma el nuevo esquema de la contabilidad gubernamental y generando así los beneficios en materia de información financiera, transparencia y rendición de cuentas.

14. Información por Segmentos

Cuando se considere necesario se podrá revelar la información financiera de manera segmentada debido a la diversidad de las actividades y operaciones que realizan los entes públicos, ya que la misma proporciona información acerca de las diferentes actividades operativas en las cuales participa, de los productos o servicios que maneja, de las diferentes áreas geográficas, de los grupos homogéneos con el objetivo de entender el desempeño del ente, evaluar mejor los riesgos y beneficios del mismo, y entenderlo como un todo y sus partes integrantes.

Consecuentemente, esta información contribuye al análisis más preciso de la situación financiera, grados y fuentes de riesgo y crecimiento potencial de negocio.

*No aplica

15. Eventos Posteriores al Cierre

El ente público informará el efecto en sus estados financieros de aquellos hechos ocurridos en el período posterior al que informa, que proporcionan mayor evidencia sobre eventos que le afectan económicamente y que no se conocían a la fecha de cierre.

*No aplica

16. Partes Relacionadas

Se debe establecer por escrito que no existen partes relacionadas que pudieran ejercer influencia significativa sobre la toma de decisiones financieras y operativas.

*No aplica

17. Responsabilidad Sobre la Presentación Razonable de la Información Contable

La Información Contable deberá estar firmada en cada página de la misma e incluir al final la siguiente leyenda: “Bajo protesta de decir verdad declaramos que los Estados Financieros y sus notas, son razonablemente correctos y son responsabilidad del emisor”. Lo anterior, no será aplicable para la información contable consolidada

NOTAS DE DESGLOSE Del 1ro de Enero al 31 de Marzo de 2018

1. ACTIVO

1. Efectivo y Equivalentes

En el rubro de Efectivo y equivalente tenemos un saldo al 31 de Marzo de \$ 349,714.08, de los cuales se compone de efectivo por un monto de \$ 10,000.00 y Bancos/Tesorería hace un total por la cantidad de \$ 339,714.08

1. Efectivo

Manejo del Fondo Fijo	Cargos del Responsable	Carta Responsiva	Uso	Importe	Revolvente
José Clemente Escalante Alcocer	Director General	x	Pago de Gastos menores de la Entidad	5,000.00	x
David Montañez Rufino	Director de Desarrollo Metropolitano	x	Pago de Gastos menores de la Entidad	2,000.00	x
Ingrid Lisett Guadalupe Baez Rosado	Analista Administrativo	x	Pago de Gastos menores en el Parque Metropolitano Paseo Verde	3,000.00	x
Total				10,000.00	

NOTA: EFECTIVO

El día 12 del mes de Enero de 2018, con el CH-2757 PE-4 se crea un fondo fijo como inicio de ejercicio por la cantidad de \$ 5,000.00 para la Dirección General a cargo del Lic. José clemente Escalante Alcocer.

El día 12 del mes de Enero de 2018, con el CH-2758 PE-5 se crea un fondo fijo como inicio de ejercicio por la cantidad de \$ 2,000.00 para la Dirección de Desarrollo Metropolitano a cargo del Lic. David Montañez Rufino.

El 22 del mes de Enero de 2018, con el CH-249 PE-201 se crea un fondo fijo como inicio de ejercicio por la cantidad de \$ 3,000.00 para gastos menores en las oficinas administrativas del parque Metropolitano Paseo Verde cuya custodia y manejo de ese recurso está a cargo de la C. Ingrid Lisett Guadalupe Baez Rosado.

2. Derechos a recibir Efectivo y Equivalentes y Bienes o Servicios a Recibir

1. Bancos/Tesorería

Bancos	Responsable y Cargo	Firmas Mancomunadas	Uso del Recurso	Monto	Tipo
Banorte Cta. 7999	Director General. Director de Administración, Soporte y Seguimiento.	Firmas Mancomunadas	Recursos Estatales Recursos Propios	307,741.08	Cuentas Productivas
HSBC Cta. 2945			Recursos Estatales Recursos Propios	3,702.28	x
HSBC Cta. 2978			Manejo de Gastos Indirectos de Obras del Fideicomiso	78.70	x
Banorte Cta. 6312			Convenios de Concesiones de áreas del Parque "Paseo Verde"	26,034.90	x
Banorte Cta. 2017			Proyecto de Obra Parque Metropolitano Fco de Montejo	0.00	x
Banorte Cta. 1324			Implementación del Sistema de Puesta de Tierra en las Torres de Alta Tensión "Paseo Henequenes"	2,157.12	x
Total				339,714.08	

4. Inversiones Temporales.

9. Otros Efectivos y Equivalentes

3. Derechos a Recibir un Efectivo, Bienes o Servicios a Recibir

El saldo de Deudores Diversos por Cobrar a corto plazo es por la cantidad de \$ 27'487,369.59, los cuales se integran como sigue:

1. Cuentas por cobrar corto plazo 27'430,501.94

2. Deudores Diversos por Cobrar a Corto Plazo	Monto	1 a 30 días	1 a 60 días	1 a 90 días	1 a 120 días
José Ray Saenz Gómez	1,972.00		X		
Javier Manuel Vázquez Avila	1,250.00			X	
Marcial Cruz alayón	1,930.00	X			
Rodrigo Jesús Rosales Chuc	12,000.00		X		
Ingrid Lisett Guadalupe Baez Rosado	242.71		X		
Saidy Harfuch Saade	5,000.00				X
José Rolando Bejar Herrera	300.00				X
Sergio Gabriel Vermont Echeverría	10,129.00				X
Victor Manuel Cáceres Salazar	641.60		X		
Jonny Enrique Alvares Campos	40.00				X
Megasur, S.A. de C.V.	20,362.34	X			
Manuel Gaspar Medina Chi	3,000.00	X			
Total	56,867.65				

2. Derechos a Recibir Bienes o Servicios

Al inicio del ejercicio 2018 se tiene un saldo de \$ 112,901.31 por pago de la Obra Contrato NO. COMEY-OP-N1-2017 Paseo Henequenes Implementación del Sistema de la tierra física

1. Anticipo a Contratistas por Obras Públicas a Corto Plazo

Contrato NO. COMEY-OP-N1-2017	112,901.31				
TOTAL	112,901.31				

4. Bienes Disponibles para su Transformación o Consumo (Inventarios)

1.- No se realiza ninguna transformación de bienes por lo tanto no se tiene existencia de inventarios

5. ..Inversiones Financieras

Fideicomiso, Mandatos y Análogos	Monto	Tipo
Fideicomiso	0	
Total	0	

Participaciones y Aportaciones de Capital	Monto	
Aportaciones de Capital	0	
Total	0	

NOTAS: ACTIVO NO CIRCULANTE

Al 31 del mes de Marzo de 2018, se tiene un saldo en el Activo No Circulante por la cantidad de \$ 136'632,999.69 los cuales está integrado por los siguientes rubros:

Fideicomisos, contratos y mandatos análogos por la cantidad de \$ 18'637,705.73, Bienes Inmuebles, Infraestructura y Construcciones en Proceso por la cantidad de \$ 111'171,585.39, Bienes Muebles por \$ 3'094,012.28, Activos Intangibles por el monto de \$ 36,124.40 y depreciación de \$1'189,674.11 y activos diferidos por el monto de \$ 6,883,246.00 los cuales se relacionan en conjunto con los Bienes Muebles.

6. Bienes Inmuebles, Infraestructura y Construcciones en Proceso	Saldo Inicial	Dep. del Ejercicio	Dep. Acumulada	Método	Tasa
Terrenos	0.00		X	X	X
Vivienda	0.00		X	X	X
Edificios no Habitacionales	95'709,359.94		X	X	X
Infraestructura	0.00		X	X	X
Construcciones en Proceso en Bienes en Dominio Público	4'599,999.71		X	X	X
Construcciones Proceso en bienes propios	10'862,225.74		X	X	X
Otros Bienes Inmuebles	0.00		X	X	X
TOTAL	111'171,585.39				

Las notas referentes al Rubro de Bienes inmuebles, Infraestructura y Construcciones se conforma como sigue:

La cuenta de Edificios no Habitaciones: esta como sigue: (saldo en el ejercicio de 2014)	\$ 42'435,296.53
En el ejercicio de 2015, se firman las actas de las obras del Recursos FAFEF por la cantidad de	\$ 24'999,573.70
En el ejercicio 2016 se ejecutan obras con rendimientos y remanentes del ejercicio 2015 de	
Recursos de FOMEY	\$ 18'274,489.30
En el ejercicio de 2016, se hace la reclasificación por la terminación de la obra CONADE 2015	<u>\$ 10'000,000.41</u>
Haciendo un total de Obras terminadas según Cuenta de Edificios no Habitacionales	\$ 95'709,359.94

La cuenta de Construcciones en Proceso de Bienes en Dominio Público se integra como sigue:

Saldo a por la cantidad de:

En el mes de Diciembre se traslada al Rubro de Bienes inmuebles, Infraestructura y Construcciones; Quedando un saldo a la cuenta de Construcciones en Proceso de Bienes en Dominio	\$ 4'599,999.71
--	-----------------

Metropolitano Zona Urbano "Paseo Verde" por los siguientes conceptos:

1. Construcción de la Oficinas del Parque Metropolitano CFE,

2. Equipamiento Deportivo en el Parque Metropolitano CONADE y

3. Área de Juegos Infantiles del Recurso SEDATU.

Construcciones en Proceso en Bienes Propios

\$ 10'862,225.74

Haciendo un total de : Bienes inmuebles, Infraestructura y Construcciones

\$ 111'171,585.39

7. Bienes Muebles	Saldo Inicial	Adquisiciones	Saldos Correctos Total	Corrección de los cargos indebidos	Ajuste y/o Depreciación	Saldos Después De Depreciación
Mobiliario y Equipo de Administración	484,865.84	6,400.88	579,544.18	0.00	138,472.13	441,072.05
Otros Mobiliarios y Equipo de Administración	35,068.26	0.00	35,068.26	0.00	20,153.61	14,914.65
Mobiliario y Equipo Educacional y Recreativo	90,315.19	0.00	90,315.19	0.00	87,227.33	3,087.86
Equipo de Computo y Tecnología	53,209.20	0.00	53,209.20	0.00	36,771.00	16,438.20
Equipo e Instrumental Médico y de Laboratorio	0.00	0.00	0.00	0.00	0.00	0.00
Equipo de Transporte	1'658,328.22	0.00	1'658,328.22	0.00	750,165.12	908,163.10
Equipo de Defensa y Seguridad	0.00	0.00	0.00	0.00	0.00	0.00
Maquinaria , otros Equipos y Herramientas	765,824.69	0.00	765,824.69	0.00	156,884.92	608,939.77
Colecciones, Obras de Arte y Objetos Valiosos	0.00	0.00	0.00	0.00		0.00
TOTALES	3'087,611.40	6,400.88	3'094,012.28	0.00	1'189,674.11	1'904,338.17

8. Activos Intangibles	Saldo Inicial	Adquisiciones	Total	Corrección de los cargos indebidos	Ajuste y/o Depreciación Ajustes	Saldos Correctos
Software	36,124.40	0.00	36,124.40	0.00	22,000.13	14,124.27
Licencias	0.00	0.00	0.00	0.00	0.00	0.00
Otros Activos Intangibles	0.00	0.00	0.00	0.00	0.00	0.00
TOTALES	36,124.40	0.00	36,124.40	0.00	22,000.13	14,124.27
9. Depreciación, Det. y Amort. Acum.				Valor de C/uno		Monto
Est. por Pérdida o Det. de Act. Circulante						
Depreciación de Bienes Muebles						
En el ejercicio de 2014, se efectuó la depreciación a las adquisiciones del período por \$ 9,586.20 y segundo período de 2014 de la depreciación de las adquisiciones según PD-115 31-12-2015 es por un importe de \$ 26,547.14 de este rubro y para este ejercicio 2015, la depreciación fue de \$ 144,204.74 según PD-152 primer período. Con PD-132 31-01-2016 depreciación \$ 2,311.89, en el ejercicio de 2016 la depreciación es de \$ 530,269.15 correspondiente a la PD-114 31-12-2016 \$ 156,699.74 PD 113 31-12-2016 \$ 195,562.53 PD 112 31-12-2016 \$ 30,662.80 PD 111 31-12-2016 \$106,546.78 PD 110 31-12-2016 \$ 50,930.29. En el ejercicio 2017 la depreciación es de \$ 466,444.91 y la amortización correspondiente a las PD-58, 59, 60 y 61						1'167,673.98
2014-1 \$ 9,586.20						
2014-2 \$ 28,859.03						
2015-1 \$144,204.74						
2016 \$530,269.15						

Depreciación de Activos Intangibles		22,000.13
Software		
Este Sistema de precios Unitarios SINCO WIFI la depreciación DE 2014, en el ejercicio 2015 se adquirió el programa de SAACGNET y 2016 2014 \$ 1,628.85 2015 \$ 1,776.89 2016 se efectuó una tabla de amortización de activos en la PD-113 31-12-2016 \$ 8332.50 y PD-112 31-12-2016 \$ 1778.49 2017 \$8,483.44		
Total		1'189,674.11

7. Activos Diferidos	Saldo Inicial	Adquisiciones	Total	Corrección de los cargos indebidos	Ajuste y/o Depreciación Ajustes	Saldos Correctos
Estudios, Formulación y Evaluación de Proyectos	3'383,246.00	0.00	3'383,246.00	0.00	0.00	3'383,246.00
Proyecto Ejecutivo "El corchito"	3'500,000.00	0.00	3'500,000.00	0.00	0.00	3'500,000.00
Total	6'883,246.00	0.00	6'883,246.00	0.00	0.00	6'883,246.00

2. PASIVO				
En el Rubro de Cuentas por pagar se tiene un saldo al 31 de Marzo de 2018, por un monto de \$ 1'779,147.51, los cuales se componen de la siguiente manera:				
1. Cuentas por Pagar a Corto Plazo	Monto	Total	1 a 30 días	1 a 60 días

Sueldos Personales por Pagar a Corto Plazo		0.00		
Proveedores Por Pagar a Corto Plazo		571,061.64		
Servicios Vanguardistas, S. de R.L. de C.V.	56,000.00			X
Jorge Alberto Pérez Pinelo	8,604.88		X	
David Alejandro Briceño Peniche	20,160.00		X	
José Rey Saenz Gómez	4,060.00			X
Jonny Enrique Alvarez Campos	181,182.88			X
Raymundo Fausto Ortega Cross	29,540.00			X
Mendoza Consultoria Especializada S.C.	91,999.97		X	
Servicios y Limpieza de Yucatán	6,624.09		X	
Chubb Seguros México, S.A. de C.V.	9,789.24			X
Compañía Tipografica de Yucatán	1,268.00			X
Comercializadora Lamol. S.A. de C.V.	30,000.00		X	
José Ernesto Alvarez Campos	14,882.80			X
Eventos y Paquetes del Sureste, S. de R.L. de C.V.	56,341.20			X
Linea 52 Norte, S.A. de C.V.	15,000.00			X
Maria Rosalia Canche	7,879.19			X
Sanalbe S. de R.L. de C.V.	27,724.00			X
Dimesur SA de CV	2,350.04			X
CITRE Impresión digital	2,992.80			X
Automotriz Montecristo, S.A. de C.V.	2,236.99			X
Martín Rafael Duarte Cervera	2,425.56			X
Contratistas por Obras Públicas		1'102,409.82		

Contratistas Obras de Sedeculta	726,073.80			X
Sistema de puesta de tierra en las torres de alta tensión	376,336.02			X
Retenciones y Contribuciones		60,059.72		
ISPT Nómina	-735.74		X	
Cuotas ISSTEY	490.57		X	
10% Retenido S/Honorarios	16,393.71		X	
10% Retenido s/Arrendamiento	234.18		X	
Impuestos sobre Remuneraciones	33,333.50		X	
Aportaciones Patronales ISSTEY	2,037.23		X	
Inst de Cap de la Ind	837.74	X		
Secretaria de Administración y Finanzas	2,094.36	X		
Pensión alimenticia	5,374.02	X		
Otras cuentas por pagar a corto plazo		45,616.33		
Gabriela Ortega de Peña	24,000.00			X
Mauricio Escalante Alpizar	21,466.33			X
TOTAL		\$1'779,147.51		

FONDOS Y BIENES DE TERCEROS EN GARANTIA Y/O ADMINISTRACIÓN A CORTO PLAZO.

FONDO DEL FIDEICOMISOS, MANDATOS Y CONTRATOS ANALOGOS A CORTO PLAZO

Con fecha 02 DE Mayo 2017 en la PD-05 se reclasifican las cuentas del 2143 en Inversiones por el Fideicomiso Fondo Metropolitano por un monto de \$98'758,075.97 transfiriendo a las cuentas de 2.1.6.4.0001

\$98'809,108.74

II) NOTAS AL ESTADO DE ACTIVIDADES

Ingresos de Gestión

INGRESOS Y OTROS BENEFICIOS

1. Transferencias, Asignaciones, Subsidios y otras ayudas

Monto

\$5'080,401.05

NOTA 1:

El presupuesto de ingreso autorizado se integra de la siguiente manera:

Al inicio del Ejercicio de 2018, se autorizó un presupuesto por el importe de \$ 45'978,097.00:

Presupuesto asignado para el 2143 Fondo Metropolitano de Yucatán es de \$ 27'533,369.00

El Subsidio Estatal para la Operación de la Coordinación Metropolitana de Yucatán \$ 18'444,728.00

El presupuesto de Egreso autorizado para el Ejercicio de 2018, es la cantidad de \$ 45'978,097.00, de los cuales se describe como sigue:

Subsidio Estatal (Gastos de Operación COMEY 2018) \$ 18'444,728.00

Presupuesto asignado para el 2143 Fondo Metropolitano de Yucatán es de \$ 27'533,369.00

Total de Presupuesto Autorizado Ejercicio 2018 \$ 45'978,097.00

INGRESOS PROPIOS

El presupuesto autorizado es de \$18'444,728.00

Tuvo una solicitud de ampliación presupuestal por

recibida el 22 Marzo 2018 \$ 300,000.00

Quedando como presupuesto modificado \$ 19'044,728.00

FONDO METROPOLITANO

AUTORIZADO PARA Fondo Metropolitano \$ 27'533,369.00

TOTAL de ingresos obtenidos al 31 de Marzo 2018 \$ 46'578,097.00

GASTOS Y OTRAS PERDIDAS

Gastos de Funcionamiento

Servicios personales	1'380,968.40
Materiales y suministros	383,019.16
Servicios generales	2'502,841.34
Transferencias, Asignaciones, Subsidios y Otras Ayudas	0.00
Inversión Pública	0.00
Otros gastos y Pérdidas	0.00

Resultados del Ejercicio (Ahorro y Desahorro)

\$813,572.15

NOTA AL RESULTADO DEL EJERCICIO:

Ampliaciones obtenidas por transferencias de recursos remanentes de FoMetro en cuentas de orden,	\$ 720,360.00
Se recibió de SEDECULTA en el 2016 ingresos para la Construcción del Auditorio del parque los Henequenes mismos que no fueron aplicados en el mismo año por lo que se hace el registro contable de los gtos. En el capítulo 6000 por el importe de	\$ 9'999,997.97
Se registro de la CFE la obra de la energía eléctrica de las torres de alta tensión por	\$ 862,227.77
TOTAL de inversión pública	\$11'582,585.74

NOTA A OTROS GASTOS Y PÉRDIDAS:

Se registra la depreciación a los bienes de la COMEY del ejercicio 2017	\$ 474,928.25
---	---------------

III) NOTAS AL ESTADO DE VARIACIÓN EN LA HACIENDA PÚBLICA

Aportaciones

Al inicio del Ejercicio correspondiente al 2018, el Rubro de Aportaciones es de \$ 1'892,845.38
Total de Aportaciones al 31 de Marzo \$ 1'892,845.38

Resultados de Ejercicios anteriores

NOTA:1

Al inicio del Ejercicio correspondiente al 2017, el Rubro de Resultados de ejercicios anteriores tiene un total al final del ejercicio 2016 de \$ 91'976,742.98; Más el Resultado del Ejercicio de 2017 \$(9'056,842.57)

NOTA:2

Resultados de Ejercicio (Ahorro/Desahorro):

En el mes de Enero de 2017 se obtiene un desahorro por \$ (9'195,694.74), en consecuencia de que el recurso llegó en el mes de Noviembre de 2016 no habiéndose aperturado el contrato por la construcción de la obra Auditoria de Paseo Henequenes por lo consiguiente en el mes de Enero se firma el contrato de la obra mencionada y se efectúa el cargo de gastos de inversión, por este motivo aparece con un déficit en el registro en los Estados de Resultados de este mes por \$9'997,543.24; al 31 de Marzo de 2017 se obtiene un desahorro acumulativo de (9'056,842.57) siendo este el patrimonio generado del período.

NOTA:3

Resultados del Ejercicios anteriores COMEY

Al cierre del ejercicio de 2016 se integró el importe de \$ 225'702,911.35

Mismos por cambio de política en los registros contables de la Secretaría de Administración y Finanzas (SAF) se incluyeron los resultados del Fondo Metropolitano dichos importes son al 31 de diciembre de 2016, y es por un monto de \$ 98'809,108.74.

Se está considerando de no seguir la acción en nuestros Estados Financieros hasta esperar el resultado de esta auditoría, Esto es en virtud de que las acciones que realiza la COMEY es lo siguiente:

- proponer mecanismos de coordinación a las autoridades en los problemas inherentes al desarrollo metropolitano
- proporciona información para el desarrollo de proyectos de corto mediano y largo plazo
- coordina la política de desarrollo metropolitano a través del establecimiento de acuerdos entre los niveles de gobierno
- propicia estudios que permitan mejorar el conocimiento sobre los fenómenos socioeconómicos territoriales y ambientales
- realiza integra y ejecuta estudios y programas proyectos acciones y obras de infraestructura y equipamiento
- así como también la COMEY administra el Fondo Metropolitano sin injerencia en los recursos, por lo tanto no se está contabilizando en este trimestre de 2017 ningún registro del fideicomiso.

IV) NOTAS AL ESTADO DE FLUJOS DE EFECTIVO

1.-Efectivo y equivalentes.- al 31 de Marzo de 2018, se tiene un saldo de \$349,714.08 en el rubro de Efectivo en Bancos- Tesorería los cuales se integran en el Estado de flujo de efectivo.

	2018	2017
Efectivo en Bancos- Tesorería	439,714.08	102'466,944.74
Efectivo en Bancos- Dependencias		
Inversiones temporales		
Fondo con afectación específica		
Depósitos de Fondos de terceros y otros		
Total de Efectivo y Equivalentes	439,714.08	102'466,944.74

3. Conciliación de los Flujos de Efectivo Netos de las Actividades de Operación y la Cuenta de Ahorro/Desahorro antes de Rubros Extraordinarios.		
	2018	2017
Ahorro/Desahorro antes de rubros Extraordinarios	\$813,572.15	\$(9'056,842.57)
Movimientos de partidas (o rubros que nos afectan al efectivo)		
Depreciación	0.00	0.00
Amortización	0.00	0.00
Incrementos en las Provisiones	0.00	0.00
Incrementos en inversiones producidos por revaluación	0.00	0.00
Ganancia/pérdida en ventad de propiedad, planta y equipo	0.00	0.00
Incremento en cuentas por cobrar	0.00	0.00
Partidas extraordinarias	0.00	0.00

V) CONCILIACIÓN ENTRE LOS INGRESOS PRESUPUESTARIOS Y CONTABLES, ASI COMO ENTRE LOS EGRESOS PRESUPUESTARIOS Y LOS GASTOS CONTABLES

Coordinación Metropolitana de Yucatán		
Conciliación entre los Ingresos Presupuestarios y Contables		
Correspondiente del 1o. al 31 de Marzo de 2018		
(Cifras en Pesos)		
1. Ingresos Presupuestarios		\$5'080,401.05
2. Más ingresos contables no presupuestarios		0.00
Incremento por variación de inventarios		
Disminución del exceso de estimaciones por pérdida o deterioro u obsolescencia		
Disminución del exceso de provisiones		
Otros ingresos y beneficios varios		
Otros ingresos contables no presupuestarios		
3. Menos ingresos presupuestarios no contables		
Productos de capital		
Aprovechamientos capital		
Ingresos derivados de financiamientos		
Otros Ingresos presupuestarios no contables		
4. Ingresos Contables (4 = 1 + 2 - 3)		\$5'080.401.05

Coordinación Metropolitana de Yucatán		
Conciliación entre los Egresos Presupuestarios y los Gastos Contables		
Correspondiente del 1ro al 31 de Enero de 2018		
1. Total de egresos (presupuestarios)		\$3'997,907.98

2. Menos egresos presupuestarios no contables		0.00
Mobiliario y equipo de administración	0.00	
Mobiliario y equipo educacional y recreativo	0.00	
Equipo e instrumental médico y de laboratorio	0.00	
Vehículos y equipo de transporte	0.00	
Equipo de defensa y seguridad	0.00	
Maquinaria, otros equipos y herramientas	0.00	
Activos biológicos	0.00	
Bienes inmuebles	0.00	
Activos intangibles	0.00	
Obra pública en bienes propios	0.00	
Acciones y participaciones de capital	0.00	
Compra de títulos y valores	0.00	
Inversiones en fideicomisos, mandatos y otros análogos	0.00	
Provisiones para contingencias y otras erogaciones especiales	0.00	
Amortización de la deuda pública	0.00	
Adeudos de ejercicios fiscales anteriores (ADEFAS)	0.00	
Otros Egresos Presupuestales No Contables	0.00	

3. Más Gasto Contables No Presupuestales		\$268,920.92
Estimaciones, depreciaciones, deterioros, obsolescencia y amortizaciones		
Provisiones		
Disminución de inventarios		
Aumento por insuficiencia de estimaciones por pérdida o deterioro u obsolescencia		
Aumento por insuficiencia de provisiones		
Otros Gastos		
Otros Gastos Contables No Presupuestales	\$268,920.92	
4. Total de Gasto Contable (4 = 1 - 2 + 3)		\$4'266,828.90

NOTAS DE MEMORIAS (CUENTAS DE ORDEN)

Cuentas de Orden Contables y Presupuestarias:

Contables:

Valores	0
Emisión de obligaciones	0
Avales y garantías	0
Juicios	0
Contratos para Inversión Mediante Proyectos para Prestación de Servicios y Similares	0
Bienes concesionados o en comodato	0

	CARGO	ABONO
Ley de ingresos Estimada	45'078,097.00	
Ley de ingresos por Ejecutar		41'165,065.00
Modificaciones a la Ley de Ingresos Estimada	1'167,362.21	
Ley de ingresos Devengada	0.00	
Ley de ingresos Recaudada		5'080,394.21

Cuentas de Egresos	CARGO	ABONO
Presupuesto de Egreso Autorizado		45'078,097.00
Presupuesto de Egreso por Ejercer	41'853,907.04	
Modificaciones al Presupuesto de Egreso Autorizado		1'167,362.21
Presupuesto de Egreso Comprometido		0.00

Presupuesto de Egreso Devengado	393,644.19
Presupuesto de Egreso Ejercido	0.00
Presupuesto de Egreso Pagado	3'997,907.98

Bajo protesta de decir verdad declaramos que los Estados Financieros y sus notas son razonablemente correctos y responsabilidad del emisor.

ANEXO PRESUPUESTAL

Cuenta Pública 2018
Ente Público: COORDINACIÓN METROPOLITANA DE YUCATÁN
Estado Analítico de Ingresos
Del 1o. de Enero al 31 de Marzo de 2018
(Pesos)

Rubro de Ingresos	Estimado 1	Ampliaciones y Reducciones 2	Modificado 3 = (1 + 2)	Devengado 4	Recaudado 5	Diferencia 6 = (5 - 1)
Impuestos	\$0.00	\$0.00	\$0.00	\$0.00	\$0.00	\$0.00
Cuotas y Aportaciones de Seguridad Social	\$0.00	\$0.00	\$0.00	\$0.00	\$0.00	\$0.00
Contribuciones de Mejoras	\$0.00	\$0.00	\$0.00	\$0.00	\$0.00	\$0.00
Derechos	\$0.00	\$0.00	\$0.00	\$0.00	\$0.00	\$0.00
Productos	\$0.00	\$0.00	\$0.00	\$0.00	\$0.00	\$0.00
Corriente	\$0.00	\$0.00	\$0.00	\$0.00	\$0.00	\$0.00
Capital	\$0.00	\$0.00	\$0.00	\$0.00	\$0.00	\$0.00
Aprovechamientos	\$0.00	\$0.00	\$0.00	\$0.00	\$0.00	\$0.00
Corriente	\$0.00	\$0.00	\$0.00	\$0.00	\$0.00	\$0.00
Capital	\$0.00	\$0.00	\$0.00	\$0.00	\$0.00	\$0.00
Ingresos por Ventas de Bienes y Servicios	\$0.00	\$167,369.05	\$167,369.05	\$167,369.05	\$167,369.05	\$167,369.05
Participaciones y Aportaciones	\$0.00	\$0.00	\$0.00	\$0.00	\$0.00	\$0.00
Transferencias, Asignaciones, Subsidios y Otras Ayudas	\$4,540,032.00	\$373,000.00	\$4,913,032.00	\$4,913,032.00	\$4,913,032.00	\$373,000.00
Ingresos Derivados de Financiamientos	\$0.00	\$0.00	\$0.00	\$0.00	\$0.00	\$0.00
Total	\$4,540,032.00	\$540,369.05	\$5,080,401.05	\$5,080,401.05	\$5,080,401.05	\$540,369.05
Ingresos del Gobierno	\$0.00	\$0.00	\$0.00	\$0.00	\$0.00	\$0.00
Impuestos	\$0.00	\$0.00	\$0.00	\$0.00	\$0.00	\$0.00
Contribuciones de Mejoras	\$0.00	\$0.00	\$0.00	\$0.00	\$0.00	\$0.00
Derechos	\$0.00	\$0.00	\$0.00	\$0.00	\$0.00	\$0.00
Productos	\$0.00	\$0.00	\$0.00	\$0.00	\$0.00	\$0.00
Corriente	\$0.00	\$0.00	\$0.00	\$0.00	\$0.00	\$0.00
Capital	\$0.00	\$0.00	\$0.00	\$0.00	\$0.00	\$0.00
Aprovechamientos	\$0.00	\$0.00	\$0.00	\$0.00	\$0.00	\$0.00
Corriente	\$0.00	\$0.00	\$0.00	\$0.00	\$0.00	\$0.00
Capital	\$0.00	\$0.00	\$0.00	\$0.00	\$0.00	\$0.00
Participaciones y Aportaciones	\$0.00	\$0.00	\$0.00	\$0.00	\$0.00	\$0.00
Transferencias, Asignaciones, Subsidios y Otras Ayudas	\$0.00	\$0.00	\$0.00	\$0.00	\$0.00	\$0.00
Ingresos de Organismos y Empresas	\$4,540,032.00	\$540,369.05	\$5,080,401.05	\$5,080,401.05	\$5,080,401.05	\$540,369.05
Cuotas y Aportaciones de Seguridad Social	\$0.00	\$0.00	\$0.00	\$0.00	\$0.00	\$0.00
Ingresos por Ventas de Bienes y Servicios	\$0.00	\$167,369.05	\$167,369.05	\$167,369.05	\$167,369.05	\$167,369.05
Transferencias, Asignaciones, Subsidios y Otras Ayudas	\$4,540,032.00	\$373,000.00	\$4,913,032.00	\$4,913,032.00	\$4,913,032.00	\$373,000.00
Ingresos Derivados de Financiamiento	\$0.00	\$0.00	\$0.00	\$0.00	\$0.00	\$0.00
Ingresos Derivados de Financiamientos	\$0.00	\$0.00	\$0.00	\$0.00	\$0.00	\$0.00
Total	\$4,540,032.00	\$540,369.05	\$5,080,401.05	\$5,080,401.05	\$5,080,401.05	\$540,369.05

Bajo protesta de decir verdad declaramos que los Estados Financieros y sus Notas son razonablemente correctos y responsabilidad del emisor.

Cuenta Pública 2018
Ente Público: COORDINACIÓN METROPOLITANA DE YUCATÁN
Estado Analítico del Ejercicio del Presupuesto de Egresos
Clasificación Administrativa
Del 1o. de Enero al 31 de Marzo de 2018
(Pesos)

Concepto	Aprobado 1	Ampliaciones/ (Reducciones) 2	Modificado 3 = (1 + 2)	Devengado 4	Pagado 5	Subejercicio 6 = (3 - 4)
COORDINACIÓN METROPOLITANA DE YUCATÁN	\$4,540,032.00	\$540,369.05	\$5,080,401.05	\$4,266,828.90	\$4,266,828.90	\$813,572.15

Bajo protesta de decir verdad declaramos que los Estados Financieros y sus Notas son razonablemente correctos y responsabilidad del emisor.

Cuenta Pública 2018
Ente Público: COORDINACIÓN METROPOLITANA DE YUCATÁN
Estado Analítico del Ejercicio del Presupuesto de Egresos
Clasificación Económica (por Tipo de Gasto)
Del 1o. de Enero al 31 de Marzo de 2018
(Pesos)

Concepto	Aprobado 1	Ampliaciones/ (Reducciones) 2	Modificado 3 = (1 + 2)	Devengado 4	Pagado 5	Subejercicio 6 = (3 - 4)
Gasto Corriente	\$4,540,032.00	\$540,369.05	\$5,080,401.05	\$4,266,828.90	\$4,266,828.90	\$813,572.15
Gasto de Capital	\$0.00	\$0.00	\$0.00	\$0.00	\$0.00	\$0.00
Amortización de la Deuda y Disminución de Pasivos	\$0.00	\$0.00	\$0.00	\$0.00	\$0.00	\$0.00
Pensiones y Jubilaciones	\$0.00	\$0.00	\$0.00	\$0.00	\$0.00	\$0.00
Participaciones	\$0.00	\$0.00	\$0.00	\$0.00	\$0.00	\$0.00
Total del Gasto	\$4,540,032.00	\$540,369.05	\$5,080,401.05	\$4,266,828.90	\$4,266,828.90	\$813,572.15

Bajo protesta de decir verdad declaramos que los Estados Financieros y sus Notas son razonablemente correctos y responsabilidad del emisor.

Cuenta Pública 2018
Ente Público: COORDINACIÓN METROPOLITANA DE YUCATÁN
Estado Analítico del Ejercicio del Presupuesto de Egresos
Clasificación por Objeto del Gasto (Capítulo y Concepto)
Del 1o. de Enero al 31 de Marzo de 2018
(Pesos)

Concepto	Aprobado	Ampliaciones/ (Reducciones)	Modificado	Devengado	Pagado	Subejercicio
	1	2	3 = (1 + 2)	4	5	6 = (3 - 4)
Servicios Personales	\$1,684,402.00	\$0.00	\$1,684,402.00	\$1,380,968.40	\$1,380,968.40	\$303,433.60
Remuneraciones al Personal de Carácter Permanente	\$1,143,465.00	\$3,381.00	\$1,146,846.00	\$1,146,846.00	\$1,146,846.00	\$0.00
Remuneraciones al Personal de Carácter Transitorio	\$0.00	\$0.00	\$0.00	\$0.00	\$0.00	\$0.00
Remuneraciones Adicionales y Especiales	\$18,144.00	\$83,700.00	\$101,844.00	\$101,587.62	\$101,587.62	\$256.38
Seguridad Social	\$358,803.00	-\$25,500.00	\$333,303.00	\$108,774.78	\$108,774.78	\$224,528.22
Otras Prestaciones Sociales y Económicas	\$46,156.00	-\$18,127.00	\$28,029.00	\$23,760.00	\$23,760.00	\$4,269.00
Previsiones	\$45,732.00	-\$2,254.00	\$43,478.00	\$0.00	\$0.00	\$43,478.00
Pago de Estímulos a Servidores Públicos	\$72,102.00	-\$41,200.00	\$30,902.00	\$0.00	\$0.00	\$30,902.00
Materiales y Suministros	\$359,345.00	\$73,625.41	\$432,970.41	\$383,019.16	\$383,019.16	\$49,951.25
Materiales de Administración, Emisión de Documentos y Artículos Oficiales	\$58,125.00	-\$13,534.00	\$44,591.00	\$17,574.46	\$17,574.46	\$27,016.54
Alimentos y Utensilios	\$14,996.00	\$41,860.00	\$56,856.00	\$56,746.72	\$56,746.72	\$109.28
Materias Primas y Materiales de Producción y Comercialización	\$0.00	\$0.00	\$0.00	\$0.00	\$0.00	\$0.00
Materiales y Artículos de Construcción y de Reparación	\$0.00	\$48,350.41	\$48,350.41	\$45,823.48	\$45,823.48	\$2,526.93
Productos Químicos, Farmacéuticos y de Laboratorio	\$0.00	\$159.00	\$159.00	\$156.89	\$156.89	\$2.11
Combustibles, Lubricantes y Aditivos	\$281,224.00	-\$6,410.00	\$274,814.00	\$254,556.52	\$254,556.52	\$20,257.48
Vestuario, Blancos, Prendas de Protección y Artículos Deportivos	\$0.00	\$0.00	\$0.00	\$0.00	\$0.00	\$0.00
Materiales y Suministros para Seguridad	\$0.00	\$0.00	\$0.00	\$0.00	\$0.00	\$0.00
Herramientas, Refacciones y Accesorios Menores	\$5,000.00	\$3,200.00	\$8,200.00	\$8,161.09	\$8,161.09	\$38.91
Servicios Generales	\$2,496,285.00	\$466,743.64	\$2,963,028.64	\$2,502,841.34	\$2,502,841.34	\$460,187.30
Servicios Básicos	\$421,100.00	-\$100,000.00	\$321,100.00	\$187,914.00	\$187,914.00	\$133,186.00
Servicios de Arrendamiento	\$118,900.00	\$17,400.00	\$136,300.00	\$107,809.12	\$107,809.12	\$28,490.88
Servicios Profesionales, Científicos, Técnicos y Otros Servicios	\$1,164,424.00	\$114,055.00	\$1,278,479.00	\$1,074,775.76	\$1,074,775.76	\$203,703.24
Servicios Financieros, Bancarios y Comerciales	\$195,000.00	-\$112,657.00	\$82,343.00	\$60,224.57	\$60,224.57	\$22,118.43
Servicios de Instalación, Reparación, Mantenimiento y Conservación	\$455,200.00	\$276,168.53	\$731,368.53	\$731,306.27	\$731,306.27	\$62.26
Servicios de Comunicación Social y Publicidad	\$20,000.00	\$260,223.11	\$280,223.11	\$280,196.00	\$280,196.00	\$27.11
Servicios de Traslado y Viáticos	\$9,800.00	\$0.00	\$9,800.00	\$0.00	\$0.00	\$9,800.00
Servicios Oficiales	\$45,000.00	\$11,554.00	\$56,554.00	\$11,553.58	\$11,553.58	\$45,000.42
Otros Servicios Generales	\$66,861.00	\$0.00	\$66,861.00	\$49,062.04	\$49,062.04	\$17,798.96
Transferencias, Asignaciones, Subsidios y Otras Ayudas	\$0.00	\$0.00	\$0.00	\$0.00	\$0.00	\$0.00
Transferencias Internas y Asignaciones al Sector Público	\$0.00	\$0.00	\$0.00	\$0.00	\$0.00	\$0.00
Transferencias al Resto del Sector Público	\$0.00	\$0.00	\$0.00	\$0.00	\$0.00	\$0.00
Subsidios y Subvenciones	\$0.00	\$0.00	\$0.00	\$0.00	\$0.00	\$0.00
Ayudas Sociales	\$0.00	\$0.00	\$0.00	\$0.00	\$0.00	\$0.00

Cuenta Pública 2018
Ente Público: COORDINACIÓN METROPOLITANA DE YUCATÁN
Estado Analítico del Ejercicio del Presupuesto de Egresos
Clasificación por Objeto del Gasto (Capítulo y Concepto)
Del 1o. de Enero al 31 de Marzo de 2018
(Pesos)

Concepto	Aprobado	Ampliaciones/ (Reducciones)	Modificado	Devengado	Pagado	Subejercicio
	1	2	3 = (1 + 2)	4	5	6 = (3 - 4)
Pensiones y Jubilaciones	\$0.00	\$0.00	\$0.00	\$0.00	\$0.00	\$0.00
Transferencias a Fideicomisos, Mandatos y Otros Análogos	\$0.00	\$0.00	\$0.00	\$0.00	\$0.00	\$0.00
Transferencias a la Seguridad Social	\$0.00	\$0.00	\$0.00	\$0.00	\$0.00	\$0.00
Donativos	\$0.00	\$0.00	\$0.00	\$0.00	\$0.00	\$0.00
Transferencias al Exterior	\$0.00	\$0.00	\$0.00	\$0.00	\$0.00	\$0.00
Bienes Muebles, Inmuebles e Intangibles	\$0.00	\$0.00	\$0.00	\$0.00	\$0.00	\$0.00
Mobiliario y Equipo de Administración	\$0.00	\$0.00	\$0.00	\$0.00	\$0.00	\$0.00
Mobiliario y Equipo Educacional y Recreativo	\$0.00	\$0.00	\$0.00	\$0.00	\$0.00	\$0.00
Equipo e Instrumental Médico y de Laboratorio	\$0.00	\$0.00	\$0.00	\$0.00	\$0.00	\$0.00
Vehículos y Equipo de Transporte	\$0.00	\$0.00	\$0.00	\$0.00	\$0.00	\$0.00
Equipo de Defensa y Seguridad	\$0.00	\$0.00	\$0.00	\$0.00	\$0.00	\$0.00
Maquinaria, Otros Equipos y Herramientas	\$0.00	\$0.00	\$0.00	\$0.00	\$0.00	\$0.00
Activos Biológicos	\$0.00	\$0.00	\$0.00	\$0.00	\$0.00	\$0.00
Bienes Inmuebles	\$0.00	\$0.00	\$0.00	\$0.00	\$0.00	\$0.00
Activos Intangibles	\$0.00	\$0.00	\$0.00	\$0.00	\$0.00	\$0.00
Inversión Pública	\$0.00	\$0.00	\$0.00	\$0.00	\$0.00	\$0.00
Obra Pública en Bienes de Dominio Público	\$0.00	\$0.00	\$0.00	\$0.00	\$0.00	\$0.00
Obra Pública en Bienes Propios	\$0.00	\$0.00	\$0.00	\$0.00	\$0.00	\$0.00
Proyectos Productivos y Acciones de Fomento	\$0.00	\$0.00	\$0.00	\$0.00	\$0.00	\$0.00
Inversiones Financieras y Otras Provisiones	\$0.00	\$0.00	\$0.00	\$0.00	\$0.00	\$0.00
Inversiones para el Fomento de Actividades Productivas	\$0.00	\$0.00	\$0.00	\$0.00	\$0.00	\$0.00
Acciones y Participaciones de Capital	\$0.00	\$0.00	\$0.00	\$0.00	\$0.00	\$0.00
Compra de Títulos y Valores	\$0.00	\$0.00	\$0.00	\$0.00	\$0.00	\$0.00
Concesión de Préstamos	\$0.00	\$0.00	\$0.00	\$0.00	\$0.00	\$0.00
Inversiones en Fideicomisos, Mandatos y Otros Análogos	\$0.00	\$0.00	\$0.00	\$0.00	\$0.00	\$0.00
Otras Inversiones Financieras	\$0.00	\$0.00	\$0.00	\$0.00	\$0.00	\$0.00
Provisiones para Contingencias y Otras Erogaciones Especiales	\$0.00	\$0.00	\$0.00	\$0.00	\$0.00	\$0.00
Participaciones y Aportaciones	\$0.00	\$0.00	\$0.00	\$0.00	\$0.00	\$0.00
Participaciones	\$0.00	\$0.00	\$0.00	\$0.00	\$0.00	\$0.00
Aportaciones	\$0.00	\$0.00	\$0.00	\$0.00	\$0.00	\$0.00
Convenios	\$0.00	\$0.00	\$0.00	\$0.00	\$0.00	\$0.00
Deuda Pública	\$0.00	\$0.00	\$0.00	\$0.00	\$0.00	\$0.00
Amortización de la Deuda Pública	\$0.00	\$0.00	\$0.00	\$0.00	\$0.00	\$0.00
Intereses de la Deuda Pública	\$0.00	\$0.00	\$0.00	\$0.00	\$0.00	\$0.00

Cuenta Pública 2018
Ente Público: COORDINACIÓN METROPOLITANA DE YUCATÁN
Estado Analítico del Ejercicio del Presupuesto de Egresos
Clasificación por Objeto del Gasto (Capítulo y Concepto)
Del 1o. de Enero al 31 de Marzo de 2018
(Pesos)

Concepto	Aprobado	Ampliaciones/ (Reducciones)	Modificado	Devengado	Pagado	Subejercicio
	1	2	3 = (1 + 2)	4	5	6 = (3 - 4)
Comisiones de la Deuda Pública	\$0.00	\$0.00	\$0.00	\$0.00	\$0.00	\$0.00
Gastos de la Deuda Pública	\$0.00	\$0.00	\$0.00	\$0.00	\$0.00	\$0.00
Costo por Coberturas	\$0.00	\$0.00	\$0.00	\$0.00	\$0.00	\$0.00
Apoyos Financieros	\$0.00	\$0.00	\$0.00	\$0.00	\$0.00	\$0.00
Adeudos de Ejercicios Fiscales Anteriores (Adefas)	\$0.00	\$0.00	\$0.00	\$0.00	\$0.00	\$0.00
Total del Gasto	\$4,540,032.00	\$540,369.05	\$5,080,401.05	\$4,266,828.90	\$4,266,828.90	\$813,572.15

Bajo protesta de decir verdad declaramos que los Estados Financieros y sus Notas son razonablemente correctos y responsabilidad del emisor.

Cuenta Pública 2018
Ente Público: COORDINACIÓN METROPOLITANA DE YUCATÁN
Estado Analítico del Ejercicio del Presupuesto de Egresos
Clasificación Funcional (Finalidad y Función)
Del 1o. de Enero al 31 de Marzo de 2018
(Pesos)

Concepto	Aprobado 1	Ampliaciones/ (Reducciones) 2	Modificado 3 = (1 + 2)	Devengado 4	Pagado 5	Subejercicio 6 = (3 - 4)
Gobierno	\$4,540,032.00	\$540,369.05	\$5,080,401.05	\$4,266,828.90	\$4,266,828.90	\$813,572.15
Legislación	\$0.00	\$0.00	\$0.00	\$0.00	\$0.00	\$0.00
Justicia	\$0.00	\$0.00	\$0.00	\$0.00	\$0.00	\$0.00
Coordinación de la Política de Gobierno	\$4,540,032.00	\$540,369.05	\$5,080,401.05	\$4,266,828.90	\$4,266,828.90	\$813,572.15
Relaciones Exteriores	\$0.00	\$0.00	\$0.00	\$0.00	\$0.00	\$0.00
Asuntos Financieros y Hacendarios	\$0.00	\$0.00	\$0.00	\$0.00	\$0.00	\$0.00
Seguridad Nacional	\$0.00	\$0.00	\$0.00	\$0.00	\$0.00	\$0.00
Asuntos de Orden Público y Seguridad Interior	\$0.00	\$0.00	\$0.00	\$0.00	\$0.00	\$0.00
Otros Servicios Generales	\$0.00	\$0.00	\$0.00	\$0.00	\$0.00	\$0.00
Desarrollo Social	\$0.00	\$0.00	\$0.00	\$0.00	\$0.00	\$0.00
Protección Ambiental	\$0.00	\$0.00	\$0.00	\$0.00	\$0.00	\$0.00
Vivienda y Servicios a la Comunidad	\$0.00	\$0.00	\$0.00	\$0.00	\$0.00	\$0.00
Salud	\$0.00	\$0.00	\$0.00	\$0.00	\$0.00	\$0.00
Recreación, Cultura y Otras Manifestaciones Sociales	\$0.00	\$0.00	\$0.00	\$0.00	\$0.00	\$0.00
Educación	\$0.00	\$0.00	\$0.00	\$0.00	\$0.00	\$0.00
Protección Social	\$0.00	\$0.00	\$0.00	\$0.00	\$0.00	\$0.00
Otros Asuntos Sociales	\$0.00	\$0.00	\$0.00	\$0.00	\$0.00	\$0.00
Desarrollo Económico	\$0.00	\$0.00	\$0.00	\$0.00	\$0.00	\$0.00
Asuntos Económicos, Comerciales y Laborales en General	\$0.00	\$0.00	\$0.00	\$0.00	\$0.00	\$0.00
Agropecuaria, Silvicultura, Pesca y Caza	\$0.00	\$0.00	\$0.00	\$0.00	\$0.00	\$0.00
Combustible y Energía	\$0.00	\$0.00	\$0.00	\$0.00	\$0.00	\$0.00
Minería, Manufacturas y Construcción	\$0.00	\$0.00	\$0.00	\$0.00	\$0.00	\$0.00
Transporte	\$0.00	\$0.00	\$0.00	\$0.00	\$0.00	\$0.00
Comunicaciones	\$0.00	\$0.00	\$0.00	\$0.00	\$0.00	\$0.00
Turismo	\$0.00	\$0.00	\$0.00	\$0.00	\$0.00	\$0.00
Ciencia, Tecnología e Innovación	\$0.00	\$0.00	\$0.00	\$0.00	\$0.00	\$0.00
Otras Industrias y Otros Asuntos Económicos	\$0.00	\$0.00	\$0.00	\$0.00	\$0.00	\$0.00
Otras No Clasificadas en Funciones Anteriores	\$0.00	\$0.00	\$0.00	\$0.00	\$0.00	\$0.00
Transacciones de la Deuda Pública / Costo Financiero de la Deuda	\$0.00	\$0.00	\$0.00	\$0.00	\$0.00	\$0.00
Transferencias, Participaciones y Aportaciones Entre Diferentes Niveles y órdenes de Gobierno	\$0.00	\$0.00	\$0.00	\$0.00	\$0.00	\$0.00
Saneamiento del Sistema Financiero	\$0.00	\$0.00	\$0.00	\$0.00	\$0.00	\$0.00
Adeudos de Ejercicios Fiscales Anteriores	\$0.00	\$0.00	\$0.00	\$0.00	\$0.00	\$0.00
Total del Gasto	\$4,540,032.00	\$540,369.05	\$5,080,401.05	\$4,266,828.90	\$4,266,828.90	\$813,572.15

Bajo protesta de decir verdad declaramos que los Estados Financieros y sus Notas son razonablemente correctos y responsabilidad del emisor.

Cuenta Pública 2018
Ente Público: COORDINACIÓN METROPOLITANA DE YUCATÁN
Estado Analítico del Ejercicio del Presupuesto de Egresos
Gasto por Categoría Programática
Del 1o. de Enero al 31 de Marzo de 2018
(Pesos)

Concepto	Aprobado 1	Ampliaciones/ (Reducciones) 2	Modificado 3 = (1 + 2)	Devengado 4	Pagado 5	Subejercicio 6 = (3 - 4)
Subsidio Sector Social y Privado o Entidades Federativas y Municipios	\$0.00	\$0.00	\$0.00	\$0.00	\$0.00	\$0.00
Sujetos a Reglas de Operación	\$0.00	\$0.00	\$0.00	\$0.00	\$0.00	\$0.00
Otros Subsidios	\$0.00	\$0.00	\$0.00	\$0.00	\$0.00	\$0.00
Desempeño de Las Funciones	\$2,596,656.00	\$167,369.05	\$2,764,025.05	\$2,764,025.05	\$2,764,025.05	\$0.00
Prestación de Servicios Públicos	\$0.00	\$0.00	\$0.00	\$0.00	\$0.00	\$0.00
Provisión de Bienes Públicos	\$0.00	\$0.00	\$0.00	\$0.00	\$0.00	\$0.00
Planeación, Seguimiento y Evaluación de Políticas Públicas	\$2,596,656.00	\$167,369.05	\$2,764,025.05	\$2,764,025.05	\$2,764,025.05	\$0.00
Promoción y Fomento	\$0.00	\$0.00	\$0.00	\$0.00	\$0.00	\$0.00
Regulación y Supervisión	\$0.00	\$0.00	\$0.00	\$0.00	\$0.00	\$0.00
Funciones de Las Fuerzas Armadas (Únicamente Gobierno Federal)	\$0.00	\$0.00	\$0.00	\$0.00	\$0.00	\$0.00
Específicos	\$0.00	\$0.00	\$0.00	\$0.00	\$0.00	\$0.00
Proyectos de Inversión	\$0.00	\$0.00	\$0.00	\$0.00	\$0.00	\$0.00
Administrativos y de Apoyo	\$1,943,376.00	\$373,000.00	\$2,316,376.00	\$1,502,803.85	\$1,502,803.85	\$813,572.15
Apoyo al Proceso Presupuestario y para Mejorar la Eficiencia Institucional	\$1,943,376.00	\$373,000.00	\$2,316,376.00	\$1,502,803.85	\$1,502,803.85	\$813,572.15
Apoyo a la Función Pública y al Mejoramiento de la Gestión	\$0.00	\$0.00	\$0.00	\$0.00	\$0.00	\$0.00
Operaciones Ajenas	\$0.00	\$0.00	\$0.00	\$0.00	\$0.00	\$0.00
Compromisos	\$0.00	\$0.00	\$0.00	\$0.00	\$0.00	\$0.00
Obligaciones de Cumplimiento de Resolución Jurisdiccional	\$0.00	\$0.00	\$0.00	\$0.00	\$0.00	\$0.00
Desastres Naturales	\$0.00	\$0.00	\$0.00	\$0.00	\$0.00	\$0.00
Obligaciones	\$0.00	\$0.00	\$0.00	\$0.00	\$0.00	\$0.00
Pensiones y Jubilaciones	\$0.00	\$0.00	\$0.00	\$0.00	\$0.00	\$0.00
Aportaciones a la Seguridad Social	\$0.00	\$0.00	\$0.00	\$0.00	\$0.00	\$0.00
Aportaciones a Fondos de Estabilización	\$0.00	\$0.00	\$0.00	\$0.00	\$0.00	\$0.00
Aportaciones a Fondos de Inversión y Reestructura de Pensiones	\$0.00	\$0.00	\$0.00	\$0.00	\$0.00	\$0.00
Programas de Gasto Federalizado (Gobierno Federal)	\$0.00	\$0.00	\$0.00	\$0.00	\$0.00	\$0.00
Gasto Federalizado	\$0.00	\$0.00	\$0.00	\$0.00	\$0.00	\$0.00
Participaciones a Entidades Federativas y Municipios	\$0.00	\$0.00	\$0.00	\$0.00	\$0.00	\$0.00
Costo Financiero, Deuda o Apoyos a Deudores y Ahorradores de la Banca	\$0.00	\$0.00	\$0.00	\$0.00	\$0.00	\$0.00
Adeudos de Ejercicios Fiscales Anteriores	\$0.00	\$0.00	\$0.00	\$0.00	\$0.00	\$0.00
Total del Gasto	\$4,540,032.00	\$540,369.05	\$5,080,401.05	\$4,266,828.90	\$4,266,828.90	\$813,572.15

Bajo protesta de decir verdad declaramos que los Estados Financieros y sus Notas son razonablemente correctos y responsabilidad del emisor.

POSTURA FISCAL

Cuenta Pública 2018
Ente Público: COORDINACIÓN METROPOLITANA DE YUCATÁN
Estado Analítico del Ejercicio del Presupuesto de Egresos
Indicadores de Postura Fiscal
Del 1o. de Enero al 31 de Marzo de 2018
(Pesos)

Concepto	Estimado/Aprobado	Devengado	Recaudado/Pagado
I. Ingresos Presupuestarios (I=1+2)	\$4,540,032.00	\$5,080,401.05	\$5,080,401.05
1. Ingresos del Gobierno de la Entidad Federativa	\$0.00	\$0.00	\$0.00
2. Ingresos del Sector Paraestatal	\$4,540,032.00	\$5,080,401.05	\$5,080,401.05
II. Egresos Presupuestarios (II=3+4)	\$4,540,032.00	\$4,266,828.90	\$4,266,828.90
3. Egresos del Gobierno de la Entidad Federativa	\$0.00	\$0.00	\$0.00
4. Egresos del Sector Paraestatal	\$4,540,032.00	\$4,266,828.90	\$4,266,828.90
III. Balance Presupuestario (Superávit o Déficit) (III = I- II)	\$0.00	\$813,572.15	\$813,572.15
Concepto	Estimado	Devengado	Pagado 3
III. Balance Presupuestario (Superávit o Déficit)	\$0.00	\$813,572.15	\$813,572.15
IV. Intereses, Comisiones y Gastos de la Deuda	\$0.00	\$0.00	\$0.00
V. Balance Primario (Superávit o Déficit) (V= III- IV)	\$0.00	\$813,572.15	\$813,572.15
Concepto	Estimado	Devengado	Pagado 3
A. Financiamiento	\$0.00	\$0.00	\$0.00
B. Amortización de la Deuda	\$0.00	\$0.00	\$0.00
C. Endeudamiento ó Desendeudamiento (C = A- B)	\$0.00	\$0.00	\$0.00

Bajo protesta de decir verdad declaramos que los Estados Financieros y sus Notas son razonablemente correctos y responsabilidad del emisor.

RELACIÓN DE BIENES MUEBLES QUE INTEGRAN EL PATRIMONIO

Cuenta Pública 2018
Relación de Bienes Muebles que integran el Patrimonio
Al 31 de Marzo de 2018
(pesos)
Ente Público: COORDINACIÓN METROPOLITANA DE YUCATÁN

Código	Descripción del Bien Mueble	Valor en Libros
BM141301001	MUEBLE MODULAR DE MADERA CON ENTREPAÑOS Y CAJONES COLOR CHOCOLATE	32,600.00
BM141301002	LIBRERO MODULAR DE MADERA CON ENTREPAÑOS Y CAJONES COLOR CHOCOLATE	26,800.00
BM141301003	CENTRO DE TRABAJO EN "L" 3 PZAS. BASE METAL GRIS C/CUBIERTA DE CRISTAL	583.33
BM141301005	TELEFONO MULTILINEA PANASONIC KX-T7730X	1,562.54
BM141301006	TELEFONO MULTILINEA PANASONIC KX-T7730X	1.00
BM141301007	SILLA EJECUTIVA IMITACIÓN PIEL NEGRA COSTURA BLANCA C /RUEDAS	729.18
BM141301008	MINI SPLIT VEC ANTIBIOTIC TECH 18000 BTU's MOD. KF66G	5,129.33
BM141301009	MESA DE CENTRO BASE MADERA Y CUBIERTA DE CRISTAL	1.00
BM141301010	SILLON DE SALA UNA PLAZA VINIPIEL COLOR NEGRO	1.00
BM141301011	SILLON DE SALA DOS PLAZAS VINIPIEL COLOR NEGRO	1.00
BM141301012	ARCHIVERO DE MADERA COLOR CHOCOLATE	11,200.00
BM141301013	REGULADOR ELECTRONICO DE VOLTAJE MICROVOLT INET 1300 PLUS	1.00
BM141301014	MESA REDONDA AVELLANA CON BASE DE ALUMINIO COLOR CHOCOLATE	1,220.05
BM141301015	SILLA DE TRABAJO IMITACIÓN PIEL COLOR CAFÉ	458.33
BM141301016	SILLA DE TRABAJO IMITACIÓN PIEL COLOR CAFÉ	458.33
BM141301017	SILLA DE TRABAJO IMITACIÓN PIEL COLOR CAFÉ	458.33
BM141301018	SILLA DE TRABAJO IMITACIÓN PIEL COLOR CAFÉ	458.33
BM141301019	SILLA DE TRABAJO IMITACIÓN PIEL COLOR CAFÉ	458.33
BM141301020	SILLA DE VISITA CON DESCANSA BRAZOS EN PLIANA NEGRA	2,500.00
BM141301021	SILLA DE VISITA CON DESCANSA BRAZOS EN PLIANA NEGRA	2,500.00
BM141301022	SOFA DE 3 PLAZAS (LOVE-SEAT) COLOR NEGRO	781.38
BM141301023	SOFA DE 3 PLAZAS (LOVE-SEAT) COLOR NEGRO	781.38
BM141301024	SOFA DE 3 PLAZAS (LOVE-SEAT) COLOR NEGRO	781.74
BM141301025	LIBRERO OPP 4 NIVELES	172.99
BM141301026	MESA PARA T.V. DE MADERA	482.91
BM141303108	MINI SPLIT VEC ANTIBIOTIC TECH 18000 BTU's MOD. KF66G	5,129.33
BM141301028	VIDEO/CAÑON PROYECTOR EX-100	1.00
BM141301029	PANTALLA PARA PROYECCIÓN EN PARED	1.00
BM141301030	PINTARRON BLANCO DE .90 X 1.20 MTS.	174.29
BM141301031	MESA OVALADA DE JUNTAS 3.45 X 1.47 COLOR CHOCOLATE	3,818.35
BM141301032	SILLON EJECUTIVO CON DESCANSA BRAZOS DE PIEL NEGRO	383.33
BM141301033	SILLON EJECUTIVO CON DESCANSA BRAZOS DE PIEL NEGRO	383.33
BM141301034	SILLON EJECUTIVO CON DESCANSA BRAZOS DE PIEL NEGRO	383.33
BM141301035	SILLON EJECUTIVO CON DESCANSA BRAZOS DE PIEL NEGRO	383.33
BM141301036	SILLON EJECUTIVO CON DESCANSA BRAZOS DE PIEL NEGRO	383.33
BM141301037	SILLON EJECUTIVO CON DESCANSA BRAZOS DE PIEL NEGRO	383.33
BM141301038	SILLON EJECUTIVO CON DESCANSA BRAZOS DE PIEL NEGRO	383.33
BM141301039	SILLON EJECUTIVO CON DESCANSA BRAZOS DE PIEL NEGRO	383.33
BM141301040	SILLON EJECUTIVO CON DESCANSA BRAZOS DE PIEL NEGRO	383.33
BM141301041	SILLON EJECUTIVO CON DESCANSA BRAZOS DE PIEL NEGRO	383.33

Cuenta Pública 2018
Relación de Bienes Muebles que integran el Patrimonio
Al 31 de Marzo de 2018
(pesos)
Ente Público: COORDINACIÓN METROPOLITANA DE YUCATÁN

Código	Descripción del Bien Mueble	Valor en Libros
BM141301042	SILLON EJECUTIVO CON DESCANSA BRAZOS DE PIEL NEGRO	383.33
BM141301043	MINI SPLIT LG NEO PLASMA 34000 BTU MOD. 53A2CP	17,989.28
BM141301044	ESCRITORIO CON BASE METAL GRIS Y CUBIERTA DE CRISTAL	370.87
BM141301045	SILLA SECRETARIAL CON RUEDAS COLOR NEGRA	1.00
BM141301046	REGULADOR ELECTRONICO DE VOLTAJE MICROVOLT INET 1300 PLUS	1.00
BM141301048	COMPUTADORA DE ESCRITORIO HP PRO-1005 AIO COLOR NEGRA	1.00
BM141301050	ESCRITORIO CON BASE DE MADERA Prensada con cubierta de vidrio color chocolate	875.02
BM141301052	SILLA EJECUTIVA CON FORRO DE MALLA BASE CROMADA CON RUEDAS	1.00
BM141301054	TELEFONO MULTILINEA PANASONIC KX-T7730X	1.00
BM141301055	AIRE ACONDICIONADO DE VENTANA 5000 BTU MOD. LUC051JGAA0	2,000.00
BM141301056	ARCHIVERO METALICO CON 3 CAJONES COLOR GRIS	550.00
BM141301057	SILLA EJECUTIVA CON BRAZOS DE VINIPIEL C/RUEDAS	383.33
BM141301058	COMPUTADORA DE ESCRITORIO HP PRO-1005 AIO COLOR NEGRA	1.00
BM141301059	MINI SPLIT PRIME DE 12000 BTU's MOD. EMPRC122T	5,684.00
BM141301060	SILLA SECRETARIAL CON RESPALDO TEJIDO CON DESCANSA BRAZOS BASE CROMADA CON RUEDAS	468.12
BM141301061	TELEFONO MULTILINEA PANASONIC KX-T7730X	1.00
BM141301062	SILLA DE VISITA TAPIZADA EN PLIANA NEGRA	1.00
BM141301063	SILLA SECRETARIAL RESPALDO TEJIDO C/RUEDAS NEGRA	1.00
BM141302066	LAPTOP HP 3D DRIVE GUARD, MOD. 6530B	13,076.00
BM141302067	LAPTOP HP MOD. 6530B	13,076.00
BM141302068	SILLA EJECUTIVA FORRADA EN VINIPIEL NEGRA CON REPOSA BRAZOS Y RUEDAS	610.00
BM141302069	ESCRITORIO EJECUTIVO DE FORMICA Y METAL COLOR NEGRO	610.00
BM141302070	LIBRERO MODULAR C/PTAS. COLOR MADERA	1,118.33
BM141302072	TELEVISION DE 40" A COLOR CON ENTRADA RCA COLOR GRIS	1.00
BM141302073	MESA REDONDA DE FORMICA COLOR NEGRO Y MIEL	965.83
BM141302075	MESA CIRCULAR PARA JUNTAS 1.20 MTS. COLOR CEREZO, BASE GRIS	957.97
BM141302076	SILLA VISITA CON BASE DE METAL FORRADAS C/ PLIANA NEGRA	177.92
BM141302077	SILLA VISITA CON BASE DE METAL FORRADAS C/ PLIANA NEGRA	177.92
BM141302078	SILLA VISITA CON BASE DE METAL FORRADAS C/ PLIANA NEGRA	177.92
BM141305406	SILLA VISITA CON BASE DE METAL FORRADAS C/ PLIANA NEGRA	177.92
BM141302080	MINI SPLIT PRIME DE 12000 BTU's MOD. EMPRC122T	5,684.00
BM141302082	SILLA VISITA CON POSA BRAZOS Y BASE DE METAL FORRADAS C/ PLIANA NEGRA	2,500.00
BM141302083	REGULADOR ELECTRONICO DE VOLTAJE MICROVOLT INET 1300 PLUS	1.00
BM141302084	REFRIGERADOR DE 9 PIES COLOR BLANCO	1,626.67
BM141302085	HORNO DE MICROONDAS DE 1.1p3 MOD. KOR-1N21	625.24
BM141302086	TELEFONO INALAMBRICO DECT ILUMINADO MOD. 2414	1.00
BM141302088	SERVIDOR HP ML 110G7 2MB HD250 SISTEMA OPERATIVO FREEDOS	1.00
BM141302089	TELEFONO MULTILINEA PANASONIC KX-T7730X	1,562.54
BM141302090	SILLA SECRETARIAL CON ARO POZA PIES Y RUEDAS NEGRA	859.32
BM141302091	ARCHIVERO FORMICA CON 2 CAJONES GRIS CON NEGRO	359.85

Cuenta Pública 2018
Relación de Bienes Muebles que integran el Patrimonio
Al 31 de Marzo de 2018
(pesos)
Ente Público: COORDINACIÓN METROPOLITANA DE YUCATÁN

Código	Descripción del Bien Mueble	Valor en Libros
BM141302095	REGULADOR ELECTRONICO DE VOLTAJE MICROVOLT INET 1300 PLUS	1.00
BM141302096	AIRE ACONDICIONADO DE VENTANA LG GOLD MOD.LWJ0510ACG	3,017.00
BM141302097	ESCRITORIO CON BASE METAL GRIS Y CUBIERTA DE CRISTAL	1.00
BM141302098	SILLA DE VISITA TAPIZADA EN PLIANA NEGRA	1.00
BM141302099	SILLA SECRETARIAL CON DESCANSA BRASOS TAPIZADA EN PLIANA NEGRA	1.00
BM141303101	SILLA EJECUTIVA IMITACIÓN PIEL NEGRA COSTURA BLANCA C /RUEDAS	699.18
BM141303087	NO BREAK SOLA BASIC C/REG. ELECT 2000 VA MIN CARGA TPGC	1.00
BM141303105	GABINETE METALICO DE 2 PTAS., 3 NIVELES Y UN CAJON C/CHOCOLATE	1,540.48
BM141303107	RELOJ DE PARED ACERO INPLACE	124.58
BM141303109	SILLA EJECUTIVA CON DESCANSA BRAZOS TAPIZADA EN PLIANA NEGRA	399.25
BM141303110	SILLA EJECUTIVA CON DESCANSA BRAZOS TAPIZADA EN PLIANA NEGRA	399.25
BM141303111	GRABADORA DIGITAL PARA VOZ	1.00
BM141303113	REGULADOR ELECTRONICO DE VOLTAJE MICROVOLT INET 1300 PLUS	1.00
BM141303114	COMPUTADORA ENSAMBLADA MONITOR LG MOD. 19M35A-B C/ CPU, TECLADO Y MOUSE LOGITECH	1.00
BM141303118	TELEFONO MULTILINEA PANASONIC KX-T7730X	1.00
BM141303119	REGULADOR ELECTRONICO DE VOLTAJE MICROVOLT INET 1300 PLUS	1.00
BM141303120	COMPUTADORA DE ESCRITORIO HP PRO-1005 AIO COLOR NEGRA	1.00
BM141303121	COMPUTADORA DE ESCRITORIO HP PRO-1005 AIO COLOR NEGRA	1.00
BM141303123	COMPUTADORA ENSAMBLADA MONITOR LG MOD. 19M35A-B C/ CPU, TECLADO Y MOUSE LOGITECH	1.00
BM141303125	SILLA CON DESCANSA BRAZOS Y RUEDAS TAPIZADA EN PLIANA NEGRA	1.00
BM141303126	SILLA EJECUTIVA CON DESCANSA BRAZOS Y RUEDAS TAPIZADA EN PLIANA NEGRA	1.00
BM141303127	SILLA CON DESCANSA BRAZOS TAPIZADA EN PLIANA NEGRA	1.00
BM141303131	TELEFONO INTELBRAS MODELO PLENO/FL100MS NEGRO	1.00
BM141303134	MINI SPLIT MOD.MSD18E DELUXE LINES	5,129.33
BM141303137	COMPUTADORA ENSAMBLADA MONITOR LG MOD. 19M35A-B C/ CPU, TECLADO Y MOUSE LOGITECH	1.00
BM141303138	SILLA CON DESCANSA BRAZOS Y RUEDAS TAPIZADA EN PLIANA NEGRA	1.00
BM141303142	TELEFONO INTELBRAS MODELO PLENO/FL100MS NEGRO	1.00
BM141303144	SILLA DE VISITA TAPIZADA EN PLIANA NEGRA	1.00
BM141303145	SILLA DE VISITA TAPIZADA EN PLIANA NEGRA	1.00
BM141303146	MINI SPLIT PRIME DE 12000 BTU'S MOD. EMPRC122T	5,684.00
BM141303160	COMPUTADORA DE ESCRITORIO HP PRO-1005 AIO CON TECLADO Y MOUSE COLOR NEGRA	1.00
BM141303163	ESCRITORIO CON BASE METAL GRIS Y CUBIERTA DE CRISTAL	314.93
BM141303164	ESCRITORIO CON BASE METAL GRIS Y CUBIERTA DE CRISTAL	314.93
BM141303165	TELEFONO INTELBRAS MODELO PLENO/FL100MS NEGRO	1.00
BM141303166	SILLA CON BRAZOS Y RUEDAS TAPIZ PLIANA NEGRA	1.00
BM141303168	MINI SPLIT PRIME DE 12000 BTU'S MOD. EMPRC122	3,099.86
BM141303169	AIRE ACONDICIONADO DE VENTANA 5000 BTU MOD. LUC051JGAA0	2,000.00

Cuenta Pública 2018
Relación de Bienes Muebles que integran el Patrimonio
Al 31 de Marzo de 2018
(pesos)
Ente Público: COORDINACIÓN METROPOLITANA DE YUCATÁN

Código	Descripción del Bien Mueble	Valor en Libros
BM141303170	ESCRITORIO CON BASE METAL GRIS Y CUBIERTA DE CRISTAL	314.93
BM141303172	COMPUTADORA ENSAMBLADA MONITOR LG MOD. 19M35A-B C/ CPU, TECLADO Y MOUSE LOGITECH	1.00
BM141303175	ESCRITORIO EJECUTIVO FORMICA, MADERA PENSADA COLOR ROJO CAOBA	610.00
BM141303176	TABLET VORAGO PAD-1017 ANDROID NEGRO	1.00
BM141303177	TABLET VORAGO PAD-1017 ANDROID NEGRO	1.00
BM141303178	TABLET VORAGO PAD-1017 ANDROID NEGRO	1.00
BM141303179	TABLET VORAGO PAD-1017 ANDROID NEGRO	1.00
BM141303180	TABLET VORAGO PAD-1017 ANDROID NEGRO	1.00
BM141303181	TABLET VORAGO PAD-1017 ANDROID NEGRO	1.00
BM141303182	TABLET VORAGO PAD-1017 ANDROID NEGRO	1.00
BM141303183	TABLET VORAGO PAD-1017 ANDROID NEGRO	1.00
BM141303184	TABLET VORAGO PAD-1017 ANDROID NEGRO	1.00
BM141303185	TABLET VORAGO PAD-1017 ANDROID NEGRO	1.00
BM141303186	TABLET VORAGO PAD-1017 ANDROID NEGRO	1.00
BM141303187	TABLET VORAGO PAD-1017 ANDROID NEGRO	1.00
BM141303188	TABLET VORAGO PAD-1017 ANDROID NEGRO	1.00
BM141303189	COMPUTADORA ENSAMBLADA MONITOR LG MOD. 19M35A-B C/ CPU, TECLADO Y MOUSE LOGITECH	1.00
BM141303190	ESCRITORIO CON BASE DE METAL GRIS Y CUBIERTA DE CRISTAL	314.93
BM141303191	SILLA SECRETARIAL CON DESCANSA BRAZOS Y RUEDAS NEGRA	399.25
BM141303192	SILLA SECRETARIAL CON DESCANSA BRAZOS Y RUEDAS NEGRA	399.24
BM141303193	AIRE ACONDICIONADO DE VENTANA 24000 BTU MOD. LWC243NSMM	4,000.24
BM141303194	SILLA SECRETARIAL CON RUEDAS COLOR NEGRA	1.00
BM141303198	TELEFONO INTELBRAS MODELO PLENO/FL100MS NEGRO	1.00
BM141304049	COMPUTADORA DE ESCRITORIO HP PRO-1005 AIO CON TECLADO Y MOUSE COLOR NEGRA	1.00
BM141304195	LAPTOP HP MOD. 14-R016LA CON WINDOWS 8.1	1.00
BM141304196	LAPTOP HP MOD. 14-R016LA CON WINDOWS 8.1	1.00
BM141305401	REGULADOR ELECTRONICO DE VOLTAJE MICROVOLT INET 1300 PLUS	1.00
BM141304051	ESCRITORIO CON BASE DE MADERA PENSADA CON CUBIERTA DE VIDRIO COLOR CHOCOLATE	875.00
BM141301053	SILLA EJECUTIVA CON FORRO DE MALLA BASE CROMADA CON RUEDAS	1.00
BM141304201	REGULADOR ELECTRONICO DE VOLTAJE MICROVOLT INET 1300 PLUS	1.00
BM141304202	SILLA EJECUTIVO FORRADA EN VINIPIEL NEGRA CON REPOSA BRAZOS Y RUEDAS	610.00
BM141304203	TELEFONO UNILINEA PANASONIC MOD. KX-TS500ME COLOR BLANCO	162.69
BM141304204	ESCRITORIO CON BASE DE METAL GRIS Y CUBIERTA DE CRISTAL	314.93
BM141304205	MINI SPLIT PRIME DE 12000 BTU's MOD. EMPRC122T	5,684.00
BM141304206	ABANICO DE TECHO COLOR BLANCO	127.08
BM141302209	COMPUTADORA DE ESCRITORIO HP PRO-1005 AIO CON TECLADO Y MOUSE COLOR NEGRA	1.00
BM141304210	AIRE ACONDICIONADO DE VENTANA 24000 BTU MOD.LWC243NSMM	4,000.24
BM141304211	ESCRITORIO EJECUTIVO DE FORMICA , MADERA Y METAL COLOR NEGRO.	1.00

Cuenta Pública 2018
Relación de Bienes Muebles que integran el Patrimonio
Al 31 de Marzo de 2018
(pesos)
Ente Público: COORDINACIÓN METROPOLITANA DE YUCATÁN

Código	Descripción del Bien Mueble	Valor en Libros
BM141304212	SILLA SEMIEJECUTIVA CON MALLA C/BASE CROMADA Y RUEDAS NEGRA	1,148.40
BM141304213	TELEFONO UNILINEA PANASONIC MOD. KX-TS500ME COLOR BLANCO	1.00
BM141304214	REGULADOR ELECTRONICO DE VOLTAJE MICROVOLT INET 1300 PLUS	1.00
BM141304216	REPRODUCTOR DE DVD COLOR NEGRO	1.00
BM141304217	RELOJ CHECADOR STEREN MOD. CLK915	1,405.26
BM141304220	TELEFONO UNILINEA PANASONIC MOD. KX-TS500ME COLOR BLANCO	162.69
BM141304221	REGULADOR ELECTRONICO DE VOLTAJE MICROVOLT ISB DN21132	1.00
BM141304222	SILLA EJECUTIVA CON DESCANSA BRAZOS TAPIZADA EN PLIANA NEGRA	399.24
BM141304225	MONITOR HP MOD. L1710 DE 17" LCD	1.00
BM141304226	CPU HP COMPAQ DC 5850 SMALL FORM FACTOR	1.00
BM141304227	SILLA SEMIEJECUTIVA CON MALLA C/BASE CROMADA Y RUEDAS NEGRA	1,148.40
BM141304228	REGULADOR ELECTRONICO DE VOLTAJE MICROVOLT INET 1300 PLUS	1.00
BM141304229	COMPUTADORA DE ESCRITORIO HP PRO-1005 AIO CON TECLADO Y MOUSE COLOR NEGRA	1.00
BM141304230	SILLA SECRETARIAL CON DESCANSA BRAZOS Y RUEDAS NEGRA	1.00
BM141304231	COMPUTADORA DE ESCRITORIO HP PRO-1005 AIO CON TECLADO Y MOUSE COLOR NEGRA	1.00
BM141304232	ESCRITORIO CON BASE DE METAL GRIS Y CUBIERTA DE CRISTAL	1.00
BM141304233	SILLA EJECUTIVA CON DESCANSA BRAZOS TAPIZADA EN PLIANA NEGRA	399.24
BM141304236	ANAQUEL PARA LA BODEGA DE 30 X 85	172.50
BM141304237	ANAQUEL PARA LA BODEGA DE 30 X 85	172.50
BM141304238	ANAQUEL PARA LA BODEGA DE 30 X 85	172.50
BM141304239	ANAQUEL PARA LA BODEGA DE 30 X 85	172.50
BM141304240	ANAQUEL PARA LA BODEGA DE 30 X 85	172.50
BM141304241	ANAQUEL PARA LA BODEGA DE 30 X 85	172.50
BM141305243	ESCRITORIO EJECUTIVO TIPO "L" DE 4 PIEZAS CON BASE METAL GRIS Y CUBIERTA DE CRISTAL	1.00
BM141305244	MINISPLIT VEC DE 12000 BTU's MOD. SF-12E	7,000.00
BM141305245	ESCRITORIO CON BASE METAL GRIS Y CUBIERTA DE CRISTAL	1.00
BM141305246	SILLA MADERA CON DESCANSA BRAZOS NEGRA	1.00
BM141305247	SILLA MADERA CON DESCANSA BRAZOS NEGRA	1.00
BM141305250	REGULADOR ELECTRONICO DE VOLTAJE MICROVOLT INET 1300 PLUS	1.00
BM141305359(60)	AUTOESTEREO C/USB, MP3, WMA MOD. 15501 CON BOCINAS TK6520 Y ANTENA ELECTRONICA	1.00
BM141305251	REGULADOR ELECTRONICO DE VOLTAJE MICROVOLT INET 1300 PLUS	1.00
BM141305252	MESA PLEGABLE COLOR BLANCA PLASTICO Y METAL MOD. 8148302910	399.62
BM141305253	MESA PLEGABLE COLOR BLANCA PLASTICO Y METAL MOD. 8148302910	399.62
BM141305254	MESA PLEGABLE COLOR BLANCA PLASTICO Y METAL MOD. 8148302910	399.62
BM141305255	SILLA PLEGABLE PLASTICO Y METAL COLOR BLANCA MOD. 8148302906	163.58
BM141305256	SILLA PLEGABLE PLASTICO Y METAL COLOR BLANCA MOD. 8148302906	163.58
BM141305257	SILLA PLEGABLE PLASTICO Y METAL COLOR BLANCA MOD. 8148302906	163.58
BM141305258	SILLA PLEGABLE PLASTICO Y METAL COLOR BLANCA MOD. 8148302906	163.58
BM141305259	SILLA PLEGABLE PLASTICO Y METAL COLOR BLANCA MOD. 8148302906	163.58
BM141305260	SILLA PLEGABLE PLASTICO Y METAL COLOR BLANCA MOD. 8148302906	163.58

Cuenta Pública 2018
Relación de Bienes Muebles que integran el Patrimonio
Al 31 de Marzo de 2018
(pesos)
Ente Público: COORDINACIÓN METROPOLITANA DE YUCATÁN

Código	Descripción del Bien Mueble	Valor en Libros
BM141305261	SILLA PLEGABLE PLASTICO Y METAL COLOR BLANCA MOD. 8148302906	163.58
BM141305262	SILLA PLEGABLE PLASTICO Y METAL COLOR BLANCA MOD. 8148302906	163.58
BM141305263	SILLA PLEGABLE PLASTICO Y METAL COLOR BLANCA MOD. 8148302906	163.58
BM141305264	SILLA PLEGABLE PLASTICO Y METAL COLOR BLANCA MOD. 8148302906	163.58
BM141305265	SILLA PLEGABLE PLASTICO Y METAL COLOR BLANCA MOD. 8148302906	163.58
BM141305266	SILLA PLEGABLE PLASTICO Y METAL COLOR BLANCA MOD. 8148302906	163.58
BM141305267	SILLA PLEGABLE PLASTICO Y METAL COLOR BLANCA MOD. 8148302906	163.58
BM141305268	SILLA PLEGABLE PLASTICO Y METAL COLOR BLANCA MOD. 8148302906	163.58
BM141305269	SILLA PLEGABLE PLASTICO Y METAL COLOR BLANCA MOD. 8148302906	163.58
BM141305270	SISTEMA DE AUDIO PROFESIONAL COLOR NEGRO	1.00
BM141305271	MESA PERSONAL PLEGABLE COLOR BLANCA	168.14
BM141305272	MINICOMPONENTE LG CM4320 160 C/ 2 BOCINAS	1.00
BM141305273	CAÑÓN PROYECTOR INFOCUS COLOR NEGRO	1.00
BM141305274	PANTALLA EPSON STULA 22 VEGA DIMENSIONES 43" X 67"	1.00
BM141305275	MICROFONO CANON DM	1.00
BM141305276	BAFLE AMPLIFICADOR COLOR NEGRO DE 2 VÍAS CON LECTOR DE TARJETA SD MOD. BAF-1585	1.00
BM141305277	BAFLE AMPLIFICADOR COLOR NEGRO DE 2 VÍAS CON LECTOR DE TARJETA SD MOD. BAF-1585	1.00
BM141305278	BAFLE AMPLIFICADOR COLOR NEGRO DE 2 VÍAS CON LECTOR DE TARJETA SD MOD. BAF-1585	1.00
BM141305279	STAND P/BAFLES COLOR NEGRO BAF-1250. BAF-150	1.00
BM141305280	STAND P/BAFLES COLOR NEGRO BAF-1250. BAF-150	1.00
BM141305281	STAND P/BAFLES COLOR NEGRO BAF-1250. BAF-150	1.00
BM141305359	BAFLE AMPLIFICADOR COLOR NEGRO DE 2 VÍAS CON LECTOR DE TARJETA SD MOD. BAF-1595	1.00
BM141305360	BAFLE AMPLIFICADOR COLOR NEGRO DE 2 VÍAS CON LECTOR DE TARJETA SD MOD. BAF-1595	1.00
BM141305282	TELEFONO INALAMBRICO DECT 6.0 RS-1	1.00
BM141305242	JUEGO DE 2 RADIOS TRANSRECEPTOR PORTATIL COLOR NEGRO	1.00
BM141305283	JUEGO DE 2 RADIOS TRANSRECEPTOR PORTATIL COLOR NEGRO	1.00
BM141305284	VENTILADOR DE PEDESTAL COLOR BLANCO/AZUL MOD. 4601344559	172.69
BM141305285	VENTILADOR DE PEDESTAL COLOR BLANCO/AZUL MOD. 4601344559	172.69
BM141305286	VENTILADOR DE PEDESTAL COLOR BLANCO/AZUL MOD. 4601344559	172.69
BM141305291	TELEFONO INTELBRAS MODELO PLENO/FL100MS NEGRO	1.00
BM141305292	MONITOR HP MOD. L1710	1.00
BM141305293	CPU HP MOD. HSTNC035PSF	1.00
BM141305295	TELEFONO INTELBRAS MODELO PLENO/FL100MS NEGRO	1.00
BM141305296	SILLA CON BRAZOS TAPIZADO EN PLIANA "NEGRO"	1.00
BM141303070	SILLA EJECUTIVA CON DESCANSA BRAZOS TAPIZADA EN PLIANA NEGRA	399.24
BM141305298	AIRE ACONDICIONADO DE VENTANA LG GOLD	4,000.24
BM141305300	COMPUTADORA DE ESCRITORIO HP PRO-1005 AIO CON TECLADO Y MOUSE COLOR NEGRA	1.00
BM141305301	REGULADOR ELECTRONICO DE VOLTAJE MICROVOLT INET 1300 PLUS	1.00
BM141305302	TELEFONO INTELBRAS MODELO PLENO/FL100MS NEGRO	1.00
BM141305303	SILLA SECRETARIAL CON BRAZOS Y RUEDAS NEGRA	346.49

Cuenta Pública 2018
Relación de Bienes Muebles que integran el Patrimonio
Al 31 de Marzo de 2018
(pesos)
Ente Público: COORDINACIÓN METROPOLITANA DE YUCATÁN

Código	Descripción del Bien Mueble	Valor en Libros
BM141306306	COMPUTADORA APPLE MOD. IMAC COLOR BLANCO	1.00
BM141306308	SILLON EJECUTIVO CON DESCANSA BRAZOS DE VINIPIEL NEGRO	383.33
BM141306309	SILLA DE VISITA CON DESCANSA BRAZOS TAPIZADA EN PLIANA NEGRA	1.00
BM141306310	CREDENZA CON 2 PTAS. FORMICA COLOR CHOCOLATE	1,656.35
BM141306311	MINI SPLIT PRIME DE 12000 BTU' S MOD. EMPRC122T	5,684.00
BM141306312	VIDEO/CAMARA CANON COLOR NEGRO	1.00
BM141306313	CAMARA FOTOGRAFICA DIGITAL DE 14 MEGAPIXELES MOD. FINEPIX S22980	1.00
BM141306315	JUEGO DE 2 RADIOS TRANSRECEPTOR PORTATIL COLOR NEGRO	1.00
BM141306316	JUEGO DE 2 RADIOS TRANSRECEPTOR PORTATIL COLOR NEGRO	1.00
BM141306317	JUEGO DE 2 RADIOS TRANSRECEPTOR PORTATIL COLOR NEGRO	1.00
BM141306319	REGULADOR ELECTRONICO DE VOLTAJE ISB MICROVOLT 1300 PLUS	1.00
BM141306318	COMPUTADORA DE ESCRITORIO HP PRO-1005 AIO COLOR NEGRA	1.00
BM141306321	TELEFONO UNILINEA PANASONIC MOD. KXTS500ME COLOR BLANCO	127.38
BM141306322	SILLA CON DESCANSA BRAZOS Y RUEDAS TAPIZADA EN PLIANA NEGRA	1.00
BM141306324	MINI SPLIT VEC DE 12000 BTU's, MOD. SF-12E	7,000.00
BM141306336	COMPUTADORA DE ESCRITORIO HP PRO-1005 AIO CON TECLADO Y MOUSE COLOR NEGRA	1.00
BM141306325	ESCRITORIO CON BASE DE METAL GRIS Y CUBIERTA DE CRISTAL	314.93
BM141306326	SILLON EJECUTIVO CON DESCANSA BRAZOS Y RUEDAS DE VINIPIEL NEGRO	383.33
BM141306327	TELEFONO INTELBRAS MODELO PLENO/FL100MS NEGRO	1.00
BM141306328	MINI SPLIT PRIME DE 12000 BTU's MOD. EMPRC122T	5,684.00
BM141306329	TV LG DE 20" PULGADAS CON BASE DE PARED	1.00
BM141306331	ESCRITORIO CON BASE DE METAL GRIS Y CUBIERTA DE CRISTAL	314.93
BM141306332	SILLON EJECUTIVO CON DESCANSA BRAZOS Y RUEDAS DE VINIPIEL NEGRO	383.33
BM141306333	ARCHIVERO METALICO CON 2 CAJONES GRIS	359.85
BM141302337	TELEFONO UNILINEA PANASONIC MOD. KXTS500ME COLOR BLANCO	127.78
BM141302338	MINI SPLIT DE 36000 BTU's	8,517.19
BM141302341	AIRE ACONDICIONADO DE VENTANA DE 12000 BTU's	3,017.00
BM141302342	AIRE ACONDICIONADO DE VENTANA DE 12000 BTU's	3,017.00
BM141305343	AIRE ACONDICIONADO DE VENTANA DE 5000 BTU's	2,000.00
BM141302344	TELEFONO UNILINEA PANASONIC MOD. KX-TS500ME COLOR BLANCO	162.69
BM141302345	TELEFONO UNILINEA PANASONIC MOD. KX-TS500ME COLOR BLANCO	162.69
BM141302346	TELEFONO UNILINEA PANASONIC MOD. KX-TS500ME COLOR BLANCO	162.69
BM141302347	SILLA EJECUTIVA IMITACIÓN PIEL NEGRA COSTURA BLANCA C /RUEDAS	698.35
BM141302348	RELOJ DE PARED ACERO INPLACE	124.58
BM141302349	ARCHIVERO GLOBEWEIS TC 19 DIVISIONES	49.58
BM141302350	ARCHIVERO GLOBEWEIS TC 19 DIVISIONES	49.58
BM141302351	REGULADOR ELECTRONICO DE VOLTAJE MICROVOLT INET 1300 PLUS	1.00
BM141302352	REGULADOR ELECTRONICO DE VOLTAJE MICROVOLT INET 1300 PLUS	1.00
BM141305248	REGULADOR ELECTRONICO DE VOLTAJE MICROVOLT INET 1300 PLUS	1.00
BM141302354	REGULADOR ELECTRONICO DE VOLTAJE MICROVOLT INET 1300 PLUS	1.00

Cuenta Pública 2018
Relación de Bienes Muebles que integran el Patrimonio
Al 31 de Marzo de 2018
(pesos)
Ente Público: COORDINACIÓN METROPOLITANA DE YUCATÁN

Código	Descripción del Bien Mueble	Valor en Libros
BM141302355	REGULADOR ELECTRONICO DE VOLTAJE MICROVOLT INET 1300 PLUS	1.00
BM141302356	TELEFONO INTELBRAS MODELO PLENO/FL100MS NEGRO	1.00
BM141302357	TELEFONO INTELBRAS MODELO PLENO/FL100MS NEGRO	1.00
BM141302358	TELEFONO VTECH CORSA 50	1.00
BM141303361	DESMALEZADORA A GAS THIL FS-280 2.6 HP CIL 38.9 CM3	11,376.85
BM141303362	DESMALEZADORA A GAS THIL FS-280 2.6 HP CIL 38.9 CM3	11,376.85
BM141303363	DESMALEZADORA A GAS THIL FS-280 2.6 HP CIL 38.9 CM3	11,376.85
BM141303364	DESMALEZADORA A GAS THIL FS-280 2.6 HP CIL 38.9 CM3	11,376.85
BM141303365	DESMALEZADORA A GAS THIL FS-280 2.6 HP CIL 38.9 CM3	11,376.85
BM141303366	DESMALEZADORA A GAS THIL FS-280 2.6 HP CIL 38.9 CM3	11,376.85
BM141303367	DESMALEZADORA A GAS THIL FS-280 2.6 HP CIL 38.9 CM3	11,376.85
BM141303368	DESMALEZADORA A GAS THIL FS-280 2.6 HP CIL 38.9 CM3	11,376.85
BM141303369	DESMALEZADORA A GAS THIL FS-280 2.6 HP CIL 38.9 CM3	11,376.85
BM141303370	DESMALEZADORA A GAS THIL FS-280 2.6 HP CIL 38.9 CM3	11,376.85
BM141303371	DESMALEZADORA A GAS THIL FS-280 2.6 HP CIL 38.9 CM3	11,376.85
BM141303372	DESMALEZADORA A GAS THIL FS-280 2.6 HP CIL 38.9 CM3	11,376.85
BM141303373	DESMALEZADORA A GAS THIL FS-280 2.6 HP CIL 38.9 CM3	11,376.85
BM141303374	DESMALEZADORA A GAS THIL FS-280 2.6 HP CIL 38.9 CM3	11,376.85
BM141303375	DESMALEZADORA A GAS THIL FS-280 2.6 HP CIL 38.9 CM3	11,376.85
BM141303376	DESMALEZADORA A GAS THIL FS-280 2.6 HP CIL 38.9 CM3	11,376.85
BM141303377	DESMALEZADORA A GAS THIL FS-280 2.6 HP CIL 38.9 CM3	11,376.85
BM141303378	DESMALEZADORA A GAS THIL FS-280 2.6 HP CIL 38.9 CM3	11,376.85
BM141303379	DESMALEZADORA A GAS THIL FS-280 2.6 HP CIL 38.9 CM3	11,376.85
BM141303380	DESMALEZADORA A GAS THIL FS-280 2.6 HP CIL 38.9 CM3	11,376.85
BM141303381	MOTOSIERRA MS-361 25" 3/6	7,033.72
BM141303382	MOTOSIERRA MS-361 25" 3/6	7,033.72
BM141303383	MOTOSIERRA DE ALTURA DE 12"	8,381.69
BM141303384	MOTOSIERRA DE ALTURA DE 12"	8,381.69
BM141303385	DESMALEZADORA A GAS THIL KA 85R-FS 1.3 HP DE 0.95 KW	8,379.83
BM141303386	SOPLADORA BG-86 USO RUDO	3,695.27
BM141303387	SOPLADORA BG-86 USO RUDO	3,695.27
BM141303388	SOPLADORA P/LIMPIEZA DE HOJAS 4.0 HP 3.0 KW STHIL	6,898.15
BM141303389	SOPLADORA P/LIMPIEZA DE HOJAS 4.0 HP 3.0 KW STHIL	6,898.15
BM141303390	FUMIGADORA 3.9 HP CIL 63.30 3000 RPM	6,210.14
BM141303391	FUMIGADORA 3.9 HP CIL 63.30 3000 RPM	6,210.14
BM141303392	MINICARGADOR DE MEDIO USO, MOTOR A DIESEL, 4 X 4 CON CABINA, LLANTAS DE CAUCHO NORMAL	248,485.53
BM141303393	CAMIONETA TIPO PICK UP CON ESTAQUITAS	99,666.66
BM141303394	CAMIONETA TIPO PICK UP CON ESTAQUITAS	99,666.66
BM141303395	BAFLE STEA 1/4 VER PBS	823.82

Cuenta Pública 2018
Relación de Bienes Muebles que integran el Patrimonio
Al 31 de Marzo de 2018
(pesos)
Ente Público: COORDINACIÓN METROPOLITANA DE YUCATÁN

Código	Descripción del Bien Mueble	Valor en Libros
BM141303396	BAFLE STEA 1/4 VER PBS	823.82
BM141303112	PAQUETE SISTEMA DE PRECIOS UNITARIOS SINCO WIFI: TRES LICENCIAS UN	1.00
BM141304004	CONTPAQI CONTPAQI CONTABILIDAD RED DE 2 USUARIOS	5,788.40
BM141303397	ESCRITORIO CENTRO DE COMPUTO	1,288.41
BM141303398	COMPUTADORA DE ESCRITORIO MB ASUS H81M-A NS:F3M0KC027777 CON TECLADO Y MOUSE	1,515.65
BM141303399	COMPUTADORA DE ESCRITORIO MB ASUS H81M-A NS:F3M0KC027778 CON TECLADO Y MOUSE	1,515.65
BM141303400	LAPTOP ASUS F455-MS51-545ANDHK F3NOWU03854510G	2,190.81
BM141303401	LAPTOP ASUS F455-MS51-545ANDHK F3NOWU03862410E	2,190.81
BM141301405	GABINETE VALENTINI CHOCOLATE 53993	1,305.65
BM141301406	SAMSUNG LTE SM-G9201 GALAXY S6 32GB NEG L091 CAE MERIDA	1,778.58
BM141303407	BOCINAS BOOM BOX CON AMPLIFICADOR USB/SD/FM 15"	916.85
BM141303408	BOCINAS BOOM BOX CON AMPLIFICADOR USB/SD/FM 15"	916.85
BM141302409	AIRE ACONDICIONADO MINI SPLIT PRIME 12000 BTU MOD EMPRTC-122-T	4,718.49
BM141302410	INVERSOR DE VOLTAJE AUTOMOTRIZ 12 VCD - A 11	777.16
BM141302411	INVERSOR DE VOLTAJE AUTOMOTRIZ 12 VCD - A 11	777.16
BM141302412	SOFTWARE DE SISTEMA AUTOMATIZADO DE ADMINISTRACION Y CONTABILIDAD GUBERNAMENTAL	8,335.00
BM141301413	SILLA PIEL NY (IMITACIÓN)	807.53
BM141301414	SILLA PIEL NY (IMITACIÓN)	807.53
BM141301415	SILLA PIEL NY (IMITACIÓN)	807.53
BM141301416	SILLA PIEL NY (IMITACIÓN)	807.53
BM141301417	SILLA PIEL NY (IMITACIÓN)	807.53
BM141301418	SILLA PIEL NY (IMITACIÓN)	807.53
BM141301419	SILLA PIEL NY (IMITACIÓN)	807.53
BM141304420	SILLA PIEL NY (IMITACIÓN)	807.53
BM141304421	SILLA PIEL NY (IMITACIÓN)	807.53
BM141301422	SILLA PIEL NY (IMITACIÓN)	807.53
BM141301423	SILLA PIEL NY (IMITACIÓN)	807.53
BM141301424	SILLA PIEL NY (IMITACIÓN)	807.53
BM141301425	SILLA PIEL NY (IMITACIÓN)	807.53
BM141301426	SILLA PIEL NY (IMITACIÓN)	807.53
BM141301427	SILLA PIEL NY (IMITACIÓN)	807.53
BM141301428	AIRE ACONDICIONADO MINISPLIT MOD. AS36HR5FDKVQ 3 TONELADAS	10,855.85
BM141301429	TELEVISOR HISENSE MOD 32H3B LED	1,589.78
BM141301430	BOCINA PORTATIL MASTER MOD MAHM15ABATT BLUETOOH	1,149.92
BM141302431	SILLA SECRETARIAL BASE NEGRA EN PLIANA NEGRA	933.62
BM141302432	SILLA SECRETARIAL BASE NEGRA EN PLIANA NEGRA	933.62
BM141302433	MICROFONO INALALMBRICO DE MANO WR-810 UHF	523.14
BM141301434	MICROFONO INALALMBRICO DE MANO WR-810 UHF	453.32
BM141301435	BOCINA BOM BOX C/AMPLIFICADOR USB/SD/FM 15" (MSA-6515)	2,128.57
BM141301436	SILLON EJECUTIVO VISITA VINIPIEL PAOLI NEGRO	3,324.12

Cuenta Pública 2018
Relación de Bienes Muebles que integran el Patrimonio
Al 31 de Marzo de 2018
(pesos)
Ente Público: COORDINACIÓN METROPOLITANA DE YUCATÁN

Código	Descripción del Bien Mueble	Valor en Libros
BM141301437	SILLON EJECUTIVO VISITA VINIPIEL PAOLI NEGRO	3,324.12
BM141301438	CAMIONETA NP300 DOBLE CABINA MOD 2016 No. SERIE 3N6AD33C9GK833506	151,515.25
BM141301439	CAMIONETA NP300 DOBLE CABINA MOD 2016 No. SERIE 3N6AD33C1GK834519	151,515.26
BM141301440	CAMIONETA NP300 DOBLE CABINA MOD 2016No. SERIE 3N6AD33C4GK834448	151,515.26
BM141301441	CUATRIMOTO YFM350 GRIZZLY 4X4 MOD 2016 No. MOTOR H315E-131373	115,587.32
BM141301442	CUATRIMOTO YFM350 GRIZZLY 4X4 MOD 2016 No. MOTOR H315E-131791	115,587.32
BM141301443	CUATRIMOTO YFM350 GRIZZLY 4X4 MOD 2016 No. MOTOR H315E-131785	118,339.39
BM141301444	CPUC/GABINETE ORBIC NEGRO PIANO/TM MB BIOSTAR C/1TB DD 4GB RAMDD.3 PROCES INTEL CELERON DUAL	4,205.29
BM141301445	CAMARA FOTOGRAFICA L340	2,690.16
BM141302441	No Break	6,551.52
BM141304242	COMPUTADORA ENSAMBLADA PROCESADOR INTEL CORE I5 8TH TARIETA MADRE ASUS PRIME B250-PLUS 8GB RAM EN DDR 1 TB MOUSE PS2 GABINETE EAGLE, BOCINAS CIRCULARES BORAGE LECTOR DVD RE-WRITE	16,437.20
BM141303200	MIDEA MINISPLIT MODELO M18CVA 18 BTUS R22 220V/60HZ/1F	6,400.88
Total		1,940,462.57

Bajo protesta de decir verdad declaramos que los Estados Financieros y sus Notas son razonablemente correctos y responsabilidad del emisor.

RELACIÓN DE BIENES INMUEBLES QUE INTEGRAN EL PATRIMONIO

Cuenta Pública 2018
Relación de Bienes Inmuebles que integran el Patrimonio
Del 1ro al 31 de Marzo de 2018
(pesos)
Ente Público: COORDINACIÓN METROPOLITANA DE YUCATÁN

Código	Descripción del Bien Inmueble	Valor en libros
BI141301001	PARQUE METROPOLITANO "PASEO VERDE" UBICADO AL PONIENTE DE LA CIUDAD ABARCANDO 7 KM	77,434,870.68
N/A	CONSTRUCCIÓN Y EQUIPAMIENTO URBANO PARA LAS UNIDADES TERRITORIALES 2,3,4,5,6 Y 7	18,274,489.26
N/A	DIFERENCIA POR ESTAR REGISTRADO EN LA CUENTA DE "CONSTRUCCIONES EN PROCESO EN BIENES DE DOMINIO PÚBLICO " DEBIDO QUE AL CIERRE DEL EJERCICIO 2014, NO SE HABIA OBTENIDO LAS "ACTAS DE ENTREGA RECEPCIÓN "	4,599,999.71
N/A	OBRA EN PROCESO DE AREA DE JUEGOS INFANTILES PARQUE PASEO VERDE "SEDATU"	9,999,997.97
N/A	OBRA EN PROCESO DEL PROYECTO EJECUTIVO "EL CORCHITO"	3,383,246.00
N/A	OBRA EN PROCESO DEL ESTUDIO DEL "PLAN DE MOVILIDAD"	3,500,000.00
N/A	IMPLEMENTACIÓN DEL SISTEMA DE PUESTA DE TIERRA EN LAS TORRES DE ALTA TENSIÓN "PARQUE METROPOLITANO PASEO DE HENEQUENES"	862,227.77
TOTAL		118,054,831.39

Bajo protesta de decir verdad declaramos que los Estados Financieros y sus Notas son razonablemente correctos y responsabilidad del emisor.

RELACIÓN DE CUENTAS BANCARIAS PRODUCTIVAS ESPECÍFICAS

Cuenta Pública 2018
Ente Público: COORDINACIÓN METROPOLITANA DE YUCATÁN
Relación de Cuentas Bancarias Productivas Específicas
Al 31 de Marzo de 2018

Fondo, Programa o Convenio	Datos de la Cuenta Bancaria	
	Institución Bancaria	Número de Cuenta
Recursos Propios (Subsidio)	Banca Mercantil del Norte, S.A.	CTA. No. 7999
Gastos Indirectos 2010	HSBC	CTA. No. 2945
Gastos Indirectos 2011	HSBC	CTA. No. 2978
Cuenta Convenio de Concesiones	Banca Mercantil del Norte, S.A.	CTA. No. 6312
Proyecto de Obra Parque Metropolitano Fco de Montejo	Banca Mercantil del Norte, S.A.	CTA. No. 2017
Implementación del Sistema de Puesta de Tierra en las Torres de Alta Tensión "Paseo Henequenes"	Banca Mercantil del Norte, S.A.	CTA. No. 1314

Bajo protesta de decir verdad declaramos que los Estados Financieros y sus Notas son razonablemente correctos y responsabilidad del emisor.

ENDEUDAMIENTO NETO E INTERESES DE LA DEUDA

Cuenta Pública 2018
Endeudamiento Neto
Acumulado del 1 de Enero al 31 de Marzo de 2018
Pesos
Ente Público: COORDINACIÓN METROPOLITANA DE YUCATÁN

Identificación de Crédito o Instrumento	Colocación A	Amortización B	Endeudamiento Neto C = A - B
<i>NO APLICA</i>			

Bajo protesta de decir verdad declaramos que los Estados Financieros y sus Notas son razonablemente correctos y responsabilidad del emisor.

Cuenta Pública 2018
Intereses de la deuda
Acumulado del 1 de Enero al 31 de Marzo de 2018
Pesos
Ente Público: COORDINACIÓN METROPOLITANA DE YUCATÁN

Identificación de Crédito o Instrumento	Devengado	Pagado
Créditos Bancarios	N/A	N/A
Total Créditos Bancarios	N/A	N/A
Otros Instrumentos de Deuda	N/A	N/A
Total Otros Instrumentos de Deuda	N/A	N/A
TOTAL	N/A	N/A

Bajo protesta de decir verdad declaramos que los Estados Financieros y sus Notas son razonablemente correctos y responsabilidad del emisor.

ESQUEMAS BURSÁTILES Y DE COBERTURAS FINANCIERAS

Cuenta Pública 2018

Esquemas Bursátiles y de Coberturas Financieras

Al 31 de Marzo de 2018

(Pesos)

Ente Público: COORDINACIÓN METROPOLITANA DE YUCATÁN

« NO APLICA »

Bajo protesta de decir verdad declaramos que los Estados Financieros y sus Notas son razonablemente correctos y responsabilidad del emisor.

DISCIPLINA FINANCIERA

ENTE PÚBLICO: COORDINACIÓN METROPOLITANA DE YUCATÁN					
Estado de Situación Financiera Detallado - LDF					
AL 31 DE MARZO DE 2018 Y AL 31 DE DICIEMBRE DE 2017					
(Pesos)					
Concepto (c)	2018	31 DE DICIEMBRE DE 2017 (e)	Concepto (c)	2018	31 DE DICIEMBRE DE 2017 (e)
ACTIVO			PASIVO		
Activo Circulante			Activo Circulante		
a. Efectivo y Equivalentes (a=a1+a2+a3+a4+a5+a6+a7)	\$349,714.08	\$108,219.52	a. Cuentas por Pagar a Corto Plazo (a=a1+a2+a3+a4+a5+a6+a7+a8+a9)	\$1,779,147.51	\$2,091,004.93
a1) Efectivo	\$10,000.00	\$0.00	a1) Servicios Personales por Pagar a Corto Plazo	\$0.00	\$0.00
a2) Bancos/Tesorería	\$339,714.08	\$108,219.52	a2) Proveedores por Pagar a Corto Plazo	\$571,061.64	\$754,505.15
a3) Bancos/Dependencias y Otros	\$0.00	\$0.00	a3) Contratistas por Obras Públicas por Pagar a Corto Plazo	\$1,102,409.82	\$1,105,263.82
a4) Inversiones Temporales (Hasta 3 meses)	\$0.00	\$0.00	a4) Participaciones y Aportaciones por Pagar a Corto Plazo	\$0.00	\$0.00
a5) Fondos con Afectación Específica	\$0.00	\$0.00	a5) Transferencias Otorgadas por Pagar a Corto Plazo	\$0.00	\$0.00
a6) Depósitos de Fondos de Terceros en Garantía y/o Administración	\$0.00	\$0.00	a6) Intereses, Comisiones y Otros Gastos de la Deuda Pública por Pagar a Corto Plazo	\$0.00	\$0.00
a7) Otros Efectivos y Equivalentes	\$0.00	\$0.00	a7) Retenciones y Contribuciones por Pagar a Corto Plazo	\$60,059.72	\$184,878.79
b. Derechos a Recibir Efectivo o Equivalentes (b=b1+b2+b3+b4+b5+b6+b7)	\$27,487,369.59	\$27,249,987.50	a8) Devoluciones de la Ley de Ingresos por Pagar a Corto Plazo	\$0.00	\$0.00
b1) Inversiones Financieras de Corto Plazo	\$0.00	\$0.00	a9) Otras Cuentas por Pagar a Corto Plazo	\$45,616.33	\$46,357.17
b2) Cuentas por Cobrar a Corto Plazo	\$27,430,501.94	\$27,230,501.94	b. Documentos por Pagar a Corto Plazo (b=b1+b2+b3)	\$0.00	\$0.00
b3) Deudores Diversos por Cobrar a Corto Plazo	\$56,867.65	\$19,485.56	b1) Documentos Comerciales por Pagar a Corto Plazo	\$0.00	\$0.00
b4) Ingresos por Recuperar a Corto Plazo	\$0.00	\$0.00	b2) Documentos con Contratistas por Obras Públicas por Pagar a Corto Plazo	\$0.00	\$0.00
b5) Deudores por Anticipos de la Tesorería a Corto Plazo	\$0.00	\$0.00	b3) Otros Documentos por Pagar a Corto Plazo	\$0.00	\$0.00
b6) Préstamos Otorgados a Corto Plazo	\$0.00	\$0.00	c. Porción a Corto Plazo de la Deuda Pública a Largo Plazo (c=c1+c2)	\$0.00	\$0.00
b7) Otros Derechos a Recibir Efectivo o Equivalentes a Corto Plazo	\$0.00	\$0.00	c1) Porción a Corto Plazo de la Deuda Pública	\$0.00	\$0.00
c. Derechos a Recibir Bienes o Servicios (c=c1+c2+c3+c4+c5)	\$112,901.31	\$112,901.31	c2) Porción a Corto Plazo de Arrendamiento Financiero	\$0.00	\$0.00
c1) Anticipo a Proveedores por Adquisición de Bienes y Prestación de Servicios a Corto Plazo	\$0.00	\$0.00	d. Títulos y Valores a Corto Plazo	\$0.00	\$0.00
c2) Anticipo a Proveedores por Adquisición de Bienes Inmuebles y Muebles a Corto Plazo	\$0.00	\$0.00	e. Pasivos Diferidos a Corto Plazo (e=e1+e2+e3)	\$0.00	\$0.00
c3) Anticipo a Proveedores por Adquisición de Bienes Intangibles a Corto Plazo	\$0.00	\$0.00	e1) Ingresos Cobrados por Adelantado a Corto Plazo	\$0.00	\$0.00
c4) Anticipo a Contratistas por Obras Públicas a Corto Plazo	\$112,901.31	\$112,901.31	e2) Intereses Cobrados por Adelantado a Corto Plazo	\$0.00	\$0.00
c5) Otros Derechos a Recibir Bienes o Servicios a Corto Plazo	\$0.00	\$0.00	e3) Otros Pasivos Diferidos a Corto Plazo	\$0.00	\$0.00
d. Inventarios (d=d1+d2+d3+d4+d5)	\$0.00	\$0.00	f. Fondos y Bienes de Terceros en Garantía y/o Administración a Corto Plazo (f=f1+f2+f3+f4+f5+f6)	\$45,868,207.67	\$45,868,207.67
d1) Inventario de Mercancías para Venta	\$0.00	\$0.00	f1) Fondos en Garantía a Corto Plazo	\$0.00	\$0.00
d2) Inventario de Mercancías Terminadas	\$0.00	\$0.00	f2) Fondos en Administración a Corto Plazo	\$0.00	\$0.00
d3) Inventario de Mercancías en Proceso de Elaboración	\$0.00	\$0.00	f3) Fondos Contingentes a Corto Plazo	\$0.00	\$0.00
d4) Inventario de Materias Primas, Materiales y Suministros para Producción	\$0.00	\$0.00	f4) Fondos de Fideicomisos, Mandatos y Contratos Análogos a Corto Plazo	\$45,868,207.67	\$45,868,207.67
d5) Bienes en Tránsito	\$0.00	\$0.00	f5) Otros Fondos de Terceros en Garantía y/o Administración a Corto Plazo	\$0.00	\$0.00
e. Almacenes	\$0.00	\$0.00	f6) Valores y Bienes en Garantía a Corto Plazo	\$0.00	\$0.00
f. Estimación por Pérdida o Deterioro de Activos Circulantes (f=f1+f2)	\$0.00	\$0.00	g. Provisiones a Corto Plazo (g=g1+g2+g3)	\$0.00	\$0.00
f1) Estimaciones para Cuentas Incobrables por Derechos a Recibir Efectivo o Equivalentes	\$0.00	\$0.00	g1) Provisión para Demandas y Juicios a Corto Plazo	\$0.00	\$0.00
f2) Estimación por Deterioro de Inventarios	\$0.00	\$0.00	g2) Provisión para Contingencias a Corto Plazo	\$0.00	\$0.00

ENTE PÚBLICO: COORDINACIÓN METROPOLITANA DE YUCATÁN					
Estado de Situación Financiera Detallado - LDF					
AL 31 DE MARZO DE 2018 Y AL 31 DE DICIEMBRE DE 2017					
(Pesos)					
Concepto (c)	2018	31 DE DICIEMBRE DE 2017 (e)	Concepto (c)	2018	31 DE DICIEMBRE DE 2017 (e)
g. Otros Activos Circulantes (g=g1+g2+g3+g4)	\$0.00	\$0.00	g3) Otras Provisiones a Corto Plazo	\$0.00	\$0.00
g1) Valores en Garantía	\$0.00	\$0.00	h. Otros Pasivos a Corto Plazo (h=h1+h2+h3)	\$0.00	\$0.00
g2) Bienes en Garantía (excluye depósitos de fondos)	\$0.00	\$0.00	h1) Ingresos por Clasificar	\$0.00	\$0.00
g3) Bienes Derivados de Embargos, Decomisos, Aseguramientos y Dación en Pago	\$0.00	\$0.00	h2) Recaudación por Participar	\$0.00	\$0.00
g4) Adquisición con Fondos de Terceros	\$0.00	\$0.00	h3) Otros Pasivos Circulantes	\$0.00	\$0.00
IA. Total de Activos Circulantes (IA = a + b + c + d + e + f + g)	\$27,949,984.98	\$27,471,108.33	IIA. Total de Pasivos Circulantes (IIA = a + b + c + d + e + f + g + h)	\$47,647,355.18	\$47,959,212.60
Activo No Circulante			Pasivo No Circulante		
a. Inversiones Financieras a Largo Plazo	\$18,637,705.73	\$18,637,705.73	a. Cuentas por Pagar a Largo Plazo	\$0.00	\$0.00
b. Derechos a Recibir Efectivo o Equivalentes a Largo Plazo	\$0.00	\$0.00	b. Documentos por Pagar a Largo Plazo	\$0.00	\$0.00
c. Bienes Inmuebles, Infraestructura y Construcciones en Proceso	\$111,171,585.39	\$111,171,585.39	c. Deuda Pública a Largo Plazo	\$0.00	\$0.00
d. Bienes Muebles	\$3,094,012.28	\$3,071,174.20	d. Pasivos Diferidos a Largo Plazo	\$0.00	\$0.00
e. Activos Intangibles	\$36,124.40	\$36,124.40	e. Fondos y Bienes de Terceros en Garantía y/o en Administración a Largo Plazo	\$0.00	\$0.00
f. Depreciación, Deterioro y Amortización Acumulada de Bienes	-\$1,189,674.11	-\$1,189,674.11	f. Provisiones a Largo Plazo	\$0.00	\$0.00
g. Activos Diferidos	\$6,883,246.00	\$6,883,246.00	IIIB. Total de Pasivos No Circulantes (IIIB = a + b + c + d + e + f)	\$0.00	\$0.00
h. Estimación por Pérdida o Deterioro de Activos no Circulantes	\$0.00	\$0.00	II. Total del Pasivo (II = IIA + IIIB)	\$47,647,355.18	\$47,959,212.60
i. Otros Activos no Circulantes	\$0.00	\$0.00	HACIENDA PÚBLICA/PATRIMONIO		
IB. Total de Activos No Circulantes (IB = a + b + c + d + e + f + g + h + i)	\$138,632,999.69	\$138,610,161.61	IIIA. Hacienda Pública/Patrimonio Contribuido (IIIA = a + b + c)	\$1,892,845.38	\$1,892,845.38
I. Total del Activo (I = IA + IB)	\$166,582,984.67	\$166,081,269.94	a. Aportaciones	\$1,892,845.38	\$1,892,845.38
			b. Donaciones de Capital	\$0.00	\$0.00
			c. Actualización de la Hacienda Pública/Patrimonio	\$0.00	\$0.00
			IIIB. Hacienda Pública/Patrimonio Generado (IIIB = a + b + c + d + e)	\$117,042,784.11	\$116,229,211.96
			a. Resultados del Ejercicio (Ahorro/ Desahorro)	\$813,572.15	-\$11,546,379.99
			b. Resultados de Ejercicios Anteriores	\$116,209,650.39	\$127,756,030.38
			c. Revalúos	\$0.00	\$0.00
			d. Reservas	\$0.00	\$0.00
			e. Rectificaciones de Resultados de Ejercicios Anteriores	\$19,561.57	\$19,561.57
			IIIC. Exceso o Insuficiencia en la Actualización de la Hacienda Pública/Patrimonio (IIIC=a+b)	\$0.00	\$0.00
			a. Resultado por Posición Monetaria	\$0.00	\$0.00
			b. Resultado por Tenencia de Activos no Monetarios	\$0.00	\$0.00
			III. Total Hacienda Pública/Patrimonio (III = IIIA + IIIB + IIIC)	\$118,935,629.49	\$118,122,057.34
			IV. Total del Pasivo y Hacienda Pública/Patrimonio (IV = II + III)	\$166,582,984.67	\$166,081,269.94

ENTE PÚBLICO: COORDINACIÓN METROPOLITANA DE YUCATÁN
Informe Analítico de la Deuda Pública y Otros Pasivos - LDF
DEL 1 DE ENERO AL 31 DE MARZO DE 2018
(PESOS)

Denominación de la Deuda Pública y Otros Pasivos	Saldo 31 DE DICIEMBRE DE 2017 (d)	Disposiciones del Periodo (e)	Amortizaciones del Periodo (f)	Revaluaciones, Reclasificaciones y Otros Ajustes (g)	Saldo Final del Periodo (h) h=d+e-f+g	Pago de Intereses del Periodo (i)	Pago de Comisiones y demás costos asociados durante el Periodo (j)
1. Deuda Pública (1=A+B)	\$0.00	\$0.00	\$0.00	\$0.00	\$0.00	\$0.00	\$0.00
A. Corto Plazo (A=a1+a2+a3)	\$0.00	\$0.00	\$0.00	\$0.00	\$0.00	\$0.00	\$0.00
a1) Instituciones de Crédito	\$0.00	\$0.00	\$0.00	\$0.00	\$0.00	\$0.00	\$0.00
a2) Títulos y Valores	\$0.00	\$0.00	\$0.00	\$0.00	\$0.00	\$0.00	\$0.00
a3) Arrendamientos Financieros	\$0.00	\$0.00	\$0.00	\$0.00	\$0.00	\$0.00	\$0.00
B. Largo Plazo (B=b1+b2+b3)	\$0.00	\$0.00	\$0.00	\$0.00	\$0.00	\$0.00	\$0.00
b1) Instituciones de Crédito	\$0.00	\$0.00	\$0.00	\$0.00	\$0.00	\$0.00	\$0.00
b2) Títulos y Valores	\$0.00	\$0.00	\$0.00	\$0.00	\$0.00	\$0.00	\$0.00
b3) Arrendamientos Financieros	\$0.00	\$0.00	\$0.00	\$0.00	\$0.00	\$0.00	\$0.00
2. Otros Pasivos	\$47,959,212.60	\$0.00	\$0.00	\$0.00	\$47,647,355.18	\$0.00	\$0.00
3. Total de la Deuda Pública y Otros Pasivos (3=1+2)	\$47,959,212.60	\$0.00	\$0.00	\$0.00	\$47,647,355.18	\$0.00	\$0.00
4. Deuda Contingente 1 (informativo)	\$0.00	\$0.00	\$0.00	\$0.00	\$0.00	\$0.00	\$0.00
A. Deuda Contingente 1	\$0.00	\$0.00	\$0.00	\$0.00	\$0.00	\$0.00	\$0.00
B. Deuda Contingente 2	\$0.00	\$0.00	\$0.00	\$0.00	\$0.00	\$0.00	\$0.00
C. Deuda Contingente XX	\$0.00	\$0.00	\$0.00	\$0.00	\$0.00	\$0.00	\$0.00
5. Valor de Instrumentos Bono Cupón Cero 2 (Informativo)	\$0.00	\$0.00	\$0.00	\$0.00	\$0.00	\$0.00	\$0.00
A. Instrumento Bono Cupón Cero 1	\$0.00	\$0.00	\$0.00	\$0.00	\$0.00	\$0.00	\$0.00
B. Instrumento Bono Cupón Cero 2	\$0.00	\$0.00	\$0.00	\$0.00	\$0.00	\$0.00	\$0.00
C. Instrumento Bono Cupón Cero XX	\$0.00	\$0.00	\$0.00	\$0.00	\$0.00	\$0.00	\$0.00

Obligaciones a Corto Plazo (k)	Monto Contratado (l)	Plazo Pactado (m)	Tasa de Interés (n)	Comisiones y Costos Relacionados (o)	Tasa Efectiva (p)
6. Obligaciones a Corto Plazo (Informativo)	\$0.00	0	0	\$0.00	\$0.00
A. Crédito 1	\$0.00	0	0	\$0.00	\$0.00
B. Crédito 2	\$0.00	0	0	\$0.00	\$0.00
C. Crédito 3	\$0.00	0	0	\$0.00	\$0.00
D. Crédito 4	\$0.00	0	0	\$0.00	\$0.00

ENTE PÚBLICO: COORDINACIÓN METROPOLITANA DE YUCATÁN
Informe Analítico de Obligaciones Diferentes de Financiamientos - LDF
DEL 1 DE ENERO AL 31 DE MARZO DE 2018
(PESOS)

Denominación de las Obligaciones Diferentes de Financiamiento (c)	Fecha del Contrato (d)	Fecha de inicio de operación del proyecto (e)	Fecha de vencimiento (f)	Monto de la inversión pactado (g)	Plazo pactado (h)	Monto promedio mensual del pago de la contraprestación (i)	Monto promedio mensual del pago de la contraprestación correspondiente al pago de inversión (j)	Monto pagado de la inversión al 31 DE DICIEMBRE DE 2017 (k)	Monto pagado de la inversión actualizado al 31 DE DICIEMBRE DE 2017 (l)	Saldo pendiente por pagar de la inversión al 31 DE DICIEMBRE DE 2017 (m = g ? l)
A. Asociaciones Público Privadas (APP's) (A=a+b+c+d)				0	0	0	0	0	0	0
a) APP 1				0	0	0	0	0	0	0
b) APP 2				0	0	0	0	0	0	0
c) APP 3				0	0	0	0	0	0	0
d) APP XX				0	0	0	0	0	0	0
B. Otros Instrumentos (B=a+b+c+d)				0	0	0	0	0	0	0
a) Otro Instrumento 1				0	0	0	0	0	0	0
b) Otro Instrumento 2				0	0	0	0	0	0	0
c) Otro Instrumento 3				0	0	0	0	0	0	0
d) Otro Instrumento XX				0	0	0	0	0	0	0
C. Total de Obligaciones Diferentes de Financiamiento (C=A+B)				0	0	0	0	0	0	0

ENTE PÚBLICO: COORDINACIÓN METROPOLITANA DE YUCATÁN
Balance Presupuestario - LDF
DEL 1 DE ENERO AL 31 DE MARZO DE 2018
(PESOS)

Concepto (c)	Estimado/ Aprobado(d)	Devengado	Recaudado/ Pagado
A. Ingresos Totales (A = A1+A2+A3)	\$45,978,097.00	\$5,080,401.05	\$5,080,401.05
A1. Ingresos de Libre Disposición	\$18,444,728.00	\$5,080,401.05	\$5,080,401.05
A2. Transferencias Federales Etiquetadas	\$27,533,369.00	\$0.00	\$0.00
A3. Financiamiento Neto	\$0.00	\$0.00	\$0.00
B. Egresos Presupuestarios1 (B = B1+B2)	\$45,978,097.00	\$4,266,828.90	\$4,266,828.90
B1. Gasto No Etiquetado (sin incluir Amortización de la Deuda Pública)	\$18,444,728.00	\$4,266,828.90	\$4,266,828.90
B2. Gasto Etiquetado (sin incluir Amortización de la Deuda Pública)	\$27,533,369.00	\$0.00	\$0.00
C. Remanentes del Ejercicio Anterior (C = C1 + C2)	\$0.00	\$0.00	\$0.00
C1. Remanentes de Ingresos de Libre Disposición aplicados en el periodo	\$0.00	\$0.00	\$0.00
C2. Remanentes de Transferencias Federales Etiquetadas aplicados en el periodo	\$0.00	\$0.00	\$0.00
I. Balance Presupuestario (I = A - B + C)	\$0.00	\$813,572.15	\$813,572.15
II. Balance Presupuestario sin Financiamiento Neto (II = I - A3)	\$0.00	\$813,572.15	\$813,572.15
III. Balance Presupuestario sin Financiamiento Neto y sin Remanentes del Ejercicio Anterior (III= II - C)	\$0.00	\$813,572.15	\$813,572.15

Concepto	Aprobado	Devengado	Pagado
E. Intereses, Comisiones y Gastos de la Deuda (E = E1+ E2)	\$0.00	\$0.00	\$0.00
E1. Intereses, Comisiones y Gastos de la Deuda con Gasto No Etiquetado	\$0.00	\$0.00	\$0.00
E2. Intereses, Comisiones y Gastos de la Deuda con Gasto Etiquetado	\$0.00	\$0.00	\$0.00
IV. Balance Primario (IV = III + E)	\$0.00	\$813,572.15	\$813,572.15

Concepto	Estimado/ Aprobado	Devengado	Recaudado/Pagado Recaudado/
F. Financiamiento (F = F1 + F2)	\$0.00	\$0.00	\$0.00
F1. Financiamiento con Fuente de Pago de Ingresos de Libre Disposición	\$0.00	\$0.00	\$0.00
F2. Financiamiento con Fuente de Pago de Transferencias Federales Etiquetadas	\$0.00	\$0.00	\$0.00

ENTE PÚBLICO: COORDINACIÓN METROPOLITANA DE YUCATÁN
Balance Presupuestario - LDF
DEL 1 DE ENERO AL 31 DE MARZO DE 2018
(PESOS)

Concepto (c)	Estimado/ Aprobado(d)	Devengado	Recaudado/ Pagado
G. Amortización de la Deuda (G = G1 + G2)	\$0.00	\$0.00	\$0.00
G1. Amortización de la Deuda Pública con Gasto No Etiquetado	\$0.00	\$0.00	\$0.00
G2. Amortización de la Deuda Pública con Gasto Etiquetado	\$0.00	\$0.00	\$0.00
A3. Financiamiento Neto (A3 = F - G)	\$0.00	\$0.00	\$0.00

Concepto	Estimado/ Aprobado	Devengado	Recaudado/
A1. Ingresos de Libre Disposición	\$18,444,728.00	\$5,080,401.05	\$5,080,401.05
A3.1 Financiamiento Neto con Fuente de Pago de Ingresos de Libre Disposición (A3.1 = F1 - G1)	\$0.00	\$0.00	\$0.00
F1. Financiamiento con Fuente de Pago de Ingresos de Libre Disposición	\$0.00	\$0.00	\$0.00
G1. Amortización de la Deuda Pública con Gasto No Etiquetado	\$0.00	\$0.00	\$0.00
B1. Gasto No Etiquetado (sin incluir Amortización de la Deuda Pública)	\$18,444,728.00	\$4,266,828.90	\$4,266,828.90
C1. Remanentes de Ingresos de Libre Disposición aplicados en el periodo	\$0.00	\$0.00	\$0.00
V. Balance Presupuestario de Recursos Disponibles (V = A1 + A3.1 - B1 + C1)	\$0.00	\$813,572.15	\$813,572.15
VI. Balance Presupuestario de Recursos Disponibles sin Financiamiento Neto (VI = V - A3.1)	\$0.00	\$813,572.15	\$813,572.15

Concepto	Estimado/ Aprobado	Devengado	Recaudado/ Pagado
A2. Transferencias Federales Etiquetadas	\$27,533,369.00	\$0.00	\$0.00
A3.2 Financiamiento Neto con Fuente de Pago de Transferencias Federales Etiquetadas (A3.2 = F2 - G2)	\$0.00	\$0.00	\$0.00
F2. Financiamiento con Fuente de Pago de Transferencias Federales Etiquetadas	\$0.00	\$0.00	\$0.00
G2. Amortización de la Deuda Pública con Gasto Etiquetado	\$0.00	\$0.00	\$0.00
B2. Gasto Etiquetado (sin incluir Amortización de la Deuda Pública)	\$27,533,369.00	\$0.00	\$0.00
C2. Remanentes de Transferencias Federales Etiquetadas aplicados en el periodo	\$0.00	\$0.00	\$0.00
VII. Balance Presupuestario de Recursos Etiquetados (VII = A2 + A3.2 - B2 + C2)	\$0.00	\$0.00	\$0.00
VIII. Balance Presupuestario de Recursos Etiquetados sin Financiamiento Neto (VIII = VII - A3.2)	\$0.00	\$0.00	\$0.00

ENTE PÚBLICO: COORDINACIÓN METROPOLITANA DE YUCATÁN
Estado Analítico de Ingresos Detallado - LDF
DEL 1 DE ENERO AL 31 DE MARZO DE 2018
(PESOS)

Concepto (c)	Ingreso					Diferencia (e)
	Estimado (d)	Ampliaciones/ (Reducciones)	Modificado	Devengado	Recaudado	
Ingresos de Libre Disposición	\$0.00	\$0.00	\$0.00	\$0.00	\$0.00	\$0.00
A. Impuestos	\$0.00	\$0.00	\$0.00	\$0.00	\$0.00	\$0.00
B. Cuotas y Aportaciones de Seguridad Social	\$0.00	\$0.00	\$0.00	\$0.00	\$0.00	\$0.00
C. Contribuciones de Mejoras	\$0.00	\$0.00	\$0.00	\$0.00	\$0.00	\$0.00
D. Derechos	\$0.00	\$0.00	\$0.00	\$0.00	\$0.00	\$0.00
E. Productos	\$0.00	\$0.00	\$0.00	\$0.00	\$0.00	\$0.00
F. Aprovechamientos	\$0.00	\$0.00	\$0.00	\$0.00	\$0.00	\$0.00
G. Ingresos por Ventas de Bienes y Servicios	\$0.00	\$0.00	\$0.00	\$0.00	\$0.00	\$0.00
H. Participaciones (H=h1+h2+h3+h4+h5+h6+h7+h8+h9+h10+h11)	\$0.00	\$0.00	\$0.00	\$0.00	\$0.00	\$0.00
h1) Fondo General de Participaciones	\$0.00	\$0.00	\$0.00	\$0.00	\$0.00	\$0.00
h2) Fondo de Fomento Municipal	\$0.00	\$0.00	\$0.00	\$0.00	\$0.00	\$0.00
h3) Fondo de Fiscalización y Recaudación	\$0.00	\$0.00	\$0.00	\$0.00	\$0.00	\$0.00
h4) Fondo de Compensación	\$0.00	\$0.00	\$0.00	\$0.00	\$0.00	\$0.00
h5) Fondo de Extracción de Hidrocarburos	\$0.00	\$0.00	\$0.00	\$0.00	\$0.00	\$0.00
h6) Impuesto Especial Sobre Producción y Servicios	\$0.00	\$0.00	\$0.00	\$0.00	\$0.00	\$0.00
h7) 0.136% de la Recaudación Federal Participable	\$0.00	\$0.00	\$0.00	\$0.00	\$0.00	\$0.00
h8) 3.17% Sobre Extracción de Petróleo	\$0.00	\$0.00	\$0.00	\$0.00	\$0.00	\$0.00
h9) Gasolinas y Diésel	\$0.00	\$0.00	\$0.00	\$0.00	\$0.00	\$0.00
h10) Fondo del Impuesto Sobre la Renta	\$0.00	\$0.00	\$0.00	\$0.00	\$0.00	\$0.00
h11) Fondo de Estabilización de los Ingresos de las Entidades Federativas	\$0.00	\$0.00	\$0.00	\$0.00	\$0.00	\$0.00
I. Incentivos Derivados de la Colaboración Fiscal (I=i1+i2+i3+i4+i5)	\$0.00	\$0.00	\$0.00	\$0.00	\$0.00	\$0.00
i1) Tenencia o Uso de Vehículos	\$0.00	\$0.00	\$0.00	\$0.00	\$0.00	\$0.00
i2) Fondo de Compensación ISAN	\$0.00	\$0.00	\$0.00	\$0.00	\$0.00	\$0.00
i3) Impuesto Sobre Automóviles Nuevos	\$0.00	\$0.00	\$0.00	\$0.00	\$0.00	\$0.00
i4) Fondo de Compensación de Repecos-Intermedios	\$0.00	\$0.00	\$0.00	\$0.00	\$0.00	\$0.00
i5) Otros Incentivos Económicos	\$0.00	\$0.00	\$0.00	\$0.00	\$0.00	\$0.00
J. Transferencias	\$18,444,728.00	\$373,000.00	\$18,817,728.00	\$4,913,032.00	\$4,913,032.00	-\$13,531,696.00
K. Convenios	\$0.00	\$0.00	\$0.00	\$0.00	\$0.00	\$0.00
k1) Otros Convenios y Subsidios	\$0.00	\$0.00	\$0.00	\$0.00	\$0.00	\$0.00
L. Otros Ingresos de Libre Disposición (L=l1+l2)	\$0.00	\$167,369.05	\$167,369.05	\$167,369.05	\$167,369.05	\$167,369.05
l1) Participaciones en Ingresos Locales	\$0.00	\$0.00	\$0.00	\$0.00	\$0.00	\$0.00
l2) Otros Ingresos de Libre Disposición	\$0.00	\$167,369.05	\$167,369.05	\$167,369.05	\$167,369.05	\$167,369.05
I. Total de Ingresos de Libre Disposición (I=A+B+C+D+E+F+G+H+I+J+K+L)	\$18,444,728.00	\$540,369.05	\$18,985,097.05	\$5,080,401.05	\$5,080,401.05	-\$13,364,326.95

ENTE PÚBLICO: COORDINACIÓN METROPOLITANA DE YUCATÁN
Estado Analítico de Ingresos Detallado - LDF
DEL 1 DE ENERO AL 31 DE MARZO DE 2018
(PESOS)

Concepto (c)	Ingreso					Diferencia (e)
	Estimado (d)	Ampliaciones/ (Reducciones)	Modificado	Devengado	Recaudado	
Ingresos Excedentes de Ingresos de Libre Disposición	\$0.00	\$0.00	\$0.00	\$0.00	\$0.00	\$0.00
Transferencias Federales Etiquetadas	\$0.00	\$0.00	\$0.00	\$0.00	\$0.00	\$0.00
A. Aportaciones (A=a1+a2+a3+a4+a5+a6+a7+a8)	\$0.00	\$0.00	\$0.00	\$0.00	\$0.00	\$0.00
a1) Fondo de Aportaciones para la Nómina Educativa y Gasto Operativo	\$0.00	\$0.00	\$0.00	\$0.00	\$0.00	\$0.00
a2) Fondo de Aportaciones para los Servicios de Salud	\$0.00	\$0.00	\$0.00	\$0.00	\$0.00	\$0.00
a3) Fondo de Aportaciones para la Infraestructura Social	\$0.00	\$0.00	\$0.00	\$0.00	\$0.00	\$0.00
a4) Fondo de Aportaciones para el Fortalecimiento de los Municipios y de las Demarcaciones Territoriales del Distrito Federal	\$0.00	\$0.00	\$0.00	\$0.00	\$0.00	\$0.00
a5) Fondo de Aportaciones Múltiples	\$0.00	\$0.00	\$0.00	\$0.00	\$0.00	\$0.00
a6) Fondo de Aportaciones para la Educación Tecnológica y de Adultos	\$0.00	\$0.00	\$0.00	\$0.00	\$0.00	\$0.00
a7) Fondo de Aportaciones para la Seguridad Pública de los Estados y del Distrito Federal	\$0.00	\$0.00	\$0.00	\$0.00	\$0.00	\$0.00
a8) Fondo de Aportaciones para el Fortalecimiento de las Entidades Federativas	\$0.00	\$0.00	\$0.00	\$0.00	\$0.00	\$0.00
B. Convenios (B=b1+b2+b3+b4)	\$0.00	\$0.00	\$0.00	\$0.00	\$0.00	\$0.00
b1) Convenios de Protección Social en Salud	\$0.00	\$0.00	\$0.00	\$0.00	\$0.00	\$0.00
b2) Convenios de Descentralización	\$0.00	\$0.00	\$0.00	\$0.00	\$0.00	\$0.00
b3) Convenios de Reasignación	\$0.00	\$0.00	\$0.00	\$0.00	\$0.00	\$0.00
b4) Otros Convenios y Subsidios	\$0.00	\$0.00	\$0.00	\$0.00	\$0.00	\$0.00
C. Fondos Distintos de Aportaciones (C=c1+c2)	\$0.00	\$0.00	\$0.00	\$0.00	\$0.00	\$0.00
c1) Fondo para Entidades Federativas y Municipios Productores de Hidrocarburos	\$0.00	\$0.00	\$0.00	\$0.00	\$0.00	\$0.00
c2) Fondo Minero	\$0.00	\$0.00	\$0.00	\$0.00	\$0.00	\$0.00
D. Transferencias, Subsidios y Subvenciones, y Pensiones y Jubilaciones	\$0.00	\$0.00	\$0.00	\$0.00	\$0.00	\$0.00
E. Otras Transferencias Federales Etiquetadas	\$27,533,369.00	\$0.00	\$27,533,369.00	\$0.00	\$0.00	-\$27,533,369.00
II. Total de Transferencias Federales Etiquetadas (II = A + B + C + D + E)	\$27,533,369.00	\$0.00	\$27,533,369.00	\$0.00	\$0.00	-\$27,533,369.00
III. Ingresos Derivados de Financiamientos (III = A)	\$0.00	\$0.00	\$0.00	\$0.00	\$0.00	\$0.00
A. Ingresos Derivados de Financiamientos	\$0.00	\$0.00	\$0.00	\$0.00	\$0.00	\$0.00
IV. Total de Ingresos (IV = I + II + III)	\$45,978,097.00	\$540,369.05	\$46,518,466.05	\$5,080,401.05	\$5,080,401.05	-\$40,897,695.95
Datos Informativos	\$0.00	\$0.00	\$0.00	\$0.00	\$0.00	\$0.00
1. Ingresos Derivados de Financiamientos con Fuente de Pago de Ingresos de Libre Disposición	\$0.00	\$0.00	\$0.00	\$0.00	\$0.00	\$0.00
2. Ingresos Derivados de Financiamientos con Fuente de Pago de Transferencias Federales Etiquetadas	\$0.00	\$0.00	\$0.00	\$0.00	\$0.00	\$0.00
3. Ingresos Derivados de Financiamientos (3 = 1 + 2)	\$0.00	\$0.00	\$0.00	\$0.00	\$0.00	\$0.00

ENTE PÚBLICO: COORDINACIÓN METROPOLITANA DE YUCATÁN
Estado Analítico del Ejercicio del Presupuesto de Egresos Detallado - LDF
Clasificación por Objeto del Gasto (Capítulo y Concepto)
DEL 1 DE ENERO AL 31 DE MARZO DE 2018
(PESOS)

Concepto (c)	Egresos					Subejercido (e)
	Aprobado (d)	Ampliaciones/ (Reducciones)	Modificado	Devengado	Pagado	
I. Gasto No Etiquetado (I=A+B+C+D+E+F+G+H+I)	\$18,444,728.00	\$540,369.05	\$18,985,097.05	\$4,266,828.90	\$4,266,828.90	\$14,718,268.15
A. Servicios Personales (A=a1+a2+a3+a4+a5+a6+a7)	\$7,241,639.00	\$0.00	\$7,241,639.00	\$1,380,968.40	\$1,380,968.40	\$5,860,670.60
a1) Remuneraciones al Personal de Carácter Permanente	\$4,637,274.00	\$3,381.00	\$4,640,655.00	\$1,146,846.00	\$1,146,846.00	\$3,493,809.00
a2) Remuneraciones al Personal de Carácter Transitorio	\$0.00	\$0.00	\$0.00	\$0.00	\$0.00	\$0.00
a3) Remuneraciones Adicionales y Especiales	\$1,092,039.00	\$83,700.00	\$1,175,739.00	\$101,587.62	\$101,587.62	\$1,074,151.38
a4) Seguridad Social	\$918,180.00	-\$25,500.00	\$892,680.00	\$108,774.78	\$108,774.78	\$783,905.22
a5) Otras Prestaciones Sociales y Económicas	\$120,271.00	-\$18,127.00	\$102,144.00	\$23,760.00	\$23,760.00	\$78,384.00
a6) Previsiones	\$185,467.00	-\$2,254.00	\$183,213.00	\$0.00	\$0.00	\$183,213.00
a7) Pago de Estímulos a Servidores Públicos	\$288,408.00	-\$41,200.00	\$247,208.00	\$0.00	\$0.00	\$247,208.00
B. Materiales y Suministros (B=b1+b2+b3+b4+b5+b6+b7+b8+b9)	\$1,426,017.00	\$73,625.41	\$1,499,642.41	\$383,019.16	\$383,019.16	\$1,116,623.25
b1) Materiales de Administración, Emisión de Documentos y Artículos Oficiales	\$216,525.00	-\$13,534.00	\$202,991.00	\$17,574.46	\$17,574.46	\$185,416.54
b2) Alimentos y Utensilios	\$59,996.00	\$41,860.00	\$101,856.00	\$56,746.72	\$56,746.72	\$45,109.28
b3) Materias Primas y Materiales de Producción y Comercialización	\$0.00	\$0.00	\$0.00	\$0.00	\$0.00	\$0.00
b4) Materiales y Artículos de Construcción y de Reparación	\$0.00	\$48,350.41	\$48,350.41	\$45,823.48	\$45,823.48	\$2,526.93
b5) Productos Químicos, Farmacéuticos y de Laboratorio	\$0.00	\$159.00	\$159.00	\$156.89	\$156.89	\$2.11
b6) Combustibles, Lubricantes y Aditivos	\$1,134,496.00	-\$6,410.00	\$1,128,086.00	\$254,556.52	\$254,556.52	\$873,529.48
b7) Vestuario, Blancos, Prendas de Protección y Artículos Deportivos	\$0.00	\$0.00	\$0.00	\$0.00	\$0.00	\$0.00
b8) Materiales y Suministros Para Seguridad	\$0.00	\$0.00	\$0.00	\$0.00	\$0.00	\$0.00
b9) Herramientas, Refacciones y Accesorios Menores	\$15,000.00	\$3,200.00	\$18,200.00	\$8,161.09	\$8,161.09	\$10,038.91
C. Servicios Generales (C=c1+c2+c3+c4+c5+c6+c7+c8+c9)	\$9,777,072.00	\$466,743.64	\$10,243,815.64	\$2,502,841.34	\$2,502,841.34	\$7,740,974.30
c1) Servicios Básicos	\$1,716,200.00	-\$100,000.00	\$1,616,200.00	\$187,914.00	\$187,914.00	\$1,428,286.00
c2) Servicios de Arrendamiento	\$494,400.00	\$17,400.00	\$511,800.00	\$107,809.12	\$107,809.12	\$403,990.88
c3) Servicios Profesionales, Científicos, Técnicos y Otros Servicios	\$4,989,256.00	\$114,055.00	\$5,103,311.00	\$1,074,775.76	\$1,074,775.76	\$4,028,535.24
c4) Servicios Financieros, Bancarios y Comerciales	\$288,000.00	-\$112,657.00	\$175,343.00	\$60,224.57	\$60,224.57	\$115,118.43
c5) Servicios de Instalación, Reparación, Mantenimiento y Conservación	\$1,505,400.00	\$276,168.53	\$1,781,568.53	\$731,306.27	\$731,306.27	\$1,050,262.26
c6) Servicios de Comunicación Social y Publicidad	\$20,000.00	\$260,223.11	\$280,223.11	\$280,196.00	\$280,196.00	\$27.11
c7) Servicios de Traslado y Viáticos	\$9,800.00	\$0.00	\$9,800.00	\$0.00	\$0.00	\$9,800.00
c8) Servicios Oficiales	\$468,800.00	\$11,554.00	\$480,354.00	\$11,553.58	\$11,553.58	\$468,800.42
c9) Otros Servicios Generales	\$285,216.00	\$0.00	\$285,216.00	\$49,062.04	\$49,062.04	\$236,153.96
D. Transferencias, Asignaciones, Subsidios y Otras Ayudas (D=d1+d2+d3+d4+d5+d6+d7+d8+d9)	\$0.00	\$0.00	\$0.00	\$0.00	\$0.00	\$0.00
d1) Transferencias Internas y Asignaciones al Sector Público	\$0.00	\$0.00	\$0.00	\$0.00	\$0.00	\$0.00

ENTE PÚBLICO: COORDINACIÓN METROPOLITANA DE YUCATÁN
Estado Analítico del Ejercicio del Presupuesto de Egresos Detallado - LDF
Clasificación por Objeto del Gasto (Capítulo y Concepto)
DEL 1 DE ENERO AL 31 DE MARZO DE 2018
(PESOS)

Concepto (c)	Egresos					Subejercido (e)
	Aprobado (d)	Ampliaciones/ (Reducciones)	Modificado	Devengado	Pagado	
d2) Transferencias al Resto del Sector Público	\$0.00	\$0.00	\$0.00	\$0.00	\$0.00	\$0.00
d3) Subsidios y Subvenciones	\$0.00	\$0.00	\$0.00	\$0.00	\$0.00	\$0.00
d4) Ayudas Sociales	\$0.00	\$0.00	\$0.00	\$0.00	\$0.00	\$0.00
d5) Pensiones y Jubilaciones	\$0.00	\$0.00	\$0.00	\$0.00	\$0.00	\$0.00
d6) Transferencias a Fideicomisos, Mandatos y Otros Análogos	\$0.00	\$0.00	\$0.00	\$0.00	\$0.00	\$0.00
d7) Transferencias a la Seguridad Social	\$0.00	\$0.00	\$0.00	\$0.00	\$0.00	\$0.00
d8) Donativos	\$0.00	\$0.00	\$0.00	\$0.00	\$0.00	\$0.00
d9) Transferencias al Exterior	\$0.00	\$0.00	\$0.00	\$0.00	\$0.00	\$0.00
E. Bienes Muebles, Inmuebles e Intangibles (E=e1+e2+e3+e4+e5+e6+e7+e8+e9)	\$0.00	\$0.00	\$0.00	\$0.00	\$0.00	\$0.00
e1) Mobiliario y Equipo de Administración	\$0.00	\$0.00	\$0.00	\$0.00	\$0.00	\$0.00
e2) Mobiliario y Equipo Educacional y Recreativo	\$0.00	\$0.00	\$0.00	\$0.00	\$0.00	\$0.00
e3) Equipo e Instrumental Médico y de Laboratorio	\$0.00	\$0.00	\$0.00	\$0.00	\$0.00	\$0.00
e4) Vehículos y Equipo de Transporte	\$0.00	\$0.00	\$0.00	\$0.00	\$0.00	\$0.00
e5) Equipo de Defensa y Seguridad	\$0.00	\$0.00	\$0.00	\$0.00	\$0.00	\$0.00
e6) Maquinaria, Otros Equipos y Herramientas	\$0.00	\$0.00	\$0.00	\$0.00	\$0.00	\$0.00
e7) Activos Biológicos	\$0.00	\$0.00	\$0.00	\$0.00	\$0.00	\$0.00
e8) Bienes Inmuebles	\$0.00	\$0.00	\$0.00	\$0.00	\$0.00	\$0.00
e9) Activos Intangibles	\$0.00	\$0.00	\$0.00	\$0.00	\$0.00	\$0.00
F. Inversión Pública (F=f1+f2+f3)	\$0.00	\$0.00	\$0.00	\$0.00	\$0.00	\$0.00
f1) Obra Pública en Bienes de Dominio Público	\$0.00	\$0.00	\$0.00	\$0.00	\$0.00	\$0.00
f2) Obra Pública en Bienes Propios	\$0.00	\$0.00	\$0.00	\$0.00	\$0.00	\$0.00
f3) Proyectos Productivos y Acciones de Fomento	\$0.00	\$0.00	\$0.00	\$0.00	\$0.00	\$0.00
G. Inversiones Financieras y Otras Provisiones (G=g1+g2+g3+g4+g5+g6+g7)	\$0.00	\$0.00	\$0.00	\$0.00	\$0.00	\$0.00
g1) Inversiones Para el Fomento de Actividades Productivas	\$0.00	\$0.00	\$0.00	\$0.00	\$0.00	\$0.00
g2) Acciones y Participaciones de Capital	\$0.00	\$0.00	\$0.00	\$0.00	\$0.00	\$0.00
g3) Compra de Títulos y Valores	\$0.00	\$0.00	\$0.00	\$0.00	\$0.00	\$0.00
g4) Concesión de Préstamos	\$0.00	\$0.00	\$0.00	\$0.00	\$0.00	\$0.00
g5) Inversiones en Fideicomisos, Mandatos y Otros Análogos Fideicomiso de	\$0.00	\$0.00	\$0.00	\$0.00	\$0.00	\$0.00
Desastres Naturales (Informativo)	\$0.00	\$0.00	\$0.00	\$0.00	\$0.00	\$0.00
g6) Otras Inversiones Financieras	\$0.00	\$0.00	\$0.00	\$0.00	\$0.00	\$0.00
g7) Provisiones para Contingencias y Otras Erogaciones Especiales	\$0.00	\$0.00	\$0.00	\$0.00	\$0.00	\$0.00
H. Participaciones y Aportaciones (H=h1+h2+h3)	\$0.00	\$0.00	\$0.00	\$0.00	\$0.00	\$0.00
h1) Participaciones	\$0.00	\$0.00	\$0.00	\$0.00	\$0.00	\$0.00
h2) Aportaciones	\$0.00	\$0.00	\$0.00	\$0.00	\$0.00	\$0.00

ENTE PÚBLICO: COORDINACIÓN METROPOLITANA DE YUCATÁN
Estado Analítico del Ejercicio del Presupuesto de Egresos Detallado - LDF
Clasificación por Objeto del Gasto (Capítulo y Concepto)
DEL 1 DE ENERO AL 31 DE MARZO DE 2018
(PESOS)

Concepto (c)	Egresos					Subejercido (e)
	Aprobado (d)	Ampliaciones/ (Reducciones)	Modificado	Devengado	Pagado	
h3) Convenios	\$0.00	\$0.00	\$0.00	\$0.00	\$0.00	\$0.00
I. Deuda Pública (I=i1+i2+i3+i4+i5+i6+i7)	\$0.00	\$0.00	\$0.00	\$0.00	\$0.00	\$0.00
i1) Amortización de la Deuda Pública	\$0.00	\$0.00	\$0.00	\$0.00	\$0.00	\$0.00
i2) Intereses de la Deuda Pública	\$0.00	\$0.00	\$0.00	\$0.00	\$0.00	\$0.00
i3) Comisiones de la Deuda Pública	\$0.00	\$0.00	\$0.00	\$0.00	\$0.00	\$0.00
i4) Gastos de la Deuda Pública	\$0.00	\$0.00	\$0.00	\$0.00	\$0.00	\$0.00
i5) Costo por Coberturas	\$0.00	\$0.00	\$0.00	\$0.00	\$0.00	\$0.00
i6) Apoyos Financieros	\$0.00	\$0.00	\$0.00	\$0.00	\$0.00	\$0.00
i7) Adeudos de Ejercicios Fiscales Anteriores (ADEFAS)	\$0.00	\$0.00	\$0.00	\$0.00	\$0.00	\$0.00
II. Gasto Etiquetado (II=A+B+C+D+E+F+G+H+I)	\$27,533,369.00	\$0.00	\$27,533,369.00	\$0.00	\$0.00	\$27,533,369.00
A. Servicios Personales (A=a1+a2+a3+a4+a5+a6+a7)	\$0.00	\$0.00	\$0.00	\$0.00	\$0.00	\$0.00
a1) Remuneraciones al Personal de Carácter Permanente	\$0.00	\$0.00	\$0.00	\$0.00	\$0.00	\$0.00
a2) Remuneraciones al Personal de Carácter Transitorio	\$0.00	\$0.00	\$0.00	\$0.00	\$0.00	\$0.00
a3) Remuneraciones Adicionales y Especiales	\$0.00	\$0.00	\$0.00	\$0.00	\$0.00	\$0.00
a4) Seguridad Social	\$0.00	\$0.00	\$0.00	\$0.00	\$0.00	\$0.00
a5) Otras Prestaciones Sociales y Económicas	\$0.00	\$0.00	\$0.00	\$0.00	\$0.00	\$0.00
a6) Previsiones	\$0.00	\$0.00	\$0.00	\$0.00	\$0.00	\$0.00
a7) Pago de Estímulos a Servidores Públicos	\$0.00	\$0.00	\$0.00	\$0.00	\$0.00	\$0.00
B. Materiales y Suministros (B=b1+b2+b3+b4+b5+b6+b7+b8+b9)	\$0.00	\$0.00	\$0.00	\$0.00	\$0.00	\$0.00
b1) Materiales de Administración, Emisión de Documentos y Artículos Oficiales	\$0.00	\$0.00	\$0.00	\$0.00	\$0.00	\$0.00
b2) Alimentos y Utensilios	\$0.00	\$0.00	\$0.00	\$0.00	\$0.00	\$0.00
b3) Materias Primas y Materiales de Producción y Comercialización	\$0.00	\$0.00	\$0.00	\$0.00	\$0.00	\$0.00
b4) Materiales y Artículos de Construcción y de Reparación	\$0.00	\$0.00	\$0.00	\$0.00	\$0.00	\$0.00
b5) Productos Químicos, Farmacéuticos y de Laboratorio	\$0.00	\$0.00	\$0.00	\$0.00	\$0.00	\$0.00
b6) Combustibles, Lubricantes y Aditivos	\$0.00	\$0.00	\$0.00	\$0.00	\$0.00	\$0.00
b7) Vestuario, Blancos, Prendas de Protección y Artículos Deportivos	\$0.00	\$0.00	\$0.00	\$0.00	\$0.00	\$0.00
b8) Materiales y Suministros Para Seguridad	\$0.00	\$0.00	\$0.00	\$0.00	\$0.00	\$0.00
b9) Herramientas, Refacciones y Accesorios Menores	\$0.00	\$0.00	\$0.00	\$0.00	\$0.00	\$0.00
C. Servicios Generales (C=c1+c2+c3+c4+c5+c6+c7+c8+c9)	\$0.00	\$0.00	\$0.00	\$0.00	\$0.00	\$0.00
c1) Servicios Básicos	\$0.00	\$0.00	\$0.00	\$0.00	\$0.00	\$0.00
c2) Servicios de Arrendamiento	\$0.00	\$0.00	\$0.00	\$0.00	\$0.00	\$0.00
c3) Servicios Profesionales, Científicos, Técnicos y Otros Servicios	\$0.00	\$0.00	\$0.00	\$0.00	\$0.00	\$0.00

ENTE PÚBLICO: COORDINACIÓN METROPOLITANA DE YUCATÁN
Estado Analítico del Ejercicio del Presupuesto de Egresos Detallado - LDF
Clasificación por Objeto del Gasto (Capítulo y Concepto)
DEL 1 DE ENERO AL 31 DE MARZO DE 2018
(PESOS)

Concepto (c)	Egresos					Subejercido (e)
	Aprobado (d)	Ampliaciones/ (Reducciones)	Modificado	Devengado	Pagado	
c4) Servicios Financieros, Bancarios y Comerciales	\$0.00	\$0.00	\$0.00	\$0.00	\$0.00	\$0.00
c5) Servicios de Instalación, Reparación, Mantenimiento y Conservación	\$0.00	\$0.00	\$0.00	\$0.00	\$0.00	\$0.00
c6) Servicios de Comunicación Social y Publicidad	\$0.00	\$0.00	\$0.00	\$0.00	\$0.00	\$0.00
c7) Servicios de Traslado y Viáticos	\$0.00	\$0.00	\$0.00	\$0.00	\$0.00	\$0.00
c8) Servicios Oficiales	\$0.00	\$0.00	\$0.00	\$0.00	\$0.00	\$0.00
c9) Otros Servicios Generales	\$0.00	\$0.00	\$0.00	\$0.00	\$0.00	\$0.00
D. Transferencias, Asignaciones, Subsidios y Otras Ayudas (D=d1+d2+d3+d4+d5+d6+d7+d8+d9)	\$27,533,369.00	\$0.00	\$27,533,369.00	\$0.00	\$0.00	\$27,533,369.00
d1) Transferencias Internas y Asignaciones al Sector Público	\$27,533,369.00	\$0.00	\$27,533,369.00	\$0.00	\$0.00	\$27,533,369.00
d2) Transferencias al Resto del Sector Público	\$0.00	\$0.00	\$0.00	\$0.00	\$0.00	\$0.00
d3) Subsidios y Subvenciones	\$0.00	\$0.00	\$0.00	\$0.00	\$0.00	\$0.00
d4) Ayudas Sociales	\$0.00	\$0.00	\$0.00	\$0.00	\$0.00	\$0.00
d5) Pensiones y Jubilaciones	\$0.00	\$0.00	\$0.00	\$0.00	\$0.00	\$0.00
d6) Transferencias a Fideicomisos, Mandatos y Otros Análogos	\$0.00	\$0.00	\$0.00	\$0.00	\$0.00	\$0.00
d7) Transferencias a la Seguridad Social	\$0.00	\$0.00	\$0.00	\$0.00	\$0.00	\$0.00
d8) Donativos	\$0.00	\$0.00	\$0.00	\$0.00	\$0.00	\$0.00
d9) Transferencias al Exterior	\$0.00	\$0.00	\$0.00	\$0.00	\$0.00	\$0.00
E. Bienes Muebles, Inmuebles e Intangibles (E=e1+e2+e3+e4+e5+e6+e7+e8+e9)	\$0.00	\$0.00	\$0.00	\$0.00	\$0.00	\$0.00
e1) Mobiliario y Equipo de Administración	\$0.00	\$0.00	\$0.00	\$0.00	\$0.00	\$0.00
e2) Mobiliario y Equipo Educativo y Recreativo	\$0.00	\$0.00	\$0.00	\$0.00	\$0.00	\$0.00
e3) Equipo e Instrumental Médico y de Laboratorio	\$0.00	\$0.00	\$0.00	\$0.00	\$0.00	\$0.00
e4) Vehículos y Equipo de Transporte	\$0.00	\$0.00	\$0.00	\$0.00	\$0.00	\$0.00
e5) Equipo de Defensa y Seguridad	\$0.00	\$0.00	\$0.00	\$0.00	\$0.00	\$0.00
e6) Maquinaria, Otros Equipos y Herramientas	\$0.00	\$0.00	\$0.00	\$0.00	\$0.00	\$0.00
e7) Activos Biológicos	\$0.00	\$0.00	\$0.00	\$0.00	\$0.00	\$0.00
e8) Bienes Inmuebles	\$0.00	\$0.00	\$0.00	\$0.00	\$0.00	\$0.00
e9) Activos Intangibles	\$0.00	\$0.00	\$0.00	\$0.00	\$0.00	\$0.00
F. Inversión Pública (F=f1+f2+f3)	\$0.00	\$0.00	\$0.00	\$0.00	\$0.00	\$0.00
f1) Obra Pública en Bienes de Dominio Público	\$0.00	\$0.00	\$0.00	\$0.00	\$0.00	\$0.00
f2) Obra Pública en Bienes Propios	\$0.00	\$0.00	\$0.00	\$0.00	\$0.00	\$0.00
f3) Proyectos Productivos y Acciones de Fomento	\$0.00	\$0.00	\$0.00	\$0.00	\$0.00	\$0.00
G. Inversiones Financieras y Otras Provisiones (G=g1+g2+g3+g4+g5+g6+g7)	\$0.00	\$0.00	\$0.00	\$0.00	\$0.00	\$0.00
g1) Inversiones Para el Fomento de Actividades Productivas	\$0.00	\$0.00	\$0.00	\$0.00	\$0.00	\$0.00
g2) Acciones y Participaciones de Capital	\$0.00	\$0.00	\$0.00	\$0.00	\$0.00	\$0.00

ENTE PÚBLICO: COORDINACIÓN METROPOLITANA DE YUCATÁN
Estado Analítico del Ejercicio del Presupuesto de Egresos Detallado - LDF
Clasificación por Objeto del Gasto (Capítulo y Concepto)
DEL 1 DE ENERO AL 31 DE MARZO DE 2018
(PESOS)

Concepto (c)	Egresos					Subejercido (e)
	Aprobado (d)	Ampliaciones/ (Reducciones)	Modificado	Devengado	Pagado	
g3) Compra de Títulos y Valores	\$0.00	\$0.00	\$0.00	\$0.00	\$0.00	\$0.00
g4) Concesión de Préstamos	\$0.00	\$0.00	\$0.00	\$0.00	\$0.00	\$0.00
g5) Inversiones en Fideicomisos, Mandatos y Otros Análogos Fideicomiso de Desastres Naturales (Informativo)	\$0.00	\$0.00	\$0.00	\$0.00	\$0.00	\$0.00
g6) Otras Inversiones Financieras	\$0.00	\$0.00	\$0.00	\$0.00	\$0.00	\$0.00
g7) Provisiones para Contingencias y Otras Erogaciones Especiales	\$0.00	\$0.00	\$0.00	\$0.00	\$0.00	\$0.00
H. Participaciones y Aportaciones (H=h1+h2+h3)	\$0.00	\$0.00	\$0.00	\$0.00	\$0.00	\$0.00
h1) Participaciones	\$0.00	\$0.00	\$0.00	\$0.00	\$0.00	\$0.00
h2) Aportaciones	\$0.00	\$0.00	\$0.00	\$0.00	\$0.00	\$0.00
h3) Convenios	\$0.00	\$0.00	\$0.00	\$0.00	\$0.00	\$0.00
I. Deuda Pública (I=i1+i2+i3+i4+i5+i6+i7)	\$0.00	\$0.00	\$0.00	\$0.00	\$0.00	\$0.00
i1) Amortización de la Deuda Pública	\$0.00	\$0.00	\$0.00	\$0.00	\$0.00	\$0.00
i2) Intereses de la Deuda Pública	\$0.00	\$0.00	\$0.00	\$0.00	\$0.00	\$0.00
i3) Comisiones de la Deuda Pública	\$0.00	\$0.00	\$0.00	\$0.00	\$0.00	\$0.00
i4) Gastos de la Deuda Pública	\$0.00	\$0.00	\$0.00	\$0.00	\$0.00	\$0.00
i5) Costo por Coberturas	\$0.00	\$0.00	\$0.00	\$0.00	\$0.00	\$0.00
i6) Apoyos Financieros	\$0.00	\$0.00	\$0.00	\$0.00	\$0.00	\$0.00
i7) Adeudos de Ejercicios Fiscales Anteriores (ADEFAS)	\$0.00	\$0.00	\$0.00	\$0.00	\$0.00	\$0.00
III. Total de Egresos (III = I + II)	\$45,978,097.00	\$540,369.05	\$46,518,466.05	\$4,266,828.90	\$4,266,828.90	\$42,251,637.15

ENTE PÚBLICO: COORDINACIÓN METROPOLITANA DE YUCATÁN
Estado Analítico del Ejercicio del Presupuesto de Egresos Detallado - LDF
Clasificación Administrativa
DEL 1 DE ENERO AL 31 DE MARZO DE 2018
(PESOS)

Concepto (c)	Egresos					Subejercido (e)
	Aprobado (d)	Ampliaciones/ (Reducciones)	Modificado	Devengado	Pagado	
I. Gasto No Etiquetado	\$18,444,728.00	\$540,369.05	\$18,985,097.05	\$4,266,828.90	\$4,266,828.90	\$14,718,268.15
COORDINACIÓN METROPOLITANA DE YUCATÁN	\$18,444,728.00	\$540,369.05	\$18,985,097.05	\$4,266,828.90	\$4,266,828.90	\$14,718,268.15
II. Gasto Etiquetado	\$27,533,369.00	\$0.00	\$27,533,369.00	\$0.00	\$0.00	\$27,533,369.00
COORDINACIÓN METROPOLITANA DE YUCATÁN	\$27,533,369.00	\$0.00	\$27,533,369.00	\$0.00	\$0.00	\$27,533,369.00
III. Total de Egresos (III = I + II)	\$45,978,097.00	\$540,369.05	\$46,518,466.05	\$4,266,828.90	\$4,266,828.90	\$42,251,637.15

ENTE PÚBLICO: COORDINACIÓN METROPOLITANA DE YUCATÁN
Estado Analítico del Ejercicio del Presupuesto de Egresos Detallado - LDF
Clasificación Funcional (Finalidad y Función)
DEL 1 DE ENERO AL 31 DE MARZO DE 2018
(PESOS)

Concepto (c)	Egresos					Subejercido (e)
	Aprobado (d)	Ampliaciones/ (Reducciones)	Modificado	Devengado	Pagado	
I. Gasto No Etiquetado (I=A+B+C+D)	\$18,444,728.00	\$540,369.05	\$18,985,097.05	\$4,266,828.90	\$4,266,828.90	\$14,718,268.15
A. Gobierno (A=a1+a2+a3+a4+a5+a6+a7+a8)	\$18,444,728.00	\$540,369.05	\$18,985,097.05	\$4,266,828.90	\$4,266,828.90	\$14,718,268.15
a1) Legislación	\$0.00	\$0.00	\$0.00	\$0.00	\$0.00	\$0.00
a2) Justicia	\$0.00	\$0.00	\$0.00	\$0.00	\$0.00	\$0.00
a3) Coordinación de la Política de Gobierno	\$18,444,728.00	\$540,369.05	\$18,985,097.05	\$4,266,828.90	\$4,266,828.90	\$14,718,268.15
a4) Relaciones Exteriores	\$0.00	\$0.00	\$0.00	\$0.00	\$0.00	\$0.00
a5) Asuntos Financieros y Hacendarios	\$0.00	\$0.00	\$0.00	\$0.00	\$0.00	\$0.00
a6) Seguridad Nacional	\$0.00	\$0.00	\$0.00	\$0.00	\$0.00	\$0.00
a7) Asuntos de Orden Público y de Seguridad Interior	\$0.00	\$0.00	\$0.00	\$0.00	\$0.00	\$0.00
a8) Otros Servicios Generales	\$0.00	\$0.00	\$0.00	\$0.00	\$0.00	\$0.00
B. Desarrollo Social (B=b1+b2+b3+b4+b5+b6+b7)	\$0.00	\$0.00	\$0.00	\$0.00	\$0.00	\$0.00
b1) Protección Ambiental	\$0.00	\$0.00	\$0.00	\$0.00	\$0.00	\$0.00
b2) Vivienda y Servicios a la Comunidad	\$0.00	\$0.00	\$0.00	\$0.00	\$0.00	\$0.00
b3) Salud	\$0.00	\$0.00	\$0.00	\$0.00	\$0.00	\$0.00
b4) Recreación, Cultura y Otras Manifestaciones Sociales	\$0.00	\$0.00	\$0.00	\$0.00	\$0.00	\$0.00
b5) Educación	\$0.00	\$0.00	\$0.00	\$0.00	\$0.00	\$0.00
b6) Protección Social	\$0.00	\$0.00	\$0.00	\$0.00	\$0.00	\$0.00
b7) Otros Asuntos Sociales	\$0.00	\$0.00	\$0.00	\$0.00	\$0.00	\$0.00
C. Desarrollo Económico (C=c1+c2+c3+c4+c5+c6+c7+c8+c9)	\$0.00	\$0.00	\$0.00	\$0.00	\$0.00	\$0.00
c1) Asuntos Económicos, Comerciales y Laborales en General	\$0.00	\$0.00	\$0.00	\$0.00	\$0.00	\$0.00
c2) Agropecuaria, Silvicultura, Pesca y Caza	\$0.00	\$0.00	\$0.00	\$0.00	\$0.00	\$0.00
c3) Combustibles y Energía	\$0.00	\$0.00	\$0.00	\$0.00	\$0.00	\$0.00
c4) Minería, Manufacturas y Construcción	\$0.00	\$0.00	\$0.00	\$0.00	\$0.00	\$0.00
c5) Transporte	\$0.00	\$0.00	\$0.00	\$0.00	\$0.00	\$0.00
c6) Comunicaciones	\$0.00	\$0.00	\$0.00	\$0.00	\$0.00	\$0.00
c7) Turismo	\$0.00	\$0.00	\$0.00	\$0.00	\$0.00	\$0.00
c8) Ciencia, Tecnología e Innovación	\$0.00	\$0.00	\$0.00	\$0.00	\$0.00	\$0.00
c9) Otras Industrias y Otros Asuntos Económicos	\$0.00	\$0.00	\$0.00	\$0.00	\$0.00	\$0.00
D. Otras No Clasificadas en Funciones Anteriores (D=d1+d2+d3+d4)	\$0.00	\$0.00	\$0.00	\$0.00	\$0.00	\$0.00
d1) Transacciones de la Deuda Pública / Costo Financiero de la Deuda	\$0.00	\$0.00	\$0.00	\$0.00	\$0.00	\$0.00
d2) Transferencias, Participaciones y Aportaciones Entre Diferentes Niveles y						
Ordenes de Gobierno	\$0.00	\$0.00	\$0.00	\$0.00	\$0.00	\$0.00
d3) Saneamiento del Sistema Financiero	\$0.00	\$0.00	\$0.00	\$0.00	\$0.00	\$0.00

ENTE PÚBLICO: COORDINACIÓN METROPOLITANA DE YUCATÁN
Estado Analítico del Ejercicio del Presupuesto de Egresos Detallado - LDF
Clasificación Funcional (Finalidad y Función)
DEL 1 DE ENERO AL 31 DE MARZO DE 2018
(PESOS)

Concepto (c)	Egresos					Subejercido (e)
	Aprobado (d)	Ampliaciones/ (Reducciones)	Modificado	Devengado	Pagado	
d4) Adeudos de Ejercicios Fiscales Anteriores	\$0.00	\$0.00	\$0.00	\$0.00	\$0.00	\$0.00
II. Gasto Etiquetado (II=A+B+C+D)	\$27,533,369.00	\$0.00	\$27,533,369.00	\$0.00	\$0.00	\$27,533,369.00
A. Gobierno (A=a1+a2+a3+a4+a5+a6+a7+a8)	\$27,533,369.00	\$0.00	\$27,533,369.00	\$0.00	\$0.00	\$27,533,369.00
a1) Legislación	\$0.00	\$0.00	\$0.00	\$0.00	\$0.00	\$0.00
a2) Justicia	\$0.00	\$0.00	\$0.00	\$0.00	\$0.00	\$0.00
a3) Coordinación de la Política de Gobierno	\$27,533,369.00	\$0.00	\$27,533,369.00	\$0.00	\$0.00	\$27,533,369.00
a4) Relaciones Exteriores	\$0.00	\$0.00	\$0.00	\$0.00	\$0.00	\$0.00
a5) Asuntos Financieros y Hacendarios	\$0.00	\$0.00	\$0.00	\$0.00	\$0.00	\$0.00
a6) Seguridad Nacional	\$0.00	\$0.00	\$0.00	\$0.00	\$0.00	\$0.00
a7) Asuntos de Orden Público y de Seguridad Interior	\$0.00	\$0.00	\$0.00	\$0.00	\$0.00	\$0.00
a8) Otros Servicios Generales	\$0.00	\$0.00	\$0.00	\$0.00	\$0.00	\$0.00
B. Desarrollo Social (B=b1+b2+b3+b4+b5+b6+b7)	\$0.00	\$0.00	\$0.00	\$0.00	\$0.00	\$0.00
b1) Protección Ambiental	\$0.00	\$0.00	\$0.00	\$0.00	\$0.00	\$0.00
b2) Vivienda y Servicios a la Comunidad	\$0.00	\$0.00	\$0.00	\$0.00	\$0.00	\$0.00
b3) Salud	\$0.00	\$0.00	\$0.00	\$0.00	\$0.00	\$0.00
b4) Recreación, Cultura y Otras Manifestaciones Sociales	\$0.00	\$0.00	\$0.00	\$0.00	\$0.00	\$0.00
b5) Educación	\$0.00	\$0.00	\$0.00	\$0.00	\$0.00	\$0.00
b6) Protección Social	\$0.00	\$0.00	\$0.00	\$0.00	\$0.00	\$0.00
b7) Otros Asuntos Sociales	\$0.00	\$0.00	\$0.00	\$0.00	\$0.00	\$0.00
C. Desarrollo Económico (C=c1+c2+c3+c4+c5+c6+c7+c8+c9)	\$0.00	\$0.00	\$0.00	\$0.00	\$0.00	\$0.00
c1) Asuntos Económicos, Comerciales y Laborales en General	\$0.00	\$0.00	\$0.00	\$0.00	\$0.00	\$0.00
c2) Agropecuaria, Silvicultura, Pesca y Caza	\$0.00	\$0.00	\$0.00	\$0.00	\$0.00	\$0.00
c3) Combustibles y Energía	\$0.00	\$0.00	\$0.00	\$0.00	\$0.00	\$0.00
c4) Minería, Manufacturas y Construcción	\$0.00	\$0.00	\$0.00	\$0.00	\$0.00	\$0.00
c5) Transporte	\$0.00	\$0.00	\$0.00	\$0.00	\$0.00	\$0.00
c6) Comunicaciones	\$0.00	\$0.00	\$0.00	\$0.00	\$0.00	\$0.00
c7) Turismo	\$0.00	\$0.00	\$0.00	\$0.00	\$0.00	\$0.00
c8) Ciencia, Tecnología e Innovación	\$0.00	\$0.00	\$0.00	\$0.00	\$0.00	\$0.00
c9) Otras Industrias y Otros Asuntos Económicos	\$0.00	\$0.00	\$0.00	\$0.00	\$0.00	\$0.00
D. Otras No Clasificadas en Funciones Anteriores (D=d1+d2+d3+d4)	\$0.00	\$0.00	\$0.00	\$0.00	\$0.00	\$0.00
d1) Transacciones de la Deuda Pública / Costo Financiero de la Deuda	\$0.00	\$0.00	\$0.00	\$0.00	\$0.00	\$0.00
d2) Transferencias, Participaciones y Aportaciones Entre Diferentes Niveles y Ordenes de Gobierno	\$0.00	\$0.00	\$0.00	\$0.00	\$0.00	\$0.00

ENTE PÚBLICO: COORDINACIÓN METROPOLITANA DE YUCATÁN
Estado Analítico del Ejercicio del Presupuesto de Egresos Detallado - LDF
Clasificación Funcional (Finalidad y Función)
DEL 1 DE ENERO AL 31 DE MARZO DE 2018
(PESOS)

Concepto (c)	Egresos					Subejercido (e)
	Aprobado (d)	Ampliaciones/ (Reducciones)	Modificado	Devengado	Pagado	
d3) Saneamiento del Sistema Financiero	\$0.00	\$0.00	\$0.00	\$0.00	\$0.00	\$0.00
d4) Adeudos de Ejercicios Fiscales Anteriores	\$0.00	\$0.00	\$0.00	\$0.00	\$0.00	\$0.00
III. Total de Egresos (III = I + II)	\$45,978,097.00	\$540,369.05	\$46,518,466.05	\$4,266,828.90	\$4,266,828.90	\$42,251,637.15

ENTE PÚBLICO: COORDINACIÓN METROPOLITANA DE YUCATÁN
Estado Analítico del Ejercicio del Presupuesto de Egresos Detallado - LDF
Clasificación de Servicios Personales por Categoría
DEL 1 DE ENERO AL 31 DE MARZO DE 2018
(PESOS)

Concepto (c)	Egresos					Subejercido (e)
	Aprobado (d)	Ampliaciones/ (Reducciones)	Modificado	Devengado	Pagado	
I. Gasto No Etiquetado (I=A+B+C+D+E+F)	\$1,684,402.00	\$0.00	\$1,684,402.00	\$1,380,968.40	\$1,380,968.40	\$303,433.60
A. Personal Administrativo y de Servicio Público	\$1,684,402.00	\$0.00	\$1,684,402.00	\$1,380,968.40	\$1,380,968.40	\$303,433.60
B. Magisterio	\$0.00	\$0.00	\$0.00	\$0.00	\$0.00	\$0.00
C. Servicios de Salud (C=c1+c2)	\$0.00	\$0.00	\$0.00	\$0.00	\$0.00	\$0.00
c1) Personal Administrativo	\$0.00	\$0.00	\$0.00	\$0.00	\$0.00	\$0.00
c2) Personal Médico, Paramédico y afín	\$0.00	\$0.00	\$0.00	\$0.00	\$0.00	\$0.00
D. Seguridad Pública	\$0.00	\$0.00	\$0.00	\$0.00	\$0.00	\$0.00
E. Gastos asociados a la implementación de nuevas leyes federales o reformas a las mismas (E = e1 + e2)	\$0.00	\$0.00	\$0.00	\$0.00	\$0.00	\$0.00
e1) Nombre del Programa o Ley 1	\$0.00	\$0.00	\$0.00	\$0.00	\$0.00	\$0.00
e2) Nombre del Programa o Ley 2	\$0.00	\$0.00	\$0.00	\$0.00	\$0.00	\$0.00
F. Sentencias laborales definitivas	\$0.00	\$0.00	\$0.00	\$0.00	\$0.00	\$0.00
II. Gasto Etiquetado (II=A+B+C+D+E+F)	\$0.00	\$0.00	\$0.00	\$0.00	\$0.00	\$0.00
A. Personal Administrativo y de Servicio Público	\$0.00	\$0.00	\$0.00	\$0.00	\$0.00	\$0.00
B. Magisterio	\$0.00	\$0.00	\$0.00	\$0.00	\$0.00	\$0.00
C. Servicios de Salud (C=c1+c2)	\$0.00	\$0.00	\$0.00	\$0.00	\$0.00	\$0.00
c1) Personal Administrativo	\$0.00	\$0.00	\$0.00	\$0.00	\$0.00	\$0.00
c2) Personal Médico, Paramédico y afín	\$0.00	\$0.00	\$0.00	\$0.00	\$0.00	\$0.00
D. Seguridad Pública	\$0.00	\$0.00	\$0.00	\$0.00	\$0.00	\$0.00
E. Gastos asociados a la implementación de nuevas leyes federales o reformas a las mismas (E = e1 + e2)	\$0.00	\$0.00	\$0.00	\$0.00	\$0.00	\$0.00
e1) Nombre del Programa o Ley 1	\$0.00	\$0.00	\$0.00	\$0.00	\$0.00	\$0.00
e2) Nombre del Programa o Ley 2	\$0.00	\$0.00	\$0.00	\$0.00	\$0.00	\$0.00
F. Sentencias laborales definitivas	\$0.00	\$0.00	\$0.00	\$0.00	\$0.00	\$0.00
III. Total del Gasto en Servicios Personales (III = I + II)	\$1,684,402.00	\$0.00	\$1,684,402.00	\$1,380,968.40	\$1,380,968.40	\$303,433.60

ENTE PÚBLICO: COORDINACIÓN METROPOLITANA DE YUCATÁN						
Proyecciones de Ingresos - LDF						
(PESOS)						
(CIFRAS NOMINALES)						
Concepto (b)	Año en cuestion 2018	2019	2020	2021	2022	2023
1. Ingresos de Libre Disposición (1=A+B+C+D+E+F+G+H+I+J+K+L)	\$0.00	\$0.00	\$0.00	\$0.00	\$0.00	\$0.00
A. Impuestos	\$0.00	\$0.00	\$0.00	\$0.00	\$0.00	\$0.00
B. Cuotas y Aportaciones de Seguridad Social	\$0.00	\$0.00	\$0.00	\$0.00	\$0.00	\$0.00
C. Contribuciones de Mejoras	\$0.00	\$0.00	\$0.00	\$0.00	\$0.00	\$0.00
D. Derechos	\$0.00	\$0.00	\$0.00	\$0.00	\$0.00	\$0.00
E. Productos	\$0.00	\$0.00	\$0.00	\$0.00	\$0.00	\$0.00
F. Aprovechamientos	\$0.00	\$0.00	\$0.00	\$0.00	\$0.00	\$0.00
G. Ingresos por Ventas de Bienes y Servicios	\$0.00	\$0.00	\$0.00	\$0.00	\$0.00	\$0.00
H. Participaciones	\$0.00	\$0.00	\$0.00	\$0.00	\$0.00	\$0.00
I. Incentivos Derivados de la Colaboración Fiscal	\$0.00	\$0.00	\$0.00	\$0.00	\$0.00	\$0.00
J. Transferencias	\$0.00	\$0.00	\$0.00	\$0.00	\$0.00	\$0.00
K. Convenios	\$0.00	\$0.00	\$0.00	\$0.00	\$0.00	\$0.00
L. Otros Ingresos de Libre Disposición	\$0.00	\$0.00	\$0.00	\$0.00	\$0.00	\$0.00
2. Transferencias Federales Etiquetadas (2=A+B+C+D+E)	\$0.00	\$0.00	\$0.00	\$0.00	\$0.00	\$0.00
A. Aportaciones	\$0.00	\$0.00	\$0.00	\$0.00	\$0.00	\$0.00
B. Convenios	\$0.00	\$0.00	\$0.00	\$0.00	\$0.00	\$0.00
C. Fondos Distintos de Aportaciones	\$0.00	\$0.00	\$0.00	\$0.00	\$0.00	\$0.00
D. Transferencias, Subsidios y Subvenciones, y Pensiones y Jubilaciones	\$0.00	\$0.00	\$0.00	\$0.00	\$0.00	\$0.00
E. Otras Transferencias Federales Etiquetadas	\$0.00	\$0.00	\$0.00	\$0.00	\$0.00	\$0.00
3. Ingresos Derivados de Financiamientos (3=A)	\$0.00	\$0.00	\$0.00	\$0.00	\$0.00	\$0.00
A. Ingresos Derivados de Financiamientos	\$0.00	\$0.00	\$0.00	\$0.00	\$0.00	\$0.00
4. Total de Ingresos Proyectados (4=1+2+3)	\$0.00	\$0.00	\$0.00	\$0.00	\$0.00	\$0.00
Datos Informativos	\$0.00	\$0.00	\$0.00	\$0.00	\$0.00	\$0.00
1. Ingresos Derivados de Financiamientos con Fuente de Pago de Recursos de Libre Disposición	\$0.00	\$0.00	\$0.00	\$0.00	\$0.00	\$0.00
2. Ingresos derivados de Financiamientos con Fuente de Pago de Transferencias Federales Etiquetadas	\$0.00	\$0.00	\$0.00	\$0.00	\$0.00	\$0.00
3. Ingresos Derivados de Financiamiento (3 = 1 + 2)	\$0.00	\$0.00	\$0.00	\$0.00	\$0.00	\$0.00

ENTE PÚBLICO: COORDINACIÓN METROPOLITANA DE YUCATÁN						
Proyecciones de Egresos - LDF						
(PESOS)						
(CIFRAS NOMINALES)						
Concepto (b)	Año en cuestion 2018	2019	2020	2021	2022	2023
1. Gasto No Etiquetado (1=A+B+C+D+E+F+G+H+I)	\$0.00	\$0.00	\$0.00	\$0.00	\$0.00	\$0.00
A. Servicios Personales	\$0.00	\$0.00	\$0.00	\$0.00	\$0.00	\$0.00
B. Materiales y Suministros	\$0.00	\$0.00	\$0.00	\$0.00	\$0.00	\$0.00
C. Servicios Generales	\$0.00	\$0.00	\$0.00	\$0.00	\$0.00	\$0.00
D. Transferencias, Asignaciones, Subsidios y Otras Ayudas	\$0.00	\$0.00	\$0.00	\$0.00	\$0.00	\$0.00
E. Bienes Muebles, Inmuebles e Intangibles	\$0.00	\$0.00	\$0.00	\$0.00	\$0.00	\$0.00
F. Inversión Pública	\$0.00	\$0.00	\$0.00	\$0.00	\$0.00	\$0.00
G. Inversiones Financieras y Otras Provisiones	\$0.00	\$0.00	\$0.00	\$0.00	\$0.00	\$0.00
H. Participaciones y Aportaciones	\$0.00	\$0.00	\$0.00	\$0.00	\$0.00	\$0.00
I. Deuda Pública	\$0.00	\$0.00	\$0.00	\$0.00	\$0.00	\$0.00
2. Gasto Etiquetado (2=A+B+C+D+E+F+G+H+I)	\$0.00	\$0.00	\$0.00	\$0.00	\$0.00	\$0.00
A. Servicios Personales	\$0.00	\$0.00	\$0.00	\$0.00	\$0.00	\$0.00
B. Materiales y Suministros	\$0.00	\$0.00	\$0.00	\$0.00	\$0.00	\$0.00
C. Servicios Generales	\$0.00	\$0.00	\$0.00	\$0.00	\$0.00	\$0.00
D. Transferencias, Asignaciones, Subsidios y Otras Ayudas	\$0.00	\$0.00	\$0.00	\$0.00	\$0.00	\$0.00
E. Bienes Muebles, Inmuebles e Intangibles	\$0.00	\$0.00	\$0.00	\$0.00	\$0.00	\$0.00
F. Inversión Pública	\$0.00	\$0.00	\$0.00	\$0.00	\$0.00	\$0.00
G. Inversiones Financieras y Otras Provisiones	\$0.00	\$0.00	\$0.00	\$0.00	\$0.00	\$0.00
H. Participaciones y Aportaciones	\$0.00	\$0.00	\$0.00	\$0.00	\$0.00	\$0.00
I. Deuda Pública	\$0.00	\$0.00	\$0.00	\$0.00	\$0.00	\$0.00
3. Total de Egresos Projectados (3 = 1 + 2)	\$0.00	\$0.00	\$0.00	\$0.00	\$0.00	\$0.00

ENTE PÚBLICO: COORDINACIÓN METROPOLITANA DE YUCATÁN						
Resultados de Ingresos - LDF						
(PESOS)						
Concepto (b)	2013	2014	2015	2016	2017	2018
1. Ingresos de Libre Disposición (1=A+B+C+D+E+F+G+H+I+J+K+L)	\$14,453,440.97	\$46,785,065.98	\$44,052,014.73	\$19,435,241.41	\$48,181,513.45	\$18,985,097.05
A. Impuestos	\$0.00	\$0.00	\$0.00	\$0.00	\$0.00	\$0.00
B. Cuotas y Aportaciones de Seguridad Social	\$0.00	\$0.00	\$0.00	\$0.00	\$0.00	\$0.00
C. Contribuciones de Mejoras	\$0.00	\$0.00	\$0.00	\$0.00	\$0.00	\$0.00
D. Derechos	\$0.00	\$0.00	\$0.00	\$0.00	\$0.00	\$0.00
E. Productos	\$0.00	\$0.00	\$0.00	\$0.00	\$0.00	\$0.00
F. Aprovechamientos	\$0.00	\$0.00	\$0.00	\$0.00	\$0.00	\$0.00
G. Ingresos por Ventas de Bienes y Servicios	\$0.00	\$0.00	\$315,882.38	\$584,146.41	\$500,959.03	\$540,369.05
H. Participaciones	\$0.00	\$0.00	\$0.00	\$0.00	\$0.00	\$0.00
I. Incentivos Derivados de la Colaboración Fiscal	\$0.00	\$0.00	\$0.00	\$0.00	\$0.00	\$0.00
J. Transferencias	\$0.00	\$0.00	\$0.00	\$0.00	\$0.00	\$0.00
K. Convenios	\$0.00	\$0.00	\$0.00	\$0.00	\$0.00	\$0.00
L. Otros Ingresos de Libre Disposición	\$14,453,440.97	\$46,785,065.98	\$43,736,132.35	\$18,851,095.00	\$47,680,554.42	\$18,444,728.00
2. Transferencias Federales Etiquetadas (2=A+B+C+D+E)	\$74,735,912.17	\$100,217,000.80	\$88,401,195.87	\$98,975,936.48	\$0.00	\$27,533,369.00
A. Aportaciones	\$0.00	\$0.00	\$0.00	\$0.00	\$0.00	\$0.00
B. Convenios	\$0.00	\$0.00	\$0.00	\$0.00	\$0.00	\$0.00
C. Fondos Distintos de Aportaciones	\$0.00	\$0.00	\$0.00	\$0.00	\$0.00	\$0.00
D. Transferencias, Subsidios y Subvenciones, y Pensiones y Jubilaciones	\$0.00	\$0.00	\$0.00	\$0.00	\$0.00	\$0.00
E. Otras Transferencias Federales Etiquetadas	\$74,735,912.17	\$100,217,000.80	\$88,401,195.87	\$98,975,936.48	\$0.00	\$27,533,369.00
3. Ingresos Derivados de Financiamientos (3=A)	\$0.00	\$0.00	\$0.00	\$0.00	\$0.00	\$0.00
A. Ingresos Derivados de Financiamientos	\$0.00	\$0.00	\$0.00	\$0.00	\$0.00	\$0.00
4. Total de Resultados de Ingresos (4=1+2+3)	\$89,189,353.14	\$147,002,066.78	\$132,453,210.60	\$118,411,177.89	\$48,181,513.45	\$46,518,466.05
Datos Informativos	\$0.00	\$0.00	\$0.00	\$0.00	\$0.00	\$0.00
1. Ingresos Derivados de Financiamientos con Fuente de Pago de Recursos de Libre Disposición	\$0.00	\$0.00	\$0.00	\$0.00	\$0.00	\$0.00
2. Ingresos derivados de Financiamientos con Fuente de Pago de Transferencias Federales Etiquetadas	\$0.00	\$0.00	\$0.00	\$0.00	\$0.00	\$0.00
3. Ingresos Derivados de Financiamiento (3 = 1 + 2)	\$0.00	\$0.00	\$0.00	\$0.00	\$0.00	\$0.00

ENTE PÚBLICO: COORDINACIÓN METROPOLITANA DE YUCATÁN						
Resultados de Egresos - LDF						
(PESOS)						
Concepto (b)	2013	2014	2015	2016	2017	2018
1. Gasto No Etiquetado (1=A+B+C+D+E+F+G+H+I)	\$10,802,356.18	\$13,238,596.10	\$19,370,119.04	\$14,556,777.12	\$14,175,652.32	\$11,203,089.00
A. Servicios Personales	\$0.00	\$0.00	\$0.00	\$0.00	\$0.00	\$0.00
B. Materiales y Suministros	\$1,578,551.52	\$2,294,436.33	\$1,505,319.67	\$2,258,980.83	\$1,448,100.26	\$1,426,017.00
C. Servicios Generales	\$9,090,672.38	\$10,835,371.35	\$15,289,275.10	\$12,246,012.98	\$12,252,623.71	\$9,777,072.00
D. Transferencias, Asignaciones, Subsidios y Otras Ayudas	\$0.00	\$0.00	\$1,074,628.51	\$0.00	\$0.00	\$0.00
E. Bienes Muebles, Inmuebles e Intangibles	\$133,132.28	\$108,788.42	\$1,500,895.76	\$51,783.31	\$474,928.35	\$0.00
F. Inversión Pública	\$0.00	\$0.00	\$0.00	\$0.00	\$0.00	\$0.00
G. Inversiones Financieras y Otras Provisiones	\$0.00	\$0.00	\$0.00	\$0.00	\$0.00	\$0.00
H. Participaciones y Aportaciones	\$0.00	\$0.00	\$0.00	\$0.00	\$0.00	\$0.00
I. Deuda Pública	\$0.00	\$0.00	\$0.00	\$0.00	\$0.00	\$0.00
2. Gasto Etiquetado (2=A+B+C+D+E+F+G+H+I)	\$80,214,962.79	\$134,257,483.16	\$112,039,278.32	\$94,764,714.53	\$45,552,241.12	\$34,775,008.00
A. Servicios Personales	\$5,479,050.62	\$5,461,914.00	\$3,638,085.22	\$6,375,497.16	\$6,739,153.44	\$7,241,639.00
B. Materiales y Suministros	\$0.00	\$0.00	\$0.00	\$0.00	\$0.00	\$0.00
C. Servicios Generales	\$0.00	\$0.00	\$0.00	\$0.00	\$0.00	\$0.00
D. Transferencias, Asignaciones, Subsidios y Otras Ayudas	\$74,735,912.17	\$89,333,333.80	\$88,401,195.87	\$88,389,217.37	\$0.00	\$0.00
E. Bienes Muebles, Inmuebles e Intangibles	\$0.00	\$0.00	\$0.00	\$0.00	\$0.00	\$0.00
F. Inversión Pública	\$0.00	\$39,462,235.36	\$19,999,997.23	\$0.00	\$38,813,087.68	\$27,533,369.00
G. Inversiones Financieras y Otras Provisiones	\$0.00	\$0.00	\$0.00	\$0.00	\$0.00	\$0.00
H. Participaciones y Aportaciones	\$0.00	\$0.00	\$0.00	\$0.00	\$0.00	\$0.00
I. Deuda Pública	\$0.00	\$0.00	\$0.00	\$0.00	\$0.00	\$0.00
3. Total del Resultado de Egresos (3=1+2)	\$91,017,318.97	\$147,496,079.26	\$131,409,397.36	\$109,321,491.65	\$59,727,893.44	\$45,978,097.00

ENTE PÚBLICO: COORDINACIÓN METROPOLITANA DE YUCATÁN					
Informe sobre Estudios Actuariales - LDF					
Concepto (b)	Pensiones y jubilaciones	Salud	Riesgos de trabajo	Invalidez y vida	Otras prestaciones sociales
Tipo de Sistema	\$0.00	\$0.00	\$0.00	\$0.00	\$0.00
Prestación laboral o Fondo general para trabajadores del estado o municipio	\$0.00	\$0.00	\$0.00	\$0.00	\$0.00
Beneficio definido, Contribución definida o Mixto	\$0.00	\$0.00	\$0.00	\$0.00	\$0.00
Población afiliada	\$0.00	\$0.00	\$0.00	\$0.00	\$0.00
Activos	\$0.00	\$0.00	\$0.00	\$0.00	\$0.00
Edad máxima	\$0.00	\$0.00	\$0.00	\$0.00	\$0.00
Edad mínima	\$0.00	\$0.00	\$0.00	\$0.00	\$0.00
Edad promedio	\$0.00	\$0.00	\$0.00	\$0.00	\$0.00
Pensionados y Jubilados	\$0.00	\$0.00	\$0.00	\$0.00	\$0.00
Edad máxima	\$0.00	\$0.00	\$0.00	\$0.00	\$0.00
Edad mínima	\$0.00	\$0.00	\$0.00	\$0.00	\$0.00
Edad promedio	\$0.00	\$0.00	\$0.00	\$0.00	\$0.00
Beneficiarios	\$0.00	\$0.00	\$0.00	\$0.00	\$0.00
Promedio de años de servicio (trabajadores activos)	\$0.00	\$0.00	\$0.00	\$0.00	\$0.00
Aportación individual al plan de pensión como % del salario	\$0.00	\$0.00	\$0.00	\$0.00	\$0.00
Aportación del ente público al plan de pensión como % del salario	\$0.00	\$0.00	\$0.00	\$0.00	\$0.00
Crecimiento esperado de los pensionados y jubilados (como %)	\$0.00	\$0.00	\$0.00	\$0.00	\$0.00
Crecimiento esperado de los activos (como %)	\$0.00	\$0.00	\$0.00	\$0.00	\$0.00
Edad de Jubilación o Pensión	\$0.00	\$0.00	\$0.00	\$0.00	\$0.00
Esperanza de vida	\$0.00	\$0.00	\$0.00	\$0.00	\$0.00
Ingresos del Fondo	\$0.00	\$0.00	\$0.00	\$0.00	\$0.00
Ingresos Anuales al Fondo de Pensiones	\$0.00	\$0.00	\$0.00	\$0.00	\$0.00
Nómina anual	\$0.00	\$0.00	\$0.00	\$0.00	\$0.00
Activos	\$0.00	\$0.00	\$0.00	\$0.00	\$0.00
Pensionados y Jubilados	\$0.00	\$0.00	\$0.00	\$0.00	\$0.00
Beneficiarios de Pensionados y Jubilados	\$0.00	\$0.00	\$0.00	\$0.00	\$0.00
Monto mensual por pensión	\$0.00	\$0.00	\$0.00	\$0.00	\$0.00
Máximo	\$0.00	\$0.00	\$0.00	\$0.00	\$0.00
Mínimo	\$0.00	\$0.00	\$0.00	\$0.00	\$0.00
Promedio	\$0.00	\$0.00	\$0.00	\$0.00	\$0.00
Monto de la reserva	\$0.00	\$0.00	\$0.00	\$0.00	\$0.00
Valor presente de las obligaciones	\$0.00	\$0.00	\$0.00	\$0.00	\$0.00
Pensiones y Jubilaciones en curso de pago	\$0.00	\$0.00	\$0.00	\$0.00	\$0.00
Generación actual	\$0.00	\$0.00	\$0.00	\$0.00	\$0.00
Generaciones futuras	\$0.00	\$0.00	\$0.00	\$0.00	\$0.00
Valor presente de las contribuciones asociadas a los sueldos futuros de cotización X%	\$0.00	\$0.00	\$0.00	\$0.00	\$0.00
Generación actual	\$0.00	\$0.00	\$0.00	\$0.00	\$0.00
Generaciones futuras	\$0.00	\$0.00	\$0.00	\$0.00	\$0.00
Valor presente de aportaciones futuras	\$0.00	\$0.00	\$0.00	\$0.00	\$0.00
Generación actual	\$0.00	\$0.00	\$0.00	\$0.00	\$0.00
Generaciones futuras	\$0.00	\$0.00	\$0.00	\$0.00	\$0.00
Otros Ingresos	\$0.00	\$0.00	\$0.00	\$0.00	\$0.00
Déficit/superávit actuarial	\$0.00	\$0.00	\$0.00	\$0.00	\$0.00
Generación actual	\$0.00	\$0.00	\$0.00	\$0.00	\$0.00
Generaciones futuras	\$0.00	\$0.00	\$0.00	\$0.00	\$0.00
Periodo de suficiencia	\$0.00	\$0.00	\$0.00	\$0.00	\$0.00
Año de descapitalización	\$0.00	\$0.00	\$0.00	\$0.00	\$0.00
Tasa de rendimiento	\$0.00	\$0.00	\$0.00	\$0.00	\$0.00
Estudio actuarial	\$0.00	\$0.00	\$0.00	\$0.00	\$0.00
Año de elaboración del estudio actuarial	\$0.00	\$0.00	\$0.00	\$0.00	\$0.00
Empresa que elaboró el estudio actuarial	\$0.00	\$0.00	\$0.00	\$0.00	\$0.00

INDICADORES DE RESULTADOS

Cuenta Pública 2018
Indicadores de Resultados
Al 31 de Marzo de 2018
(Pesos)

Ente Público: **COORDINACIÓN METROPOLITANA DE YUCATÁN**

UAR	UBP	ENTREGABLE	META	UNIDAD DE MEDIA	MARZO
DDM	11446	Informes trimestrales de ejecución de recursos entregados	3	Informe	1
DDM		Informe final de aplicación de recursos	1	Informe	0
DDM		Sesiones del comité técnico del fideicomiso 2143 realizadas	2	Acta de cierre	0
DDM		Seguimiento Administrativo de los Recursos del fideicomiso del fondo Metropolitano 2143 para el Ejercicio 2018 realizado	12	Estado Financiero	0

DDM		Recursos del Fideicomiso del Fondo Metropolitano a Ejecutores Asignados	27	Millones de pesos	0
DA	11535	Cuentas por Pagar para el Acceso a los Recursos Federales y del Subsidio Estatal Elaboradas	35	Cuenta por pagar	2
DA		Requisiciones de bienes y servicios atendidas	450	Requisiciones	57
DA		Padrón de proveedores de bienes y servicio integrado	1	Padrón	0
DASS		Sesiones del comité de adquisiciones realizadas	4	Acta	0
DASS		Sesiones del comité de Transparencia realizadas	4	Acta de cierre	0
DSNL		Contratos de arrendamientos y servicios con proveedores elaborados	65	Contrato	0
DASS	13070	Informe financiero de Proyectos financieros con recursos del Fondo Metropolitano realizado	4	Informe	0
DASS		Expedientes de Proyectos Metropolitanos 2018 Integrados	4	Expediente	0
DSNL		Inspecciones a obras y acciones financiados con fondo Metropolitano realizadas	85	Supervisión	14
DSNL		Verificación normativa a documentación de obras y acciones financiadas con Fondo Metropolitano realizadas	60	Supervisión	0
DA		Informe de avance físico y financiero en portales de la SHCP presentados	4	Reporte	0

DA		Cédula de seguimiento financiero por proyecto elaborada	5	Cédula	0
DASS		Solicitudes de información de transparencia atendidas	30	Documento	0
DA		Nominas del personal elaboradas	24	Nómina	2
DA		Plan anual de capacitación elaborado	1	Plan	0
DASS		Estados financieros elaborados	24	Estado Financiero	1
DDM	13071	Asistencia técnica a promoventes de proyectos proporcionadas	4	Asistencia Técnica	0
DDM		Sesión del Consejo de Desarrollo Metropolitano	1	Sesión	1
DDM		Convocatoria para la integración de la cartera de proyectos 2018 emitida	1	Convocatoria	
DDM		Acciones en la cartera de proyectos con notas técnicas integradas	1	Documento	5
DDM		Sesiones del subcomité técnico de evaluación de proyectos realizadas	2	Sesión	0
DDM		sesiones del comité técnico realizadas	2	Sesión	0
DDM	16651	Conferecias, foros, talleres a alumnos universitarios impratidas	5	Conferencia	0
DDM		Boletín anual de acciones metropolitanas publicadas	1	Publicación	0

DDM		Conferencias en instituciones públicas o privadas impartidas	5	Conferencia	0
DDM		Portal electrónico de la COMEY actualizado con acciones, noticias y documentos metropolitanos	1	Sitio Web	0
DDM		Operación del acervo Yucatán para la generación de conocimiento que promueva el desarrollo integral de la zona metropolitana Mérida	20	Publicación	0
DDM		Acciones metropolitanas en medios electrónicos difundidos	12	Publicación	7
DASS	18279	Áreas Verdes del parque lineal Paseo Verde mantenidas	84000	Metro cuadrado	1500
DSNL		Instalaciones del parque lineal Paseo Verde limpias	84000	Metro cuadrado	1500
DSNL		Unidades de servicio del parque Paseo Verde impermeabilizadas	180	Metro cuadrado	0
DSNL		Instalaciones eléctricas de unidades de servicio mantenidas	36	Mantenimiento	0
DSNL		Eventos sociales, deportivos y/o culturales en instalaciones de Paseo Verde realizados	120	Evento	3
DASS		Servicios básicos de las instalaciones del Parque Lineal Paseo Verde pagados	240	Pago	21
DSNL		Contratos de usuarios temporales de las unidades de servicio elaborados	12	Contrato	0
DSNL		Plan mensual de actividades en el parque lineal Paseo Verde elaborado	12	Plan	1

DSNL	18294	Áreas verdes del parque lineal de Francisco de Montejo mantenidas	520000	Metro cuadrado	800
DSNL		Instalaciones del parque lineal Francisco de Montejo limpias	520000	Metro cuadrado	800
DASS		Servicios básicos para el funcionamiento del parque lineal de Francisco de Montejo realizado	12	Pago	0
DGFVS		Campaña de difusión del Parque Lineal de Francisco de Montejo realizado	1	Campaña	0
DGFVS		Eventos culturales y/o deportivos en las instalaciones del parque lineal de Francisco de Montejo realizados	24	Evento	3

Bajo protesta de decir verdad declaramos que los Estados Financieros y sus Notas son razonablemente correctos y responsabilidad del emisor.

PROGRAMAS Y PROYECTOS DE INVERSIÓN

Cuenta Pública 2018

Programas y Proyectos de Inversión

Al 31 de Marzo de 2018

(Pesos)

Ente Público: COORDINACIÓN METROPOLITANA DE YUCATÁN

NOTA: SE ANEXAN DOS FORMATOS DE PROGRAMAS PRESUPUESTALES QUE CORRESPONDE AL EJERCICIO DE 2016, DE LOS CUALES SE RELACIONAN A CONTINUACIÓN:

ANEXO 1.- PROGRAMA PRESUPUESTARIO: 151 Gestión Integral para el Desarrollo Metropolitano, correspondiente del 01 al 31 de Marzo de 2018

ANEXO 2.- PROGRAMA PRESUPUESTARIO: 152 Administración de los Recursos Humanos, Financieros y Materiales, correspondiente del 01 al 31 de Marzo de 2018

Bajo protesta de decir verdad declaramos que los Estados Financieros y sus Notas son razonablemente correctos y responsabilidad del emisor.