

ANEXO CONTABLE

Cuenta Pública 2017
Estado de Actividades
Del 1o. de Enero al 31 de Marzo de 2017
(Pesos)

Ente Público: COMISIÓN DE LOS DERECHOS HUMANOS DEL ESTADO DE YUCATÁN

Concepto	2017	2016	Concepto	2017	2016
Ingresos y Otros Beneficios			Gastos y Otras Perdidas		
Ingresos de Gestión	\$17.23	\$0.00	Gastos de Funcionamiento	\$7,893,470.18	\$7,163,155.64
Impuestos	\$0.00	\$0.00	Servicios Personales	\$5,862,082.82	\$5,390,919.40
Cuotas y Aportaciones de Seguridad Social	\$0.00	\$0.00	Materiales y Suministros	\$619,324.87	\$671,577.61
Contribuciones de Mejoras	\$0.00	\$0.00	Servicios Generales	\$1,412,062.49	\$1,100,658.63
Derechos	\$0.00	\$0.00	Transferencias, Asignaciones, Subsidios y Otras Ayudas	\$40,238.99	\$24,183.00
Productos de Tipo Corriente	\$17.23	\$0.00	Transferencias Internas y Asignaciones al Sector Público	\$0.00	\$0.00
Aprovechamientos de Tipo Corriente	\$0.00	\$0.00	Transferencias al Resto del Sector Público	\$0.00	\$0.00
Ingresos por Venta de Bienes y Servicios	\$0.00	\$0.00	Subsidios y Subvenciones	\$0.00	\$0.00
Ingresos No Comprendidos en Las Fracciones de la Ley de Ingresos Causados en Ejercicios Fiscales Anteriores Pendientes de Liquidación o Pago	\$0.00	\$0.00	Ayudas Sociales	\$40,238.99	\$24,183.00
Participaciones, Aportaciones, Transferencias, Asignaciones, Subsidios y Otras Ayudas			Pensiones y Jubilaciones	\$0.00	\$0.00
Ayudas	\$8,332,952.00	\$7,447,708.00	Transferencias a Fideicomisos, Mandatos y Contratos Análogos	\$0.00	\$0.00
Participaciones y Aportaciones	\$0.00	\$0.00	Transferencias a la Seguridad Social	\$0.00	\$0.00
Transferencias, Asignaciones, Subsidios y Otras Ayudas	\$8,332,952.00	\$7,447,708.00	Donativos	\$0.00	\$0.00
Otros Ingresos y Beneficios	\$0.00	\$15.01	Transferencias al Exterior	\$0.00	\$0.00
Ingresos Financieros	\$0.00	\$15.01	Participaciones y Aportaciones	\$0.00	\$0.00
Incremento por Variación de Inventarios	\$0.00	\$0.00	Participaciones	\$0.00	\$0.00
Disminución del Exceso de Estimaciones por Pérdida o Deterioro u Obsolescencia	\$0.00	\$0.00	Aportaciones	\$0.00	\$0.00
Disminución del Exceso de Provisiones	\$0.00	\$0.00	Convenios	\$0.00	\$0.00
Otros Ingresos y Beneficios Varios	\$0.00	\$0.00	Intereses, Comisiones y Otros Gastos de la Deuda Pública	\$0.00	\$0.00
Total Ingresos y Otros Beneficios	\$8,332,969.23	\$7,447,723.01	Intereses de la Deuda Pública	\$0.00	\$0.00
			Comisiones de la Deuda Pública	\$0.00	\$0.00
			Gastos de la Deuda Pública	\$0.00	\$0.00
			Costo por Coberturas	\$0.00	\$0.00
			Apoyos Financieros	\$0.00	\$0.00
			Otros Gastos y Pérdidas Extraordinarias	\$1.67	\$1.23
			Estimaciones, Depreciaciones, Deterioros, Obsolescencia y Amortizaciones	\$0.00	\$0.00
			Provisiones	\$0.00	\$0.00
			Disminución de Inventarios	\$0.00	\$0.00
			Aumento por Insuficiencia de Estimaciones por Pérdida o Deterioro u Obsolescencia	\$0.00	\$0.00
			Obsolescencia	\$0.00	\$0.00
			Aumento por Insuficiencia de Provisiones	\$0.00	\$0.00
			Otros Gastos	\$1.67	\$1.23
			Inversión Pública	\$0.00	\$0.00
			Inversión Pública No Capitalizable	\$0.00	\$0.00
			Total Gastos y Otras Pérdidas	\$7,933,710.84	\$7,187,339.87
			Resultado del Ejercicio (Ahorro / Desahorro)	\$399,258.39	\$260,383.14

Bajo protesta de decir verdad declaramos que los Estados Financieros y sus Notas son razonablemente correctos y responsabilidad del emisor

Cuenta Pública 2017
Estado de Situación Financiera
Al 31 de Marzo de 2017
(Pesos)

Ente Público: COMISIÓN DE LOS DERECHOS HUMANOS DEL ESTADO DE YUCATÁN

Concepto	2017	2016	Concepto	2017	2016
Activo			Pasivo		
Activo Circulante			Pasivo Circulante		
Efectivo y Equivalentes	\$103,984.92	\$203,981.92	Cuentas por Pagar a Corto Plazo	\$773,331.55	\$723,534.23
Derechos a Recibir Efectivo o Equivalentes	\$260,723.11	\$269,917.22	Documentos por Pagar a Corto Plazo	\$0.00	\$0.00
Derechos a Recibir Bienes o Servicios	-\$0.60	\$8,104.45	Porción a Corto Plazo de la Deuda Pública a Largo Plazo	\$0.00	\$0.00
Inventarios	\$0.00	\$0.00	Titulos y Valores a Corto Plazo	\$0.00	\$0.00
Almacenes	\$0.00	\$0.00	Pasivos Diferidos a Corto Plazo	\$0.00	\$0.00
Estimación por Pérdida o Deterioro de Activos Circulantes	\$0.00	\$0.00	Fondos y Bienes de Terceros en Garantía Y/O Administración a Corto Plazo	\$0.00	\$0.00
Otros Activos Circulantes	\$0.00	\$0.00	Provisiones a Corto Plazo	\$0.00	\$0.00
Total Activo Circulante	\$364,707.43	\$482,003.59	Otros Pasivos a Corto Plazo	\$0.00	\$0.00
Activo No Circulante			Total Pasivo Circulante	\$773,331.55	\$723,534.23
Inversiones Financieras a Largo Plazo	\$0.00	\$0.00	Pasivo No Circulante		
Derechos a Recibir Efectivo o Equivalentes a Largo Plazo	\$186,199.74	\$128,562.32	Cuentas por Pagar a Largo Plazo	\$0.00	\$0.00
Bienes Inmuebles, Infraestructura y Construcciones en Proceso	\$0.00	\$0.00	Documentos por Pagar a Largo Plazo	\$0.00	\$0.00
Bienes Muebles	\$4,105,491.56	\$3,966,643.15	Deuda Pública a Largo Plazo	\$0.00	\$0.00
Activos Intangibles	\$283,611.59	\$181,789.03	Pasivos Diferidos a Largo Plazo	\$0.00	\$0.00
Depreciación, Deterioro y Amortización Acumulada de Bienes	-\$3,572,098.68	-\$3,335,399.57	Fondos y Bienes de Terceros en Garantía Y/O en Administración a Largo Plazo	\$0.00	\$0.00
Activos Diferidos	\$0.00	\$0.00	Provisiones a Largo Plazo	\$0.00	\$0.00
Estimación por Pérdida o Deterioro de Activos No Circulantes	\$0.00	\$0.00	Otros Pasivos a Largo Plazo	\$0.00	\$0.00
Otros Activos No Circulantes	\$0.00	\$0.00	Total Pasivo No Circulante	\$0.00	\$0.00
Total Activo No Circulante	\$1,003,204.21	\$941,594.93	Total Pasivo	\$773,331.55	\$723,534.23
Total Activo	\$1,367,911.64	\$1,423,598.52	Hacienda Pública / Patrimonio		
			Hacienda Pública / Patrimonio Contribuido	\$54,141.67	\$120,641.67
			Aportaciones	\$0.00	\$0.00
			Donaciones de Capital	\$54,141.67	\$120,641.67
			Actualización de la Hacienda Pública/Patrimonio	\$0.00	\$0.00
			Hacienda Pública / Patrimonio Generado	\$540,438.42	\$579,422.62
			Resultados del Ejercicio (Ahorro / Desahorro)	\$399,258.39	\$260,383.14
			Resultados de Ejercicios Anteriores	-\$363,628.98	-\$250,709.12
			Revalúos	\$0.00	\$0.00
			Reservas	\$0.00	\$0.00
			Rectificaciones de Resultados de Ejercicios Anteriores	\$504,809.01	\$569,748.60
			Exceso o Insuficiencia en la Actualización de la Hacienda Pública/Patrimonio	\$0.00	\$0.00
			Resultado por Posición Monetaria	\$0.00	\$0.00
			Resultado por Tenencia de Activos No Monetarios	\$0.00	\$0.00
			Total Hacienda Pública / Patrimonio	\$594,580.09	\$700,064.29
			Total Pasivo y Hacienda Pública / Patrimonio	\$1,367,911.64	\$1,423,598.52

Bajo protesta de decir verdad declaramos que los Estados Financieros y sus Notas son razonablemente correctos y responsabilidad del emisor

Cuenta Pública 2017
Estado de Flujo de Efectivo
Del 1o. de Enero al 31 de Marzo de 2017
(Pesos)

Ente Público: COMISIÓN DE LOS DERECHOS HUMANOS DEL ESTADO DE YUCATÁN

Concepto	2017	2016	Concepto	2017	2016
Flujos de Efectivo de Las Actividades de Operación			Flujos de Efectivo de Las Actividades de Inversión		
Origen	\$8,332,969.23	\$7,447,723.01	Origen	\$0.00	\$312,107.61
Impuestos	\$0.00	\$0.00	Bienes Inmuebles, Infraestructura y Construcciones en Proceso	\$0.00	\$0.00
Cuotas y Aportaciones de Seguridad Social	\$0.00	\$0.00	Bienes Muebles	\$0.00	\$0.00
Contribuciones de Mejoras	\$0.00	\$0.00	Otros Orígenes de Inversión	\$0.00	\$312,107.61
Derechos	\$0.00	\$0.00	Aplicación	\$105,624.30	\$27,178.84
Productos de Tipo Corriente	\$17.23	\$0.00	Bienes Inmuebles, Infraestructura y Construcciones en Proceso	\$0.00	\$0.00
Aprovechamientos de Tipo Corriente	\$0.00	\$0.00	Bienes Muebles	\$48,960.62	\$27,178.84
Ingresos por Venta de Bienes y Servicios	\$0.00	\$0.00	Otras Aplicaciones de Inversión	\$56,663.68	\$0.00
Ingresos No Comprendidos en Las Fracciones de la Ley de Ingresos Causados en					
Ejercicios Fiscales Anteriores Pendientes de Liquidación o Pago	\$0.00	\$0.00	Flujos Netos de Efectivo por Actividades de Inversión	-\$105,624.30	\$284,928.77
Participaciones y Aportaciones	\$0.00	\$0.00	Flujos de Efectivo de Las Actividades de Financiamiento		
Transferencias, Asignaciones, Subsidios y Otras Ayudas	\$8,332,952.00	\$7,447,708.00	Origen	\$0.00	\$0.00
Otros Orígenes de Operación	\$0.00	\$15.01	Endeudamiento Neto	\$0.00	\$0.00
Aplicación	\$8,229,688.73	\$7,187,339.87	Interno	\$0.00	\$0.00
Servicios Personales	\$5,860,367.48	\$5,390,919.40	Externo	\$0.00	\$0.00
Materiales y Suministros	\$598,140.74	\$671,577.61	Disminución de Activos Financieros	\$0.00	\$0.00
Servicios Generales	\$1,413,964.97	\$1,100,658.63	Incremento de Otros Pasivos	\$0.00	\$0.00
Transferencias Internas y Asignaciones al Sector Público	\$0.00	\$0.00	Aplicación	\$0.00	\$595,638.15
Transferencias al Resto del Sector Público	\$0.00	\$0.00	Servicios de la Deuda	\$0.00	\$0.00
Subsidios y Subvenciones	\$0.00	\$0.00	Interno	\$0.00	\$0.00
Ayudas Sociales	\$40,238.99	\$24,183.00	Externo	\$0.00	\$0.00
Pensiones y Jubilaciones	\$0.00	\$0.00	Incremento de Activos Financieros	\$0.00	\$7,230.39
Transferencias a Fideicomisos, Mandatos y Contratos Análogos	\$0.00	\$0.00	Disminución de Otros Pasivos	\$0.00	\$588,407.76
Transferencias a la Seguridad Social	\$0.00	\$0.00	Flujos Netos de Efectivo por Actividades de Financiamiento	\$0.00	-\$595,638.15
Donativos	\$0.00	\$0.00	Incremento/Disminución Neta en el Efectivo y Equivalentes al Efectivo	-\$2,343.80	-\$50,326.24
Transferencias al Exterior	\$0.00	\$0.00	Efectivo y Equivalentes al Efectivo al Inicio del Ejercicio	\$106,328.72	\$254,308.16
Participaciones	\$0.00	\$0.00	Efectivo y Equivalentes al Efectivo al Final del Ejercicio	\$103,984.92	\$203,981.92
Aportaciones	\$0.00	\$0.00			
Convenios	\$0.00	\$0.00			
Otras Aplicaciones de Operación	\$316,976.55	\$1.23			
Flujos Netos de Efectivo por Actividades de Operación	\$103,280.50	\$260,383.14			

Bajo protesta de decir verdad declaramos que los Estados Financieros y sus Notas son razonablemente correctos y responsabilidad del emisor.

Cuenta Pública 2017
Estado de Cambios en la Situación Financiera
Del 1o. de Enero al 31 de Marzo de 2017
(Pesos)

Ente Público: COMISIÓN DE LOS DERECHOS HUMANOS DEL ESTADO DE YUCATÁN

Concepto	Origen	Aplicación	Concepto	Origen	Aplicación
Activo	\$41,406.90	\$122,826.36	Pasivo	\$0.00	\$345,031.64
Activo Circulante	\$13,952.42	\$0.00	Pasivo Circulante	\$0.00	\$345,031.64
Efectivo y Equivalentes	\$2,343.80	\$0.00	Cuentas por Pagar a Corto Plazo	\$0.00	\$345,031.64
Derechos a Recibir Efectivo o Equivalentes	\$11,608.62	\$0.00	Documentos por Pagar a Corto Plazo	\$0.00	\$0.00
Derechos a Recibir Bienes o Servicios	\$0.00	\$0.00	Porción a Corto Plazo de la Deuda Pública a Largo Plazo	\$0.00	\$0.00
Inventarios	\$0.00	\$0.00	Títulos y Valores a Corto Plazo	\$0.00	\$0.00
Almacenes	\$0.00	\$0.00	Pasivos Diferidos a Corto Plazo	\$0.00	\$0.00
Estimación por Pérdida o Deterioro de Activos Circulantes	\$0.00	\$0.00	Fondos y Bienes de Terceros en Garantía Y/O Administración a Corto Plazo	\$0.00	\$0.00
Otros Activos Circulantes	\$0.00	\$0.00	Provisiones a Corto Plazo	\$0.00	\$0.00
Activo No Circulante	\$27,454.48	\$122,826.36	Otros Pasivos a Corto Plazo	\$0.00	\$0.00
Inversiones Financieras a Largo Plazo	\$0.00	\$0.00	Pasivo No Circulante	\$0.00	\$0.00
Derechos a Recibir Efectivo o Equivalentes a Largo Plazo	\$27,454.48	\$0.00	Cuentas por Pagar a Largo Plazo	\$0.00	\$0.00
Bienes Inmuebles, Infraestructura y Construcciones en Proceso	\$0.00	\$0.00	Documentos por Pagar a Largo Plazo	\$0.00	\$0.00
Bienes Muebles	\$0.00	\$66,162.68	Deuda Pública a Largo Plazo	\$0.00	\$0.00
Activos Intangibles	\$0.00	\$56,663.68	Pasivos Diferidos a Largo Plazo	\$0.00	\$0.00
Depreciación, Deterioro y Amortización Acumulada de Bienes	\$0.00	\$0.00	Fondos y Bienes de Terceros en Garantía Y/O en Administración a Largo Plazo	\$0.00	\$0.00
Activos Diferidos	\$0.00	\$0.00	Provisiones a Largo Plazo	\$0.00	\$0.00
Estimación por Pérdida o Deterioro de Activos No Circulantes	\$0.00	\$0.00	Hacienda Pública/ Patrimonio	\$426,451.10	\$0.00
Otros Activos No Circulantes	\$0.00	\$0.00	Hacienda Pública/Patrimonio Contribuido	\$0.00	\$0.00
			Aportaciones	\$0.00	\$0.00
			Donaciones de Capital	\$0.00	\$0.00
			Actualización de la Hacienda Pública / Patrimonio	\$0.00	\$0.00
			Hacienda Pública/Patrimonio Generado	\$426,451.10	\$0.00
			Resultados del Ejercicio (Ahorro / Desahorro)	\$399,258.39	\$0.00
			Resultados de Ejercicios Anteriores	\$0.00	\$0.00
			Revalúos	\$0.00	\$0.00
			Reservas	\$0.00	\$0.00
			Rectificaciones de Resultados de Ejercicios Anteriores	\$27,192.71	\$0.00
			Exceso o Insuficiencia en la Actualización de la Hacienda Pública/Patrimonio	\$0.00	\$0.00
			Resultado por Posición Monetaria	\$0.00	\$0.00
			Resultado por Tenencia de Activos No Monetarios	\$0.00	\$0.00

Bajo protesta de decir verdad declaramos que los Estados Financieros y sus Notas son razonablemente correctos y responsabilidad del emisor.

Cuenta Pública 2017
Estado Analítico del Activo
Del 1o. de Enero al 31 de Marzo de 2017
(Pesos)

Ente Público: COMISIÓN DE LOS DERECHOS HUMANOS DEL ESTADO DE YUCATÁN

Concepto	Saldo Inicial	Cargos del Período	Abonos del Período	Saldo Final	Variación del Período
Activo					
Activo Circulante	\$378,659.85	\$16,999,722.47	\$17,013,674.89	\$364,707.43	-\$13,952.42
Efectivo y Equivalentes	\$106,328.72	\$8,399,929.55	\$8,402,273.35	\$103,984.92	-\$2,343.80
Derechos a Recibir Efectivo o Equivalentes	\$272,331.73	\$8,559,482.51	\$8,571,091.13	\$260,723.11	-\$11,608.62
Derechos a Recibir Bienes o Servicios	-\$0.60	\$40,310.41	\$40,310.41	-\$0.60	\$0.00
Inventarios	\$0.00	\$0.00	\$0.00	\$0.00	\$0.00
Almacenes	\$0.00	\$0.00	\$0.00	\$0.00	\$0.00
Estimación por Pérdida o Deterioro de Activos Circulantes	\$0.00	\$0.00	\$0.00	\$0.00	\$0.00
Otros Activos Circulantes	\$0.00	\$0.00	\$0.00	\$0.00	\$0.00
Activo No Circulante	\$907,832.33	\$138,826.36	\$43,454.48	\$1,003,204.21	\$95,371.88
Inversiones Financieras a Largo Plazo	\$0.00	\$0.00	\$0.00	\$0.00	\$0.00
Derechos a Recibir Efectivo o Equivalentes a Largo Plazo	\$213,654.22	\$16,000.00	\$43,454.48	\$186,199.74	-\$27,454.48
Bienes Inmuebles, Infraestructura y Construcciones en Proceso	\$0.00	\$0.00	\$0.00	\$0.00	\$0.00
Bienes Muebles	\$4,039,328.88	\$66,162.68	\$0.00	\$4,105,491.56	\$66,162.68
Activos Intangibles	\$226,947.91	\$56,663.68	\$0.00	\$283,611.59	\$56,663.68
Depreciación, Deterioro y Amortización Acumulada de Bienes	-\$3,572,098.68	\$0.00	\$0.00	-\$3,572,098.68	\$0.00
Activos Diferidos	\$0.00	\$0.00	\$0.00	\$0.00	\$0.00
Estimación por Pérdida o Deterioro de Activos No Circulantes	\$0.00	\$0.00	\$0.00	\$0.00	\$0.00
Otros Activos No Circulantes	\$0.00	\$0.00	\$0.00	\$0.00	\$0.00
Total Activo	\$1,286,492.18	\$17,138,548.83	\$17,057,129.37	\$1,367,911.64	\$81,419.46

Bajo protesta de decir verdad declaramos que los Estados Financieros y sus Notas son razonablemente correctos y responsabilidad del emisor.

Cuenta Pública 2017
Estado Analítico de la Deuda y Otros Pasivos
Del 1o. de Enero al 31 de Marzo de 2017
(Pesos)

Ente Público: COMISIÓN DE LOS DERECHOS HUMANOS DEL ESTADO DE YUCATÁN

Denominación de las Deudas	Moneda de Contratación	Institución o País Acreedor	Saldo Inicial del Período	Saldo Final del Período
Deuda Pública				
Corto Plazo				
Deuda Interna			\$0.00	\$0.00
Instituciones de Crédito			\$0.00	\$0.00
Títulos y Valores			\$0.00	\$0.00
Arrendamientos Financieros			\$0.00	\$0.00
Deuda Externa			\$0.00	\$0.00
Organismos Financieros Internacionales			\$0.00	\$0.00
Deuda Bilateral			\$0.00	\$0.00
Títulos y Valores			\$0.00	\$0.00
Arrendamientos Financieros			\$0.00	\$0.00
Subtotal a Corto Plazo			\$0.00	\$0.00
Largo Plazo				
Deuda Interna			\$0.00	\$0.00
Instituciones de Crédito			\$0.00	\$0.00
Títulos y Valores			\$0.00	\$0.00
Arrendamientos Financieros			\$0.00	\$0.00
Deuda Externa			\$0.00	\$0.00
Organismos Financieros Internacionales			\$0.00	\$0.00
Deuda Bilateral			\$0.00	\$0.00
Títulos y Valores			\$0.00	\$0.00
Arrendamientos Financieros			\$0.00	\$0.00
Subtotal a Largo Plazo			\$0.00	\$0.00
Otros Pasivos	Peso	Mex.	\$1,118,363.19	\$773,331.55
Total Deuda y Otros Pasivos	Peso	Mex.	\$1,118,363.19	\$773,331.55

Bajo protesta de decir verdad declaramos que los Estados Financieros y sus Notas son razonablemente correctos y responsabilidad del emisor.

Cuenta Pública 2017
Estado de Variación en la Hacienda Pública
Del 1o. de Enero al 31 de Marzo de 2017
(Pesos)

Ente Público: COMISIÓN DE LOS DERECHOS HUMANOS DEL ESTADO DE YUCATÁN

Concepto	Hacienda Pública/Patrimonio o Contribuido	Hacienda Pública/Patrimonio o Generado de Ejercicios Anteriores	Hacienda Pública/Patrimonio o Generado del Ejercicio	Ajustes por Cambios de Valor	Total
Rectificaciones de Resultados de Ejercicios Anteriores	\$0.00	\$477,616.30	\$27,192.71	\$0.00	\$504,809.01
Patrimonio Neto Inicial Ajustado del Ejercicio	\$54,141.67	\$0.00	\$0.00	\$0.00	\$54,141.67
Aportaciones	\$0.00	\$0.00	\$0.00	\$0.00	\$0.00
Donaciones de Capital	\$54,141.67	\$0.00	\$0.00	\$0.00	\$54,141.67
Actualización de la Hacienda Pública/Patrimonio	\$0.00	\$0.00	\$0.00	\$0.00	\$0.00
Variaciones de la Hacienda Pública/Patrimonio Neto del Ejercicio	\$0.00	-\$363,628.98	\$0.00	\$0.00	-\$363,628.98
Resultados del Ejercicio (Ahorro/Desahorro)	\$0.00	-\$112,919.86	\$0.00	\$0.00	-\$112,919.86
Resultados de Ejercicios Anteriores	\$0.00	-\$250,709.12	\$0.00	\$0.00	-\$250,709.12
Revalúos	\$0.00	\$0.00	\$0.00	\$0.00	\$0.00
Reservas	\$0.00	\$0.00	\$0.00	\$0.00	\$0.00
Hacienda Pública/Patrimonio Neto Final del Ejercicio Anterior	\$54,141.67	\$113,987.32	\$27,192.71	\$0.00	\$195,321.70
Cambios en la Hacienda Pública/Patrimonio Neto del Ejercicio	\$0.00	\$0.00	\$0.00	\$0.00	\$0.00
Aportaciones	\$0.00	\$0.00	\$0.00	\$0.00	\$0.00
Donaciones de Capital	\$0.00	\$0.00	\$0.00	\$0.00	\$0.00
Actualización de la Hacienda Pública/Patrimonio	\$0.00	\$0.00	\$0.00	\$0.00	\$0.00
Variaciones de la Hacienda Pública/Patrimonio Neto del Ejercicio	\$0.00	\$0.00	\$399,258.39	\$0.00	\$399,258.39
Resultados del Ejercicio (Ahorro/Desahorro)	\$0.00	\$0.00	\$399,258.39	\$0.00	\$399,258.39
Resultados de Ejercicios Anteriores	\$0.00	\$0.00	\$0.00	\$0.00	\$0.00
Revalúos	\$0.00	\$0.00	\$0.00	\$0.00	\$0.00
Reservas	\$0.00	\$0.00	\$0.00	\$0.00	\$0.00
Saldo Neto en la Hacienda Pública/Patrimonio Ejercicio Actual	\$54,141.67	\$113,987.32	\$426,451.10	\$0.00	\$594,580.09

Bajo protesta de decir verdad declaramos que los Estados Financieros y sus Notas son razonablemente correctos y responsabilidad del emisor.

Cuenta Pública 2017
Informe de Pasivos Contingentes
Al 31 de Marzo de 2017
(Pesos)

Ente Público: COMISIÓN DE LOS DERECHOS HUMANOS DEL ESTADO DE YUCATÁN

« NO APLICA »

Bajo protesta de decir verdad declaramos que los Estados Financieros y sus Notas son razonablemente correctos y responsabilidad del emisor.

Cuenta Pública 2017

Notas a los Estados Financieros

Al 31 de Marzo de 2017

(Pesos)

Ente Público: COMISIÓN DE LOS DERECHOS HUMANOS DEL ESTADO DE YUCATÁN

NOTAS DE GESTIÓN ADMINISTRATIVO

Los Estados Financieros de la Comisión de Derechos Humanos del estado de Yucatán, proveen de información financiera a los principales usuarios de la misma, al Congreso y a los ciudadanos.

La comisión tiene su domicilio en la ciudad de Mérida, Yucatán, México sin embargo, para la atención de los asuntos de su competencia podrá establecer oficinas regionales o municipales, así como unidades itinerantes, en los términos de su reglamento interno.

El objetivo del presente documento es la revelación del contexto y de los aspectos económicos financieros más relevantes que influyeron en las decisiones del período, y que deberán ser considerados en la elaboración de los estados financieros para la mayor comprensión de los mismos y sus particularidades, todo esto en el territorio del estado de Yucatán, en términos de lo dispuesto por los artículos 102, apartado B, de la Constitución Política de los Estados Unidos Mexicanos y 74 de la Constitución Política del Estado de Yucatán.

La comisión es un organismo público autónomo, con personalidad jurídica y patrimonio propio que tiene por objeto proteger, defender, estudiar, investigar, promover y divulgar los derechos humanos en el estado de Yucatán.

La comisión, para el cumplimiento de su objeto, deberá de apegarse a las atribuciones estipuladas en el artículo 10 de la ley de la Comisión de Derechos Humanos del Estado de Yucatán.

Misión

Proteger, defender, promover y estudiar los Derechos Humanos en todo el territorio del Estado de Yucatán, mediante un servicio integral, permanente y sensible a los ciudadanos y organizaciones.

Visión

Ser un organismo sensible y efectivo, capaz de generar la confianza y acción conjunta de los ciudadanos y sus organizaciones, para garantizar en todo el Estado de Yucatán el respeto a los Derechos Humanos.

Con el propósito de fortalecer la autonomía de la Comisión, también se previó determinar los rubros que integrarán su patrimonio y su organización presupuestaria, esto acorde con la nueva naturaleza autónoma de la Comisión y en cumplimiento de sus atribuciones, para efectos de asegurar la funcionabilidad y eficacia del cometido constitucional a su cargo.

Es así, que en cumplimiento a los decretos constitucionales de reforma tanto a la Constitución Federal, como a la Constitución Local, la ley que se sometió a consideración, tiene como finalidad cubrir en sus términos y de manera armónica, todos aquellos aspectos previstos en las citadas reformas constitucionales y con ello garantizar la plena vigencia de los derechos humanos en el Estado.

El tipo de contribuciones obligado a pagar o retener.

Presentar la declaración y pago provisional mensual de retenciones de Impuesto Sobre la Renta (ISR) por sueldos y salarios.

Presentar la declaración anual de Impuesto Sobre la Renta (ISR) donde se informe sobre las retenciones efectuadas por pagos de rentas de bienes inmuebles.

Presentar la declaración anual donde se informe sobre las retenciones de los trabajadores que recibieron sueldos y salarios y trabajadores asimilados a salarios.

Presentar la declaración y pago provisional mensual de las retenciones de Impuesto Sobre la Renta (ISR) realizadas por el pago de rentas de bienes inmuebles.

Presentar la declaración anual de Impuesto Sobre la Renta (ISR) donde se informe sobre el remanente distribuible de personas morales con fines no lucrativos.

Presentar la declaración anual de Impuesto Sobre la Renta (ISR) donde se informe sobre los ingresos obtenidos y los gastos efectuados de personas morales con fines no lucrativos.

Presentar la declaración anual de Impuesto Sobre la Renta (ISR) donde se informe sobre los clientes y proveedores de bienes y servicios.

Presentar la declaración informativa anual de Subsidio para el Empleo.

Estructura organizacional básica. Se anexa organigrama de la entidad.

Estructura organizacional básica. Se anexa organigrama de la entidad.

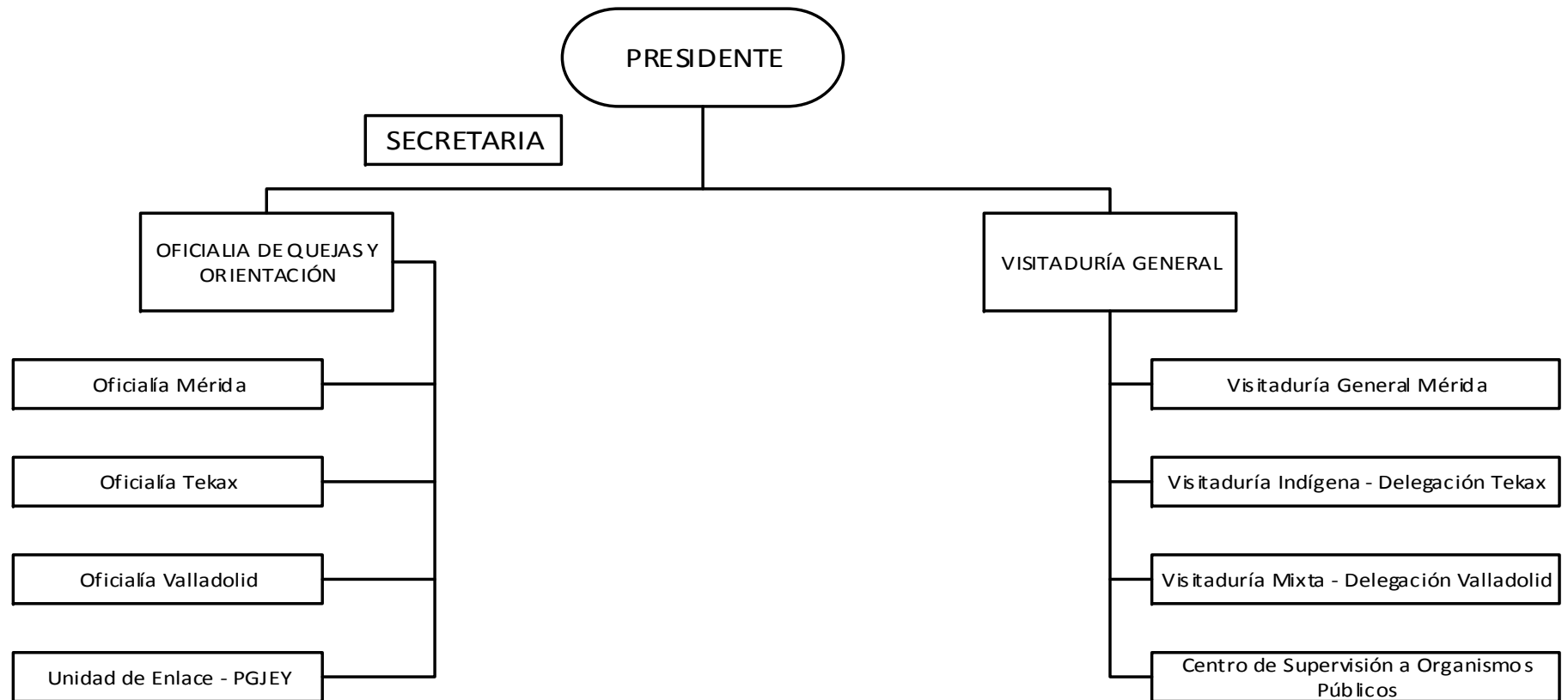

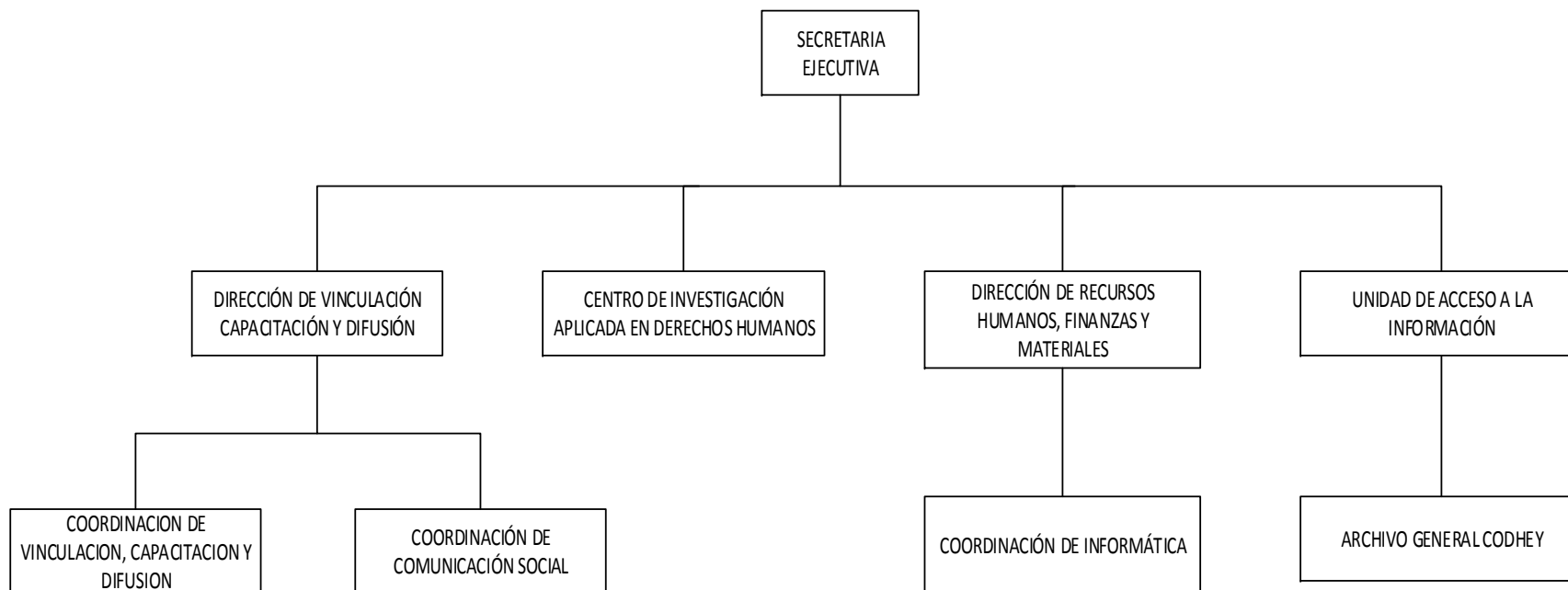

Bases de Preparación de los Estados Financieros:

Se ha observado la normatividad emitida por el CONAC y las disposiciones legales aplicables

Se ha observado en cierta medida la normatividad emitida por el CONAC y la Ley General de Contabilidad Gubernamental (LGCG) para la emisión de los estados financieros contables.

La normatividad aplicada para el reconocimiento, valuación y revelación de los diferentes rubros de la información financiera, así como las bases de medición utilizadas para la elaboración de los estados financieros; por ejemplo: costo histórico, valor de realización o cualquier otro método empleado y los criterios de aplicación de los mismos

Todos los eventos que afectan económicamente a la Comisión de Derechos Humanos del Estado de Yucatán, están cuantificados en términos monetarios y se registran al costo histórico. El costo histórico de las operaciones corresponde al monto erogado para su adquisición conforme a la documentación contable original justificativa y comprobatoria, o bien a su valor estimado o de avalúo.

Las bases de preparación de los Estados Financieros de la Comisión de Derechos Humanos del Estado de Yucatán, aplican los Postulados Básicos de sustancia económica, entes públicos, revelación suficiente, importancia relativa, registro e integración presupuestaria, devengo contable del ingreso, valuación, dualidad económica y consistencia. Sin embargo, aún se encuentran en fase de desarrollo de los diferentes rubros de la información financiera.

Ingresos: Los ingresos se reconocen cuando se tiene el derecho de cobro o se devengan de acuerdo a los lineamientos emitidos por el CONAC.

El momento contable del *ingreso estimado* es el que se aprueba anualmente por la Presidencia de la Comisión de Derechos Humanos del Estado de Yucatán a través del presupuesto Anual.

El ingreso modificado consiste en incorporar en su caso, las modificaciones al ingreso aprobado.

El ingreso devengado: no se cuenta con los elementos que identifiquen el hecho imponible al deudor y que pueda establecer un importe, ya que nuestros servicios son gratuitos.

Ingreso recaudado: no se cuenta con los elementos que identifiquen el hecho imponible, ya que nuestros servicios son gratuitos.

Egresos: Los egresos se encuentran reconocidos al costo histórico en el momento en que se devengan.

El gasto comprometido refleja la aprobación por autoridad competente de un acto administrativo, u otro instrumento jurídico que formaliza una relación jurídica con terceros, para la adquisición de bienes y servicios

El gasto devengado, refleja el reconocimiento de obligaciones de pago a favor de terceros por la recepción de conformidad de bienes y servicios oportunamente contratados.

El gasto pagado, refleja la cancelación total o parcial de las obligaciones de pago, que se concreta mediante el desembolso de efectivo o cualquier otro medio de pago

El sistema y método de Valuación de Bienes Muebles que integran el Patrimonio de la Comisión es a Valor Histórico.

Se continúa trabajando en el cambio transcendental que es el proceso de armonización contable, para atender en tiempo y forma el nuevo esquema de la contabilidad gubernamental y generando así los beneficios en materia de información financiera, transparencia y rendición

NOTAS DE DESGLOSE

I) NOTAS AL ESTADO DE SITUACION FINANCIERA

ACTIVO

2.- DERECHOS A RECIBIR EFECTIVO Y EQUIVALENTES Y BIENES O SERVICIOS A RECIBIR

MONTO PENDIENTE DE RECUPERAR EN MENOS DE UN AÑO

CUENTAS POR COBRAR A CTO PLAZO \$-49,960.75

PRESTAMOS OTORGADOS A CTO P. \$ 48,600.0

DEUDORES DIV X COB \$273,692.48

(DE LOS CUALES \$ 255,878.50 SON DE LA SECRETARIA DE ADMINISTRACION Y FINANZAS PENDIENTE DE DEPOSITAR CORRESPONDIENTE AL EJERCICIO FISCAL 2012.)

MONTO PENDIENTE POR RECUPERAR MAS DE UN AÑO

PRESTAMOS OTORGADOS A LARGO PLAZO \$ 213,654.22

3.- EN LA NOTA 2 SE AGRUPAN LAS CUENTAS DE DERECHOS A RECIBIR EFECTIVO

4.- NO APLICA

5.-NO APLICA

6.-NO APLICA

7.-NO APLICA

8.-EL DESGLOSE DE LOS BIENES MUEBLES, ASI COMO SU DEPRECIACIÓN ACUMULADA, METODOS Y TASAS APLICADAS SON:

BIENES MUEBLES	MONTO AL 31 Dic 2016	MONTO DEP ACUMUL	METODO DEP	TASAS APLICADAS	ESTADO DE LOS BIENES
MOBILIARIO DE OFICINA Y ESTANTERIA	\$710,696.97	\$541,300.28	PORCENTAJE FIJO	10%	BUENO
BIENES DE COMPUTO Y TECNOLG	\$1,096,185.77	\$945,205.54	PORCENTAJE FIJO	33%	BUENO
OTROS MUEBLES Y EQ. ADMINISTRACION.	\$476,578.63	\$328,697.34	PORCENTAJE FIJO	10%	BUENO
MOBILIARIO Y EQ. EDUCACIONAL	\$30,466.96	\$	PORCENTAJE FIJO	30%	BUENO
MAQUINARIA Y OTROS EQUIPOS	\$54,372.10	\$30479.11	PORCENTAJE FIJO	33.3%	BUENO
EQUIPO DE TRANSPORTE	\$1,671,028.45	\$1,616,887.21	PORCENTAJE FIJO	20%	BUENO

\$4'039,328.88

\$-3'572,098.68

LA DEPRECIACIÓN SEGÚN LA NORMATIVIDAD EMITIDA POR EL CONAC.

9.-BIENES INTANGIBLES

METODO AMORTIZACION:

SE DIVIDE EL MONTO ORIGINAL DE INVERSIÓN ENTRE EL N. DE AÑOS POR LOS CUALES SE OTORGÓ LA CONSESION, EL COCIENTE SE MULTIPLICA X 100 Y EL PRODUCTO SE EXPRESARA POR CIENTO.

BIENES INTANGIBLES	MONTO A 31 DE DIC 2016	AMORTIZACION ACUMULADA
SOFTWARE Y LICENCIAS	\$ 226,947.91	\$-109,529.20

10.-NO APLICA

11.-NO APLICA

PASIVO

1.-CUENTAS POR PAGAR MENOR A 365 DIAS

PROVEEDORES \$ 0.03

ESTOS PAGOS SE REALIZARÁN EN MENOS DE 30 DÍAS

RETENCIONES Y CONTRIBUCIONES \$ 1,045,341.67

ESTOS PAGOS SE REALIZARÁN EN MENOS DE 30 DÍAS

OTRAS CUENTAS POR PAGA \$ 73,021.49

ESTOS PAGOS SE REALIZARÁN HASTA EN 90 DÍAS

ESTA INSTITUCIÓN NO CUENTA CON CUENTAS POR PAGAR A LARGO PLAZO

2.- NO APLICA

II) NOTAS AL ESTADO DE ACTIVIDAD

INGRESOS DE GESTION

1.- INGRESOS POR TRANSFERENCIAS, ASIGNACIONES Y SUBSIDIOS

MONTO TOTAL AL 31 Dic 2016

UNICOS INGRESOS CON LOS QUE CUENTA LA ENTIDAD 4'360,846.00

2.- LA CUENTA DE OTROS INGRESOS SE CONFORMA COMO SIGUE:

INGRESOS FINANCIEROS \$ 6.47

GASTOS Y OTRAS PERDIDAS

1.- LOS CONCEPTOS DE SERVICIOS PERSONALES SUELDOS DEL MES REPRESENTAN EL 87% DEL GASTO PRESUPUESTAL:

SERVICIOS PERSONALES \$ 3'813,053.37

III) NOTAS AL ESTADO DE VARIACION EN LA HACIENDA PUBLICA

1.- SALDO AL 31 DE DICIEMBRE 2016 PATRIMONIO CONTRIBUIDO \$ 54,141.67

PATRIMONIO CONTRIBUIDO ES EQUIPO DE TRASPORTE DONADO Y SE REFLEJA COMO PARTE DEL MOBILIARIO (EQ. TRANSPORTE)

2.- RECURSOS QUE MODIFICAN AL PATRIMONIO GENERADO A DICIEMBRE 2016

PATRIMONIO GENERADO :

RESULTADO DEL EJERCICIO (AHORRO)	\$ -112,919.86
RESULTADO DE EJERCICIOS ANTERIORES	\$-250,709.12
RECTIFICACION DE RESULTADO DE EJERCICIOS ANTERIORES	\$477,616.30

IV) NOTAS AL ESTADO DE FLUJOS DE EFECTIVO

EFFECTIVO Y EQUIVALENTES

1.- EL ANÁLISIS DE LOS SALDOS INICIAL Y FINAL QUE FIGURAN EN LA ULTIMA PARTE DEL ESTADO DE FLUJO DE EFECTIVO EN LA CUENTA DE EFECTIVO Y EQUIVALENTES QUEDAN COMO A CONTINUACIÓN SE RELACIONAN:

	2016	2015
EFFECTIVO EN BANCOS- TESORERIA	\$ 106,328.72	\$ 254,308.16
EFFECTIVO EN BANCOS -DEPENDENCIAS	0	0
INVERSIONES TEMPORALES(Hasta 3 meses)	0	0
FONDOS CON AFECTACION ESPECIFICA	0	0
DEPOSITOS DE FONDOS DE TERCEROS	0	0
TOTAL DE EFECTIVO Y EQUIVALENTES	\$ 106,328.72	\$ 254,308.16

2.-EL IMPORTE DE LOS BIENES MUEBLES SE RELACIONAN EN LA NOTA 8 DEL ESTADO DE SITUACIÓN FINANCIERA NINGUNA ADQUISICIÓN FUE REALIZADA MEDIANTE SUBSIDIOS DE CAPITAL DEL SECTOR CENTRAL.

3.-CONCILIACION DE LOS FLUJOS DE EFECTIVO NETOS DE LAS ACTIVIDADES DE OPERACIÓN Y LA CUENTA DE AHORRO DESAHORRO ANTES DE RUBROS EXTRAORDINARIOS.

AHORRO DESAHORRO ANTES DE RUBROS EXTRAORDINARIOS	2016	2015
MOVIMIENTOS DE PARTIDA Q NO AFECTAN EFECTIVO		
DEPRECIACION	-3`462,569.48	-3,274,320.02
AMORTIZACION	-109,529.20	-59,322.72
INCREMENTOS EN LAS PROVISIONES	0	0
INCREMENTO EN INVERSIONES PRODUCIDO POR REVALUACIÓN	0	0
GANACIA/PERDIDA EN VENTA DE PROPIEDAD PLANTA Y EQ.	0	0
INCREMENTO EN CUENTAS POR COB	0	0
PARTIDAS EXTRAORDINARIAS	0	0

NOTAS DE MEMORIA

Bajo protesta de decir verdad declaramos que los Estados Financieros y sus Notas son razonablemente correctos y responsabilidad del emisor.

ANEXO PRESUPUESTAL

Cuenta Pública 2017
Ente Público: COMISIÓN DE LOS DERECHOS HUMANOS DEL ESTADO DE YUCATÁN
Estado Analítico de Ingresos
Del 1o. de Enero al 31 de Marzo de 2017
(Pesos)

Rubro de Ingresos	Estimado	Ampliaciones y Reducciones	Modificado	Devengado	Recaudado	Diferencia
	1	2	3 = (1 + 2)	4	5	6 = (5 - 1)
Impuestos	\$0.00	\$0.00	\$0.00	\$0.00	\$0.00	\$0.00
Cuotas y Aportaciones de Seguridad Social	\$0.00	\$0.00	\$0.00	\$0.00	\$0.00	\$0.00
Contribuciones de Mejoras	\$0.00	\$0.00	\$0.00	\$0.00	\$0.00	\$0.00
Derechos	\$0.00	\$0.00	\$0.00	\$0.00	\$0.00	\$0.00
Productos	\$0.00	\$0.00	\$0.00	\$0.00	\$0.00	\$0.00
Corriente	\$0.00	\$17.23	\$17.23	\$17.23	\$17.23	\$17.23
Capital	\$0.00	\$0.00	\$0.00	\$0.00	\$0.00	\$0.00
Aprovechamientos	\$0.00	\$0.00	\$0.00	\$0.00	\$0.00	\$0.00
Corriente	\$0.00	\$0.00	\$0.00	\$0.00	\$0.00	\$0.00
Capital	\$0.00	\$0.00	\$0.00	\$0.00	\$0.00	\$0.00
Ingresos por Ventas de Bienes y Servicios	\$0.00	\$0.00	\$0.00	\$0.00	\$0.00	\$0.00
Participaciones y Aportaciones	\$0.00	\$0.00	\$0.00	\$0.00	\$0.00	\$0.00
Transferencias, Asignaciones, Subsidios y Otras Ayudas	\$8,332,952.00	\$0.00	\$8,332,952.00	\$8,332,952.00	\$8,332,952.00	\$0.00
Ingresos Derivados de Financiamientos	\$0.00	\$0.00	\$0.00	\$0.00	\$0.00	\$0.00
Total	\$8,332,952.00	\$17.23	\$8,332,969.23	\$8,332,969.23	\$8,332,969.23	\$17.23
Ingresos del Gobierno	\$0.00	\$17.23	\$17.23	\$17.23	\$17.23	\$17.23
Impuestos	\$0.00	\$0.00	\$0.00	\$0.00	\$0.00	\$0.00
Contribuciones de Mejoras	\$0.00	\$0.00	\$0.00	\$0.00	\$0.00	\$0.00
Derechos	\$0.00	\$0.00	\$0.00	\$0.00	\$0.00	\$0.00
Productos	\$0.00	\$0.00	\$0.00	\$0.00	\$0.00	\$0.00
Corriente	\$0.00	\$17.23	\$17.23	\$17.23	\$17.23	\$17.23
Capital	\$0.00	\$0.00	\$0.00	\$0.00	\$0.00	\$0.00
Aprovechamientos	\$0.00	\$0.00	\$0.00	\$0.00	\$0.00	\$0.00
Corriente	\$0.00	\$0.00	\$0.00	\$0.00	\$0.00	\$0.00
Capital	\$0.00	\$0.00	\$0.00	\$0.00	\$0.00	\$0.00
Participaciones y Aportaciones	\$0.00	\$0.00	\$0.00	\$0.00	\$0.00	\$0.00
Transferencias, Asignaciones, Subsidios y Otras Ayudas	\$0.00	\$0.00	\$0.00	\$0.00	\$0.00	\$0.00
Ingresos de Organismos y Empresas	\$8,332,952.00	\$0.00	\$8,332,952.00	\$8,332,952.00	\$8,332,952.00	\$0.00
Cuotas y Aportaciones de Seguridad Social	\$0.00	\$0.00	\$0.00	\$0.00	\$0.00	\$0.00
Ingresos por Ventas de Bienes y Servicios	\$0.00	\$0.00	\$0.00	\$0.00	\$0.00	\$0.00
Transferencias, Asignaciones, Subsidios y Otras Ayudas	\$8,332,952.00	\$0.00	\$8,332,952.00	\$8,332,952.00	\$8,332,952.00	\$0.00
Ingresos Derivados de Financiamiento	\$0.00	\$0.00	\$0.00	\$0.00	\$0.00	\$0.00
Ingresos Derivados de Financiamientos	\$0.00	\$0.00	\$0.00	\$0.00	\$0.00	\$0.00
Total	\$8,332,952.00	\$17.23	\$8,332,969.23	\$8,332,969.23	\$8,332,969.23	\$17.23

Bajo protesta de decir verdad declaramos que los Estados Financieros y sus Notas son razonablemente correctos y responsabilidad del emisor.

Cuenta Pública 2017
Ente Público: COMISIÓN DE LOS DERECHOS HUMANOS DEL ESTADO DE YUCATÁN
Estado Analítico del Ejercicio del Presupuesto de Egresos
Clasificación Administrativa
Del 1o. de Enero al 31 de Marzo de 2017
(Pesos)

Concepto	Aprobado 1	Ampliaciones/ (Reducciones) 2	Modificado 3 = (1 + 2)	Devengado 4	Pagado 5	Subejercicio 6 = (3 - 4)
COMISIÓN DE LOS DERECHOS HUMANOS DEL ESTADO DE YUCATÁN	\$8,332,952.00	\$0.00	\$8,332,952.00	\$8,056,535.53	\$8,018,336.48	\$276,416.47

Bajo protesta de decir verdad declaramos que los Estados Financieros y sus Notas son razonablemente correctos y responsabilidad del emisor.

Cuenta Pública 2017
Ente Público: COMISIÓN DE LOS DERECHOS HUMANOS DEL ESTADO DE YUCATÁN
Estado Analítico del Ejercicio del Presupuesto de Egresos
Clasificación Económica (por Tipo de Gasto)
Del 1o. de Enero al 31 de Marzo de 2017
(Pesos)

Concepto	Aprobado	Ampliaciones/ (Reducciones)	Modificado	Devengado	Pagado	Subejercicio
	1	2	3 = (1 + 2)	4	5	6 = (3 - 4)
Gasto Corriente	\$8,130,902.00	\$79,223.10	\$8,210,125.10	\$7,933,709.17	\$7,912,712.18	\$276,415.93
Gasto de Capital	\$202,050.00	-\$79,223.10	\$122,826.90	\$122,826.36	\$105,624.30	\$0.54
Amortización de la Deuda y Disminución de Pasivos	\$0.00	\$0.00	\$0.00	\$0.00	\$0.00	\$0.00
Pensiones y Jubilaciones	\$0.00	\$0.00	\$0.00	\$0.00	\$0.00	\$0.00
Participaciones	\$0.00	\$0.00	\$0.00	\$0.00	\$0.00	\$0.00
Total del Gasto	\$8,332,952.00	\$0.00	\$8,332,952.00	\$8,056,535.53	\$8,018,336.48	\$276,416.47

Bajo protesta de decir verdad declaramos que los Estados Financieros y sus Notas son razonablemente correctos y responsabilidad del emisor.

Cuenta Pública 2017
Ente Público: COMISIÓN DE LOS DERECHOS HUMANOS DEL ESTADO DE YUCATÁN
Estado Analítico del Ejercicio del Presupuesto de Egresos
Clasificación por Objeto del Gasto (Capítulo y Concepto)
Del 1o. de Enero al 31 de Marzo de 2017
(Pesos)

Concepto	Aprobado	Ampliaciones/ (Reducciones)	Modificado	Devengado	Pagado	Subejercicio
	1	2	3 = (1 + 2)	4	5	6 = (3 - 4)
Servicios Personales	\$6,040,962.00	\$26,525.00	\$6,067,487.00	\$5,862,082.82	\$5,860,367.48	\$205,404.18
Remuneraciones al Personal de Carácter Permanente	\$4,330,291.00	-\$23,487.21	\$4,306,803.79	\$4,263,874.03	\$4,263,874.03	\$42,929.76
Remuneraciones al Personal de Carácter Transitorio	\$0.00	\$3,740.00	\$3,740.00	\$3,740.00	\$3,740.00	\$0.00
Remuneraciones Adicionales y Especiales	\$18,312.00	\$10,280.32	\$28,592.32	\$26,533.32	\$26,533.32	\$2,059.00
Seguridad Social	\$755,429.00	-\$21,669.00	\$733,760.00	\$576,627.70	\$574,912.36	\$157,132.30
Otras Prestaciones Sociales y Económicas	\$799,800.00	\$48,956.28	\$848,756.28	\$845,662.64	\$845,662.64	\$3,093.64
Previsiones	\$0.00	\$0.00	\$0.00	\$0.00	\$0.00	\$0.00
Pago de Estímulos a Servidores Públicos	\$137,130.00	\$8,704.61	\$145,834.61	\$145,645.13	\$145,645.13	\$189.48
Materiales y Suministros	\$765,416.00	-\$128,249.59	\$637,166.41	\$619,324.87	\$598,140.74	\$17,841.54
Materiales de Administración, Emisión de Documentos y Artículos Oficiales	\$245,022.00	-\$96,092.23	\$148,929.77	\$139,540.14	\$121,691.06	\$9,389.63
Alimentos y Utensilios	\$103,863.00	-\$11,837.74	\$92,025.26	\$89,194.82	\$89,194.82	\$2,830.44
Materias Primas y Materiales de Producción y Comercialización	\$0.00	\$0.00	\$0.00	\$0.00	\$0.00	\$0.00
Materiales y Artículos de Construcción y de Reparación	\$0.00	\$5,262.91	\$5,262.91	\$6,346.42	\$6,346.42	-\$1,083.51
Productos Químicos, Farmacéuticos y de Laboratorio	\$1,875.00	-\$1,875.00	\$0.00	\$0.00	\$0.00	\$0.00
Combustibles, Lubricantes y Aditivos	\$366,306.00	-\$23,425.85	\$342,880.15	\$339,450.00	\$339,450.00	\$3,430.15
Vestuario, Blancos, Prendas de Protección y Artículos Deportivos	\$11,100.00	\$6,236.40	\$17,336.40	\$17,336.40	\$17,336.40	\$0.00
Materiales y Suministros para Seguridad	\$0.00	\$0.00	\$0.00	\$0.00	\$0.00	\$0.00
Herramientas, Refacciones y Accesorios Menores	\$37,250.00	-\$6,518.08	\$30,731.92	\$27,457.09	\$24,122.04	\$3,274.83
Servicios Generales	\$1,304,971.00	\$160,261.70	\$1,465,232.70	\$1,412,062.49	\$1,413,964.97	\$53,170.21
Servicios Básicos	\$295,872.00	-\$40,571.23	\$255,300.77	\$247,586.45	\$250,917.93	\$7,714.32
Servicios de Arrendamiento	\$351,434.00	\$49,550.82	\$400,984.82	\$396,407.76	\$396,407.76	\$4,577.06
Servicios Profesionales, Científicos, Técnicos y Otros Servicios	\$130,125.00	-\$13,555.07	\$116,569.93	\$107,686.18	\$107,686.18	\$8,883.75
Servicios Financieros, Bancarios y Comerciales	\$46,972.00	\$25,044.47	\$72,016.47	\$72,016.44	\$72,016.44	\$0.03
Servicios de Instalación, Reparación, Mantenimiento y Conservación	\$282,280.00	\$61,449.69	\$343,729.69	\$335,132.27	\$333,703.27	\$8,597.42
Servicios de Comunicación Social y Publicidad	\$65,041.00	\$37,764.84	\$102,805.84	\$102,732.72	\$102,732.72	\$73.12
Servicios de Traslado y Viáticos	\$32,852.00	-\$123.18	\$32,728.82	\$30,414.72	\$30,414.72	\$2,314.10
Servicios Oficiales	\$81,410.00	\$27,694.15	\$109,104.15	\$92,849.22	\$92,849.22	\$16,254.93
Otros Servicios Generales	\$18,985.00	\$13,007.21	\$31,992.21	\$27,236.73	\$27,236.73	\$4,755.48
Transferencias, Asignaciones, Subsidios y Otras Ayudas	\$19,553.00	\$20,685.99	\$40,238.99	\$40,238.99	\$40,238.99	\$0.00
Transferencias Internas y Asignaciones al Sector Público	\$0.00	\$0.00	\$0.00	\$0.00	\$0.00	\$0.00
Transferencias al Resto del Sector Público	\$0.00	\$0.00	\$0.00	\$0.00	\$0.00	\$0.00
Subsidios y Subvenciones	\$0.00	\$0.00	\$0.00	\$0.00	\$0.00	\$0.00
Ayudas Sociales	\$0.00	\$34,638.99	\$34,638.99	\$40,238.99	\$40,238.99	-\$5,600.00
Pensiones y Jubilaciones	\$0.00	\$0.00	\$0.00	\$0.00	\$0.00	\$0.00

Cuenta Pública 2017
Ente Público: COMISIÓN DE LOS DERECHOS HUMANOS DEL ESTADO DE YUCATÁN
Estado Analítico del Ejercicio del Presupuesto de Egresos
Clasificación por Objeto del Gasto (Capítulo y Concepto)
Del 1o. de Enero al 31 de Marzo de 2017
(Pesos)

Concepto	Aprobado	Ampliaciones/ (Reducciones)	Modificado	Devengado	Pagado	Subejercicio
	1	2	3 = (1 + 2)	4	5	6 = (3 - 4)
Transferencias a Fideicomisos, Mandatos y Otros Análogos	\$0.00	\$0.00	\$0.00	\$0.00	\$0.00	\$0.00
Transferencias a la Seguridad Social	\$0.00	\$0.00	\$0.00	\$0.00	\$0.00	\$0.00
Donativos	\$19,553.00	-\$13,953.00	\$5,600.00	\$0.00	\$0.00	\$5,600.00
Transferencias al Exterior	\$0.00	\$0.00	\$0.00	\$0.00	\$0.00	\$0.00
Bienes Muebles, Inmuebles e Intangibles	\$202,050.00	-\$79,223.10	\$122,826.90	\$122,826.36	\$105,624.30	\$0.54
Mobiliario y Equipo de Administración	\$140,250.00	-\$80,586.78	\$59,663.22	\$59,662.68	\$42,460.62	\$0.54
Mobiliario y Equipo Educativo y Recreativo	\$0.00	\$0.00	\$0.00	\$0.00	\$0.00	\$0.00
Equipo e Instrumental Médico y de Laboratorio	\$0.00	\$0.00	\$0.00	\$0.00	\$0.00	\$0.00
Vehículos y Equipo de Transporte	\$0.00	\$0.00	\$0.00	\$0.00	\$0.00	\$0.00
Equipo de Defensa y Seguridad	\$0.00	\$0.00	\$0.00	\$0.00	\$0.00	\$0.00
Maquinaria, Otros Equipos y Herramientas	\$6,800.00	-\$300.00	\$6,500.00	\$6,500.00	\$6,500.00	\$0.00
Activos Biológicos	\$0.00	\$0.00	\$0.00	\$0.00	\$0.00	\$0.00
Bienes Inmuebles	\$0.00	\$0.00	\$0.00	\$0.00	\$0.00	\$0.00
Activos Intangibles	\$55,000.00	\$1,663.68	\$56,663.68	\$56,663.68	\$56,663.68	\$0.00
Inversión Pública	\$0.00	\$0.00	\$0.00	\$0.00	\$0.00	\$0.00
Obra Pública en Bienes de Dominio Público	\$0.00	\$0.00	\$0.00	\$0.00	\$0.00	\$0.00
Obra Pública en Bienes Propios	\$0.00	\$0.00	\$0.00	\$0.00	\$0.00	\$0.00
Proyectos Productivos y Acciones de Fomento	\$0.00	\$0.00	\$0.00	\$0.00	\$0.00	\$0.00
Inversiones Financieras y Otras Provisiones	\$0.00	\$0.00	\$0.00	\$0.00	\$0.00	\$0.00
Inversiones para el Fomento de Actividades Productivas	\$0.00	\$0.00	\$0.00	\$0.00	\$0.00	\$0.00
Acciones y Participaciones de Capital	\$0.00	\$0.00	\$0.00	\$0.00	\$0.00	\$0.00
Compra de Títulos y Valores	\$0.00	\$0.00	\$0.00	\$0.00	\$0.00	\$0.00
Concesión de Préstamos	\$0.00	\$0.00	\$0.00	\$0.00	\$0.00	\$0.00
Inversiones en Fideicomisos, Mandatos y Otros Análogos	\$0.00	\$0.00	\$0.00	\$0.00	\$0.00	\$0.00
Otras Inversiones Financieras	\$0.00	\$0.00	\$0.00	\$0.00	\$0.00	\$0.00
Provisiones para Contingencias y Otras Erogaciones Especiales	\$0.00	\$0.00	\$0.00	\$0.00	\$0.00	\$0.00
Participaciones y Aportaciones	\$0.00	\$0.00	\$0.00	\$0.00	\$0.00	\$0.00
Participaciones	\$0.00	\$0.00	\$0.00	\$0.00	\$0.00	\$0.00
Aportaciones	\$0.00	\$0.00	\$0.00	\$0.00	\$0.00	\$0.00
Convenios	\$0.00	\$0.00	\$0.00	\$0.00	\$0.00	\$0.00
Deuda Pública	\$0.00	\$0.00	\$0.00	\$0.00	\$0.00	\$0.00
Amortización de la Deuda Pública	\$0.00	\$0.00	\$0.00	\$0.00	\$0.00	\$0.00
Intereses de la Deuda Pública	\$0.00	\$0.00	\$0.00	\$0.00	\$0.00	\$0.00
Comisiones de la Deuda Pública	\$0.00	\$0.00	\$0.00	\$0.00	\$0.00	\$0.00

Cuenta Pública 2017
Ente Público: COMISIÓN DE LOS DERECHOS HUMANOS DEL ESTADO DE YUCATÁN
Estado Analítico del Ejercicio del Presupuesto de Egresos
Clasificación por Objeto del Gasto (Capítulo y Concepto)
Del 1o. de Enero al 31 de Marzo de 2017
(Pesos)

Concepto	Aprobado 1	Ampliaciones/ (Reducciones) 2	Modificado 3 = (1 + 2)	Devengado 4	Pagado 5	Subejercicio 6 = (3 - 4)
Gastos de la Deuda Pública	\$0.00	\$0.00	\$0.00	\$0.00	\$0.00	\$0.00
Costo por Coberturas	\$0.00	\$0.00	\$0.00	\$0.00	\$0.00	\$0.00
Apoyos Financieros	\$0.00	\$0.00	\$0.00	\$0.00	\$0.00	\$0.00
Adeudos de Ejercicios Fiscales Anteriores (Adefas)	\$0.00	\$0.00	\$0.00	\$0.00	\$0.00	\$0.00
Total del Gasto	\$8,332,952.00	\$0.00	\$8,332,952.00	\$8,056,535.53	\$8,018,336.48	\$276,416.47

Bajo protesta de decir verdad declaramos que los Estados Financieros y sus Notas son razonablemente correctos y responsabilidad del emisor.

Cuenta Pública 2017
Ente Público: **COMISIÓN DE LOS DERECHOS HUMANOS DEL ESTADO DE YUCATÁN**
Estado Analítico del Ejercicio del Presupuesto de Egresos
Clasificación Funcional (Finalidad y Función)
Del 1o. de Enero al 31 de Marzo de 2017
(Pesos)

Concepto	Aprobado 1	Ampliaciones/ (Reducciones) 2	Modificado 3 = (1 + 2)	Devengado 4	Pagado 5	Subejercicio 6 = (3 - 4)
Gobierno	\$8,332,952.00	\$0.00	\$8,332,952.00	\$8,056,535.53	\$8,018,336.48	\$276,416.47
Legislación	\$0.00	\$0.00	\$0.00	\$0.00	\$0.00	\$0.00
Justicia	\$8,332,952.00	\$0.00	\$8,332,952.00	\$8,056,535.53	\$8,018,336.48	\$276,416.47
Coordinación de la Política de Gobierno	\$0.00	\$0.00	\$0.00	\$0.00	\$0.00	\$0.00
Relaciones Exteriores	\$0.00	\$0.00	\$0.00	\$0.00	\$0.00	\$0.00
Asuntos Financieros y Hacendarios	\$0.00	\$0.00	\$0.00	\$0.00	\$0.00	\$0.00
Seguridad Nacional	\$0.00	\$0.00	\$0.00	\$0.00	\$0.00	\$0.00
Asuntos de Orden Público y Seguridad Interior	\$0.00	\$0.00	\$0.00	\$0.00	\$0.00	\$0.00
Otros Servicios Generales	\$0.00	\$0.00	\$0.00	\$0.00	\$0.00	\$0.00
Desarrollo Social	\$0.00	\$0.00	\$0.00	\$0.00	\$0.00	\$0.00
Protección Ambiental	\$0.00	\$0.00	\$0.00	\$0.00	\$0.00	\$0.00
Vivienda y Servicios a la Comunidad	\$0.00	\$0.00	\$0.00	\$0.00	\$0.00	\$0.00
Salud	\$0.00	\$0.00	\$0.00	\$0.00	\$0.00	\$0.00
Recreación, Cultura y Otras Manifestaciones Sociales	\$0.00	\$0.00	\$0.00	\$0.00	\$0.00	\$0.00
Educación	\$0.00	\$0.00	\$0.00	\$0.00	\$0.00	\$0.00
Protección Social	\$0.00	\$0.00	\$0.00	\$0.00	\$0.00	\$0.00
Otros Asuntos Sociales	\$0.00	\$0.00	\$0.00	\$0.00	\$0.00	\$0.00
Desarrollo Económico	\$0.00	\$0.00	\$0.00	\$0.00	\$0.00	\$0.00
Asuntos Económicos, Comerciales y Laborales en General	\$0.00	\$0.00	\$0.00	\$0.00	\$0.00	\$0.00
Agropecuaria, Silvicultura, Pesca y Caza	\$0.00	\$0.00	\$0.00	\$0.00	\$0.00	\$0.00
Combustible y Energía	\$0.00	\$0.00	\$0.00	\$0.00	\$0.00	\$0.00
Minería, Manufacturas y Construcción	\$0.00	\$0.00	\$0.00	\$0.00	\$0.00	\$0.00
Transporte	\$0.00	\$0.00	\$0.00	\$0.00	\$0.00	\$0.00
Comunicaciones	\$0.00	\$0.00	\$0.00	\$0.00	\$0.00	\$0.00
Turismo	\$0.00	\$0.00	\$0.00	\$0.00	\$0.00	\$0.00
Ciencia, Tecnología e Innovación	\$0.00	\$0.00	\$0.00	\$0.00	\$0.00	\$0.00
Otras Industrias y Otros Asuntos Económicos	\$0.00	\$0.00	\$0.00	\$0.00	\$0.00	\$0.00
Otras No Clasificadas en Funciones Anteriores	\$0.00	\$0.00	\$0.00	\$0.00	\$0.00	\$0.00
Transacciones de la Deuda Pública / Costo Financiero de la Deuda	\$0.00	\$0.00	\$0.00	\$0.00	\$0.00	\$0.00
Transferencias, Participaciones y Aportaciones Entre Diferentes Niveles y órdenes de Gobierno	\$0.00	\$0.00	\$0.00	\$0.00	\$0.00	\$0.00
Saneamiento del Sistema Financiero	\$0.00	\$0.00	\$0.00	\$0.00	\$0.00	\$0.00
Adeudos de Ejercicios Fiscales Anteriores	\$0.00	\$0.00	\$0.00	\$0.00	\$0.00	\$0.00
Total del Gasto	\$8,332,952.00	\$0.00	\$8,332,952.00	\$8,056,535.53	\$8,018,336.48	\$276,416.47

Bajo protesta de decir verdad declaramos que los Estados Financieros y sus Notas son razonablemente correctos y responsabilidad del emisor.

Cuenta Pública 2017
Ente Público: COMISIÓN DE LOS DERECHOS HUMANOS DEL ESTADO DE YUCATÁN
Estado Analítico del Ejercicio del Presupuesto de Egresos
Gasto por Categoría Programática
Del 1o. de Enero al 31 de Marzo de 2017
(Pesos)

Concepto	Aprobado 1	Ampliaciones/ (Reducciones) 2	Modificado 3 = (1 + 2)	Devengado 4	Pagado 5	Subejercicio 6 = (3 - 4)
Subsidio Sector Social y Privado o Entidades Federativas y Municipios	\$0.00	\$0.00	\$0.00	\$0.00	\$0.00	\$0.00
Sujetos a Reglas de Operación	\$0.00	\$0.00	\$0.00	\$0.00	\$0.00	\$0.00
Otros Subsidios	\$0.00	\$0.00	\$0.00	\$0.00	\$0.00	\$0.00
Desempeño de Las Funciones	\$1,223,872.00	\$0.00	\$1,223,872.00	\$1,017,853.80	\$992,298.24	\$206,018.20
Prestación de Servicios Públicos	\$1,223,872.00	\$0.00	\$1,223,872.00	\$1,017,853.80	\$992,298.24	\$206,018.20
Provisión de Bienes Públicos	\$0.00	\$0.00	\$0.00	\$0.00	\$0.00	\$0.00
Planeación, Seguimiento y Evaluación de Políticas Públicas	\$0.00	\$0.00	\$0.00	\$0.00	\$0.00	\$0.00
Promoción y Fomento	\$0.00	\$0.00	\$0.00	\$0.00	\$0.00	\$0.00
Regulación y Supervisión	\$0.00	\$0.00	\$0.00	\$0.00	\$0.00	\$0.00
Funciones de Las Fuerzas Armadas (Únicamente Gobierno Federal)	\$0.00	\$0.00	\$0.00	\$0.00	\$0.00	\$0.00
Específicos	\$0.00	\$0.00	\$0.00	\$0.00	\$0.00	\$0.00
Proyectos de Inversión	\$0.00	\$0.00	\$0.00	\$0.00	\$0.00	\$0.00
Administrativos y de Apoyo	\$7,109,080.00	\$0.00	\$7,109,080.00	\$7,038,681.73	\$7,026,038.24	\$70,398.27
Apoyo al Proceso Presupuestario y para Mejorar la Eficiencia Institucional	\$7,109,080.00	\$0.00	\$7,109,080.00	\$7,038,681.73	\$7,026,038.24	\$70,398.27
Apoyo a la Función Pública y al Mejoramiento de la Gestión	\$0.00	\$0.00	\$0.00	\$0.00	\$0.00	\$0.00
Operaciones Ajenas	\$0.00	\$0.00	\$0.00	\$0.00	\$0.00	\$0.00
Compromisos	\$0.00	\$0.00	\$0.00	\$0.00	\$0.00	\$0.00
Obligaciones de Cumplimiento de Resolución Jurisdiccional	\$0.00	\$0.00	\$0.00	\$0.00	\$0.00	\$0.00
Desastres Naturales	\$0.00	\$0.00	\$0.00	\$0.00	\$0.00	\$0.00
Obligaciones	\$0.00	\$0.00	\$0.00	\$0.00	\$0.00	\$0.00
Pensiones y Jubilaciones	\$0.00	\$0.00	\$0.00	\$0.00	\$0.00	\$0.00
Aportaciones a la Seguridad Social	\$0.00	\$0.00	\$0.00	\$0.00	\$0.00	\$0.00
Aportaciones a Fondos de Estabilización	\$0.00	\$0.00	\$0.00	\$0.00	\$0.00	\$0.00
Aportaciones a Fondos de Inversión y Reestructura de Pensiones	\$0.00	\$0.00	\$0.00	\$0.00	\$0.00	\$0.00
Programas de Gasto Federalizado (Gobierno Federal)	\$0.00	\$0.00	\$0.00	\$0.00	\$0.00	\$0.00
Gasto Federalizado	\$0.00	\$0.00	\$0.00	\$0.00	\$0.00	\$0.00
Participaciones a Entidades Federativas y Municipios	\$0.00	\$0.00	\$0.00	\$0.00	\$0.00	\$0.00
Costo Financiero, Deuda o Apoyos a Deudores y Ahorradores de la Banca	\$0.00	\$0.00	\$0.00	\$0.00	\$0.00	\$0.00
Adeudos de Ejercicios Fiscales Anteriores	\$0.00	\$0.00	\$0.00	\$0.00	\$0.00	\$0.00
Total del Gasto	\$8,332,952.00	\$0.00	\$8,332,952.00	\$8,056,535.53	\$8,018,336.48	\$276,416.47

Bajo protesta de decir verdad declaramos que los Estados Financieros y sus Notas son razonablemente correctos y responsabilidad del emisor.

POSTURA FISCAL

Cuenta Pública 2017
Ente Público: COMISIÓN DE LOS DERECHOS HUMANOS DEL ESTADO DE YUCATÁN
Estado Analítico del Ejercicio del Presupuesto de Egresos
Indicadores de Postura Fiscal
Del 1o. de Enero al 31 de Marzo de 2017
(Pesos)

Concepto	Estimado/Aprobado	Devengado	Recaudado/Pagado
I. Ingresos Presupuestarios (I=1+2)	\$8,332,952.00	\$8,332,969.23	\$8,332,969.23
1. Ingresos del Gobierno de la Entidad Federativa	\$8,332,952.00	\$8,332,969.23	\$8,332,969.23
2. Ingresos del Sector Paraestatal	\$0.00	\$0.00	\$0.00
II. Egresos Presupuestarios (II=3+4)	\$8,332,952.00	\$8,056,535.53	\$8,018,336.48
3. Egresos del Gobierno de la Entidad Federativa	\$8,332,952.00	\$8,056,535.53	\$8,018,336.48
4. Egresos del Sector Paraestatal	\$0.00	\$0.00	\$0.00
III. Balance Presupuestario (Superávit o Déficit) (III = I- II)	\$0.00	\$276,433.70	\$314,632.75
Concepto	Estimado	Devengado	Pagado 3
III. Balance Presupuestario (Superávit o Déficit)	\$0.00	\$276,433.70	\$314,632.75
IV. Intereses, Comisiones y Gastos de la Deuda	\$0.00	\$0.00	\$0.00
V. Balance Primario (Superávit o Déficit) (V= III- IV)	\$0.00	\$276,433.70	\$314,632.75
Concepto	Estimado	Devengado	Pagado 3
A. Financiamiento	\$0.00	\$0.00	\$0.00
B. Amortización de la Deuda	\$0.00	\$0.00	\$0.00
C. Endeudamiento ó Desendeudamiento (C = A- B)	\$0.00	\$0.00	\$0.00

Bajo protesta de decir verdad declaramos que los Estados Financieros y sus Notas son razonablemente correctos y responsabilidad del emisor.

RELACIÓN DE BIENES MUEBLES QUE INTEGRAN EL PATRIMONIO

Cuenta Pública 2017
Relación de Bienes Muebles que integran el Patrimonio
Al 31 de Marzo de 2017
(pesos)

Ente Público: COMISION DE LOS DERECHOS HUMANOS DEL ESTADO DE YUCATAN

Código	Descripción del Bien Mueble	Valor en libros
CDHYPR000001	Centro de trabajo presidencial	0.00
CDHYPR000002	Sillón ejecutivo de piel color negro	0.00
CDHYPR000003	silla de visita c/ brazos gris	0.00
CDHYPR000004	silla de visita c/ brazos gris	0.00
CDHYPR000005(a)	juego de sala de cinco piezas (1/5 pzas)	0.00
CDHYPR000005(b)	juego de sala de cinco piezas (2/5 pzas)	0.00
CDHYPR000005@	juego de sala de cinco piezas (3/5 pzas)	0.00
CDHYPR000005(d)	juego de sala de cinco piezas (4/5 pzas)	0.00
CDHYPR000005(e)	juego de sala de cinco piezas (5/5 pzas)	0.00
CDHYPR000006	Mesa de centro de melamina 80 x60	0.00
CDHYPR000011	centro de trabajo presidencial	0.00
CDHYPR000012	sillon ejecutivo piel color negro	0.00
CDHYPR000013	silla de visita c/ brazos gris	0.00
CDHYPR000014	silla de visita c/ brazos gris	0.00
CDHYPR000015	silla de visita c/ brazos gris	0.00
CDHYPR000016	silla de visita c/ brazos gris	0.00
CDHYPR000017	silla de visita c/ brazos gris	0.00
CDHYPR000018	silla de visita c/ brazos gris	0.00
CDHYPR000019	Mesa de melamina redonda	0.00
CDHYPR000026	centro de trabajo presidencial color cerezo	0.00
CDHYPR000027	Sillón ejecutivo de piel color negro	0.00
CDHYOQ000029	silla de visita pliana de plastico	0.00
CDHYOQ000030	Juego de sala de cuatro piezas	0.00
CDHYOQ000033	Mesa multiusos de melamina cereza	0.00
CDHYCN000035	Escritorio de melamina peninsular	0.00
CDHYCN000036	Silla secretarial neumatica piramide negra	0.00
CDHYAG000037	silla visita pliana plastico	0.00
CDHYAG000042	Escritorio de melamina peninsular	0.00
CDHYAG000043	Silla secretarial neumatica piramide negra	0.00
CDHYAG000044	silla visita pliana plastico	0.00
CDHYAG000047	Modulo L color cereza 1.5 m y credenza melanina 90 cm	0.00
CDHYAG000048	Silla secretarial neumatica piramide negra	0.00
CDHYVI000050	Escritorio de melamina peninsular	0.00
CDHYAG000051	Silla secretarial neumatica piramide negra	0.00
CDHYPC000053	Escritorio de melamina peninsular	0.00
CDHYPC000054	Silla secretarial neumatica piramide negra	0.00
CDHYPC000055	silla visita pliana plastico	0.00
CDHYRC000056	silla visita pliana plastico	0.00
CDHYPC000060	Escritorio de melamina peninsular	0.00
CDHYPC000061	Silla secretarial neumatica piramide negra	0.00

Cuenta Pública 2017
Relación de Bienes Muebles que integran el Patrimonio
Al 31 de Marzo de 2017
(pesos)

Ente Público: COMISION DE LOS DERECHOS HUMANOS DEL ESTADO DE YUCATAN

Código	Descripción del Bien Mueble	Valor en libros
CDHYPC000062	silla visita pliana plastico	0.00
CDHYPC000064	Escritorio de melamina peninsular	0.00
CDHYPC000065	Silla secretarial neumatica piramide negra	0.00
CDHYRC000067	silla visita pliana plastico	0.00
CDHYPC000071(A)	Escritorio de melamina peninsular	0.00
CDHYPC000071(B)	Escritorio de melamina peninsular	0.00
CDHYPC000072	Silla secretarial neumatica piramide negra	0.00
CDHYPD000076	Escritorio de melamina peninsular	0.00
CDHYPD000077	Silla secretarial neumatica piramide negra	0.00
CDHYPD000078	silla visita pliana plastico	0.00
CDHYPD000079	silla visita pliana plastico	0.00
CDHYPC000082	Escritorio de melamina peninsular	0.00
CDHYPC000083	Silla secretarial neumatica piramide negra	0.00
CDHYPC000084	silla visita pliana plastico	0.00
CDHYPC000086	Escritorio de melamina peninsular	0.00
CDHYPC000087	silla visita pliana plastico	0.00
CDHYVG000088	MODULO PENINSULAR 2 ESCRITORIOS DE 1.5 Y 90 CM MELAMINA COLOR CEREZO	0.00
CDHYVG000088 (A)	MODULO ESCRITORIO 1.5M COLOR CEREZO PARTE 1 Y PARTE 2	0.00
CDHYVG000088(B)	MODULO CREDENZA 90 CM COLOR CEREZO	0.00
CDHYVG000089	Silla ejecutiva de piel negra	0.00
CDHYVG000090	silla visita pliana plastico	0.00
CDHYVG000091	silla visita pliana plastico	0.00
CDHYIN000098	Escritorio de melamina peninsular	0.00
CDHYIN000099	Silla secretarial neumatica piramide negra	0.00
CDHYIN000105	Escritorio de melamina peninsular	0.00
CDHYIN000106	Silla secretarial neumatica piramide negra	0.00
CDHYIN000108	Modulo "L" escritorio de melamina	0.00
CDHYIN000109	Silla secretarial neumatica piramide negra	0.00
CDHYCN000110	Modulo peninsular de 2 escritorios	0.00
CDHYCN000111	Silla ejecutiva de piel negra	0.00
CDHYCN000122	Silla secretarial neumatica piramide negra	0.00
CDHYRC000123	Escritorio de melamina peninsular 1.20 X 70 2 CAJONES	0.00
CDHYPC000124	silla de visita de pliana de plástico	0.00
CDHYCJ000126	Mesa ovalada de trabajo COLOR CEREZO 120 X 240	0.00
CDHYCJ000127	Silla semi ejecutiva color negro	0.00
CDHYCJ000128	Silla semi ejecutiva color negro	0.00
CDHYCJ000129	Silla semi ejecutiva color negro	0.00
CDHYCJ000130	Silla semi ejecutiva color negro	0.00
CDHYCJ000131	Silla semi ejecutiva color negro	0.00
CDHYCJ000132	Silla semi ejecutiva color negro	0.00

Cuenta Pública 2017
Relación de Bienes Muebles que integran el Patrimonio
Al 31 de Marzo de 2017
(pesos)

Ente Público: COMISION DE LOS DERECHOS HUMANOS DEL ESTADO DE YUCATAN

Código	Descripción del Bien Mueble	Valor en libros
CDHYCJ000133	Silla semi ejecutiva color negro	0.00
CDHYCJ000134	Silla semi ejecutiva color negro	0.00
CDHYCJ000135	Mesa rectangular multiusos	0.00
CDHYPM000143	Silla secretarial neumatica piramide negra	0.00
CDHYPC000262	Mesa Multiusos 80 x 40 negro cerezo	0.00
CDHYPC000198	Archivero de 3 gavetas	0.00
CDHYAG000246	archivero metálico 3 cajones negra	0.00
CDHYCN000457	Nevera portatil grande AZUL	0.00
CDHYAG000039	Archivero de tres cajones melamina	0.00
CDHYCN000116	Centro de computo tres entrepaños 75 X 84	0.00
CDHYCN000119	ANAQUEL DE 5 ENTREPAÑOS	0.00
CDHYCN000120	ANAQUEL DE 5 ENTREPAÑOS	0.00
CDHYSE000188	Mueble para TV y video color caoba	0.00
CDHYVG000199	Archivero de 3 gavetas cerezo	0.00
CDHYVI000200	Archivero de 3 gavetas cerezo	0.00
CDHYVI000204	ANAQUEL DE 5 ENTREPAÑOS	0.00
CDHYVI000205	ANAQUEL DE 5 ENTREPAÑOS	0.00
CDHYVI000206	ANAQUEL DE 5 ENTREPAÑOS	0.00
CDHYVI000207	ANAQUEL DE 5 ENTREPAÑOS	0.00
CDHYVI000208	ANAQUEL DE 5 ENTREPAÑOS	0.00
CDHYCC000217	Silla plegable de acero gris	0.00
CDHYCC000218	Silla plegable de acero gris	0.00
CDHYCC000219	Silla plegable de acero gris	0.00
CDHYCC000220	Silla plegable de acero gris	0.00
CDHYCC000221	Silla plegable de acero gris	0.00
CDHYCC000222	Silla plegable de acero gris	0.00
CDHYVD000365	ANAQUEL DE 5 ENTREPAÑOS	0.00
CDHYVD000366	ANAQUEL DE 5 ENTREPAÑOS	0.00
CDHYSR000367	Anaqueel de 5 entrepaños	0.00
CDHYAG000255	Mueble de computo Gales	0.00
CDHYCN000298	Archivero con 2 gavetas	0.00
CDHYCC000216	Mesa blanca plegable	0.00
CDHYVI000213	Mesa Multiusos de 1.20 x 60 y 70	0.00
CDHYSR000312	Silla secretarial	0.00
CDHYVP000313	Silla secretarial	0.00
CDHYVP000314	Silla secretarial	0.00
CDHYVP000315	Silla secretarial	0.00
CDHY000INV317	Silla secretarial de piel	0.00
CDHY000INV318	Escritorio peninsular de caoba	0.00
CDHYVP000319	Escritorio peninsular de caoba	0.00

Cuenta Pública 2017
Relación de Bienes Muebles que integran el Patrimonio
Al 31 de Marzo de 2017
(pesos)

Ente Público: COMISION DE LOS DERECHOS HUMANOS DEL ESTADO DE YUCATAN

Código	Descripción del Bien Mueble	Valor en libros
CDHYVP000320 (A)	Escritorio peninsular de caoba	0.00
CDHYVP000320 (B)	Escritorio peninsular de caoba	0.00
CDHYVP000321	Escritorio peninsular de caoba	0.00
CDHYVP000322 (A)	Escritorio peninsular de caoba	0.00
CDHYVP000322 (B)	Escritorio peninsular de caoba	0.00
CDHYVP000323	silla ejecutiva	0.00
CDHYVP000324	conjunto secretarial 1.40 x 1.60	0.00
CDHYINV000325	Silla ejecutiva de pliana de plástico reclinable	0.00
CDHYINV000326	conjunto secretarial 1.40 x 1.60	0.00
CDHYSR000329	Escritorio rectangular de caoba 1.20 x 70 x 75	0.00
CDHYCN000331	Escritorio de computo	0.00
CDHYCN000332	Silla secretarial de piel	0.00
CDHYCN000333	Silla secretarial de piel	0.00
CDHYPC000353	Silla secretarial negra de elevación neumática	0.00
CDHYCN000354	Escritorio rectangular de caoba 1.20 x 70 x 75	0.00
CDHYCN000355	Escritorio rectangular de caoba 1.20 x 70 x 76	0.00
CDHYCN000356	Silla de visita con brazos gris (uso general)	0.00
CDHYCN000357	Silla de visita con brazos gris	0.00
CDHYCN000358	Silla de visita con brazos gris	0.00
CDHYCN000359	Silla de visita con brazos gris	0.00
CDHYCN000360	Archivero vertical de 4 gavetas	0.00
CDHYCN000361	Silla secretarial negra de elevación neumática	0.00
CDHYCN000362	Silla secretarial negra de elevación neumática	0.00
CDHYAG000364	Archivero vertical de 4 gavetas	0.00
CDHYPC000368	Escritorio rectangular negro 1.20 x 70 x 75	0.00
CDHYVI000369	Silla secretarial	0.00
CDHYTX000391	ANAQUEL DE 5 ENTREPAÑOS	0.00
CDHYVP000392	ANAQUEL DE 5 ENTREPAÑOS	0.00
CDHYVP000393	ANAQUEL DE 5 ENTREPAÑOS	0.00
CDHYVP000394	Silla de visita modelo italiana	0.00
CDHYVP000395	Silla de visita modelo italiana	0.00
CDHYVP000396	Silla de visita modelo italiana	0.00
CDHYVP000397	Silla de visita modelo italiana	0.00
CDHYVD000371	Ventilador de pedestal VEC	0.00
CDHYAG000415	Archivero de 3 gavetas rojo	0.00
CDHYCI000423	Mesa Plegable color caoba 1.5 x 75m.	0.00
CDHYCI000424	Silla tipo alessandra gris claro c/abrazaderas	0.00
CDHYCI000425	Silla tipo alessandra gris claro c/abrazaderas	0.00
CDHYCI000426	Silla tipo alessandra gris claro c/abrazaderas	0.00
CDHYCI000427	Silla tipo alessandra gris claro c/abrazaderas	0.00

Cuenta Pública 2017
Relación de Bienes Muebles que integran el Patrimonio
Al 31 de Marzo de 2017
(pesos)

Ente Público: COMISION DE LOS DERECHOS HUMANOS DEL ESTADO DE YUCATAN

Código	Descripción del Bien Mueble	Valor en libros
CDHYOQ000428	Archivero metalico 4 gavetas sin cubierta	0.00
CDHYCN000429	Escritorio básico	0.00
CDHYCN000430	Silla Salamanca Neumática	0.00
CDHYCN000431	Silla Salamanca Neumática	0.00
CDHYOQ000444	Escritorio metálico 1.20 x 70 2 cajones	0.00
CDHYTX000445	Escritorio metálico 1.20 x 70 2 cajones	0.00
CDHYTX000446	Escritorio metálico 1.20 x 70 2 cajones	0.00
CDHYTX000447	Archivero de metal 4 cajones	0.00
CDHYOQ000448	Silla secretarial neumatica	0.00
CDHYTX000449	Silla secretarial neumatica	0.00
CDHYCI000451	Anaquele 4 entrepaños	0.00
CDHYCI000452	Anaquele 4 entrepaños	0.00
CDHYOQ000453	Anaquele 4 entrepaños	0.00
CDHYTX000543	Mesa de trabajo 180 x 60 nogal rojo	0.00
CDHYTX000544	Silla de Visita aries c/b p/negra	0.00
CDHYTX000545	Silla de Visita aries c/b p/negra	0.00
CDHYTX000546	Silla de Visita aries c/b p/negra	0.00
CDHYPR000555	Juego de Escritorio Girón 2	0.00
CDHYOQ000562	Escritorio Secretarial, 1.20 x 70	0.00
CDHYCS000563	Escritorio Secretarial, 1.20 x 70	0.00
CDHYCS000564	Silla Secretarial	0.00
CDHYVI000567	Gaveta Multiusos grafito negro	0.00
CDHYSE000568	Módulo portatil fabricado con aluminio y trovicel desarmable	0.00
CDHYVI000569	Silla de visita c/brazos tela negra	0.00
CDHYVI000570	Silla de visita s/brazos tela negra	0.00
CDHYVI000571	Silla de visita s/brazos tela negra	0.00
CDHYOQ000576	Escritorio secretarial 1.20 x 70 c/ cajon	0.00
CDHYOQ000578	Escritorio secretarial 1.20 x 70 c/ cajon	0.00
CDHYOQ000579	Silla secretarial tela negra c/brazos	0.00
CDHYOQ000580	silla de visista sin brazos tapiz negro	0.00
CDHYOQ000581	silla de visista sin brazos tapiz negro	0.00
CDHYOQ000582	silla de visista sin brazos tapiz negro	0.00
CDHYOQ000583	silla de visista sin brazos tapiz negro	0.00
CDHYOQ000584	silla de visista sin brazos tapiz negro	0.00
CDHYOQ000585	silla de visista sin brazos tapiz negro	0.00
CDHYOQ000586	silla de visista sin brazos tapiz negro	0.00
CDHYOQ000587	silla de visista sin brazos tapiz negro	0.00
CDHYOQ000588	silla de visista sin brazos tapiz negro	0.00
CDHYOQ000589	silla de visista sin brazos tapiz negro	0.00
CDHYOQ000593	Archivero metálico 4 gavetas t/oficio	0.00

Cuenta Pública 2017
Relación de Bienes Muebles que integran el Patrimonio
Al 31 de Marzo de 2017
(pesos)

Ente Público: COMISION DE LOS DERECHOS HUMANOS DEL ESTADO DE YUCATAN

Código	Descripción del Bien Mueble	Valor en libros
CDHYOQ000594	Silla de visista italiana tela negra s/brazos	0.00
CDHYOQ000595	Silla de visista italiana tela negra s/brazos	0.00
CDHYOQ000596	Silla de visista italiana tela negra s/brazos	0.00
CDHYAI000599	Anaquele de 5 entrepaños	0.00
CDHYAI000600	Anaquele de 5 entrepaños	0.00
CDHYAI000601	Anaquele de 5 entrepaños	0.00
CDHYOQ000667	Escritorio de 1,20vx 70 tinto c/1 cajón	14.74
CDHYOQ000668	Silla Secretarial tela negra con braceras	2.78
CDHYCS000669	Escritorio de 1,20vx 70 tinto c/1 cajón	14.74
CDHYCS000670	Silla Secretarial tela negra con braceras	2.78
CDHYCS000671	Silla de visita alessandra s/bra tela negra	5.27
CDHYAI000672	Silla de visita alessandra s/bra tela negra	5.27
CDHYVI000673	ANAQUEL DE 5 ENTREPAÑOS	18.84
CDHYVI000674	ANAQUEL DE 5 ENTREPAÑOS	18.84
CDHYVI000675	ANAQUEL DE 5 ENTREPAÑOS	18.84
CDHYVI000676	ANAQUEL DE 5 ENTREPAÑOS	18.84
CDHYVI000677	ANAQUEL DE 5 ENTREPAÑOS	18.84
CDHYVI000678	ANAQUEL DE 5 ENTREPAÑOS	18.84
CDHYCN000682	Escritorio de 1,20 x 70 tinto c/1 cajón	29.48
CDHYOQ000683	Centro de trabajo color roble negro (mueble p/computadora)	10.27
CDHYOQ000684	Centro de trabajo color roble negro (mueble p/computadora)	10.27
CDHYCS000685	Centro de trabajo color roble negro (mueble p/computadora)	10.27
CDHYOQ000686	Centro de trabajo color roble negro (mueble p/computadora)	10.27
CDHYCS000687	Escritorio rectngular de 1,20 c/cajones color caoba	30.65
CDHYCS000688	Silla secretarial tela negra c/brazos	5.57
CDHYAI000689	ANAQUEL DE 5 ENTREPAÑOS	12.35
CDHYAI000690	ANAQUEL DE 5 ENTREPAÑOS	12.35
CDHYAI000691	ANAQUEL DE 5 ENTREPAÑOS	12.35
CDHYAI000692	ANAQUEL DE 5 ENTREPAÑOS	12.35
CDHYAI000693	ANAQUEL DE 5 ENTREPAÑOS	12.35
CDHYAI000694	ANAQUEL DE 5 ENTREPAÑOS	12.35
CDHYAI000695	ANAQUEL DE 5 ENTREPAÑOS	12.35
CDHYAI000696	ANAQUEL DE 5 ENTREPAÑOS	12.35
CDHYAI000697	ANAQUEL DE 5 ENTREPAÑOS	12.35
CDHYAI000698	ANAQUEL DE 5 ENTREPAÑOS	12.35
CDHYIF000731	Rack marca hubell de 7 pies, panel de parcheo de 40 puertos, 2 charolas de 50 libras, 3 ordenadores vertica	178.25
CDHYCN000704	Centro de trabajo color roble negro (mueble p/computadora)	15.41
CDHYOQ000705	Centro de trabajo color roble negro (mueble p/computadora)	15.41
CDHYOQ000706	Centro de trabajo color roble negro (mueble p/computadora)	15.41
CDHYOQ000707	Centro de trabajo color roble negro (mueble p/computadora)	15.41

Cuenta Pública 2017
Relación de Bienes Muebles que integran el Patrimonio
Al 31 de Marzo de 2017
(pesos)

Ente Público: COMISION DE LOS DERECHOS HUMANOS DEL ESTADO DE YUCATAN

Código	Descripción del Bien Mueble	Valor en libros
CDHYTX000708	Centro de trabajo color roble negro (mueble p/computadora)	15.41
CDHYTX000709	Centro de trabajo color roble negro (mueble p/computadora)	15.41
CDHYAI000710	Centro de trabajo color roble negro (mueble p/computadora)	15.41
CDHYVI000734	silla alessandra c/brazos tela negra	7.98
CDHYVI000735	silla alessandra c/brazos tela negra	7.98
CDHYVI000736	silla alessandra c/brazos tela negra	7.98
CDHYVI000737	silla alessandra c/brazos tela negra	7.98
CDHYVL000740	Silla Secretarial	16.97
CDHYVL000741	Silla Secretarial	16.97
CDHYVL000742	Silla de visita color negro	9.88
CDHYVL000743	Silla de visita color negro	9.88
CDHYVL000744	Silla de visita color negro	9.88
CDHYVL000745	Silla de visita color negro (USO GENERAL)	9.88
CDHYVL000746	Silla de visita color negro	9.88
CDHYVL000747	Silla de visita color negro	9.88
CDHYVL000748	Archivero metalico 4 gavetas t/oficio	52.38
CDHYOQ000749	Archivero metalico 4 gavetas t/oficio	52.38
CDHYCS000750	Archivero metalico 4 gavetas t/oficio	69.83
CDHYOQ000751	Archivero metalico 4 gavetas t/oficio	69.83
CDHYVI000757	Modulo individual p/biblioteca	102.06
CDHYVI000758	Modulo individual p/biblioteca	102.06
CDHYVI000759	Modulo individual p/biblioteca	102.06
CDHYVI000760	Modulo individual p/biblioteca	102.06
CDHYVI000761	Silla p/módulo	16.53
CDHYVI000762	Silla p/módulo	16.53
CDHYVI000763	Silla p/módulo	16.53
CDHYVI000764	Silla p/módulo	20.66
CDHYSE000800	Archivero 2 gavetas grafito negro	56.16
CDHYVG000801	Escritorio de 1.20 x 70 tinto	92.95
CDHYVG000802	Silla Secretarial c/brazos tela negra	24.15
CDHYVG000803	Silla Secretarial c/brazos tela negra	24.15
CDHYVG000804	Silla de Visita Alessandra s/brazos	16.45
CDHYVG000805	Silla de Visita Alessandra s/brazos	16.45
CDHYVG000806	Silla de Visita Alessandra s/brazos	16.45
CDHYVG000807	Silla de Visita Alessandra s/brazos	16.45
CDHYCN000808	Silla de Visita Alessandra s/brazos	16.45
CDHYCN000809	Silla de Visita Alessandra s/brazos	16.45
CDHYAI000814	Silla de Visita Alessandra s/brazos	13.71
CDHYAI000815	Silla de Visita Alessandra s/brazos	13.71
CDHYVL000822	Centro de Trabajo color Roble Negro	15.41

Cuenta Pública 2017
Relación de Bienes Muebles que integran el Patrimonio
Al 31 de Marzo de 2017
(pesos)

Ente Público: COMISION DE LOS DERECHOS HUMANOS DEL ESTADO DE YUCATAN

Código	Descripción del Bien Mueble	Valor en libros
CDHYVL000823	Centro de Trabajo color Roble Negro	15.41
CDHYSPO00817	Archivero Metalico 4 gavetas T/Ofico	107.00
CDHYVG000818	Escritorio Basico	66.95
CDHYVG000819	Silla Secretarial con Brazos negra	24.15
CDHYSPO00820	Escritorio Basico	78.11
CDHYSPO00821	Silla Secretarial con Brazos negra	28.17
CDHYVG000824	Silla Secretarial con Black Fabric	22.75
CDHYVG000825	Silla Secretarial con Black Fabric	22.75
CDHYVG000826	Silla Secretarial con Black Fabric	22.75
CDHYVG000829	Gabinete 2 ptas 1.80 4 Entrepaños	121.93
CDHYVG000828	Archivero CT RUEDA	51.95
CDHYSPO00831	Centro de Trabajo CHOTPC204	36.67
CDHYVI000838	Gabinete 2 ptas 1.80 4 Entrepaños	182.90
CDHYVI000839	silla secretarial color negro	39.00
CDHYVI000840	silla secretarial color negro	39.00
CDHYVI000841	Escritorio de 1.20 x .70 Negro 1 cajon	185.90
CDHYVI000842	Escritorio de 1.20 x .70 Negro 1 cajon	185.90
CDHYVI000844	Escritorio para Estudiante	67.43
CDHYCN000858	Archivero Movil Grafito	99.76
CDHYCN000859	Archivero 4 gavetas T/Oficio	202.11
CDHYIF000857	Archivero Movil Grafito	99.76
CDHYVG000869	Mesa Central Maple Aluminio (madera)	80.12
CDHYTX000870	banca de 3 piezas en polipropileno	199.76
CDHYTX000871	Mesa Central Maple Aluminio (madera)	80.12
CDHYTX000872	Anaquele metalico 6 entrepaños	86.21
CDHYCN000873	Anaquele metalico 6 entrepaños	86.21
CDHYPR000874	sillon corporativo en piel negro	394.79
CDHYSE000875	sillon corporativo en piel negro	364.21
CDHYCN000876	sillon corporativo en piel negro	364.21
CDHYOQ000881	banca de 4 piezas	224.54
CDHYTX000888	Anaquele metalico entrepaños	86.21
CDHYCN000887	Gabinete metálico 2 puertas 1.8 x 80	184.69
CDHYPR000886	Gabinete metálico 2 puertas 1.8 x 80	184.69
CDHYAI000885	Gabinete metálico 2 puertas 1.8 x 80	184.69
CDHYCS000882	silla respaldo negro	52.71
CDHYTX000889	CENTRO DE TRABAJO 289	92.95
CDHYVG000899	CENTRO DE TRABAJO 289	100.10
CDHYVU00912	ESCRITORIO RECTANGULAR DE 1.20 1 CAJÓN	241.50
CDHYVI000913	ESCRITORIO RECTANGULAR DE 1.20 1 CAJÓN	414.00
CDHYTX000954	ARCHIVERO METALICO 4 GAVETAS	379.33

Cuenta Pública 2017
Relación de Bienes Muebles que integran el Patrimonio
Al 31 de Marzo de 2017
(pesos)

Ente Público: COMISION DE LOS DERECHOS HUMANOS DEL ESTADO DE YUCATAN

Código	Descripción del Bien Mueble	Valor en libros
CDHYSP000963	SILLON EJECUTIVO MALLA Y PIEL	792.85
CDHYCN000964	ESCRITORIO BASICO GRAFITO	266.79
CDHYCN000966	ARCHIVERO MOVIL	220.88
CDHYVG000967	MESA CIRCULAR	370.34
CDHYVG000968	SILLA DE VISITA	114.79
CDHYVG000969	SILLA DE VISITA	114.79
CDHYVG000970	SILLA DE VISITA	114.79
CDHYVG000971	SILLA DE VISITA	114.79
CDHYVG000972	SILLA DE VISITA	114.79
CDHYVG000973	SILLA DE VISITA	114.79
CDHYCS000974	ESCRITORIO BASICO	280.83
CDHYVL000975	ANAQUEL DE 5 ENTREPAÑOS	177.16
CDHYVL000976	ANAQUEL 1,10M 3 ENTREPAÑOS	105.03
CDHYVL000977	ANAQUEL 1,10M 3 ENTREPAÑOS	105.03
CDHYVL000978	LIBRERO MINIFORTE MAPLE ALUMINIO	240.96
CDHYVG000984	MODULO 4 PLAZAS DE SILLA NEON	408.25
CDHYVG000985	MODULO 4 PLAZAS DE SILLA NEON	408.25
CDHYTX000986	MODULO 4 PLAZAS DE SILLA NEON	408.25
CDHYSE000987	ARCHIVERO METALICO 3 GAVETAS	386.98
CDHYVG000995	ESCRITORIO BASICO GRAFITO	294.88
CDHYVG000996	ESCRITORIO BASICO GRAFITO	294.88
CDHYVG000997	SILLA DE VISITA	130.81
CDHYVG000998	SILLA DE VISITA	130.81
CDHYVG000999	SILLA DE VISITA	130.81
CDHYVG001000	SILLA DE VISITA	130.81
CDHYVG001001	ESCRITORIO BASICO GRAFITO	294.88
CDHYVG001002	SILLA SECRETARIAL NEGRA	68.22
CDHYVG001003	SILLA SECRETARIAL NEGRA	68.22
CDHYVG001004	ARCHIVERO METALICO 3 GAVETAS BEIGE	406.32
CDHYVG001016	SILLA SECRETARIAL NEGRA	67.47
CDHYVG001017	SILLA SECRETARIAL NEGRA	67.47
CDHYVG001018	SILLA SECRETARIAL NEGRA	67.47
CDHYVG001019	SILLA SECRETARIAL NEGRA	67.47
CDHYVG001020	SILLA SECRETARIAL NEGRA	67.47
CDHYVG001021	SILLA SECRETARIAL NEGRA	67.47
CDHYVG001022	SILLA SECRETARIAL NEGRA	67.47
CDHYVG001023	SILLA SECRETARIAL NEGRA	67.47
CDHYVG001024	ARCHIVERO METALICO 3 GAVETAS BEIGE	425.67
CDHYVG001025	SILLA DE VISITA	137.04
CDHYCN001030	MESA DE .80 X .80	138.06

Cuenta Pública 2017
Relación de Bienes Muebles que integran el Patrimonio
Al 31 de Marzo de 2017
(pesos)

Ente Público: COMISION DE LOS DERECHOS HUMANOS DEL ESTADO DE YUCATAN

Código	Descripción del Bien Mueble	Valor en libros
CDHYCN001031	SILLA PLEGABLE NEGRA	58.36
CDHYCN001032	SILLA PLEGABLE NEGRA	58.36
CDHYCN001033	SILLA PLEGABLE NEGRA	58.36
CDHYCN001034	SILLA PLEGABLE NEGRA	58.36
CDHYSP001039	ESCRITORIO 1 CAJON NEGRO	517.98
CDHYF001041	CENTRO DE TRABAJO EN ESQUINA	219.80
CDHYCN001042	ESCRITORIO PARA COMPUTADORA	199.80
CDHYCN001043	ESCRITORIO PARA COMPUTADORA	199.80
CDHYVG001044	MESA CENTRAL MAPLE ALUM	183.15
CDHYAI001046	ARCHIVERO METALICO 4 GAVETAS BEIGE	607.12
CDHYPR001050	MESA CIRCULAR CEREZO NEGRO	431.17
CDHYPR001051	SILLON EJECUTIVO VINIPIEL	163.08
CDHYPR001052	SILLON EJECUTIVO VINIPIEL	163.08
CDHYPR001053	SILLON EJECUTIVO VINIPIEL	163.08
CDHYPR001054	SILLON EJECUTIVO VINIPIEL	163.08
CDHYE001055	SILLON EJECUTIVO VINIPIEL	163.08
CDHYE001056	SILLON EJECUTIVO VINIPIEL	163.08
CDHYPR001057	SILLON EJECUTIVO VINIPIEL	163.08
CDHYPR001058	SILLON EJECUTIVO VINIPIEL	163.08
CDHYAI001059	MUEBLE PARA COMPUTO OREGON	243.66
CDHYAI001062	ESTANTE DE METAL	291.28
CDHYAI001063	ESTANTE DE METAL	291.28
CDHYAI001065	ESTANTE DE METAL	291.28
CDHYE001086	SILLON EJECUTIVO VINIPIEL	163.08
CDHYE001087	SILLON EJECUTIVO VINIPIEL	163.08
CDHYE001088	SILLON EJECUTIVO VINIPIEL	163.08
CDHYE001089	SILLON EJECUTIVO VINIPIEL	163.08
CDHYE001090	MESA CIRCULAR CEREZO NEGRO	431.17
CDHYVL001094	SILLA SECRETARIAL TELA MESH	149.83
CDHYVL001095	SILLA MARINA NEGRA ESTRUCTURA METALICA	101.26
CDHYVL001096	SILLA MARINA NEGRA ESTRUCTURA METALICA	101.26
CDHYVL001097	ARCHIVERO MOVIL GRAFITO	337.13
CDHYOQ001112	ESCRITORIO P/ ESTUDIANTE	254.96
CDHYOQ001113	ESCRITORIO P/ ESTUDIANTE	254.96
CDHYOQ001114	ESCRITORIO P/ ESTUDIANTE	254.96
CDHYAI001115	MESA MULTISUSOS GRAFITO	0.00
CDHYVI001117	ESCRITORIO SECRETARIAL ERGONOMICO	718.41
CDHYVI001118	ESCRITORIO SECRETARIAL ERGONOMICO	718.41
CDHYVG001121	GABINETE METAL	856.75
CDHYAI001122	ANAQUEL DE 5 ENTREPAÑOS	331.65

Cuenta Pública 2017
Relación de Bienes Muebles que integran el Patrimonio
Al 31 de Marzo de 2017
(pesos)

Ente Público: COMISION DE LOS DERECHOS HUMANOS DEL ESTADO DE YUCATAN

Código	Descripción del Bien Mueble	Valor en libros
CDHYAI001123	ANAQUEL DE 5 ENTREPAÑOS	342.70
CDHYVG001125	ESCRITORIO ESTUDIANTIL ECONOMICO	295.60
CDHYVG001126	ESCRITORIO ESTUDIANTIL ECONOMICO	295.60
CDHYOQ001144	SILLA PLÁSTICO NEGRO	48.73
CDHYOQ001145	SILLA PLÁSTICO NEGRO	48.73
CDHYOQ001146	SILLA PLÁSTICO NEGRO	48.73
CDHYOQ001147	SILLA PLÁSTICO NEGRO	48.73
CDHYOQ001150	SILLA PLÁSTICO NEGRO	48.73
CDHYOQ001151	SILLA PLÁSTICO NEGRO	48.73
CDHYOQ001165	SILLA PLÁSTICO NEGRO	48.73
CDHYOQ001166	SILLA PLÁSTICO NEGRO	48.73
CDHYVI001167	SILLA EJECUTIVA DE PIEL	534.10
CDHYCN001169	MUEBLE VERTICAL LISBOA NOGAL	303.88
CDHYOQ001170	SILLÓN EJECUTIVO MAYA NEGRO RESP BAJO NEUM C/BRA BASE NAYLON	362.25
CDHYCN001171	ANAQUEL DE 5 ENTREPAÑOS	397.98
CDHYCN001172	ANAQUEL DE 5 ENTREPAÑOS	397.98
CDHYCN001173	ANAQUEL DE 5 ENTREPAÑOS	397.98
CDHYCS001179	SILLON EJECUTIVO	348.33
CDHYCS001180	ANAQUEL DE 5 ENTREPAÑOS	355.36
CDHYIF001181	SILLON EJECUTIVO MALLA MOD. 805A	348.35
CDHYIF001182	ESCRITORIO VERTICAL	278.92
CDHYIF001183	MUEBLE COMPUTO GALES	478.55
CDHYVG001190	ARCHIVERO METALICO 4 GAVETAS NEGRO	753.35
CDHYAI001205	ANAQUEL DE 5 ENTREPAÑOS	381.19
CDHYAI001206	ANAQUEL DE 5 ENTREPAÑOS	381.19
CDHYOQ001208	ARCHIVEROMETAL 3 GAVETAS T OFICIO	756.09
CDHYOQ001209	ARCHIVEROMETAL 3 GAVETAS T OFICIO	756.09
CDHYOQ001210	ARCHIVEROMETAL 3 GAVETAS T OFICIO	756.09
CDHYOQ001211	ARCHIVEROMOVIL 1-1 COLOR MAPLE	400.86
CDHYCN001220	MESA PLEGABLE 1.22 BLANCA DE PLÁSTICO	210.91
CDHYVG001214	SILLA SECRETARIAL ERGONÓMICA BLACK	216.33
CDHYVG001226	BANCA DE 4 PLAZAS NEON POLIPROPILENO	637.68
CDHYVG001227	BANCA DE 4 PLAZAS NEON POLIPROPILENO	637.68
CDHYCN001222	ARCHIVERO META 4 GAV 18"	428.78
CDHYOQ001221	SILLA SECRETARIAL EN PIEL NEGRA	271.25
CDHYOQ001223	MODULO DE RECEPCION COLOR GRIS 1.20 X 75	1,023.60
CDHYOQ001224	ARCHIVERO MOVIL GRIS C/I CAJON GRIS	362.60
CDHYIQ001225	PORTA CPU DE IMPORTACIÓN GRIS	187.02
CDHYCN001246	ANAQUEL DE 5 ENTREPAÑOS	400.25
CDHYCN001247	ANAQUEL DE 5 ENTREPAÑOS	400.25

Cuenta Pública 2017
Relación de Bienes Muebles que integran el Patrimonio
Al 31 de Marzo de 2017
(pesos)

Ente Público: COMISION DE LOS DERECHOS HUMANOS DEL ESTADO DE YUCATAN

Código	Descripción del Bien Mueble	Valor en libros
CDHYAI001242	ANAQUEL DE 5 ENTREPAÑOS	400.25
CDHYAI001243	ANAQUEL DE 5 ENTREPAÑOS	400.25
CDHYAI001244	ANAQUEL DE 5 ENTREPAÑOS	400.25
CDHYAI001245	ANAQUEL DE 5 ENTREPAÑOS	400.25
CDHYTX001254	JUEGO SECRETARIAL MEDITERRANEA TIPO L	582.93
CDHYTX001255	JUEGO SECRETARIAL MEDITERRANEA TIPO L	582.93
CDHYTX001253	ARCHIVERO MOVIL 1-1 GRAFITO	420.90
CDHYVI001282	MODULO DE TRABAJO PARA 4 PERSONAS	3,535.45
CDHYVG001283	MODULO DE TRABAJO PARA 4 PERSONAS	3,535.45
CDHYVI001284	SILLA DE CONTACTO PERMANENTE ARPIEL	211.60
CDHYVI001285	SILLA DE CONTACTO PERMANENTE ARPIEL	211.60
CDHYVI001286	SILLA DE CONTACTO PERMANENTE ARPIEL	211.60
CDHYVI001287	SILLA DE CONTACTO PERMANENTE ARPIEL	211.60
CDHYVG001288	SILLA DE CONTACTO PERMANENTE ARPIEL	211.60
CDHYVG001289	SILLA DE CONTACTO PERMANENTE ARPIEL	211.60
CDHYVG001290	SILLA DE CONTACTO PERMANENTE ARPIEL	211.60
CDHYVG001291	SILLA DE CONTACTO PERMANENTE ARPIEL	211.60
CDHYCN001298	SILLA SECRETARIAL	297.31
CDHYTX001299	SILLA SECRETARIAL	297.31
CDHYVI001300	SILLA SECRETARIAL	297.31
CDHYVI001301	ARCHIVERO DE METAL	330.38
CDHYVI001302	ARCHIVERO DE METAL	330.38
CDHYUA001303	ANAQUEL DE 5 ENTREPAÑOS	419.31
CDHYUA001304	ANAQUEL DE 5 ENTREPAÑOS	419.31
CDHYUA001305	ANAQUEL DE 5 ENTREPAÑOS	419.31
CDHYUA001306	ANAQUEL DE 5 ENTREPAÑOS	419.31
CDHYUA001307	ANAQUEL DE 5 ENTREPAÑOS	419.31
CDHYUA001308	ANAQUEL DE 5 ENTREPAÑOS	419.31
CDHYUA001309	ANAQUEL DE 5 ENTREPAÑOS	419.31
CDHYUA001310	ANAQUEL DE 5 ENTREPAÑOS	419.31
CDHYUA001311	ANAQUEL DE 5 ENTREPAÑOS	419.31
CDHYVI001312	ANAQUEL DE 5 ENTREPAÑOS	419.31
CDHYUA001314	CASA ALMACENADORA	4,207.02
CDHYPR001315	MESA LATERAL MONACO	261.56
CDHYDV001325	SILLON EJECUTIVO CON CABECERA	456.17
CDHYIN001326	SILLA TIPO GENOVA S/BRAZOS BLACK MESH	149.50
CDHYIN001327	SILLA TIPO GENOVA S/BRAZOS BLACK MESH	149.50
CDHYIN001328	ARCHIVERO METAL 4 GAVETAS COLOR ARENA	1,070.16
CDHYDV001329	SILLA TIPO GENOVA S/BRAZOS BLACK MESH	149.50
CDHYIN001330	SILLA TIPO GENOVA S/BRAZOS BLACK MESH	149.50

Cuenta Pública 2017
Relación de Bienes Muebles que integran el Patrimonio
Al 31 de Marzo de 2017
(pesos)

Ente Público: COMISION DE LOS DERECHOS HUMANOS DEL ESTADO DE YUCATAN

Código	Descripción del Bien Mueble	Valor en libros
CDHYVG001331	ARCHIVERO METALICO 3 GAVETAS BEIGE	755.17
CDHYVG001332	ARCHIVERO METALICO 3 GAVETAS BEIGE	755.17
CDHYVG001333	Escritorio secretarial 1.20 x 70 c/ cajon	896.26
CDHYVG001334	Escritorio secretarial 1.20 x 70 c/ cajon	896.26
CDHYCN001344	GABINETE METAL 2 PTAS 3 ENTREPAÑOS	1,043.72
CDHYVG001345	ESCRITORIO SECRETARIAL	915.74
CDHYVG001370	Escritorio secretarial 1.20 x 70 c/ cajon	954.71
CDHYVG001371	ARCHIVERO MOVIL 1-1 GRAFITO	491.05
CDHYVI001373	ANAQUEL DE 5 ENTREPAÑOS	476.49
CDHYVI001374	ANAQUEL DE 5 ENTREPAÑOS	476.49
CDHYVI001375	ANAQUEL DE 5 ENTREPAÑOS	476.49
CDHYVI001376	ANAQUEL DE 5 ENTREPAÑOS	476.49
CDHYIN001378	MESA DE JUNTAS 1.50 X 1.00 X 75 GRAFITO-NEGRO	1,038.88
CDHYVI001379	ARCHIVERO METAL 4 GAVETAS T/ OFICIO	1,163.22
CDHYIN001380	SILLA SECRETARIAL BLACK MESH	270.42
CDHYOQ001381	SILLA SECRETARIAL BLACK MESH	270.42
CDHYOQ001382	SILLA SECRETARIAL BLACK MESH	270.42
CDHYOQ001383	ARCHIVERO MOVIL 1-1 GRAFITO	522.40
CDHYSP001384	ARCHIVERO MOVIL 1-1 GRAFITO	522.40
CDHYOQ001386	SILLA SECRETARIAL ESTIBABLE NEGRA	134.70
CDHYOQ001387	SILLA SECRETARIAL ESTIBABLE NEGRA	134.70
CDHYOQ001388	SILLA SECRETARIAL ESTIBABLE NEGRA	134.70
CDHYOQ001389	SILLA SECRETARIAL ESTIBABLE NEGRA	134.70
CDHYOQ001390	SILLA SECRETARIAL ESTIBABLE NEGRA	134.70
CDHYOQ001391	SILLA SECRETARIAL ESTIBABLE NEGRA	134.70
CDHYOQ001392	SILLA SECRETARIAL ESTIBABLE NEGRA	134.70
CDHYOQ001393	SILLA SECRETARIAL ESTIBABLE NEGRA	134.70
CDHYCN001400	GABINETE METAL 2 PTAS 4 ENTREPAÑOS	1,154.76
CDHYSP001402	MUEBLE DE COMPUTO VERT METAL MADERA PERA	521.05
CDHYSP001403	MUEBLE DE COMPUTO VERT METAL MADERA PERA	521.05
CDHYIN001414	ARCHIVERO ORGANIZADOR 3 GAVETAS	387.54
CDHYIF001423	ARCHIVERO METALICO DE 4 GAVETAS	1,279.54
CDHYSP001424	ANAQUEL DE 5 ENTREPAÑOS	421.41
CDHYCN001431	ESCRITORIO PENINSULA CUBIERTA MELAMINA	2,748.77
CDHYVL001436	ARCHIVERO MOVIL 1-1 GRAFITO	585.09
CDHYVL001437	ARCHIVERO MOVIL 1-1 GRAFITO	585.09
CDHYTX001438	JUEGO SEMIEJECUTIVO VALENCIA 1.20 TINTO	517.62
CDHYTX001439	SILLA EJECUTIVA DE MALLA C/BRAZOS	403.75
CDHYTX001440	SILLA EJECUTIVA DE MALLA C/BRAZOS	403.75
CDHYVG001441	ARCHIVERO METALICO DE 3 GAVETAS	1,077.43

Cuenta Pública 2017
Relación de Bienes Muebles que integran el Patrimonio
Al 31 de Marzo de 2017
(pesos)

Ente Público: COMISION DE LOS DERECHOS HUMANOS DEL ESTADO DE YUCATAN

Código	Descripción del Bien Mueble	Valor en libros
CDHYCS001470	SILLA SECRETARIAL T/PIEL NEGRA	499.58
CDHYIN001475	SILLA GENOVA ESTIBABLE NEGRA	158.95
CDHYIN001476	SILLA GENOVA ESTIBABLE NEGRA	158.95
CDHYCS001559	ESTRUCTURA DE ALUMINO PARA PROGRAMA DE TV	3,450.00
CDHYVG001487	ARCHIVERO METALICO DE 4 GAVETAS	1,442.39
CDHYIN001507	ESCRITORIO ESTUDIANTIL ECONOMICO 1 CAJON TINTO	686.42
CDHYIN001508	SILLA SEMIEJECUTIVA MALLA BASE CROMADA	536.25
CDHYOQ001509	SILLA SEMIEJECUTIVA MALLA BASE CROMADA	536.25
CDHYOQ001510	SILLA SEMIEJECUTIVA MALLA BASE CROMADA	536.25
CDHYUA001512	ARCHIVERO METALICO 4 GAVETAS	1,688.99
CDHYSP001513	SILLA SEMIEJECUTIVA MALLA BASE CROMADA	544.50
CDHYOQ001514	SILLA SEMIEJECUTIVA MALLA BASE CROMADA	544.50
CDHYTX001515	SILLA SEMIEJECUTIVA MALLA BASE CROMADA	544.50
CDHYVL001516	SILLA SEMIEJECUTIVA MALLA BASE CROMADA	544.50
CDHYIF001517	ESCRITORIO PICCOLO GRAFITO	834.35
CDHYIF001518	ESCRITORIO PICCOLO GRAFITO	834.35
CDHYIF001519	ESCRITORIO PICCOLO GRAFITO	834.35
CDHYIF001520	ESCRITORIO DELTA GRAFITO CON PORTA CPU	1,803.45
CDHYIF001521	LIBRERO COLGANTE GRAFITO DE 90CMS	1,121.33
CDHYIF001522	LIBRERO COLGANTE GRAFITO DE 90CMS	1,121.33
CDHYIF001523	LIBRERO COLGANTE GRAFITO DE 90CMS	1,121.33
CDHYVL001527	GABINETE METALICO 2 PUERTAS BEIGE	1,451.67
CDHYOQ001528	ARCHIVERO METALICO 3 GAVETAS	1,099.92
CDHYIF001529	ANAQUEL DE 4 ENTREPAÑOS	742.58
CDHYCN001532	MESA PLEGABLE 1.22 BLANCA DE PLÁSTICO	261.95
CDHYIF001554	ESCRITORIO PICCOLO GRAFITO	859.63
CDHYIF001555	LIBRERO COLGANTE GRAFITO DE 90CMS	1,155.26
CDHYIF001556	LIBRERO COLGANTE GRAFITO DE 90CMS	1,325.26
CDHYCN001571	MESA MULTIUSOS 1.20 X .61	488.59
CDHYCN001583	GABINETE UNIV METAL 4 ENTREPAÑOS COLOR ARENA	2,133.05
CDHYPR001591	BANCA DE 2 PLAZAS ASIENTO TEXTURIZADO NEGRO PATAS CROMADA	2,055.63
CDHYPR001592	BANCA DE 2 PLAZAS ASIENTO TEXTURIZADO NEGRO C/ MESA	3,371.87
CDHYCN001594	GABINETE UNIV METAL 4 ENTREPAÑOS COLOR ARENA	2,190.70
CDHYCN001595	GABINETE UNIV METAL 4 ENTREPAÑOS COLOR NEGRO	2,190.70
CDHYCS001667	ESCRITORIO SECRETARIAL 1.20 X 70 X 75 C/1 CAJON	1,971.28
CDHYVI001677	GONDOLA PARED PARA LIBROS	1,787.13
CDHYVI001678	GONDOLA PARED PARA LIBROS	1,787.13
CDHYVI001679	GONDOLA PARED PARA LIBROS	1,787.12
CDHYVI001693	ARCHIVERO DE 4 GAVETAS METAL	2,771.26
CDHYVL001698	GABINETE METALICO DE 1.80 X 85 C/ 4 ENTREPAÑOS NEGRO	2,496.99

Cuenta Pública 2017
Relación de Bienes Muebles que integran el Patrimonio
Al 31 de Marzo de 2017
(pesos)

Ente Público: COMISION DE LOS DERECHOS HUMANOS DEL ESTADO DE YUCATAN

Código	Descripción del Bien Mueble	Valor en libros
CDHYVI001709	CUBICULO INDIVIDUAL DE MADERA	2,977.33
CDHYVI001710	CUBICULO INDIVIDUAL DE MADERA	2,977.33
CDHYVI001711	CUBICULO INDIVIDUAL DE MADERA	2,977.33
CDHYVI001713	MUEBLE DE MADERA 1.70 X 44 X 54 3 ENTREPAÑOS	4,654.50
CDHYIF001740	MUEBLE FE MADERA CON DOS PUERTAS AL FRENTE	5,605.51
CDHYCN001776	ARCHIVERO METALICO DOS PUERTAS T/OFICIO	1,991.85
CDHYOQ001849	GAVETA EMPOTRABLE EN PARED	3,186.13
CDHYIN001876	ANAQUEL DE 5 ENTREPAÑOS	2,319.17
CDHYVG001963	ARCHIVERO VERTICAL DE PARED (MADERA)	2,509.45
CDHYCI001994	ESCRITORIO METALICO 120CM X 60 CM COLOR ARENA	2,334.86
CDHYCI001995	ESCRITORIO METALICO 120CM X 60 CM COLOR ARENA	2,334.86
CDHYVI001991	BIOMBO SET 3 PZAS DE TROVICEL DE 3MM DE .80M X 1.70M	2,958.00
CDHYVI001992	BIOMBO SET 3 PZAS DE TROVICEL DE 3MM DE .80M X 1.70M	2,958.00
CDHYVG000093	CPU	0.00
CDHYCN000113	CPU	0.00
CDHYVI000151	CPU	0.00
CDHYIN000236	CPU	0.00
CDHYPC000247	CPU	0.00
CDHYIN000336	SWITCH (24 PUERTOS)	0.00
CDHYPC000339	CPU	0.00
CDHYPC000345	CPU	0.00
CDHYVD000372	CPU	0.00
CDHYIN000399	MONITOR DE 15"	0.00
CDHYVP000404	MONITOR DE 15"	0.00
CDHYIF000549	LAPTOP	0.00
CDHYCN000558	IMPRESORA	0.00
CDHYOQ000560	IMPRESORA	0.00
CDHYVI000629	IMPRESORA	0.00
CDHYSE000630	IMPRESORA	0.00
CDHYIF000631	ESCANER	0.00
CDHYVG000641	IMPRESORA	0.00
CDHYOQ000642	CPU	0.00
CDHYOQ000645	MONITOR DE 17"	0.00
CDHYOQ000647	CPU	0.00
CDHYOQ000650	MONITOR DE 17"	0.00
CDHYOQ000652	CPU	0.00
CDHYOQ000655	MONITOR DE 17"	0.00
CDHYVI000660	MONITOR DE 17"	0.00
CDHYCN000662	CPU	0.00
CDHYOQ000665	MONITOR DE 17"	0.00

Cuenta Pública 2017
Relación de Bienes Muebles que integran el Patrimonio
Al 31 de Marzo de 2017
(pesos)

Ente Público: COMISION DE LOS DERECHOS HUMANOS DEL ESTADO DE YUCATAN

Código	Descripción del Bien Mueble	Valor en libros
CDHYOQ000681	MONITOR DE 17"	0.00
CDHYTX000703	IMPRESORA	0.00
CDHYCN000711	CPU	0.00
CDHYOQ000712	CPU	0.00
CDHYOQ000713	CPU	0.00
CDHYCN000716	MONITOR DE 17"	0.00
CDHYOQ000720	MONITOR DE 17"	0.00
CDHYIF000726	CPU	0.00
CDHYIF000729	MONITOR DE 17"	0.00
CDHYCS000767	IMPRESORA	0.00
CDHYCN000771	CPU	0.00
CDHYCN000774	MONITOR DE 17"	0.00
CDHYCS000776	CPU	0.00
CDHYCS000779	MONITOR DE 17"	0.00
CDHYVG000784	MONITOR DE 17"	0.00
CDHYOQ000786	CPU	0.00
CDHYVI000789	MONITOR DE 17"	0.00
CDHYOQ000791	CPU	0.00
CDHYIV000794	MONITOR DE 17"	0.00
CDHYSP000848	MONITOR DE 17"	0.00
CDHYSP000850	CPU	0.00
CDHYCS000855	CPU	0.00
CDHYPR000862	LAPTOP	0.00
CDHYVG000863	LAPTOP	0.00
CDHYVG000864	IMPRESORA	0.00
CDHYVI000890	CPU	0.00
CDHYVI000893	MONITOR DE 17"	0.00
CDHYVL000896	IMPRESORA	0.00
CDHYCN000900	LAPTOP	0.00
CDHYVI000901	LAPTOP	0.00
CDHYIF000902	LAPTOP	0.00
CDHYSP000915	LAPTOP	0.00
CDHYVI000920	LAPTOP	0.00
CDHYCS000921	LAPTOP	0.00
CDHYVG000927	CPU	0.00
CDHYIF000930	MONITOR LCD DE 17"	0.00
CDHYIV000932	CPU	0.00
CDHYAI000935	MONITOR LCD DE 17"	0.00
CDHYAI000938	CPU	0.00
CDHYAI000941	MONITOR DE 17" SW	0.00

Cuenta Pública 2017
Relación de Bienes Muebles que integran el Patrimonio
Al 31 de Marzo de 2017
(pesos)

Ente Público: COMISION DE LOS DERECHOS HUMANOS DEL ESTADO DE YUCATAN

Código	Descripción del Bien Mueble	Valor en libros
CDHYSPO00957	IMPRESORA	0.00
CDHYCN000958	IMPRESORA	0.00
CDHYCN000959	MONITOR LCD DE 19"	0.00
CDHYOQ000960	MONITOR LCD DE 19"	0.00
CDHYCS000965	IMPRESORA	0.00
CDHYVG001006	LAPTOP	0.00
CDHYVG001007	LAPTOP	0.00
CDHYTX001028	ESCANER	0.00
CDHYIF001029	ESCANER	0.00
CDHYCN001064	MONITOR LCD DE 17"	0.00
CDHYVG001067	MONITOR LCD DE 17"	0.00
CDHYVG001068	CPU	0.00
CDHYSPO01069	CPU	0.00
CDHYIF001072	CPU	0.00
CDHYSPO01075	MONITOR LCD DE 17"	0.00
CDHYSE001076	LAPTOP	0.00
CDHYVLO01082	PROYECTOR	0.00
CDHYSE001084	LAPTOP	0.00
CDHYCN001085	LAPTOP	0.00
CDHYPR001093	IMPRESORA	0.00
CDHYVI001111	LAPTOP	0.00
CDHYVG001127	PANTALLA	0.00
CDHYCN001130	MONITOR LCD DE 19"	0.00
CDHYSPO01131	LAPTOP	0.00
CDHYOQ001132	LAPTOP	0.00
CDHYSE001156	MONITOR LCD DE 15"	0.00
CDHYVG001159	LAPTOP	0.00
CDHYSE001160	IMPRESORA	0.00
CDHYIF001176	LAPTOP	0.00
CDHYIF001177	MONITOR	0.00
CDHYIF001187	MONITOR LCD WIDE	0.00
CDHYIF001191	LAPTOP	0.00
CDHYVG001192	IMPRESORA	0.00
CDHYOQ001207	MONITOR	0.00
CDHYOQ001230	MONITOR LCD	0.00
CDHYIF001231	CPU	0.00
CDHYOQ001233	MINI LAPTOP	0.00
CDHYVI001234	LAPTOP	0.00
CDHYSE001235	LAPTOP	0.00
CDHYOQ001236	IMPRESORA	0.00

Cuenta Pública 2017
Relación de Bienes Muebles que integran el Patrimonio
Al 31 de Marzo de 2017
(pesos)

Ente Público: **COMISION DE LOS DERECHOS HUMANOS DEL ESTADO DE YUCATAN**

Código	Descripción del Bien Mueble	Valor en libros
CDHYCN001240	LAPTOP	0.00
CDHYTX001249	CPU	0.00
CDHYTX001251	MONITOR	0.00
CDHYVG001271	IMPRESORA	0.00
CDHYVG001272	CPU	0.00
CDHYVG001275	MONITOR	0.00
CDHYVI001276	IMPRESORA	0.00
CDHYCN001278	COMPUTADORA PC	0.00
CDHYPR001281	IMPRESORA	0.00
CDHYSE001313	IMPRESORA	0.00
CDHYCN001316	CPU	0.00
CDHYVI001318	LAPTOP	0.00
CDHYIN001319	MONITOR	0.00
CDHYVG001320	MONITOR	0.00
CDHYVG001321	CPU	0.00
CDHYVH001335	CPU	0.00
CDHYVG001339	MONITOR	0.00
CDHYCS001342	MONITOR	0.00
CDHYVG001343	LAPTOP	0.00
CDHYVG001354	MONITOR	0.00
CDHYUA001355	MONITOR	0.00
CDHYIF001361	IMPRESORA	0.00
CDHYVG001359	MONITOR	0.00
CDHYVG001360	CPU	0.00
CDHYOQ001362	IMPRESORA	0.00
CDHYVG001363	IMPRESORA	0.00
CDHYOQ001365	LAPTOP	0.00
CDHYIN001366	LAPTOP	0.00
CDHYOQ001367	ESCANER	0.00
CDHYCN001372	IMPRESORA	0.00
CDHYPR001394	LAPTOP	0.00
CDHYCS001395	LAPTOP	0.00
CDHYCS001396	MONITOR	0.00
CDHYCS001397	MONITOR	0.00
CDHYIF001408	LAPTOP	0.00
CDHYVI001415	LAPTOP	0.00
CDHYTX001432	LAPTOP	0.00
CDHYIF001433	LAPTOP	0.00
CDHYOQ001435	IMPRESORA	0.00
CDHYIF001539	SERVIDOR INFORMATICA	0.00

Cuenta Pública 2017
Relación de Bienes Muebles que integran el Patrimonio
Al 31 de Marzo de 2017
(pesos)

Ente Público: COMISION DE LOS DERECHOS HUMANOS DEL ESTADO DE YUCATAN

Código	Descripción del Bien Mueble	Valor en libros
CDHYIF001455	IMPRESORA	0.00
CDHYVI001459	LAPTOP	0.00
CDHYVG001486	IMPRESORA	0.00
CDHYSP001492	CPU	0.00
CDHYVL001497	CPU	0.00
CDHYIN001504	MONITOR	0.00
CDHYIN001506	ESCANER	0.00
CDHYIN001511	LAPTOP	0.00
CDHYIF001525	MONITOR	0.00
CDHYIF001526	MONITOR	0.00
CDHYVI001534	LAPTOP	0.00
CDHYTX001548	IMPRESORA	0.00
CDHYSP001550	IMPRESORA	0.00
CDHYCN001578	laptop hp655	0.00
CDHYCS001597	DISCO DURO EXTERNO 3TB	0.00
CDHYVI001613	IMPRESORA EPSON T50 STAYLUS PHOTO	0.00
CHDYVL001621	LAPTOP ACER A0725	0.00
CDHIF001644	PROYECTOR EPSON POWERLITE	0.00
CDHYI001641	LAPTOP PENTIUM DUAL CORE	0.00
CDHYPR001651	TABLET VICTORIA	0.00
CDHYVI001652	PROYECTOR EPSON POWERLITE	0.00
CDHYCN001657	IMPRESORA HP OFICCEJET 7110	66.12
CDHYVI001700	LAPTOP HP14N020LA	929.60
CDHYCN001716	ESCANER BROTHER	529.76
CDHYCS001725	LAPTOP HP PAVILION	1,560.05
CDHYIF001731	VIDEO PROYECTOR EPSON	1,288.94
CDHYIF001737	IMPRESORA EPSON STYLUS PHOTO T50	833.74
CDHYIF001756	MULTIFUNCIONAL HP OFFICEJET PRO 8620	879.24
CDHYIF001658	CPU AMD ATHOLON (SERVIDOR)	220.35
CDHYCN001766	CPU ENSAMBLADA	1,850.60
CDHYIF001767	CPU ENSAMBLADA	2,040.69
CDHYVL001811	CPU ENSAMBLADA	1,302.84
CDHYPR001829	LAPTOP LENOVO THINKPAD	5,468.97
CDHYPR001837	LAPTOP TOSHIBA SATELITE	7,858.78
CDHYVG001838	CPU ENSAMBLADA	1,948.00
CDHYVG001839	CPU ENSAMBLADA	1,948.00
CDHYSE001850	IMPRESORA SAMSUNG	1,774.83
CDHYCN001856	LAPTOP HACER TMP455-M-5677	7,573.25
CDHYOQ001857	LAPTOP HACER TMP455-M-5678	7,573.25
CDHYOQ001853	IMPRESORA HP LASERJET PRO 400	2,332.18

Cuenta Pública 2017
Relación de Bienes Muebles que integran el Patrimonio
Al 31 de Marzo de 2017
(pesos)

Ente Público: COMISION DE LOS DERECHOS HUMANOS DEL ESTADO DE YUCATAN

Código	Descripción del Bien Mueble	Valor en libros
CDHYOQ001854	IMPRESORA HP LASERJET PRO 401	2,332.18
CDHYSE001859	LAPTOP HACER TRAVELMATE TMP246	5,949.44
CDHYCN001864	CPU	4,879.55
CDHYCN001875	IMPRESORA HP TABLOIDE	3,091.47
CDHYCS001880	LAPTOP HP	7,781.48
CDHYVI001890	MULTIFUNCIONAL HP OFFICEJET PRO	1,583.85
CDHYPR001906	IPAD AIR 2 RD SPACE GRAY WI-FI	8,137.27
CDHYPR001899	IMPRESORA OFFICEJET HP 100 PORTATIL	3,044.22
CDHYIF001910	LAPTOP DELL VOSTRO 14"	10,716.48
CDHYCN001908	CPU ENSAMBLADA	2,407.42
CDHYTX001909	CPU ENSAMBLADA	2,407.42
CDHYCN001912	CPU ENSAMBLADA	2,681.79
CDHYUA001927	CPU ENSAMBLADA	2,919.14
CDHYIN001937	LOPTOP LENOVO THINK	9,734.56
CDHYVG001928	CPU ENSAMBLADA	1,968.75
CDHYCN001934	DISCO DURO EXTERNO 3TB	2,806.72
CDHYIF001938	HP ALL IN ONE, OPTIPLEX 3240	16,809.58
CDHYIF001957	HP ALL IN ONE, 205 G2 AMD DUAL CORE E16010	6,649.95
CDHYOQ001955	CPU ENSAMBLADA	2,072.51
CDHYOQ001962	CPU ENSAMBLADA	2,356.63
CDHYIF001966	IMPRESORA HP OFICCEJET 7110	2,670.66
CDHYVI001964	CPU ENSAMBLADA	15,122.47
CDHYSE001965	LAPTOP HP 250 G5 CORE	3,070.13
CDHYSP001979	CPU ENSAMBLADA	4,707.03
CDHYSP001980	CPU ENSAMBLADA	4,707.03
CDHYSP001981	CPU ENSAMBLADA	4,707.03
CDHYCN001984	SCANNER BROTHER DS700D PORTATIL DUPLEX	3,080.96
CDHYCS001986	IMPRESORA HP OFFICEJET 7110, INYECCION	2,684.24
CDHYPR000187	Videogravadora Panasonic VHS	0.00
CDHYCN000146	Videocámara NV214PN Panasonic	0.00
CDHYVI000413	Pantalla 1.74 x 1.74 con tripe	0.00
CDHYVI000617	Televisor philco ph 2190	0.00
CDHYCN001708	PANTALLA DE LED DE 32" SAMSUNG	837.33
CDHYPR001827	PANTALLA LED HISENSE 32"	1,901.17
CDHYVI001852	TV DE 40 "LED MARCA SONNY	3,691.82
CDHYOQ001895	PANTALLAL ATVIO LED 32"	2,333.22
CDHYVI001903	PROYECTOR EPSON 3LCD	5,473.22
CDHYOQ000592	Cámara digital finefix A400 4.1 MP	0.00
CDHYVG000753	Cámara digital fuji finepix a 500 5.1 m.	0.00
CDHYCN000796	Cámara videograbadora digital samsung de C.D.	0.00

Cuenta Pública 2017
Relación de Bienes Muebles que integran el Patrimonio
Al 31 de Marzo de 2017
(pesos)

Ente Público: COMISION DE LOS DERECHOS HUMANOS DEL ESTADO DE YUCATAN

Código	Descripción del Bien Mueble	Valor en libros
CDHYVG000943	CAMARA DIGITAL CANON POWER SHOT 7.1 MPX	0.00
CDHYVG000944	CAMARA DIGITAL CANON POWER SHOT 7.1 MPX	0.00
CDHYVI000992	CAMARA DIGITAL SONY CYBERSHOT 7,2 MPX	0.00
CDHYVI000918	CAMARA DIGITAL SONY CIBER SHOT	0.00
CDHYPR001174	CAMARA IP TENDNET NOCTURNA/ AUDIO 2 DÍAS	0.00
CDHYOQ001189	CAMARA IP TENDNET NOCTURNA	0.00
CDHYOQ001200	CAMARA DIGITAL C180 EASY SHARE	0.00
CDHYVG001217	CAMARA DIGITAL SONY S1900 PLATA	0.00
CDHYOQ001449	CAMARA DIGITAL PANASONIC	0.00
CDHYOQ001450	CAMARA DIGITAL PANASONIC	0.00
CDHYOQ001451	CAMARA DIGITAL PANASONIC	0.00
CDHYCS001529	CAMARA FUJI FINEPIX S2980 CON ACCESORIOS	0.00
CDHYCN001576	CAMARA FOTOGRAFICA FUJI S2980	0.00
CDHYVG001010	CAMARA DIGITAL SONY CYBERSHOT	0.00
CDHYCN001060	CAMARA DIGITAL KODAK	0.00
CDHYTX001744	CAMARA BULLET/960/	417.92
CDHYCN001911	CAMARA DOMO ANTIVANDALICA (VIGILANCIA)	2,075.70
CDHYCN001894	CAMARA DSC-WX500 (CON MEMORIA LEXAR SD)	4,958.43
CDHYVI001948	CAMARA DAHUA IP DOMO	2,095.46
CDHYVI001949	CAMARA DAHUA IP DOMO	2,095.46
CDHYVI001950	CAMARA DAHUA IP DOMO	2,095.46
CDHYVG001947	CAMARA DAHUA IP DOMO	1,818.81
CDHYPR001933	CAMARA DAHUA IP DOMO	1,818.81
CDHYPR000008	Aire Minisplit 18000 BTU's C/ control rm.	0.00
CDHYPR000021	Aire acondicionado ventana 18000 BTU	0.00
CDHYAG000193	Maquina de escribir elec. OLYMPIA	0.00
CDHYVP000386	Aire acondicionado ventana 18000 BTU	0.00
CDHYSR000390	Aire acondicionado 12000 BTU's	0.00
CDHYAG000230	Extintor de Bioxido de carbono co2	0.00
CDHYPC000231	Extintor de Bioxido de carbono co2	0.00
CDHYVI000232	Extinguidor de polvo quimico seco abc	0.00
CDHYRC000233	Extinguidor de polvo quimico seco abc	0.00
CDHYVI000234	Extinguidor de polvo quimico seco abc	0.00
CDHYCN000235	Extinguidor de polvo quimico seco abc	0.00
CDHYVI000550	Rotafolio White Star	0.00
CDHYVI000615	Reproductor dvd daewood c/karaok	0.00
CDHYPR000635	Destructor de papel corte recto	5.27
CDHYPR000752	A.A. LG minisplit 18 btu	245.90
CDHYPR000798	Refrigerador 17 pies marca Admiral	91.62
CDHYVI000765	Aire Acondicionado 12 BTU	173.22

Cuenta Pública 2017
Relación de Bienes Muebles que integran el Patrimonio
Al 31 de Marzo de 2017
(pesos)

Ente Público: COMISION DE LOS DERECHOS HUMANOS DEL ESTADO DE YUCATAN

Código	Descripción del Bien Mueble	Valor en libros
CDHYVI000830	Aire Acondicionado 12 BTU	254.78
CDHYVG000813	Aire Acondicionado 12 BTU	173.22
CDHYVL000810	Suministrador de agua fría y al tiempo	103.50
CDHYTX000811	Suministrador de agua fría y al tiempo	103.50
CDHYVI000812	Suministrador de agua fría y al tiempo	103.50
CDHYCS000833	Grabadora Digital Olympus	113.27
CDHYCN000834	Etiquetadora	37.49
CDHYCN000835	Extintor polvo quimico seco 6kg	24.15
CDHYSE000832	Suministro de Aire Acondicionado 18000 BTU LG	490.33
CDHYOQ000878	Suministrador de agua fría y al tiempo	189.75
CDHYTX000883	a.a. minisplit tipo pared marca lg modelo G242	443.33
CDHYVL000884	A.A. minisplit de 24000 btu mod G224	443.33
CDHYS000897	SUMINISTRADOR DE AGUA FRIA Y AL TIEMPO METAL	224.25
CDHYIF000910	VIDEO PROYECTOR EPSON S52000 LUMENESES SUGA	902.42
CDHYAI000917	DESTRUCTORA MOD. 3500S	1,565.44
CDHYIF000937	PANTALLA DALITE TRIPIE 244X244	0.00
CDHYIF000952	AIRE ACONDICIONADO MINISPLIT 1800 BTU LG	1,140.00
CDHYCN000980	A/C MINISPLIT LG 12000BTU	855.00
CDHYCN000981	A/C MINISPLIT LG 24000BTU	1,456.67
CDHYCN000982	SUMINISTRADOR DE AGUA FRIA	332.50
CDHYCN000983	A/C MINISPLIT LG 12000BTU	855.00
CDHYVG000988	VENTILADOR DE PARED WF-416	91.67
CDHYVG000989	VENTILADOR DE PARED WF-416	91.67
CDHYVG000990	VENTILADOR DE PARED WF-416	91.67
CDHYVG000994	VENTILADOR DE PARED MOD WF-416	91.67
CDHYVG000979	VENTILADOR DE PARED MOD WF-417	91.67
CDHYSE001036	REFRIGERADOR SUPERMATIC 7"	366.10
CDHYVG001066	A/A MINISPLIT 18000 BTU	1,576.25
CDHYCN001098	RADIO INTERCOMUNICADOR MOD. RAD-500	375.19
CDHYCN001099	RADIO INTERCOMUNICADOR MOD. RAD-500	375.19
CDHYCN001100	RADIO INTERCOMUNICADOR MOD. RAD-500	375.19
CDHYCN001101	RADIO INTERCOMUNICADOR MOD. RAD-500	375.19
CDHYCN001119	ENGARGOLADORA (ARILLOPLAS Y METAL)	1,121.25
CDHYOQ001116	VENTILADOR DE PEDESTA ESCRITORIO	156.84
CDHYOQ001134	Suministro de aire acondicionado tipo minisplit de 18000 bus marca rhee	1,946.67
CDHYCN001135	EXTINGUIDOR DE GAS co2 de 4.5 kg	644.00
CDHYS001136	EXTINGUIDOR DE GAS co2 de 4.5 kg	603.75
CDHYVI001137	EXTINGUIDOR DE GAS co2 de 4.5 kg	603.75
CDHYVI001138	EXTINGUIDOR DE GAS co2 de 4.5 kg	603.75
CDHYIF001139	EXTINGUIDOR DE GAS co2 de 4.5 kg	603.75

Cuenta Pública 2017
Relación de Bienes Muebles que integran el Patrimonio
Al 31 de Marzo de 2017
(pesos)

Ente Público: COMISION DE LOS DERECHOS HUMANOS DEL ESTADO DE YUCATAN

Código	Descripción del Bien Mueble	Valor en libros
CDHYAI001140	EXTINGUIDOR DE GAS co2 de 4.5 kg	603.75
CDHYOQ001141	EXTINGUIDOR DE GAS co2 de 4.5 kg	603.75
CDHYAI001142	EXTINGUIDOR DE GAS co2 de 4.5 kg	603.75
CDHYVG001143	EXTINGUIDOR DE GAS co2 de 4.5 kg	603.75
CDHYVG001161	SUMINISTRO DE A.A. 18000 BTUS MARCA RHEE	1,946.67
CDHYPR001258	A.A. 24000 BTUS TIPO PARED MINISPLIT	2,371.66
CDHYAI001256	VENTILADOR DE PEDESTAL 16" 3 EN 1 BLANCO	103.76
CDHYAI001257	VENTILADOR DE PEDESTAL 16" 3 EN 1 BLANCO	103.76
CDHYVG001267	AIRE ACONDICIONADO TIPO MINI SPLIT 12000 BTUS LG MODELO M-242-CX	1,597.47
CDHYSP001268	AIRE ACONDICIONADO TIPO MINI SPLIT 12000 BTUS LG MODELO M-242-CX	1,597.47
CDHYIN001317	AIRE ACONDICIONADO TIPO MINI SPLIT 24000 BTUS LG MODELO G242CB	2,987.52
CDHYDV001399	CONSOLA MEZCLADORA DE 4 CANALES	1,415.80
CDHYVI001401	BAFLE BOOM AMPLIFICADO	1,303.60
CDHYVI001407	GE FRIGOBAR 2P BLANC	771.98
CDHYCN001417	VENTILADOR DE PARED CRMOD WF-416RC	355.60
CDHYCN001418	VENTILADOR DE PEDESTAL 16" 3 VEL	355.60
CDHYCN001419	VENTILADOR DE PARED CRMOD WF-416RC	395.12
CDHYCN001420	VENTILADOR DE PEDESTAL 16" 3 VEL	395.12
CDHYCN001421	VENTILADOR DE PEDESTAL 16" 3 VEL	395.12
CDHYCN001422	VENTILADOR DE PEDESTAL 16" 3 VEL	395.12
CDHYVG001425	EXTINGUIDOR DE GAS co2 de 4.5 kg	902.92
CDHYVG001426	EXTINGUIDOR DE GAS co2 de 4.5 kg	902.92
CDHYVG001427	EXTINGUIDOR DE GAS co2 de 4.5 kg	902.92
CDHYVG001428	EXTINGUIDOR DE GAS co2 de 4.5 kg	902.92
CDHYVG001429	EXTINGUIDOR DE GAS co2 de 4.5 kg	902.92
CDHYVG001430	EXTINGUIDOR DE GAS co2 de 4.5 kg	902.92
CDHYPR001447	AIRE ACONDICIONADO MINISPLIT DE 18000 BTUS VEC FASHION	2,574.71
CDHYIN001458	VENTILADOR LINKE PARED	375.00
CDHYTX001549	A.A.MINISPLIT	2,458.37
CDHYCN001542	ENMICADORA	720.60
CDHYSE001551	HORNO DE MICROONDAS	689.01
CDHYCN001557	DESTRUCTORA CORTE CRUZADO EX10 C/BOTE 10 HOJAS	1,136.89
CDHYVL001558	FAX HP 2140 INKJET PAPEL BOND	804.10
CDHYVI0101564	MICROFONO INALAMBRICO DE SOLAPA Y DIADEMA UHF	1,352.73
CDHYIN001572	MINISPLIT LG MOD SP122CD JET COOL DE 12 KB	2,691.59
CDHYIF001573	MINISPLIT DAEWOO MOD. DSA129L	1,967.60
CDHYVG001585	A/A MINISPLIT LG 18000 BTUS	5,056.05
CDHYCN001607	ENCUADERNADORA MINIWIRE	2,453.52
CDHYCN001631	ROTOMARTILLO DE 1/2 800W	1,517.45
CDHYVG001632	A/A MINISPLIT LG 18000 BTUS MOD. SP 182	5,412.82

Cuenta Pública 2017
Relación de Bienes Muebles que integran el Patrimonio
Al 31 de Marzo de 2017
(pesos)

Ente Público: COMISION DE LOS DERECHOS HUMANOS DEL ESTADO DE YUCATAN

Código	Descripción del Bien Mueble	Valor en libros
CDHYVG001637	SUMINISTRADOR DE AGUA FRIA Y AL TIEMPO	1,653.75
CDHYVG001638	SUMINISTRADOR DE AGUA FRIA Y AL TIEMPO	1,653.75
CDHYVG001646	EXTINGUIDOR DE CO2	1,981.67
CDHYVG001642	TERMINAL RELOJ CHECADOR ON THE MINUTE	3,563.43
CDHYVG001666	AIRE ACONDICIONADO MIRAGE 12 000 BTUS MOD. CXF121D	3,209.86
CDHYDV001682	RELOJ CHECADOR DIGITAL ONE THE MINUTE	1,971.30
CDHYUA001687	MINISPLIT DE 18000 BTUS LG	5,302.21
CDHYIF001689	LECTOR DE HUELLA ADICIONAL	1,948.65
CDHYVG001697	MINISPLIT DE 18000 BTUS LG	5,362.46
CDHIF001729	TERMINAL ONE THE MINUTE	3,518.67
CDHIF001730	TERMINAL ONE THE MINUTE	3,518.67
CDHYVG001734	MINISPLIT DE 12000 BTUS MIRAGE	3,396.48
CDHYTX001742	DVR DE 4CH/FULL960SALIDA DE VIDEO	3,307.98
CDHYCS001750	MINISPLIT LG 18000 BTUS	6,828.63
CDHYVL001759	MINISPLT MIRAGE 12BTUS	3,765.22
CDHYIF001765	TERMINAL ONE THE MINUTE	3,272.46
CDHYVL001834	DVR DE 4CH/FULL960 SALIDA DE VIDEO	3,930.89
CDHYOQ001847	DESHUMIFICADOR EXCEL 40 PINTAS	4,181.80
CDHYOQ001858	A.A. DE 12BTUS LG.	5,176.50
CDHYVI001896	BAFLE KAISER AMPLIFICADO DE 15"	3,317.63
CDHYCN001930	SUMINISTRO DE AGUA	3,018.75
CDHYCN001975	VIZIO 50 LED HD	5,499.03
CDHYCN001976	VIZIO 50 LED HD	5,499.03
CDHYTX001889	A.A. DE 18000 BTUS LG.	6,862.76
CDHYVL001919	EQUIPO MINIPLIT ESTÁNDAR LG 24 BTUS	10,795.67
CDHYCI001996	MINISPLIT PORTATIL MCA. FREYVER 12 BTUS FRIO	6,500.00
CDHYPR000009	APARATO TELEFONICO UNILINEA PANASONIC	0.00
CDHYPR000023	SISTEMA TELEFONICO PANASONIC	0.00
CDHYOQ000034	APARATO TELEFONO UNILINEA PANASONIC	0.00
CDHYAG000040	TELEFONO MULTILINEA MCA PANASONIC MOD KX-T7730X	0.00
CDHYPC000058	APARATO TELEFONO UNILINEA PANASONIC	0.00
CDHYPD000081	APARATO TELEFONO UNILINEA PANASONIC	0.00
CDHYVG000096	APARATO TELEFONO UNILINEA PANASONIC	0.00
CDHYIN000101	APARATO TELEFONO UNILINEA PANASONIC	0.00
CDHYSR000351	APARATO TELEFONO UNILINEA PANASONIC	0.00
CDHYSE000304	APARATO TELEFONO UNILINEA PANASONIC	0.00
CDHYAG000305	APARATO TELEFONO UNILINEA PANASONIC	0.00
CDHYVP000334	APARATO TELEFONO UNILINEA PANASONIC	0.00
CDHYVP000335	APARATO TELEFONO UNILINEA PANASONIC	0.00
CDHYTX000456	APARATO TELEFONO UNILINEA PANASONIC	0.00

Cuenta Pública 2017
Relación de Bienes Muebles que integran el Patrimonio
Al 31 de Marzo de 2017
(pesos)

Ente Público: COMISION DE LOS DERECHOS HUMANOS DEL ESTADO DE YUCATAN

Código	Descripción del Bien Mueble	Valor en libros
CDHYVI000755	MICROFONO INALAMBRICO AUTEC DE MANO	49.67
CDHYCN000754	EQUIPO DE SONIDO PORTATIL	724.80
CDHYPR000609	TELEFONO PANASONIC MOD. kxts500	0.00
CDHYVI000843	TELEFONI UNILINEA PANASONIC Modelo KXTS500	14.49
CDHYOQ000895	APARATO TELEFONO UNILINEA PANASONIC	14.49
CDHYCN000904	TELEFONO MULTILINEA MCA PANASONIC MOD KX-T7730X	213.33
CDHYSE000905	TELEFONO MULTILINEA MCA PANASONIC MOD KX-T7730X	213.33
CDHYVI000906	TELEFONO MULTILINEA MCA PANASONIC MOD KX-T7730X	213.33
CDHYCS000907	TELEFONO MULTILINEA MCA PANASONIC MOD KX-T7730X	213.33
CDHYSP000908	TELEFONO MULTILINEA MCA PANASONIC MOD KX-T7730X	213.33
CDHYPR000909	TELEFONO MULTILINEA MCA PANASONIC MOD KX-T7730X	213.33
CDHYAI001102	TELEFONO	317.44
CDHYCN001163	TELEFONO UNILINEA PANASONIC MOD KX TS500 BLANCO	69.54
CDHYSP001164	TELEFONO UNILINEA PANASONIC MOD KX TS500 BLANCO	69.54
CDHYPR001266	FAX HP 640	347.38
CDHYCS001353	TELEFONO PANASONIC MOD. KX-TS500	76.67
CDHYOQ001404	TELEFONO PANASONIC MOD. KX-TG1311 INALAMBRICO	199.68
CDHYTX001406	TELEFONO PANASONIC MODELO KX-TS500	97.17
CDHYTX001537	TELEFONO PANASONIC KXTS500	110.00
CDHYOQ001536	TELEFONO PANASONI KXTG1311	240.50
CDHYCN001452	MULTIFUNCIONAL FAX, TELEFONO	572.87
CDHYOQ001474	FAX HP 2140	603.92
CDHYPR001538	TELEFONO PANASONIC KX-TG1311 INALAMBRICO	254.20
CDHYCN001011	POINTER ST WAGON	0.00
CDHYCN000836	POINTER CITY	0.00
CDHYCN000455	MINIVAN	0.00
CDHYPR000739	JEEP LIBERTY	0.00
CDHYCN000816	POINTER BASE 5 PUERTAS	0.00
CDHYSE000856	OPTRA	0.00
CDHYCN000845	CHEVY	0.00
CDHYCN001012	HIACE	0.00
CDHYCN001543	URVAN DX CORTA STD 12 PASAJEROS	1,511.67
CDHYCN001544	TSURU SEDAN 4 PUERTAS	728.33
CDHYCN001545	TSURU SEDAN 4 PUERTAS	601.24
CDHYCN001579	ESCAPE XLS	25,650.00
CDHYVG001646	ESCAPE XLS	25,650.00
CDHYIF001584	LICENCIA ESET SEGURITI (ANTIVIRUS)(2 AÑOS)	0.00
CDHYIF001779	ACTUALIZACION DE LICENCIA	29,683.00
	WIN PRO LEGALIZACION	15,618.24
CDHYIF001891	WIN PRO 10 SNGL LEGALIZACION	24,202.23

Cuenta Pública 2017
Relación de Bienes Muebles que integran el Patrimonio
Al 31 de Marzo de 2017
(pesos)
Ente Público: COMISION DE LOS DERECHOS HUMANOS DEL ESTADO DE YUCATAN

Código	Descripción del Bien Mueble	Valor en libros
CDHYCN001920	ACTUALIZACIÓN DE NOMINAS COMPAQ I NOMINAS.	3,170.05
CDHYIN001978	LICENCIA ANTIVIRUS ESET ENDPOINT SECURITY	56,663.68
CDHYIF001580	SOFTWARE ACROBAT (TIEMPO INDEFINIDO)	0.00
CDHYIF001755	LICENCIA MICROSOFT WINDOWS WIN PRO 8	8,400.00
CDHYCN001762	SOFTWARE ACTUALIZACION CONTPAQ CONTABLE	0.00
CDHYCN001823	SOFTWARE ACTUALIZACION CONTPAQ NOMINA	3,388.13
CDHYCN001935	SOFTWARE SAGGNET	24,000.00
CDHYCN001960	ACTUALIZACIÓN DE SISTEMA BANCOS COMPAQ i	3,266.56
CDHYCN001961	ACTUALIZACIÓN DE COMPAQ I CONTABILIDAD	5,690.50
TOTAL		817,004.55

Bajo protesta de decir verdad declaramos que los Estados Financieros y sus Notas son razonablemente correctos y responsabilidad del emisor.

RELACIÓN DE BIENES INMUEBLES QUE INTEGRAN EL PATRIMONIO

Cuenta Pública 2017
Relación de Bienes Inmuebles que integran el Patrimonio
Al 31 de Marzo de 2017
(pesos)
Ente Público: COMISIÓN DE LOS DERECHOS HUMANOS DEL ESTADO DE YUCATÁN

Código	Descripción del Bien Inmueble	Valor en libros
<i>NO APLICA</i>		

Bajo protesta de decir verdad declaramos que los Estados Financieros y sus Notas son razonablemente correctos y responsabilidad del emisor.

RELACIÓN DE CUENTAS BANCARIAS PRODUCTIVAS ESPECÍFICAS

Cuenta Pública 2017
Ente Público: COMISIÓN DE LOS DERECHOS HUMANOS DEL ESTADO DE YUCATÁN
Relación de Cuentas Bancarias Productivas Específicas
Al 31 de Marzo de 2017

Fondo, Programa o Convenio	Datos de la Cuenta Bancaria	
	Institución Bancaria	Número de Cuenta
NO APLICA		

Bajo protesta de decir verdad declaramos que los Estados Financieros y sus Notas son razonablemente correctos y responsabilidad del emisor.

ENDEUDAMIENTO NETO E INTERESES DE LA DEUDA

Cuenta Pública 2017
Endeudamiento Neto
Acumulado del 1 de Enero al 31 de Marzo de 2017
Pesos
Ente Público: COMISIÓN DE LOS DERECHOS HUMANOS DEL ESTADO DE YUCATÁN

Identificación de Crédito o Instrumento	Colocación A	Amortización B	Endeudamiento Neto C = A - B
NO APLICA			

Bajo protesta de decir verdad declaramos que los Estados Financieros y sus Notas son razonablemente correctos y responsabilidad del emisor.

Cuenta Pública 2017
Intereses de la deuda
Acumulado del 1 de Enero al 31 de Marzo de 2017
Pesos
Ente Público: COMISIÓN DE LOS DERECHOS HUMANOS DEL ESTADO DE YUCATÁN

Identificación de Crédito o Instrumento	Devengado	Pagado
Créditos Bancarios	N/A	N/A
Total Créditos Bancarios	N/A	N/A
Otros Instrumentos de Deuda	N/A	N/A
Total Otros Instrumentos de Deuda	N/A	N/A
TOTAL	N/A	N/A

Bajo protesta de decir verdad declaramos que los Estados Financieros y sus Notas son razonablemente correctos y responsabilidad del emisor.

ESQUEMAS BURSÁTILES Y DE COBERTURAS FINANCIERAS

Cuenta Pública 2017

Relación de Esquemas Bursátiles y de Coberturas Financieras

Al 31 de Marzo de 2017

(Pesos)

Ente Público: COMISIÓN DE LOS DERECHOS HUMANOS DEL ESTADO DE YUCATÁN

« NO APLICA »

Bajo protesta de decir verdad declaramos que los Estados Financieros y sus Notas son razonablemente correctos y responsabilidad del emisor.

DISCIPLINA FINANCIERA

ENTE PÚBLICO: COMISIÓN DE LOS DERECHOS HUMANOS DEL ESTADO DE YUCATÁN					
Estado de Situación Financiera Detallado - LDF					
AL 31 DE MARZO DE 2017 Y AL 31 DE DICIEMBRE DE 2016					
(PESOS)					
Concepto (c)	2017	31 DE DICIEMBRE DE 2016 (e)	Concepto (c)	2017	31 DE DICIEMBRE DE 2016 (e)
ACTIVO			PASIVO		
Activo Circulante			Pasivo Circulante		
a. Efectivo y Equivalentes (a=a1+a2+a3+a4+a5+a6+a7)	\$103,984.92	\$106,328.72	a. Cuentas por Pagar a Corto Plazo (a=a1+a2+a3+a4+a5+a6+a7+a8+a9)	\$773,331.55	\$1,118,363.19
a1) Efectivo	\$44,000.00	\$0.00	a1) Servicios Personales por Pagar a Corto Plazo	\$0.00	\$0.00
a2) Bancos/Tesorería	\$59,984.92	\$106,328.72	a2) Proveedores por Pagar a Corto Plazo	\$72,509.15	\$0.03
a3) Bancos/Dependencias y Otros	\$0.00	\$0.00	a3) Contratistas por Obras Públicas por Pagar a Corto Plazo	\$0.00	\$0.00
a4) Inversiones Temporales (Hasta 3 meses)	\$0.00	\$0.00	a4) Participaciones y Aportaciones por Pagar a Corto Plazo	\$0.00	\$0.00
a5) Fondos con Afectación Específica	\$0.00	\$0.00	a5) Transferencias Otorgadas por Pagar a Corto Plazo	\$0.00	\$0.00
a6) Depósitos de Fondos de Terceros en Garantía y/o Administración	\$0.00	\$0.00	a6) Intereses, Comisiones y Otros Gastos de la Deuda Pública por Pagar a Corto Plazo	\$0.00	\$0.00
a7) Otros Efectivos y Equivalentes	\$0.00	\$0.00	a7) Retenciones y Contribuciones por Pagar a Corto Plazo	\$698,519.18	\$1,045,341.67
b. Derechos a Recibir Efectivo o Equivalentes (b=b1+b2+b3+b4+b5+b6+b7)	\$260,723.11	\$272,331.73	a8) Devoluciones de la Ley de Ingresos por Pagar a Corto Plazo	\$0.00	\$0.00
b1) Inversiones Financieras de Corto Plazo	\$0.00	\$0.00	a9) Otras Cuentas por Pagar a Corto Plazo	\$2,303.22	\$73,021.49
b2) Cuentas por Cobrar a Corto Plazo	\$0.00	-\$49,960.75	b. Documentos por Pagar a Corto Plazo (b=b1+b2+b3)	\$0.00	\$0.00
b3) Deudores Diversos por Cobrar a Corto Plazo	\$215,957.11	\$273,692.48	b1) Documentos Comerciales por Pagar a Corto Plazo	\$0.00	\$0.00
b4) Ingresos por Recuperar a Corto Plazo	\$0.00	\$0.00	b2) Documentos con Contratistas por Obras Públicas por Pagar a Corto Plazo	\$0.00	\$0.00
b5) Deudores por Anticipos de la Tesorería a Corto Plazo	\$0.00	\$0.00	b3) Otros Documentos por Pagar a Corto Plazo	\$0.00	\$0.00
b6) Préstamos Otorgados a Corto Plazo	\$44,766.00	\$48,600.00	c. Porción a Corto Plazo de la Deuda Pública a Largo Plazo (c=c1+c2)	\$0.00	\$0.00
b7) Otros Derechos a Recibir Efectivo o Equivalentes a Corto Plazo	\$0.00	\$0.00	c1) Porción a Corto Plazo de la Deuda Pública	\$0.00	\$0.00
c. Derechos a Recibir Bienes o Servicios (c=c1+c2+c3+c4+c5)	-\$0.60	-\$0.60	c2) Porción a Corto Plazo de Arrendamiento Financiero	\$0.00	\$0.00
c1) Anticipo a Proveedores por Adquisición de Bienes y Prestación de Servicios a Corto Plazo	-\$0.60	-\$0.60	d. Títulos y Valores a Corto Plazo	\$0.00	\$0.00
c2) Anticipo a Proveedores por Adquisición de Bienes Inmuebles y Muebles a Corto Plazo	\$0.00	\$0.00	e. Pasivos Diferidos a Corto Plazo (e=e1+e2+e3)	\$0.00	\$0.00
c3) Anticipo a Proveedores por Adquisición de Bienes Intangibles a Corto Plazo	\$0.00	\$0.00	e1) Ingresos Cobrados por Adelantado a Corto Plazo	\$0.00	\$0.00
c4) Anticipo a Contratistas por Obras Públicas a Corto Plazo	\$0.00	\$0.00	e2) Intereses Cobrados por Adelantado a Corto Plazo	\$0.00	\$0.00
c5) Otros Derechos a Recibir Bienes o Servicios a Corto Plazo	\$0.00	\$0.00	e3) Otros Pasivos Diferidos a Corto Plazo	\$0.00	\$0.00
d. Inventarios (d=d1+d2+d3+d4+d5)	\$0.00	\$0.00	f. Fondos y Bienes de Terceros en Garantía y/o Administración a Corto Plazo (f=f1+f2+f3+f4+f5+f6)	\$0.00	\$0.00
d1) Inventario de Mercancías para Venta	\$0.00	\$0.00	f1) Fondos en Garantía a Corto Plazo	\$0.00	\$0.00
d2) Inventario de Mercancías Terminadas	\$0.00	\$0.00	f2) Fondos en Administración a Corto Plazo	\$0.00	\$0.00
d3) Inventario de Mercancías en Proceso de Elaboración	\$0.00	\$0.00	f3) Fondos Contingentes a Corto Plazo	\$0.00	\$0.00
d4) Inventario de Materias Primas, Materiales y Suministros para Producción	\$0.00	\$0.00	f4) Fondos de Fideicomisos, Mandatos y Contratos Análogos a Corto Plazo	\$0.00	\$0.00
d5) Bienes en Tránsito	\$0.00	\$0.00	f5) Otros Fondos de Terceros en Garantía y/o Administración a Corto Plazo	\$0.00	\$0.00
e. Almacenes	\$0.00	\$0.00	f6) Valores y Bienes en Garantía a Corto Plazo	\$0.00	\$0.00
f. Estimación por Pérdida o Deterioro de Activos Circulantes (f=f1+f2)	\$0.00	\$0.00	g. Provisiones a Corto Plazo (g=g1+g2+g3)	\$0.00	\$0.00
f1) Estimaciones para Cuentas Incobrables por Derechos a Recibir Efectivo o Equivalentes	\$0.00	\$0.00	g1) Provisión para Demandas y Juicios a Corto Plazo	\$0.00	\$0.00
f2) Estimación por Deterioro de Inventarios	\$0.00	\$0.00	g2) Provisión para Contingencias a Corto Plazo	\$0.00	\$0.00

ENTE PÚBLICO: COMISIÓN DE LOS DERECHOS HUMANOS DEL ESTADO DE YUCATÁN					
Estado de Situación Financiera Detallado - LDF					
AL 31 DE MARZO DE 2017 Y AL 31 DE DICIEMBRE DE 2016					
(PESOS)					
Concepto (c)	2017	31 DE DICIEMBRE DE 2016 (e)	Concepto (c)	2017	31 DE DICIEMBRE DE 2016 (e)
g. Otros Activos Circulantes (g=g1+g2+g3+g4)	\$0.00	\$0.00	g3) Otras Provisiones a Corto Plazo	\$0.00	\$0.00
g1) Valores en Garantía	\$0.00	\$0.00	h. Otros Pasivos a Corto Plazo (h=h1+h2+h3)	\$0.00	\$0.00
g2) Bienes en Garantía (excluye depósitos de fondos)	\$0.00	\$0.00	h1) Ingresos por Clasificar	\$0.00	\$0.00
g3) Bienes Derivados de Embargos, Decomisos, Aseguramientos y Dación en Pago	\$0.00	\$0.00	h2) Recaudación por Participar	\$0.00	\$0.00
g4) Adquisición con Fondos de Terceros	\$0.00	\$0.00	h3) Otros Pasivos Circulantes	\$0.00	\$0.00
IA. Total de Activos Circulantes (IA = a + b + c + d + e + f + g)	\$364,707.43	\$378,659.85	IIA. Total de Pasivos Circulantes (IIA = a + b + c + d + e + f + g + h)	\$773,331.55	\$1,118,363.19
Activo No Circulante			Pasivo No Circulante		
a. Inversiones Financieras a Largo Plazo	\$0.00	\$0.00	a. Cuentas por Pagar a Largo Plazo	\$0.00	\$0.00
b. Derechos a Recibir Efectivo o Equivalentes a Largo Plazo	\$186,199.74	\$213,654.22	b. Documentos por Pagar a Largo Plazo	\$0.00	\$0.00
c. Bienes Inmuebles, Infraestructura y Construcciones en Proceso	\$0.00	\$0.00	c. Deuda Pública a Largo Plazo	\$0.00	\$0.00
d. Bienes Muebles	\$4,105,491.56	\$4,039,328.88	d. Pasivos Diferidos a Largo Plazo	\$0.00	\$0.00
e. Activos Intangibles	\$283,611.59	\$226,947.91	e. Fondos y Bienes de Terceros en Garantía y/o en Administración a Largo Plazo	\$0.00	\$0.00
f. Depreciación, Deterioro y Amortización Acumulada de Bienes	-\$3,572,098.68	-\$3,572,098.68	f. Provisiones a Largo Plazo	\$0.00	\$0.00
g. Activos Diferidos	\$0.00	\$0.00	II. Total de Pasivos No Circulantes (IIB = a + b + c + d + e + f)	\$0.00	\$0.00
h. Estimación por Pérdida o Deterioro de Activos no Circulantes	\$0.00	\$0.00	II. Total del Pasivo (II = IIA + IIB)	\$773,331.55	\$1,118,363.19
i. Otros Activos no Circulantes	\$0.00	\$0.00	HACIENDA PÚBLICA/PATRIMONIO		
IB. Total de Activos No Circulantes (IB = a + b + c + d + e + f + g + h + i)	\$1,003,204.21	\$907,832.33	IIIA. Hacienda Pública/Patrimonio Contribuido (IIIA = a + b + c)	\$54,141.67	\$54,141.67
I. Total del Activo (I = IA + IB)	\$1,367,911.64	\$1,286,492.18	a. Aportaciones	\$0.00	\$0.00
			b. Donaciones de Capital	\$54,141.67	\$54,141.67
			c. Actualización de la Hacienda Pública/Patrimonio	\$0.00	\$0.00
			IIIB. Hacienda Pública/Patrimonio Generado (IIIB = a + b + c + d + e)	\$540,438.42	\$113,987.32
			a. Resultados del Ejercicio (Ahorro/ Desahorro)	\$399,258.39	-\$112,919.86
			b. Resultados de Ejercicios Anteriores	-\$363,628.98	-\$250,709.12
			c. Revalúos	\$0.00	\$0.00
			d. Reservas	\$0.00	\$0.00
			e. Rectificaciones de Resultados de Ejercicios Anteriores	\$504,809.01	\$477,616.30
			IIIC. Exceso o Insuficiencia en la Actualización de la Hacienda Pública/Patrimonio (IIIC=a+b)	\$0.00	\$0.00
			a. Resultado por Posición Monetaria	\$0.00	\$0.00
			b. Resultado por Tenencia de Activos no Monetarios	\$0.00	\$0.00
			III. Total Hacienda Pública/Patrimonio (III = IIIA + IIIB + IIIC)	\$594,580.09	\$168,128.99
			IV. Total del Pasivo y Hacienda Pública/Patrimonio (IV = II + III)	\$1,367,911.64	\$1,286,492.18

ENTE PÚBLICO: COMISIÓN DE LOS DERECHOS HUMANOS DEL ESTADO DE YUCATÁN
Informe Analítico de la Deuda Pública y Otros Pasivos - LDF
DEL 01 DE ENERO AL 31 DE MARZO 2017
(PESOS)

Denominación de la Deuda Pública y Otros Pasivos	Saldo 31 DE DICIEMBRE DE 2016 (d)	Disposiciones del Periodo (e)	Amortizaciones del Periodo (f)	Revaluaciones, Reclasificaciones y Otros Ajustes (g)	Saldo Final del Periodo (h) h=d+e-f+g	Pago de Intereses del Periodo (i)	Pago de Comisiones y demás costos asociados durante el Periodo (j)
1. Deuda Pública (1=A+B)	\$0.00	\$0.00	\$0.00	\$0.00	\$0.00	\$0.00	\$0.00
A. Corto Plazo (A=a1+a2+a3)	\$0.00	\$0.00	\$0.00	\$0.00	\$0.00	\$0.00	\$0.00
a1) Instituciones de Crédito	\$0.00	\$0.00	\$0.00	\$0.00	\$0.00	\$0.00	\$0.00
a2) Títulos y Valores	\$0.00	\$0.00	\$0.00	\$0.00	\$0.00	\$0.00	\$0.00
a3) Arrendamientos Financieros	\$0.00	\$0.00	\$0.00	\$0.00	\$0.00	\$0.00	\$0.00
B. Largo Plazo (B=b1+b2+b3)	\$0.00	\$0.00	\$0.00	\$0.00	\$0.00	\$0.00	\$0.00
b1) Instituciones de Crédito	\$0.00	\$0.00	\$0.00	\$0.00	\$0.00	\$0.00	\$0.00
b2) Títulos y Valores	\$0.00	\$0.00	\$0.00	\$0.00	\$0.00	\$0.00	\$0.00
b3) Arrendamientos Financieros	\$0.00	\$0.00	\$0.00	\$0.00	\$0.00	\$0.00	\$0.00
2. Otros Pasivos	\$1,118,363.19	-\$345,031.64	\$0.00	\$0.00	\$773,331.55	\$0.00	\$0.00
3. Total de la Deuda Pública y Otros Pasivos (3=1+2)	\$1,118,363.19	-\$345,031.64	\$0.00	\$0.00	\$773,331.55	\$0.00	\$0.00
4. Deuda Contingente 1 (informativo)	\$0.00	\$0.00	\$0.00	\$0.00	\$0.00	\$0.00	\$0.00
A. Deuda Contingente 1	\$0.00	\$0.00	\$0.00	\$0.00	\$0.00	\$0.00	\$0.00
B. Deuda Contingente 2	\$0.00	\$0.00	\$0.00	\$0.00	\$0.00	\$0.00	\$0.00
C. Deuda Contingente XX	\$0.00	\$0.00	\$0.00	\$0.00	\$0.00	\$0.00	\$0.00
5. Valor de Instrumentos Bono Cupón Cero 2 (Informativo)	\$0.00	\$0.00	\$0.00	\$0.00	\$0.00	\$0.00	\$0.00
A. Instrumento Bono Cupón Cero 1	\$0.00	\$0.00	\$0.00	\$0.00	\$0.00	\$0.00	\$0.00
B. Instrumento Bono Cupón Cero 2	\$0.00	\$0.00	\$0.00	\$0.00	\$0.00	\$0.00	\$0.00
C. Instrumento Bono Cupón Cero XX	\$0.00	\$0.00	\$0.00	\$0.00	\$0.00	\$0.00	\$0.00

Obligaciones a Corto Plazo (k)	Monto Contratado (l)	Plazo Pactado (m)	Tasa de Interés (n)	Comisiones y Costos Relacionados (o)	Tasa Efectiva (p)
6. Obligaciones a Corto Plazo (Informativo)	\$0.00	0	0	\$0.00	\$0.00
A. Crédito 1	\$0.00	0	0	\$0.00	\$0.00
B. Crédito 2	\$0.00	0	0	\$0.00	\$0.00
C. Crédito 3	\$0.00	0	0	\$0.00	\$0.00
D. Crédito 4	\$0.00	0	0	\$0.00	\$0.00

ENTE PÚBLICO: COMISIÓN DE LOS DERECHOS HUMANOS DEL ESTADO DE YUCATÁN
Informe Analítico de Obligaciones Diferentes de Financiamientos - LDF
DEL 01 DE ENERO AL 31 DE MARZO 2017
(PESOS)

Denominación de las Obligaciones Diferentes de Financiamiento (c)	Fecha del Contrato (d)	Fecha de inicio de operación del proyecto (e)	Fecha de vencimiento (f)	Monto de la inversión pactado (g)	Plazo pactado (h)	Monto promedio mensual del pago de la contraprestación (i)	Monto promedio mensual del pago de la contraprestación correspondiente al pago de inversión (j)	Monto pagado de la inversión al 31 DE DICIEMBRE DE 2016 (k)	Monto pagado de la inversión actualizado al 31 DE DICIEMBRE DE 2016 (l)	Saldo pendiente por pagar de la inversión al 31 DE DICIEMBRE DE 2016 (m = g ? l)
A. Asociaciones Público Privadas (APP's) (A=a+b+c+d)				0	0	0	0	0	0	0
a) APP 1				0	0	0	0	0	0	0
b) APP 2				0	0	0	0	0	0	0
c) APP 3				0	0	0	0	0	0	0
d) APP XX				0	0	0	0	0	0	0
B. Otros Instrumentos (B=a+b+c+d)				0	0	0	0	0	0	0
a) Otro Instrumento 1				0	0	0	0	0	0	0
b) Otro Instrumento 2				0	0	0	0	0	0	0
c) Otro Instrumento 3				0	0	0	0	0	0	0
d) Otro Instrumento XX				0	0	0	0	0	0	0
C. Total de Obligaciones Diferentes de Financiamiento (C=A+B)				0	0	0	0	0	0	0

ENTE PÚBLICO: COMISIÓN DE LOS DERECHOS HUMANOS DEL ESTADO DE YUCATÁN
Balance Presupuestario - LDF
DEL 01 DE ENERO AL 31 DE MARZO DE 2017
(PESOS)

Concepto (c)	Estimado/ Aprobado(d)	Devengado	Recaudado/ Pagado
A. Ingresos Totales (A = A1+A2+A3)	\$35,380,800.00	\$8,332,969.23	\$8,332,969.23
A1. Ingresos de Libre Disposición	\$35,380,800.00	\$8,332,969.23	\$8,332,969.23
A2. Transferencias Federales Etiquetadas	\$0.00	\$0.00	\$0.00
A3. Financiamiento Neto	\$0.00	\$0.00	\$0.00
B. Egresos Presupuestarios1 (B = B1+B2)	\$35,380,800.00	\$8,056,535.53	\$8,018,336.48
B1. Gasto No Etiquetado (sin incluir Amortización de la Deuda Pública)	\$35,380,800.00	\$8,056,535.53	\$8,018,336.48
B2. Gasto Etiquetado (sin incluir Amortización de la Deuda Pública)	\$0.00	\$0.00	\$0.00
C. Remanentes del Ejercicio Anterior (C = C1 + C2)	\$0.00	\$106,328.72	\$106,328.72
C1. Remanentes de Ingresos de Libre Disposición aplicados en el periodo	\$0.00	\$106,328.72	\$106,328.72
C2. Remanentes de Transferencias Federales Etiquetadas aplicados en el periodo	\$0.00	\$0.00	\$0.00
I. Balance Presupuestario (I = A - B + C)	\$0.00	\$382,762.42	\$420,961.47
II. Balance Presupuestario sin Financiamiento Neto (II = I - A3)	\$0.00	\$382,762.42	\$420,961.47
III. Balance Presupuestario sin Financiamiento Neto y sin Remanentes del Ejercicio Anterior (III= II - C)	\$0.00	\$276,433.70	\$314,632.75

Concepto	Aprobado	Devengado	Pagado
E. Intereses, Comisiones y Gastos de la Deuda (E = E1+ E2)	\$0.00	\$0.00	\$0.00
E1. Intereses, Comisiones y Gastos de la Deuda con Gasto No Etiquetado	\$0.00	\$0.00	\$0.00
E2. Intereses, Comisiones y Gastos de la Deuda con Gasto Etiquetado	\$0.00	\$0.00	\$0.00
IV. Balance Primario (IV = III + E)	\$0.00	\$276,433.70	\$314,632.75

Concepto	Estimado/ Aprobado	Devengado	Recaudado/Pagado Recaudado/
F. Financiamiento (F = F1 + F2)	\$0.00	\$0.00	\$0.00
F1. Financiamiento con Fuente de Pago de Ingresos de Libre Disposición	\$0.00	\$0.00	\$0.00
F2. Financiamiento con Fuente de Pago de Transferencias Federales Etiquetada:	\$0.00	\$0.00	\$0.00
G. Amortización de la Deuda (G = G1 + G2)	\$0.00	\$0.00	\$0.00

ENTE PÚBLICO: COMISIÓN DE LOS DERECHOS HUMANOS DEL ESTADO DE YUCATÁN
Balance Presupuestario - LDF
DEL 01 DE ENERO AL 31 DE MARZO DE 2017
(PESOS)

Concepto (c)	Estimado/ Aprobado(d)	Devengado	Recaudado/ Pagado
G1. Amortización de la Deuda Pública con Gasto No Etiquetado	\$0.00	\$0.00	\$0.00
G2. Amortización de la Deuda Pública con Gasto Etiquetado	\$0.00	\$0.00	\$0.00
A3. Financiamiento Neto (A3 = F- G)	\$0.00	\$0.00	\$0.00

Concepto	Estimado/ Aprobado	Devengado	Recaudado/ Pagado
A1. Ingresos de Libre Disposición	\$35,380,800.00	\$8,332,969.23	\$8,332,969.23
A3.1 Financiamiento Neto con Fuente de Pago de Ingresos de Libre Disposición (A3.1 = F1- G1)	\$0.00	\$0.00	\$0.00
F1. Financiamiento con Fuente de Pago de Ingresos de Libre Disposición	\$0.00	\$0.00	\$0.00
G1. Amortización de la Deuda Pública con Gasto No Etiquetado	\$0.00	\$0.00	\$0.00
B1. Gasto No Etiquetado (sin incluir Amortización de la Deuda Pública)	\$35,380,800.00	\$8,056,535.53	\$8,018,336.48
C1. Remanentes de Ingresos de Libre Disposición aplicados en el periodo	\$0.00	\$106,328.72	\$106,328.72
V. Balance Presupuestario de Recursos Disponibles (V = A1 + A3.1 – B 1 + C1)	\$0.00	\$382,762.42	\$420,961.47
VI. Balance Presupuestario de Recursos Disponibles sin Financiamiento Neto (VI = V- A3.1)	\$0.00	\$382,762.42	\$420,961.47

Concepto	Estimado/ Aprobado	Devengado	Recaudado/ Pagado
A2. Transferencias Federales Etiquetadas	\$0.00	\$0.00	\$0.00
A3.2 Financiamiento Neto con Fuente de Pago de Transferencias Federales Etiquetadas (A3.2 = F2 - G2)	\$0.00	\$0.00	\$0.00
F2. Financiamiento con Fuente de Pago de Transferencias Federales Etiquetadas	\$0.00	\$0.00	\$0.00
G2. Amortización de la Deuda Pública con Gasto Etiquetado	\$0.00	\$0.00	\$0.00
B2. Gasto Etiquetado (sin incluir Amortización de la Deuda Pública)	\$0.00	\$0.00	\$0.00
C2. Remanentes de Transferencias Federales Etiquetadas aplicados en el periodo	\$0.00	\$0.00	\$0.00
VII. Balance Presupuestario de Recursos Etiquetados (VII = A2 + A3.2 - B2 + C2)	\$0.00	\$0.00	\$0.00
VIII. Balance Presupuestario de Recursos Etiquetados sin Financiamiento Neto (VIII = VII - A3.2)	\$0.00	\$0.00	\$0.00

ENTE PÚBLICO: COMISIÓN DE LOS DERECHOS HUMANOS DEL ESTADO DE YUCATÁN
Estado Analítico de Ingresos Detallado - LDF
DEL 01 DE ENERO AL 31 DE MARZO DE 2017
(PESOS)

Concepto (c)	Ingreso					Diferencia (e)
	Estimado (d)	Ampliaciones/ (Reducciones)	Modificado	Devengado	Recaudado	
Ingresos de Libre Disposición	\$0.00	\$0.00	\$0.00	\$0.00	\$0.00	\$0.00
A. Impuestos	\$0.00	\$0.00	\$0.00	\$0.00	\$0.00	\$0.00
B. Cuotas y Aportaciones de Seguridad Social	\$0.00	\$0.00	\$0.00	\$0.00	\$0.00	\$0.00
C. Contribuciones de Mejoras	\$0.00	\$0.00	\$0.00	\$0.00	\$0.00	\$0.00
D. Derechos	\$0.00	\$0.00	\$0.00	\$0.00	\$0.00	\$0.00
E. Productos	\$0.00	\$17.23	\$17.23	\$17.23	\$17.23	\$17.23
F. Aprovechamientos	\$0.00	\$0.00	\$0.00	\$0.00	\$0.00	\$0.00
G. Ingresos por Ventas de Bienes y Servicios	\$0.00	\$0.00	\$0.00	\$0.00	\$0.00	\$0.00
H. Participaciones (H=h1+h2+h3+h4+h5+h6+h7+h8+h9+h10+h11)	\$0.00	\$0.00	\$0.00	\$0.00	\$0.00	\$0.00
h1) Fondo General de Participaciones	\$0.00	\$0.00	\$0.00	\$0.00	\$0.00	\$0.00
h2) Fondo de Fomento Municipal	\$0.00	\$0.00	\$0.00	\$0.00	\$0.00	\$0.00
h3) Fondo de Fiscalización y Recaudación	\$0.00	\$0.00	\$0.00	\$0.00	\$0.00	\$0.00
h4) Fondo de Compensación	\$0.00	\$0.00	\$0.00	\$0.00	\$0.00	\$0.00
h5) Fondo de Extracción de Hidrocarburos	\$0.00	\$0.00	\$0.00	\$0.00	\$0.00	\$0.00
h6) Impuesto Especial Sobre Producción y Servicios	\$0.00	\$0.00	\$0.00	\$0.00	\$0.00	\$0.00
h7) 0.136% de la Recaudación Federal Participable	\$0.00	\$0.00	\$0.00	\$0.00	\$0.00	\$0.00
h8) 3.17% Sobre Extracción de Petróleo	\$0.00	\$0.00	\$0.00	\$0.00	\$0.00	\$0.00
h9) Gasolinas y Diésel	\$0.00	\$0.00	\$0.00	\$0.00	\$0.00	\$0.00
h10) Fondo del Impuesto Sobre la Renta	\$0.00	\$0.00	\$0.00	\$0.00	\$0.00	\$0.00
h11) Fondo de Estabilización de los Ingresos de las Entidades Federativas	\$0.00	\$0.00	\$0.00	\$0.00	\$0.00	\$0.00
I. Incentivos Derivados de la Colaboración Fiscal (I=i1+i2+i3+i4+i5)	\$0.00	\$0.00	\$0.00	\$0.00	\$0.00	\$0.00
i1) Tenencia o Uso de Vehículos	\$0.00	\$0.00	\$0.00	\$0.00	\$0.00	\$0.00
i2) Fondo de Compensación ISAN	\$0.00	\$0.00	\$0.00	\$0.00	\$0.00	\$0.00
i3) Impuesto Sobre Automóviles Nuevos	\$0.00	\$0.00	\$0.00	\$0.00	\$0.00	\$0.00
i4) Fondo de Compensación de Repesos-Intermedios	\$0.00	\$0.00	\$0.00	\$0.00	\$0.00	\$0.00
i5) Otros Incentivos Económicos	\$0.00	\$0.00	\$0.00	\$0.00	\$0.00	\$0.00
J. Transferencias	\$35,380,800.00	\$0.00	\$35,380,800.00	\$8,332,952.00	\$8,332,952.00	-\$27,047,848.00
K. Convenios	\$0.00	\$0.00	\$0.00	\$0.00	\$0.00	\$0.00
k1) Otros Convenios y Subsidios	\$0.00	\$0.00	\$0.00	\$0.00	\$0.00	\$0.00
L. Otros Ingresos de Libre Disposición (L=l1+l2)	\$0.00	\$0.00	\$0.00	\$0.00	\$0.00	\$0.00
l1) Participaciones en Ingresos Locales	\$0.00	\$0.00	\$0.00	\$0.00	\$0.00	\$0.00
l2) Otros Ingresos de Libre Disposición	\$0.00	\$0.00	\$0.00	\$0.00	\$0.00	\$0.00
I. Total de Ingresos de Libre Disposición (I=A+B+C+D+E+F+G+H+I+J+K+L)	\$35,380,800.00	\$17.23	\$35,380,817.23	\$8,332,969.23	\$8,332,969.23	-\$27,047,830.77
Ingresos Excedentes de Ingresos de Libre Disposición	\$0.00	\$0.00	\$0.00	\$0.00	\$0.00	\$0.00

ENTE PÚBLICO: COMISIÓN DE LOS DERECHOS HUMANOS DEL ESTADO DE YUCATÁN
Estado Analítico de Ingresos Detallado - LDF
DEL 01 DE ENERO AL 31 DE MARZO DE 2017
(PESOS)

Concepto (c)	Ingreso					Diferencia (e)
	Estimado (d)	Ampliaciones/ (Reducciones)	Modificado	Devengado	Recaudado	
Transferencias Federales Etiquetadas	\$0.00	\$0.00	\$0.00	\$0.00	\$0.00	\$0.00
A. Aportaciones (A=a1+a2+a3+a4+a5+a6+a7+a8)	\$0.00	\$0.00	\$0.00	\$0.00	\$0.00	\$0.00
a1) Fondo de Aportaciones para la Nómina Educativa y Gasto Operativ	\$0.00	\$0.00	\$0.00	\$0.00	\$0.00	\$0.00
a2) Fondo de Aportaciones para los Servicios de Salud	\$0.00	\$0.00	\$0.00	\$0.00	\$0.00	\$0.00
a3) Fondo de Aportaciones para la Infraestructura Socia	\$0.00	\$0.00	\$0.00	\$0.00	\$0.00	\$0.00
a4) Fondo de Aportaciones para el Fortalecimiento de los Municipios y de las						
Demarcaciones Territoriales del Distrito Federal	\$0.00	\$0.00	\$0.00	\$0.00	\$0.00	\$0.00
a5) Fondo de Aportaciones Múltiples	\$0.00	\$0.00	\$0.00	\$0.00	\$0.00	\$0.00
a6) Fondo de Aportaciones para la Educación Tecnológica y de Adultos	\$0.00	\$0.00	\$0.00	\$0.00	\$0.00	\$0.00
a7) Fondo de Aportaciones para la Seguridad Pública de los Estados y del Distrito						
Federal	\$0.00	\$0.00	\$0.00	\$0.00	\$0.00	\$0.00
a8) Fondo de Aportaciones para el Fortalecimiento de las Entidades Federativas	\$0.00	\$0.00	\$0.00	\$0.00	\$0.00	\$0.00
B. Convenios (B=b1+b2+b3+b4)	\$0.00	\$0.00	\$0.00	\$0.00	\$0.00	\$0.00
b1) Convenios de Protección Social en Salud	\$0.00	\$0.00	\$0.00	\$0.00	\$0.00	\$0.00
b2) Convenios de Descentralización	\$0.00	\$0.00	\$0.00	\$0.00	\$0.00	\$0.00
b3) Convenios de Reasignación	\$0.00	\$0.00	\$0.00	\$0.00	\$0.00	\$0.00
b4) Otros Convenios y Subsidios	\$0.00	\$0.00	\$0.00	\$0.00	\$0.00	\$0.00
C. Fondos Distintos de Aportaciones (C=c1+c2)	\$0.00	\$0.00	\$0.00	\$0.00	\$0.00	\$0.00
c1) Fondo para Entidades Federativas y Municipios Productores de Hidrocarburos	\$0.00	\$0.00	\$0.00	\$0.00	\$0.00	\$0.00
c2) Fondo Minero	\$0.00	\$0.00	\$0.00	\$0.00	\$0.00	\$0.00
D. Transferencias, Subsidios y Subvenciones, y Pensiones y Jubilaciones	\$0.00	\$0.00	\$0.00	\$0.00	\$0.00	\$0.00
E. Otras Transferencias Federales Etiquetadas	\$0.00	\$0.00	\$0.00	\$0.00	\$0.00	\$0.00
II. Total de Transferencias Federales Etiquetadas (II = A + B + C + D + E)	\$0.00	\$0.00	\$0.00	\$0.00	\$0.00	\$0.00
III. Ingresos Derivados de Financiamientos (III = A)	\$0.00	\$0.00	\$0.00	\$0.00	\$0.00	\$0.00
A. Ingresos Derivados de Financiamientos	\$0.00	\$0.00	\$0.00	\$0.00	\$0.00	\$0.00
IV. Total de Ingresos (IV = I + II + III)	\$35,380,800.00	\$17.23	\$35,380,817.23	\$8,332,969.23	\$8,332,969.23	-\$27,047,830.77
Datos Informativos	\$0.00	\$0.00	\$0.00	\$0.00	\$0.00	\$0.00
1. Ingresos Derivados de Financiamientos con Fuente de Pago de Ingresos de Libre						
Disposición	\$0.00	\$0.00	\$0.00	\$0.00	\$0.00	\$0.00
2. Ingresos Derivados de Financiamientos con Fuente de Pago de Transferencias						
Federales Etiquetadas	\$0.00	\$0.00	\$0.00	\$0.00	\$0.00	\$0.00
3. Ingresos Derivados de Financiamientos (3 = 1 + 2)	\$0.00	\$0.00	\$0.00	\$0.00	\$0.00	\$0.00

ENTE PÚBLICO: COMISIÓN DE LOS DERECHOS HUMANOS DEL ESTADO DE YUCATÁN
Estado Analítico del Ejercicio del Presupuesto de Egresos Detallado - LDF
Clasificación por Objeto del Gasto (Capítulo y Concepto)
DEL 01 DE ENERO AL 31 DE MARZO DE 2017
(PESOS)

Concepto (c)	Egresos					Subejercido (e)
	Aprobado (d)	Ampliaciones/ (Reducciones)	Modificado	Devengado	Pagado	
I. Gasto No Etiquetado (I=A+B+C+D+E+F+G+H+I)	\$35,380,800.00	\$0.00	\$35,380,800.00	\$8,056,535.53	\$8,018,336.48	\$27,324,264.47
A. Servicios Personales (A=a1+a2+a3+a4+a5+a6+a7)	\$25,963,036.00	\$26,525.00	\$25,989,561.00	\$5,862,082.82	\$5,860,367.48	\$20,127,478.18
a1) Remuneraciones al Personal de Carácter Permanente	\$17,321,165.00	-\$23,487.21	\$17,297,677.79	\$4,263,874.03	\$4,263,874.03	\$13,033,803.76
a2) Remuneraciones al Personal de Carácter Transitorio	\$0.00	\$3,740.00	\$3,740.00	\$3,740.00	\$3,740.00	\$0.00
a3) Remuneraciones Adicionales y Especiales	\$2,447,311.00	\$10,280.32	\$2,457,591.32	\$26,533.32	\$26,533.32	\$2,431,058.00
a4) Seguridad Social	\$3,021,669.00	-\$21,669.00	\$3,000,000.00	\$576,627.70	\$574,912.36	\$2,423,372.30
a5) Otras Prestaciones Sociales y Económicas	\$2,881,487.00	\$48,956.28	\$2,930,443.28	\$845,662.64	\$845,662.64	\$2,084,780.64
a6) Previsiones	\$0.00	\$0.00	\$0.00	\$0.00	\$0.00	\$0.00
a7) Pago de Estímulos a Servidores Públicos	\$291,404.00	\$8,704.61	\$300,108.61	\$145,645.13	\$145,645.13	\$154,463.48
B. Materiales y Suministros (B=b1+b2+b3+b4+b5+b6+b7+b8+b9)	\$2,940,160.00	-\$128,249.59	\$2,811,910.41	\$619,324.87	\$598,140.74	\$2,192,585.54
b1) Materiales de Administración, Emisión de Documentos y Artículos Oficiales	\$829,102.00	-\$96,092.23	\$733,009.77	\$139,540.14	\$121,691.06	\$593,469.63
b2) Alimentos y Utensilios	\$434,261.00	-\$11,837.74	\$422,423.26	\$89,194.82	\$89,194.82	\$333,228.44
b3) Materias Primas y Materiales de Producción y Comercialización	\$0.00	\$0.00	\$0.00	\$0.00	\$0.00	\$0.00
b4) Materiales y Artículos de Construcción y de Reparación	\$0.00	\$5,262.91	\$5,262.91	\$6,346.42	\$6,346.42	-\$1,083.51
b5) Productos Químicos, Farmacéuticos y de Laboratorio	\$4,842.00	-\$1,875.00	\$2,967.00	\$0.00	\$0.00	\$2,967.00
b6) Combustibles, Lubricantes y Aditivos	\$1,549,941.00	-\$23,425.85	\$1,526,515.15	\$339,450.00	\$339,450.00	\$1,187,065.15
b7) Vestuario, Blancos, Prendas de Protección y Artículos Deportivos	\$11,518.00	\$6,236.40	\$17,754.40	\$17,336.40	\$17,336.40	\$418.00
b8) Materiales y Suministros Para Seguridad	\$0.00	\$0.00	\$0.00	\$0.00	\$0.00	\$0.00
b9) Herramientas, Refacciones y Accesorios Menores	\$110,496.00	-\$6,518.08	\$103,977.92	\$27,457.09	\$24,122.04	\$76,520.83
C. Servicios Generales (C=c1+c2+c3+c4+c5+c6+c7+c8+c9)	\$5,618,098.00	\$160,261.70	\$5,778,359.70	\$1,412,062.49	\$1,413,964.97	\$4,366,297.21
c1) Servicios Básicos	\$1,022,677.00	-\$40,571.23	\$982,105.77	\$247,586.45	\$250,917.93	\$734,519.32
c2) Servicios de Arrendamiento	\$1,376,313.00	\$49,550.82	\$1,425,863.82	\$396,407.76	\$396,407.76	\$1,029,456.06
c3) Servicios Profesionales, Científicos, Técnicos y Otros Servicios	\$639,142.00	-\$13,555.07	\$625,586.93	\$107,686.18	\$107,686.18	\$517,900.75
c4) Servicios Financieros, Bancarios y Comerciales	\$179,614.00	\$25,044.47	\$204,658.47	\$72,016.44	\$72,016.44	\$132,642.03
c5) Servicios de Instalación, Reparación, Mantenimiento y Conservación	\$1,343,214.00	\$61,449.69	\$1,404,663.69	\$335,132.27	\$333,703.27	\$1,069,531.42
c6) Servicios de Comunicación Social y Publicidad	\$521,732.00	\$37,764.84	\$559,496.84	\$102,732.72	\$102,732.72	\$456,764.12
c7) Servicios de Traslado y Viáticos	\$174,108.00	-\$123.18	\$173,984.82	\$30,414.72	\$30,414.72	\$143,570.10
c8) Servicios Oficiales	\$288,955.00	\$27,694.15	\$316,649.15	\$92,849.22	\$92,849.22	\$223,799.93
c9) Otros Servicios Generales	\$72,343.00	\$13,007.21	\$85,350.21	\$27,236.73	\$27,236.73	\$58,113.48
D. Transferencias, Asignaciones, Subsidios y Otras Ayudas (D=d1+d2+d3+d4+d5+d6+d7+d8+d9)	\$186,606.00	\$20,685.99	\$207,291.99	\$40,238.99	\$40,238.99	\$167,053.00
d1) Transferencias Internas y Asignaciones al Sector Público	\$0.00	\$0.00	\$0.00	\$0.00	\$0.00	\$0.00
d2) Transferencias al Resto del Sector Público	\$0.00	\$0.00	\$0.00	\$0.00	\$0.00	\$0.00

ENTE PÚBLICO: COMISIÓN DE LOS DERECHOS HUMANOS DEL ESTADO DE YUCATÁN
Estado Analítico del Ejercicio del Presupuesto de Egresos Detallado - LDF
Clasificación por Objeto del Gasto (Capítulo y Concepto)
DEL 01 DE ENERO AL 31 DE MARZO DE 2017
(PESOS)

Concepto (c)	Egresos					Subejercido (e)
	Aprobado (d)	Ampliaciones/ (Reducciones)	Modificado	Devengado	Pagado	
d3) Subsidios y Subvenciones	\$0.00	\$0.00	\$0.00	\$0.00	\$0.00	\$0.00
d4) Ayudas Sociales	\$0.00	\$20,685.99	\$20,685.99	\$40,238.99	\$40,238.99	-\$19,553.00
d5) Pensiones y Jubilaciones	\$0.00	\$0.00	\$0.00	\$0.00	\$0.00	\$0.00
d6) Transferencias a Fideicomisos, Mandatos y Otros Análogos	\$0.00	\$0.00	\$0.00	\$0.00	\$0.00	\$0.00
d7) Transferencias a la Seguridad Social	\$0.00	\$0.00	\$0.00	\$0.00	\$0.00	\$0.00
d8) Donativos	\$186,606.00	\$0.00	\$186,606.00	\$0.00	\$0.00	\$186,606.00
d9) Transferencias al Exterior	\$0.00	\$0.00	\$0.00	\$0.00	\$0.00	\$0.00
E. Bienes Muebles, Inmuebles e Intangibles (E=e1+e2+e3+e4+e5+e6+e7+e8+e9)	\$672,900.00	-\$79,223.10	\$593,676.90	\$122,826.36	\$105,624.30	\$470,850.54
e1) Mobiliario y Equipo de Administración	\$470,000.00	-\$80,586.78	\$389,413.22	\$59,662.68	\$42,460.62	\$329,750.54
e2) Mobiliario y Equipo Educativo y Recreativo	\$0.00	\$0.00	\$0.00	\$0.00	\$0.00	\$0.00
e3) Equipo e Instrumental Médico y de Laboratorio	\$0.00	\$0.00	\$0.00	\$0.00	\$0.00	\$0.00
e4) Vehículos y Equipo de Transporte	\$0.00	\$0.00	\$0.00	\$0.00	\$0.00	\$0.00
e5) Equipo de Defensa y Seguridad	\$0.00	\$0.00	\$0.00	\$0.00	\$0.00	\$0.00
e6) Maquinaria, Otros Equipos y Herramientas	\$47,900.00	-\$300.00	\$47,600.00	\$6,500.00	\$6,500.00	\$41,100.00
e7) Activos Biológicos	\$0.00	\$0.00	\$0.00	\$0.00	\$0.00	\$0.00
e8) Bienes Inmuebles	\$0.00	\$0.00	\$0.00	\$0.00	\$0.00	\$0.00
e9) Activos Intangibles	\$155,000.00	\$1,663.68	\$156,663.68	\$56,663.68	\$56,663.68	\$100,000.00
F. Inversión Pública (F=f1+f2+f3)	\$0.00	\$0.00	\$0.00	\$0.00	\$0.00	\$0.00
f1) Obra Pública en Bienes de Dominio Público	\$0.00	\$0.00	\$0.00	\$0.00	\$0.00	\$0.00
f2) Obra Pública en Bienes Propios	\$0.00	\$0.00	\$0.00	\$0.00	\$0.00	\$0.00
f3) Proyectos Productivos y Acciones de Fomento	\$0.00	\$0.00	\$0.00	\$0.00	\$0.00	\$0.00
G. Inversiones Financieras y Otras Provisiones (G=g1+g2+g3+g4+g5+g6+g7)	\$0.00	\$0.00	\$0.00	\$0.00	\$0.00	\$0.00
g1) Inversiones Para el Fomento de Actividades Productivas	\$0.00	\$0.00	\$0.00	\$0.00	\$0.00	\$0.00
g2) Acciones y Participaciones de Capital	\$0.00	\$0.00	\$0.00	\$0.00	\$0.00	\$0.00
g3) Compra de Títulos y Valores	\$0.00	\$0.00	\$0.00	\$0.00	\$0.00	\$0.00
g4) Concesión de Préstamos	\$0.00	\$0.00	\$0.00	\$0.00	\$0.00	\$0.00
g5) Inversiones en Fideicomisos, Mandatos y Otros Análogos Fideicomiso de Desastres Naturales (Informativo)	\$0.00	\$0.00	\$0.00	\$0.00	\$0.00	\$0.00
g6) Otras Inversiones Financieras	\$0.00	\$0.00	\$0.00	\$0.00	\$0.00	\$0.00
g7) Provisiones para Contingencias y Otras Erogaciones Especiales	\$0.00	\$0.00	\$0.00	\$0.00	\$0.00	\$0.00
H. Participaciones y Aportaciones (H=h1+h2+h3)	\$0.00	\$0.00	\$0.00	\$0.00	\$0.00	\$0.00
h1) Participaciones	\$0.00	\$0.00	\$0.00	\$0.00	\$0.00	\$0.00
h2) Aportaciones	\$0.00	\$0.00	\$0.00	\$0.00	\$0.00	\$0.00
h3) Convenios	\$0.00	\$0.00	\$0.00	\$0.00	\$0.00	\$0.00
I. Deuda Pública (I=i1+i2+i3+i4+i5+i6+i7)	\$0.00	\$0.00	\$0.00	\$0.00	\$0.00	\$0.00

ENTE PÚBLICO: COMISIÓN DE LOS DERECHOS HUMANOS DEL ESTADO DE YUCATÁN
Estado Analítico del Ejercicio del Presupuesto de Egresos Detallado - LDF
Clasificación por Objeto del Gasto (Capítulo y Concepto)
DEL 01 DE ENERO AL 31 DE MARZO DE 2017
(PESOS)

Concepto (c)	Egresos					Subejercido (e)
	Aprobado (d)	Ampliaciones/ (Reducciones)	Modificado	Devengado	Pagado	
i1) Amortización de la Deuda Pública	\$0.00	\$0.00	\$0.00	\$0.00	\$0.00	\$0.00
i2) Intereses de la Deuda Pública	\$0.00	\$0.00	\$0.00	\$0.00	\$0.00	\$0.00
i3) Comisiones de la Deuda Pública	\$0.00	\$0.00	\$0.00	\$0.00	\$0.00	\$0.00
i4) Gastos de la Deuda Pública	\$0.00	\$0.00	\$0.00	\$0.00	\$0.00	\$0.00
i5) Costo por Coberturas	\$0.00	\$0.00	\$0.00	\$0.00	\$0.00	\$0.00
i6) Apoyos Financieros	\$0.00	\$0.00	\$0.00	\$0.00	\$0.00	\$0.00
i7) Adeudos de Ejercicios Fiscales Anteriores (ADEFAS)	\$0.00	\$0.00	\$0.00	\$0.00	\$0.00	\$0.00
II. Gasto Etiquetado (II=A+B+C+D+E+F+G+H+I)	\$0.00	\$0.00	\$0.00	\$0.00	\$0.00	\$0.00
A. Servicios Personales (A=a1+a2+a3+a4+a5+a6+a7)	\$0.00	\$0.00	\$0.00	\$0.00	\$0.00	\$0.00
a1) Remuneraciones al Personal de Carácter Permanent	\$0.00	\$0.00	\$0.00	\$0.00	\$0.00	\$0.00
a2) Remuneraciones al Personal de Carácter Transitorio	\$0.00	\$0.00	\$0.00	\$0.00	\$0.00	\$0.00
a3) Remuneraciones Adicionales y Especiales	\$0.00	\$0.00	\$0.00	\$0.00	\$0.00	\$0.00
a4) Seguridad Social	\$0.00	\$0.00	\$0.00	\$0.00	\$0.00	\$0.00
a5) Otras Prestaciones Sociales y Económicas	\$0.00	\$0.00	\$0.00	\$0.00	\$0.00	\$0.00
a6) Previsiones	\$0.00	\$0.00	\$0.00	\$0.00	\$0.00	\$0.00
a7) Pago de Estímulos a Servidores Públicos	\$0.00	\$0.00	\$0.00	\$0.00	\$0.00	\$0.00
B. Materiales y Suministros (B=b1+b2+b3+b4+b5+b6+b7+b8+b9)	\$0.00	\$0.00	\$0.00	\$0.00	\$0.00	\$0.00
b1) Materiales de Administración, Emisión de Documentos y Artículos Oficiales	\$0.00	\$0.00	\$0.00	\$0.00	\$0.00	\$0.00
b2) Alimentos y Utensilios	\$0.00	\$0.00	\$0.00	\$0.00	\$0.00	\$0.00
b3) Materias Primas y Materiales de Producción y Comercialización	\$0.00	\$0.00	\$0.00	\$0.00	\$0.00	\$0.00
b4) Materiales y Artículos de Construcción y de Reparación	\$0.00	\$0.00	\$0.00	\$0.00	\$0.00	\$0.00
b5) Productos Químicos, Farmacéuticos y de Laboratorio	\$0.00	\$0.00	\$0.00	\$0.00	\$0.00	\$0.00
b6) Combustibles, Lubricantes y Aditivos	\$0.00	\$0.00	\$0.00	\$0.00	\$0.00	\$0.00
b7) Vestuario, Blancos, Prendas de Protección y Artículos Deportivos	\$0.00	\$0.00	\$0.00	\$0.00	\$0.00	\$0.00
b8) Materiales y Suministros Para Seguridad	\$0.00	\$0.00	\$0.00	\$0.00	\$0.00	\$0.00
b9) Herramientas, Refacciones y Accesorios Menores	\$0.00	\$0.00	\$0.00	\$0.00	\$0.00	\$0.00
C. Servicios Generales (C=c1+c2+c3+c4+c5+c6+c7+c8+c9)	\$0.00	\$0.00	\$0.00	\$0.00	\$0.00	\$0.00
c1) Servicios Básicos	\$0.00	\$0.00	\$0.00	\$0.00	\$0.00	\$0.00
c2) Servicios de Arrendamiento	\$0.00	\$0.00	\$0.00	\$0.00	\$0.00	\$0.00
c3) Servicios Profesionales, Científicos, Técnicos y Otros Servicios	\$0.00	\$0.00	\$0.00	\$0.00	\$0.00	\$0.00
c4) Servicios Financieros, Bancarios y Comerciales	\$0.00	\$0.00	\$0.00	\$0.00	\$0.00	\$0.00
c5) Servicios de Instalación, Reparación, Mantenimiento y Conservación	\$0.00	\$0.00	\$0.00	\$0.00	\$0.00	\$0.00
c6) Servicios de Comunicación Social y Publicidad	\$0.00	\$0.00	\$0.00	\$0.00	\$0.00	\$0.00

ENTE PÚBLICO: COMISIÓN DE LOS DERECHOS HUMANOS DEL ESTADO DE YUCATÁN
Estado Analítico del Ejercicio del Presupuesto de Egresos Detallado - LDF
Clasificación por Objeto del Gasto (Capítulo y Concepto)
DEL 01 DE ENERO AL 31 DE MARZO DE 2017
(PESOS)

Concepto (c)	Egresos					Subejercido (e)
	Aprobado (d)	Ampliaciones/ (Reducciones)	Modificado	Devengado	Pagado	
c7) Servicios de Traslado y Viáticos	\$0.00	\$0.00	\$0.00	\$0.00	\$0.00	\$0.00
c8) Servicios Oficiales	\$0.00	\$0.00	\$0.00	\$0.00	\$0.00	\$0.00
c9) Otros Servicios Generales	\$0.00	\$0.00	\$0.00	\$0.00	\$0.00	\$0.00
D. Transferencias, Asignaciones, Subsidios y Otras Ayudas (D=d1+d2+d3+d4+d5+d6+d7+d8+d9)	\$0.00	\$0.00	\$0.00	\$0.00	\$0.00	\$0.00
d1) Transferencias Internas y Asignaciones al Sector Público	\$0.00	\$0.00	\$0.00	\$0.00	\$0.00	\$0.00
d2) Transferencias al Resto del Sector Público	\$0.00	\$0.00	\$0.00	\$0.00	\$0.00	\$0.00
d3) Subsidios y Subvenciones	\$0.00	\$0.00	\$0.00	\$0.00	\$0.00	\$0.00
d4) Ayudas Sociales	\$0.00	\$0.00	\$0.00	\$0.00	\$0.00	\$0.00
d5) Pensiones y Jubilaciones	\$0.00	\$0.00	\$0.00	\$0.00	\$0.00	\$0.00
d6) Transferencias a Fideicomisos, Mandatos y Otros Análogos	\$0.00	\$0.00	\$0.00	\$0.00	\$0.00	\$0.00
d7) Transferencias a la Seguridad Social	\$0.00	\$0.00	\$0.00	\$0.00	\$0.00	\$0.00
d8) Donativos	\$0.00	\$0.00	\$0.00	\$0.00	\$0.00	\$0.00
d9) Transferencias al Exterior	\$0.00	\$0.00	\$0.00	\$0.00	\$0.00	\$0.00
E. Bienes Muebles, Inmuebles e Intangibles (E=e1+e2+e3+e4+e5+e6+e7+e8+e9)	\$0.00	\$0.00	\$0.00	\$0.00	\$0.00	\$0.00
e1) Mobiliario y Equipo de Administración	\$0.00	\$0.00	\$0.00	\$0.00	\$0.00	\$0.00
e2) Mobiliario y Equipo Educativo y Recreativo	\$0.00	\$0.00	\$0.00	\$0.00	\$0.00	\$0.00
e3) Equipo e Instrumental Médico y de Laboratorio	\$0.00	\$0.00	\$0.00	\$0.00	\$0.00	\$0.00
e4) Vehículos y Equipo de Transporte	\$0.00	\$0.00	\$0.00	\$0.00	\$0.00	\$0.00
e5) Equipo de Defensa y Seguridad	\$0.00	\$0.00	\$0.00	\$0.00	\$0.00	\$0.00
e6) Maquinaria, Otros Equipos y Herramientas	\$0.00	\$0.00	\$0.00	\$0.00	\$0.00	\$0.00
e7) Activos Biológicos	\$0.00	\$0.00	\$0.00	\$0.00	\$0.00	\$0.00
e8) Bienes Inmuebles	\$0.00	\$0.00	\$0.00	\$0.00	\$0.00	\$0.00
e9) Activos Intangibles	\$0.00	\$0.00	\$0.00	\$0.00	\$0.00	\$0.00
F. Inversión Pública (F=f1+f2+f3)	\$0.00	\$0.00	\$0.00	\$0.00	\$0.00	\$0.00
f1) Obra Pública en Bienes de Dominio Público	\$0.00	\$0.00	\$0.00	\$0.00	\$0.00	\$0.00
f2) Obra Pública en Bienes Propios	\$0.00	\$0.00	\$0.00	\$0.00	\$0.00	\$0.00
f3) Proyectos Productivos y Acciones de Fomento	\$0.00	\$0.00	\$0.00	\$0.00	\$0.00	\$0.00
G. Inversiones Financieras y Otras Provisiones (G=g1+g2+g3+g4+g5+g6+g7)	\$0.00	\$0.00	\$0.00	\$0.00	\$0.00	\$0.00
g1) Inversiones Para el Fomento de Actividades Productivas	\$0.00	\$0.00	\$0.00	\$0.00	\$0.00	\$0.00
g2) Acciones y Participaciones de Capital	\$0.00	\$0.00	\$0.00	\$0.00	\$0.00	\$0.00
g3) Compra de Títulos y Valores	\$0.00	\$0.00	\$0.00	\$0.00	\$0.00	\$0.00
g4) Concesión de Préstamos	\$0.00	\$0.00	\$0.00	\$0.00	\$0.00	\$0.00
g5) Inversiones en Fideicomisos, Mandatos y Otros Análogos Fideicomiso de Desastres Naturales (Informativo)	\$0.00	\$0.00	\$0.00	\$0.00	\$0.00	\$0.00

ENTE PÚBLICO: COMISIÓN DE LOS DERECHOS HUMANOS DEL ESTADO DE YUCATÁN							
Estado Analítico del Ejercicio del Presupuesto de Egresos Detallado - LDF							
Clasificación por Objeto del Gasto (Capítulo y Concepto)							
DEL 01 DE ENERO AL 31 DE MARZO DE 2017							
(PESOS)							
Concepto (c)	Egresos					Subejercido (e)	
	Aprobado (d)	Ampliaciones/ (Reducciones)	Modificado	Devengado	Pagado		
g6) Otras Inversiones Financieras	\$0.00	\$0.00	\$0.00	\$0.00	\$0.00	\$0.00	\$0.00
g7) Provisiones para Contingencias y Otras Erogaciones Especiales	\$0.00	\$0.00	\$0.00	\$0.00	\$0.00	\$0.00	\$0.00
H. Participaciones y Aportaciones (H=h1+h2+h3)	\$0.00	\$0.00	\$0.00	\$0.00	\$0.00	\$0.00	\$0.00
h1) Participaciones	\$0.00	\$0.00	\$0.00	\$0.00	\$0.00	\$0.00	\$0.00
h2) Aportaciones	\$0.00	\$0.00	\$0.00	\$0.00	\$0.00	\$0.00	\$0.00
h3) Convenios	\$0.00	\$0.00	\$0.00	\$0.00	\$0.00	\$0.00	\$0.00
I. Deuda Pública (I=i1+i2+i3+i4+i5+i6+i7)	\$0.00	\$0.00	\$0.00	\$0.00	\$0.00	\$0.00	\$0.00
i1) Amortización de la Deuda Pública	\$0.00	\$0.00	\$0.00	\$0.00	\$0.00	\$0.00	\$0.00
i2) Intereses de la Deuda Pública	\$0.00	\$0.00	\$0.00	\$0.00	\$0.00	\$0.00	\$0.00
i3) Comisiones de la Deuda Pública	\$0.00	\$0.00	\$0.00	\$0.00	\$0.00	\$0.00	\$0.00
i4) Gastos de la Deuda Pública	\$0.00	\$0.00	\$0.00	\$0.00	\$0.00	\$0.00	\$0.00
i5) Costo por Coberturas	\$0.00	\$0.00	\$0.00	\$0.00	\$0.00	\$0.00	\$0.00
i6) Apoyos Financieros	\$0.00	\$0.00	\$0.00	\$0.00	\$0.00	\$0.00	\$0.00
i7) Adeudos de Ejercicios Fiscales Anteriores (ADEFAS)	\$0.00	\$0.00	\$0.00	\$0.00	\$0.00	\$0.00	\$0.00
III. Total de Egresos (III = I + II)	\$35,380,800.00	\$0.00	\$35,380,800.00	\$8,056,535.53	\$8,018,336.48	\$27,324,264.47	

ENTE PÚBLICO: COMISIÓN DE LOS DERECHOS HUMANOS DEL ESTADO DE YUCATÁN
Estado Analítico del Ejercicio del Presupuesto de Egresos Detallado - LDF
Clasificación Administrativa
DEL 01 DE ENERO AL 31 DE MARZO DE 2017
(PESOS)

Concepto (c)	Egresos					Subejercido (e)
	Aprobado (d)	Ampliaciones/ (Reducciones)	Modificado	Devengado	Pagado	
I. Gasto No Etiquetado	\$35,380,800.00	\$0.00	\$35,380,800.00	\$8,056,535.53	\$8,018,336.48	\$27,324,264.47
COMISIÓN DE LOS DERECHOS HUMANOS DEL ESTADO DE YUCATÁN	\$35,380,800.00	\$0.00	\$35,380,800.00	\$8,056,535.53	\$8,018,336.48	\$27,324,264.47
II. Gasto Etiquetado	\$0.00	\$0.00	\$0.00	\$0.00	\$0.00	\$0.00
COMISIÓN DE LOS DERECHOS HUMANOS DEL ESTADO DE YUCATÁN	\$0.00	\$0.00	\$0.00	\$0.00	\$0.00	\$0.00
III. Total de Egresos (III = I + II)	\$35,380,800.00	\$0.00	\$35,380,800.00	\$8,056,535.53	\$8,018,336.48	\$27,324,264.47

ENTE PÚBLICO: COMISIÓN DE LOS DERECHOS HUMANOS DEL ESTADO DE YUCATÁN
Estado Analítico del Ejercicio del Presupuesto de Egresos Detallado - LDF
Clasificación Funcional (Finalidad y Función)
DEL 01 DE ENERO AL 31 DE MARZO DE 2017
(PESOS)

Concepto (c)	Egresos					Subejercido (e)
	Aprobado (d)	Ampliaciones/ (Reducciones)	Modificado	Devengado	Pagado	
I. Gasto No Etiquetado (I=A+B+C+D)	\$35,380,800.00	\$0.00	\$35,380,800.00	\$8,056,535.53	\$8,018,336.48	\$27,324,264.47
A. Gobierno (A=a1+a2+a3+a4+a5+a6+a7+a8)	\$35,380,800.00	\$0.00	\$35,380,800.00	\$8,056,535.53	\$8,018,336.48	\$27,324,264.47
a1) Legislación	\$0.00	\$0.00	\$0.00	\$0.00	\$0.00	\$0.00
a2) Justicia	\$35,380,800.00	\$0.00	\$35,380,800.00	\$8,056,535.53	\$8,018,336.48	\$27,324,264.47
a3) Coordinación de la Política de Gobierno	\$0.00	\$0.00	\$0.00	\$0.00	\$0.00	\$0.00
a4) Relaciones Exteriores	\$0.00	\$0.00	\$0.00	\$0.00	\$0.00	\$0.00
a5) Asuntos Financieros y Hacendarios	\$0.00	\$0.00	\$0.00	\$0.00	\$0.00	\$0.00
a6) Seguridad Nacional	\$0.00	\$0.00	\$0.00	\$0.00	\$0.00	\$0.00
a7) Asuntos de Orden Público y de Seguridad Interior	\$0.00	\$0.00	\$0.00	\$0.00	\$0.00	\$0.00
a8) Otros Servicios Generales	\$0.00	\$0.00	\$0.00	\$0.00	\$0.00	\$0.00
B. Desarrollo Social (B=b1+b2+b3+b4+b5+b6+b7)	\$0.00	\$0.00	\$0.00	\$0.00	\$0.00	\$0.00
b1) Protección Ambiental	\$0.00	\$0.00	\$0.00	\$0.00	\$0.00	\$0.00
b2) Vivienda y Servicios a la Comunidad	\$0.00	\$0.00	\$0.00	\$0.00	\$0.00	\$0.00
b3) Salud	\$0.00	\$0.00	\$0.00	\$0.00	\$0.00	\$0.00
b4) Recreación, Cultura y Otras Manifestaciones Sociales	\$0.00	\$0.00	\$0.00	\$0.00	\$0.00	\$0.00
b5) Educación	\$0.00	\$0.00	\$0.00	\$0.00	\$0.00	\$0.00
b6) Protección Social	\$0.00	\$0.00	\$0.00	\$0.00	\$0.00	\$0.00
b7) Otros Asuntos Sociales	\$0.00	\$0.00	\$0.00	\$0.00	\$0.00	\$0.00
C. Desarrollo Económico (C=c1+c2+c3+c4+c5+c6+c7+c8+c9)	\$0.00	\$0.00	\$0.00	\$0.00	\$0.00	\$0.00
c1) Asuntos Económicos, Comerciales y Laborales en General	\$0.00	\$0.00	\$0.00	\$0.00	\$0.00	\$0.00
c2) Agropecuaria, Silvicultura, Pesca y Caza	\$0.00	\$0.00	\$0.00	\$0.00	\$0.00	\$0.00
c3) Combustibles y Energía	\$0.00	\$0.00	\$0.00	\$0.00	\$0.00	\$0.00
c4) Minería, Manufacturas y Construcción	\$0.00	\$0.00	\$0.00	\$0.00	\$0.00	\$0.00
c5) Transporte	\$0.00	\$0.00	\$0.00	\$0.00	\$0.00	\$0.00
c6) Comunicaciones	\$0.00	\$0.00	\$0.00	\$0.00	\$0.00	\$0.00
c7) Turismo	\$0.00	\$0.00	\$0.00	\$0.00	\$0.00	\$0.00
c8) Ciencia, Tecnología e Innovación	\$0.00	\$0.00	\$0.00	\$0.00	\$0.00	\$0.00
c9) Otras Industrias y Otros Asuntos Económicos	\$0.00	\$0.00	\$0.00	\$0.00	\$0.00	\$0.00
D. Otras No Clasificadas en Funciones Anteriores (D=d1+d2+d3+d4)	\$0.00	\$0.00	\$0.00	\$0.00	\$0.00	\$0.00
d1) Transacciones de la Deuda Pública / Costo Financiero de la Deuda	\$0.00	\$0.00	\$0.00	\$0.00	\$0.00	\$0.00
d2) Transferencias, Participaciones y Aportaciones Entre Diferentes Niveles y Ordenes de Gobierno	\$0.00	\$0.00	\$0.00	\$0.00	\$0.00	\$0.00
d3) Saneamiento del Sistema Financiero	\$0.00	\$0.00	\$0.00	\$0.00	\$0.00	\$0.00
d4) Adeudos de Ejercicios Fiscales Anteriores	\$0.00	\$0.00	\$0.00	\$0.00	\$0.00	\$0.00

ENTE PÚBLICO: COMISIÓN DE LOS DERECHOS HUMANOS DEL ESTADO DE YUCATÁN
Estado Analítico del Ejercicio del Presupuesto de Egresos Detallado - LDF
Clasificación Funcional (Finalidad y Función)
DEL 01 DE ENERO AL 31 DE MARZO DE 2017
(PESOS)

Concepto (c)	Egresos					Subejercido (e)
	Aprobado (d)	Ampliaciones/ (Reducciones)	Modificado	Devengado	Pagado	
II. Gasto Etiquetado (II=A+B+C+D)	\$0.00	\$0.00	\$0.00	\$0.00	\$0.00	\$0.00
A. Gobierno (A=a1+a2+a3+a4+a5+a6+a7+a8)	\$0.00	\$0.00	\$0.00	\$0.00	\$0.00	\$0.00
a1) Legislación	\$0.00	\$0.00	\$0.00	\$0.00	\$0.00	\$0.00
a2) Justicia	\$0.00	\$0.00	\$0.00	\$0.00	\$0.00	\$0.00
a3) Coordinación de la Política de Gobierno	\$0.00	\$0.00	\$0.00	\$0.00	\$0.00	\$0.00
a4) Relaciones Exteriores	\$0.00	\$0.00	\$0.00	\$0.00	\$0.00	\$0.00
a5) Asuntos Financieros y Hacendarios	\$0.00	\$0.00	\$0.00	\$0.00	\$0.00	\$0.00
a6) Seguridad Nacional	\$0.00	\$0.00	\$0.00	\$0.00	\$0.00	\$0.00
a7) Asuntos de Orden Público y de Seguridad Interior	\$0.00	\$0.00	\$0.00	\$0.00	\$0.00	\$0.00
a8) Otros Servicios Generales	\$0.00	\$0.00	\$0.00	\$0.00	\$0.00	\$0.00
B. Desarrollo Social (B=b1+b2+b3+b4+b5+b6+b7)	\$0.00	\$0.00	\$0.00	\$0.00	\$0.00	\$0.00
b1) Protección Ambiental	\$0.00	\$0.00	\$0.00	\$0.00	\$0.00	\$0.00
b2) Vivienda y Servicios a la Comunidad	\$0.00	\$0.00	\$0.00	\$0.00	\$0.00	\$0.00
b3) Salud	\$0.00	\$0.00	\$0.00	\$0.00	\$0.00	\$0.00
b4) Recreación, Cultura y Otras Manifestaciones Sociales	\$0.00	\$0.00	\$0.00	\$0.00	\$0.00	\$0.00
b5) Educación	\$0.00	\$0.00	\$0.00	\$0.00	\$0.00	\$0.00
b6) Protección Social	\$0.00	\$0.00	\$0.00	\$0.00	\$0.00	\$0.00
b7) Otros Asuntos Sociales	\$0.00	\$0.00	\$0.00	\$0.00	\$0.00	\$0.00
C. Desarrollo Económico (C=c1+c2+c3+c4+c5+c6+c7+c8+c9)	\$0.00	\$0.00	\$0.00	\$0.00	\$0.00	\$0.00
c1) Asuntos Económicos, Comerciales y Laborales en General	\$0.00	\$0.00	\$0.00	\$0.00	\$0.00	\$0.00
c2) Agropecuaria, Silvicultura, Pesca y Caza	\$0.00	\$0.00	\$0.00	\$0.00	\$0.00	\$0.00
c3) Combustibles y Energía	\$0.00	\$0.00	\$0.00	\$0.00	\$0.00	\$0.00
c4) Minería, Manufacturas y Construcción	\$0.00	\$0.00	\$0.00	\$0.00	\$0.00	\$0.00
c5) Transporte	\$0.00	\$0.00	\$0.00	\$0.00	\$0.00	\$0.00
c6) Comunicaciones	\$0.00	\$0.00	\$0.00	\$0.00	\$0.00	\$0.00
c7) Turismo	\$0.00	\$0.00	\$0.00	\$0.00	\$0.00	\$0.00
c8) Ciencia, Tecnología e Innovación	\$0.00	\$0.00	\$0.00	\$0.00	\$0.00	\$0.00
c9) Otras Industrias y Otros Asuntos Económicos	\$0.00	\$0.00	\$0.00	\$0.00	\$0.00	\$0.00
D. Otras No Clasificadas en Funciones Anteriores (D=d1+d2+d3+d4)	\$0.00	\$0.00	\$0.00	\$0.00	\$0.00	\$0.00
d1) Transacciones de la Deuda Pública / Costo Financiero de la Deuda	\$0.00	\$0.00	\$0.00	\$0.00	\$0.00	\$0.00
d2) Transferencias, Participaciones y Aportaciones Entre Diferentes Niveles y						
Ordenes de Gobierno	\$0.00	\$0.00	\$0.00	\$0.00	\$0.00	\$0.00
d3) Saneamiento del Sistema Financiero	\$0.00	\$0.00	\$0.00	\$0.00	\$0.00	\$0.00
d4) Adeudos de Ejercicios Fiscales Anteriores	\$0.00	\$0.00	\$0.00	\$0.00	\$0.00	\$0.00

ENTE PÚBLICO: COMISIÓN DE LOS DERECHOS HUMANOS DEL ESTADO DE YUCATÁN
Estado Analítico del Ejercicio del Presupuesto de Egresos Detallado - LDF
Clasificación Funcional (Finalidad y Función)
DEL 01 DE ENERO AL 31 DE MARZO DE 2017
(PESOS)

Concepto (c)	Egresos					Subejercido (e)
	Aprobado (d)	Ampliaciones/ (Reducciones)	Modificado	Devengado	Pagado	
III. Total de Egresos (III = I + II)	\$35,380,800.00	\$0.00	\$35,380,800.00	\$8,056,535.53	\$8,018,336.48	\$27,324,264.47

ENTE PÚBLICO: COMISIÓN DE LOS DERECHOS HUMANOS DEL ESTADO DE YUCATÁN
Estado Analítico del Ejercicio del Presupuesto de Egresos Detallado - LDF
Clasificación de Servicios Personales por Categoría
DEL 01 DE ENERO AL 31 DE MARZO DE 2017
(PESOS)

Concepto (c)	Egresos					Subejercido (e)
	Aprobado (d)	Ampliaciones/ (Reducciones)	Modificado	Devengado	Pagado	
I. Gasto No Etiquetado (I=A+B+C+D+E+F)	\$6,040,952.64	\$26,525.00	\$6,067,477.64	\$5,862,082.82	\$5,860,367.48	\$205,394.82
A. Personal Administrativo y de Servicio Público	\$6,040,952.64	\$26,525.00	\$6,067,477.64	\$5,862,082.82	\$5,860,367.48	\$205,394.82
B. Magisterio	\$0.00	\$0.00	\$0.00	\$0.00	\$0.00	\$0.00
C. Servicios de Salud (C=c1+c2)	\$0.00	\$0.00	\$0.00	\$0.00	\$0.00	\$0.00
c1) Personal Administrativo	\$0.00	\$0.00	\$0.00	\$0.00	\$0.00	\$0.00
c2) Personal Médico, Paramédico y afín	\$0.00	\$0.00	\$0.00	\$0.00	\$0.00	\$0.00
D. Seguridad Pública	\$0.00	\$0.00	\$0.00	\$0.00	\$0.00	\$0.00
E. Gastos asociados a la implementación de nuevas leyes federales o reformas a las mismas (E = e1 + e2)	\$0.00	\$0.00	\$0.00	\$0.00	\$0.00	\$0.00
e1) Nombre del Programa o Ley 1	\$0.00	\$0.00	\$0.00	\$0.00	\$0.00	\$0.00
e2) Nombre del Programa o Ley 2	\$0.00	\$0.00	\$0.00	\$0.00	\$0.00	\$0.00
F. Sentencias laborales definitivas	\$0.00	\$0.00	\$0.00	\$0.00	\$0.00	\$0.00
II. Gasto Etiquetado (II=A+B+C+D+E+F)	\$0.00	\$0.00	\$0.00	\$0.00	\$0.00	\$0.00
A. Personal Administrativo y de Servicio Público	\$0.00	\$0.00	\$0.00	\$0.00	\$0.00	\$0.00
B. Magisterio	\$0.00	\$0.00	\$0.00	\$0.00	\$0.00	\$0.00
C. Servicios de Salud (C=c1+c2)	\$0.00	\$0.00	\$0.00	\$0.00	\$0.00	\$0.00
c1) Personal Administrativo	\$0.00	\$0.00	\$0.00	\$0.00	\$0.00	\$0.00
c2) Personal Médico, Paramédico y afín	\$0.00	\$0.00	\$0.00	\$0.00	\$0.00	\$0.00
D. Seguridad Pública	\$0.00	\$0.00	\$0.00	\$0.00	\$0.00	\$0.00
E. Gastos asociados a la implementación de nuevas leyes federales o reformas a las mismas (E = e1 + e2)	\$0.00	\$0.00	\$0.00	\$0.00	\$0.00	\$0.00
e1) Nombre del Programa o Ley 1	\$0.00	\$0.00	\$0.00	\$0.00	\$0.00	\$0.00
e2) Nombre del Programa o Ley 2	\$0.00	\$0.00	\$0.00	\$0.00	\$0.00	\$0.00
F. Sentencias laborales definitivas	\$0.00	\$0.00	\$0.00	\$0.00	\$0.00	\$0.00
III. Total del Gasto en Servicios Personales (III = I + II)	\$6,040,952.64	\$26,525.00	\$6,067,477.64	\$5,862,082.82	\$5,860,367.48	\$205,394.82

ENTE PÚBLICO: COMISIÓN DE LOS DERECHOS HUMANOS DEL ESTADO DE YUCATÁN						
Proyecciones de Ingresos - LDF						
(PESOS)						
(CIFRAS NOMINALES)						
Concepto (b)	Año en cuestión 2017	2018	2019	2020	2021	2022
1. Ingresos de Libre Disposición (1=A+B+C+D+E+F+G+H+I+J+K+L)	\$0.00	\$0.00	\$0.00	\$0.00	\$0.00	\$0.00
A. Impuestos	\$0.00	\$0.00	\$0.00	\$0.00	\$0.00	\$0.00
B. Cuotas y Aportaciones de Seguridad Social	\$0.00	\$0.00	\$0.00	\$0.00	\$0.00	\$0.00
C. Contribuciones de Mejoras	\$0.00	\$0.00	\$0.00	\$0.00	\$0.00	\$0.00
D. Derechos	\$0.00	\$0.00	\$0.00	\$0.00	\$0.00	\$0.00
E. Productos	\$0.00	\$0.00	\$0.00	\$0.00	\$0.00	\$0.00
F. Aprovechamientos	\$0.00	\$0.00	\$0.00	\$0.00	\$0.00	\$0.00
G. Ingresos por Ventas de Bienes y Servicios	\$0.00	\$0.00	\$0.00	\$0.00	\$0.00	\$0.00
H. Participaciones	\$0.00	\$0.00	\$0.00	\$0.00	\$0.00	\$0.00
I. Incentivos Derivados de la Colaboración Fiscal	\$0.00	\$0.00	\$0.00	\$0.00	\$0.00	\$0.00
J. Transferencias	\$0.00	\$0.00	\$0.00	\$0.00	\$0.00	\$0.00
K. Convenios	\$0.00	\$0.00	\$0.00	\$0.00	\$0.00	\$0.00
L. Otros Ingresos de Libre Disposición	\$0.00	\$0.00	\$0.00	\$0.00	\$0.00	\$0.00
2. Transferencias Federales Etiquetadas (2=A+B+C+D+E)	\$0.00	\$0.00	\$0.00	\$0.00	\$0.00	\$0.00
A. Aportaciones	\$0.00	\$0.00	\$0.00	\$0.00	\$0.00	\$0.00
B. Convenios	\$0.00	\$0.00	\$0.00	\$0.00	\$0.00	\$0.00
C. Fondos Distintos de Aportaciones	\$0.00	\$0.00	\$0.00	\$0.00	\$0.00	\$0.00
D. Transferencias, Subsidios y Subvenciones, y Pensiones y Jubilaciones	\$0.00	\$0.00	\$0.00	\$0.00	\$0.00	\$0.00
E. Otras Transferencias Federales Etiquetadas	\$0.00	\$0.00	\$0.00	\$0.00	\$0.00	\$0.00
3. Ingresos Derivados de Financiamientos (3=A)	\$0.00	\$0.00	\$0.00	\$0.00	\$0.00	\$0.00
A. Ingresos Derivados de Financiamientos	\$0.00	\$0.00	\$0.00	\$0.00	\$0.00	\$0.00
4. Total de Ingresos Proyectados (4=1+2+3)	\$0.00	\$0.00	\$0.00	\$0.00	\$0.00	\$0.00
Datos Informativos	\$0.00	\$0.00	\$0.00	\$0.00	\$0.00	\$0.00
1. Ingresos Derivados de Financiamientos con Fuente de Pago de Recursos de Libre Disposición	\$0.00	\$0.00	\$0.00	\$0.00	\$0.00	\$0.00
2. Ingresos derivados de Financiamientos con Fuente de Pago de Transferencias Federales Etiquetadas	\$0.00	\$0.00	\$0.00	\$0.00	\$0.00	\$0.00
3. Ingresos Derivados de Financiamiento (3 = 1 + 2)	\$0.00	\$0.00	\$0.00	\$0.00	\$0.00	\$0.00

ENTE PÚBLICO: COMISIÓN DE LOS DERECHOS HUMANOS DEL ESTADO DE YUCATÁN						
Proyecciones de Egresos - LDF						
(PESOS)						
(CIFRAS NOMINALES)						
Concepto (b)	Año en cuestión 2017	2018	2019	2020	2021	2022
1. Gasto No Etiquetado (1=A+B+C+D+E+F+G+H+I)	\$0.00	\$0.00	\$0.00	\$0.00	\$0.00	\$0.00
A. Servicios Personales	\$0.00	\$0.00	\$0.00	\$0.00	\$0.00	\$0.00
B. Materiales y Suministros	\$0.00	\$0.00	\$0.00	\$0.00	\$0.00	\$0.00
C. Servicios Generales	\$0.00	\$0.00	\$0.00	\$0.00	\$0.00	\$0.00
D. Transferencias, Asignaciones, Subsidios y Otras Ayudas	\$0.00	\$0.00	\$0.00	\$0.00	\$0.00	\$0.00
E. Bienes Muebles, Inmuebles e Intangibles	\$0.00	\$0.00	\$0.00	\$0.00	\$0.00	\$0.00
F. Inversión Pública	\$0.00	\$0.00	\$0.00	\$0.00	\$0.00	\$0.00
G. Inversiones Financieras y Otras Provisiones	\$0.00	\$0.00	\$0.00	\$0.00	\$0.00	\$0.00
H. Participaciones y Aportaciones	\$0.00	\$0.00	\$0.00	\$0.00	\$0.00	\$0.00
I. Deuda Pública	\$0.00	\$0.00	\$0.00	\$0.00	\$0.00	\$0.00
2. Gasto Etiquetado (2=A+B+C+D+E+F+G+H+I)	\$0.00	\$0.00	\$0.00	\$0.00	\$0.00	\$0.00
A. Servicios Personales	\$0.00	\$0.00	\$0.00	\$0.00	\$0.00	\$0.00
B. Materiales y Suministros	\$0.00	\$0.00	\$0.00	\$0.00	\$0.00	\$0.00
C. Servicios Generales	\$0.00	\$0.00	\$0.00	\$0.00	\$0.00	\$0.00
D. Transferencias, Asignaciones, Subsidios y Otras Ayudas	\$0.00	\$0.00	\$0.00	\$0.00	\$0.00	\$0.00
E. Bienes Muebles, Inmuebles e Intangibles	\$0.00	\$0.00	\$0.00	\$0.00	\$0.00	\$0.00
F. Inversión Pública	\$0.00	\$0.00	\$0.00	\$0.00	\$0.00	\$0.00
G. Inversiones Financieras y Otras Provisiones	\$0.00	\$0.00	\$0.00	\$0.00	\$0.00	\$0.00
H. Participaciones y Aportaciones	\$0.00	\$0.00	\$0.00	\$0.00	\$0.00	\$0.00
I. Deuda Pública	\$0.00	\$0.00	\$0.00	\$0.00	\$0.00	\$0.00
3. Total de Egresos Proyectados (3 = 1 + 2)	\$0.00	\$0.00	\$0.00	\$0.00	\$0.00	\$0.00

ENTE PÚBLICO: COMISIÓN DE LOS DERECHOS HUMANOS DEL ESTADO DE YUCATÁN						
Resultados de Ingresos - LDF						
(PESOS)						
Concepto (b)	2012	2013	2014	2015	2016	2017
1. Ingresos de Libre Disposición (1=A+B+C+D+E+F+G+H+I+J+K+L)	\$27,706,620.55	\$28,803,820.54	\$29,500,000.00	\$31,501,431.23	\$32,760,099.46	\$35,380,834.46
A. Impuestos	\$0.00	\$0.00	\$0.00	\$0.00	\$0.00	\$0.00
B. Cuotas y Aportaciones de Seguridad Social	\$0.00	\$0.00	\$0.00	\$0.00	\$0.00	\$0.00
C. Contribuciones de Mejoras	\$0.00	\$0.00	\$0.00	\$0.00	\$0.00	\$0.00
D. Derechos	\$0.00	\$0.00	\$0.00	\$0.00	\$0.00	\$0.00
E. Productos	\$0.00	\$0.00	\$0.00	\$0.00	\$0.00	\$17.23
F. Aprovechamientos	\$0.00	\$0.00	\$0.00	\$0.00	\$0.00	\$0.00
G. Ingresos por Ventas de Bienes y Servicios	\$6,620.55	\$3,820.54	\$0.00	\$1,431.23	\$99.46	\$0.00
H. Participaciones	\$0.00	\$0.00	\$0.00	\$0.00	\$0.00	\$0.00
I. Incentivos Derivados de la Colaboración Fiscal	\$0.00	\$0.00	\$0.00	\$0.00	\$0.00	\$0.00
J. Transferencias	\$27,700,000.00	\$28,800,000.00	\$29,500,000.00	\$31,500,000.00	\$32,760,000.00	\$35,380,817.23
K. Convenios	\$0.00	\$0.00	\$0.00	\$0.00	\$0.00	\$0.00
L. Otros Ingresos de Libre Disposición	\$0.00	\$0.00	\$0.00	\$0.00	\$0.00	\$0.00
2. Transferencias Federales Etiquetadas (2=A+B+C+D+E)	\$0.00	\$0.00	\$0.00	\$0.00	\$0.00	\$0.00
A. Aportaciones	\$0.00	\$0.00	\$0.00	\$0.00	\$0.00	\$0.00
B. Convenios	\$0.00	\$0.00	\$0.00	\$0.00	\$0.00	\$0.00
C. Fondos Distintos de Aportaciones	\$0.00	\$0.00	\$0.00	\$0.00	\$0.00	\$0.00
D. Transferencias, Subsidios y Subvenciones, y Pensiones y Jubilaciones	\$0.00	\$0.00	\$0.00	\$0.00	\$0.00	\$0.00
E. Otras Transferencias Federales Etiquetadas	\$0.00	\$0.00	\$0.00	\$0.00	\$0.00	\$0.00
3. Ingresos Derivados de Financiamientos (3=A)	\$0.00	\$0.00	\$0.00	\$0.00	\$0.00	\$0.00
A. Ingresos Derivados de Financiamientos	\$0.00	\$0.00	\$0.00	\$0.00	\$0.00	\$0.00
4. Total de Resultados de Ingresos (4=1+2+3)	\$27,706,620.55	\$28,803,820.54	\$29,500,000.00	\$31,501,431.23	\$32,760,099.46	\$35,380,834.46
Datos Informativos	\$0.00	\$0.00	\$0.00	\$0.00	\$0.00	\$0.00
1. Ingresos Derivados de Financiamientos con Fuente de Pago de Recursos de Libre Disposición	\$0.00	\$0.00	\$0.00	\$0.00	\$0.00	\$0.00
2. Ingresos derivados de Financiamientos con Fuente de Pago de Transferencias Federales Etiquetadas	\$0.00	\$0.00	\$0.00	\$0.00	\$0.00	\$0.00
3. Ingresos Derivados de Financiamiento (3 = 1 + 2)	\$0.00	\$0.00	\$0.00	\$0.00	\$0.00	\$0.00

ENTE PÚBLICO: COMISIÓN DE LOS DERECHOS HUMANOS DEL ESTADO DE YUCATÁN						
Resultados de Egresos - LDF						
(PESOS)						
Concepto (b)	2012	2013	2014	2015	2016	2017
1. Gasto No Etiquetado (1=A+B+C+D+E+F+G+H+I)	\$23,078,047.10	\$29,506,824.76	\$29,761,809.48	\$32,254,410.77	\$32,971,829.19	\$13,692,661.78
A. Servicios Personales	\$20,751,537.76	\$22,056,682.19	\$22,112,595.74	\$24,761,539.20	\$24,591,040.84	\$10,981,225.07
B. Materiales y Suministros	\$1,915,826.61	\$2,023,190.97	\$2,382,403.30	\$2,469,119.08	\$2,539,565.97	\$1,136,308.87
C. Servicios Generales	\$130,115.19	\$5,121,629.17	\$5,156,672.08	\$4,801,895.00	\$5,403,115.46	\$1,412,062.49
D. Transferencias, Asignaciones, Subsidios y Otras Ayudas	\$0.00	\$0.00	\$0.00	\$0.00	\$195,417.61	\$40,238.99
E. Bienes Muebles, Inmuebles e Intangibles	\$280,567.54	\$305,322.43	\$110,138.36	\$221,857.49	\$242,689.31	\$122,826.36
F. Inversión Pública	\$0.00	\$0.00	\$0.00	\$0.00	\$0.00	\$0.00
G. Inversiones Financieras y Otras Provisiones	\$0.00	\$0.00	\$0.00	\$0.00	\$0.00	\$0.00
H. Participaciones y Aportaciones	\$0.00	\$0.00	\$0.00	\$0.00	\$0.00	\$0.00
I. Deuda Pública	\$0.00	\$0.00	\$0.00	\$0.00	\$0.00	\$0.00
2. Gasto Etiquetado (2=A+B+C+D+E+F+G+H+I)	\$0.00	\$0.00	\$0.00	\$0.00	\$0.00	\$0.00
A. Servicios Personales	\$0.00	\$0.00	\$0.00	\$0.00	\$0.00	\$0.00
B. Materiales y Suministros	\$0.00	\$0.00	\$0.00	\$0.00	\$0.00	\$0.00
C. Servicios Generales	\$0.00	\$0.00	\$0.00	\$0.00	\$0.00	\$0.00
D. Transferencias, Asignaciones, Subsidios y Otras Ayudas	\$0.00	\$0.00	\$0.00	\$0.00	\$0.00	\$0.00
E. Bienes Muebles, Inmuebles e Intangibles	\$0.00	\$0.00	\$0.00	\$0.00	\$0.00	\$0.00
F. Inversión Pública	\$0.00	\$0.00	\$0.00	\$0.00	\$0.00	\$0.00
G. Inversiones Financieras y Otras Provisiones	\$0.00	\$0.00	\$0.00	\$0.00	\$0.00	\$0.00
H. Participaciones y Aportaciones	\$0.00	\$0.00	\$0.00	\$0.00	\$0.00	\$0.00
I. Deuda Pública	\$0.00	\$0.00	\$0.00	\$0.00	\$0.00	\$0.00
3. Total del Resultado de Egresos (3=1+2)	\$23,078,047.10	\$29,506,824.76	\$29,761,809.48	\$32,254,410.77	\$32,971,829.19	\$13,692,661.78

ENTE PÚBLICO: COMISIÓN DE LOS DERECHOS HUMANOS DEL ESTADO DE YUCATÁN						
Informe sobre Estudios Actuariales - LDF						
Concepto (b)	Pensiones y jubilaciones	Salud	Riesgos de trabajo	Invalidez y vida	Otras prestaciones sociales	
Tipo de Sistema	\$0.00	\$0.00	\$0.00	\$0.00	\$0.00	\$0.00
Prestación laboral o Fondo general para trabajadores del estado o municipio	\$0.00	\$0.00	\$0.00	\$0.00	\$0.00	\$0.00
Beneficio definido, Contribución definida o Mixto	\$0.00	\$0.00	\$0.00	\$0.00	\$0.00	\$0.00
Población afiliada	\$0.00	\$0.00	\$0.00	\$0.00	\$0.00	\$0.00
Activos	\$0.00	\$0.00	\$0.00	\$0.00	\$0.00	\$0.00
Edad máxima	\$0.00	\$0.00	\$0.00	\$0.00	\$0.00	\$0.00
Edad mínima	\$0.00	\$0.00	\$0.00	\$0.00	\$0.00	\$0.00
Edad promedio	\$0.00	\$0.00	\$0.00	\$0.00	\$0.00	\$0.00
Pensionados y Jubilados	\$0.00	\$0.00	\$0.00	\$0.00	\$0.00	\$0.00
Edad máxima	\$0.00	\$0.00	\$0.00	\$0.00	\$0.00	\$0.00
Edad mínima	\$0.00	\$0.00	\$0.00	\$0.00	\$0.00	\$0.00
Edad promedio	\$0.00	\$0.00	\$0.00	\$0.00	\$0.00	\$0.00
Beneficiarios	\$0.00	\$0.00	\$0.00	\$0.00	\$0.00	\$0.00
Promedio de años de servicio (trabajadores activos)	\$0.00	\$0.00	\$0.00	\$0.00	\$0.00	\$0.00
Aportación individual al plan de pensión como % del salario	\$0.00	\$0.00	\$0.00	\$0.00	\$0.00	\$0.00
Aportación del ente público al plan de pensión como % del salario	\$0.00	\$0.00	\$0.00	\$0.00	\$0.00	\$0.00
Crecimiento esperado de los pensionados y jubilados (como %)	\$0.00	\$0.00	\$0.00	\$0.00	\$0.00	\$0.00
Crecimiento esperado de los activos (como %)	\$0.00	\$0.00	\$0.00	\$0.00	\$0.00	\$0.00
Edad de Jubilación o Pensión	\$0.00	\$0.00	\$0.00	\$0.00	\$0.00	\$0.00
Esperanza de vida	\$0.00	\$0.00	\$0.00	\$0.00	\$0.00	\$0.00
Ingresos del Fondo	\$0.00	\$0.00	\$0.00	\$0.00	\$0.00	\$0.00
Ingresos Anuales al Fondo de Pensiones	\$0.00	\$0.00	\$0.00	\$0.00	\$0.00	\$0.00
Nómina anual	\$0.00	\$0.00	\$0.00	\$0.00	\$0.00	\$0.00
Activos	\$0.00	\$0.00	\$0.00	\$0.00	\$0.00	\$0.00
Pensionados y Jubilados	\$0.00	\$0.00	\$0.00	\$0.00	\$0.00	\$0.00
Beneficiarios de Pensionados y Jubilados	\$0.00	\$0.00	\$0.00	\$0.00	\$0.00	\$0.00
Monto mensual por pensión	\$0.00	\$0.00	\$0.00	\$0.00	\$0.00	\$0.00
Máximo	\$0.00	\$0.00	\$0.00	\$0.00	\$0.00	\$0.00
Mínimo	\$0.00	\$0.00	\$0.00	\$0.00	\$0.00	\$0.00
Promedio	\$0.00	\$0.00	\$0.00	\$0.00	\$0.00	\$0.00
Monto de la reserva	\$0.00	\$0.00	\$0.00	\$0.00	\$0.00	\$0.00
Valor presente de las obligaciones	\$0.00	\$0.00	\$0.00	\$0.00	\$0.00	\$0.00
Pensiones y Jubilaciones en curso de pago	\$0.00	\$0.00	\$0.00	\$0.00	\$0.00	\$0.00
Generación actual	\$0.00	\$0.00	\$0.00	\$0.00	\$0.00	\$0.00
Generaciones futuras	\$0.00	\$0.00	\$0.00	\$0.00	\$0.00	\$0.00
Valor presente de las contribuciones asociadas a los sueldos futuros de cotización X%	\$0.00	\$0.00	\$0.00	\$0.00	\$0.00	\$0.00
Generación actual	\$0.00	\$0.00	\$0.00	\$0.00	\$0.00	\$0.00
Generaciones futuras	\$0.00	\$0.00	\$0.00	\$0.00	\$0.00	\$0.00
Valor presente de aportaciones futuras	\$0.00	\$0.00	\$0.00	\$0.00	\$0.00	\$0.00
Generación actual	\$0.00	\$0.00	\$0.00	\$0.00	\$0.00	\$0.00
Generaciones futuras	\$0.00	\$0.00	\$0.00	\$0.00	\$0.00	\$0.00
Otros Ingresos	\$0.00	\$0.00	\$0.00	\$0.00	\$0.00	\$0.00
Déficit/superávit actuarial	\$0.00	\$0.00	\$0.00	\$0.00	\$0.00	\$0.00
Generación actual	\$0.00	\$0.00	\$0.00	\$0.00	\$0.00	\$0.00
Generaciones futuras	\$0.00	\$0.00	\$0.00	\$0.00	\$0.00	\$0.00
Periodo de suficiencia	\$0.00	\$0.00	\$0.00	\$0.00	\$0.00	\$0.00
Año de descapitalización	\$0.00	\$0.00	\$0.00	\$0.00	\$0.00	\$0.00
Tasa de rendimiento	\$0.00	\$0.00	\$0.00	\$0.00	\$0.00	\$0.00
Estudio actuarial	\$0.00	\$0.00	\$0.00	\$0.00	\$0.00	\$0.00
Año de elaboración del estudio actuarial	\$0.00	\$0.00	\$0.00	\$0.00	\$0.00	\$0.00
Empresa que elaboró el estudio actuarial	\$0.00	\$0.00	\$0.00	\$0.00	\$0.00	\$0.00