

## **ANEXO CONTABLE**

**Cuenta Pública 2017**  
**Estado de Actividades**  
**Del 1o. de Enero al 31 de Marzo de 2017**  
**(Pesos)**

**Ente Público: UNIVERSIDAD POLITÉCNICA DE YUCATÁN**

Concepto	2017	2016	Concepto	2017	2016
<b>Ingresos y Otros Beneficios</b>			<b>Gastos y Otras Pérdidas</b>		
<b>Ingresos de Gestión</b>	<b>\$95,480.00</b>	<b>\$0.00</b>	<b>Gastos de Funcionamiento</b>	<b>\$2,323,450.38</b>	<b>\$0.00</b>
Impuestos	\$0.00	\$0.00	Servicios Personales	\$1,646,277.73	\$0.00
Cuotas y Aportaciones de Seguridad Social	\$0.00	\$0.00	Materiales y Suministros	\$154,412.14	\$0.00
Contribuciones de Mejoras	\$0.00	\$0.00	Servicios Generales	\$522,760.51	\$0.00
Derechos	\$0.00	\$0.00	<b>Transferencias, Asignaciones, Subsidios y Otras Ayudas</b>	<b>\$34,791.82</b>	<b>\$0.00</b>
Productos de Tipo Corriente	\$0.00	\$0.00	Transferencias Internas y Asignaciones al Sector Público	\$0.00	\$0.00
Aprovechamientos de Tipo Corriente	\$0.00	\$0.00	Transferencias al Resto del Sector Público	\$0.00	\$0.00
Ingresos por Venta de Bienes y Servicios	\$95,480.00	\$0.00	Subsidios y Subvenciones	\$0.00	\$0.00
Ingresos No Comprendidos en Las Fracciones de la Ley de Ingresos Causados en Ejercicios Fiscales Anteriores Pendientes de Liquidación o Pago	\$0.00	\$0.00	Ayudas Sociales	\$34,791.82	\$0.00
<b>Participaciones, Aportaciones, Transferencias, Asignaciones, Subsidios y Otras Ayudas</b>	<b>\$2,623,240.00</b>	<b>\$0.00</b>	Pensiones y Jubilaciones	\$0.00	\$0.00
Participaciones y Aportaciones	\$0.00	\$0.00	Transferencias a Fideicomisos, Mandatos y Contratos Análogos	\$0.00	\$0.00
Transferencias, Asignaciones, Subsidios y Otras Ayudas	\$2,623,240.00	\$0.00	Transferencias a la Seguridad Social	\$0.00	\$0.00
<b>Otros Ingresos y Beneficios</b>	<b>\$27.73</b>	<b>\$0.00</b>	Donativos	\$0.00	\$0.00
Ingresos Financieros	\$27.34	\$0.00	Transferencias al Exterior	\$0.00	\$0.00
Incremento por Variación de Inventarios	\$0.00	\$0.00	<b>Participaciones y Aportaciones</b>	<b>\$0.00</b>	<b>\$0.00</b>
Disminución del Exceso de Estimaciones por Pérdida o Deterioro u Obsolescencia	\$0.00	\$0.00	Participaciones	\$0.00	\$0.00
Disminución del Exceso de Provisiones	\$0.00	\$0.00	Aportaciones	\$0.00	\$0.00
Otros Ingresos y Beneficios Varios	\$0.39	\$0.00	Convenios	\$0.00	\$0.00
<b>Total Ingresos y Otros Beneficios</b>	<b>\$2,718,747.73</b>	<b>\$0.00</b>	<b>Intereses, Comisiones y Otros Gastos de la Deuda Pública</b>	<b>\$0.00</b>	<b>\$0.00</b>
			Intereses de la Deuda Pública	\$0.00	\$0.00
			Comisiones de la Deuda Pública	\$0.00	\$0.00
			Gastos de la Deuda Pública	\$0.00	\$0.00
			Costo por Coberturas	\$0.00	\$0.00
			Apoyos Financieros	\$0.00	\$0.00
			<b>Otros Gastos y Pérdidas Extraordinarias</b>	<b>\$234,334.01</b>	<b>\$0.00</b>
			Estimaciones, Depreciaciones, Deterioros, Obsolescencia y Amortizaciones	\$234,333.69	\$0.00
			Provisiones	\$0.00	\$0.00
			Disminución de Inventarios	\$0.00	\$0.00
			Aumento por Insuficiencia de Estimaciones por Pérdida o Deterioro u Obsolescencia	\$0.00	\$0.00
			Aumento por Insuficiencia de Provisiones	\$0.00	\$0.00
			Otros Gastos	\$0.32	\$0.00
			<b>Inversión Pública</b>	<b>\$0.00</b>	<b>\$0.00</b>
			Inversión Pública No Capitalizable	\$0.00	\$0.00
			<b>Total Gastos y Otras Pérdidas</b>	<b>\$2,592,576.21</b>	<b>\$0.00</b>
			<b>Resultado del Ejercicio (Ahorro / Desahorro)</b>	<b>\$126,171.52</b>	<b>\$0.00</b>

Bajo protesta de decir verdad declaramos que los Estados Financieros y sus Notas son razonablemente correctos y responsabilidad del emisor

**Cuenta Pública 2017**  
**Estado de Situación Financiera**  
**Al 31 de Marzo de 2017**  
**(Pesos)**

**Ente Público: UNIVERSIDAD POLITÉCNICA DE YUCATÁN**

Concepto	2017	2016	Concepto	2017	2016
<b>Activo</b>			<b>Pasivo</b>		
<b>Activo Circulante</b>			<b>Pasivo Circulante</b>		
Efectivo y Equivalentes	\$1,839,200.51	\$0.00	Cuentas por Pagar a Corto Plazo	\$373,867.33	\$0.00
Derechos a Recibir Efectivo o Equivalentes	\$344,296.55	\$0.00	Documentos por Pagar a Corto Plazo	\$0.00	\$0.00
Derechos a Recibir Bienes o Servicios	\$8,981.80	\$0.00	Porción a Corto Plazo de la Deuda Pública a Largo Plazo	\$0.00	\$0.00
Inventarios	\$0.00	\$0.00	Titulos y Valores a Corto Plazo	\$0.00	\$0.00
Almacenes	\$0.00	\$0.00	Pasivos Diferidos a Corto Plazo	\$43,850.00	\$0.00
Estimación por Pérdida o Deterioro de Activos Circulantes	\$0.00	\$0.00	Fondos y Bienes de Terceros en Garantía Y/O Administración a Corto Plazo	\$0.00	\$0.00
Otros Activos Circulantes	\$0.00	\$0.00	Provisiones a Corto Plazo	\$0.00	\$0.00
<b>Total Activo Circulante</b>	<b>\$2,192,478.86</b>	<b>\$0.00</b>	Otros Pasivos a Corto Plazo	\$0.00	\$0.00
<b>Activo No Circulante</b>			<b>Total Pasivo Circulante</b>	<b>\$417,717.33</b>	<b>\$0.00</b>
Inversiones Financieras a Largo Plazo	\$0.00	\$0.00	<b>Pasivo No Circulante</b>		
Derechos a Recibir Efectivo o Equivalentes a Largo Plazo	\$0.00	\$0.00	Cuentas por Pagar a Largo Plazo	\$0.00	\$0.00
Bienes Inmuebles, Infraestructura y Construcciones en Proceso	\$32,355,978.62	\$0.00	Documentos por Pagar a Largo Plazo	\$0.00	\$0.00
Bienes Muebles	\$5,971,031.80	\$0.00	Deuda Pública a Largo Plazo	\$0.00	\$0.00
Activos Intangibles	\$30,000.00	\$0.00	Pasivos Diferidos a Largo Plazo	\$0.00	\$0.00
Depreciación, Deterioro y Amortización Acumulada de Bienes	-\$359,118.54	\$0.00	Fondos y Bienes de Terceros en Garantía Y/O en Administración a Largo Plazo	\$1,447,951.50	\$0.00
Activos Diferidos	\$0.00	\$0.00	Provisiones a Largo Plazo	\$0.00	\$0.00
Estimación por Pérdida o Deterioro de Activos No Circulantes	\$0.00	\$0.00	Otros Pasivos a Largo Plazo	\$0.00	\$0.00
Otros Activos No Circulantes	\$393,000.05	\$0.00	<b>Total Pasivo No Circulante</b>	<b>\$1,447,951.50</b>	<b>\$0.00</b>
<b>Total Activo No Circulante</b>	<b>\$38,390,891.93</b>	<b>\$0.00</b>	<b>Total Pasivo</b>	<b>\$1,865,668.83</b>	<b>\$0.00</b>
<b>Total Activo</b>	<b>\$40,583,370.79</b>	<b>\$0.00</b>	<b>Hacienda Pública / Patrimonio</b>		
			<b>Hacienda Pública / Patrimonio Contribuido</b>	<b>\$38,509,901.84</b>	<b>\$0.00</b>
			Aportaciones	\$0.00	\$0.00
			Donaciones de Capital	\$38,509,901.84	\$0.00
			Actualización de la Hacienda Pública/Patrimonio	\$0.00	\$0.00
			<b>Hacienda Pública / Patrimonio Generado</b>	<b>\$207,800.12</b>	<b>\$0.00</b>
			Resultados del Ejercicio (Ahorro / Desahorro)	\$126,171.52	\$0.00
			Resultados de Ejercicios Anteriores	\$81,628.60	\$0.00
			Revalúos	\$0.00	\$0.00
			Reservas	\$0.00	\$0.00
			Rectificaciones de Resultados de Ejercicios Anteriores	\$0.00	\$0.00
			<b>Exceso o Insuficiencia en la Actualización de la Hacienda Pública/Patrimonio</b>	<b>\$0.00</b>	<b>\$0.00</b>
			Resultado por Posición Monetaria	\$0.00	\$0.00
			Resultado por Tenencia de Activos No Monetarios	\$0.00	\$0.00
			<b>Total Hacienda Pública / Patrimonio</b>	<b>\$38,717,701.96</b>	<b>\$0.00</b>
			<b>Total Pasivo y Hacienda Pública / Patrimonio</b>	<b>\$40,583,370.79</b>	<b>\$0.00</b>

Bajo protesta de decir verdad declaramos que los Estados Financieros y sus Notas son razonablemente correctos y responsabilidad del emisor

**Cuenta Pública 2017**  
**Estado de Flujo de Efectivo**  
**Del 1o. de Enero al 31 de Marzo de 2017**  
**(Pesos)**  
**Ente Público: UNIVERSIDAD POLITÉCNICA DE YUCATÁN**

Concepto	2017	2016	Concepto	2017	2016
<b>Flujos de Efectivo de Las Actividades de Operación</b>			<b>Flujos de Efectivo de Las Actividades de Inversión</b>		
<b>Origen</b>	<b>\$2,718,747.73</b>	<b>\$0.00</b>	<b>Origen</b>	<b>\$36,706,655.28</b>	<b>\$0.00</b>
Impuestos	\$0.00	\$0.00	Bienes Inmuebles, Infraestructura y Construcciones en Proceso	\$0.00	\$0.00
Cuotas y Aportaciones de Seguridad Social	\$0.00	\$0.00	Bienes Muebles	\$0.00	\$0.00
Contribuciones de Mejoras	\$0.00	\$0.00	Otros Orígenes de Inversión	\$36,706,655.28	\$0.00
Derechos	\$0.00	\$0.00	<b>Aplicación</b>	<b>\$38,303,699.28</b>	<b>\$0.00</b>
Productos de Tipo Corriente	\$0.00	\$0.00	Bienes Inmuebles, Infraestructura y Construcciones en Proceso	\$32,355,978.62	\$0.00
Aprovechamientos de Tipo Corriente	\$0.00	\$0.00	Bienes Muebles	\$5,947,720.66	\$0.00
Ingresos por Venta de Bienes y Servicios	\$95,480.00	\$0.00	Otras Aplicaciones de Inversión	\$0.00	\$0.00
Ingresos No Comprendidos en Las Fracciones de la Ley de Ingresos Causados en					
Ejercicios Fiscales Anteriores Pendientes de Liquidación o Pago	\$0.00	\$0.00	<b>Flujos Netos de Efectivo por Actividades de Inversión</b>	<b>-\$1,597,044.00</b>	<b>\$0.00</b>
Participaciones y Aportaciones	\$0.00	\$0.00	<b>Flujos de Efectivo de Las Actividades de Financiamiento</b>		
Transferencias, Asignaciones, Subsidios y Otras Ayudas	\$2,623,240.00	\$0.00	<b>Origen</b>	<b>\$1,515,623.00</b>	<b>\$0.00</b>
Otros Orígenes de Operación	\$27.73	\$0.00	Endeudamiento Neto	\$0.00	\$0.00
<b>Aplicación</b>	<b>\$2,592,576.21</b>	<b>\$0.00</b>	Interno	\$0.00	\$0.00
Servicios Personales	\$1,646,277.73	\$0.00	Externo	\$0.00	\$0.00
Materiales y Suministros	\$154,412.14	\$0.00	Disminución de Activos Financieros	\$0.00	\$0.00
Servicios Generales	\$522,760.51	\$0.00	Incremento de Otros Pasivos	\$1,515,623.00	\$0.00
Transferencias Internas y Asignaciones al Sector Público	\$0.00	\$0.00	<b>Aplicación</b>	<b>\$388,841.22</b>	<b>\$0.00</b>
Transferencias al Resto del Sector Público	\$0.00	\$0.00	Servicios de la Deuda	\$0.00	\$0.00
Subsidios y Subvenciones	\$0.00	\$0.00	Interno	\$0.00	\$0.00
Ayudas Sociales	\$34,791.82	\$0.00	Externo	\$0.00	\$0.00
Pensiones y Jubilaciones	\$0.00	\$0.00	Incremento de Activos Financieros	\$388,841.22	\$0.00
Transferencias a Fideicomisos, Mandatos y Contratos Análogos	\$0.00	\$0.00	Disminución de Otros Pasivos	\$0.00	\$0.00
Transferencias a la Seguridad Social	\$0.00	\$0.00	<b>Flujos Netos de Efectivo por Actividades de Financiamiento</b>	<b>\$1,126,781.78</b>	<b>\$0.00</b>
Donativos	\$0.00	\$0.00	<b>Incremento/Disminución Neta en el Efectivo y Equivalentes al Efectivo</b>	<b>-\$344,090.70</b>	<b>\$0.00</b>
Transferencias al Exterior	\$0.00	\$0.00	<b>Efectivo y Equivalentes al Efectivo al Inicio del Ejercicio</b>	<b>\$2,183,291.21</b>	<b>\$0.00</b>
Participaciones	\$0.00	\$0.00	<b>Efectivo y Equivalentes al Efectivo al Final del Ejercicio</b>	<b>\$1,839,200.51</b>	<b>\$0.00</b>
Aportaciones	\$0.00	\$0.00			
Convenios	\$0.00	\$0.00			
Otras Aplicaciones de Operación	\$234,334.01	\$0.00			
<b>Flujos Netos de Efectivo por Actividades de Operación</b>	<b>\$126,171.52</b>	<b>\$0.00</b>			

Bajo protesta de decir verdad declaramos que los Estados Financieros y sus Notas son razonablemente correctos y responsabilidad del emisor.

**Cuenta Pública 2017**  
**Estado de Cambios en la Situación Financiera**  
**Del 1o. de Enero al 31 de Marzo de 2017**  
**(Pesos)**

**Ente Público: UNIVERSIDAD POLITÉCNICA DE YUCATÁN**

Concepto	Origen	Aplicación	Concepto	Origen	Aplicación
<b>Activo</b>	<b>\$701,527.88</b>	<b>\$39,049,977.68</b>	<b>Pasivo</b>	<b>\$1,515,623.00</b>	<b>\$0.00</b>
<b>Activo Circulante</b>	<b>\$344,090.70</b>	<b>\$353,278.35</b>	<b>Pasivo Circulante</b>	<b>\$67,671.50</b>	<b>\$0.00</b>
Efectivo y Equivalentes	\$344,090.70	\$0.00	Cuentas por Pagar a Corto Plazo	\$23,821.50	\$0.00
Derechos a Recibir Efectivo o Equivalentes	\$0.00	\$344,296.55	Documentos por Pagar a Corto Plazo	\$0.00	\$0.00
Derechos a Recibir Bienes o Servicios	\$0.00	\$8,981.80	Porción a Corto Plazo de la Deuda Pública a Largo Plazo	\$0.00	\$0.00
Inventarios	\$0.00	\$0.00	Títulos y Valores a Corto Plazo	\$0.00	\$0.00
Almacenes	\$0.00	\$0.00	Pasivos Diferidos a Corto Plazo	\$43,850.00	\$0.00
Estimación por Pérdida o Deterioro de Activos Circulantes	\$0.00	\$0.00	Fondos y Bienes de Terceros en Garantía Y/O Administración a Corto Plazo	\$0.00	\$0.00
Otros Activos Circulantes	\$0.00	\$0.00	Provisiones a Corto Plazo	\$0.00	\$0.00
<b>Activo No Circulante</b>	<b>\$357,437.18</b>	<b>\$38,696,699.33</b>	Otros Pasivos a Corto Plazo	\$0.00	\$0.00
Inversiones Financieras a Largo Plazo	\$0.00	\$0.00	<b>Pasivo No Circulante</b>	<b>\$1,447,951.50</b>	<b>\$0.00</b>
Derechos a Recibir Efectivo o Equivalentes a Largo Plazo	\$0.00	\$0.00	Cuentas por Pagar a Largo Plazo	\$0.00	\$0.00
Bienes Inmuebles, Infraestructura y Construcciones en Proceso	\$0.00	\$32,355,978.62	Documentos por Pagar a Largo Plazo	\$0.00	\$0.00
Bienes Muebles	\$0.00	\$5,947,720.66	Deuda Pública a Largo Plazo	\$0.00	\$0.00
Activos Intangibles	\$0.00	\$0.00	Pasivos Diferidos a Largo Plazo	\$0.00	\$0.00
Depreciación, Deterioro y Amortización Acumulada de Bienes	\$357,437.18	\$0.00	Fondos y Bienes de Terceros en Garantía Y/O en Administración a Largo Plazo	\$1,447,951.50	\$0.00
Activos Diferidos	\$0.00	\$0.00	Provisiones a Largo Plazo	\$0.00	\$0.00
Estimación por Pérdida o Deterioro de Activos No Circulantes	\$0.00	\$0.00	<b>Hacienda Pública/ Patrimonio</b>	<b>\$38,636,073.36</b>	<b>\$1,803,246.56</b>
Otros Activos No Circulantes	\$0.00	\$393,000.05	<b>Hacienda Pública/Patrimonio Contribuido</b>	<b>\$38,509,901.84</b>	<b>\$0.00</b>
			Aportaciones	\$0.00	\$0.00
			Donaciones de Capital	\$38,509,901.84	\$0.00
			Actualización de la Hacienda Pública / Patrimonio	\$0.00	\$0.00
			<b>Hacienda Pública/Patrimonio Generado</b>	<b>\$126,171.52</b>	<b>\$1,803,246.56</b>
			Resultados del Ejercicio (Ahorro / Desahorro)	\$126,171.52	\$0.00
			Resultados de Ejercicios Anteriores	\$0.00	\$1,803,246.56
			Revalúos	\$0.00	\$0.00
			Reservas	\$0.00	\$0.00
			Rectificaciones de Resultados de Ejercicios Anteriores	\$0.00	\$0.00
			<b>Exceso o Insuficiencia en la Actualización de la Hacienda Pública/Patrimonio</b>	<b>\$0.00</b>	<b>\$0.00</b>
			Resultado por Posición Monetaria	\$0.00	\$0.00
			Resultado por Tenencia de Activos No Monetarios	\$0.00	\$0.00

Bajo protesta de decir verdad declaramos que los Estados Financieros y sus Notas son razonablemente correctos y responsabilidad del emisor.

**Cuenta Pública 2017**  
**Estado Analítico del Activo**  
**Del 1o. de Enero al 31 de Marzo de 2017**  
**(Pesos)**  
**Ente Público: UNIVERSIDAD POLITÉCNICA DE YUCATÁN**

Concepto	Saldo Inicial	Cargos del Período	Abonos del Período	Saldo Final	Variación del Período
<b>Activo</b>					
<b>Activo Circulante</b>	<b>\$2,183,291.21</b>	<b>\$7,177,182.91</b>	<b>\$7,167,995.26</b>	<b>\$2,192,478.86</b>	<b>\$9,187.65</b>
Efectivo y Equivalentes	\$2,183,291.21	\$4,419,742.70	\$4,763,833.40	\$1,839,200.51	-\$344,090.70
Derechos a Recibir Efectivo o Equivalentes	\$0.00	\$2,680,412.74	\$2,336,116.19	\$344,296.55	\$344,296.55
Derechos a Recibir Bienes o Servicios	\$0.00	\$77,027.47	\$68,045.67	\$8,981.80	\$8,981.80
Inventarios	\$0.00	\$0.00	\$0.00	\$0.00	\$0.00
Almacenes	\$0.00	\$0.00	\$0.00	\$0.00	\$0.00
Estimación por Pérdida o Deterioro de Activos Circulantes	\$0.00	\$0.00	\$0.00	\$0.00	\$0.00
Otros Activos Circulantes	\$0.00	\$0.00	\$0.00	\$0.00	\$0.00
<b>Activo No Circulante</b>	<b>\$51,629.78</b>	<b>\$38,697,532.58</b>	<b>\$358,270.43</b>	<b>\$38,390,891.93</b>	<b>\$38,339,262.15</b>
Inversiones Financieras a Largo Plazo	\$0.00	\$0.00	\$0.00	\$0.00	\$0.00
Derechos a Recibir Efectivo o Equivalentes a Largo Plazo	\$0.00	\$0.00	\$0.00	\$0.00	\$0.00
Bienes Inmuebles, Infraestructura y Construcciones en Proceso	\$0.00	\$32,355,978.62	\$0.00	\$32,355,978.62	\$32,355,978.62
Bienes Muebles	\$23,311.14	\$5,947,720.66	\$0.00	\$5,971,031.80	\$5,947,720.66
Activos Intangibles	\$30,000.00	\$0.00	\$0.00	\$30,000.00	\$0.00
Depreciación, Deterioro y Amortización Acumulada de Bienes	-\$1,681.36	\$833.25	\$358,270.43	-\$359,118.54	-\$357,437.18
Activos Diferidos	\$0.00	\$0.00	\$0.00	\$0.00	\$0.00
Estimación por Pérdida o Deterioro de Activos No Circulantes	\$0.00	\$0.00	\$0.00	\$0.00	\$0.00
Otros Activos No Circulantes	\$0.00	\$393,000.05	\$0.00	\$393,000.05	\$393,000.05
<b>Total Activo</b>	<b>\$2,234,920.99</b>	<b>\$45,874,715.49</b>	<b>\$7,526,265.69</b>	<b>\$40,583,370.79</b>	<b>\$38,348,449.80</b>

Bajo protesta de decir verdad declaramos que los Estados Financieros y sus Notas son razonablemente correctos y responsabilidad del emisor.

**Cuenta Pública 2017**  
**Estado Analítico de la Deuda y Otros Pasivos**  
**Del 1o. de Enero al 31 de Marzo de 2017**  
**(Pesos)**  
**Ente Público: UNIVERSIDAD POLITÉCNICA DE YUCATÁN**

Denominación de las Deudas	Moneda de Contratación	Institución o País Acreedor	Saldo Inicial del Período	Saldo Final del Período
<b>Deuda Pública</b>				
<b>Corto Plazo</b>				
<b>Deuda Interna</b>			<b>\$0.00</b>	<b>\$0.00</b>
Instituciones de Crédito			\$0.00	\$0.00
Títulos y Valores			\$0.00	\$0.00
Arrendamientos Financieros			\$0.00	\$0.00
<b>Deuda Externa</b>			<b>\$0.00</b>	<b>\$0.00</b>
Organismos Financieros Internacionales			\$0.00	\$0.00
Deuda Bilateral			\$0.00	\$0.00
Títulos y Valores			\$0.00	\$0.00
Arrendamientos Financieros			\$0.00	\$0.00
<b>Subtotal a Corto Plazo</b>			<b>\$0.00</b>	<b>\$0.00</b>
<b>Largo Plazo</b>				
<b>Deuda Interna</b>			<b>\$0.00</b>	<b>\$0.00</b>
Instituciones de Crédito			\$0.00	\$0.00
Títulos y Valores			\$0.00	\$0.00
Arrendamientos Financieros			\$0.00	\$0.00
<b>Deuda Externa</b>			<b>\$0.00</b>	<b>\$0.00</b>
Organismos Financieros Internacionales			\$0.00	\$0.00
Deuda Bilateral			\$0.00	\$0.00
Títulos y Valores			\$0.00	\$0.00
Arrendamientos Financieros			\$0.00	\$0.00
<b>Subtotal a Largo Plazo</b>			<b>\$0.00</b>	<b>\$0.00</b>
Otros Pasivos	Peso	Mex.	\$350,045.83	\$1,865,668.83
<b>Total Deuda y Otros Pasivos</b>	<b>Peso</b>	<b>Mex.</b>	<b>\$350,045.83</b>	<b>\$1,865,668.83</b>

Bajo protesta de decir verdad declaramos que los Estados Financieros y sus Notas son razonablemente correctos y responsabilidad del emisor.

**Cuenta Pública 2017**  
**Estado de Variación en la Hacienda Pública**  
**Del 1o. de Enero al 31 de Marzo de 2017**  
**(Pesos)**  
**Ente Público: UNIVERSIDAD POLITÉCNICA DE YUCATÁN**

Concepto	Hacienda Pública/Patrimonio o Contribuido	Hacienda Pública/Patrimonio o Generado de Ejercicios Anteriores	Hacienda Pública/Patrimonio o Generado del Ejercicio	Ajustes por Cambios de Valor	Total
<b>Rectificaciones de Resultados de Ejercicios Anteriores</b>	<b>\$0.00</b>	<b>\$0.00</b>	<b>\$0.00</b>	<b>\$0.00</b>	<b>\$0.00</b>
<b>Patrimonio Neto Inicial Ajustado del Ejercicio</b>	<b>\$0.00</b>	<b>\$0.00</b>	<b>\$0.00</b>	<b>\$0.00</b>	<b>\$0.00</b>
Aportaciones	\$0.00	\$0.00	\$0.00	\$0.00	\$0.00
Donaciones de Capital	\$0.00	\$0.00	\$0.00	\$0.00	\$0.00
Actualización de la Hacienda Pública/Patrimonio	\$0.00	\$0.00	\$0.00	\$0.00	\$0.00
<b>Variaciones de la Hacienda Pública/Patrimonio Neto del Ejercicio</b>	<b>\$0.00</b>	<b>\$1,884,875.16</b>	<b>\$0.00</b>	<b>\$0.00</b>	<b>\$1,884,875.16</b>
Resultados del Ejercicio (Ahorro/Desahorro)	\$0.00	\$1,884,875.16	\$0.00	\$0.00	\$1,884,875.16
Resultados de Ejercicios Anteriores	\$0.00	\$0.00	\$0.00	\$0.00	\$0.00
Revalúos	\$0.00	\$0.00	\$0.00	\$0.00	\$0.00
Reservas	\$0.00	\$0.00	\$0.00	\$0.00	\$0.00
<b>Hacienda Pública/Patrimonio Neto Final del Ejercicio Anterior</b>	<b>\$0.00</b>	<b>\$1,884,875.16</b>	<b>\$0.00</b>	<b>\$0.00</b>	<b>\$1,884,875.16</b>
<b>Cambios en la Hacienda Pública/Patrimonio Neto del Ejercicio</b>	<b>\$38,509,901.84</b>	<b>\$0.00</b>	<b>\$0.00</b>	<b>\$0.00</b>	<b>\$38,509,901.84</b>
Aportaciones	\$0.00	\$0.00	\$0.00	\$0.00	\$0.00
Donaciones de Capital	\$38,509,901.84	\$0.00	\$0.00	\$0.00	\$38,509,901.84
Actualización de la Hacienda Pública/Patrimonio	\$0.00	\$0.00	\$0.00	\$0.00	\$0.00
<b>Variaciones de la Hacienda Pública/Patrimonio Neto del Ejercicio</b>	<b>\$0.00</b>	<b>-\$1,803,246.56</b>	<b>\$126,171.52</b>	<b>\$0.00</b>	<b>-\$1,677,075.04</b>
Resultados del Ejercicio (Ahorro/Desahorro)	\$0.00	\$0.00	\$126,171.52	\$0.00	\$126,171.52
Resultados de Ejercicios Anteriores	\$0.00	-\$1,803,246.56	\$0.00	\$0.00	-\$1,803,246.56
Revalúos	\$0.00	\$0.00	\$0.00	\$0.00	\$0.00
Reservas	\$0.00	\$0.00	\$0.00	\$0.00	\$0.00
<b>Saldo Neto en la Hacienda Pública/Patrimonio Ejercicio Actual</b>	<b>\$38,509,901.84</b>	<b>\$81,628.60</b>	<b>\$126,171.52</b>	<b>\$0.00</b>	<b>\$38,717,701.96</b>

Bajo protesta de decir verdad declaramos que los Estados Financieros y sus Notas son razonablemente correctos y responsabilidad del emisor.

**Cuenta Pública 2017**  
**Informe de Pasivos Contingentes**  
**Al 31 de Marzo de 2017**  
**(Pesos)**

**Ente Público: UNIVERSIDAD POLITÉCNICA DE YUCATÁN**

**« NO APLICA »**

Bajo protesta de decir verdad declaramos que los Estados Financieros y sus Notas son razonablemente correctos y responsabilidad del emisor.

**Cuenta Pública 2017**  
**Notas a los Estados Financieros**  
**Al 31 de Marzo de 2017**  
**(Pesos)**

**Ente Público: UNIVERSIDAD POLITÉCNICA DE YUCATÁN**

**NOTAS A LOS ESTADOS FINANCIEROS**

Con el propósito de dar cumplimiento a los artículos 46 y 49 de la Ley General de Contabilidad Gubernamental, los entes públicos deberán acompañar notas a los estados financieros cuyos rubros así lo requieran teniendo presente los postulados de revelación suficiente e importancia relativa con la finalidad, que la información sea de mayor utilidad para los usuarios.

A continuación, se presentan los tres tipos de notas que acompañan a los estados, a saber:

- a) Notas de desglose;
- b) Notas de memoria (cuentas de orden), y
- c) Notas de gestión administrativa.

a) **NOTAS DE DESGLOSE**

I) **NOTAS AL ESTADO DE SITUACIÓN FINANCIERA**

**Activo**

**Efectivo y Equivalentes**

1. Se informa acerca de los fondos con afectación específica, de las inversiones financieras se revela su tipo y monto, su clasificación de las inversiones es en corto plazo todas con vencimientos menores a 3 meses. Derechos a recibir Efectivo y Equivalentes y Bienes o Servicios a Recibir.

Los fondos fijos se encuentran integrados de la siguiente manera:

CUENTA CONTABLE	CONCEPTO	IMPORTE
<b>1-1-1-1-00001-00000-000</b>	<b>Fondo Revolvente</b>	
1-1-1-1-00001-00001-000	Dr. Gildardo Sánchez Ante	5,000.00
1-1-1-1-00001-00002-000	C. P. Nidia Rosalinda Tzakun Yerves	5,000.00
<b>TOTAL</b>		<b>10,000.00</b>

La cuenta de Bancos al 31 de marzo de 2017 cerró el periodo con recursos que se utilizaron para la operación de Fondo Federal, Estatal y Recursos Propios, las cuentas de bancos utilizadas para los gastos de operación en el ejercicio se encuentran integradas de la siguiente manera:

CUENTA CONTABLE	CONCEPTO	IMPORTE
<b>1-1-1-2</b>	<b>Bancos/Tesorería</b>	
1-1-1-2-00001	BBVA 73570 Banco Federal Concentradora	0.00
1-1-1-2-00002	BBVA 86127 Rec Federal 2016	204,477.88
1-1-1-2-00003	Santander 08772 Rec Estatal	897,954.84
1-1-1-2-00004	BBVA 86833 Rec Propios	140,073.11
1-1-1-2-00005	BBVA 28996 Rec Federal 2017	23,132.43
1-1-1-2-00006	Santander 69199 Rec Estatal 2017	563,562.25
<b>TOTAL</b>		<b>1'829,200.51</b>

2. Por tipo de contribución se informa el monto que se encuentra pendiente de cobro y por recuperar de hasta cinco ejercicios anteriores, en este ejercicio no se cuenta con montos sujetos a algún tipo de juicio ni de factibilidad de cobro.
3. Se elabora, de manera agrupada, los derechos a recibir efectivo y equivalentes, y bienes o servicios a recibir.

CUENTA CONTABLE	CONCEPTO	IMPORTE
<b>1-1-2-0</b>	<b>Derechos a recibir efectivo y equivalentes</b>	
1-1-2-2	Cuentas por cobrar a corto plazo	340,000.00
1-1-2-3	Deudores diversos por cobrar a corto plazo	4,296.55
1-1-3-0	Derechos a recibir Bienes o Servicios	8,981.80
	<b>TOTAL</b>	<b>353,278.35</b>

#### **Bienes Disponibles para su Transformación o Consumo (inventarios)**

4. La Universidad no realiza procesos productivos por lo que no aplica esta nota.
5. De la cuenta Almacén se informará acerca del método de valuación, así como la conveniencia de su aplicación. Adicionalmente, se revelará el impacto en la información financiera por cambios en el método.

El importe de la cuenta de Almacén se mantuvo durante el ejercicio sin saldos al cierre del mes, ya que solo se compra lo mínimo evitando acumulación de papelería e insumos, las compras realizadas al cierre de cada mes se quedan como pendientes de recibir en el mes siguiente, se utilizó y afectó a gastos quedando sin existencia de insumos al cierre del mes. El método de evaluación de almacén se valúa con primeras entradas primeras salidas.

#### **Inversiones Financieras**

6. De la cuenta Inversiones financieras, no se manejan fideicomisos. Sólo cuentas productivas y fondos de inversión los cuales son reportados en el punto I de estas notas.
7. Se informa de las inversiones financieras en el apartado I de estas notas y no contamos con saldos de las participaciones y aportaciones de capital en el período.

#### **Bienes Muebles, Inmuebles e Intangibles**

8. Se informa de manera agrupada por cuenta, los rubros de Bienes Muebles e Inmuebles, el monto de la depreciación acumulada conforme a lo siguiente:

El método de depreciación será el establecido en la ley de contabilidad gubernamental y los criterios de aplicación de los mismos en cuanto a las tasas publicadas. Asimismo, los bienes son nuevos, los cuales son adquiridos por el Instituto para el Desarrollo y Certificación de la Infraestructura Física Educativa de Yucatán (IDFEFY), por lo que se encuentran en buen estado y condiciones de uso.

Los rubros de Bienes Muebles, Inmuebles e Intangibles se registran según normatividad vigente en base al valor de factura o acta de entrega recepción en su caso.

La construcción y equipamiento estuvo a cargo del Instituto para el Desarrollo y Certificación de la Infraestructura Física Educativa de Yucatán (IDFEFY) de los recursos provenientes del Fondo de Aportación Múltiple (FAM), por lo que el registro de los bienes en la contabilidad se realizó mediante Acta de Entrega de Mobiliarios y Salidas de Almacén del IDFEFY, el cual contiene la relación de los bienes recibido físicamente en la Universidad.

#### Bienes Muebles e Intangibles

Estas detallan la siguiente información (FAM Superior 2015):

<b>1-2-4-1</b>	<b>Mobiliario y Equipo de Administración</b>	
1-2-4-1-1-00001	Mobiliario y Equipo de Administración (FAM 2015)	4,155,229.14
1-2-4-1-3-0002	Equipo de Cómputo y Tecnologías de la Información (FAM 2015)	1,600,911.22
1-2-4-2-1-00001	Equipos y Aparatos Audiovisuales (FAM 2015)	119,422.00
1-2-4-2-9-00001	Otros Mobiliarios y Equipo Educativo y Recreativo (FAM 2015)	8,464.30
1-2-6-3-1	Depreciación	-323,151.93
	<b>TOTAL</b>	<b>5,560,874.73</b>

9. Se informa de manera agrupada por cuenta, los rubros de activos intangibles y diferidos, su monto y naturaleza, así como la amortización acumulada.

<b>1-2-4-1</b>	<b>Mobiliario y Equipo Administrativo</b>	
1-2-4-1-9-5191	Horno de Microondas	1,783.00
1-2-6-1-4-0001	Depreciación Horno de Microondas	-59.43
1-2-4-1-3-0001	Imac 21" Intel core i5	29,999.00
1-2-6-3-1-0003	Depreciación Imac 21"	-1,664.94
	<b>TOTAL</b>	<b>30,057.63</b>

<b>1-2-4-2</b>	<b>Mobiliario y Equipo Educativo y Recreativo</b>	
1-2-4-2-1-5211	Bafle Amplificado Yamaha	11,682.14
1-2-4-2-1-5211	Pantalla Led LG Smart TV	9,846.00
1-2-6-3-2-0003	Depreciación Baffle	-972.54
1-2-6-3-2-0004	Depreciación Pantalla Led	-819.69
	<b>TOTAL</b>	<b>19,735.91</b>

<b>1-2-5-0</b>	<b>Activos Intangibles</b>	
1-2-5-1-5911	Software (Sistema Contable Saacg.net)	30,000.00
1-2-6-5-1-001	Amortización de software	-3,333.00
	<b>TOTAL</b>	<b>26,667.00</b>

El método de depreciación se aplica con las tasas publicadas en la ley de contabilidad gubernamental y los criterios de aplicación de los mismos. Asimismo, los bienes son adquiridos en 2016 y 2017.

#### **Bienes Inmuebles**

Se reconoce y se registra el valor del Edificio y del terreno que con Acta Administrativa el IDEFEY entrega de fecha 03 de marzo de 2017, el cual se detalla a continuación.

<b>1-2-0-0</b>	<b>Activo no Circulante</b>	
1-2-3-3-1	Edificios Educativos	32,355,978.62
1-2-9-3-1	Terrenos en Comodato	393,000.05
	<b>TOTAL</b>	<b>32,748,978.67</b>

#### **Estimaciones y Deterioros**

10. No se informan los criterios utilizados para la determinación de las estimaciones; por no aplicarse aún en la Universidad. Se está en el proceso de elaboración de políticas internas. Mencionado en el rubro de Bienes Muebles.

**Pasivo**

11. Se presenta una relación de las cuentas por pagar a corto plazo:

CUENTA CONTABLE	CONCEPTO	IMPORTE
<b>2-1-1-0</b>	<b>Cuentas por pagar a Corto Plazo</b>	
2-1-1-2	<i>Proveedores por pagar a corto plazo</i>	
2-1-1-2-1	Deuda por adquisición de bienes y contratación de servicios	209,822.59
2-1-1-7	<i>Retenciones y Contribuciones por pagar Corto Plazo</i>	
2-1-1-7-0002	ISR Salarios	86,524.03
2-1-1-7-0004	Cuotas ISSTEY 8% Retenciones Empleados	17,535.16
2-1-1-7-0005	Impuesto Sobre Nomina	21,063.96
2-1-1-7-0007	Prestamos ISSTEY/Hipotecario	2,439.26
2-1-1-7-0008	Prestamos ISSTEY/Plus 18	3,677.58
2-1-1-7-0009	Prestamos ISSTEY/Plus 24	2,196.92
2-1-1-9	<i>Otras cuentas por pagar a Corto Plazo</i>	
2-1-1-9-0001	Cuotas ISSTEY Patronal	30,117.83
2-1-5-0	<i>Pasivo Diferidos a Corto Plazo</i>	
2-1-5-1-1-0001	Ing. Cobrado por Facturar. (Colegiaturas)	11,200.00
2-1-5-1-1-0002	Ing. Cobrado por Facturar (Artículos promocionales)	150.00
2-1-5-1-1-0003	Ing. Cobrado por Facturar. (Proceso de selección)	23,500.00
2-1-5-1-1-0004	Ing. Cobrado por Facturar. (Propedéutico)	9,000.00
	<b>TOTAL</b>	<b>417,717.33</b>

12. Se presenta el saldo de pasivo a largo plazo, que proviene del resultado del ejercicio anterior como ahorro presupuestal en la gestión del ejercicio 2016. La Universidad se encuentra en trámite de las gestiones de solicitud de autorización ante la Secretaría de Hacienda y Finanzas del Estado para poder ejercerlo en la adquisición de Equipamiento básico y acondicionamiento necesario de las áreas de la universidad procurando ofrecer los mejores servicios de manera eficiente en el desarrollo de sus actividades.

<b>2-2-5-3</b>	<b>Fondos Contingentes a Largo Plazo</b>	
2-2-5-3-1-0001	Fondo de Prevención para Inversiones	1,447,951.50
	<b>TOTAL</b>	<b>1,447,951.50</b>

**II) NOTAS AL ESTADO DE ACTIVIDADES**

**Ingresos de Gestión**

1. De los rubros de aportaciones, y transferencias, subsidios, otras ayudas y asignaciones, se informa al corte del mes de marzo, se tiene un saldo acumulado de ingresos de la Gestión de \$ 2,718,747.73 de los cuales corresponden al presupuesto asignado de recursos financieros para la operación de la “Universidad Politécnica del Estado de Yucatán para el ejercicio 2017.

**Subsidios Del Gobierno Federal:**

Son los ingresos por subsidio provenientes del presupuesto asignado por el Gobierno Federal de acuerdo al Presupuestos de egresos de la Federación vigente para 2017 y se registran conforme se transfieren los recursos.

<b>4-2-1-3-0001</b>	<b>Subsidio Federal</b>
Enero	153,937.00
Febrero	153,937.00
Marzo	153,937.00
<b>Total</b>	<b>461,811.00</b>

**Subsidios Del Gobierno Del Estado:**

Son los ingresos por subsidio provenientes del presupuesto asignado por el Gobierno Estatal de acuerdo al Presupuesto de egresos del Estado vigente para el año 2017 y se registran conforme se elabora la factura, se detalla en este periodo un apoyo extraordinario de \$340,000.00 pendiente de recibir.

<b>4-2-1-3-0002</b>	<b>Subsidio Estatal</b>
Enero	607,143.00
Febrero	607,143.00
Marzo	947,143.00
<b>Total</b>	<b>2,161,429.00</b>

Los ingresos propios se integran según detalle:

CUENTA CONTABLE	CONCEPTO	IMPORTE
<b>4-1-0-0</b>	<b>Ingresos de Gestión</b>	
<b>4-1-7-0</b>	<b>Ingresos por Venta de Bienes y Servicios</b>	
4-1-7-3-2-0002	Cuotas por colegiaturas	68,300.00
4-1-7-3-2-0004	Otros Servicios	27,180.00
	<b>TOTAL</b>	<b>95,480.00</b>

**Gastos y Otras Pérdidas:**

2. En el mes el gasto se ejerce conforme a los techos de operación anual autorizada y la plantilla permanece sin cambios en su estructura, buscando no afectar la calidad educativa y cumplir con la afectación racional y austera del gasto.

**III) NOTAS AL ESTADO DE VARIACIÓN EN LA HACIENDA PÚBLICA**

1. Se informa que el Patrimonio se integra por los activos de los bienes que son recibidos como parte del inventario de activos y Bienes Inmuebles afectando la cuenta de aportaciones en el patrimonio contribuido, se realiza un registro de los bienes recibidos por el recurso de FAM Superior 2015, de acuerdo a la relación proporcionado por el IDEFEY de manera informal.

CUENTA CONTABLE	CONCEPTO	IMPORTE
<b>3-1-0-0</b>	<b>Hacienda Pública / Patrimonio Contribuido</b>	
3-1-2-0-1	Donaciones de Capital (Bienes en Comodato)	5,760,923.17
3-1-2-0-2	Donaciones de Capital (Terrenos en Comodato)	393,000.05
3-1-2-0-3	Donaciones de Capital (Edificios Educativos)	32,355,978.62
	<b>TOTAL</b>	<b>38,509,901.84</b>

2. Se informa que en este periodo se afectó al patrimonio generado por el resultado del ejercicio mensual como Ahorro de la gestión.

CUENTA CONTABLE	CONCEPTO	IMPORTE
<b>3-2-0-0</b>	<b>Hacienda Pública/Patrimonio Generado</b>	
3-2-1-0	Resultado del Ejercicio (Ahorro/Desahorro)	135,390.04
3-2-2-0	Resultado de Ejercicio Anteriores	81,628.60
	<b>TOTAL</b>	<b>217,018.64</b>

#### IV) NOTAS AL ESTADO DE FLUJOS DE EFECTIVO

##### Efectivo y equivalentes

1. El análisis de los saldos inicial y final que figuran en la última parte del Estado de Flujo de Efectivo en la cuenta de efectivo y equivalentes se integra como sigue:

Concepto	Marzo 2017	Marzo 2016
Efectivo-Fondo Revolvente	10,000.00	0.00
Efectivo en Bancos –Tesorería	140,073.11	0.00
Efectivo en Bancos- Dependencias	1,689,127.40	0.00
Inversiones temporales (hasta 3 meses)	0.00	0.00
Fondos con afectación específica	0.00	0.00
Depósitos de fondos de terceros y otros	0.00	0.00
<b>Total</b>	<b>\$ 1,839,200.51</b>	<b>\$ 0.00</b>

2. Adquisiciones de bienes muebles e inmuebles. En el ejercicio se han adquirido bienes muebles necesarios para la operatividad del personal de la Universidad, los cuales se integran según tabla.

Concepto	Marzo 2017	Marzo 2016
Hidro-lavadora Eléctrica de alta presión Mod-K4	3,999.00	0.00
<b>Total</b>	<b>\$ 3,999.00</b>	<b>\$ 0.00</b>

3. Registro de los Bienes entregados. El IDEFEY para inicio de operaciones entrego mediante Salidas de Almacén y Acta de Entrega de Mobiliario bienes adquiridos de los recursos provenientes del FAM Superior 2015.

<b>Donaciones (FAM Superior 2015)</b>	
Mobiliario y Equipo de Administración	4,027,521.84
Equipo de Cómputo y Tecnologías de la Información	1,398,737.07
Otro Mobiliario y Equipo Educativo y Recreativo	7,617.88
Equipos y Aparatos Audiovisuales	99,538.24

Saldo según contabilidad	<b>5,533,415.03</b>
--------------------------	---------------------

4. Conciliación de los Flujos de Efectivo Netos de las Actividades de Operación y la cuenta de ahorro/desahorro antes de rubros extraordinarios.

Concepto	Marzo 2017	Marzo 2016
Ahorro/Desahorro antes de rubros extraordinarios	\$ 360,505.53	\$ 0.00
Movimientos de partidas (o rubros) que no afectan al efectivo	\$ 0.00	\$ 0.00
Depreciación	\$ 231,834.26	\$ 0.00
Amortización	\$ 2,499.75	\$ 0.00
Incremento en las provisiones	\$ 0.00	\$ 0.00
Incremento en inversiones producidos por revaluación	\$ 0.00	\$ 0.00
Ganancia /perdida en venta de propiedad, planta y equipo	\$ 0.00	\$ 0.00
Incremento en cuentas por cobrar	\$ 0.00	\$ 0.00
Partidas extraordinarias	\$ 0.00	\$ 0.00

V) CONCILIACIÓN ENTRE LOS INGRESOS PRESUPUESTARIOS Y CONTABLES, ASÍ COMO ENTRE LOS EGRESOS PRESUPUESTARIOS Y LOS GASTOS CONTABLES.

**INGRESOS PRESUPUESTARIOS Y CONTABLES**

<b>1.-Ingresos Presupuestarios</b>		<b>\$1,298,820.30</b>
<b>2.-Más Ingresos contables no presupuestarios</b>		<b>\$ 3.30</b>
Incremento por variación de inventarios	\$ 0.00	

Disminución del exceso de estimaciones por pérdida, deterioro u obsolescencia	\$ 0.00	
Disminución de exceso de provisiones	\$ 0.00	
Otros ingresos y beneficios varios	\$ 0.14	
Otros ingresos no presupuestarios	\$ 3.16	
<b>3.-Menos Ingresos presupuestarios no contables</b>		<b>\$ 0.00</b>
Productos de capital	\$ 0.00	
Aprovechamientos de capital	\$ 0.00	
Ingresos derivados de autofinanciamientos	\$ 0.00	
Otros ingresos presupuestarios no contable	\$ 0.00	
<b>4.-Ingresos Contables (4=1+2-3)</b>		<b>\$1,298,823.60</b>

**EGRESOS PRESUPUESTARIOS Y CONTABLE**

<b>1.- Total de Egresos Presupuestarios</b>		<b>\$ 880,596.43</b>
<b>2.-Menos Egresos presupuestarios no contables</b>		<b>\$ 3,999.00</b>
Mobiliario y equipo de administración	\$ 0.00	
Mobiliario y equipo educacional y recreativo	\$ 0.00	
Equipo e instrumental médico y de laboratorio	\$ 0.00	
Vehículos y equipo de transporte	\$ 0.00	
Equipo de defensa y seguridad	\$ 0.00	
Maquinaria, otros equipos y herramientas	\$ 3,999.00	
Activos biológicos	\$ 0.00	

Bienes inmuebles	\$ 0.00	
Activos intangibles	\$ 0.00	
Obra pública en bienes propios	\$ 0.00	
Acciones y participaciones de capital	\$ 0.00	
Compra de títulos y valores	\$ 0.00	
Inversiones en fideicomisos, mandatos y otros análogos	\$ 0.00	
Provisiones para contingencias y otras erogaciones especiales	\$ 0.00	
Amortización de la deuda pública	\$ 0.00	
Adeudos de ejercicios fiscales anteriores (ADEFAS)	\$ 0.00	
Otros Egresos Presupuestales No Contables	\$ 0.00	
<b>3.-Más gastos contables no presupuestarios</b>		<b>\$ 94,827.80</b>
Estimaciones, depreciaciones, deterioros, obsolescencia y amortizaciones	\$ 94,827.79	
Provisiones	\$ 0.00	
Disminución de inventarios	\$ 0.00	
Aumento por insuficiencia de estimaciones por pérdida o deterioro u obsolescencia	\$ 0.00	
Aumento por insuficiencia de provisiones	\$ 0.00	
Otros Gastos	\$ 0.01	
Otros Gastos Contables No Presupuestales	\$ 0.00	
<b>4.- Total de Gastos Contables (4=1-2+3)</b>		<b>\$ 971,425.23</b>

## b) NOTAS DE MEMORIA

### I. CUENTAS DE ORDEN CONTABLES

Las cuentas de orden se encuentran integradas de la siguiente manera:

#### Cobros Pendientes de cuotas Estudiantiles.

Se registra en cuentas de orden contable al cierre de cada mes, el adeudo de cuotas de colegiatura de los estudiantes.

Concepto	Marzo 2017	Marzo 2016
Cuotas Estudiantiles pendientes de cobro	\$ 20,200.00	0.00

#### Subsidios pendientes por Recaudar.

En cumplimiento al Convenio Específico para la asignación de recursos Financieros con carácter de apoyo solidario para la operación de la Universidad, en la cláusula segunda la Secretaría de Educación Pública y El Gobierno del Estado, acuerdan asignar por partes iguales recursos financieros.

Con la finalidad de mantener un registro y control de las diferencias de subsidio, se contabilizan en cuentas de orden contable

Concepto	Según Convenio	Recaudado	Diferencia
Subsidio Estatal 2016	3,000,000.00	2,000,000.00	1,000,000.00

### II. CUENTAS DE ORDEN PRESUPUESTALES

De acuerdo a los lineamientos emitidos por la CONAC, en los documentos "Normas y Metodología para la Determinación de los Momentos Contables de los Egresos y Normas y Metodología para la Determinación de los Momentos Contables de los Ingresos", se efectúa en las cuentas contables, el registro de las etapas del presupuesto integradas por:

#### Ingreso:

Se registran los siguientes momentos contables: Estimado, Modificado, Devengado y Recaudado.

**Egreso:**

En lo relativo al Gasto, se registran los momentos contables: Aprobado, Modificado, Comprometido, Devengado, Ejercido y Pagado.

**c) NOTAS DE GESTIÓN ADMINISTRATIVA**

**1. Introducción**

Los Estados Financieros de los entes públicos, proveen de información financiera a los principales usuarios de la misma, al Congreso y a los ciudadanos.

El objetivo del presente documento es la revelación del contexto y de los aspectos económicos-financieros más relevantes que influyeron en las decisiones del período, y que deberán ser considerados en la elaboración de los estados financieros para la mayor comprensión de los mismos y sus particularidades.

De esta manera, se informa y explica la respuesta del gobierno a las condiciones relacionadas con la información financiera de cada período de gestión; además, de exponer aquellas políticas que podrían afectar la toma de decisiones en períodos posteriores.

**2. Panorama Económico y Financiero**

Se informa sobre las principales condiciones económicas- financieras bajo las cuales la Universidad está operando. En el comportamiento financiero se hace del conocimiento que la Universidad se encuentra en periodo de inicio de operación, ha recibido la aportación federal la cual le ha ayudado a realizar sus actividades de difusión y reclutamiento de los nuevos aspirantes para una amplia promoción, teniendo un efecto en el mínimo incremento de matrícula en relación al primer cuatrimestre que otorga sus servicios; se ha realizado la apertura del nuevo cuatrimestre que se ejercerá de enero a abril del ejercicio en curso, lo cual ha ayudado en la captación de ingresos, y se encuentra en las tareas de expansión como nueva opción de futuras generaciones en el área de Tecnologías de Información, Robótica y Mega trónica, con el fin de su crecimiento en su infraestructura y desarrollo de todas sus instalaciones.

Con la aportación recibida de Ingresos por parte de la Coordinación Nacional de Educación Superior y el Subsidio Estatal se realizan actividades de contratación y desarrollo de personal tanto académico como Administrativos para fortalecer y otorgar servicios adecuados a las demandas requeridas por parte de nuestra población estudiantil, fortaleciendo el crecimiento matricular de la Universidad.

### **3. Autorización e Historia**

Se informará sobre:

a) Fecha de creación del ente.

La Universidad Politécnica de Yucatán pertenece al Sistema Nacional de Universidades Tecnológicas y Politécnicas, cuenta con personalidad Jurídica y Patrimonio Propio. Su Registro Federal de Contribuyentes es UPY160128LA6 y Domicilio en Tablaje 4448 Ucú, Yucatán C.P. 97357. Fue constituida por el decreto Número 337/2016 publicado el 28 de enero de 2016, como un organismo público Descentralizado del gobierno del Estado de Yucatán, con Financiamiento de Recursos Estatales y Federales.

b) Principales cambios en su estructura.

Se encuentra en etapa de Contratación de su personal Administrativo y Docente con el fin de tener una estructura que Norma la Coordinación General de Universidades Tecnológicas a nivel federal perteneciente a la Subsecretaría de Educación Superior e Investigación Científica que se integra a la Secretaría de Educación Pública.

### **4. Organización y Objeto Social**

Se informará sobre:

a) Objeto social.

I. Impartir educación superior en sus diversas modalidades y propiciar la formación integral de sus estudiantes.

II. Diseñar e implementar modelos académicos y programas educativos que respondan a las demandas de educación superior presentes en el estado.

III. Efectuar estudios, investigaciones y proyectos que, a través del mejoramiento académico, científico y tecnológico, permita el desarrollo económico y social del estado, la región y el país.

IV. Promover la educación, la investigación, la innovación y el desarrollo académico, científico y tecnológico.

V. Difundir el conocimiento y la información que genere o disponga, a través de canales y mecanismos que respondan las demandas sociales presentes.

VI. Brindar el apoyo y la asesoría técnica que permita mejorar el desempeño de las instituciones de los sectores público, privado y social, y las condiciones de la sociedad, en general.

VII. Participar en la implementación de tecnología de vanguardia que permita mejorar el desempeño y la competitividad de instituciones públicas y privadas.

- VIII. Establecer vínculos de coordinación y cooperación con los sectores público, privado y social para el cumplimiento de su objeto, y conformar los órganos que, en su caso, se requieran para ello.
  - IX. Fomentar la vinculación con estudiantes, profesionistas y la sociedad, en general, a través de programas de residencia, estadía o servicio social.
  - X. Impulsar la certificación de los procesos de gestión que apoyen las actividades académicas, para mejorar la calidad de los servicios que preste en beneficio de la población.
  - XI. Propiciar la evaluación interna y externa de su desempeño y sus resultados, especialmente, en cuanto a la docencia, la investigación y el desarrollo científico y tecnológico.
  - XII. Otorgar títulos, grados académicos y honoríficos, diplomas, reconocimientos y estímulos, así como expedir constancias y certificados de estudio o de competencia laboral.
  - XIII. Y todas las demás que establezcan otras disposiciones legales y normativas aplicables que formen mejores profesionistas en la calidad educativa.
- b) Principal actividad.
    - Incrementar la cobertura en el Nivel de Educación Superior
  - c) Ejercicio fiscal.
    - 2017
  - d) Régimen jurídico.
    - Organismo Público Descentralizado del Gobierno del Estado
  - e) Consideraciones fiscales del ente: revelar el tipo de contribuciones que esté obligado a pagar o retener.
    - Las obligaciones fiscales son de retención por sueldos y salarios de Impuesto sobre la Renta (ISR), declaraciones mensuales de clientes y proveedores.
  - f) Estructura organizacional básica.

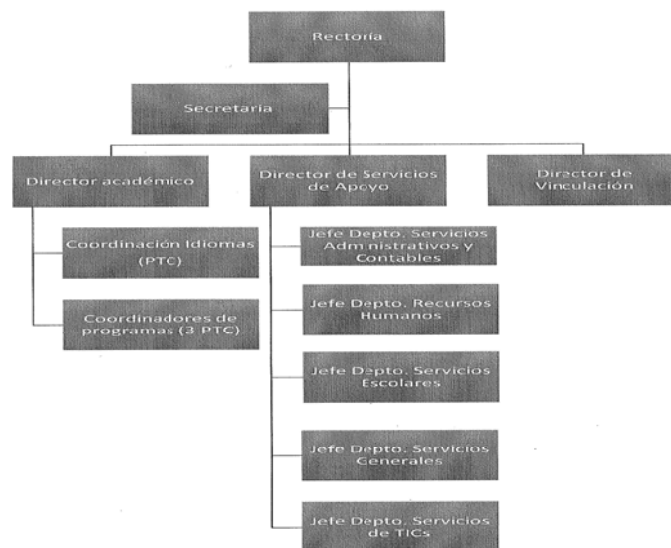

g) Fideicomisos, mandatos y análogos de los cuales es fideicomitente o fideicomisario. No aplica

## 5. Bases de Preparación de los Estados Financieros

Se informará sobre:

- a) La Universidad se encuentra en el proceso de inicio de operaciones y en cumplimiento a la Normativa emitida por el CONAC, ya adquirió el sistema automatizado de contabilidad gubernamental promovido por el INDETEC denominado SAACG.net. El sistema contable ya se encuentra en uso y se

realizan los estados financieros de los meses respectivos; dando cumplimiento a todas las disposiciones legales aplicables de la Ley General de Contabilidad Gubernamental que regula la Armonización Contable.

- b) La normatividad aplicada para el reconocimiento, valuación y revelación de los diferentes rubros de la información financiera, así como las bases de medición utilizadas para la elaboración de los estados financieros es el costo histórico o valor de factura y los criterios de aplicación de los mismos son los establecidos en los criterios de la contabilidad gubernamental.
- c) Postulados básicos. Se está capacitando al personal para el conocimiento y aplicación de postulados y normatividad vigente.
- d) Normatividad supletoria. No aplica.
- e) Para las entidades que por primera vez estén implementando la base devengada de acuerdo a la Ley de Contabilidad. No aplica.

#### **6. Políticas de Contabilidad Significativas**

Se informará sobre:

- a) Actualización: se informa que la Universidad es de nueva creación con apenas un cuatrimestre de operación por lo cual sus activos y Hacienda pública se encuentran a precio actualizado.
- b) Informar sobre la realización de operaciones en el extranjero y de sus efectos en la información financiera gubernamental. No aplica
- c) Método de valuación de la inversión en acciones de Compañías subsidiarias no consolidadas y asociadas. No aplica
- d) Sistema y método de valuación de inventarios y costo de lo vendido. Primeras Entradas, Primeras Salidas.
- e) Beneficios a empleados: revelar el cálculo de la reserva actuarial, valor presente de los ingresos esperados comparado con el valor presente de la estimación de gastos tanto de los beneficiarios actuales como futuros. No aplica
- f) Provisiones: objetivo de su creación, monto y plazo. Aun no se aplican provisiones.
- g) Reservas: objetivo de su creación, monto y plazo. No aplica
- h) Cambios en políticas contables y corrección de errores junto con la revelación de los efectos que se tendrá en la información financiera del ente público, ya sea retrospectivos o prospectivos. No se han presentado cambios de políticas contables a la fecha.
- i) Reclasificaciones: se deben revelar todos aquellos movimientos entre cuentas por efectos de cambios en los tipos de operaciones. Aun no se aplican reclasificaciones
- j) Depuración y cancelación de saldos. Se realizan de acuerdo a los cierres mensuales y a las políticas administrativas y contables que se encuentran en realización y aprobación por la Junta de Gobierno.

#### **7. Posición en Moneda Extranjera y Protección por Riesgo Cambiario. No aplica**

Se informará sobre:

- a) Activos en moneda extranjera.
- b) Pasivos en moneda extranjera.
- c) Posición en moneda extranjera.
- d) Tipo de cambio.
- e) Equivalente en moneda nacional.

Lo anterior, por cada tipo de moneda extranjera que se encuentre en los rubros de activo y pasivo.

Adicionalmente, se informará sobre los métodos de protección de riesgo por variaciones en el tipo de cambio.

#### **8. Reporte Analítico del Activo**

Debe mostrar la siguiente información:

- a) Vida útil o porcentajes de depreciación, deterioro o amortización utilizados en los diferentes tipos de activos. Son los referidos en los criterios de la Ley de Contabilidad Gubernamental.
- b) Cambios en el porcentaje de depreciación o valor residual de los activos. Se aplican los señalados en ley.
- c) Importe de los gastos capitalizados en el ejercicio, tanto financieros como de investigación y desarrollo. No aplica.
- d) Riesgos por tipo de cambio o tipo de interés de las inversiones financieras. No aplica
- e) Valor activado en el ejercicio de los bienes construidos por la entidad. No aplica
- f) Otras circunstancias de carácter significativo que afecten el activo, tales como bienes en garantía, señalados en embargos, litigios, títulos de inversiones entregados en garantías, baja significativa del valor de inversiones financieras, etc. No aplica
- g) Desmantelamiento de Activos, procedimientos, implicaciones, efectos contables. No aplica
- h) Administración de activos; planeación con el objetivo de que el ente los utilice de manera más efectiva. No se ha presentado situación al respecto.

Adicionalmente, se deben incluir las explicaciones de las principales variaciones en el activo, en cuadros comparativos como sigue:

- a) Inversiones en valores. No aplica
- b) Patrimonio de Organismos descentralizados de Control Presupuestario Indirecto. No aplica
- c) Inversiones en empresas de participación mayoritaria. No aplica
- d) Inversiones en empresas de participación minoritaria. No aplica
- e) Patrimonio de organismos descentralizados de control presupuestario directo, según corresponda. No aplica

**9. Fideicomisos, Mandatos y Análogos. No aplica**

Se deberá informar:

- a) Por ramo administrativo que los reporta. No aplica
- b) Enlistar los de mayor monto de disponibilidad, relacionando aquéllos que conforman el 80% de las disponibilidades. No aplica

**10. Reporte de la Recaudación.**

- a) Análisis del comportamiento de la recaudación correspondiente al ente público o cualquier tipo de ingreso, de forma separada los ingresos locales de los federales. Se presentan los anexos con la integración de la recaudación por aportaciones estatales y federales

Conceptos	Por recaudar en el ejercicio	Recaudado a Marzo	Pendiente de Recaudar
<b>Ayudas y subsidios</b>	\$ 11,438,559.00		
Estatal	\$ 8,074,778.00	\$ 1,821,429.00	\$ 6,253,349.00
Federal	\$ 3,363,781.00	\$ 461,811.00	\$ 2,901,970.00
<b>Ingresos propios</b>	\$ 842,200.00	\$ 95,507.73	\$ 746,692.27

- b) Proyección de la recaudación e ingresos en el mediano plazo. No existe ajuste para este ejercicio, por lo cual no se han establecido las metas específicas para el mismo.

**11. Información sobre la Deuda y el Reporte Analítico de la Deuda No aplica.**

- a) Utilizar al menos los siguientes indicadores: deuda respecto al PIB y deuda respecto a la recaudación tomando, como mínimo, un período igual o menor a 5 años. No aplica
- b) Información de manera agrupada por tipo de valor gubernamental o instrumento financiero en la que se consideren intereses, comisiones, tasa, perfil de vencimiento y otros gastos de la deuda. Se presentan los formatos en cero por no tener Deuda Pública. No aplica

**12. Calificaciones otorgadas. No aplica.**

Informar, tanto del ente público como cualquier transacción realizada, que haya sido sujeta a una calificación crediticia.

**13. Proceso de Mejora**

Se informará de:

- a) Principales Políticas de control interno.  
Se está en elaboración e implementación y seguimiento de las políticas de control interno.
- b) Medidas de desempeño financiero, metas y alcance.

Se realizan las evaluaciones del desempeño financiero y de metas en la evaluación del Programa Operativo Anual (POA) de acuerdo a las actividades realizadas en base a las Unidades Básicas de Planeación (UBP) de manera cuatrimestralmente a través del departamento de planeación y evaluación.

**14. Información por Segmentos. No aplica**

Cuando se considere necesario se podrá revelar la información financiera de manera segmentada debido a la diversidad de las actividades y operaciones que realizan los entes públicos, ya que la misma proporciona información acerca de las diferentes actividades operativas en las cuales participa, de los productos o servicios que maneja, de las diferentes áreas geográficas, de los grupos homogéneos con el objetivo de entender el desempeño del ente, evaluar mejor los riesgos y beneficios del mismo, y entenderlo como un todo y sus partes integrantes.

Consecuentemente, esta información contribuye al análisis más preciso de la situación financiera, grados y fuentes de riesgo y crecimiento potencial de negocio.

**15. Eventos Posteriores al Cierre.**

El ente público informará el efecto en sus estados financieros de aquellos hechos ocurridos en el período posterior al que informa, que proporcionan mayor evidencia sobre eventos que le afectan económicamente y que no se conocían a la fecha de cierre. Somos un Ente de nueva creación

**16. Partes Relacionadas**

No existen partes relacionadas que pudieran ejercer influencia significativa sobre la toma de decisiones financieras y operativas, ajenas al Órgano de Gobierno y las Instancias que nos regulan.

**17. Responsabilidad Sobre la Presentación Razonable de la Información Contable**

La Información Contable se encuentra firmada en cada página de la misma para dar fe de la veracidad de la información contenida.

Bajo protesta de decir verdad declaramos que los Estados Financieros y sus Notas son razonablemente correctos y son responsabilidad del emisor.

# ANEXO PRESUPUESTAL

**Cuenta Pública 2017**  
**Ente Público: UNIVERSIDAD POLITÉCNICA DE YUCATÁN**  
**Estado Analítico de Ingresos**  
**Del 1o. de Enero al 31 de Marzo de 2017**  
**(Pesos)**

Rubro de Ingresos	Estimado 1	Ampliaciones y Reducciones 2	Modificado 3 = (1 + 2)	Devengado 4	Recaudado 5	Diferencia 6 = (5 - 1)
Impuestos	\$0.00	\$0.00	\$0.00	\$0.00	\$0.00	\$0.00
Cuotas y Aportaciones de Seguridad Social	\$0.00	\$0.00	\$0.00	\$0.00	\$0.00	\$0.00
Contribuciones de Mejoras	\$0.00	\$0.00	\$0.00	\$0.00	\$0.00	\$0.00
Derechos	\$0.00	\$0.00	\$0.00	\$0.00	\$0.00	\$0.00
Productos	\$0.00	\$0.00	\$0.00	\$0.00	\$0.00	\$0.00
Corriente	\$0.00	\$0.00	\$0.00	\$0.00	\$0.00	\$0.00
Capital	\$0.00	\$0.00	\$0.00	\$0.00	\$0.00	\$0.00
Aprovechamientos	\$0.00	\$0.00	\$0.00	\$0.00	\$0.00	\$0.00
Corriente	\$0.00	\$0.00	\$0.00	\$0.00	\$0.00	\$0.00
Capital	\$0.00	\$0.00	\$0.00	\$0.00	\$0.00	\$0.00
Ingresos por Ventas de Bienes y Servicios	\$0.00	\$210,550.02	\$210,550.02	\$95,507.73	\$95,507.73	\$95,507.73
Participaciones y Aportaciones	\$0.00	\$0.00	\$0.00	\$0.00	\$0.00	\$0.00
Transferencias, Asignaciones, Subsidios y Otras Ayudas	\$23,021,015.00	-\$1,173,368.00	\$21,847,647.00	\$2,623,240.00	\$2,283,240.00	-\$20,737,775.00
Ingresos Derivados de Financiamientos	\$0.00	\$0.00	\$0.00	\$0.00	\$0.00	\$0.00
<b>Total</b>	<b>\$23,021,015.00</b>	<b>-\$962,817.98</b>	<b>\$22,058,197.02</b>	<b>\$2,718,747.73</b>	<b>\$2,378,747.73</b>	<b>-\$20,642,267.27</b>
<b>Ingresos del Gobierno</b>	<b>\$0.00</b>	<b>\$0.00</b>	<b>\$0.00</b>	<b>\$0.00</b>	<b>\$0.00</b>	<b>\$0.00</b>
Impuestos	\$0.00	\$0.00	\$0.00	\$0.00	\$0.00	\$0.00
Contribuciones de Mejoras	\$0.00	\$0.00	\$0.00	\$0.00	\$0.00	\$0.00
Derechos	\$0.00	\$0.00	\$0.00	\$0.00	\$0.00	\$0.00
Productos	\$0.00	\$0.00	\$0.00	\$0.00	\$0.00	\$0.00
Corriente	\$0.00	\$0.00	\$0.00	\$0.00	\$0.00	\$0.00
Capital	\$0.00	\$0.00	\$0.00	\$0.00	\$0.00	\$0.00
Aprovechamientos	\$0.00	\$0.00	\$0.00	\$0.00	\$0.00	\$0.00
Corriente	\$0.00	\$0.00	\$0.00	\$0.00	\$0.00	\$0.00
Capital	\$0.00	\$0.00	\$0.00	\$0.00	\$0.00	\$0.00
Participaciones y Aportaciones	\$0.00	\$0.00	\$0.00	\$0.00	\$0.00	\$0.00
Transferencias, Asignaciones, Subsidios y Otras Ayudas	\$0.00	\$0.00	\$0.00	\$0.00	\$0.00	\$0.00
<b>Ingresos de Organismos y Empresas</b>	<b>\$23,021,015.00</b>	<b>-\$962,817.98</b>	<b>\$22,058,197.02</b>	<b>\$2,718,747.73</b>	<b>\$2,378,747.73</b>	<b>-\$20,642,267.27</b>
Cuotas y Aportaciones de Seguridad Social	\$0.00	\$0.00	\$0.00	\$0.00	\$0.00	\$0.00
Ingresos por Ventas de Bienes y Servicios	\$0.00	\$210,550.02	\$210,550.02	\$95,507.73	\$95,507.73	\$95,507.73
Transferencias, Asignaciones, Subsidios y Otras Ayudas	\$23,021,015.00	-\$1,173,368.00	\$21,847,647.00	\$2,623,240.00	\$2,283,240.00	-\$20,737,775.00
<b>Ingresos Derivados de Financiamiento</b>	<b>\$0.00</b>	<b>\$0.00</b>	<b>\$0.00</b>	<b>\$0.00</b>	<b>\$0.00</b>	<b>\$0.00</b>
Ingresos Derivados de Financiamientos	\$0.00	\$0.00	\$0.00	\$0.00	\$0.00	\$0.00
<b>Total</b>	<b>\$23,021,015.00</b>	<b>-\$962,817.98</b>	<b>\$22,058,197.02</b>	<b>\$2,718,747.73</b>	<b>\$2,378,747.73</b>	<b>-\$20,642,267.27</b>

Bajo protesta de decir verdad declaramos que los Estados Financieros y sus Notas son razonablemente correctos y responsabilidad del emisor.

**Cuenta Pública 2017**  
**Ente Público: UNIVERSIDAD POLITÉCNICA DE YUCATÁN**  
**Estado Analítico del Ejercicio del Presupuesto de Egresos**  
**Clasificación Administrativa**  
**Del 1o. de Enero al 31 de Marzo de 2017**  
**(Pesos)**

Concepto	Aprobado 1	Ampliaciones/ (Reducciones) 2	Modificado 3 = (1 + 2)	Devengado 4	Pagado 5	Subejercicio 6 = (3 - 4)
UNIVERSIDAD POLITÉCNICA DE YUCATÁN	\$23,021,015.00	-\$962,817.98	\$22,058,197.02	\$2,391,937.20	\$2,089,345.78	\$19,666,259.82

Bajo protesta de decir verdad declaramos que los Estados Financieros y sus Notas son razonablemente correctos y responsabilidad del emisor.

**Cuenta Pública 2017**  
**Ente Público: UNIVERSIDAD POLITÉCNICA DE YUCATÁN**  
**Estado Analítico del Ejercicio del Presupuesto de Egresos**  
**Clasificación Económica (por Tipo de Gasto)**  
**Del 1o. de Enero al 31 de Marzo de 2017**  
**(Pesos)**

Concepto	Aprobado	Ampliaciones/ (Reducciones)	Modificado	Devengado	Pagado	Subejercicio
	1	2	3 = (1 + 2)	4	5	6 = (3 - 4)
Gasto Corriente	\$3,723,603.00	\$18,243,755.69	\$21,967,358.69	\$2,358,242.20	\$2,055,650.78	\$19,609,116.49
Gasto de Capital	\$19,297,412.00	-\$19,206,573.67	\$90,838.33	\$33,695.00	\$33,695.00	\$57,143.33
Amortización de la Deuda y Disminución de Pasivos	\$0.00	\$0.00	\$0.00	\$0.00	\$0.00	\$0.00
Pensiones y Jubilaciones	\$0.00	\$0.00	\$0.00	\$0.00	\$0.00	\$0.00
Participaciones	\$0.00	\$0.00	\$0.00	\$0.00	\$0.00	\$0.00
<b>Total del Gasto</b>	<b>\$23,021,015.00</b>	<b>-\$962,817.98</b>	<b>\$22,058,197.02</b>	<b>\$2,391,937.20</b>	<b>\$2,089,345.78</b>	<b>\$19,666,259.82</b>

Bajo protesta de decir verdad declaramos que los Estados Financieros y sus Notas son razonablemente correctos y responsabilidad del emisor.

**Cuenta Pública 2017**  
**Ente Público: UNIVERSIDAD POLITÉCNICA DE YUCATÁN**  
**Estado Analítico del Ejercicio del Presupuesto de Egresos**  
**Clasificación por Objeto del Gasto (Capítulo y Concepto)**  
**Del 1o. de Enero al 31 de Marzo de 2017**  
**(Pesos)**

Concepto	Aprobado	Ampliaciones/ (Reducciones)	Modificado	Devengado	Pagado	Subejercicio
	1	2	3 = (1 + 2)	4	5	6 = (3 - 4)
<b>Servicios Personales</b>	<b>\$2,517,198.00</b>	<b>-\$842,787.02</b>	<b>\$1,674,410.98</b>	<b>\$1,646,277.73</b>	<b>\$1,616,159.94</b>	<b>\$28,133.25</b>
Remuneraciones al Personal de Carácter Permanente	\$2,159,970.00	-\$642,063.24	\$1,517,906.76	\$1,502,052.00	\$1,502,052.00	\$15,854.76
Remuneraciones al Personal de Carácter Transitorio	\$0.00	\$0.00	\$0.00	\$0.00	\$0.00	\$0.00
Remuneraciones Adicionales y Especiales	\$15,732.00	\$2,491.20	\$18,223.20	\$14,507.93	\$14,507.93	\$3,715.27
Seguridad Social	\$261,972.00	-\$170,913.79	\$91,058.21	\$87,444.80	\$57,327.01	\$3,613.41
Otras Prestaciones Sociales y Económicas	\$79,524.00	-\$32,301.19	\$47,222.81	\$42,273.00	\$42,273.00	\$4,949.81
Previsiones	\$0.00	\$0.00	\$0.00	\$0.00	\$0.00	\$0.00
Pago de Estímulos a Servidores Públicos	\$0.00	\$0.00	\$0.00	\$0.00	\$0.00	\$0.00
<b>Materiales y Suministros</b>	<b>\$311,301.00</b>	<b>-\$59,466.95</b>	<b>\$251,834.05</b>	<b>\$154,412.14</b>	<b>\$133,589.64</b>	<b>\$97,421.91</b>
Materiales de Administración, Emisión de Documentos y Artículos Oficiales	\$159,999.00	-\$97,815.62	\$62,183.38	\$43,459.62	\$39,106.12	\$18,723.76
Alimentos y Utensilios	\$18,000.00	\$62,683.33	\$80,683.33	\$47,831.15	\$47,831.15	\$32,852.18
Materias Primas y Materiales de Producción y Comercialización	\$0.00	\$15,000.00	\$15,000.00	\$0.00	\$0.00	\$15,000.00
Materiales y Artículos de Construcción y de Reparación	\$56,400.00	-\$19,500.00	\$36,900.00	\$20,648.48	\$10,538.60	\$16,251.52
Productos Químicos, Farmacéuticos y de Laboratorio	\$29,250.00	-\$21,250.01	\$7,999.99	\$1,041.26	\$1,041.26	\$6,958.73
Combustibles, Lubricantes y Aditivos	\$21,000.00	-\$9,500.00	\$11,500.00	\$6,000.00	\$6,000.00	\$5,500.00
Vestuario, Blancos, Prendas de Protección y Artículos Deportivos	\$5,550.00	-\$5,550.00	\$0.00	\$0.00	\$0.00	\$0.00
Materiales y Suministros para Seguridad	\$0.00	\$0.00	\$0.00	\$0.00	\$0.00	\$0.00
Herramientas, Refacciones y Accesorios Menores	\$21,102.00	\$16,465.35	\$37,567.35	\$35,431.63	\$29,072.51	\$2,135.72
<b>Servicios Generales</b>	<b>\$874,854.00</b>	<b>-\$136,228.16</b>	<b>\$738,625.84</b>	<b>\$522,760.51</b>	<b>\$292,542.38</b>	<b>\$215,865.33</b>
Servicios Básicos	\$105,000.00	-\$46,416.67	\$58,583.33	\$51,740.95	\$33,921.95	\$6,842.38
Servicios de Arrendamiento	\$39,504.00	-\$3,191.67	\$36,312.33	\$6,064.39	\$6,064.39	\$30,247.94
Servicios Profesionales, Científicos, Técnicos y Otros Servicios	\$237,750.00	-\$47,083.33	\$190,666.67	\$141,958.95	\$102,704.46	\$48,707.72
Servicios Financieros, Bancarios y Comerciales	\$18,996.00	-\$6,416.67	\$12,579.33	\$6,841.18	\$6,841.18	\$5,738.15
Servicios de Instalación, Reparación, Mantenimiento y Conservación	\$112,650.00	-\$40,716.67	\$71,933.33	\$62,640.00	\$41,760.00	\$9,293.33
Servicios de Comunicación Social y Publicidad	\$63,750.00	\$46,250.00	\$110,000.00	\$103,603.80	\$22,960.60	\$6,396.20
Servicios de Traslado y Viáticos	\$133,248.00	\$18,000.00	\$151,248.00	\$66,087.49	\$56,627.49	\$85,160.51
Servicios Oficiales	\$70,002.00	-\$49,916.67	\$20,085.33	\$6,803.17	\$6,803.17	\$13,282.16
Otros Servicios Generales	\$93,954.00	-\$6,736.48	\$87,217.52	\$77,020.58	\$14,859.14	\$10,196.94
<b>Transferencias, Asignaciones, Subsidios y Otras Ayudas</b>	<b>\$19,244,657.00</b>	<b>\$57,830.82</b>	<b>\$19,302,487.82</b>	<b>\$34,791.82</b>	<b>\$13,358.82</b>	<b>\$19,267,696.00</b>
Transferencias Internas y Asignaciones al Sector Público	\$19,224,407.00	\$0.00	\$19,224,407.00	\$0.00	\$0.00	\$19,224,407.00
Transferencias al Resto del Sector Público	\$0.00	\$0.00	\$0.00	\$0.00	\$0.00	\$0.00
Subsidios y Subvenciones	\$0.00	\$0.00	\$0.00	\$0.00	\$0.00	\$0.00
Ayudas Sociales	\$20,250.00	\$57,830.82	\$78,080.82	\$34,791.82	\$13,358.82	\$43,289.00
Pensiones y Jubilaciones	\$0.00	\$0.00	\$0.00	\$0.00	\$0.00	\$0.00

**Cuenta Pública 2017**  
**Ente Público: UNIVERSIDAD POLITÉCNICA DE YUCATÁN**  
**Estado Analítico del Ejercicio del Presupuesto de Egresos**  
**Clasificación por Objeto del Gasto (Capítulo y Concepto)**  
**Del 1o. de Enero al 31 de Marzo de 2017**  
**(Pesos)**

Concepto	Aprobado	Ampliaciones/ (Reducciones)	Modificado	Devengado	Pagado	Subejercicio
	1	2	3 = (1 + 2)	4	5	6 = (3 - 4)
Transferencias a Fideicomisos, Mandatos y Otros Análogos	\$0.00	\$0.00	\$0.00	\$0.00	\$0.00	\$0.00
Transferencias a la Seguridad Social	\$0.00	\$0.00	\$0.00	\$0.00	\$0.00	\$0.00
Donativos	\$0.00	\$0.00	\$0.00	\$0.00	\$0.00	\$0.00
Transferencias al Exterior	\$0.00	\$0.00	\$0.00	\$0.00	\$0.00	\$0.00
<b>Bienes Muebles, Inmuebles e Intangibles</b>	<b>\$73,005.00</b>	<b>\$17,833.33</b>	<b>\$90,838.33</b>	<b>\$33,695.00</b>	<b>\$33,695.00</b>	<b>\$57,143.33</b>
Mobiliario y Equipo de Administración	\$25,500.00	\$21,000.00	\$46,500.00	\$29,696.00	\$29,696.00	\$16,804.00
Mobiliario y Equipo Educativo y Recreativo	\$15,000.00	-\$2,666.67	\$12,333.33	\$0.00	\$0.00	\$12,333.33
Equipo e Instrumental Médico y de Laboratorio	\$0.00	\$0.00	\$0.00	\$0.00	\$0.00	\$0.00
Vehículos y Equipo de Transporte	\$0.00	\$0.00	\$0.00	\$0.00	\$0.00	\$0.00
Equipo de Defensa y Seguridad	\$0.00	\$0.00	\$0.00	\$0.00	\$0.00	\$0.00
Maquinaria, Otros Equipos y Herramientas	\$0.00	\$4,500.00	\$4,500.00	\$3,999.00	\$3,999.00	\$501.00
Activos Biológicos	\$0.00	\$0.00	\$0.00	\$0.00	\$0.00	\$0.00
Bienes Inmuebles	\$0.00	\$0.00	\$0.00	\$0.00	\$0.00	\$0.00
Activos Intangibles	\$32,505.00	-\$5,000.00	\$27,505.00	\$0.00	\$0.00	\$27,505.00
<b>Inversión Pública</b>	<b>\$0.00</b>	<b>\$0.00</b>	<b>\$0.00</b>	<b>\$0.00</b>	<b>\$0.00</b>	<b>\$0.00</b>
Obra Pública en Bienes de Dominio Público	\$0.00	\$0.00	\$0.00	\$0.00	\$0.00	\$0.00
Obra Pública en Bienes Propios	\$0.00	\$0.00	\$0.00	\$0.00	\$0.00	\$0.00
Proyectos Productivos y Acciones de Fomento	\$0.00	\$0.00	\$0.00	\$0.00	\$0.00	\$0.00
<b>Inversiones Financieras y Otras Provisiones</b>	<b>\$0.00</b>	<b>\$0.00</b>	<b>\$0.00</b>	<b>\$0.00</b>	<b>\$0.00</b>	<b>\$0.00</b>
Inversiones para el Fomento de Actividades Productivas	\$0.00	\$0.00	\$0.00	\$0.00	\$0.00	\$0.00
Acciones y Participaciones de Capital	\$0.00	\$0.00	\$0.00	\$0.00	\$0.00	\$0.00
Compra de Títulos y Valores	\$0.00	\$0.00	\$0.00	\$0.00	\$0.00	\$0.00
Concesión de Préstamos	\$0.00	\$0.00	\$0.00	\$0.00	\$0.00	\$0.00
Inversiones en Fideicomisos, Mandatos y Otros Análogos	\$0.00	\$0.00	\$0.00	\$0.00	\$0.00	\$0.00
Otras Inversiones Financieras	\$0.00	\$0.00	\$0.00	\$0.00	\$0.00	\$0.00
Provisiones para Contingencias y Otras Erogaciones Especiales	\$0.00	\$0.00	\$0.00	\$0.00	\$0.00	\$0.00
<b>Participaciones y Aportaciones</b>	<b>\$0.00</b>	<b>\$0.00</b>	<b>\$0.00</b>	<b>\$0.00</b>	<b>\$0.00</b>	<b>\$0.00</b>
Participaciones	\$0.00	\$0.00	\$0.00	\$0.00	\$0.00	\$0.00
Aportaciones	\$0.00	\$0.00	\$0.00	\$0.00	\$0.00	\$0.00
Convenios	\$0.00	\$0.00	\$0.00	\$0.00	\$0.00	\$0.00
<b>Deuda Pública</b>	<b>\$0.00</b>	<b>\$0.00</b>	<b>\$0.00</b>	<b>\$0.00</b>	<b>\$0.00</b>	<b>\$0.00</b>
Amortización de la Deuda Pública	\$0.00	\$0.00	\$0.00	\$0.00	\$0.00	\$0.00
Intereses de la Deuda Pública	\$0.00	\$0.00	\$0.00	\$0.00	\$0.00	\$0.00
Comisiones de la Deuda Pública	\$0.00	\$0.00	\$0.00	\$0.00	\$0.00	\$0.00

**Cuenta Pública 2017**  
**Ente Público: UNIVERSIDAD POLITÉCNICA DE YUCATÁN**  
**Estado Analítico del Ejercicio del Presupuesto de Egresos**  
**Clasificación por Objeto del Gasto (Capítulo y Concepto)**  
**Del 1o. de Enero al 31 de Marzo de 2017**  
**(Pesos)**

Concepto	Aprobado 1	Ampliaciones/ (Reducciones) 2	Modificado 3 = (1 + 2)	Devengado 4	Pagado 5	Subejercicio 6 = (3 - 4)
Gastos de la Deuda Pública	\$0.00	\$0.00	\$0.00	\$0.00	\$0.00	\$0.00
Costo por Coberturas	\$0.00	\$0.00	\$0.00	\$0.00	\$0.00	\$0.00
Apoyos Financieros	\$0.00	\$0.00	\$0.00	\$0.00	\$0.00	\$0.00
Adeudos de Ejercicios Fiscales Anteriores (Adefas)	\$0.00	\$0.00	\$0.00	\$0.00	\$0.00	\$0.00
<b>Total del Gasto</b>	<b>\$23,021,015.00</b>	<b>-\$962,817.98</b>	<b>\$22,058,197.02</b>	<b>\$2,391,937.20</b>	<b>\$2,089,345.78</b>	<b>\$19,666,259.82</b>

Bajo protesta de decir verdad declaramos que los Estados Financieros y sus Notas son razonablemente correctos y responsabilidad del emisor.

**Cuenta Pública 2017**  
**Ente Público: UNIVERSIDAD POLITÉCNICA DE YUCATÁN**  
**Estado Analítico del Ejercicio del Presupuesto de Egresos**  
**Clasificación Funcional (Finalidad y Función)**  
**Del 1o. de Enero al 31 de Marzo de 2017**  
**(Pesos)**

Concepto	Aprobado	Ampliaciones/ (Reducciones)	Modificado	Devengado	Pagado	Subejercicio
	1	2	3 = (1 + 2)	4	5	6 = (3 - 4)
<b>Gobierno</b>	<b>\$0.00</b>	<b>\$0.00</b>	<b>\$0.00</b>	<b>\$0.00</b>	<b>\$0.00</b>	<b>\$0.00</b>
Legislación	\$0.00	\$0.00	\$0.00	\$0.00	\$0.00	\$0.00
Justicia	\$0.00	\$0.00	\$0.00	\$0.00	\$0.00	\$0.00
Coordinación de la Política de Gobierno	\$0.00	\$0.00	\$0.00	\$0.00	\$0.00	\$0.00
Relaciones Exteriores	\$0.00	\$0.00	\$0.00	\$0.00	\$0.00	\$0.00
Asuntos Financieros y Hacendarios	\$0.00	\$0.00	\$0.00	\$0.00	\$0.00	\$0.00
Seguridad Nacional	\$0.00	\$0.00	\$0.00	\$0.00	\$0.00	\$0.00
Asuntos de Orden Público y Seguridad Interior	\$0.00	\$0.00	\$0.00	\$0.00	\$0.00	\$0.00
Otros Servicios Generales	\$0.00	\$0.00	\$0.00	\$0.00	\$0.00	\$0.00
<b>Desarrollo Social</b>	<b>\$19,577,057.00</b>	<b>-\$79,199.99</b>	<b>\$19,497,857.01</b>	<b>\$149,852.86</b>	<b>\$144,424.86</b>	<b>\$19,348,004.15</b>
Protección Ambiental	\$0.00	\$0.00	\$0.00	\$0.00	\$0.00	\$0.00
Vivienda y Servicios a la Comunidad	\$0.00	\$0.00	\$0.00	\$0.00	\$0.00	\$0.00
Salud	\$0.00	\$0.00	\$0.00	\$0.00	\$0.00	\$0.00
Recreación, Cultura y Otras Manifestaciones Sociales	\$0.00	\$0.00	\$0.00	\$0.00	\$0.00	\$0.00
Educación	\$19,577,057.00	-\$79,199.99	\$19,497,857.01	\$149,852.86	\$144,424.86	\$19,348,004.15
Protección Social	\$0.00	\$0.00	\$0.00	\$0.00	\$0.00	\$0.00
Otros Asuntos Sociales	\$0.00	\$0.00	\$0.00	\$0.00	\$0.00	\$0.00
<b>Desarrollo Económico</b>	<b>\$3,443,958.00</b>	<b>-\$883,617.99</b>	<b>\$2,560,340.01</b>	<b>\$2,242,084.34</b>	<b>\$1,944,920.92</b>	<b>\$318,255.67</b>
Asuntos Económicos, Comerciales y Laborales en General	\$0.00	\$0.00	\$0.00	\$0.00	\$0.00	\$0.00
Agropecuaria, Silvicultura, Pesca y Caza	\$0.00	\$0.00	\$0.00	\$0.00	\$0.00	\$0.00
Combustible y Energía	\$0.00	\$0.00	\$0.00	\$0.00	\$0.00	\$0.00
Minería, Manufacturas y Construcción	\$0.00	\$0.00	\$0.00	\$0.00	\$0.00	\$0.00
Transporte	\$0.00	\$0.00	\$0.00	\$0.00	\$0.00	\$0.00
Comunicaciones	\$0.00	\$0.00	\$0.00	\$0.00	\$0.00	\$0.00
Turismo	\$0.00	\$0.00	\$0.00	\$0.00	\$0.00	\$0.00
Ciencia, Tecnología e Innovación	\$3,443,958.00	-\$883,617.99	\$2,560,340.01	\$2,242,084.34	\$1,944,920.92	\$318,255.67
Otras Industrias y Otros Asuntos Económicos	\$0.00	\$0.00	\$0.00	\$0.00	\$0.00	\$0.00
<b>Otras No Clasificadas en Funciones Anteriores</b>	<b>\$0.00</b>	<b>\$0.00</b>	<b>\$0.00</b>	<b>\$0.00</b>	<b>\$0.00</b>	<b>\$0.00</b>
Transacciones de la Deuda Pública / Costo Financiero de la Deuda	\$0.00	\$0.00	\$0.00	\$0.00	\$0.00	\$0.00
Transferencias, Participaciones y Aportaciones Entre Diferentes Niveles y órdenes de Gobierno	\$0.00	\$0.00	\$0.00	\$0.00	\$0.00	\$0.00
Saneamiento del Sistema Financiero	\$0.00	\$0.00	\$0.00	\$0.00	\$0.00	\$0.00
Adeudos de Ejercicios Fiscales Anteriores	\$0.00	\$0.00	\$0.00	\$0.00	\$0.00	\$0.00
<b>Total del Gasto</b>	<b>\$23,021,015.00</b>	<b>-\$962,817.98</b>	<b>\$22,058,197.02</b>	<b>\$2,391,937.20</b>	<b>\$2,089,345.78</b>	<b>\$19,666,259.82</b>

Bajo protesta de decir verdad declaramos que los Estados Financieros y sus Notas son razonablemente correctos y responsabilidad del emisor.

**Cuenta Pública 2017**  
**Ente Público: UNIVERSIDAD POLITÉCNICA DE YUCATÁN**  
**Estado Analítico del Ejercicio del Presupuesto de Egresos**  
**Gasto por Categoría Programática**  
**Del 1o. de Enero al 31 de Marzo de 2017**  
**(Pesos)**

Concepto	Aprobado 1	Ampliaciones/ (Reducciones) 2	Modificado 3 = (1 + 2)	Devengado 4	Pagado 5	Subejercicio 6 = (3 - 4)
<b>Subsidio Sector Social y Privado o Entidades Federativas y Municipios</b>	<b>\$0.00</b>	<b>\$0.00</b>	<b>\$0.00</b>	<b>\$0.00</b>	<b>\$0.00</b>	<b>\$0.00</b>
Sujetos a Reglas de Operación	\$0.00	\$0.00	\$0.00	\$0.00	\$0.00	\$0.00
Otros Subsidios	\$0.00	\$0.00	\$0.00	\$0.00	\$0.00	\$0.00
<b>Desempeño de Las Funciones</b>	<b>\$3,443,958.00</b>	<b>-\$883,617.99</b>	<b>\$2,560,340.01</b>	<b>\$2,242,084.34</b>	<b>\$1,944,920.92</b>	<b>\$318,255.67</b>
Prestación de Servicios Públicos	\$3,443,958.00	-\$883,617.99	\$2,560,340.01	\$2,242,084.34	\$1,944,920.92	\$318,255.67
Provisión de Bienes Públicos	\$0.00	\$0.00	\$0.00	\$0.00	\$0.00	\$0.00
Planeación, Seguimiento y Evaluación de Políticas Públicas	\$0.00	\$0.00	\$0.00	\$0.00	\$0.00	\$0.00
Promoción y Fomento	\$0.00	\$0.00	\$0.00	\$0.00	\$0.00	\$0.00
Regulación y Supervisión	\$0.00	\$0.00	\$0.00	\$0.00	\$0.00	\$0.00
Funciones de Las Fuerzas Armadas (Únicamente Gobierno Federal)	\$0.00	\$0.00	\$0.00	\$0.00	\$0.00	\$0.00
Específicos	\$0.00	\$0.00	\$0.00	\$0.00	\$0.00	\$0.00
Proyectos de Inversión	\$0.00	\$0.00	\$0.00	\$0.00	\$0.00	\$0.00
<b>Administrativos y de Apoyo</b>	<b>\$19,577,057.00</b>	<b>-\$79,199.99</b>	<b>\$19,497,857.01</b>	<b>\$149,852.86</b>	<b>\$144,424.86</b>	<b>\$19,348,004.15</b>
Apoyo al Proceso Presupuestario y para Mejorar la Eficiencia Institucional	\$19,577,057.00	-\$79,199.99	\$19,497,857.01	\$149,852.86	\$144,424.86	\$19,348,004.15
Apoyo a la Función Pública y al Mejoramiento de la Gestión	\$0.00	\$0.00	\$0.00	\$0.00	\$0.00	\$0.00
Operaciones Ajenas	\$0.00	\$0.00	\$0.00	\$0.00	\$0.00	\$0.00
<b>Compromisos</b>	<b>\$0.00</b>	<b>\$0.00</b>	<b>\$0.00</b>	<b>\$0.00</b>	<b>\$0.00</b>	<b>\$0.00</b>
Obligaciones de Cumplimiento de Resolución Jurisdiccional	\$0.00	\$0.00	\$0.00	\$0.00	\$0.00	\$0.00
Desastres Naturales	\$0.00	\$0.00	\$0.00	\$0.00	\$0.00	\$0.00
<b>Obligaciones</b>	<b>\$0.00</b>	<b>\$0.00</b>	<b>\$0.00</b>	<b>\$0.00</b>	<b>\$0.00</b>	<b>\$0.00</b>
Pensiones y Jubilaciones	\$0.00	\$0.00	\$0.00	\$0.00	\$0.00	\$0.00
Aportaciones a la Seguridad Social	\$0.00	\$0.00	\$0.00	\$0.00	\$0.00	\$0.00
Aportaciones a Fondos de Estabilización	\$0.00	\$0.00	\$0.00	\$0.00	\$0.00	\$0.00
Aportaciones a Fondos de Inversión y Reestructura de Pensiones	\$0.00	\$0.00	\$0.00	\$0.00	\$0.00	\$0.00
<b>Programas de Gasto Federalizado (Gobierno Federal)</b>	<b>\$0.00</b>	<b>\$0.00</b>	<b>\$0.00</b>	<b>\$0.00</b>	<b>\$0.00</b>	<b>\$0.00</b>
Gasto Federalizado	\$0.00	\$0.00	\$0.00	\$0.00	\$0.00	\$0.00
Participaciones a Entidades Federativas y Municipios	\$0.00	\$0.00	\$0.00	\$0.00	\$0.00	\$0.00
Costo Financiero, Deuda o Apoyos a Deudores y Ahorradores de la Banca	\$0.00	\$0.00	\$0.00	\$0.00	\$0.00	\$0.00
Adeudos de Ejercicios Fiscales Anteriores	\$0.00	\$0.00	\$0.00	\$0.00	\$0.00	\$0.00
<b>Total del Gasto</b>	<b>\$23,021,015.00</b>	<b>-\$962,817.98</b>	<b>\$22,058,197.02</b>	<b>\$2,391,937.20</b>	<b>\$2,089,345.78</b>	<b>\$19,666,259.82</b>

Bajo protesta de decir verdad declaramos que los Estados Financieros y sus Notas son razonablemente correctos y responsabilidad del emisor.

## POSTURA FISCAL

**Cuenta Pública 2017**  
**Ente Público: UNIVERSIDAD POLITÉCNICA DE YUCATÁN**  
**Estado Analítico del Ejercicio del Presupuesto de Egresos**  
**Indicadores de Postura Fiscal**  
**Del 1o. de Enero al 31 de Marzo de 2017**  
**(Pesos)**

Concepto	Estimado/Aprobado	Devengado	Recaudado/Pagado
<b>I. Ingresos Presupuestarios (I=1+2)</b>	<b>\$23,021,015.00</b>	<b>\$2,718,747.73</b>	<b>\$2,378,747.73</b>
1. Ingresos del Gobierno de la Entidad Federativa	\$0.00	\$0.00	\$0.00
2. Ingresos del Sector Paraestatal	\$23,021,015.00	\$2,718,747.73	\$2,378,747.73
<b>II. Egresos Presupuestarios (II=3+4)</b>	<b>\$23,021,015.00</b>	<b>\$2,391,937.20</b>	<b>\$2,089,345.78</b>
3. Egresos del Gobierno de la Entidad Federativa	\$0.00	\$0.00	\$0.00
4. Egresos del Sector Paraestatal	\$23,021,015.00	\$2,391,937.20	\$2,089,345.78
<b>III. Balance Presupuestario (Superávit o Déficit) (III = I- II)</b>	<b>\$0.00</b>	<b>\$326,810.53</b>	<b>\$289,401.95</b>
Concepto	Estimado	Devengado	Pagado 3
<b>III. Balance Presupuestario (Superávit o Déficit)</b>	<b>\$0.00</b>	<b>\$326,810.53</b>	<b>\$289,401.95</b>
IV. Intereses, Comisiones y Gastos de la Deuda	\$0.00	\$0.00	\$0.00
<b>V. Balance Primario (Superávit o Déficit) (V= III- IV)</b>	<b>\$0.00</b>	<b>\$326,810.53</b>	<b>\$289,401.95</b>
Concepto	Estimado	Devengado	Pagado 3
A. Financiamiento	\$0.00	\$0.00	\$0.00
B. Amortización de la Deuda	\$0.00	\$0.00	\$0.00
<b>C. Endeudamiento ó Desendeudamiento (C = A- B)</b>	<b>\$0.00</b>	<b>\$0.00</b>	<b>\$0.00</b>

Bajo protesta de decir verdad declaramos que los Estados Financieros y sus Notas son razonablemente correctos y responsabilidad del emisor.

# RELACIÓN DE BIENES MUEBLES QUE INTEGRAN EL PATRIMONIO

**Cuenta Pública 2017**  
**Relación de Bienes Muebles que integran el Patrimonio**  
**Al 31 de Marzo de 2017**  
**(pesos)**  
**Ente Público: UNIVERSIDAD POLITÉCNICA DE YUCATÁN**

Código	Descripción del Bien Mueble	Valor en libros
UPY-BM-001-00001	Horno Microondas LG 1.4 Espejo White MS1443SWM	1,723.57
UPY-BM-001-00002	Bafle Amplificado Yamaha DBR12	10,709.60
UPY-BM-001-00003	Pantalla Led LG Smart Tv	9,026.32
UPY-BM-001-00004	PROCESADOR IMAC 21" Inetl Core i5	28,334.06
UPY-BM-001-00005	COMPUTADORA MCA. DELL COREL i5	14,435.97
UPY-BM-001-00006	COMPUTADORA MCA. DELL COREL i5	14,435.97
UPY-BM-001-00007	HIDROLAVADORA ELECTRICA ALTA PRESION MODELO K4	3,999.00
UPY-BC-001-0001	SILLA (CON BRAZOS Y RESPALDO TIPO MALLA,PATAS FIJA)	1,776.42
UPY-BC-001-0002	SILLA (CON BRAZOS Y RESPALDO TIPO MALLA,PATAS FIJA)	1,776.42
UPY-BC-001-0003	SILLA (CON BRAZOS Y RESPALDO TIPO MALLA,PATAS FIJA)	1,776.42
UPY-BC-001-0004	SILLA (CON BRAZOS Y RESPALDO TIPO MALLA,PATAS FIJA)	1,776.42
UPY-BC-001-0005	SILLA (CON BRAZOS Y RESPALDO TIPO MALLA,PATAS FIJA)	1,776.42
UPY-BC-001-0006	SILLA (CON BRAZOS Y RESPALDO TIPO MALLA,PATAS FIJA)	1,776.43
UPY-BC-001-0007	SILLA (CON BRAZOS Y RESPALDO TIPO MALLA,PATAS FIJA)	1,776.43
UPY-BC-001-0008	SILLA (CON BRAZOS Y RESPALDO TIPO MALLA,PATAS FIJA)	1,776.43
UPY-BC-001-0009	SILLA (CON BRAZOS Y RESPALDO TIPO MALLA,PATAS FIJA)	1,776.43
UPY-BC-001-0010	MESA DE TRABAJO (DE 120 X60X75CM)	4,283.79
UPY-BC-001-0011	MESA DE TRABAJO (DE 120 X60X75CM)	4,283.79
UPY-BC-001-0012	MESA DE TRABAJO (DE 120 X60X75CM)	4,283.79
UPY-BC-001-0013	MESA DE TRABAJO (DE 120 X60X75CM)	4,283.79
UPY-BC-001-0014	MESA DE TRABAJO (DE 120 X60X75CM)	4,283.79
UPY-BC-001-0015	MESA DE TRABAJO (DE 120 X60X75CM)	4,283.79
UPY-BC-001-0016	MESA DE TRABAJO (DE 120 X60X75CM)	4,283.80
UPY-BC-001-0017	MESA DE TRABAJO (DE 120 X60X75CM)	4,283.80
UPY-BC-001-0018	MESA DE TRABAJO (DE 120 X60X75CM)	4,283.80
UPY-BC-001-0019	MESA DE TRABAJO (DE 150 X60X75CM)	5,107.69
UPY-BC-001-0020	MESA DE TRABAJO (DE 150 X60X75CM)	5,107.69
UPY-BC-001-0021	MESA DE TRABAJO (DE 150 X60X75CM)	5,107.69
UPY-BC-001-0022	MESA DE TRABAJO (DE 150 X60X75CM)	5,107.69
UPY-BC-001-0023	MESA DE TRABAJO (DE 150 X60X75CM)	5,107.69
UPY-BC-001-0024	MESA DE TRABAJO (DE 150 X60X75CM)	5,107.69
UPY-BC-001-0025	MESA DE TRABAJO (DE 150 X60X75CM)	5,107.70
UPY-BC-001-0026	MESA DE TRABAJO (DE 150 X60X75CM)	5,107.70
UPY-BC-001-0027	MESA ESQUINERA (DE 120X120X75CM)	7,618.89
UPY-BC-001-0028	MAMPARA (DE 50X30CM)	960.16
UPY-BC-001-0029	MAMPARA (DE 50X30CM)	960.16
UPY-BC-001-0030	MAMPARA (DE 50X30CM)	960.16

**Cuenta Pública 2017**  
**Relación de Bienes Muebles que integran el Patrimonio**  
**Al 31 de Marzo de 2017**  
**(pesos)**  
**Ente Público: UNIVERSIDAD POLITÉCNICA DE YUCATÁN**

Código	Descripción del Bien Mueble	Valor en libros
UPY-BC-001-0031	MAMPARA (DE 50X30CM)	960.16
UPY-BC-001-0032	MAMPARA (DE 50X30CM)	960.16
UPY-BC-001-0033	MAMPARA (DE 50X30CM)	960.16
UPY-BC-001-0034	MAMPARA (DE 50X30CM)	960.16
UPY-BC-001-0035	MAMPARA (DE 50X30CM)	960.17
UPY-BC-001-0036	PEDESTAL METALICO( DE 38X45X72CM CON 2 PAPELERS Y UN CAJON)	4,668.37
UPY-BC-001-0037	PEDESTAL METALICO( DE 38X45X72CM CON 2 PAPELERS Y UN CAJON)	4,668.37
UPY-BC-001-0038	PEDESTAL METALICO( DE 38X45X72CM CON 2 PAPELERS Y UN CAJON)	4,668.37
UPY-BC-001-0039	PEDESTAL METALICO( DE 38X45X72CM CON 2 PAPELERS Y UN CAJON)	4,668.37
UPY-BC-001-0040	PEDESTAL METALICO( DE 38X45X72CM CON 2 PAPELERS Y UN CAJON)	4,668.37
UPY-BC-001-0041	PEDESTAL METALICO( DE 38X45X72CM CON 2 PAPELERS Y UN CAJON)	4,668.37
UPY-BC-001-0042	PEDESTAL METALICO( DE 38X45X72CM CON 2 PAPELERS Y UN CAJON)	4,668.37
UPY-BC-001-0043	PEDESTAL METALICO( DE 38X45X72CM CON 2 PAPELERS Y UN CAJON)	4,668.37
UPY-BC-001-0044	SILLON SEMI-EJECUTIVO (CON BRAZOS,RESPALDO TIPO MALLA, PATAS TIPO ESTRELLA)	2,842.27
UPY-BC-001-0045	SILLON SEMI-EJECUTIVO (CON BRAZOS,RESPALDO TIPO MALLA, PATAS TIPO ESTRELLA)	2,842.27
UPY-BC-001-0046	SILLON SEMI-EJECUTIVO (CON BRAZOS,RESPALDO TIPO MALLA, PATAS TIPO ESTRELLA)	2,842.28
UPY-BC-001-0047	SILLON SEMI-EJECUTIVO (CON BRAZOS,RESPALDO TIPO MALLA, PATAS TIPO ESTRELLA)	2,842.28
UPY-BC-001-0048	SILLON SEMI-EJECUTIVO (CON BRAZOS,RESPALDO TIPO MALLA, PATAS TIPO ESTRELLA)	2,842.28
UPY-BC-001-0049	SILLON SEMI-EJECUTIVO (CON BRAZOS,RESPALDO TIPO MALLA, PATAS TIPO ESTRELLA)	2,842.28
UPY-BC-001-0050	SILLON SEMI-EJECUTIVO (CON BRAZOS,RESPALDO TIPO MALLA, PATAS TIPO ESTRELLA)	2,842.28
UPY-BC-001-0051	SILLON SEMI-EJECUTIVO (CON BRAZOS,RESPALDO TIPO MALLA, PATAS TIPO ESTRELLA)	2,842.28
UPY-BC-001-0052	SILLON SEMI-EJECUTIVO (CON BRAZOS,RESPALDO TIPO MALLA, PATAS TIPO ESTRELLA)	2,842.28
UPY-BC-001-0053	SILLON SEMI-EJECUTIVO (CON BRAZOS,RESPALDO TIPO MALLA, PATAS TIPO ESTRELLA)	2,842.28
UPY-BC-001-0054	SILLON SEMI-EJECUTIVO (CON BRAZOS,RESPALDO TIPO MALLA, PATAS TIPO ESTRELLA)	2,842.28
UPY-BC-001-0055	SILLON SEMI-EJECUTIVO (CON BRAZOS,RESPALDO TIPO MALLA, PATAS TIPO ESTRELLA)	2,842.28
UPY-BC-001-0056	MESA DE JUNTAS (DE 180X120X75CM, PATAS CON CRISTAL ESMERILADO)	21,976.72
UPY-BC-001-0057	ARCHIVERO 3 GAVETAS (46X64X105CM, METALICO)	4,819.91
UPY-BC-001-0058	ARCHIVERO 3 GAVETAS (46X64X105CM, METALICO)	4,819.91
UPY-BC-001-0059	ARCHIVERO 3 GAVETAS (46X64X105CM, METALICO)	4,819.90
UPY-BC-001-0060	MESA PARA IMPRESORA (DE 120X60X75CM)	4,283.79
UPY-BC-001-0061	CONJUNTO OPERATIVO	13,891.76
UPY-BC-001-0062	CONJUNTO OPERATIVO	13,891.77
UPY-BC-001-0063	CONJUNTO OPERATIVO	13,891.77
UPY-BC-001-0064	CONJUNTO OPERATIVO	13,891.77
UPY-BC-001-0065	SILLON SEMI-EJECUTIVO (CON BRAZOS,RESPALDO TIPO MALLA,PATAS TIPO ESTRELLA)	2,842.27
UPY-BC-001-0066	SILLON SEMI-EJECUTIVO (CON BRAZOS,RESPALDO TIPO MALLA,PATAS TIPO ESTRELLA)	2,842.28
UPY-BC-001-0067	SILLON SEMI-EJECUTIVO (CON BRAZOS,RESPALDO TIPO MALLA,PATAS TIPO ESTRELLA)	2,842.28
UPY-BC-001-0068	SILLON SEMI-EJECUTIVO (CON BRAZOS,RESPALDO TIPO MALLA,PATAS TIPO ESTRELLA)	2,842.28
UPY-BC-001-0069	SILLA DE CAPACITACIÓN (CON BRAZOS, PATAS FIJA)	2,167.37
UPY-BC-001-0070	SILLA DE CAPACITACIÓN (CON BRAZOS, PATAS FIJA)	2,167.37

**Cuenta Pública 2017**  
**Relación de Bienes Muebles que integran el Patrimonio**  
**Al 31 de Marzo de 2017**  
**(pesos)**  
**Ente Público: UNIVERSIDAD POLITÉCNICA DE YUCATÁN**

Código	Descripción del Bien Mueble	Valor en libros
UPY-BC-001-0071	SILLA DE CAPACITACIÓN (CON BRAZOS, PATAS FIJA)	2,167.37
UPY-BC-001-0072	SILLA DE CAPACITACIÓN (CON BRAZOS, PATAS FIJA)	2,167.37
UPY-BC-001-0073	CREDENZA (DE 240X52X60CM DE 2 PUERTAS TIPO CORREDIZAS)	15,651.04
UPY-BC-001-0074	CREDENZA (DE 240X52X60CM DE 2 PUERTAS TIPO CORREDIZAS)	15,651.05
UPY-BC-001-0075	ARCHIVERO 3 GAVETAS (DE 46X64X105CM, METALICO)	4,886.12
UPY-BC-001-0076	ARCHIVERO 3 GAVETAS (DE 46X64X105CM, METALICO)	4,886.12
UPY-BC-001-0077	ARCHIVERO 3 GAVETAS (DE 46X64X105CM, METALICO)	4,886.13
UPY-BC-001-0078	ARCHIVERO 3 GAVETAS (DE 46X64X105CM, METALICO)	4,886.13
UPY-BC-001-0079	CONJUNTO OPERATIVO	13,891.77
UPY-BC-001-0080	SILLON SEMI-EJECUTIVO (CON BRAZOS, PATAS TIPO ESTRELLA)	3,169.55
UPY-BC-001-0081	ARCHIVERO 2 GAVETAS (77X60X70CM, CUBIERTA TIPO MELAMINA)	8,871.94
UPY-BC-001-0082	CREDENZA (DE 150X52X60CM, PUERTA CORREDIZA)	7,853.19
UPY-BC-001-0083	BANCA DE 2 PLAZAS (DE 1.50X84CM)	7,300.53
UPY-BC-001-0084	BANCA DE 2 PLAZAS (DE 1.50X84CM)	7,300.53
UPY-BC-001-0085	MESA DE CUBO (DE 120X60X45CM, TIPO MELAMINA, PATAS METALICAS)	3,230.67
UPY-BC-001-0086	SILLON DE VISITA (BASE 4 PATAS GIRATORIA)	6,135.35
UPY-BC-001-0087	SILLON DE VISITA (BASE 4 PATAS GIRATORIA)	6,135.35
UPY-BC-001-0088	CONJUNTO EJECUTIVO (ESCRITORIO TIPO U)	34,721.13
UPY-BC-001-0089	CREDENZA (DE 120X52X60CM, CON CAJONERA TIPO MELAMINA)	6,775.88
UPY-BC-001-0090	SILLON EJECUTIVO (CON BRAZOS, RESPALDO TIPO MALLA, CON SOPORTE LUMBAR, PATAS TIPO ESTRELLA)	4,980.36
UPY-BC-001-0091	SILLON DE VISITA (BASE 4 PATAS GIRATORIA)	6,135.35
UPY-BC-001-0092	SILLON DE VISITA (BASE 4 PATAS GIRATORIA)	6,135.35
UPY-BC-001-0093	SILLON SEMI-EJECUTIVO (CON BRAZOS, RESPALDO TIPO MALLA, PATAS TIPO ESTRELLA)	2,955.60
UPY-BC-001-0094	SILLON SEMI-EJECUTIVO (CON BRAZOS, RESPALDO TIPO MALLA, PATAS TIPO ESTRELLA)	2,955.61
UPY-BC-001-0095	SILLON SEMI-EJECUTIVO (CON BRAZOS, RESPALDO TIPO MALLA, PATAS TIPO ESTRELLA)	2,955.61
UPY-BC-001-0096	SILLON SEMI-EJECUTIVO (CON BRAZOS, RESPALDO TIPO MALLA, PATAS TIPO ESTRELLA)	2,955.61
UPY-BC-001-0097	MESA REDONDA (DE 105X75CM, PATAS TIPO X)	5,743.14
UPY-BC-001-0098	MESA DE SALA DE JUNTAS GRANDE (DE 305X120X75CM, PATAS METALICAS CON CRISTAL ESMERILADO, 2 PIEZAS)	28,098.06
UPY-BC-001-0099	SILLON SEMI-EJECUTIVO (CON BRAZO, RESPLADO TIPO MALLA, PATAS TIPO ESTRELLA)	2,997.63
UPY-BC-001-0100	SILLON SEMI-EJECUTIVO (CON BRAZO, RESPLADO TIPO MALLA, PATAS TIPO ESTRELLA)	2,997.63
UPY-BC-001-0101	SILLON SEMI-EJECUTIVO (CON BRAZO, RESPLADO TIPO MALLA, PATAS TIPO ESTRELLA)	2,997.64
UPY-BC-001-0102	SILLON SEMI-EJECUTIVO (CON BRAZO, RESPLADO TIPO MALLA, PATAS TIPO ESTRELLA)	2,997.64
UPY-BC-001-0103	SILLON SEMI-EJECUTIVO (CON BRAZO, RESPLADO TIPO MALLA, PATAS TIPO ESTRELLA)	2,997.64
UPY-BC-001-0104	SILLON SEMI-EJECUTIVO (CON BRAZO, RESPLADO TIPO MALLA, PATAS TIPO ESTRELLA)	2,997.64
UPY-BC-001-0105	SILLON SEMI-EJECUTIVO (CON BRAZO, RESPLADO TIPO MALLA, PATAS TIPO ESTRELLA)	2,997.64
UPY-BC-001-0106	SILLON SEMI-EJECUTIVO (CON BRAZO, RESPLADO TIPO MALLA, PATAS TIPO ESTRELLA)	2,997.64
UPY-BC-001-0107	SILLON SEMI-EJECUTIVO (CON BRAZO, RESPLADO TIPO MALLA, PATAS TIPO ESTRELLA)	2,997.64
UPY-BC-001-0108	SILLON SEMI-EJECUTIVO (CON BRAZO, RESPLADO TIPO MALLA, PATAS TIPO ESTRELLA)	2,997.64

**Cuenta Pública 2017**  
**Relación de Bienes Muebles que integran el Patrimonio**  
**Al 31 de Marzo de 2017**  
**(pesos)**  
**Ente Público: UNIVERSIDAD POLITÉCNICA DE YUCATÁN**

Código	Descripción del Bien Mueble	Valor en libros
UPY-BC-001-0109	MODULO EN L(MESA ESQUINERA)	7,275.06
UPY-BC-001-0110	MODULO EN L(MESA ESQUINERA)	7,275.06
UPY-BC-001-0111	MODULO EN L(MESA ESQUINERA)	7,275.06
UPY-BC-001-0112	MODULO EN L(MESA ESQUINERA)	7,275.06
UPY-BC-001-0113	MODULO EN L(MESA ESQUINERA)	7,275.06
UPY-BC-001-0114	MODULO EN L(MESA ESQUINERA)	7,275.06
UPY-BC-001-0115	MODULO EN L(MESA ESQUINERA)	7,275.06
UPY-BC-001-0116	MODULO EN L(MESA ESQUINERA)	7,275.06
UPY-BC-001-0117	MODULO EN L(MESA ESQUINERA)	7,275.06
UPY-BC-001-0118	MODULO EN L(MESA ESQUINERA)	7,275.07
UPY-BC-001-0119	MODULO EN L(MESA ESQUINERA)	7,275.07
UPY-BC-001-0120	MODULO EN L(MESA ESQUINERA)	7,275.07
UPY-BC-001-0121	MAMPARAS CON HERRAJE (DE 120X30CM)	1,333.27
UPY-BC-001-0122	MAMPARAS CON HERRAJE (DE 120X30CM)	1,333.28
UPY-BC-001-0123	MAMPARAS CON HERRAJE (DE 120X30CM)	1,333.28
UPY-BC-001-0124	MAMPARAS CON HERRAJE (DE 120X30CM)	1,333.28
UPY-BC-001-0125	PEDESTAL CON CUBIERTA (ARCHIVERO) (DE 2 CAJONES PAPELEROS Y 1 CAJON PARA ARCHIVO)	4,668.36
UPY-BC-001-0126	PEDESTAL CON CUBIERTA (ARCHIVERO) (DE 2 CAJONES PAPELEROS Y 1 CAJON PARA ARCHIVO)	4,668.37
UPY-BC-001-0127	PEDESTAL CON CUBIERTA (ARCHIVERO) (DE 2 CAJONES PAPELEROS Y 1 CAJON PARA ARCHIVO)	4,668.37
UPY-BC-001-0128	PEDESTAL CON CUBIERTA (ARCHIVERO) (DE 2 CAJONES PAPELEROS Y 1 CAJON PARA ARCHIVO)	4,668.37
UPY-BC-001-0129	PEDESTAL CON CUBIERTA (ARCHIVERO) (DE 2 CAJONES PAPELEROS Y 1 CAJON PARA ARCHIVO)	4,668.37
UPY-BC-001-0130	PEDESTAL CON CUBIERTA (ARCHIVERO) (DE 2 CAJONES PAPELEROS Y 1 CAJON PARA ARCHIVO)	4,668.37
UPY-BC-001-0131	PEDESTAL CON CUBIERTA (ARCHIVERO) (DE 2 CAJONES PAPELEROS Y 1 CAJON PARA ARCHIVO)	4,668.37
UPY-BC-001-0132	PEDESTAL CON CUBIERTA (ARCHIVERO) (DE 2 CAJONES PAPELEROS Y 1 CAJON PARA ARCHIVO)	4,668.37
UPY-BC-001-0133	PEDESTAL CON CUBIERTA (ARCHIVERO) (DE 2 CAJONES PAPELEROS Y 1 CAJON PARA ARCHIVO)	4,668.37
UPY-BC-001-0134	PEDESTAL CON CUBIERTA (ARCHIVERO) (DE 2 CAJONES PAPELEROS Y 1 CAJON PARA ARCHIVO)	4,668.37
UPY-BC-001-0135	PEDESTAL CON CUBIERTA (ARCHIVERO) (DE 2 CAJONES PAPELEROS Y 1 CAJON PARA ARCHIVO)	4,668.37
UPY-BC-001-0136	PEDESTAL CON CUBIERTA (ARCHIVERO) (DE 2 CAJONES PAPELEROS Y 1 CAJON PARA ARCHIVO)	4,668.37
UPY-BC-001-0137	SILLON SEMI-EJECUTIVO (CON BRAZOS,RESPLADO TIPO MALLA,PATAS TIPO ESTRELLA)	2,997.63
UPY-BC-001-0138	SILLON SEMI-EJECUTIVO (CON BRAZOS,RESPLADO TIPO MALLA,PATAS TIPO ESTRELLA)	2,997.63
UPY-BC-001-0139	SILLON SEMI-EJECUTIVO (CON BRAZOS,RESPLADO TIPO MALLA,PATAS TIPO ESTRELLA)	2,997.64
UPY-BC-001-0140	SILLON SEMI-EJECUTIVO (CON BRAZOS,RESPLADO TIPO MALLA,PATAS TIPO ESTRELLA)	2,997.64
UPY-BC-001-0141	SILLON SEMI-EJECUTIVO (CON BRAZOS,RESPLADO TIPO MALLA,PATAS TIPO ESTRELLA)	2,997.64
UPY-BC-001-0142	SILLON SEMI-EJECUTIVO (CON BRAZOS,RESPLADO TIPO MALLA,PATAS TIPO ESTRELLA)	2,997.64
UPY-BC-001-0143	SILLON SEMI-EJECUTIVO (CON BRAZOS,RESPLADO TIPO MALLA,PATAS TIPO ESTRELLA)	2,997.64
UPY-BC-001-0144	SILLON SEMI-EJECUTIVO (CON BRAZOS,RESPLADO TIPO MALLA,PATAS TIPO ESTRELLA)	2,997.64
UPY-BC-001-0145	SILLON SEMI-EJECUTIVO (CON BRAZOS,RESPLADO TIPO MALLA,PATAS TIPO ESTRELLA)	2,997.64
UPY-BC-001-0146	SILLON SEMI-EJECUTIVO (CON BRAZOS,RESPLADO TIPO MALLA,PATAS TIPO ESTRELLA)	2,997.64
UPY-BC-001-0147	SILLON SEMI-EJECUTIVO (CON BRAZOS,RESPLADO TIPO MALLA,PATAS TIPO ESTRELLA)	2,997.64
UPY-BC-001-0148	SILLON SEMI-EJECUTIVO (CON BRAZOS,RESPLADO TIPO MALLA,PATAS TIPO ESTRELLA)	2,997.64

**Cuenta Pública 2017**  
**Relación de Bienes Muebles que integran el Patrimonio**  
**Al 31 de Marzo de 2017**  
**(pesos)**  
**Ente Público: UNIVERSIDAD POLITÉCNICA DE YUCATÁN**

Código	Descripción del Bien Mueble	Valor en libros
UPY-BC-001-0149	SILLA DE VISITA (TIPO CONCHA DE MADERA)	1,323.09
UPY-BC-001-0150	SILLA DE VISITA (TIPO CONCHA DE MADERA)	1,323.09
UPY-BC-001-0151	SILLA DE VISITA (TIPO CONCHA DE MADERA)	1,323.09
UPY-BC-001-0152	SILLA DE VISITA (TIPO CONCHA DE MADERA)	1,323.09
UPY-BC-001-0153	SILLA DE VISITA (TIPO CONCHA DE MADERA)	1,323.08
UPY-BC-001-0154	SILLA DE VISITA (TIPO CONCHA DE MADERA)	1,323.08
UPY-BC-001-0155	SILLA DE VISITA (TIPO CONCHA DE MADERA)	1,323.08
UPY-BC-001-0156	SILLA DE VISITA (TIPO CONCHA DE MADERA)	1,323.08
UPY-BC-001-0157	SILLA DE VISITA (TIPO CONCHA DE MADERA)	1,323.08
UPY-BC-001-0158	SILLA DE VISITA (TIPO CONCHA DE MADERA)	1,323.08
UPY-BC-001-0159	SILLA DE VISITA (TIPO CONCHA DE MADERA)	1,323.08
UPY-BC-001-0160	SILLA DE VISITA (TIPO CONCHA DE MADERA)	1,323.08
UPY-BC-001-0161	ARCHIVERO VERTICAL DE 3 GAVETAS (DE 46X64X105,METALICO)	4,756.24
UPY-BC-001-0162	ARCHIVERO VERTICAL DE 3 GAVETAS (DE 46X64X105,METALICO)	4,756.23
UPY-BC-001-0163	ARCHIVERO VERTICAL DE 3 GAVETAS (DE 46X64X105,METALICO)	4,756.23
UPY-BC-001-0164	MESA PARA IMPRESORA (DE 120X60X75CM)	4,283.79
UPY-BC-001-0165-1	BUTACA CON PALETA BATIBLE (CON PALETA DE MADERA)	5,052.04
UPY-BC-001-0165-2	BUTACA CON PALETA BATIBLE (CON PALETA DE MADERA)	5,052.04
UPY-BC-001-0165-3	BUTACA CON PALETA BATIBLE (CON PALETA DE MADERA)	5,052.04
UPY-BC-001-0165-4	BUTACA CON PALETA BATIBLE (CON PALETA DE MADERA)	5,052.04
UPY-BC-001-0165-5	BUTACA CON PALETA BATIBLE (CON PALETA DE MADERA)	5,052.04
UPY-BC-001-0165-6	BUTACA CON PALETA BATIBLE (CON PALETA DE MADERA)	5,052.04
UPY-BC-001-0165-7	BUTACA CON PALETA BATIBLE (CON PALETA DE MADERA)	5,052.04
UPY-BC-001-0165-8	BUTACA CON PALETA BATIBLE (CON PALETA DE MADERA)	5,052.04
UPY-BC-001-0165-9	BUTACA CON PALETA BATIBLE (CON PALETA DE MADERA)	5,052.04
UPY-BC-001-0165-10	BUTACA CON PALETA BATIBLE (CON PALETA DE MADERA)	5,052.04
UPY-BC-001-0165-11	BUTACA CON PALETA BATIBLE (CON PALETA DE MADERA)	5,052.04
UPY-BC-001-0165-12	BUTACA CON PALETA BATIBLE (CON PALETA DE MADERA)	5,052.04
UPY-BC-001-0165-13	BUTACA CON PALETA BATIBLE (CON PALETA DE MADERA)	5,052.04
UPY-BC-001-0165-14	BUTACA CON PALETA BATIBLE (CON PALETA DE MADERA)	5,052.04
UPY-BC-001-0165-15	BUTACA CON PALETA BATIBLE (CON PALETA DE MADERA)	5,052.04
UPY-BC-001-0165-16	BUTACA CON PALETA BATIBLE (CON PALETA DE MADERA)	5,052.03
UPY-BC-001-0165-17	BUTACA CON PALETA BATIBLE (CON PALETA DE MADERA)	5,052.03
UPY-BC-001-0165-18	BUTACA CON PALETA BATIBLE (CON PALETA DE MADERA)	5,052.03
UPY-BC-001-0165-19	BUTACA CON PALETA BATIBLE (CON PALETA DE MADERA)	5,052.03
UPY-BC-001-0165-20	BUTACA CON PALETA BATIBLE (CON PALETA DE MADERA)	5,052.03
UPY-BC-001-0165-21	BUTACA CON PALETA BATIBLE (CON PALETA DE MADERA)	5,052.03
UPY-BC-001-0165-22	BUTACA CON PALETA BATIBLE (CON PALETA DE MADERA)	5,052.03
UPY-BC-001-0165-23	BUTACA CON PALETA BATIBLE (CON PALETA DE MADERA)	5,052.03
UPY-BC-001-0165-24	BUTACA CON PALETA BATIBLE (CON PALETA DE MADERA)	5,052.03

**Cuenta Pública 2017**  
**Relación de Bienes Muebles que integran el Patrimonio**  
**Al 31 de Marzo de 2017**  
**(pesos)**  
**Ente Público: UNIVERSIDAD POLITÉCNICA DE YUCATÁN**

Código	Descripción del Bien Mueble	Valor en libros
UPY-BC-001-0165-25	BUTACA CON PALETA BATIBLE (CON PALETA DE MADERA)	5,052.03
UPY-BC-001-0165-26	BUTACA CON PALETA BATIBLE (CON PALETA DE MADERA)	5,052.03
UPY-BC-001-0165-27	BUTACA CON PALETA BATIBLE (CON PALETA DE MADERA)	5,052.03
UPY-BC-001-0165-28	BUTACA CON PALETA BATIBLE (CON PALETA DE MADERA)	5,052.03
UPY-BC-001-0165-29	BUTACA CON PALETA BATIBLE (CON PALETA DE MADERA)	5,052.03
UPY-BC-001-0165-30	BUTACA CON PALETA BATIBLE (CON PALETA DE MADERA)	5,052.03
UPY-BC-001-0165-31	BUTACA CON PALETA BATIBLE (CON PALETA DE MADERA)	5,052.03
UPY-BC-001-0165-32	BUTACA CON PALETA BATIBLE (CON PALETA DE MADERA)	5,052.03
UPY-BC-001-0165-33	BUTACA CON PALETA BATIBLE (CON PALETA DE MADERA)	5,052.03
UPY-BC-001-0165-34	BUTACA CON PALETA BATIBLE (CON PALETA DE MADERA)	5,052.03
UPY-BC-001-0165-35	BUTACA CON PALETA BATIBLE (CON PALETA DE MADERA)	5,052.03
UPY-BC-001-0165-36	BUTACA CON PALETA BATIBLE (CON PALETA DE MADERA)	5,052.03
UPY-BC-001-0165-37	BUTACA CON PALETA BATIBLE (CON PALETA DE MADERA)	5,052.03
UPY-BC-001-0165-38	BUTACA CON PALETA BATIBLE (CON PALETA DE MADERA)	5,052.03
UPY-BC-001-0165-39	BUTACA CON PALETA BATIBLE (CON PALETA DE MADERA)	5,052.03
UPY-BC-001-0165-40	BUTACA CON PALETA BATIBLE (CON PALETA DE MADERA)	5,052.03
UPY-BC-001-0165-41	BUTACA CON PALETA BATIBLE (CON PALETA DE MADERA)	5,052.03
UPY-BC-001-0165-42	BUTACA CON PALETA BATIBLE (CON PALETA DE MADERA)	5,052.03
UPY-BC-001-0165-43	BUTACA CON PALETA BATIBLE (CON PALETA DE MADERA)	5,052.03
UPY-BC-001-0165-44	BUTACA CON PALETA BATIBLE (CON PALETA DE MADERA)	5,052.03
UPY-BC-001-0165-45	BUTACA CON PALETA BATIBLE (CON PALETA DE MADERA)	5,052.03
UPY-BC-001-0165-46	BUTACA CON PALETA BATIBLE (CON PALETA DE MADERA)	5,052.03
UPY-BC-001-0165-47	BUTACA CON PALETA BATIBLE (CON PALETA DE MADERA)	5,052.03
UPY-BC-001-0165-48	BUTACA CON PALETA BATIBLE (CON PALETA DE MADERA)	5,052.03
UPY-BC-001-0165-49	BUTACA CON PALETA BATIBLE (CON PALETA DE MADERA)	5,052.03
UPY-BC-001-0165-50	BUTACA CON PALETA BATIBLE (CON PALETA DE MADERA)	5,052.03
UPY-BC-001-0165-51	BUTACA CON PALETA BATIBLE (CON PALETA DE MADERA)	5,052.03
UPY-BC-001-0165-52	BUTACA CON PALETA BATIBLE (CON PALETA DE MADERA)	5,052.03
UPY-BC-001-0165-53	BUTACA CON PALETA BATIBLE (CON PALETA DE MADERA)	5,052.03
UPY-BC-001-0165-54	BUTACA CON PALETA BATIBLE (CON PALETA DE MADERA)	5,052.03
UPY-BC-001-0165-55	BUTACA CON PALETA BATIBLE (CON PALETA DE MADERA)	5,052.03
UPY-BC-001-0165-56	BUTACA CON PALETA BATIBLE (CON PALETA DE MADERA)	5,052.03
UPY-BC-001-0165-57	BUTACA CON PALETA BATIBLE (CON PALETA DE MADERA)	5,052.03
UPY-BC-001-0165-58	BUTACA CON PALETA BATIBLE (CON PALETA DE MADERA)	5,052.03
UPY-BC-001-0165-59	BUTACA CON PALETA BATIBLE (CON PALETA DE MADERA)	5,052.03
UPY-BC-001-0165-60	BUTACA CON PALETA BATIBLE (CON PALETA DE MADERA)	5,052.03
UPY-BC-001-0165-61	BUTACA CON PALETA BATIBLE (CON PALETA DE MADERA)	5,052.03
UPY-BC-001-0165-62	BUTACA CON PALETA BATIBLE (CON PALETA DE MADERA)	5,052.03
UPY-BC-001-0165-63	BUTACA CON PALETA BATIBLE (CON PALETA DE MADERA)	5,052.03
UPY-BC-001-0165-64	BUTACA CON PALETA BATIBLE (CON PALETA DE MADERA)	5,052.03

**Cuenta Pública 2017**  
**Relación de Bienes Muebles que integran el Patrimonio**  
**Al 31 de Marzo de 2017**  
**(pesos)**  
**Ente Público: UNIVERSIDAD POLITÉCNICA DE YUCATÁN**

Código	Descripción del Bien Mueble	Valor en libros
UPY-BC-001-0165-65	BUTACA CON PALETA BATIBLE (CON PALETA DE MADERA)	5,052.03
UPY-BC-001-0165-66	BUTACA CON PALETA BATIBLE (CON PALETA DE MADERA)	5,052.03
UPY-BC-001-0165-67	BUTACA CON PALETA BATIBLE (CON PALETA DE MADERA)	5,052.03
UPY-BC-001-0165-68	BUTACA CON PALETA BATIBLE (CON PALETA DE MADERA)	5,052.03
UPY-BC-001-0165-69	BUTACA CON PALETA BATIBLE (CON PALETA DE MADERA)	5,052.03
UPY-BC-001-0165-70	BUTACA CON PALETA BATIBLE (CON PALETA DE MADERA)	5,052.03
UPY-BC-001-0165-71	BUTACA CON PALETA BATIBLE (CON PALETA DE MADERA)	5,052.03
UPY-BC-001-0165-72	BUTACA CON PALETA BATIBLE (CON PALETA DE MADERA)	5,052.03
UPY-BC-001-0165-73	BUTACA CON PALETA BATIBLE (CON PALETA DE MADERA)	5,052.03
UPY-BC-001-0165-74	BUTACA CON PALETA BATIBLE (CON PALETA DE MADERA)	5,052.03
UPY-BC-001-0165-75	BUTACA CON PALETA BATIBLE (CON PALETA DE MADERA)	5,052.03
UPY-BC-001-0165-76	BUTACA CON PALETA BATIBLE (CON PALETA DE MADERA)	5,052.03
UPY-BC-001-0165-77	BUTACA CON PALETA BATIBLE (CON PALETA DE MADERA)	5,052.03
UPY-BC-001-0165-78	BUTACA CON PALETA BATIBLE (CON PALETA DE MADERA)	5,052.03
UPY-BC-001-0165-79	BUTACA CON PALETA BATIBLE (CON PALETA DE MADERA)	5,052.03
UPY-BC-001-0165-80	BUTACA CON PALETA BATIBLE (CON PALETA DE MADERA)	5,052.03
UPY-BC-001-0165-81	BUTACA CON PALETA BATIBLE (CON PALETA DE MADERA)	5,052.03
UPY-BC-001-0165-82	BUTACA CON PALETA BATIBLE (CON PALETA DE MADERA)	5,052.03
UPY-BC-001-0165-83	BUTACA CON PALETA BATIBLE (CON PALETA DE MADERA)	5,052.03
UPY-BC-001-0165-84	BUTACA CON PALETA BATIBLE (CON PALETA DE MADERA)	5,052.03
UPY-BC-001-0165-85	BUTACA CON PALETA BATIBLE (CON PALETA DE MADERA)	5,052.03
UPY-BC-001-0165-86	BUTACA CON PALETA BATIBLE (CON PALETA DE MADERA)	5,052.03
UPY-BC-001-0165-87	BUTACA CON PALETA BATIBLE (CON PALETA DE MADERA)	5,052.03
UPY-BC-001-0165-88	BUTACA CON PALETA BATIBLE (CON PALETA DE MADERA)	5,052.03
UPY-BC-001-0165-89	BUTACA CON PALETA BATIBLE (CON PALETA DE MADERA)	5,052.03
UPY-BC-001-0165-90	BUTACA CON PALETA BATIBLE (CON PALETA DE MADERA)	5,052.03
UPY-BC-001-0165-91	BUTACA CON PALETA BATIBLE (CON PALETA DE MADERA)	5,052.03
UPY-BC-001-0165-92	BUTACA CON PALETA BATIBLE (CON PALETA DE MADERA)	5,052.03
UPY-BC-001-0165-93	BUTACA CON PALETA BATIBLE (CON PALETA DE MADERA)	5,052.03
UPY-BC-001-0165-94	BUTACA CON PALETA BATIBLE (CON PALETA DE MADERA)	5,052.03
UPY-BC-001-0165-95	BUTACA CON PALETA BATIBLE (CON PALETA DE MADERA)	5,052.03
UPY-BC-001-0165-96	BUTACA CON PALETA BATIBLE (CON PALETA DE MADERA)	5,052.03
UPY-BC-001-0165-97	BUTACA CON PALETA BATIBLE (CON PALETA DE MADERA)	5,052.03
UPY-BC-001-0165-98	BUTACA CON PALETA BATIBLE (CON PALETA DE MADERA)	5,052.03
UPY-BC-001-0165-99	BUTACA CON PALETA BATIBLE (CON PALETA DE MADERA)	5,052.03
UPY-BC-001-0165-100	BUTACA CON PALETA BATIBLE (CON PALETA DE MADERA)	5,052.03
UPY-BC-001-0165-101	BUTACA CON PALETA BATIBLE (CON PALETA DE MADERA)	5,052.03
UPY-BC-001-0165-102	BUTACA CON PALETA BATIBLE (CON PALETA DE MADERA)	5,052.03
UPY-BC-001-0165-103	BUTACA CON PALETA BATIBLE (CON PALETA DE MADERA)	5,052.03
UPY-BC-001-0165-104	BUTACA CON PALETA BATIBLE (CON PALETA DE MADERA)	5,052.03

**Cuenta Pública 2017**  
**Relación de Bienes Muebles que integran el Patrimonio**  
**Al 31 de Marzo de 2017**  
**(pesos)**  
**Ente Público: UNIVERSIDAD POLITÉCNICA DE YUCATÁN**

Código	Descripción del Bien Mueble	Valor en libros
UPY-BC-001-0165-105	BUTACA CON PALETA BATIBLE (CON PALETA DE MADERA)	5,052.03
UPY-BC-001-0165-106	BUTACA CON PALETA BATIBLE (CON PALETA DE MADERA)	5,052.03
UPY-BC-001-0165-107	BUTACA CON PALETA BATIBLE (CON PALETA DE MADERA)	5,052.03
UPY-BC-001-0165-108	BUTACA CON PALETA BATIBLE (CON PALETA DE MADERA)	5,052.03
UPY-BC-001-0165-109	BUTACA CON PALETA BATIBLE (CON PALETA DE MADERA)	5,052.03
UPY-BC-001-0165-110	BUTACA CON PALETA BATIBLE (CON PALETA DE MADERA)	5,052.03
UPY-BC-001-0165-111	BUTACA CON PALETA BATIBLE (CON PALETA DE MADERA)	5,052.03
UPY-BC-001-0165-112	BUTACA CON PALETA BATIBLE (CON PALETA DE MADERA)	5,052.03
UPY-BC-001-0165-113	BUTACA CON PALETA BATIBLE (CON PALETA DE MADERA)	5,052.03
UPY-BC-001-0165-114	BUTACA CON PALETA BATIBLE (CON PALETA DE MADERA)	5,052.03
UPY-BC-001-0165-115	BUTACA CON PALETA BATIBLE (CON PALETA DE MADERA)	5,052.03
UPY-BC-001-0165-116	BUTACA CON PALETA BATIBLE (CON PALETA DE MADERA)	5,052.03
UPY-BC-001-0165-117	BUTACA CON PALETA BATIBLE (CON PALETA DE MADERA)	5,052.03
UPY-BC-001-0165-118	BUTACA CON PALETA BATIBLE (CON PALETA DE MADERA)	5,052.03
UPY-BC-001-0165-119	BUTACA CON PALETA BATIBLE (CON PALETA DE MADERA)	5,052.03
UPY-BC-001-0165-120	BUTACA CON PALETA BATIBLE (CON PALETA DE MADERA)	5,052.03
UPY-BC-001-0165-121	BUTACA CON PALETA BATIBLE (CON PALETA DE MADERA)	5,052.03
UPY-BC-001-0165-122	BUTACA CON PALETA BATIBLE (CON PALETA DE MADERA)	5,052.03
UPY-BC-001-0165-123	BUTACA CON PALETA BATIBLE (CON PALETA DE MADERA)	5,052.03
UPY-BC-001-0165-124	BUTACA CON PALETA BATIBLE (CON PALETA DE MADERA)	5,052.03
UPY-BC-001-0165-125	BUTACA CON PALETA BATIBLE (CON PALETA DE MADERA)	5,052.03
UPY-BC-001-0165-126	BUTACA CON PALETA BATIBLE (CON PALETA DE MADERA)	5,052.03
UPY-BC-001-0165-127	BUTACA CON PALETA BATIBLE (CON PALETA DE MADERA)	5,052.03
UPY-BC-001-0165-128	BUTACA CON PALETA BATIBLE (CON PALETA DE MADERA)	5,052.03
UPY-BC-001-0165-129	BUTACA CON PALETA BATIBLE (CON PALETA DE MADERA)	5,052.03
UPY-BC-001-0165-130	BUTACA CON PALETA BATIBLE (CON PALETA DE MADERA)	5,052.03
UPY-BC-001-0165-131	BUTACA CON PALETA BATIBLE (CON PALETA DE MADERA)	5,052.03
UPY-BC-001-0165-132	BUTACA CON PALETA BATIBLE (CON PALETA DE MADERA)	5,052.03
UPY-BC-001-0165-133	BUTACA CON PALETA BATIBLE (CON PALETA DE MADERA)	5,052.03
UPY-BC-001-0165-134	BUTACA CON PALETA BATIBLE (CON PALETA DE MADERA)	5,052.03
UPY-BC-001-0165-135	BUTACA CON PALETA BATIBLE (CON PALETA DE MADERA)	5,052.03
UPY-BC-001-0165-136	BUTACA CON PALETA BATIBLE (CON PALETA DE MADERA)	5,052.03
UPY-BC-001-0165-137	BUTACA CON PALETA BATIBLE (CON PALETA DE MADERA)	5,052.03
UPY-BC-001-0165-138	BUTACA CON PALETA BATIBLE (CON PALETA DE MADERA)	5,052.03
UPY-BC-001-0165-139	BUTACA CON PALETA BATIBLE (CON PALETA DE MADERA)	5,052.03
UPY-BC-001-0165-140	BUTACA CON PALETA BATIBLE (CON PALETA DE MADERA)	5,052.03
UPY-BC-001-0165-141	BUTACA CON PALETA BATIBLE (CON PALETA DE MADERA)	5,052.03
UPY-BC-001-0165-142	BUTACA CON PALETA BATIBLE (CON PALETA DE MADERA)	5,052.03
UPY-BC-001-0165-143	BUTACA CON PALETA BATIBLE (CON PALETA DE MADERA)	5,052.03
UPY-BC-001-0165-144	BUTACA CON PALETA BATIBLE (CON PALETA DE MADERA)	5,052.03

**Cuenta Pública 2017**  
**Relación de Bienes Muebles que integran el Patrimonio**  
**Al 31 de Marzo de 2017**  
**(pesos)**  
**Ente Público: UNIVERSIDAD POLITÉCNICA DE YUCATÁN**

Código	Descripción del Bien Mueble	Valor en libros
UPY-BC-001-0165-145	BUTACA CON PALETA BATIBLE (CON PALETA DE MADERA)	5,052.03
UPY-BC-001-0165-146	BUTACA CON PALETA BATIBLE (CON PALETA DE MADERA)	5,052.03
UPY-BC-001-0165-147	BUTACA CON PALETA BATIBLE (CON PALETA DE MADERA)	5,052.03
UPY-BC-001-0165-148	BUTACA CON PALETA BATIBLE (CON PALETA DE MADERA)	5,052.03
UPY-BC-001-0165-149	BUTACA CON PALETA BATIBLE (CON PALETA DE MADERA)	5,052.03
UPY-BC-001-0165-150	BUTACA CON PALETA BATIBLE (CON PALETA DE MADERA)	5,052.03
UPY-BC-001-0165-151	BUTACA CON PALETA BATIBLE (CON PALETA DE MADERA)	5,052.03
UPY-BC-001-0165-152	BUTACA CON PALETA BATIBLE (CON PALETA DE MADERA)	5,052.03
UPY-BC-001-0165-153	BUTACA CON PALETA BATIBLE (CON PALETA DE MADERA)	5,052.03
UPY-BC-001-0165-154	BUTACA CON PALETA BATIBLE (CON PALETA DE MADERA)	5,052.03
UPY-BC-001-0165-155	BUTACA CON PALETA BATIBLE (CON PALETA DE MADERA)	5,052.03
UPY-BC-001-0165-156	BUTACA CON PALETA BATIBLE (CON PALETA DE MADERA)	5,052.03
UPY-BC-001-0165-157	BUTACA CON PALETA BATIBLE (CON PALETA DE MADERA)	5,052.03
UPY-BC-001-0165-158	BUTACA CON PALETA BATIBLE (CON PALETA DE MADERA)	5,052.03
UPY-BC-001-0165-159	BUTACA CON PALETA BATIBLE (CON PALETA DE MADERA)	5,052.03
UPY-BC-001-0165-160	BUTACA CON PALETA BATIBLE (CON PALETA DE MADERA)	5,052.03
UPY-BC-001-0165-161	BUTACA CON PALETA BATIBLE (CON PALETA DE MADERA)	5,052.03
UPY-BC-001-0165-162	BUTACA CON PALETA BATIBLE (CON PALETA DE MADERA)	5,052.03
UPY-BC-001-0165-163	BUTACA CON PALETA BATIBLE (CON PALETA DE MADERA)	5,052.03
UPY-BC-001-0165-164	BUTACA CON PALETA BATIBLE (CON PALETA DE MADERA)	5,052.03
UPY-BC-001-0165-165	BUTACA CON PALETA BATIBLE (CON PALETA DE MADERA)	5,052.03
UPY-BC-001-0165-166	BUTACA CON PALETA BATIBLE (CON PALETA DE MADERA)	5,052.03
UPY-BC-001-0165-167	BUTACA CON PALETA BATIBLE (CON PALETA DE MADERA)	5,052.03
UPY-BC-001-0165-168	BUTACA CON PALETA BATIBLE (CON PALETA DE MADERA)	5,052.03
UPY-BC-001-0165-169	BUTACA CON PALETA BATIBLE (CON PALETA DE MADERA)	5,052.03
UPY-BC-001-0165-170	BUTACA CON PALETA BATIBLE (CON PALETA DE MADERA)	5,052.03
UPY-BC-001-0165-171	BUTACA CON PALETA BATIBLE (CON PALETA DE MADERA)	5,052.03
UPY-BC-001-0165-172	BUTACA CON PALETA BATIBLE (CON PALETA DE MADERA)	5,052.03
UPY-BC-001-0165-173	BUTACA CON PALETA BATIBLE (CON PALETA DE MADERA)	5,052.03
UPY-BC-001-0165-174	BUTACA CON PALETA BATIBLE (CON PALETA DE MADERA)	5,052.03
UPY-BC-001-0165-175	BUTACA CON PALETA BATIBLE (CON PALETA DE MADERA)	5,052.03
UPY-BC-001-0165-176	BUTACA CON PALETA BATIBLE (CON PALETA DE MADERA)	5,052.03
UPY-BC-001-0165-177	BUTACA CON PALETA BATIBLE (CON PALETA DE MADERA)	5,052.03
UPY-BC-001-0165-178	BUTACA CON PALETA BATIBLE (CON PALETA DE MADERA)	5,052.03
UPY-BC-001-0166-1	MESA BINARIA CON 2 SILLAS	8,318.89
UPY-BC-001-0166-2	MESA BINARIA CON 2 SILLAS	8,318.89
UPY-BC-001-0166-3	MESA BINARIA CON 2 SILLAS	8,318.89
UPY-BC-001-0166-4	MESA BINARIA CON 2 SILLAS	8,318.89
UPY-BC-001-0166-5	MESA BINARIA CON 2 SILLAS	8,318.89
UPY-BC-001-0166-6	MESA BINARIA CON 2 SILLAS	8,318.89

**Cuenta Pública 2017**  
**Relación de Bienes Muebles que integran el Patrimonio**  
**Al 31 de Marzo de 2017**  
**(pesos)**  
**Ente Público: UNIVERSIDAD POLITÉCNICA DE YUCATÁN**

Código	Descripción del Bien Mueble	Valor en libros
UPY-BC-001-0166-7	MESA BINARIA CON 2 SILLAS	8,318.88
UPY-BC-001-0166-8	MESA BINARIA CON 2 SILLAS	8,318.88
UPY-BC-001-0166-9	MESA BINARIA CON 2 SILLAS	8,318.88
UPY-BC-001-0166-10	MESA BINARIA CON 2 SILLAS	8,318.88
UPY-BC-001-0166-11	MESA BINARIA CON 2 SILLAS	8,318.88
UPY-BC-001-0166-12	MESA BINARIA CON 2 SILLAS	8,318.88
UPY-BC-001-0166-13	MESA BINARIA CON 2 SILLAS	8,318.88
UPY-BC-001-0166-14	MESA BINARIA CON 2 SILLAS	8,318.88
UPY-BC-001-0166-15	MESA BINARIA CON 2 SILLAS	8,318.88
UPY-BC-001-0166-16	MESA BINARIA CON 2 SILLAS	8,318.88
UPY-BC-001-0166-17	MESA BINARIA CON 2 SILLAS	8,318.88
UPY-BC-001-0166-18	MESA BINARIA CON 2 SILLAS	8,318.88
UPY-BC-001-0166-19	MESA BINARIA CON 2 SILLAS	8,318.88
UPY-BC-001-0166-20	MESA BINARIA CON 2 SILLAS	8,318.88
UPY-BC-001-0166-21	MESA BINARIA CON 2 SILLAS	8,318.88
UPY-BC-001-0166-22	MESA BINARIA CON 2 SILLAS	8,318.88
UPY-BC-001-0166-23	MESA BINARIA CON 2 SILLAS	8,318.88
UPY-BC-001-0166-24	MESA BINARIA CON 2 SILLAS	8,318.88
UPY-BC-001-0166-25	MESA BINARIA CON 2 SILLAS	8,318.88
UPY-BC-001-0166-26	MESA BINARIA CON 2 SILLAS	8,318.88
UPY-BC-001-0166-27	MESA BINARIA CON 2 SILLAS	8,318.88
UPY-BC-001-0166-28	MESA BINARIA CON 2 SILLAS	8,318.88
UPY-BC-001-0167-1	PIZARRON INTELIGENTE(MARCA - TOUCH)	19,337.20
UPY-BC-001-0167-2	PIZARRON INTELIGENTE(MARCA - TOUCH)	19,337.20
UPY-BC-001-0167-3	PIZARRON INTELIGENTE(MARCA - TOUCH)	19,337.20
UPY-BC-001-0167-4	PIZARRON INTELIGENTE(MARCA - TOUCH)	19,337.20
UPY-BC-001-0168-1	VIDEO PROYECTOR (MARCA ESPSON, MODELO X36+)	16,329.29
UPY-BC-001-0168-2	VIDEO PROYECTOR (MARCA ESPSON, MODELO X36+)	16,329.29
UPY-BC-001-0168-3	VIDEO PROYECTOR (MARCA ESPSON, MODELO X36+)	16,329.30
UPY-BC-001-0168-4	VIDEO PROYECTOR (MARCA ESPSON, MODELO X36+)	16,329.30
UPY-BC-001-0168-5	VIDEO PROYECTOR (MARCA ESPSON, MODELO X36+)	16,329.30
UPY-BC-001-0168-6	VIDEO PROYECTOR (MARCA ESPSON, MODELO X36+)	16,329.30
UPY-BC-001-0168-7	VIDEO PROYECTOR (MARCA ESPSON, MODELO X36+)	16,329.30
UPY-BC-001-0168-8	VIDEO PROYECTOR (MARCA ESPSON, MODELO X36+)	16,329.30
UPY-BC-001-0168-9	VIDEO PROYECTOR (MARCA ESPSON, MODELO X36+)	16,329.30
UPY-BC-001-0168-10	VIDEO PROYECTOR (MARCA ESPSON, MODELO X36+)	16,329.30
UPY-BC-001-0168-11	VIDEO PROYECTOR (MARCA ESPSON, MODELO X36+)	16,329.30
UPY-BC-001-0168-12	VIDEO PROYECTOR (MARCA ESPSON, MODELO X36+)	16,329.30
UPY-BC-001-0168-13	VIDEO PROYECTOR (MARCA ESPSON, MODELO X36+)	16,329.30
UPY-BC-001-0168-14	VIDEO PROYECTOR (MARCA ESPSON, MODELO X36+)	16,329.30

**Cuenta Pública 2017**  
**Relación de Bienes Muebles que integran el Patrimonio**  
**Al 31 de Marzo de 2017**  
**(pesos)**  
**Ente Público: UNIVERSIDAD POLITÉCNICA DE YUCATÁN**

Código	Descripción del Bien Mueble	Valor en libros
UPY-BC-001-0169-1	ACCESPOINT (MARCA - DLINK, MODELO - DAP-1665)	3,519.37
UPY-BC-001-0169-2	ACCESPOINT (MARCA - DLINK, MODELO - DAP-1665)	3,519.37
UPY-BC-001-0169-3	ACCESPOINT (MARCA - DLINK, MODELO - DAP-1665)	3,519.37
UPY-BC-001-0170-1	SOUNLINK MINI II DE BOSE(BOCINA)	4,447.55
UPY-BC-001-0170-2	SOUNLINK MINI II DE BOSE(BOCINA)	4,447.55
UPY-BC-001-0170-3	SOUNLINK MINI II DE BOSE(BOCINA)	4,447.56
UPY-BC-001-0170-4	SOUNLINK MINI II DE BOSE(BOCINA)	4,447.56
UPY-BC-001-0170-5	SOUNLINK MINI II DE BOSE(BOCINA)	4,447.56
UPY-BC-001-0170-6	SOUNLINK MINI II DE BOSE(BOCINA)	4,447.56
UPY-BC-001-0171-1	COMPUTADORA DE ESCRITORIO I5 (MARCA DELL, MODELO - 3250 YV4VC)	15,863.28
UPY-BC-001-0171-2	COMPUTADORA DE ESCRITORIO I5 (MARCA DELL, MODELO - 3250 YV4VC)	15,863.27
UPY-BC-001-0171-3	COMPUTADORA DE ESCRITORIO I5 (MARCA DELL, MODELO - 3250 YV4VC)	15,863.27
UPY-BC-001-0171-4	COMPUTADORA DE ESCRITORIO I5 (MARCA DELL, MODELO - 3250 YV4VC)	15,863.27
UPY-BC-001-0171-5	COMPUTADORA DE ESCRITORIO I5 (MARCA DELL, MODELO - 3250 YV4VC)	15,863.27
UPY-BC-001-0171-6	COMPUTADORA DE ESCRITORIO I5 (MARCA DELL, MODELO - 3250 YV4VC)	15,863.27
UPY-BC-001-0171-7	COMPUTADORA DE ESCRITORIO I5 (MARCA DELL, MODELO - 3250 YV4VC)	15,863.27
UPY-BC-001-0172-1	REGULADOR DE VOLTAJE (MARCA - VICA, MODELO - S900)	1,875.70
UPY-BC-001-0172-2	REGULADOR DE VOLTAJE (MARCA - VICA, MODELO - S900)	1,875.71
UPY-BC-001-0172-3	REGULADOR DE VOLTAJE (MARCA - VICA, MODELO - S900)	1,875.71
UPY-BC-001-0172-4	REGULADOR DE VOLTAJE (MARCA - VICA, MODELO - S900)	1,875.71
UPY-BC-001-0172-5	REGULADOR DE VOLTAJE (MARCA - VICA, MODELO - S900)	1,875.71
UPY-BC-001-0172-6	REGULADOR DE VOLTAJE (MARCA - VICA, MODELO - S900)	1,875.71
UPY-BC-001-0172-7	REGULADOR DE VOLTAJE (MARCA - VICA, MODELO - S900)	1,875.71
UPY-BC-001-0207	PINTARRONES	2,539.29
UPY-BC-001-0208	PINTARRONES	2,539.29
UPY-BC-001-0209	PINTARRONES	2,539.29
UPY-BC-001-0210	PANTALLA PARA PROYECCIÓN CON TRIPIE(MARCA - APOLO)	2,610.53
UPY-BC-001-0211	PANTALLA PARA PROYECCIÓN CON TRIPIE(MARCA - APOLO)	2,610.52
UPY-BC-001-0212	PANTALLA PARA PROYECCIÓN CON TRIPIE(MARCA - APOLO)	2,610.52
UPY-BC-001-0213	COMPUTADORA LAPTOP (MARCA - ACER, MODELO - TM258)	10,941.45
UPY-BC-001-0214	COMPUTADORA LAPTOP (MARCA - ACER, MODELO - TM258)	10,941.44
UPY-BC-001-0215	COMPUTADORA LAPTOP (MARCA - ACER, MODELO - TM258)	10,941.44
UPY-BC-001-0216	COMPUTADORA DE ESCRITORIO (MARCA - LENOVO, MODELO - THINKCENTREM900)	18,321.99
UPY-BC-001-0217	COMPUTADORA DE ESCRITORIO (MARCA - LENOVO, MODELO - THINKCENTREM900)	18,321.99
UPY-BC-001-0218	COMPUTADORA DE ESCRITORIO (MARCA - LENOVO, MODELO - THINKCENTREM900)	18,321.99
UPY-BC-001-0219	COMPUTADORA DE ESCRITORIO (MARCA - LENOVO, MODELO - THINKCENTREM900)	18,322.00
UPY-BC-001-0220	COMPUTADORA DE ESCRITORIO (MARCA - LENOVO, MODELO - THINKCENTREM900)	18,322.00
UPY-BC-001-0221	COMPUTADORA DE ESCRITORIO (MARCA - LENOVO, MODELO - THINKCENTREM900)	18,322.00
UPY-BC-001-0222	COMPUTADORA DE ESCRITORIO (MARCA - LENOVO, MODELO - THINKCENTREM900)	18,322.00
UPY-BC-001-0223	COMPUTADORA DE ESCRITORIO (MARCA - LENOVO, MODELO - THINKCENTREM900)	18,322.00

**Cuenta Pública 2017**  
**Relación de Bienes Muebles que integran el Patrimonio**  
**Al 31 de Marzo de 2017**  
**(pesos)**  
**Ente Público: UNIVERSIDAD POLITÉCNICA DE YUCATÁN**

Código	Descripción del Bien Mueble	Valor en libros
UPY-BC-001-0224	COMPUTADORA DE ESCRITORIO (MARCA - LENOVO, MODELO - THINKCENTREM900)	18,322.00
UPY-BC-001-0225	NO BREAKS(MARCA - VICA, MODELO - S900)	1,875.70
UPY-BC-001-0226	NO BREAKS(MARCA - VICA, MODELO - S900)	1,875.71
UPY-BC-001-0227	NO BREAKS(MARCA - VICA, MODELO - S900)	1,875.71
UPY-BC-001-0228	NO BREAKS(MARCA - VICA, MODELO - S900)	1,875.71
UPY-BC-001-0229	NO BREAKS(MARCA - VICA, MODELO - S900)	1,875.71
UPY-BC-001-0230	NO BREAKS(MARCA - VICA, MODELO - S900)	1,875.71
UPY-BC-001-0231	NO BREAKS(MARCA - VICA, MODELO - S900)	1,875.71
UPY-BC-001-0232	NO BREAKS(MARCA - VICA, MODELO - S900)	1,875.71
UPY-BC-001-0233	NO BREAKS(MARCA - VICA, MODELO - S900)	1,875.71
UPY-BC-001-0234	PIZARRON INTELIGENTE(MARCA - TOUCH)	21,268.60
UPY-BC-001-0235	PIZARRON INTELIGENTE(MARCA - TOUCH)	21,268.60
UPY-BC-001-0236	PIZARRON INTELIGENTE(MARCA - TOUCH)	21,268.60
UPY-BC-001-0237	PANTALLA PARA PROYECCIÓN MANUAL(MARCA - APOLO)	3,122.94
UPY-BC-001-0238	DIADEMAS CON MICROFONO INTEGRADO MARCA KOS MODELO SB45	2,835.81
UPY-BC-001-0239	DIADEMAS CON MICROFONO INTEGRADO MARCA KOS MODELO SB45	2,835.81
UPY-BC-001-0240	DIADEMAS CON MICROFONO INTEGRADO MARCA KOS MODELO SB45	2,835.81
UPY-BC-001-0241	DIADEMAS CON MICROFONO INTEGRADO MARCA KOS MODELO SB45	2,835.81
UPY-BC-001-0242	DIADEMAS CON MICROFONO INTEGRADO MARCA KOS MODELO SB45	2,835.81
UPY-BC-001-0243	DIADEMAS CON MICROFONO INTEGRADO MARCA KOS MODELO SB45	2,835.81
UPY-BC-001-0244	DIADEMAS CON MICROFONO INTEGRADO MARCA KOS MODELO SB45	2,835.81
UPY-BC-001-0245	DIADEMAS CON MICROFONO INTEGRADO MARCA KOS MODELO SB45	2,835.81
UPY-BC-001-0246	DIADEMAS CON MICROFONO INTEGRADO MARCA KOS MODELO SB45	2,835.81
UPY-BC-001-0247	DIADEMAS CON MICROFONO INTEGRADO MARCA KOS MODELO SB45	2,835.81
UPY-BC-001-0248	DIADEMAS CON MICROFONO INTEGRADO MARCA KOS MODELO SB45	2,835.81
UPY-BC-001-0249	DIADEMAS CON MICROFONO INTEGRADO MARCA KOS MODELO SB45	2,835.81
UPY-BC-001-0250	DIADEMAS CON MICROFONO INTEGRADO MARCA KOS MODELO SB45	2,835.81
UPY-BC-001-0251	DIADEMAS CON MICROFONO INTEGRADO MARCA KOS MODELO SB45	2,835.81
UPY-BC-001-0252	DIADEMAS CON MICROFONO INTEGRADO MARCA KOS MODELO SB45	2,835.81
UPY-BC-001-0253	DIADEMAS CON MICROFONO INTEGRADO MARCA KOS MODELO SB45	2,835.81
UPY-BC-001-0254	DIADEMAS CON MICROFONO INTEGRADO MARCA KOS MODELO SB45	2,835.81
UPY-BC-001-0255	DIADEMAS CON MICROFONO INTEGRADO MARCA KOS MODELO SB45	2,835.81
UPY-BC-001-0256	DIADEMAS CON MICROFONO INTEGRADO MARCA KOS MODELO SB45	2,835.81
UPY-BC-001-0257	DIADEMAS CON MICROFONO INTEGRADO MARCA KOS MODELO SB45	2,835.80
UPY-BC-001-0258	DIADEMAS CON MICROFONO INTEGRADO MARCA KOS MODELO SB45	2,835.80
UPY-BC-001-0259	DIADEMAS CON MICROFONO INTEGRADO MARCA KOS MODELO SB45	2,835.80
UPY-BC-001-0260	DIADEMAS CON MICROFONO INTEGRADO MARCA KOS MODELO SB45	2,835.80
UPY-BC-001-0261	DIADEMAS CON MICROFONO INTEGRADO MARCA KOS MODELO SB45	2,835.80
UPY-BC-001-0262	DIADEMAS CON MICROFONO INTEGRADO MARCA KOS MODELO SB45	2,835.80
UPY-BC-001-0263	DIADEMAS CON MICROFONO INTEGRADO MARCA KOS MODELO SB45	2,835.80

**Cuenta Pública 2017**  
**Relación de Bienes Muebles que integran el Patrimonio**  
**Al 31 de Marzo de 2017**  
**(pesos)**  
**Ente Público: UNIVERSIDAD POLITÉCNICA DE YUCATÁN**

Código	Descripción del Bien Mueble	Valor en libros
UPY-BC-001-0264	DIADEMAS CON MICROFONO INTEGRADO MARCA KOS MODELO SB45	2,835.80
UPY-BC-001-0265	DIADEMAS CON MICROFONO INTEGRADO MARCA KOS MODELO SB45	2,835.80
UPY-BC-001-0266	DIADEMAS CON MICROFONO INTEGRADO MARCA KOS MODELO SB45	2,835.80
UPY-BC-001-0267	DIADEMAS CON MICROFONO INTEGRADO MARCA KOS MODELO SB45	2,835.80
UPY-BC-001-0268	NO BREAKS(MARCA - VICA, MODELO - S900)	2,063.06
UPY-BC-001-0269	NO BREAKS(MARCA - VICA, MODELO - S900)	2,063.06
UPY-BC-001-0270	NO BREAKS(MARCA - VICA, MODELO - S900)	2,063.06
UPY-BC-001-0271	NO BREAKS(MARCA - VICA, MODELO - S900)	2,063.06
UPY-BC-001-0272	NO BREAKS(MARCA - VICA, MODELO - S900)	2,063.06
UPY-BC-001-0273	NO BREAKS(MARCA - VICA, MODELO - S900)	2,063.06
UPY-BC-001-0274	NO BREAKS(MARCA - VICA, MODELO - S900)	2,063.06
UPY-BC-001-0275	NO BREAKS(MARCA - VICA, MODELO - S900)	2,063.06
UPY-BC-001-0276	NO BREAKS(MARCA - VICA, MODELO - S900)	2,063.06
UPY-BC-001-0277	NO BREAKS(MARCA - VICA, MODELO - S900)	2,063.05
UPY-BC-001-0278	NO BREAKS(MARCA - VICA, MODELO - S900)	2,063.05
UPY-BC-001-0279	NO BREAKS(MARCA - VICA, MODELO - S900)	2,063.05
UPY-BC-001-0280	NO BREAKS(MARCA - VICA, MODELO - S900)	2,063.05
UPY-BC-001-0281	NO BREAKS(MARCA - VICA, MODELO - S900)	2,063.05
UPY-BC-001-0282	NO BREAKS(MARCA - VICA, MODELO - S900)	2,063.05
UPY-BC-001-0283	NO BREAKS(MARCA - VICA, MODELO - S900)	2,063.05
UPY-BC-001-0284	NO BREAKS(MARCA - VICA, MODELO - S900)	2,063.05
UPY-BC-001-0285	NO BREAKS(MARCA - VICA, MODELO - S900)	2,063.05
UPY-BC-001-0286	NO BREAKS(MARCA - VICA, MODELO - S900)	2,063.05
UPY-BC-001-0287	NO BREAKS(MARCA - VICA, MODELO - S900)	2,063.05
UPY-BC-001-0288	NO BREAKS(MARCA - VICA, MODELO - S900)	2,063.05
UPY-BC-001-0289	COMPUTADORA TINY CORE I5 MARCA DELL MODELO OPTILEX 7040	21,156.94
UPY-BC-001-0290	COMPUTADORA TINY CORE I5 MARCA DELL MODELO OPTILEX 7040	21,156.94
UPY-BC-001-0291	COMPUTADORA TINY CORE I5 MARCA DELL MODELO OPTILEX 7040	21,156.94
UPY-BC-001-0292	COMPUTADORA TINY CORE I5 MARCA DELL MODELO OPTILEX 7040	21,156.94
UPY-BC-001-0293	COMPUTADORA TINY CORE I5 MARCA DELL MODELO OPTILEX 7040	21,156.94
UPY-BC-001-0294	COMPUTADORA TINY CORE I5 MARCA DELL MODELO OPTILEX 7040	21,156.94
UPY-BC-001-0295	COMPUTADORA TINY CORE I5 MARCA DELL MODELO OPTILEX 7040	21,156.94
UPY-BC-001-0296	COMPUTADORA TINY CORE I5 MARCA DELL MODELO OPTILEX 7040	21,156.94
UPY-BC-001-0297	COMPUTADORA TINY CORE I5 MARCA DELL MODELO OPTILEX 7040	21,156.94
UPY-BC-001-0298	COMPUTADORA TINY CORE I5 MARCA DELL MODELO OPTILEX 7040	21,156.94
UPY-BC-001-0299	COMPUTADORA TINY CORE I5 MARCA DELL MODELO OPTILEX 7040	21,156.94
UPY-BC-001-0300	COMPUTADORA TINY CORE I5 MARCA DELL MODELO OPTILEX 7040	21,156.94
UPY-BC-001-0301	COMPUTADORA TINY CORE I5 MARCA DELL MODELO OPTILEX 7040	21,156.94
UPY-BC-001-0302	COMPUTADORA TINY CORE I5 MARCA DELL MODELO OPTILEX 7040	21,156.94
UPY-BC-001-0303	COMPUTADORA TINY CORE I5 MARCA DELL MODELO OPTILEX 7040	21,156.94

**Cuenta Pública 2017**  
**Relación de Bienes Muebles que integran el Patrimonio**  
**Al 31 de Marzo de 2017**  
**(pesos)**  
**Ente Público: UNIVERSIDAD POLITÉCNICA DE YUCATÁN**

Código	Descripción del Bien Mueble	Valor en libros
UPY-BC-001-0304	COMPUTADORA TINY CORE I5 MARCA DELL MODELO OPTILEX 7040	21,156.94
UPY-BC-001-0305	COMPUTADORA TINY CORE I5 MARCA DELL MODELO OPTILEX 7040	21,156.94
UPY-BC-001-0306	COMPUTADORA TINY CORE I5 MARCA DELL MODELO OPTILEX 7040	21,156.94
UPY-BC-001-0307	COMPUTADORA TINY CORE I5 MARCA DELL MODELO OPTILEX 7040	21,156.94
UPY-BC-001-0308	COMPUTADORA TINY CORE I5 MARCA DELL MODELO OPTILEX 7040	21,156.94
UPY-BC-001-0309	COMPUTADORA TINY CORE I5 MARCA DELL MODELO OPTILEX 7040	21,156.94
UPY-BC-001-0310	MESA PARA EQUIPO DE SONIDO	2,658.58
UPY-BC-001-0311	PC LENOVO M900	20,152.00
UPY-BC-001-0312	PC LENOVO M900	20,152.00
UPY-BC-001-0313	PC LENOVO M900	20,152.00
UPY-BC-001-0314	NO BREAKS(MARCA - VICA, MODELO - S900)	2,063.06
UPY-BC-001-0315	NO BREAKS(MARCA - VICA, MODELO - S900)	2,063.05
UPY-BC-001-0316	NO BREAKS(MARCA - VICA, MODELO - S900)	2,063.05
UPY-BC-001-0317	AMPLIFICADOR MARCA -INTER MODELO PA6336	16,775.02
UPY-BC-001-0318	BOCINAS(PARES) MARCA-CERWIN VEGA MODELO-SDS 525W	7,444.83
UPY-BC-001-0319	BOCINAS(PARES) MARCA-CERWIN VEGA MODELO-SDS 525W	7,444.82
UPY-BC-001-0320	BOCINAS(PARES) MARCA-CERWIN VEGA MODELO-SDS 525W	7,444.82
UPY-BC-001-0321	BOCINAS(PARES) MARCA-CERWIN VEGA MODELO-SDS 525W	7,444.82
UPY-BC-001-0322	BOCINAS(PARES) MARCA-CERWIN VEGA MODELO-SDS 525W	7,444.82
UPY-BC-001-0323	MESCLADORA MARCA-PHONIC MODELO-440D	9,185.17
UPY-BC-001-0324	MICROFONO INALAMBRICO MARCA-SHURE MODELO-BLX24/PG58	10,925.52
UPY-BC-001-0325	MICROFONO INALAMBRICO MARCA-SHURE MODELO-BLX24/PG58	10,925.52
UPY-BC-001-0326	PANTALLA PROYECCIÓN ELECTRICA MARCA-MATTWEISS	14,502.90
UPY-SOFT-001-00001	Sistema Contable SAACGT.net	25,833.75
UPY-BC-001-0327	MESA PARA COMPUTO CON 3 SILLAS	26,633.42
UPY-BC-001-0328	MESA PARA COMPUTO CON 3 SILLAS	26,633.42
UPY-BC-001-0329	MESA PARA COMPUTO CON 3 SILLAS	26,633.43
UPY-BC-001-0330	MESA PARA COMPUTO CON 3 SILLAS	26,633.43
UPY-BC-001-0331	MESA PARA COMPUTO CON 3 SILLAS	26,633.43
UPY-BC-001-0332	MESA PARA COMPUTO CON 3 SILLAS	26,633.43
UPY-BC-001-0333	MESA PARA COMPUTO CON 2 SILLAS	22,269.24
UPY-BC-001-0334	MESA PLEGABLE CON 2 SILLAS	17,042.71
UPY-BC-001-0335	MESA PLEGABLE CON 2 SILLAS	17,042.71
UPY-BC-001-0336	MESA PLEGABLE CON 2 SILLAS	17,042.71
UPY-BC-001-0337	MESA PLEGABLE CON 2 SILLAS	17,042.70
UPY-BC-001-0338	MESA PLEGABLE CON 2 SILLAS	17,042.70
UPY-BC-001-0339	MESA PLEGABLE CON 2 SILLAS	17,042.70
UPY-BC-001-0340	MESA PLEGABLE CON 2 SILLAS	17,042.70
UPY-BC-001-0341	MESA PLEGABLE CON 2 SILLAS	17,042.70
UPY-BC-001-0342	MESA PLEGABLE CON 2 SILLAS	17,042.70

Cuenta Pública 2017  
Relación de Bienes Muebles que integran el Patrimonio  
Al 31 de Marzo de 2017  
(pesos)  
Ente Público: UNIVERSIDAD POLITÉCNICA DE YUCATÁN

Código	Descripción del Bien Mueble	Valor en libros
UPY-BC-001-0343	MESA PLEGABLE CON 2 SILLAS	17,042.70
UPY-BC-001-0344	MESA PLEGABLE CON 2 SILLAS	17,042.70
UPY-BC-001-0345	MESA PLEGABLE CON 2 SILLAS	17,042.70
UPY-BC-001-0346	MESA PLEGABLE CON 2 SILLAS	17,042.70
UPY-BC-001-0347	MESA PLEGABLE CON 2 SILLAS	17,042.70
UPY-BC-001-0348	MESA PLEGABLE CON 2 SILLAS	17,042.70
UPY-BC-001-0349	MESA PLEGABLE CON 2 SILLAS	17,042.70
UPY-BC-001-0350	MESA PLEGABLE CON 2 SILLAS	17,042.70
UPY-BC-001-0351	MESA PLEGABLE CON 2 SILLAS	17,042.70
UPY-BC-001-0352	MESA PLEGABLE CON 2 SILLAS	17,042.70
UPY-BC-001-0353	MESA PLEGABLE CON 2 SILLAS	17,042.70
UPY-BC-001-0354	MESA PLEGABLE CON 2 SILLAS	17,042.70
UPY-BC-001-0355	MESA PLEGABLE CON 2 SILLAS	17,042.70
UPY-BC-001-0356	MESA PLEGABLE CON 2 SILLAS	17,042.70
UPY-BC-001-0357	MESA PLEGABLE CON 2 SILLAS	17,042.70
UPY-BC-001-0358	MESA PLEGABLE CON 2 SILLAS	17,042.70
UPY-BC-001-0359	MESA PLEGABLE CON 2 SILLAS	17,042.70
UPY-BC-001-0360	MESA PLEGABLE CON 2 SILLAS	17,042.70
UPY-BC-001-0361	MESA PLEGABLE CON 2 SILLAS	17,042.70
UPY-BC-001-0362	MESA PLEGABLE CON 2 SILLAS	17,042.70
UPY-BC-001-0363	MESA PLEGABLE CON 2 SILLAS	17,042.70
UPY-BC-001-0364	MESA PLEGABLE CON 2 SILLAS	17,042.70
UPY-BC-001-0365	MESA PLEGABLE CON 2 SILLAS	17,042.70
UPY-BC-001-0366	MESA PLEGABLE CON 2 SILLAS	17,042.70
UPY-BC-001-0367	MESA PLEGABLE CON 2 SILLAS	17,042.70
UPY-BC-001-0368	MESA PLEGABLE CON 2 SILLAS	17,042.70
UPY-BC-001-0369	MESA PLEGABLE CON 2 SILLAS	17,042.70
UPY-BC-001-0370	MESA PLEGABLE CON 2 SILLAS	17,042.70
UPY-BC-001-0371	MESA PLEGABLE CON 2 SILLAS	17,042.70
UPY-BC-001-0372	MESA PLEGABLE CON 2 SILLAS	17,042.70
UPY-BC-001-0373	MESA PLEGABLE CON 2 SILLAS	17,042.70
UPY-BC-001-0374	MESA PLEGABLE CON 2 SILLAS	17,042.70
UPY-BC-001-0375	MESA PLEGABLE CON 2 SILLAS	17,042.70
UPY-BC-001-0376	MESA PLEGABLE CON 2 SILLAS	17,042.70
UPY-BC-001-0377	MESA PLEGABLE CON 2 SILLAS	17,042.70
UPY-BC-001-0378	MESA PLEGABLE CON 2 SILLAS	17,042.70
UPY-BC-001-0379	MESA PLEGABLE CON 2 SILLAS	17,042.70
UPY-BC-001-0380	MESA PLEGABLE CON 2 SILLAS	17,042.70
UPY-BC-001-0381	MESA PLEGABLE CON 2 SILLAS	17,042.70
UPY-BC-001-0382	MESA PLEGABLE CON 2 SILLAS	17,042.70

**Cuenta Pública 2017**  
**Relación de Bienes Muebles que integran el Patrimonio**  
**Al 31 de Marzo de 2017**  
**(pesos)**  
**Ente Público: UNIVERSIDAD POLITÉCNICA DE YUCATÁN**

Código	Descripción del Bien Mueble	Valor en libros
UPY-BC-001-0383	MESA PLEGABLE CON 2 SILLAS	17,042.70
UPY-BC-001-0384	MESA Y SILLA PARA MAESTRO	6,678.60
UPY-BC-001-0385-1	SILLA UNIVERSITARIA	9,064.87
UPY-BC-001-0385-2	SILLA UNIVERSITARIA	9,064.87
UPY-BC-001-0385-3	SILLA UNIVERSITARIA	9,064.87
UPY-BC-001-0385-4	SILLA UNIVERSITARIA	9,064.87
UPY-BC-001-0385-5	SILLA UNIVERSITARIA	9,064.87
UPY-BC-001-0385-6	SILLA UNIVERSITARIA	9,064.87
UPY-BC-001-0385-7	SILLA UNIVERSITARIA	9,064.87
UPY-BC-001-0385-8	SILLA UNIVERSITARIA	9,064.87
UPY-BC-001-0385-9	SILLA UNIVERSITARIA	9,064.87
UPY-BC-001-0385-10	SILLA UNIVERSITARIA	9,064.87
UPY-BC-001-0385-11	SILLA UNIVERSITARIA	9,064.87
UPY-BC-001-0385-12	SILLA UNIVERSITARIA	9,064.87
UPY-BC-001-0385-13	SILLA UNIVERSITARIA	9,064.87
UPY-BC-001-0385-14	SILLA UNIVERSITARIA	9,064.87
UPY-BC-001-0385-15	SILLA UNIVERSITARIA	9,064.87
UPY-BC-001-0385-16	SILLA UNIVERSITARIA	9,064.87
UPY-BC-001-0385-17	SILLA UNIVERSITARIA	9,064.87
UPY-BC-001-0385-18	SILLA UNIVERSITARIA	9,064.87
UPY-BC-001-0385-19	SILLA UNIVERSITARIA	9,064.87
UPY-BC-001-0385-20	SILLA UNIVERSITARIA	9,064.87
UPY-BC-001-0385-21	SILLA UNIVERSITARIA	9,064.87
UPY-BC-001-0385-22	SILLA UNIVERSITARIA	9,064.87
UPY-BC-001-0385-23	SILLA UNIVERSITARIA	9,064.87
UPY-BC-001-0385-24	SILLA UNIVERSITARIA	9,064.87
UPY-BC-001-0385-25	SILLA UNIVERSITARIA	9,064.87
UPY-BC-001-0385-26	SILLA UNIVERSITARIA	9,064.87
UPY-BC-001-0385-27	SILLA UNIVERSITARIA	9,064.87
UPY-BC-001-0385-28	SILLA UNIVERSITARIA	9,064.87
UPY-BC-001-0385-29	SILLA UNIVERSITARIA	9,064.88
UPY-BC-001-0385-30	SILLA UNIVERSITARIA	9,064.88
UPY-BC-001-0385-31	SILLA UNIVERSITARIA	9,064.88
UPY-BC-001-0385-32	SILLA UNIVERSITARIA	9,064.88
UPY-BC-001-0385-33	SILLA UNIVERSITARIA	9,064.88
UPY-BC-001-0385-34	SILLA UNIVERSITARIA	9,064.88
UPY-BC-001-0385-35	SILLA UNIVERSITARIA	9,064.88
UPY-BC-001-0385-36	SILLA UNIVERSITARIA	9,064.88
UPY-BC-001-0385-37	SILLA UNIVERSITARIA	9,064.88
UPY-BC-001-0385-38	SILLA UNIVERSITARIA	9,064.88

Cuenta Pública 2017  
Relación de Bienes Muebles que integran el Patrimonio  
Al 31 de Marzo de 2017  
(pesos)  
Ente Público: UNIVERSIDAD POLITÉCNICA DE YUCATÁN

Código	Descripción del Bien Mueble	Valor en libros
UPY-BC-001-0385-39	SILLA UNIVERSITARIA	9,064.88
UPY-BC-001-0385-40	SILLA UNIVERSITARIA	9,064.88
UPY-BC-001-0385-41	SILLA UNIVERSITARIA	9,064.88
UPY-BC-001-0385-42	SILLA UNIVERSITARIA	9,064.88
UPY-BC-001-0385-43	SILLA UNIVERSITARIA	9,064.88
UPY-BC-001-0385-44	SILLA UNIVERSITARIA	9,064.88
UPY-BC-001-0385-45	SILLA UNIVERSITARIA	9,064.88
UPY-BC-001-0385-46	SILLA UNIVERSITARIA	9,064.88
UPY-BC-001-0385-47	SILLA UNIVERSITARIA	9,064.88
UPY-BC-001-0385-48	SILLA UNIVERSITARIA	9,064.88
UPY-BC-001-0385-49	SILLA UNIVERSITARIA	9,064.88
UPY-BC-001-0385-50	SILLA UNIVERSITARIA	9,064.88
UPY-BC-001-0385-51	SILLA UNIVERSITARIA	9,064.88
UPY-BC-001-0385-52	SILLA UNIVERSITARIA	9,064.88
UPY-BC-001-0385-53	SILLA UNIVERSITARIA	9,064.88
UPY-BC-001-0385-54	SILLA UNIVERSITARIA	9,064.88
UPY-BC-001-0385-55	SILLA UNIVERSITARIA	9,064.88
UPY-BC-001-0385-56	SILLA UNIVERSITARIA	9,064.88
UPY-BC-001-0385-57	SILLA UNIVERSITARIA	9,064.88
UPY-BC-001-0385-58	SILLA UNIVERSITARIA	9,064.88
UPY-BC-001-0385-59	SILLA UNIVERSITARIA	9,064.88
UPY-BC-001-0385-60	SILLA UNIVERSITARIA	9,064.88
UPY-BC-001-0385-61	SILLA UNIVERSITARIA	9,064.88
UPY-BC-001-0385-62	SILLA UNIVERSITARIA	9,064.88
UPY-BC-001-0385-63	SILLA UNIVERSITARIA	9,064.88
UPY-BC-001-0385-64	SILLA UNIVERSITARIA	9,064.88
UPY-BC-001-0385-65	SILLA UNIVERSITARIA	9,064.88
UPY-BC-001-0385-66	SILLA UNIVERSITARIA	9,064.88
UPY-BC-001-0385-67	SILLA UNIVERSITARIA	9,064.88
UPY-BC-001-0385-68	SILLA UNIVERSITARIA	9,064.88
UPY-BC-001-0385-69	SILLA UNIVERSITARIA	9,064.88
UPY-BC-001-0385-70	SILLA UNIVERSITARIA	9,064.88
UPY-BC-001-0385-71	SILLA UNIVERSITARIA	9,064.88
UPY-BC-001-0385-72	SILLA UNIVERSITARIA	9,064.88
UPY-BC-001-0385-73	SILLA UNIVERSITARIA	9,064.88
UPY-BC-001-0385-74	SILLA UNIVERSITARIA	9,064.88
UPY-BC-001-0385-75	SILLA UNIVERSITARIA	9,064.88
UPY-BC-001-0385-76	SILLA UNIVERSITARIA	9,064.88
UPY-BC-001-0385-77	SILLA UNIVERSITARIA	9,064.88
UPY-BC-001-0385-78	SILLA UNIVERSITARIA	9,064.88

**Cuenta Pública 2017**  
**Relación de Bienes Muebles que integran el Patrimonio**  
**Al 31 de Marzo de 2017**  
**(pesos)**  
**Ente Público: UNIVERSIDAD POLITÉCNICA DE YUCATÁN**

Código	Descripción del Bien Mueble	Valor en libros
UPY-BC-001-0385-79	SILLA UNIVERSITARIA	9,064.88
UPY-BC-001-0385-80	SILLA UNIVERSITARIA	9,064.88
UPY-BC-001-0385-81	SILLA UNIVERSITARIA	9,064.88
UPY-BC-001-0385-82	SILLA UNIVERSITARIA	9,064.88
UPY-BC-001-0385-83	SILLA UNIVERSITARIA	9,064.88
UPY-BC-001-0385-84	SILLA UNIVERSITARIA	9,064.88
UPY-BC-001-0385-85	SILLA UNIVERSITARIA	9,064.88
UPY-BC-001-0385-86	SILLA UNIVERSITARIA	9,064.88
UPY-BC-001-0385-87	SILLA UNIVERSITARIA	9,064.88
UPY-BC-001-0385-88	SILLA UNIVERSITARIA	9,064.88
UPY-BC-001-0385-89	SILLA UNIVERSITARIA	9,064.88
UPY-BC-001-0385-90	SILLA UNIVERSITARIA	9,064.88
UPY-BC-001-0385-91	SILLA UNIVERSITARIA	9,064.88
UPY-BC-001-0385-92	SILLA UNIVERSITARIA	9,064.88
UPY-BC-001-0385-93	SILLA UNIVERSITARIA	9,064.88
UPY-BC-001-0385-94	SILLA UNIVERSITARIA	9,064.88
UPY-BC-001-0385-95	SILLA UNIVERSITARIA	9,064.88
UPY-BC-001-0385-96	SILLA UNIVERSITARIA	9,064.88
UPY-BC-001-0385-97	SILLA UNIVERSITARIA	9,064.88
UPY-BC-001-0385-98	SILLA UNIVERSITARIA	9,064.88
UPY-BC-001-0385-99	SILLA UNIVERSITARIA	9,064.88
UPY-BC-001-0385-100	SILLA UNIVERSITARIA	9,064.88
UPY-BC-001-0385-101	SILLA UNIVERSITARIA	9,064.88
UPY-BC-001-0385-102	SILLA UNIVERSITARIA	9,064.88
UPY-BC-001-0385-103	SILLA UNIVERSITARIA	9,064.88
UPY-BC-001-0385-104	SILLA UNIVERSITARIA	9,064.88
UPY-BC-001-0385-105	SILLA UNIVERSITARIA	9,064.88
UPY-BC-001-0385-106	SILLA UNIVERSITARIA	9,064.88
UPY-BC-001-0385-107	SILLA UNIVERSITARIA	9,064.88
UPY-BC-001-0385-108	SILLA UNIVERSITARIA	9,064.88
UPY-BC-001-0385-109	SILLA UNIVERSITARIA	9,064.88
UPY-BC-001-0385-110	SILLA UNIVERSITARIA	9,064.88
UPY-BC-001-0385-111	SILLA UNIVERSITARIA	9,064.88
UPY-BC-001-0385-112	SILLA UNIVERSITARIA	9,064.88
UPY-BC-001-0385-113	SILLA UNIVERSITARIA	9,064.88
UPY-BC-001-0385-114	SILLA UNIVERSITARIA	9,064.88
UPY-BC-001-0385-115	SILLA UNIVERSITARIA	9,064.88

Cuenta Pública 2017  
Relación de Bienes Muebles que integran el Patrimonio  
Al 31 de Marzo de 2017  
(pesos)  
Ente Público: UNIVERSIDAD POLITÉCNICA DE YUCATÁN

Código	Descripción del Bien Mueble	Valor en libros
UPY-BC-001-0385-116	SILLA UNIVERSITARIA	9,064.88
UPY-BC-001-0385-117	SILLA UNIVERSITARIA	9,064.88
UPY-BC-001-0385-118	SILLA UNIVERSITARIA	9,064.88
UPY-BC-001-0385-119	SILLA UNIVERSITARIA	9,064.88
UPY-BC-001-0385-120	SILLA UNIVERSITARIA	9,064.88
<b>Total</b>		<b>5,641,913.24</b>

Bajo protesta de decir verdad declaramos que los Estados Financieros y sus Notas son razonablemente correctos y responsabilidad del emisor.

# RELACIÓN DE BIENES INMUEBLES QUE INTEGRAN EL PATRIMONIO

**Cuenta Pública 2017**  
**Relación de Bienes Inmuebles que integran el Patrimonio**  
**Al 31 de Marzo de 2017**  
**(pesos)**  
**Ente Público: UNIVERSIDAD POLITÉCNICA DE YUCATÁN**

<b>Código</b>	<b>Descripción del Bien Inmueble</b>	<b>Valor en libros</b>
UTM-EDIF-001-00001	EDIFICIO UNIDAD 1 Y SUBESTACION	32,355,978.62
<b>Total</b>		<b>32,355,978.62</b>

Bajo protesta de decir verdad declaramos que los Estados Financieros y sus Notas son razonablemente correctos y responsabilidad del emisor.

# RELACIÓN DE CUENTAS BANCARIAS PRODUCTIVAS ESPECÍFICAS

**Cuenta Pública 2017**  
**Ente Público: UNIVERSIDAD POLITÉCNICA DE YUCATÁN**  
**Relación de Cuentas Bancarias Productivas Específicas**  
**Al 31 de Marzo de 2017**

Fondo, Programa o Convenio	Datos de la Cuenta Bancaria	
	Institución Bancaria	Número de Cuenta
Cuenta Concentradora de recursos	BBVA Bancomer	108073570
Cuenta de recursos Federales	BBVA Bancomer	108786127
Cuenta de recursos Federales 2017	BBVA Bancomer	110128996
Cuenta de recursos Estatales	Santander Serfin	65505808772
Cuenta de recursos Estatales 2017	Santander Serfin	22000569199
Cuenta de Ingresos Propios	BBVA Bancomer	108286833

Bajo protesta de decir verdad declaramos que los Estados Financieros y sus Notas son razonablemente correctos y responsabilidad del emisor.

## **ENDEUDAMIENTO NETO E INTERESES DE LA DEUDA**

**Cuenta Pública 2017**  
**Endeudamiento Neto**  
**Acumulado del 1 de Enero al 31 de Marzo de 2017**  
**Pesos**  
**Ente Público: UNIVERSIDAD POLITÉCNICA DE YUCATÁN**

Identificación de Crédito o Instrumento	Colocación A	Amortización B	Endeudamiento Neto C = A - B
<i>NO APLICA</i>			

Bajo protesta de decir verdad declaramos que los Estados Financieros y sus Notas son razonablemente correctos y responsabilidad del emisor.

**Cuenta Pública 2017**  
**Intereses de la deuda**  
**Acumulado del 1 de Enero al 31 de Marzo de 2017**  
**Pesos**  
**Ente Público: UNIVERSIDAD POLITÉCNICA DE YUCATÁN**

<b>Identificación de Crédito o Instrumento</b>	<b>Devengado</b>	<b>Pagado</b>
<b>Créditos Bancarios</b>	<b>N/A</b>	<b>N/A</b>
<b>Total Créditos Bancarios</b>	<b>N/A</b>	<b>N/A</b>
<b>Otros Instrumentos de Deuda</b>	<b>N/A</b>	<b>N/A</b>
<b>Total Otros Instrumentos de Deuda</b>	<b>N/A</b>	<b>N/A</b>
<b>TOTAL</b>	<b>N/A</b>	<b>N/A</b>

Bajo protesta de decir verdad declaramos que los Estados Financieros y sus Notas son razonablemente correctos y responsabilidad del emisor.

# ESQUEMAS BURSÁTILES Y DE COBERTURAS FINANCIERAS

**Cuenta Pública 2017**

**Relación de Esquemas Bursátiles y de Coberturas Financieras**

**Al 31 de Marzo de 2017**

**(Pesos)**

**Ente Público: UNIVERSIDAD POLITÉCNICA DE YUCATÁN**

**« NO APLICA »**

Bajo protesta de decir verdad declaramos que los Estados Financieros y sus Notas son razonablemente correctos y responsabilidad del emisor.

## **DISCIPLINA FINANCIERA**

ENTE PÚBLICO: UNIVERSIDAD POLITÉCNICA DE YUCATÁN					
Estado de Situación Financiera Detallado - LDF					
AL 31 DE MARZO DE 2017 Y AL 31 DE DICIEMBRE DE 2016					
(PESOS)					
Concepto (c)	2017	31 DE DICIEMBRE DE 2016 (e)	Concepto (c)	2017	31 DE DICIEMBRE DE 2016 (e)
<b>ACTIVO</b>			<b>PASIVO</b>		
<b>Activo Circulante</b>			<b>Pasivo Circulante</b>		
<b>a. Efectivo y Equivalentes (a=a1+a2+a3+a4+a5+a6+a7)</b>	<b>\$1,839,200.51</b>	<b>\$2,183,291.21</b>	<b>a. Cuentas por Pagar a Corto Plazo (a=a1+a2+a3+a4+a5+a6+a7+a8+a9)</b>	<b>\$373,867.33</b>	<b>\$350,045.83</b>
a1) Efectivo	\$10,000.00	\$0.00	a1) Servicios Personales por Pagar a Corto Plazo	\$0.00	\$0.00
a2) Bancos/Tesorería	\$1,829,200.51	\$2,183,291.21	a2) Proveedores por Pagar a Corto Plazo	\$209,822.59	\$10,494.00
a3) Bancos/Dependencias y Otros	\$0.00	\$0.00	a3) Contratistas por Obras Públicas por Pagar a Corto Plazo	\$0.00	\$0.00
a4) Inversiones Temporales (Hasta 3 meses)	\$0.00	\$0.00	a4) Participaciones y Aportaciones por Pagar a Corto Plazo	\$0.00	\$0.00
a5) Fondos con Afectación Específica	\$0.00	\$0.00	a5) Transferencias Otorgadas por Pagar a Corto Plazo	\$490.00	\$0.00
a6) Depósitos de Fondos de Terceros en Garantía y/o Administración	\$0.00	\$0.00	a6) Intereses, Comisiones y Otros Gastos de la Deuda Pública por Pagar a Corto Plazo	\$0.00	\$0.00
a7) Otros Efectivos y Equivalentes	\$0.00	\$0.00	a7) Retenciones y Contribuciones por Pagar a Corto Plazo	\$133,436.91	\$288,491.77
<b>b. Derechos a Recibir Efectivo o Equivalentes (b=b1+b2+b3+b4+b5+b6+b7)</b>	<b>\$344,296.55</b>	<b>\$0.00</b>	a8) Devoluciones de la Ley de Ingresos por Pagar a Corto Plazo	\$0.00	\$0.00
b1) Inversiones Financieras de Corto Plazo	\$0.00	\$0.00	a9) Otras Cuentas por Pagar a Corto Plazo	\$30,117.83	\$51,060.00
b2) Cuentas por Cobrar a Corto Plazo	\$340,000.00	\$0.00	<b>b. Documentos por Pagar a Corto Plazo (b=b1+b2+b3)</b>	<b>\$0.00</b>	<b>\$0.00</b>
b3) Deudores Diversos por Cobrar a Corto Plazo	\$4,296.55	\$0.00	b1) Documentos Comerciales por Pagar a Corto Plazo	\$0.00	\$0.00
b4) Ingresos por Recuperar a Corto Plazo	\$0.00	\$0.00	b2) Documentos con Contratistas por Obras Públicas por Pagar a Corto Plazo	\$0.00	\$0.00
b5) Deudores por Anticipos de la Tesorería a Corto Plazo	\$0.00	\$0.00	b3) Otros Documentos por Pagar a Corto Plazo	\$0.00	\$0.00
b6) Préstamos Otorgados a Corto Plazo	\$0.00	\$0.00	<b>c. Porción a Corto Plazo de la Deuda Pública a Largo Plazo (c=c1+c2)</b>	<b>\$0.00</b>	<b>\$0.00</b>
b7) Otros Derechos a Recibir Efectivo o Equivalentes a Corto Plazo	\$0.00	\$0.00	c1) Porción a Corto Plazo de la Deuda Pública	\$0.00	\$0.00
<b>c. Derechos a Recibir Bienes o Servicios (c=c1+c2+c3+c4+c5)</b>	<b>\$8,981.80</b>	<b>\$0.00</b>	c2) Porción a Corto Plazo de Arrendamiento Financiero	\$0.00	\$0.00
c1) Anticipo a Proveedores por Adquisición de Bienes y Prestación de Servicios a Corto Plazo	\$8,981.80	\$0.00	<b>d. Títulos y Valores a Corto Plazo</b>	<b>\$0.00</b>	<b>\$0.00</b>
c2) Anticipo a Proveedores por Adquisición de Bienes Inmuebles y Muebles a Corto Plazo	\$0.00	\$0.00	<b>e. Pasivos Diferidos a Corto Plazo (e=e1+e2+e3)</b>	<b>\$43,850.00</b>	<b>\$0.00</b>
c3) Anticipo a Proveedores por Adquisición de Bienes Intangibles a Corto Plazo	\$0.00	\$0.00	e1) Ingresos Cobrados por Adelantado a Corto Plazo	\$43,850.00	\$0.00
c4) Anticipo a Contratistas por Obras Públicas a Corto Plazo	\$0.00	\$0.00	e2) Intereses Cobrados por Adelantado a Corto Plazo	\$0.00	\$0.00
c5) Otros Derechos a Recibir Bienes o Servicios a Corto Plazo	\$0.00	\$0.00	e3) Otros Pasivos Diferidos a Corto Plazo	\$0.00	\$0.00
<b>d. Inventarios (d=d1+d2+d3+d4+d5)</b>	<b>\$0.00</b>	<b>\$0.00</b>	<b>f. Fondos y Bienes de Terceros en Garantía y/o Administración a Corto Plazo (f=f1+f2+f3+f4+f5+f6)</b>	<b>\$0.00</b>	<b>\$0.00</b>
d1) Inventario de Mercancías para Venta	\$0.00	\$0.00	f1) Fondos en Garantía a Corto Plazo	\$0.00	\$0.00
d2) Inventario de Mercancías Terminadas	\$0.00	\$0.00	f2) Fondos en Administración a Corto Plazo	\$0.00	\$0.00
d3) Inventario de Mercancías en Proceso de Elaboración	\$0.00	\$0.00	f3) Fondos Contingentes a Corto Plazo	\$0.00	\$0.00
d4) Inventario de Materias Primas, Materiales y Suministros para Producción	\$0.00	\$0.00	f4) Fondos de Fideicomisos, Mandatos y Contratos Análogos a Corto Plazo	\$0.00	\$0.00
d5) Bienes en Tránsito	\$0.00	\$0.00	f5) Otros Fondos de Terceros en Garantía y/o Administración a Corto Plazo	\$0.00	\$0.00
<b>e. Almacenes</b>	<b>\$0.00</b>	<b>\$0.00</b>	f6) Valores y Bienes en Garantía a Corto Plazo	\$0.00	\$0.00
<b>f. Estimación por Pérdida o Deterioro de Activos Circulantes (f=f1+f2)</b>	<b>\$0.00</b>	<b>\$0.00</b>	<b>g. Provisiones a Corto Plazo (g=g1+g2+g3)</b>	<b>\$0.00</b>	<b>\$0.00</b>
f1) Estimaciones para Cuentas Incobrables por Derechos a Recibir Efectivo o Equivalentes	\$0.00	\$0.00	g1) Provisión para Demandas y Juicios a Corto Plazo	\$0.00	\$0.00
f2) Estimación por Deterioro de Inventarios	\$0.00	\$0.00	g2) Provisión para Contingencias a Corto Plazo	\$0.00	\$0.00

ENTE PÚBLICO: UNIVERSIDAD POLITÉCNICA DE YUCATÁN					
Estado de Situación Financiera Detallado - LDF					
AL 31 DE MARZO DE 2017 Y AL 31 DE DICIEMBRE DE 2016					
(PESOS)					
Concepto (c)	2017	31 DE DICIEMBRE DE 2016 (e)	Concepto (c)	2017	31 DE DICIEMBRE DE 2016 (e)
<b>g. Otros Activos Circulantes (g=g1+g2+g3+g4)</b>	\$0.00	\$0.00	g3) Otras Provisiones a Corto Plazo	\$0.00	\$0.00
g1) Valores en Garantía	\$0.00	\$0.00	<b>h. Otros Pasivos a Corto Plazo (h=h1+h2+h3)</b>	\$0.00	\$0.00
g2) Bienes en Garantía (excluye depósitos de fondos)	\$0.00	\$0.00	h1) Ingresos por Clasificar	\$0.00	\$0.00
g3) Bienes Derivados de Embargos, Decomisos, Aseguramientos y Dación en Pago	\$0.00	\$0.00	h2) Recaudación por Participar	\$0.00	\$0.00
g4) Adquisición con Fondos de Terceros	\$0.00	\$0.00	h3) Otros Pasivos Circulantes	\$0.00	\$0.00
<b>IA. Total de Activos Circulantes (IA = a + b + c + d + e + f + g)</b>	<b>\$2,192,478.86</b>	<b>\$2,183,291.21</b>	<b>IIA. Total de Pasivos Circulantes (IIA = a + b + c + d + e + f + g + h)</b>	<b>\$417,717.33</b>	<b>\$350,045.83</b>
<b>Activo No Circulante</b>			<b>Pasivo No Circulante</b>		
a. Inversiones Financieras a Largo Plazo	\$0.00	\$0.00	a. Cuentas por Pagar a Largo Plazo	\$0.00	\$0.00
b. Derechos a Recibir Efectivo o Equivalentes a Largo Plazo	\$0.00	\$0.00	b. Documentos por Pagar a Largo Plazo	\$0.00	\$0.00
c. Bienes Inmuebles, Infraestructura y Construcciones en Proceso	\$32,355,978.62	\$0.00	c. Deuda Pública a Largo Plazo	\$0.00	\$0.00
d. Bienes Muebles	\$5,971,031.80	\$23,311.14	d. Pasivos Diferidos a Largo Plazo	\$0.00	\$0.00
e. Activos Intangibles	\$30,000.00	\$30,000.00	e. Fondos y Bienes de Terceros en Garantía y/o en Administración a Largo Plazo	\$1,447,951.50	\$0.00
f. Depreciación, Deterioro y Amortización Acumulada de Bienes	-\$359,118.54	-\$1,681.36	f. Provisiones a Largo Plazo	\$0.00	\$0.00
g. Activos Diferidos	\$0.00	\$0.00	<b>IIB. Total de Pasivos No Circulantes (IIB = a + b + c + d + e + f)</b>	<b>\$1,447,951.50</b>	<b>\$0.00</b>
h. Estimación por Pérdida o Deterioro de Activos no Circulantes	\$0.00	\$0.00	<b>II. Total del Pasivo (II = IIA + IIB)</b>	<b>\$1,865,668.83</b>	<b>\$350,045.83</b>
i. Otros Activos no Circulantes	\$393,000.05	\$0.00	<b>HACIENDA PÚBLICA/PATRIMONIO</b>		
<b>IB. Total de Activos No Circulantes (IB = a + b + c + d + e + f + g + h + i)</b>	<b>\$38,390,891.93</b>	<b>\$51,629.78</b>	<b>IIIA. Hacienda Pública/Patrimonio Contribuido (IIIA = a + b + c)</b>	<b>\$38,509,901.84</b>	<b>\$0.00</b>
<b>I. Total del Activo (I = IA + IB)</b>	<b>\$40,583,370.79</b>	<b>\$2,234,920.99</b>	a. Aportaciones	\$0.00	\$0.00
			b. Donaciones de Capital	\$38,509,901.84	\$0.00
			c. Actualización de la Hacienda Pública/Patrimonio	\$0.00	\$0.00
			<b>IIIB. Hacienda Pública/Patrimonio Generado (IIIB = a + b + c + d + e)</b>	<b>\$207,800.12</b>	<b>\$1,884,875.16</b>
			a. Resultados del Ejercicio (Ahorro/ Desahorro)	\$126,171.52	\$1,884,875.16
			b. Resultados de Ejercicios Anteriores	\$81,628.60	\$0.00
			c. Revalúos	\$0.00	\$0.00
			d. Reservas	\$0.00	\$0.00
			e. Rectificaciones de Resultados de Ejercicios Anteriores	\$0.00	\$0.00
			<b>IIIC. Exceso o Insuficiencia en la Actualización de la Hacienda Pública/Patrimonio (IIIC=a+b)</b>	<b>\$0.00</b>	<b>\$0.00</b>
			a. Resultado por Posición Monetaria	\$0.00	\$0.00
			b. Resultado por Tenencia de Activos no Monetarios	\$0.00	\$0.00
			<b>III. Total Hacienda Pública/Patrimonio (III = IIIA + IIIB + IIIC)</b>	<b>\$38,717,701.96</b>	<b>\$1,884,875.16</b>
			<b>IV. Total del Pasivo y Hacienda Pública/Patrimonio (IV = II + III)</b>	<b>\$40,583,370.79</b>	<b>\$2,234,920.99</b>

ENTE PÚBLICO: UNIVERSIDAD POLITÉCNICA DE YUCATÁN							
Informe Analítico de la Deuda Pública y Otros Pasivos - LDF							
Del 1 DE ENERO AL 31 DE MARZO DE 2017							
(PESOS)							
Denominación de la Deuda Pública y Otros Pasivos	Saldo 31 DE DICIEMBRE DE 2016 (d)	Disposiciones del Periodo (e)	Amortizaciones del Periodo (f)	Revaluaciones, Reclasificaciones y Otros Ajustes (g)	Saldo Final del Periodo (h) h=d+e-f+g	Pago de Intereses del Periodo (i)	Pago de Comisiones y demás costos asociados durante el Periodo (j)
<b>1. Deuda Pública (1=A+B)</b>	\$0.00	\$0.00	\$0.00	\$0.00	\$0.00	\$0.00	\$0.00
<b>A. Corto Plazo (A=a1+a2+a3)</b>	\$0.00	\$0.00	\$0.00	\$0.00	\$0.00	\$0.00	\$0.00
a1) Instituciones de Crédito	\$0.00	\$0.00	\$0.00	\$0.00	\$0.00	\$0.00	\$0.00
a2) Títulos y Valores	\$0.00	\$0.00	\$0.00	\$0.00	\$0.00	\$0.00	\$0.00
a3) Arrendamientos Financieros	\$0.00	\$0.00	\$0.00	\$0.00	\$0.00	\$0.00	\$0.00
<b>B. Largo Plazo (B=b1+b2+b3)</b>	\$0.00	\$0.00	\$0.00	\$0.00	\$0.00	\$0.00	\$0.00
b1) Instituciones de Crédito	\$0.00	\$0.00	\$0.00	\$0.00	\$0.00	\$0.00	\$0.00
b2) Títulos y Valores	\$0.00	\$0.00	\$0.00	\$0.00	\$0.00	\$0.00	\$0.00
b3) Arrendamientos Financieros	\$0.00	\$0.00	\$0.00	\$0.00	\$0.00	\$0.00	\$0.00
2. Otros Pasivos	\$350,045.83	\$0.00	\$0.00	\$0.00	\$1,865,668.83	\$0.00	\$0.00
<b>3. Total de la Deuda Pública y Otros Pasivos (3=1+2)</b>	<b>\$350,045.83</b>	<b>\$0.00</b>	<b>\$0.00</b>	<b>\$0.00</b>	<b>\$1,865,668.83</b>	<b>\$0.00</b>	<b>\$0.00</b>
<b>4. Deuda Contingente 1 (informativo)</b>	<b>\$0.00</b>	<b>\$0.00</b>	<b>\$0.00</b>	<b>\$0.00</b>	<b>\$0.00</b>	<b>\$0.00</b>	<b>\$0.00</b>
A. Deuda Contingente 1	\$0.00	\$0.00	\$0.00	\$0.00	\$0.00	\$0.00	\$0.00
B. Deuda Contingente 2	\$0.00	\$0.00	\$0.00	\$0.00	\$0.00	\$0.00	\$0.00
C. Deuda Contingente XX	\$0.00	\$0.00	\$0.00	\$0.00	\$0.00	\$0.00	\$0.00
<b>5. Valor de Instrumentos Bono Cupón Cero 2 (Informativo)</b>	<b>\$0.00</b>	<b>\$0.00</b>	<b>\$0.00</b>	<b>\$0.00</b>	<b>\$0.00</b>	<b>\$0.00</b>	<b>\$0.00</b>
A. Instrumento Bono Cupón Cero 1	\$0.00	\$0.00	\$0.00	\$0.00	\$0.00	\$0.00	\$0.00
B. Instrumento Bono Cupón Cero 2	\$0.00	\$0.00	\$0.00	\$0.00	\$0.00	\$0.00	\$0.00
C. Instrumento Bono Cupón Cero XX	\$0.00	\$0.00	\$0.00	\$0.00	\$0.00	\$0.00	\$0.00

Obligaciones a Corto Plazo (k)	Monto Contratado (l)	Plazo Pactado (m)	Tasa de Interés (n)	Comisiones y Costos Relacionados (o)	Tasa Efectiva (p)
<b>6. Obligaciones a Corto Plazo (Informativo)</b>	\$0.00	0	0	\$0.00	\$0.00
A. Crédito 1	\$0.00	0	0	\$0.00	\$0.00
B. Crédito 2	\$0.00	0	0	\$0.00	\$0.00
C. Crédito 3	\$0.00	0	0	\$0.00	\$0.00
D. Crédito 4	\$0.00	0	0	\$0.00	\$0.00

**ENTE PÚBLICO: UNIVERSIDAD POLITÉCNICA DE YUCATÁN**  
Informe Analítico de Obligaciones Diferentes de Financiamientos - LDF  
Del 1 DE ENERO AL 31 DE MARZO DE 2017  
(PESOS)

Denominación de las Obligaciones Diferentes de Financiamiento (c)	Fecha del Contrato (d)	Fecha de inicio de operación del proyecto (e)	Fecha de vencimiento (f)	Monto de la inversión pactado (g)	Plazo pactado (h)	Monto promedio mensual del pago de la contraprestación (i)	Monto promedio mensual del pago de la contraprestación correspondiente al pago de inversión (j)	Monto pagado de la inversión al 31 DE DICIEMBRE DE 2016 (k)	Monto pagado de la inversión actualizado al 31 DE DICIEMBRE DE 2016 (l)	Saldo pendiente por pagar de la inversión al 31 DE DICIEMBRE DE 2016 (m = g ? l)
<b>A. Asociaciones Público Privadas (APP's) (A=a+b+c+d)</b>				0	0	0	0	0	0	0
a) APP 1				0	0	0	0	0	0	0
b) APP 2				0	0	0	0	0	0	0
c) APP 3				0	0	0	0	0	0	0
d) APP XX				0	0	0	0	0	0	0
<b>B. Otros Instrumentos (B=a+b+c+d)</b>				0	0	0	0	0	0	0
a) Otro Instrumento 1				0	0	0	0	0	0	0
b) Otro Instrumento 2				0	0	0	0	0	0	0
c) Otro Instrumento 3				0	0	0	0	0	0	0
d) Otro Instrumento XX				0	0	0	0	0	0	0
<b>C. Total de Obligaciones Diferentes de Financiamiento (C=A+B)</b>				0	0	0	0	0	0	0

**ENTE PÚBLICO: UNIVERSIDAD POLITÉCNICA DE YUCATÁN**  
Balance Presupuestario - LDF  
Del 1 DE ENERO AL 31 DE MARZO DE 2017  
(PESOS)

Concepto (c)	Estimado/ Aprobado(d)	Devengado	Recaudado/ Pagado
<b>A. Ingresos Totales (A = A1+A2+A3)</b>	<b>\$95,988,963.00</b>	<b>\$2,718,747.73</b>	<b>\$2,378,747.73</b>
A1. Ingresos de Libre Disposición	\$8,434,778.00	\$2,256,936.73	\$1,916,936.73
A2. Transferencias Federales Etiquetadas	\$87,554,185.00	\$461,811.00	\$461,811.00
A3. Financiamiento Neto	\$0.00	\$0.00	\$0.00
<b>B. Egresos Presupuestarios1 (B = B1+B2)</b>	<b>\$95,988,963.00</b>	<b>\$2,391,937.20</b>	<b>\$2,089,345.78</b>
B1. Gasto No Etiquetado (sin incluir Amortización de la Deuda Pública)	\$8,434,778.00	\$2,332,966.14	\$2,030,374.72
B2. Gasto Etiquetado (sin incluir Amortización de la Deuda Pública)	\$87,554,185.00	\$58,971.06	\$58,971.06
<b>C. Remanentes del Ejercicio Anterior ( C = C1 + C2 )</b>	<b>\$0.00</b>	<b>\$0.00</b>	<b>\$0.00</b>
C1. Remanentes de Ingresos de Libre Disposición aplicados en el periodo	\$0.00	\$0.00	\$0.00
C2. Remanentes de Transferencias Federales Etiquetadas aplicados en el periodo	\$0.00	\$0.00	\$0.00
<b>I. Balance Presupuestario (I = A - B + C)</b>	<b>\$0.00</b>	<b>\$326,810.53</b>	<b>\$289,401.95</b>
<b>II. Balance Presupuestario sin Financiamiento Neto (II = I - A3)</b>	<b>\$0.00</b>	<b>\$326,810.53</b>	<b>\$289,401.95</b>
<b>III. Balance Presupuestario sin Financiamiento Neto y sin Remanentes del Ejercicio Anterior (III= II - C)</b>	<b>\$0.00</b>	<b>\$326,810.53</b>	<b>\$289,401.95</b>

Concepto	Aprobado	Devengado	Pagado
<b>E. Intereses, Comisiones y Gastos de la Deuda (E = E1+ E2)</b>	<b>\$0.00</b>	<b>\$0.00</b>	<b>\$0.00</b>
E1. Intereses, Comisiones y Gastos de la Deuda con Gasto No Etiquetado	\$0.00	\$0.00	\$0.00
E2. Intereses, Comisiones y Gastos de la Deuda con Gasto Etiquetado	\$0.00	\$0.00	\$0.00
<b>IV. Balance Primario (IV = III + E)</b>	<b>\$0.00</b>	<b>\$326,810.53</b>	<b>\$289,401.95</b>

Concepto	Estimado/ Aprobado	Devengado	Recaudado/Pagado Recaudado/
<b>F. Financiamiento (F = F1 + F2)</b>	<b>\$0.00</b>	<b>\$0.00</b>	<b>\$0.00</b>
F1. Financiamiento con Fuente de Pago de Ingresos de Libre Disposición	\$0.00	\$0.00	\$0.00
F2. Financiamiento con Fuente de Pago de Transferencias Federales Etiquetada:	\$0.00	\$0.00	\$0.00
<b>G. Amortización de la Deuda (G = G1 + G2)</b>	<b>\$0.00</b>	<b>\$0.00</b>	<b>\$0.00</b>

**ENTE PÚBLICO: UNIVERSIDAD POLITÉCNICA DE YUCATÁN**  
Balance Presupuestario - LDF  
Del 1 DE ENERO AL 31 DE MARZO DE 2017  
(PESOS)

Concepto (c)	Estimado/ Aprobado(d)	Devengado	Recaudado/ Pagado
G1. Amortización de la Deuda Pública con Gasto No Etiquetado	\$0.00	\$0.00	\$0.00
G2. Amortización de la Deuda Pública con Gasto Etiquetado	\$0.00	\$0.00	\$0.00
<b>A3. Financiamiento Neto (A3 = F- G )</b>	<b>\$0.00</b>	<b>\$0.00</b>	<b>\$0.00</b>

Concepto	Estimado/ Aprobado	Devengado	Recaudado/ Pagado
<b>A1. Ingresos de Libre Disposición</b>	<b>\$8,434,778.00</b>	<b>\$2,256,936.73</b>	<b>\$1,916,936.73</b>
<b>A3.1 Financiamiento Neto con Fuente de Pago de Ingresos de Libre Disposición (A3.1 = F1- G1)</b>	<b>\$0.00</b>	<b>\$0.00</b>	<b>\$0.00</b>
<b>F1. Financiamiento con Fuente de Pago de Ingresos de Libre Disposición</b>	<b>\$0.00</b>	<b>\$0.00</b>	<b>\$0.00</b>
<b>G1. Amortización de la Deuda Pública con Gasto No Etiquetado</b>	<b>\$0.00</b>	<b>\$0.00</b>	<b>\$0.00</b>
<b>B1. Gasto No Etiquetado (sin incluir Amortización de la Deuda Pública)</b>	<b>\$8,434,778.00</b>	<b>\$2,332,966.14</b>	<b>\$2,030,374.72</b>
<b>C1. Remanentes de Ingresos de Libre Disposición aplicados en el periodo</b>	<b>\$0.00</b>	<b>\$0.00</b>	<b>\$0.00</b>
<b>V. Balance Presupuestario de Recursos Disponibles (V = A1 + A3.1 – B 1 + C1)</b>	<b>\$0.00</b>	<b>-\$76,029.41</b>	<b>-\$113,437.99</b>
<b>VI. Balance Presupuestario de Recursos Disponibles sin Financiamiento Neto (VI = V- A3.1)</b>	<b>\$0.00</b>	<b>-\$76,029.41</b>	<b>-\$113,437.99</b>

Concepto	Estimado/ Aprobado	Devengado	Recaudado/ Pagado
<b>A2. Transferencias Federales Etiquetadas</b>	<b>\$87,554,185.00</b>	<b>\$461,811.00</b>	<b>\$461,811.00</b>
<b>A3.2 Financiamiento Neto con Fuente de Pago de Transferencias Federales Etiquetadas (A3.2 = F2 - G2)</b>	<b>\$0.00</b>	<b>\$0.00</b>	<b>\$0.00</b>
<b>F2. Financiamiento con Fuente de Pago de Transferencias Federales Etiquetadas</b>	<b>\$0.00</b>	<b>\$0.00</b>	<b>\$0.00</b>
<b>G2. Amortización de la Deuda Pública con Gasto Etiquetado</b>	<b>\$0.00</b>	<b>\$0.00</b>	<b>\$0.00</b>
<b>B2. Gasto Etiquetado (sin incluir Amortización de la Deuda Pública)</b>	<b>\$87,554,185.00</b>	<b>\$58,971.06</b>	<b>\$58,971.06</b>
<b>C2. Remanentes de Transferencias Federales Etiquetadas aplicados en el periodo</b>	<b>\$0.00</b>	<b>\$0.00</b>	<b>\$0.00</b>
<b>VII. Balance Presupuestario de Recursos Etiquetados (VII = A2 + A3.2 - B2 + C2)</b>	<b>\$0.00</b>	<b>\$402,839.94</b>	<b>\$402,839.94</b>
<b>VIII. Balance Presupuestario de Recursos Etiquetados sin Financiamiento Neto (VIII = VII - A3.2)</b>	<b>\$0.00</b>	<b>\$402,839.94</b>	<b>\$402,839.94</b>

ENTE PÚBLICO: UNIVERSIDAD POLITÉCNICA DE YUCATÁN						
Estado Analítico de Ingresos Detallado - LDF						
Del 1 DE ENERO AL 31 DE MARZO DE 2017						
(PESOS)						
Concepto (c)	Ingreso					Diferencia (e)
	Estimado (d)	Ampliaciones/ (Reducciones)	Modificado	Devengado	Recaudado	
<b>Ingresos de Libre Disposición</b>	<b>\$0.00</b>	<b>\$0.00</b>	<b>\$0.00</b>	<b>\$0.00</b>	<b>\$0.00</b>	<b>\$0.00</b>
A. Impuestos	\$0.00	\$0.00	\$0.00	\$0.00	\$0.00	\$0.00
B. Cuotas y Aportaciones de Seguridad Social	\$0.00	\$0.00	\$0.00	\$0.00	\$0.00	\$0.00
C. Contribuciones de Mejoras	\$0.00	\$0.00	\$0.00	\$0.00	\$0.00	\$0.00
D. Derechos	\$0.00	\$0.00	\$0.00	\$0.00	\$0.00	\$0.00
E. Productos	\$0.00	\$0.00	\$0.00	\$0.00	\$0.00	\$0.00
F. Aprovechamientos	\$0.00	\$0.00	\$0.00	\$0.00	\$0.00	\$0.00
G. Ingresos por Ventas de Bienes y Servicios	\$360,000.00	\$482,200.00	\$842,200.00	\$95,507.73	\$95,507.73	-\$264,492.27
<b>H. Participaciones (H=h1+h2+h3+h4+h5+h6+h7+h8+h9+h10+h11)</b>	<b>\$0.00</b>	<b>\$0.00</b>	<b>\$0.00</b>	<b>\$0.00</b>	<b>\$0.00</b>	<b>\$0.00</b>
h1) Fondo General de Participaciones	\$0.00	\$0.00	\$0.00	\$0.00	\$0.00	\$0.00
h2) Fondo de Fomento Municipal	\$0.00	\$0.00	\$0.00	\$0.00	\$0.00	\$0.00
h3) Fondo de Fiscalización y Recaudación	\$0.00	\$0.00	\$0.00	\$0.00	\$0.00	\$0.00
h4) Fondo de Compensación	\$0.00	\$0.00	\$0.00	\$0.00	\$0.00	\$0.00
h5) Fondo de Extracción de Hidrocarburos	\$0.00	\$0.00	\$0.00	\$0.00	\$0.00	\$0.00
h6) Impuesto Especial Sobre Producción y Servicios	\$0.00	\$0.00	\$0.00	\$0.00	\$0.00	\$0.00
h7) 0.136% de la Recaudación Federal Participable	\$0.00	\$0.00	\$0.00	\$0.00	\$0.00	\$0.00
h8) 3.17% Sobre Extracción de Petróleo	\$0.00	\$0.00	\$0.00	\$0.00	\$0.00	\$0.00
h9) Gasolinas y Diésel	\$0.00	\$0.00	\$0.00	\$0.00	\$0.00	\$0.00
h10) Fondo del Impuesto Sobre la Renta	\$0.00	\$0.00	\$0.00	\$0.00	\$0.00	\$0.00
h11) Fondo de Estabilización de los Ingresos de las Entidades Federativas	\$0.00	\$0.00	\$0.00	\$0.00	\$0.00	\$0.00
<b>I. Incentivos Derivados de la Colaboración Fiscal (I=i1+i2+i3+i4+i5)</b>	<b>\$0.00</b>	<b>\$0.00</b>	<b>\$0.00</b>	<b>\$0.00</b>	<b>\$0.00</b>	<b>\$0.00</b>
i1) Tenencia o Uso de Vehículos	\$0.00	\$0.00	\$0.00	\$0.00	\$0.00	\$0.00
i2) Fondo de Compensación ISAN	\$0.00	\$0.00	\$0.00	\$0.00	\$0.00	\$0.00
i3) Impuesto Sobre Automóviles Nuevos	\$0.00	\$0.00	\$0.00	\$0.00	\$0.00	\$0.00
i4) Fondo de Compensación de Repecos-Intermedios	\$0.00	\$0.00	\$0.00	\$0.00	\$0.00	\$0.00
i5) Otros Incentivos Económicos	\$0.00	\$0.00	\$0.00	\$0.00	\$0.00	\$0.00
J. Transferencias	\$8,074,778.00	\$0.00	\$8,074,778.00	\$2,161,429.00	\$1,821,429.00	-\$6,253,349.00
<b>K. Convenios</b>	<b>\$0.00</b>	<b>\$0.00</b>	<b>\$0.00</b>	<b>\$0.00</b>	<b>\$0.00</b>	<b>\$0.00</b>
k1) Otros Convenios y Subsidios	\$0.00	\$0.00	\$0.00	\$0.00	\$0.00	\$0.00
<b>L. Otros Ingresos de Libre Disposición (L=l1+l2)</b>	<b>\$0.00</b>	<b>\$0.00</b>	<b>\$0.00</b>	<b>\$0.00</b>	<b>\$0.00</b>	<b>\$0.00</b>
l1) Participaciones en Ingresos Locales	\$0.00	\$0.00	\$0.00	\$0.00	\$0.00	\$0.00
l2) Otros Ingresos de Libre Disposición	\$0.00	\$0.00	\$0.00	\$0.00	\$0.00	\$0.00
<b>I. Total de Ingresos de Libre Disposición (I=A+B+C+D+E+F+G+H+I+J+K+L)</b>	<b>\$8,434,778.00</b>	<b>\$482,200.00</b>	<b>\$8,916,978.00</b>	<b>\$2,256,936.73</b>	<b>\$1,916,936.73</b>	<b>-\$6,517,841.27</b>
Ingresos Excedentes de Ingresos de Libre Disposición	\$0.00	\$0.00	\$0.00	\$0.00	\$0.00	\$0.00

ENTE PÚBLICO: UNIVERSIDAD POLITÉCNICA DE YUCATÁN						
Estado Analítico de Ingresos Detallado - LDF						
Del 1 DE ENERO AL 31 DE MARZO DE 2017						
(PESOS)						
Concepto (c)	Ingreso					Diferencia (e)
	Estimado (d)	Ampliaciones/ (Reducciones)	Modificado	Devengado	Recaudado	
<b>Transferencias Federales Etiquetadas</b>	\$0.00	\$0.00	\$0.00	\$0.00	\$0.00	\$0.00
<b>A. Aportaciones (A=a1+a2+a3+a4+a5+a6+a7+a8)</b>	\$0.00	\$0.00	\$0.00	\$0.00	\$0.00	\$0.00
a1) Fondo de Aportaciones para la Nómina Educativa y Gasto Operativ	\$0.00	\$0.00	\$0.00	\$0.00	\$0.00	\$0.00
a2) Fondo de Aportaciones para los Servicios de Salud	\$0.00	\$0.00	\$0.00	\$0.00	\$0.00	\$0.00
a3) Fondo de Aportaciones para la Infraestructura Socia	\$0.00	\$0.00	\$0.00	\$0.00	\$0.00	\$0.00
a4) Fondo de Aportaciones para el Fortalecimiento de los Municipios y de las						
Demarcaciones Territoriales del Distrito Federal	\$0.00	\$0.00	\$0.00	\$0.00	\$0.00	\$0.00
a5) Fondo de Aportaciones Múltiples	\$0.00	\$0.00	\$0.00	\$0.00	\$0.00	\$0.00
a6) Fondo de Aportaciones para la Educación Tecnológica y de Adultos	\$0.00	\$0.00	\$0.00	\$0.00	\$0.00	\$0.00
a7) Fondo de Aportaciones para la Seguridad Pública de los Estados y del Distrito						
Federal	\$0.00	\$0.00	\$0.00	\$0.00	\$0.00	\$0.00
a8) Fondo de Aportaciones para el Fortalecimiento de las Entidades Federativas	\$0.00	\$0.00	\$0.00	\$0.00	\$0.00	\$0.00
<b>B. Convenios (B=b1+b2+b3+b4)</b>	\$0.00	\$0.00	\$0.00	\$0.00	\$0.00	\$0.00
b1) Convenios de Protección Social en Salud	\$0.00	\$0.00	\$0.00	\$0.00	\$0.00	\$0.00
b2) Convenios de Descentralización	\$0.00	\$0.00	\$0.00	\$0.00	\$0.00	\$0.00
b3) Convenios de Reasignación	\$0.00	\$0.00	\$0.00	\$0.00	\$0.00	\$0.00
b4) Otros Convenios y Subsidios	\$0.00	\$0.00	\$0.00	\$0.00	\$0.00	\$0.00
<b>C. Fondos Distintos de Aportaciones (C=c1+c2)</b>	\$0.00	\$0.00	\$0.00	\$0.00	\$0.00	\$0.00
c1) Fondo para Entidades Federativas y Municipios Productores de Hidrocarburos	\$0.00	\$0.00	\$0.00	\$0.00	\$0.00	\$0.00
c2) Fondo Minero	\$0.00	\$0.00	\$0.00	\$0.00	\$0.00	\$0.00
D. Transferencias, Subsidios y Subvenciones, y Pensiones y Jubilaciones	\$87,554,185.00	-\$4,965,997.00	\$82,588,188.00	\$461,811.00	\$461,811.00	-\$87,092,374.00
E. Otras Transferencias Federales Etiquetadas	\$0.00	\$0.00	\$0.00	\$0.00	\$0.00	\$0.00
<b>II. Total de Transferencias Federales Etiquetadas (II = A + B + C + D + E)</b>	<b>\$87,554,185.00</b>	<b>-\$4,965,997.00</b>	<b>\$82,588,188.00</b>	<b>\$461,811.00</b>	<b>\$461,811.00</b>	<b>-\$87,092,374.00</b>
<b>III. Ingresos Derivados de Financiamientos (III = A)</b>	\$0.00	\$0.00	\$0.00	\$0.00	\$0.00	\$0.00
A. Ingresos Derivados de Financiamientos	\$0.00	\$0.00	\$0.00	\$0.00	\$0.00	\$0.00
<b>IV. Total de Ingresos (IV = I + II + III)</b>	<b>\$95,988,963.00</b>	<b>-\$4,483,797.00</b>	<b>\$91,505,166.00</b>	<b>\$2,718,747.73</b>	<b>\$2,378,747.73</b>	<b>-\$93,610,215.27</b>
<b>Datos Informativos</b>	<b>\$0.00</b>	<b>\$0.00</b>	<b>\$0.00</b>	<b>\$0.00</b>	<b>\$0.00</b>	<b>\$0.00</b>
1. Ingresos Derivados de Financiamientos con Fuente de Pago de Ingresos de Libre						
Disposición	\$0.00	\$0.00	\$0.00	\$0.00	\$0.00	\$0.00
2. Ingresos Derivados de Financiamientos con Fuente de Pago de Transferencias						
Federales Etiquetadas	\$0.00	\$0.00	\$0.00	\$0.00	\$0.00	\$0.00
<b>3. Ingresos Derivados de Financiamientos (3 = 1 + 2)</b>	<b>\$0.00</b>	<b>\$0.00</b>	<b>\$0.00</b>	<b>\$0.00</b>	<b>\$0.00</b>	<b>\$0.00</b>

**ENTE PÚBLICO: UNIVERSIDAD POLITÉCNICA DE YUCATÁN**  
Estado Analítico del Ejercicio del Presupuesto de Egresos Detallado - LDF  
Clasificación por Objeto del Gasto (Capítulo y Concepto)  
DEL 1 DE ENERO AL 31 DE MARZO DE 2017  
(PESOS)

Concepto (c)	Egresos					Subejercido (e)
	Aprobado (d)	Ampliaciones/ (Reducciones)	Modificado	Devengado	Pagado	
<b>I. Gasto No Etiquetado (I=A+B+C+D+E+F+G+H+I)</b>	<b>\$8,434,778.00</b>	<b>\$822,200.00</b>	<b>\$9,256,978.00</b>	<b>\$2,332,966.14</b>	<b>\$2,030,374.72</b>	<b>\$6,924,011.86</b>
<b>A. Servicios Personales (A=a1+a2+a3+a4+a5+a6+a7)</b>	<b>\$5,793,103.00</b>	<b>-\$24,675.70</b>	<b>\$5,768,427.30</b>	<b>\$1,604,101.73</b>	<b>\$1,573,983.94</b>	<b>\$4,164,325.57</b>
a1) Remuneraciones al Personal de Carácter Permanente	\$4,319,937.00	-\$183,041.29	\$4,136,895.71	\$1,502,052.00	\$1,502,052.00	\$2,634,843.71
a2) Remuneraciones al Personal de Carácter Transitorio	\$0.00	\$0.00	\$0.00	\$0.00	\$0.00	\$0.00
a3) Remuneraciones Adicionales y Especiales	\$790,177.00	\$523,603.93	\$1,313,780.93	\$14,507.93	\$14,507.93	\$1,299,273.00
a4) Seguridad Social	\$523,936.00	-\$324,290.22	\$199,645.78	\$87,444.80	\$57,327.01	\$112,200.98
a5) Otras Prestaciones Sociales y Económicas	\$159,053.00	-\$40,948.12	\$118,104.88	\$97.00	\$97.00	\$118,007.88
a6) Previsiones	\$0.00	\$0.00	\$0.00	\$0.00	\$0.00	\$0.00
a7) Pago de Estímulos a Servidores Públicos	\$0.00	\$0.00	\$0.00	\$0.00	\$0.00	\$0.00
<b>B. Materiales y Suministros (B=b1+b2+b3+b4+b5+b6+b7+b8+b9)</b>	<b>\$651,608.00</b>	<b>\$94,382.34</b>	<b>\$745,990.34</b>	<b>\$149,738.00</b>	<b>\$128,915.50</b>	<b>\$596,252.34</b>
b1) Materiales de Administración, Emisión de Documentos y Artículos Oficiales	\$347,500.00	-\$26,100.00	\$321,400.00	\$43,355.41	\$39,001.91	\$278,044.59
b2) Alimentos y Utensilios	\$37,500.00	\$97,500.00	\$135,000.00	\$43,360.21	\$43,360.21	\$91,639.79
b3) Materias Primas y Materiales de Producción y Comercialización	\$0.00	\$60,000.00	\$60,000.00	\$0.00	\$0.00	\$60,000.00
b4) Materiales y Artículos de Construcción y de Reparación	\$112,800.00	-\$26,709.66	\$86,090.34	\$20,549.49	\$10,439.61	\$65,540.85
b5) Productos Químicos, Farmacéuticos y de Laboratorio	\$58,500.00	-\$18,500.00	\$40,000.00	\$1,041.26	\$1,041.26	\$38,958.74
b6) Combustibles, Lubricantes y Aditivos	\$42,000.00	-\$12,000.00	\$30,000.00	\$6,000.00	\$6,000.00	\$24,000.00
b7) Vestuario, Blancos, Prendas de Protección y Artículos Deportivos	\$11,100.00	-\$11,100.00	\$0.00	\$0.00	\$0.00	\$0.00
b8) Materiales y Suministros Para Seguridad	\$0.00	\$0.00	\$0.00	\$0.00	\$0.00	\$0.00
b9) Herramientas, Refacciones y Accesorios Menores	\$42,208.00	\$31,292.00	\$73,500.00	\$35,431.63	\$29,072.51	\$38,068.37
<b>C. Servicios Generales (C=c1+c2+c3+c4+c5+c6+c7+c8+c9)</b>	<b>\$1,731,063.00</b>	<b>\$653,497.36</b>	<b>\$2,384,560.36</b>	<b>\$510,639.59</b>	<b>\$280,421.46</b>	<b>\$1,873,920.77</b>
c1) Servicios Básicos	\$210,000.00	\$89,000.00	\$299,000.00	\$50,955.96	\$33,136.96	\$248,044.04
c2) Servicios de Arrendamiento	\$79,000.00	\$33,000.00	\$112,000.00	\$4,964.40	\$4,964.40	\$107,035.60
c3) Servicios Profesionales, Científicos, Técnicos y Otros Servicios	\$498,000.00	\$205,000.00	\$703,000.00	\$141,958.95	\$102,704.46	\$561,041.05
c4) Servicios Financieros, Bancarios y Comerciales	\$44,000.00	\$16,000.00	\$28,000.00	\$3,408.41	\$3,408.41	\$24,591.59
c5) Servicios de Instalación, Reparación, Mantenimiento y Conservación	\$225,300.00	\$84,700.00	\$310,000.00	\$62,640.00	\$41,760.00	\$247,360.00
c6) Servicios de Comunicación Social y Publicidad	\$0.00	\$220,000.00	\$220,000.00	\$103,603.80	\$22,960.60	\$116,396.20
c7) Servicios de Traslado y Viáticos	\$266,496.00	-\$37,631.23	\$228,864.77	\$66,087.49	\$56,627.49	\$162,777.28
c8) Servicios Oficiales	\$190,000.00	-\$110,000.00	\$80,000.00	\$0.00	\$0.00	\$80,000.00
c9) Otros Servicios Generales	\$218,267.00	\$185,428.59	\$403,695.59	\$77,020.58	\$14,859.14	\$326,675.01
<b>D. Transferencias, Asignaciones, Subsidios y Otras Ayudas (D=d1+d2+d3+d4+d5+d6+d7+d8+d9)</b>	<b>\$73,000.00</b>	<b>\$82,000.00</b>	<b>\$155,000.00</b>	<b>\$34,791.82</b>	<b>\$13,358.82</b>	<b>\$120,208.18</b>
d1) Transferencias Internas y Asignaciones al Sector Público	\$0.00	\$0.00	\$0.00	\$0.00	\$0.00	\$0.00
d2) Transferencias al Resto del Sector Público	\$0.00	\$0.00	\$0.00	\$0.00	\$0.00	\$0.00

**ENTE PÚBLICO: UNIVERSIDAD POLITÉCNICA DE YUCATÁN**  
Estado Analítico del Ejercicio del Presupuesto de Egresos Detallado - LDF  
Clasificación por Objeto del Gasto (Capítulo y Concepto)  
DEL 1 DE ENERO AL 31 DE MARZO DE 2017  
(PESOS)

Concepto (c)	Egresos					Subejercido (e)
	Aprobado (d)	Ampliaciones/ (Reducciones)	Modificado	Devengado	Pagado	
d3) Subsidios y Subvenciones	\$0.00	\$0.00	\$0.00	\$0.00	\$0.00	\$0.00
d4) Ayudas Sociales	\$73,000.00	\$82,000.00	\$155,000.00	\$34,791.82	\$13,358.82	\$120,208.18
d5) Pensiones y Jubilaciones	\$0.00	\$0.00	\$0.00	\$0.00	\$0.00	\$0.00
d6) Transferencias a Fideicomisos, Mandatos y Otros Análogos	\$0.00	\$0.00	\$0.00	\$0.00	\$0.00	\$0.00
d7) Transferencias a la Seguridad Social	\$0.00	\$0.00	\$0.00	\$0.00	\$0.00	\$0.00
d8) Donativos	\$0.00	\$0.00	\$0.00	\$0.00	\$0.00	\$0.00
d9) Transferencias al Exterior	\$0.00	\$0.00	\$0.00	\$0.00	\$0.00	\$0.00
<b>E. Bienes Muebles, Inmuebles e Intangibles (E=e1+e2+e3+e4+e5+e6+e7+e8+e9)</b>	<b>\$186,004.00</b>	<b>\$16,996.00</b>	<b>\$203,000.00</b>	<b>\$33,695.00</b>	<b>\$33,695.00</b>	<b>\$169,305.00</b>
e1) Mobiliario y Equipo de Administración	\$51,000.00	\$34,000.00	\$85,000.00	\$29,696.00	\$29,696.00	\$55,304.00
e2) Mobiliario y Equipo Educativo y Recreativo	\$30,000.00	\$10,000.00	\$40,000.00	\$0.00	\$0.00	\$40,000.00
e3) Equipo e Instrumental Médico y de Laboratorio	\$0.00	\$0.00	\$0.00	\$0.00	\$0.00	\$0.00
e4) Vehículos y Equipo de Transporte	\$0.00	\$0.00	\$0.00	\$0.00	\$0.00	\$0.00
e5) Equipo de Defensa y Seguridad	\$0.00	\$0.00	\$0.00	\$0.00	\$0.00	\$0.00
e6) Maquinaria, Otros Equipos y Herramientas	\$0.00	\$8,000.00	\$8,000.00	\$3,999.00	\$3,999.00	\$4,001.00
e7) Activos Biológicos	\$0.00	\$0.00	\$0.00	\$0.00	\$0.00	\$0.00
e8) Bienes Inmuebles	\$0.00	\$0.00	\$0.00	\$0.00	\$0.00	\$0.00
e9) Activos Intangibles	\$105,004.00	-\$35,004.00	\$70,000.00	\$0.00	\$0.00	\$70,000.00
<b>F. Inversión Pública (F=f1+f2+f3)</b>	<b>\$0.00</b>	<b>\$0.00</b>	<b>\$0.00</b>	<b>\$0.00</b>	<b>\$0.00</b>	<b>\$0.00</b>
f1) Obra Pública en Bienes de Dominio Público	\$0.00	\$0.00	\$0.00	\$0.00	\$0.00	\$0.00
f2) Obra Pública en Bienes Propios	\$0.00	\$0.00	\$0.00	\$0.00	\$0.00	\$0.00
f3) Proyectos Productivos y Acciones de Fomento	\$0.00	\$0.00	\$0.00	\$0.00	\$0.00	\$0.00
<b>G. Inversiones Financieras y Otras Provisiones (G=g1+g2+g3+g4+g5+g6+g7)</b>	<b>\$0.00</b>	<b>\$0.00</b>	<b>\$0.00</b>	<b>\$0.00</b>	<b>\$0.00</b>	<b>\$0.00</b>
g1) Inversiones Para el Fomento de Actividades Productivas	\$0.00	\$0.00	\$0.00	\$0.00	\$0.00	\$0.00
g2) Acciones y Participaciones de Capital	\$0.00	\$0.00	\$0.00	\$0.00	\$0.00	\$0.00
g3) Compra de Títulos y Valores	\$0.00	\$0.00	\$0.00	\$0.00	\$0.00	\$0.00
g4) Concesión de Préstamos	\$0.00	\$0.00	\$0.00	\$0.00	\$0.00	\$0.00
g5) Inversiones en Fideicomisos, Mandatos y Otros Análogos Fideicomiso de Desastres Naturales (Informativo)	\$0.00	\$0.00	\$0.00	\$0.00	\$0.00	\$0.00
g6) Otras Inversiones Financieras	\$0.00	\$0.00	\$0.00	\$0.00	\$0.00	\$0.00
g7) Provisiones para Contingencias y Otras Erogaciones Especiales	\$0.00	\$0.00	\$0.00	\$0.00	\$0.00	\$0.00
<b>H. Participaciones y Aportaciones (H=h1+h2+h3)</b>	<b>\$0.00</b>	<b>\$0.00</b>	<b>\$0.00</b>	<b>\$0.00</b>	<b>\$0.00</b>	<b>\$0.00</b>
h1) Participaciones	\$0.00	\$0.00	\$0.00	\$0.00	\$0.00	\$0.00
h2) Aportaciones	\$0.00	\$0.00	\$0.00	\$0.00	\$0.00	\$0.00
h3) Convenios	\$0.00	\$0.00	\$0.00	\$0.00	\$0.00	\$0.00
<b>I. Deuda Pública (I=i1+i2+i3+i4+i5+i6+i7)</b>	<b>\$0.00</b>	<b>\$0.00</b>	<b>\$0.00</b>	<b>\$0.00</b>	<b>\$0.00</b>	<b>\$0.00</b>

**ENTE PÚBLICO: UNIVERSIDAD POLITÉCNICA DE YUCATÁN**  
Estado Analítico del Ejercicio del Presupuesto de Egresos Detallado - LDF  
Clasificación por Objeto del Gasto (Capítulo y Concepto)  
DEL 1 DE ENERO AL 31 DE MARZO DE 2017  
(PESOS)

Concepto (c)	Egresos					Subejercido (e)
	Aprobado (d)	Ampliaciones/ (Reducciones)	Modificado	Devengado	Pagado	
i1) Amortización de la Deuda Pública	\$0.00	\$0.00	\$0.00	\$0.00	\$0.00	\$0.00
i2) Intereses de la Deuda Pública	\$0.00	\$0.00	\$0.00	\$0.00	\$0.00	\$0.00
i3) Comisiones de la Deuda Pública	\$0.00	\$0.00	\$0.00	\$0.00	\$0.00	\$0.00
i4) Gastos de la Deuda Pública	\$0.00	\$0.00	\$0.00	\$0.00	\$0.00	\$0.00
i5) Costo por Coberturas	\$0.00	\$0.00	\$0.00	\$0.00	\$0.00	\$0.00
i6) Apoyos Financieros	\$0.00	\$0.00	\$0.00	\$0.00	\$0.00	\$0.00
i7) Adeudos de Ejercicios Fiscales Anteriores (ADEFAS)	\$0.00	\$0.00	\$0.00	\$0.00	\$0.00	\$0.00
<b>II. Gasto Etiquetado (II=A+B+C+D+E+F+G+H+I)</b>	<b>\$87,554,185.00</b>	<b>-\$4,965,997.00</b>	<b>\$82,588,188.00</b>	<b>\$58,971.06</b>	<b>\$58,971.06</b>	<b>\$82,529,216.94</b>
<b>A. Servicios Personales (A=a1+a2+a3+a4+a5+a6+a7)</b>	<b>\$5,793,103.00</b>	<b>-\$2,463,922.00</b>	<b>\$3,329,181.00</b>	<b>\$42,176.00</b>	<b>\$42,176.00</b>	<b>\$3,287,005.00</b>
a1) Remuneraciones al Personal de Carácter Permanent	\$4,319,937.00	-\$1,285,362.39	\$3,034,574.61	\$0.00	\$0.00	\$3,034,574.61
a2) Remuneraciones al Personal de Carácter Transitorio	\$0.00	\$0.00	\$0.00	\$0.00	\$0.00	\$0.00
a3) Remuneraciones Adicionales y Especiales	\$790,177.00	-\$763,058.98	\$27,118.02	\$0.00	\$0.00	\$27,118.02
a4) Seguridad Social	\$523,936.00	-\$343,363.55	\$180,572.45	\$0.00	\$0.00	\$180,572.45
a5) Otras Prestaciones Sociales y Económicas	\$159,053.00	-\$72,137.08	\$86,915.92	\$42,176.00	\$42,176.00	\$44,739.92
a6) Previsiones	\$0.00	\$0.00	\$0.00	\$0.00	\$0.00	\$0.00
a7) Pago de Estímulos a Servidores Públicos	\$0.00	\$0.00	\$0.00	\$0.00	\$0.00	\$0.00
<b>B. Materiales y Suministros (B=b1+b2+b3+b4+b5+b6+b7+b8+b9)</b>	<b>\$593,608.00</b>	<b>-\$587,108.00</b>	<b>\$6,500.00</b>	<b>\$4,674.14</b>	<b>\$4,674.14</b>	<b>\$1,825.86</b>
b1) Materiales de Administración, Emisión de Documentos y Artículos Oficiales	\$292,500.00	-\$291,560.00	\$940.00	\$104.21	\$104.21	\$835.79
b2) Alimentos y Utensilios	\$34,500.00	-\$29,240.00	\$5,260.00	\$4,470.94	\$4,470.94	\$789.06
b3) Materias Primas y Materiales de Producción y Comercialización	\$0.00	\$0.00	\$0.00	\$98.99	\$98.99	-\$98.99
b4) Materiales y Artículos de Construcción y de Reparación	\$112,800.00	-\$112,500.00	\$300.00	\$0.00	\$0.00	\$300.00
b5) Productos Químicos, Farmacéuticos y de Laboratorio	\$58,500.00	-\$58,500.00	\$0.00	\$0.00	\$0.00	\$0.00
b6) Combustibles, Lubricantes y Aditivos	\$42,000.00	-\$42,000.00	\$0.00	\$0.00	\$0.00	\$0.00
b7) Vestuario, Blancos, Prendas de Protección y Artículos Deportivos	\$11,100.00	-\$11,100.00	\$0.00	\$0.00	\$0.00	\$0.00
b8) Materiales y Suministros Para Seguridad	\$0.00	\$0.00	\$0.00	\$0.00	\$0.00	\$0.00
b9) Herramientas, Refacciones y Accesorios Menores	\$42,208.00	-\$42,208.00	\$0.00	\$0.00	\$0.00	\$0.00
<b>C. Servicios Generales (C=c1+c2+c3+c4+c5+c6+c7+c8+c9)</b>	<b>\$1,829,063.00</b>	<b>-\$1,800,963.00</b>	<b>\$28,100.00</b>	<b>\$12,120.92</b>	<b>\$12,120.92</b>	<b>\$15,979.08</b>
c1) Servicios Básicos	\$210,000.00	-\$209,000.00	\$1,000.00	\$784.99	\$784.99	\$215.01
c2) Servicios de Arrendamiento	\$79,000.00	-\$77,900.00	\$1,100.00	\$1,099.99	\$1,099.99	\$0.01
c3) Servicios Profesionales, Científicos, Técnicos y Otros Servicios	\$453,000.00	-\$453,000.00	\$0.00	\$0.00	\$0.00	\$0.00
c4) Servicios Financieros, Bancarios y Comerciales	\$32,000.00	-\$13,000.00	\$19,000.00	\$3,432.77	\$3,432.77	\$15,567.23
c5) Servicios de Instalación, Reparación, Mantenimiento y Conservación	\$225,300.00	-\$225,300.00	\$0.00	\$0.00	\$0.00	\$0.00
c6) Servicios de Comunicación Social y Publicidad	\$255,000.00	-\$255,000.00	\$0.00	\$0.00	\$0.00	\$0.00

**ENTE PÚBLICO: UNIVERSIDAD POLITÉCNICA DE YUCATÁN**  
Estado Analítico del Ejercicio del Presupuesto de Egresos Detallado - LDF  
Clasificación por Objeto del Gasto (Capítulo y Concepto)  
DEL 1 DE ENERO AL 31 DE MARZO DE 2017  
(PESOS)

Concepto (c)	Egresos					Subejercido (e)
	Aprobado (d)	Ampliaciones/ (Reducciones)	Modificado	Devengado	Pagado	
c7) Servicios de Traslado y Viáticos	\$266,496.00	-\$266,496.00	\$0.00	\$0.00	\$0.00	\$0.00
c8) Servicios Oficiales	\$90,000.00	-\$83,000.00	\$7,000.00	\$6,803.17	\$6,803.17	\$196.83
c9) Otros Servicios Generales	\$218,267.00	-\$218,267.00	\$0.00	\$0.00	\$0.00	\$0.00
<b>D. Transferencias, Asignaciones, Subsidios y Otras Ayudas (D=d1+d2+d3+d4+d5+d6+d7+d8+d9)</b>	<b>\$79,232,407.00</b>	<b>-\$8,000.00</b>	<b>\$79,224,407.00</b>	<b>\$0.00</b>	<b>\$0.00</b>	<b>\$79,224,407.00</b>
d1) Transferencias Internas y Asignaciones al Sector Público	\$79,224,407.00	\$0.00	\$79,224,407.00	\$0.00	\$0.00	\$79,224,407.00
d2) Transferencias al Resto del Sector Público	\$0.00	\$0.00	\$0.00	\$0.00	\$0.00	\$0.00
d3) Subsidios y Subvenciones	\$0.00	\$0.00	\$0.00	\$0.00	\$0.00	\$0.00
d4) Ayudas Sociales	\$8,000.00	-\$8,000.00	\$0.00	\$0.00	\$0.00	\$0.00
d5) Pensiones y Jubilaciones	\$0.00	\$0.00	\$0.00	\$0.00	\$0.00	\$0.00
d6) Transferencias a Fideicomisos, Mandatos y Otros Análogos	\$0.00	\$0.00	\$0.00	\$0.00	\$0.00	\$0.00
d7) Transferencias a la Seguridad Social	\$0.00	\$0.00	\$0.00	\$0.00	\$0.00	\$0.00
d8) Donativos	\$0.00	\$0.00	\$0.00	\$0.00	\$0.00	\$0.00
d9) Transferencias al Exterior	\$0.00	\$0.00	\$0.00	\$0.00	\$0.00	\$0.00
<b>E. Bienes Muebles, Inmuebles e Intangibles (E=e1+e2+e3+e4+e5+e6+e7+e8+e9)</b>	<b>\$106,004.00</b>	<b>-\$106,004.00</b>	<b>\$0.00</b>	<b>\$0.00</b>	<b>\$0.00</b>	<b>\$0.00</b>
e1) Mobiliario y Equipo de Administración	\$51,000.00	-\$51,000.00	\$0.00	\$0.00	\$0.00	\$0.00
e2) Mobiliario y Equipo Educativo y Recreativo	\$30,000.00	-\$30,000.00	\$0.00	\$0.00	\$0.00	\$0.00
e3) Equipo e Instrumental Médico y de Laboratorio	\$0.00	\$0.00	\$0.00	\$0.00	\$0.00	\$0.00
e4) Vehículos y Equipo de Transporte	\$0.00	\$0.00	\$0.00	\$0.00	\$0.00	\$0.00
e5) Equipo de Defensa y Seguridad	\$0.00	\$0.00	\$0.00	\$0.00	\$0.00	\$0.00
e6) Maquinaria, Otros Equipos y Herramientas	\$0.00	\$0.00	\$0.00	\$0.00	\$0.00	\$0.00
e7) Activos Biológicos	\$0.00	\$0.00	\$0.00	\$0.00	\$0.00	\$0.00
e8) Bienes Inmuebles	\$0.00	\$0.00	\$0.00	\$0.00	\$0.00	\$0.00
e9) Activos Intangibles	\$25,004.00	-\$25,004.00	\$0.00	\$0.00	\$0.00	\$0.00
<b>F. Inversión Pública (F=f1+f2+f3)</b>	<b>\$0.00</b>	<b>\$0.00</b>	<b>\$0.00</b>	<b>\$0.00</b>	<b>\$0.00</b>	<b>\$0.00</b>
f1) Obra Pública en Bienes de Dominio Público	\$0.00	\$0.00	\$0.00	\$0.00	\$0.00	\$0.00
f2) Obra Pública en Bienes Propios	\$0.00	\$0.00	\$0.00	\$0.00	\$0.00	\$0.00
f3) Proyectos Productivos y Acciones de Fomento	\$0.00	\$0.00	\$0.00	\$0.00	\$0.00	\$0.00
<b>G. Inversiones Financieras y Otras Provisiones (G=g1+g2+g3+g4+g5+g6+g7)</b>	<b>\$0.00</b>	<b>\$0.00</b>	<b>\$0.00</b>	<b>\$0.00</b>	<b>\$0.00</b>	<b>\$0.00</b>
g1) Inversiones Para el Fomento de Actividades Productivas	\$0.00	\$0.00	\$0.00	\$0.00	\$0.00	\$0.00
g2) Acciones y Participaciones de Capital	\$0.00	\$0.00	\$0.00	\$0.00	\$0.00	\$0.00
g3) Compra de Títulos y Valores	\$0.00	\$0.00	\$0.00	\$0.00	\$0.00	\$0.00
g4) Concesión de Préstamos	\$0.00	\$0.00	\$0.00	\$0.00	\$0.00	\$0.00
g5) Inversiones en Fideicomisos, Mandatos y Otros Análogos Fideicomiso de Desastres Naturales (Informativo)	\$0.00	\$0.00	\$0.00	\$0.00	\$0.00	\$0.00

**ENTE PÚBLICO: UNIVERSIDAD POLITÉCNICA DE YUCATÁN**  
Estado Analítico del Ejercicio del Presupuesto de Egresos Detallado - LDF  
Clasificación por Objeto del Gasto (Capítulo y Concepto)  
DEL 1 DE ENERO AL 31 DE MARZO DE 2017  
(PESOS)

Concepto (c)	Egresos					Subejercido (e)
	Aprobado (d)	Ampliaciones/ (Reducciones)	Modificado	Devengado	Pagado	
g6) Otras Inversiones Financieras	\$0.00	\$0.00	\$0.00	\$0.00	\$0.00	\$0.00
g7) Provisiones para Contingencias y Otras Erogaciones Especiales	\$0.00	\$0.00	\$0.00	\$0.00	\$0.00	\$0.00
<b>H. Participaciones y Aportaciones (H=h1+h2+h3)</b>	<b>\$0.00</b>	<b>\$0.00</b>	<b>\$0.00</b>	<b>\$0.00</b>	<b>\$0.00</b>	<b>\$0.00</b>
h1) Participaciones	\$0.00	\$0.00	\$0.00	\$0.00	\$0.00	\$0.00
h2) Aportaciones	\$0.00	\$0.00	\$0.00	\$0.00	\$0.00	\$0.00
h3) Convenios	\$0.00	\$0.00	\$0.00	\$0.00	\$0.00	\$0.00
<b>I. Deuda Pública (I=i1+i2+i3+i4+i5+i6+i7)</b>	<b>\$0.00</b>	<b>\$0.00</b>	<b>\$0.00</b>	<b>\$0.00</b>	<b>\$0.00</b>	<b>\$0.00</b>
i1) Amortización de la Deuda Pública	\$0.00	\$0.00	\$0.00	\$0.00	\$0.00	\$0.00
i2) Intereses de la Deuda Pública	\$0.00	\$0.00	\$0.00	\$0.00	\$0.00	\$0.00
i3) Comisiones de la Deuda Pública	\$0.00	\$0.00	\$0.00	\$0.00	\$0.00	\$0.00
i4) Gastos de la Deuda Pública	\$0.00	\$0.00	\$0.00	\$0.00	\$0.00	\$0.00
i5) Costo por Coberturas	\$0.00	\$0.00	\$0.00	\$0.00	\$0.00	\$0.00
i6) Apoyos Financieros	\$0.00	\$0.00	\$0.00	\$0.00	\$0.00	\$0.00
i7) Adeudos de Ejercicios Fiscales Anteriores (ADEFAS)	\$0.00	\$0.00	\$0.00	\$0.00	\$0.00	\$0.00
<b>III. Total de Egresos (III = I + II)</b>	<b>\$95,988,963.00</b>	<b>-\$4,143,797.00</b>	<b>\$91,845,166.00</b>	<b>\$2,391,937.20</b>	<b>\$2,089,345.78</b>	<b>\$89,453,228.80</b>

**ENTE PÚBLICO: UNIVERSIDAD POLITÉCNICA DE YUCATÁN**  
Estado Analítico del Ejercicio del Presupuesto de Egresos Detallado - LDF  
Clasificación Administrativa  
DEL 1 DE ENERO AL 31 DE MARZO DE 2017  
(PESOS)

Concepto (c)	Egresos					Subejercido (e)
	Aprobado (d)	Ampliaciones/ (Reducciones)	Modificado	Devengado	Pagado	
<b>I. Gasto No Etiquetado</b>	<b>\$8,434,778.00</b>	<b>\$822,200.00</b>	<b>\$9,256,978.00</b>	<b>\$2,332,966.14</b>	<b>\$2,030,374.72</b>	<b>\$6,924,011.86</b>
UNIVERSIDAD POLITÉCNICA DE YUCATÁN	\$8,434,778.00	\$822,200.00	\$9,256,978.00	\$2,332,966.14	\$2,030,374.72	\$6,924,011.86
<b>II. Gasto Etiquetado</b>	<b>\$87,554,185.00</b>	<b>-\$4,965,997.00</b>	<b>\$82,588,188.00</b>	<b>\$58,971.06</b>	<b>\$58,971.06</b>	<b>\$82,529,216.94</b>
UNIVERSIDAD POLITÉCNICA DE YUCATÁN	\$87,554,185.00	-\$4,965,997.00	\$82,588,188.00	\$58,971.06	\$58,971.06	\$82,529,216.94
<b>III. Total de Egresos (III = I + II)</b>	<b>\$95,988,963.00</b>	<b>-\$4,143,797.00</b>	<b>\$91,845,166.00</b>	<b>\$2,391,937.20</b>	<b>\$2,089,345.78</b>	<b>\$89,453,228.80</b>

**ENTE PÚBLICO: UNIVERSIDAD POLITÉCNICA DE YUCATÁN**  
Estado Analítico del Ejercicio del Presupuesto de Egresos Detallado - LDF  
Clasificación Funcional (Finalidad y Función)  
DEL 1 DE ENERO AL 31 DE MARZO DE 2017  
(PESOS)

Concepto (c)	Egresos					Subejercido (e)
	Aprobado (d)	Ampliaciones/ (Reducciones)	Modificado	Devengado	Pagado	
<b>I. Gasto No Etiquetado (I=A+B+C+D)</b>	<b>\$8,434,778.00</b>	<b>\$822,200.00</b>	<b>\$9,256,978.00</b>	<b>\$2,332,966.14</b>	<b>\$2,030,374.72</b>	<b>\$6,924,011.86</b>
<b>A. Gobierno (A=a1+a2+a3+a4+a5+a6+a7+a8)</b>	<b>\$0.00</b>	<b>\$0.00</b>	<b>\$0.00</b>	<b>\$0.00</b>	<b>\$0.00</b>	<b>\$0.00</b>
a1) Legislación	\$0.00	\$0.00	\$0.00	\$0.00	\$0.00	\$0.00
a2) Justicia	\$0.00	\$0.00	\$0.00	\$0.00	\$0.00	\$0.00
a3) Coordinación de la Política de Gobierno	\$0.00	\$0.00	\$0.00	\$0.00	\$0.00	\$0.00
a4) Relaciones Exteriores	\$0.00	\$0.00	\$0.00	\$0.00	\$0.00	\$0.00
a5) Asuntos Financieros y Hacendarios	\$0.00	\$0.00	\$0.00	\$0.00	\$0.00	\$0.00
a6) Seguridad Nacional	\$0.00	\$0.00	\$0.00	\$0.00	\$0.00	\$0.00
a7) Asuntos de Orden Público y de Seguridad Interior	\$0.00	\$0.00	\$0.00	\$0.00	\$0.00	\$0.00
a8) Otros Servicios Generales	\$0.00	\$0.00	\$0.00	\$0.00	\$0.00	\$0.00
<b>B. Desarrollo Social (B=b1+b2+b3+b4+b5+b6+b7)</b>	<b>\$705,300.00</b>	<b>\$653,497.35</b>	<b>\$1,358,797.35</b>	<b>\$137,731.94</b>	<b>\$132,303.94</b>	<b>\$1,221,065.41</b>
b1) Protección Ambiental	\$0.00	\$0.00	\$0.00	\$0.00	\$0.00	\$0.00
b2) Vivienda y Servicios a la Comunidad	\$0.00	\$0.00	\$0.00	\$0.00	\$0.00	\$0.00
b3) Salud	\$0.00	\$0.00	\$0.00	\$0.00	\$0.00	\$0.00
b4) Recreación, Cultura y Otras Manifestaciones Sociales	\$0.00	\$0.00	\$0.00	\$0.00	\$0.00	\$0.00
b5) Educación	\$705,300.00	\$653,497.35	\$1,358,797.35	\$137,731.94	\$132,303.94	\$1,221,065.41
b6) Protección Social	\$0.00	\$0.00	\$0.00	\$0.00	\$0.00	\$0.00
b7) Otros Asuntos Sociales	\$0.00	\$0.00	\$0.00	\$0.00	\$0.00	\$0.00
<b>C. Desarrollo Económico (C=c1+c2+c3+c4+c5+c6+c7+c8+c9)</b>	<b>\$7,729,478.00</b>	<b>\$168,702.65</b>	<b>\$7,898,180.65</b>	<b>\$2,195,234.20</b>	<b>\$1,898,070.78</b>	<b>\$5,702,946.45</b>
c1) Asuntos Económicos, Comerciales y Laborales en General	\$0.00	\$0.00	\$0.00	\$0.00	\$0.00	\$0.00
c2) Agropecuaria, Silvicultura, Pesca y Caza	\$0.00	\$0.00	\$0.00	\$0.00	\$0.00	\$0.00
c3) Combustibles y Energía	\$0.00	\$0.00	\$0.00	\$0.00	\$0.00	\$0.00
c4) Minería, Manufacturas y Construcción	\$0.00	\$0.00	\$0.00	\$0.00	\$0.00	\$0.00
c5) Transporte	\$0.00	\$0.00	\$0.00	\$0.00	\$0.00	\$0.00
c6) Comunicaciones	\$0.00	\$0.00	\$0.00	\$0.00	\$0.00	\$0.00
c7) Turismo	\$0.00	\$0.00	\$0.00	\$0.00	\$0.00	\$0.00
c8) Ciencia, Tecnología e Innovación	\$7,729,478.00	\$168,702.65	\$7,898,180.65	\$2,195,234.20	\$1,898,070.78	\$5,702,946.45
c9) Otras Industrias y Otros Asuntos Económicos	\$0.00	\$0.00	\$0.00	\$0.00	\$0.00	\$0.00
<b>D. Otras No Clasificadas en Funciones Anteriores (D=d1+d2+d3+d4)</b>	<b>\$0.00</b>	<b>\$0.00</b>	<b>\$0.00</b>	<b>\$0.00</b>	<b>\$0.00</b>	<b>\$0.00</b>
d1) Transacciones de la Deuda Pública / Costo Financiero de la Deuda	\$0.00	\$0.00	\$0.00	\$0.00	\$0.00	\$0.00
d2) Transferencias, Participaciones y Aportaciones Entre Diferentes Niveles y Ordenes de Gobierno	\$0.00	\$0.00	\$0.00	\$0.00	\$0.00	\$0.00
d3) Saneamiento del Sistema Financiero	\$0.00	\$0.00	\$0.00	\$0.00	\$0.00	\$0.00
d4) Adeudos de Ejercicios Fiscales Anteriores	\$0.00	\$0.00	\$0.00	\$0.00	\$0.00	\$0.00

**ENTE PÚBLICO: UNIVERSIDAD POLITÉCNICA DE YUCATÁN**  
Estado Analítico del Ejercicio del Presupuesto de Egresos Detallado - LDF  
Clasificación Funcional (Finalidad y Función)  
DEL 1 DE ENERO AL 31 DE MARZO DE 2017  
(PESOS)

Concepto (c)	Egresos					Subejercido (e)
	Aprobado (d)	Ampliaciones/ (Reducciones)	Modificado	Devengado	Pagado	
<b>II. Gasto Etiquetado (II=A+B+C+D)</b>	<b>\$87,554,185.00</b>	<b>-\$4,965,997.00</b>	<b>\$82,588,188.00</b>	<b>\$58,971.06</b>	<b>\$58,971.06</b>	<b>\$82,529,216.94</b>
<b>A. Gobierno (A=a1+a2+a3+a4+a5+a6+a7+a8)</b>	<b>\$0.00</b>	<b>\$0.00</b>	<b>\$0.00</b>	<b>\$0.00</b>	<b>\$0.00</b>	<b>\$0.00</b>
a1) Legislación	\$0.00	\$0.00	\$0.00	\$0.00	\$0.00	\$0.00
a2) Justicia	\$0.00	\$0.00	\$0.00	\$0.00	\$0.00	\$0.00
a3) Coordinación de la Política de Gobierno	\$0.00	\$0.00	\$0.00	\$0.00	\$0.00	\$0.00
a4) Relaciones Exteriores	\$0.00	\$0.00	\$0.00	\$0.00	\$0.00	\$0.00
a5) Asuntos Financieros y Hacendarios	\$0.00	\$0.00	\$0.00	\$0.00	\$0.00	\$0.00
a6) Seguridad Nacional	\$0.00	\$0.00	\$0.00	\$0.00	\$0.00	\$0.00
a7) Asuntos de Orden Público y de Seguridad Interior	\$0.00	\$0.00	\$0.00	\$0.00	\$0.00	\$0.00
a8) Otros Servicios Generales	\$0.00	\$0.00	\$0.00	\$0.00	\$0.00	\$0.00
<b>B. Desarrollo Social (B=b1+b2+b3+b4+b5+b6+b7)</b>	<b>\$79,929,707.00</b>	<b>-\$677,200.00</b>	<b>\$79,252,507.00</b>	<b>\$12,120.92</b>	<b>\$12,120.92</b>	<b>\$79,240,386.08</b>
b1) Protección Ambiental	\$0.00	\$0.00	\$0.00	\$0.00	\$0.00	\$0.00
b2) Vivienda y Servicios a la Comunidad	\$0.00	\$0.00	\$0.00	\$0.00	\$0.00	\$0.00
b3) Salud	\$0.00	\$0.00	\$0.00	\$0.00	\$0.00	\$0.00
b4) Recreación, Cultura y Otras Manifestaciones Sociales	\$0.00	\$0.00	\$0.00	\$0.00	\$0.00	\$0.00
b5) Educación	\$79,929,707.00	-\$677,200.00	\$79,252,507.00	\$12,120.92	\$12,120.92	\$79,240,386.08
b6) Protección Social	\$0.00	\$0.00	\$0.00	\$0.00	\$0.00	\$0.00
b7) Otros Asuntos Sociales	\$0.00	\$0.00	\$0.00	\$0.00	\$0.00	\$0.00
<b>C. Desarrollo Económico (C=c1+c2+c3+c4+c5+c6+c7+c8+c9)</b>	<b>\$7,624,478.00</b>	<b>-\$4,288,797.00</b>	<b>\$3,335,681.00</b>	<b>\$46,850.14</b>	<b>\$46,850.14</b>	<b>\$3,288,830.86</b>
c1) Asuntos Económicos, Comerciales y Laborales en General	\$0.00	\$0.00	\$0.00	\$0.00	\$0.00	\$0.00
c2) Agropecuaria, Silvicultura, Pesca y Caza	\$0.00	\$0.00	\$0.00	\$0.00	\$0.00	\$0.00
c3) Combustibles y Energía	\$0.00	\$0.00	\$0.00	\$0.00	\$0.00	\$0.00
c4) Minería, Manufacturas y Construcción	\$0.00	\$0.00	\$0.00	\$0.00	\$0.00	\$0.00
c5) Transporte	\$0.00	\$0.00	\$0.00	\$0.00	\$0.00	\$0.00
c6) Comunicaciones	\$0.00	\$0.00	\$0.00	\$0.00	\$0.00	\$0.00
c7) Turismo	\$0.00	\$0.00	\$0.00	\$0.00	\$0.00	\$0.00
c8) Ciencia, Tecnología e Innovación	\$7,624,478.00	-\$4,288,797.00	\$3,335,681.00	\$46,850.14	\$46,850.14	\$3,288,830.86
c9) Otras Industrias y Otros Asuntos Económicos	\$0.00	\$0.00	\$0.00	\$0.00	\$0.00	\$0.00
<b>D. Otras No Clasificadas en Funciones Anteriores (D=d1+d2+d3+d4)</b>	<b>\$0.00</b>	<b>\$0.00</b>	<b>\$0.00</b>	<b>\$0.00</b>	<b>\$0.00</b>	<b>\$0.00</b>
d1) Transacciones de la Deuda Pública / Costo Financiero de la Deuda	\$0.00	\$0.00	\$0.00	\$0.00	\$0.00	\$0.00
d2) Transferencias, Participaciones y Aportaciones Entre Diferentes Niveles y Ordenes de Gobierno	\$0.00	\$0.00	\$0.00	\$0.00	\$0.00	\$0.00
d3) Saneamiento del Sistema Financiero	\$0.00	\$0.00	\$0.00	\$0.00	\$0.00	\$0.00
d4) Adeudos de Ejercicios Fiscales Anteriores	\$0.00	\$0.00	\$0.00	\$0.00	\$0.00	\$0.00

ENTE PÚBLICO: UNIVERSIDAD POLITÉCNICA DE YUCATÁN						
Estado Analítico del Ejercicio del Presupuesto de Egresos Detallado - LDF						
Clasificación Funcional (Finalidad y Función)						
DEL 1 DE ENERO AL 31 DE MARZO DE 2017						
(PESOS)						
Concepto (c)	Egresos					Subejercido (e)
	Aprobado (d)	Ampliaciones/ (Reducciones)	Modificado	Devengado	Pagado	
III. Total de Egresos (III = I + II)	\$95,988,963.00	-\$4,143,797.00	\$91,845,166.00	\$2,391,937.20	\$2,089,345.78	\$89,453,228.80

**ENTE PÚBLICO: UNIVERSIDAD POLITÉCNICA DE YUCATÁN**  
Estado Analítico del Ejercicio del Presupuesto de Egresos Detallado - LDF  
Clasificación de Servicios Personales por Categoría  
DEL 1 DE ENERO AL 31 DE MARZO DE 2017  
(PESOS)

Concepto (c)	Egresos					Subejercido (e)
	Aprobado (d)	Ampliaciones/ (Reducciones)	Modificado	Devengado	Pagado	
<b>I. Gasto No Etiquetado (I=A+B+C+D+E+F)</b>	\$5,793,103.00	-\$24,675.70	\$5,768,427.30	\$1,604,101.73	\$1,573,983.94	\$4,164,325.57
A. Personal Administrativo y de Servicio Público	\$5,793,103.00	-\$24,675.70	\$5,768,427.30	\$1,604,101.73	\$1,573,983.94	\$4,164,325.57
B. Magisterio	\$0.00	\$0.00	\$0.00	\$0.00	\$0.00	\$0.00
<b>C. Servicios de Salud (C=c1+c2)</b>	<b>\$0.00</b>	<b>\$0.00</b>	<b>\$0.00</b>	<b>\$0.00</b>	<b>\$0.00</b>	<b>\$0.00</b>
c1) Personal Administrativo	\$0.00	\$0.00	\$0.00	\$0.00	\$0.00	\$0.00
c2) Personal Médico, Paramédico y afín	\$0.00	\$0.00	\$0.00	\$0.00	\$0.00	\$0.00
D. Seguridad Pública	\$0.00	\$0.00	\$0.00	\$0.00	\$0.00	\$0.00
<b>E. Gastos asociados a la implementación de nuevas leyes federales o reformas a las mismas (E = e1 + e2)</b>	<b>\$0.00</b>	<b>\$0.00</b>	<b>\$0.00</b>	<b>\$0.00</b>	<b>\$0.00</b>	<b>\$0.00</b>
e1) Nombre del Programa o Ley 1	\$0.00	\$0.00	\$0.00	\$0.00	\$0.00	\$0.00
e2) Nombre del Programa o Ley 2	\$0.00	\$0.00	\$0.00	\$0.00	\$0.00	\$0.00
F. Sentencias laborales definitivas	\$0.00	\$0.00	\$0.00	\$0.00	\$0.00	\$0.00
<b>II. Gasto Etiquetado (II=A+B+C+D+E+F)</b>	<b>\$5,793,103.00</b>	<b>-\$2,463,922.00</b>	<b>\$3,329,181.00</b>	<b>\$42,176.00</b>	<b>\$42,176.00</b>	<b>\$3,287,005.00</b>
A. Personal Administrativo y de Servicio Público	\$5,793,103.00	-\$2,463,922.00	\$3,329,181.00	\$42,176.00	\$42,176.00	\$3,287,005.00
B. Magisterio	\$0.00	\$0.00	\$0.00	\$0.00	\$0.00	\$0.00
<b>C. Servicios de Salud (C=c1+c2)</b>	<b>\$0.00</b>	<b>\$0.00</b>	<b>\$0.00</b>	<b>\$0.00</b>	<b>\$0.00</b>	<b>\$0.00</b>
c1) Personal Administrativo	\$0.00	\$0.00	\$0.00	\$0.00	\$0.00	\$0.00
c2) Personal Médico, Paramédico y afín	\$0.00	\$0.00	\$0.00	\$0.00	\$0.00	\$0.00
D. Seguridad Pública	\$0.00	\$0.00	\$0.00	\$0.00	\$0.00	\$0.00
<b>E. Gastos asociados a la implementación de nuevas leyes federales o reformas a las mismas (E = e1 + e2)</b>	<b>\$0.00</b>	<b>\$0.00</b>	<b>\$0.00</b>	<b>\$0.00</b>	<b>\$0.00</b>	<b>\$0.00</b>
e1) Nombre del Programa o Ley 1	\$0.00	\$0.00	\$0.00	\$0.00	\$0.00	\$0.00
e2) Nombre del Programa o Ley 2	\$0.00	\$0.00	\$0.00	\$0.00	\$0.00	\$0.00
F. Sentencias laborales definitivas	\$0.00	\$0.00	\$0.00	\$0.00	\$0.00	\$0.00
<b>III. Total del Gasto en Servicios Personales (III = I + II)</b>	<b>\$11,586,206.00</b>	<b>-\$2,488,597.70</b>	<b>\$9,097,608.30</b>	<b>\$1,646,277.73</b>	<b>\$1,616,159.94</b>	<b>\$7,451,330.57</b>

ENTE PÚBLICO: UNIVERSIDAD POLITÉCNICA DE YUCATÁN						
Proyecciones de Ingresos - LDF						
(PESOS)						
(CIFRAS NOMINALES)						
Concepto (b)	Año en cuestión 2017	2018	2019	2020	2021	2022
<b>1. Ingresos de Libre Disposición (1=A+B+C+D+E+F+G+H+I+J+K+L)</b>	<b>\$0.00</b>	<b>\$0.00</b>	<b>\$0.00</b>	<b>\$0.00</b>	<b>\$0.00</b>	<b>\$0.00</b>
A. Impuestos	\$0.00	\$0.00	\$0.00	\$0.00	\$0.00	\$0.00
B. Cuotas y Aportaciones de Seguridad Social	\$0.00	\$0.00	\$0.00	\$0.00	\$0.00	\$0.00
C. Contribuciones de Mejoras	\$0.00	\$0.00	\$0.00	\$0.00	\$0.00	\$0.00
D. Derechos	\$0.00	\$0.00	\$0.00	\$0.00	\$0.00	\$0.00
E. Productos	\$0.00	\$0.00	\$0.00	\$0.00	\$0.00	\$0.00
F. Aprovechamientos	\$0.00	\$0.00	\$0.00	\$0.00	\$0.00	\$0.00
G. Ingresos por Ventas de Bienes y Servicios	\$0.00	\$0.00	\$0.00	\$0.00	\$0.00	\$0.00
H. Participaciones	\$0.00	\$0.00	\$0.00	\$0.00	\$0.00	\$0.00
I. Incentivos Derivados de la Colaboración Fiscal	\$0.00	\$0.00	\$0.00	\$0.00	\$0.00	\$0.00
J. Transferencias	\$0.00	\$0.00	\$0.00	\$0.00	\$0.00	\$0.00
K. Convenios	\$0.00	\$0.00	\$0.00	\$0.00	\$0.00	\$0.00
L. Otros Ingresos de Libre Disposición	\$0.00	\$0.00	\$0.00	\$0.00	\$0.00	\$0.00
<b>2. Transferencias Federales Etiquetadas (2=A+B+C+D+E)</b>	<b>\$0.00</b>	<b>\$0.00</b>	<b>\$0.00</b>	<b>\$0.00</b>	<b>\$0.00</b>	<b>\$0.00</b>
A. Aportaciones	\$0.00	\$0.00	\$0.00	\$0.00	\$0.00	\$0.00
B. Convenios	\$0.00	\$0.00	\$0.00	\$0.00	\$0.00	\$0.00
C. Fondos Distintos de Aportaciones	\$0.00	\$0.00	\$0.00	\$0.00	\$0.00	\$0.00
D. Transferencias, Subsidios y Subvenciones, y Pensiones y Jubilaciones	\$0.00	\$0.00	\$0.00	\$0.00	\$0.00	\$0.00
E. Otras Transferencias Federales Etiquetadas	\$0.00	\$0.00	\$0.00	\$0.00	\$0.00	\$0.00
<b>3. Ingresos Derivados de Financiamientos (3=A)</b>	<b>\$0.00</b>	<b>\$0.00</b>	<b>\$0.00</b>	<b>\$0.00</b>	<b>\$0.00</b>	<b>\$0.00</b>
A. Ingresos Derivados de Financiamientos	\$0.00	\$0.00	\$0.00	\$0.00	\$0.00	\$0.00
<b>4. Total de Ingresos Proyectados (4=1+2+3)</b>	<b>\$0.00</b>	<b>\$0.00</b>	<b>\$0.00</b>	<b>\$0.00</b>	<b>\$0.00</b>	<b>\$0.00</b>
<b>Datos Informativos</b>	<b>\$0.00</b>	<b>\$0.00</b>	<b>\$0.00</b>	<b>\$0.00</b>	<b>\$0.00</b>	<b>\$0.00</b>
1. Ingresos Derivados de Financiamientos con Fuente de Pago de Recursos de Libre Disposición	\$0.00	\$0.00	\$0.00	\$0.00	\$0.00	\$0.00
2. Ingresos derivados de Financiamientos con Fuente de Pago de Transferencias Federales Etiquetadas	\$0.00	\$0.00	\$0.00	\$0.00	\$0.00	\$0.00
<b>3. Ingresos Derivados de Financiamiento (3 = 1 + 2)</b>	<b>\$0.00</b>	<b>\$0.00</b>	<b>\$0.00</b>	<b>\$0.00</b>	<b>\$0.00</b>	<b>\$0.00</b>

ENTE PÚBLICO: UNIVERSIDAD POLITÉCNICA DE YUCATÁN						
Proyecciones de Egresos - LDF						
(PESOS)						
(CIFRAS NOMINALES)						
Concepto (b)	Año en cuestion 2017	2018	2019	2020	2021	2022
<b>1. Gasto No Etiquetado (1=A+B+C+D+E+F+G+H+I)</b>	<b>\$0.00</b>	<b>\$0.00</b>	<b>\$0.00</b>	<b>\$0.00</b>	<b>\$0.00</b>	<b>\$0.00</b>
A. Servicios Personales	\$0.00	\$0.00	\$0.00	\$0.00	\$0.00	\$0.00
B. Materiales y Suministros	\$0.00	\$0.00	\$0.00	\$0.00	\$0.00	\$0.00
C. Servicios Generales	\$0.00	\$0.00	\$0.00	\$0.00	\$0.00	\$0.00
D. Transferencias, Asignaciones, Subsidios y Otras Ayudas	\$0.00	\$0.00	\$0.00	\$0.00	\$0.00	\$0.00
E. Bienes Muebles, Inmuebles e Intangibles	\$0.00	\$0.00	\$0.00	\$0.00	\$0.00	\$0.00
F. Inversión Pública	\$0.00	\$0.00	\$0.00	\$0.00	\$0.00	\$0.00
G. Inversiones Financieras y Otras Provisiones	\$0.00	\$0.00	\$0.00	\$0.00	\$0.00	\$0.00
H. Participaciones y Aportaciones	\$0.00	\$0.00	\$0.00	\$0.00	\$0.00	\$0.00
I. Deuda Pública	\$0.00	\$0.00	\$0.00	\$0.00	\$0.00	\$0.00
<b>2. Gasto Etiquetado (2=A+B+C+D+E+F+G+H+I)</b>	<b>\$0.00</b>	<b>\$0.00</b>	<b>\$0.00</b>	<b>\$0.00</b>	<b>\$0.00</b>	<b>\$0.00</b>
A. Servicios Personales	\$0.00	\$0.00	\$0.00	\$0.00	\$0.00	\$0.00
B. Materiales y Suministros	\$0.00	\$0.00	\$0.00	\$0.00	\$0.00	\$0.00
C. Servicios Generales	\$0.00	\$0.00	\$0.00	\$0.00	\$0.00	\$0.00
D. Transferencias, Asignaciones, Subsidios y Otras Ayudas	\$0.00	\$0.00	\$0.00	\$0.00	\$0.00	\$0.00
E. Bienes Muebles, Inmuebles e Intangibles	\$0.00	\$0.00	\$0.00	\$0.00	\$0.00	\$0.00
F. Inversión Pública	\$0.00	\$0.00	\$0.00	\$0.00	\$0.00	\$0.00
G. Inversiones Financieras y Otras Provisiones	\$0.00	\$0.00	\$0.00	\$0.00	\$0.00	\$0.00
H. Participaciones y Aportaciones	\$0.00	\$0.00	\$0.00	\$0.00	\$0.00	\$0.00
I. Deuda Pública	\$0.00	\$0.00	\$0.00	\$0.00	\$0.00	\$0.00
<b>3. Total de Egresos Projectados (3 = 1 + 2)</b>	<b>\$0.00</b>	<b>\$0.00</b>	<b>\$0.00</b>	<b>\$0.00</b>	<b>\$0.00</b>	<b>\$0.00</b>

ENTE PÚBLICO: UNIVERSIDAD POLITÉCNICA DE YUCATÁN						
Resultados de Ingresos - LDF						
(PESOS)						
Concepto (b)	2012	2013	2014	2015	2016	2017
<b>1. Ingresos de Libre Disposición (1=A+B+C+D+E+F+G+H+I+J+K+L)</b>	<b>\$0.00</b>	<b>\$0.00</b>	<b>\$0.00</b>	<b>\$0.00</b>	<b>\$5,102,742.36</b>	<b>\$8,916,978.00</b>
A. Impuestos	\$0.00	\$0.00	\$0.00	\$0.00	\$0.00	\$0.00
B. Cuotas y Aportaciones de Seguridad Social	\$0.00	\$0.00	\$0.00	\$0.00	\$0.00	\$0.00
C. Contribuciones de Mejoras	\$0.00	\$0.00	\$0.00	\$0.00	\$0.00	\$0.00
D. Derechos	\$0.00	\$0.00	\$0.00	\$0.00	\$0.00	\$0.00
E. Productos	\$0.00	\$0.00	\$0.00	\$0.00	\$0.00	\$0.00
F. Aprovechamientos	\$0.00	\$0.00	\$0.00	\$0.00	\$0.00	\$0.00
G. Ingresos por Ventas de Bienes y Servicios	\$0.00	\$0.00	\$0.00	\$0.00	\$102,742.36	\$842,200.00
H. Participaciones	\$0.00	\$0.00	\$0.00	\$0.00	\$0.00	\$0.00
I. Incentivos Derivados de la Colaboración Fiscal	\$0.00	\$0.00	\$0.00	\$0.00	\$0.00	\$0.00
J. Transferencias	\$0.00	\$0.00	\$0.00	\$0.00	\$0.00	\$0.00
K. Convenios	\$0.00	\$0.00	\$0.00	\$0.00	\$5,000,000.00	\$8,074,778.00
L. Otros Ingresos de Libre Disposición	\$0.00	\$0.00	\$0.00	\$0.00	\$0.00	\$0.00
<b>2. Transferencias Federales Etiquetadas (2=A+B+C+D+E)</b>	<b>\$0.00</b>	<b>\$0.00</b>	<b>\$0.00</b>	<b>\$0.00</b>	<b>\$0.00</b>	<b>\$82,588,188.00</b>
A. Aportaciones	\$0.00	\$0.00	\$0.00	\$0.00	\$0.00	\$0.00
B. Convenios	\$0.00	\$0.00	\$0.00	\$0.00	\$0.00	\$0.00
C. Fondos Distintos de Aportaciones	\$0.00	\$0.00	\$0.00	\$0.00	\$0.00	\$0.00
D. Transferencias, Subsidios y Subvenciones, y Pensiones y Jubilaciones	\$0.00	\$0.00	\$0.00	\$0.00	\$0.00	\$82,588,188.00
E. Otras Transferencias Federales Etiquetadas	\$0.00	\$0.00	\$0.00	\$0.00	\$0.00	\$0.00
<b>3. Ingresos Derivados de Financiamientos (3=A)</b>	<b>\$0.00</b>	<b>\$0.00</b>	<b>\$0.00</b>	<b>\$0.00</b>	<b>\$0.00</b>	<b>\$0.00</b>
A. Ingresos Derivados de Financiamientos	\$0.00	\$0.00	\$0.00	\$0.00	\$0.00	\$0.00
<b>4. Total de Resultados de Ingresos (4=1+2+3)</b>	<b>\$0.00</b>	<b>\$0.00</b>	<b>\$0.00</b>	<b>\$0.00</b>	<b>\$5,102,742.36</b>	<b>\$91,505,166.00</b>
<b>Datos Informativos</b>	<b>\$0.00</b>	<b>\$0.00</b>	<b>\$0.00</b>	<b>\$0.00</b>	<b>\$0.00</b>	<b>\$0.00</b>
1. Ingresos Derivados de Financiamientos con Fuente de Pago de Recursos de Libre Disposición	\$0.00	\$0.00	\$0.00	\$0.00	\$0.00	\$0.00
2. Ingresos derivados de Financiamientos con Fuente de Pago de Transferencias Federales Etiquetadas	\$0.00	\$0.00	\$0.00	\$0.00	\$0.00	\$0.00
<b>3. Ingresos Derivados de Financiamiento (3 = 1 + 2)</b>	<b>\$0.00</b>	<b>\$0.00</b>	<b>\$0.00</b>	<b>\$0.00</b>	<b>\$0.00</b>	<b>\$0.00</b>

ENTE PÚBLICO: UNIVERSIDAD POLITÉCNICA DE YUCATÁN						
Resultados de Egresos - LDF						
(PESOS)						
Concepto (b)	2012	2013	2014	2015	2016	2017
<b>1. Gasto No Etiquetado (1=A+B+C+D+E+F+G+H+I)</b>	<b>\$0.00</b>	<b>\$0.00</b>	<b>\$0.00</b>	<b>\$0.00</b>	<b>\$3,269,496.80</b>	<b>\$9,256,978.00</b>
A. Servicios Personales	\$0.00	\$0.00	\$0.00	\$0.00	\$1,877,412.48	\$5,768,427.30
B. Materiales y Suministros	\$0.00	\$0.00	\$0.00	\$0.00	\$233,680.12	\$745,990.34
C. Servicios Generales	\$0.00	\$0.00	\$0.00	\$0.00	\$1,097,785.06	\$2,384,560.36
D. Transferencias, Asignaciones, Subsidios y Otras Ayudas	\$0.00	\$0.00	\$0.00	\$0.00	\$7,308.00	\$155,000.00
E. Bienes Muebles, Inmuebles e Intangibles	\$0.00	\$0.00	\$0.00	\$0.00	\$53,311.14	\$203,000.00
F. Inversión Pública	\$0.00	\$0.00	\$0.00	\$0.00	\$0.00	\$0.00
G. Inversiones Financieras y Otras Provisiones	\$0.00	\$0.00	\$0.00	\$0.00	\$0.00	\$0.00
H. Participaciones y Aportaciones	\$0.00	\$0.00	\$0.00	\$0.00	\$0.00	\$0.00
I. Deuda Pública	\$0.00	\$0.00	\$0.00	\$0.00	\$0.00	\$0.00
<b>2. Gasto Etiquetado (2=A+B+C+D+E+F+G+H+I)</b>	<b>\$0.00</b>	<b>\$0.00</b>	<b>\$0.00</b>	<b>\$0.00</b>	<b>\$0.00</b>	<b>\$82,588,188.00</b>
A. Servicios Personales	\$0.00	\$0.00	\$0.00	\$0.00	\$0.00	\$3,329,181.00
B. Materiales y Suministros	\$0.00	\$0.00	\$0.00	\$0.00	\$0.00	\$6,500.00
C. Servicios Generales	\$0.00	\$0.00	\$0.00	\$0.00	\$0.00	\$28,100.00
D. Transferencias, Asignaciones, Subsidios y Otras Ayudas	\$0.00	\$0.00	\$0.00	\$0.00	\$0.00	\$79,224,407.00
E. Bienes Muebles, Inmuebles e Intangibles	\$0.00	\$0.00	\$0.00	\$0.00	\$0.00	\$0.00
F. Inversión Pública	\$0.00	\$0.00	\$0.00	\$0.00	\$0.00	\$0.00
G. Inversiones Financieras y Otras Provisiones	\$0.00	\$0.00	\$0.00	\$0.00	\$0.00	\$0.00
H. Participaciones y Aportaciones	\$0.00	\$0.00	\$0.00	\$0.00	\$0.00	\$0.00
I. Deuda Pública	\$0.00	\$0.00	\$0.00	\$0.00	\$0.00	\$0.00
<b>3. Total del Resultado de Egresos (3=1+2)</b>	<b>\$0.00</b>	<b>\$0.00</b>	<b>\$0.00</b>	<b>\$0.00</b>	<b>\$3,269,496.80</b>	<b>\$91,845,166.00</b>

ENTE PÚBLICO: UNIVERSIDAD POLITÉCNICA DE YUCATÁN						
Informe sobre Estudios Actuariales - LDF						
Concepto (b)	Pensiones y jubilaciones	Salud	Riesgos de trabajo	Invalidez y vida	Otras prestaciones sociales	
<b>Tipo de Sistema</b>	\$0.00	\$0.00	\$0.00	\$0.00	\$0.00	\$0.00
Prestación laboral o Fondo general para trabajadores del estado o municipio	\$0.00	\$0.00	\$0.00	\$0.00	\$0.00	\$0.00
Beneficio definido, Contribución definida o Mixto	\$0.00	\$0.00	\$0.00	\$0.00	\$0.00	\$0.00
<b>Población afiliada</b>	<b>\$0.00</b>	<b>\$0.00</b>	<b>\$0.00</b>	<b>\$0.00</b>	<b>\$0.00</b>	<b>\$0.00</b>
<b>Activos</b>	<b>\$0.00</b>	<b>\$0.00</b>	<b>\$0.00</b>	<b>\$0.00</b>	<b>\$0.00</b>	<b>\$0.00</b>
Edad máxima	\$0.00	\$0.00	\$0.00	\$0.00	\$0.00	\$0.00
Edad mínima	\$0.00	\$0.00	\$0.00	\$0.00	\$0.00	\$0.00
Edad promedio	\$0.00	\$0.00	\$0.00	\$0.00	\$0.00	\$0.00
<b>Pensionados y Jubilados</b>	<b>\$0.00</b>	<b>\$0.00</b>	<b>\$0.00</b>	<b>\$0.00</b>	<b>\$0.00</b>	<b>\$0.00</b>
Edad máxima	\$0.00	\$0.00	\$0.00	\$0.00	\$0.00	\$0.00
Edad mínima	\$0.00	\$0.00	\$0.00	\$0.00	\$0.00	\$0.00
Edad promedio	\$0.00	\$0.00	\$0.00	\$0.00	\$0.00	\$0.00
Beneficiarios	\$0.00	\$0.00	\$0.00	\$0.00	\$0.00	\$0.00
Promedio de años de servicio (trabajadores activos)	\$0.00	\$0.00	\$0.00	\$0.00	\$0.00	\$0.00
Aportación individual al plan de pensión como % del salario	\$0.00	\$0.00	\$0.00	\$0.00	\$0.00	\$0.00
Aportación del ente público al plan de pensión como % del salario	\$0.00	\$0.00	\$0.00	\$0.00	\$0.00	\$0.00
Crecimiento esperado de los pensionados y jubilados (como %)	\$0.00	\$0.00	\$0.00	\$0.00	\$0.00	\$0.00
Crecimiento esperado de los activos (como %)	\$0.00	\$0.00	\$0.00	\$0.00	\$0.00	\$0.00
Edad de Jubilación o Pensión	\$0.00	\$0.00	\$0.00	\$0.00	\$0.00	\$0.00
Esperanza de vida	\$0.00	\$0.00	\$0.00	\$0.00	\$0.00	\$0.00
<b>Ingresos del Fondo</b>	<b>\$0.00</b>	<b>\$0.00</b>	<b>\$0.00</b>	<b>\$0.00</b>	<b>\$0.00</b>	<b>\$0.00</b>
Ingresos Anuales al Fondo de Pensiones	\$0.00	\$0.00	\$0.00	\$0.00	\$0.00	\$0.00
<b>Nómina anual</b>	<b>\$0.00</b>	<b>\$0.00</b>	<b>\$0.00</b>	<b>\$0.00</b>	<b>\$0.00</b>	<b>\$0.00</b>
Activos	\$0.00	\$0.00	\$0.00	\$0.00	\$0.00	\$0.00
Pensionados y Jubilados	\$0.00	\$0.00	\$0.00	\$0.00	\$0.00	\$0.00
Beneficiarios de Pensionados y Jubilados	\$0.00	\$0.00	\$0.00	\$0.00	\$0.00	\$0.00
<b>Monto mensual por pensión</b>	<b>\$0.00</b>	<b>\$0.00</b>	<b>\$0.00</b>	<b>\$0.00</b>	<b>\$0.00</b>	<b>\$0.00</b>
Máximo	\$0.00	\$0.00	\$0.00	\$0.00	\$0.00	\$0.00
Mínimo	\$0.00	\$0.00	\$0.00	\$0.00	\$0.00	\$0.00
Promedio	\$0.00	\$0.00	\$0.00	\$0.00	\$0.00	\$0.00
Monto de la reserva	\$0.00	\$0.00	\$0.00	\$0.00	\$0.00	\$0.00
<b>Valor presente de las obligaciones</b>	<b>\$0.00</b>	<b>\$0.00</b>	<b>\$0.00</b>	<b>\$0.00</b>	<b>\$0.00</b>	<b>\$0.00</b>
Pensiones y Jubilaciones en curso de pago	\$0.00	\$0.00	\$0.00	\$0.00	\$0.00	\$0.00
Generación actual	\$0.00	\$0.00	\$0.00	\$0.00	\$0.00	\$0.00
Generaciones futuras	\$0.00	\$0.00	\$0.00	\$0.00	\$0.00	\$0.00
<b>Valor presente de las contribuciones asociadas a los sueldos futuros de cotización X%</b>	<b>\$0.00</b>	<b>\$0.00</b>	<b>\$0.00</b>	<b>\$0.00</b>	<b>\$0.00</b>	<b>\$0.00</b>
Generación actual	\$0.00	\$0.00	\$0.00	\$0.00	\$0.00	\$0.00
Generaciones futuras	\$0.00	\$0.00	\$0.00	\$0.00	\$0.00	\$0.00
<b>Valor presente de aportaciones futuras</b>	<b>\$0.00</b>	<b>\$0.00</b>	<b>\$0.00</b>	<b>\$0.00</b>	<b>\$0.00</b>	<b>\$0.00</b>
Generación actual	\$0.00	\$0.00	\$0.00	\$0.00	\$0.00	\$0.00
Generaciones futuras	\$0.00	\$0.00	\$0.00	\$0.00	\$0.00	\$0.00
Otros Ingresos	\$0.00	\$0.00	\$0.00	\$0.00	\$0.00	\$0.00
<b>Déficit/superávit actuarial</b>	<b>\$0.00</b>	<b>\$0.00</b>	<b>\$0.00</b>	<b>\$0.00</b>	<b>\$0.00</b>	<b>\$0.00</b>
Generación actual	\$0.00	\$0.00	\$0.00	\$0.00	\$0.00	\$0.00
Generaciones futuras	\$0.00	\$0.00	\$0.00	\$0.00	\$0.00	\$0.00
<b>Periodo de suficiencia</b>	<b>\$0.00</b>	<b>\$0.00</b>	<b>\$0.00</b>	<b>\$0.00</b>	<b>\$0.00</b>	<b>\$0.00</b>
Año de descapitalización	\$0.00	\$0.00	\$0.00	\$0.00	\$0.00	\$0.00
Tasa de rendimiento	\$0.00	\$0.00	\$0.00	\$0.00	\$0.00	\$0.00
<b>Estudio actuarial</b>	<b>\$0.00</b>	<b>\$0.00</b>	<b>\$0.00</b>	<b>\$0.00</b>	<b>\$0.00</b>	<b>\$0.00</b>
Año de elaboración del estudio actuarial	\$0.00	\$0.00	\$0.00	\$0.00	\$0.00	\$0.00
Empresa que elaboró el estudio actuarial	\$0.00	\$0.00	\$0.00	\$0.00	\$0.00	\$0.00