

ANEXO CONTABLE

Cuenta Pública 2017
Estado de Actividades
Del 1o. de Enero al 31 de Marzo de 2017
(Pesos)
Ente Público: UNIVERSIDAD DE ORIENTE

| Concepto | 2017 | 2016 | Concepto | 2017 | 2016 |
|--|-----------------------|-----------------------|---|-----------------------|------------------------|
| Ingresos y Otros Beneficios | | | Gastos y Otras Perdidas | | |
| Ingresos de Gestión | \$804,328.00 | \$1,668,825.34 | Gastos de Funcionamiento | \$6,412,640.31 | \$7,151,669.57 |
| Impuestos | \$0.00 | \$0.00 | Servicios Personales | \$5,027,427.02 | \$5,083,247.08 |
| Cuotas y Aportaciones de Seguridad Social | \$0.00 | \$0.00 | Materiales y Suministros | \$378,454.31 | \$377,909.01 |
| Contribuciones de Mejoras | \$0.00 | \$0.00 | Servicios Generales | \$1,006,758.98 | \$1,690,513.48 |
| Derechos | \$0.00 | \$0.00 | Transferencias, Asignaciones, Subsidios y Otras Ayudas | \$0.00 | \$22,200.00 |
| Productos de Tipo Corriente | \$0.00 | \$0.00 | Transferencias Internas y Asignaciones al Sector Público | \$0.00 | \$0.00 |
| Aprovechamientos de Tipo Corriente | \$0.00 | \$0.00 | Transferencias al Resto del Sector Público | \$0.00 | \$0.00 |
| Ingresos por Venta de Bienes y Servicios | \$804,328.00 | \$1,668,825.34 | Subsidios y Subvenciones | \$0.00 | \$0.00 |
| Ingresos No Comprendidos en Las Fracciones de la Ley de Ingresos Causados en Ejercicios Fiscales Anteriores Pendientes de Liquidación o Pago | \$0.00 | \$0.00 | Ayudas Sociales | \$0.00 | \$22,200.00 |
| Participaciones, Aportaciones, Transferencias, Asignaciones, Subsidios y Otras Ayudas | \$5,742,258.00 | \$4,047,109.00 | Pensiones y Jubilaciones | \$0.00 | \$0.00 |
| Participaciones y Aportaciones | \$0.00 | \$0.00 | Transferencias a Fideicomisos, Mandatos y Contratos Análogos | \$0.00 | \$0.00 |
| Transferencias, Asignaciones, Subsidios y Otras Ayudas | \$5,742,258.00 | \$4,047,109.00 | Transferencias a la Seguridad Social | \$0.00 | \$0.00 |
| Otros Ingresos y Beneficios | \$21,071.84 | \$28,502.41 | Donativos | \$0.00 | \$0.00 |
| Ingresos Financieros | \$21,071.84 | \$1.09 | Transferencias al Exterior | \$0.00 | \$0.00 |
| Incremento por Variación de Inventarios | \$0.00 | \$0.00 | Participaciones y Aportaciones | \$0.00 | \$0.00 |
| Disminución del Exceso de Estimaciones por Pérdida o Deterioro u Obsolescencia | \$0.00 | \$0.00 | Participaciones | \$0.00 | \$0.00 |
| Disminución del Exceso de Provisiones | \$0.00 | \$0.00 | Aportaciones | \$0.00 | \$0.00 |
| Otros Ingresos y Beneficios Varios | \$0.00 | \$28,501.32 | Convenios | \$0.00 | \$0.00 |
| Total Ingresos y Otros Beneficios | \$6,567,657.84 | \$5,744,436.75 | Intereses, Comisiones y Otros Gastos de la Deuda Pública | \$0.00 | \$0.00 |
| | | | Intereses de la Deuda Pública | \$0.00 | \$0.00 |
| | | | Comisiones de la Deuda Pública | \$0.00 | \$0.00 |
| | | | Gastos de la Deuda Pública | \$0.00 | \$0.00 |
| | | | Costo por Coberturas | \$0.00 | \$0.00 |
| | | | Apoyos Financieros | \$0.00 | \$0.00 |
| | | | Otros Gastos y Pérdidas Extraordinarias | \$905,387.22 | \$899,283.02 |
| | | | Estimaciones, Depreciaciones, Deterioros, Obsolescencia y Amortizaciones | \$905,387.22 | \$899,282.97 |
| | | | Provisiones | \$0.00 | \$0.00 |
| | | | Disminución de Inventarios | \$0.00 | \$0.00 |
| | | | Aumento por Insuficiencia de Estimaciones por Pérdida o Deterioro u Obsolescencia | \$0.00 | \$0.00 |
| | | | Aumento por Insuficiencia de Provisiones | \$0.00 | \$0.00 |
| | | | Otros Gastos | \$0.00 | \$0.05 |
| | | | Inversión Pública | \$0.00 | \$0.00 |
| | | | Inversión Pública No Capitalizable | \$0.00 | \$0.00 |
| | | | Total Gastos y Otras Pérdidas | \$7,318,027.53 | \$8,073,152.59 |
| | | | Resultado del Ejercicio (Ahorro / Desahorro) | -\$750,369.69 | -\$2,328,715.84 |

Bajo protesta de decir verdad declaramos que los Estados Financieros y sus Notas son razonablemente correctos y responsabilidad del emisor

Cuenta Pública 2017
Estado de Situación Financiera
Al 31 de Marzo de 2017
(Pesos)
Ente Público: UNIVERSIDAD DE ORIENTE

| Concepto | 2017 | 2016 | Concepto | 2017 | 2016 |
|---|------------------------|------------------------|---|-------------------------|-------------------------|
| Activo | | | Pasivo | | |
| Activo Circulante | | | Pasivo Circulante | | |
| Efectivo y Equivalentes | \$4,674,499.75 | \$5,156,812.55 | Cuentas por Pagar a Corto Plazo | \$726,414.19 | \$712,102.96 |
| Derechos a Recibir Efectivo o Equivalentes | \$245,667.08 | \$1,383,099.36 | Documentos por Pagar a Corto Plazo | \$0.00 | \$0.00 |
| Derechos a Recibir Bienes o Servicios | \$39,845.41 | \$179,717.04 | Porción a Corto Plazo de la Deuda Pública a Largo Plazo | \$0.00 | \$0.00 |
| Inventarios | \$0.00 | \$0.00 | Titulos y Valores a Corto Plazo | \$0.00 | \$0.00 |
| Almacenes | \$0.00 | \$0.00 | Pasivos Diferidos a Corto Plazo | \$0.00 | \$0.00 |
| Estimación por Pérdida o Deterioro de Activos Circulantes | \$0.00 | \$0.00 | Fondos y Bienes de Terceros en Garantía Y/O Administración a Corto Plazo | \$0.00 | \$0.00 |
| Otros Activos Circulantes | \$0.00 | \$0.00 | Provisiones a Corto Plazo | \$0.00 | \$0.00 |
| Total Activo Circulante | \$4,960,012.24 | \$6,719,628.95 | Otros Pasivos a Corto Plazo | \$31.77 | \$449,323.98 |
| Activo No Circulante | | | Total Pasivo Circulante | \$726,445.96 | \$1,161,426.94 |
| Inversiones Financieras a Largo Plazo | \$0.00 | \$0.00 | Pasivo No Circulante | | |
| Derechos a Recibir Efectivo o Equivalentes a Largo Plazo | \$0.00 | \$0.00 | Cuentas por Pagar a Largo Plazo | \$0.00 | \$0.00 |
| Bienes Inmuebles, Infraestructura y Construcciones en Proceso | \$89,142,920.12 | \$87,592,230.07 | Documentos por Pagar a Largo Plazo | \$0.00 | \$0.00 |
| Bienes Muebles | \$17,949,436.11 | \$17,351,079.53 | Deuda Pública a Largo Plazo | \$0.00 | \$0.00 |
| Activos Intangibles | \$776,288.30 | \$751,654.30 | Pasivos Diferidos a Largo Plazo | \$0.00 | \$0.00 |
| Depreciación, Deterioro y Amortización Acumulada de Bienes | -\$35,034,294.04 | -\$31,335,892.80 | Fondos y Bienes de Terceros en Garantía Y/O en Administración a Largo Plazo | \$0.00 | \$0.00 |
| Activos Diferidos | \$0.00 | \$0.00 | Provisiones a Largo Plazo | \$177,314.67 | \$177,314.67 |
| Estimación por Pérdida o Deterioro de Activos No Circulantes | \$0.00 | \$0.00 | Otros Pasivos a Largo Plazo | \$0.00 | \$0.00 |
| Otros Activos No Circulantes | \$0.00 | \$0.00 | Total Pasivo No Circulante | \$177,314.67 | \$177,314.67 |
| Total Activo No Circulante | \$72,834,350.49 | \$74,359,071.10 | Total Pasivo | \$903,760.63 | \$1,338,741.61 |
| Total Activo | \$77,794,362.73 | \$81,078,700.05 | Hacienda Pública / Patrimonio | | |
| | | | Hacienda Pública / Patrimonio Contribuido | \$100,254,162.00 | \$98,703,471.95 |
| | | | Aportaciones | \$100,254,162.00 | \$98,703,471.95 |
| | | | Donaciones de Capital | \$0.00 | \$0.00 |
| | | | Actualización de la Hacienda Pública/Patrimonio | \$0.00 | \$0.00 |
| | | | Hacienda Pública / Patrimonio Generado | -\$23,363,559.90 | -\$18,963,513.51 |
| | | | Resultados del Ejercicio (Ahorro / Desahorro) | -\$750,369.69 | -\$2,328,715.84 |
| | | | Resultados de Ejercicios Anteriores | -\$22,613,190.21 | -\$16,634,797.67 |
| | | | Revalúos | \$0.00 | \$0.00 |
| | | | Reservas | \$0.00 | \$0.00 |
| | | | Rectificaciones de Resultados de Ejercicios Anteriores | \$0.00 | \$0.00 |
| | | | Exceso o Insuficiencia en la Actualización de la Hacienda Pública/Patrimonio | \$0.00 | \$0.00 |
| | | | Resultado por Posición Monetaria | \$0.00 | \$0.00 |
| | | | Resultado por Tenencia de Activos No Monetarios | \$0.00 | \$0.00 |
| | | | Total Hacienda Pública / Patrimonio | \$76,890,602.10 | \$79,739,958.44 |
| | | | Total Pasivo y Hacienda Pública / Patrimonio | \$77,794,362.73 | \$81,078,700.05 |

Bajo protesta de decir verdad declaramos que los Estados Financieros y sus Notas son razonablemente correctos y responsabilidad del emisor

Cuenta Pública 2017
Estado de Flujo de Efectivo
Del 1o. de Enero al 31 de Marzo de 2017
(Pesos)
Ente Público: UNIVERSIDAD DE ORIENTE

| Concepto | 2017 | 2016 | Concepto | 2017 | 2016 |
|--|-----------------------|------------------------|--|-----------------------|------------------------|
| Flujos de Efectivo de Las Actividades de Operación | | | Flujos de Efectivo de Las Actividades de Inversión | | |
| Origen | \$6,567,657.84 | \$5,744,436.75 | Origen | \$1,540,544.05 | \$0.00 |
| Impuestos | \$0.00 | \$0.00 | Bienes Inmuebles, Infraestructura y Construcciones en Proceso | \$0.00 | \$0.00 |
| Cuotas y Aportaciones de Seguridad Social | \$0.00 | \$0.00 | Bienes Muebles | \$0.00 | \$0.00 |
| Contribuciones de Mejoras | \$0.00 | \$0.00 | Otros Orígenes de Inversión | \$1,540,544.05 | \$0.00 |
| Derechos | \$0.00 | \$0.00 | Aplicación | \$1,802,124.47 | \$634,885.10 |
| Productos de Tipo Corriente | \$0.00 | \$0.00 | Bienes Inmuebles, Infraestructura y Construcciones en Proceso | \$1,550,690.05 | \$0.00 |
| Aprovechamientos de Tipo Corriente | \$0.00 | \$0.00 | Bienes Muebles | \$251,434.42 | \$634,885.10 |
| Ingresos por Venta de Bienes y Servicios | \$804,328.00 | \$920,458.34 | Otras Aplicaciones de Inversión | \$0.00 | \$0.00 |
| Ingresos No Comprendidos en Las Fracciones de la Ley de Ingresos Causados en | | | | | |
| Ejercicios Fiscales Anteriores Pendientes de Liquidación o Pago | \$0.00 | \$0.00 | Flujos Netos de Efectivo por Actividades de Inversión | -\$261,580.42 | -\$634,885.10 |
| Participaciones y Aportaciones | \$0.00 | \$0.00 | Flujos de Efectivo de Las Actividades de Financiamiento | | |
| Transferencias, Asignaciones, Subsidios y Otras Ayudas | \$5,742,258.00 | \$4,795,476.00 | Origen | \$1,001,168.23 | \$248,503.63 |
| Otros Orígenes de Operación | \$21,071.84 | \$28,502.41 | Endeudamiento Neto | \$0.00 | \$0.00 |
| Aplicación | \$7,318,027.53 | \$8,073,152.59 | Interno | \$0.00 | \$0.00 |
| Servicios Personales | \$5,027,427.02 | \$5,083,247.08 | Externo | \$0.00 | \$0.00 |
| Materiales y Suministros | \$378,454.31 | \$377,909.01 | Disminución de Activos Financieros | \$1,001,168.23 | \$133,088.18 |
| Servicios Generales | \$1,006,758.98 | \$1,690,513.48 | Incremento de Otros Pasivos | \$0.00 | \$115,415.45 |
| Transferencias Internas y Asignaciones al Sector Público | \$0.00 | \$0.00 | Aplicación | \$146,389.16 | \$0.00 |
| Transferencias al Resto del Sector Público | \$0.00 | \$0.00 | Servicios de la Deuda | \$0.00 | \$0.00 |
| Subsidios y Subvenciones | \$0.00 | \$0.00 | Interno | \$0.00 | \$0.00 |
| Ayudas Sociales | \$0.00 | \$22,200.00 | Externo | \$0.00 | \$0.00 |
| Pensiones y Jubilaciones | \$0.00 | \$0.00 | Incremento de Activos Financieros | \$0.00 | \$0.00 |
| Transferencias a Fideicomisos, Mandatos y Contratos Análogos | \$0.00 | \$0.00 | Disminución de Otros Pasivos | \$146,389.16 | \$0.00 |
| Transferencias a la Seguridad Social | \$0.00 | \$0.00 | Flujos Netos de Efectivo por Actividades de Financiamiento | \$854,779.07 | \$248,503.63 |
| Donativos | \$0.00 | \$0.00 | Incremento/Disminución Neta en el Efectivo y Equivalentes al Efectivo | -\$157,171.04 | -\$2,715,097.31 |
| Transferencias al Exterior | \$0.00 | \$0.00 | Efectivo y Equivalentes al Efectivo al Inicio del Ejercicio | \$4,831,670.79 | \$7,871,909.86 |
| Participaciones | \$0.00 | \$0.00 | Efectivo y Equivalentes al Efectivo al Final del Ejercicio | \$4,674,499.75 | \$5,156,812.55 |
| Aportaciones | \$0.00 | \$0.00 | | | |
| Convenios | \$0.00 | \$0.00 | | | |
| Otras Aplicaciones de Operación | \$905,387.22 | \$899,283.02 | | | |
| Flujos Netos de Efectivo por Actividades de Operación | -\$750,369.69 | -\$2,328,715.84 | | | |

Bajo protesta de decir verdad declaramos que los Estados Financieros y sus Notas son razonablemente correctos y responsabilidad del emisor.

Cuenta Pública 2017
Estado de Cambios en la Situación Financiera
Del 1o. de Enero al 31 de Marzo de 2017
(Pesos)
Ente Público: UNIVERSIDAD DE ORIENTE

| Concepto | Origen | Aplicación | Concepto | Origen | Aplicación |
|---|-----------------------|-----------------------|---|-----------------------|---------------------|
| Activo | \$1,158,339.27 | \$1,812,270.47 | Pasivo | \$0.00 | \$146,389.16 |
| Activo Circulante | \$252,952.05 | \$0.00 | Pasivo Circulante | \$0.00 | \$146,389.16 |
| Efectivo y Equivalentes | \$157,171.04 | \$0.00 | Cuentas por Pagar a Corto Plazo | \$0.00 | \$80,507.92 |
| Derechos a Recibir Efectivo o Equivalentes | \$94,325.17 | \$0.00 | Documentos por Pagar a Corto Plazo | \$0.00 | \$0.00 |
| Derechos a Recibir Bienes o Servicios | \$1,455.84 | \$0.00 | Porción a Corto Plazo de la Deuda Pública a Largo Plazo | \$0.00 | \$0.00 |
| Inventarios | \$0.00 | \$0.00 | Títulos y Valores a Corto Plazo | \$0.00 | \$0.00 |
| Almacenes | \$0.00 | \$0.00 | Pasivos Diferidos a Corto Plazo | \$0.00 | \$0.00 |
| Estimación por Pérdida o Deterioro de Activos Circulantes | \$0.00 | \$0.00 | Fondos y Bienes de Terceros en Garantía Y/O Administración a Corto Plazo | \$0.00 | \$0.00 |
| Otros Activos Circulantes | \$0.00 | \$0.00 | Provisiones a Corto Plazo | \$0.00 | \$0.00 |
| Activo No Circulante | \$905,387.22 | \$1,812,270.47 | Otros Pasivos a Corto Plazo | \$0.00 | \$65,881.24 |
| Inversiones Financieras a Largo Plazo | \$0.00 | \$0.00 | Pasivo No Circulante | \$0.00 | \$0.00 |
| Derechos a Recibir Efectivo o Equivalentes a Largo Plazo | \$0.00 | \$0.00 | Cuentas por Pagar a Largo Plazo | \$0.00 | \$0.00 |
| Bienes Inmuebles, Infraestructura y Construcciones en Proceso | \$0.00 | \$1,550,690.05 | Documentos por Pagar a Largo Plazo | \$0.00 | \$0.00 |
| Bienes Muebles | \$0.00 | \$251,434.42 | Deuda Pública a Largo Plazo | \$0.00 | \$0.00 |
| Activos Intangibles | \$0.00 | \$10,146.00 | Pasivos Diferidos a Largo Plazo | \$0.00 | \$0.00 |
| Depreciación, Deterioro y Amortización Acumulada de Bienes | \$905,387.22 | \$0.00 | Fondos y Bienes de Terceros en Garantía Y/O en Administración a Largo Plazo | \$0.00 | \$0.00 |
| Activos Diferidos | \$0.00 | \$0.00 | Provisiones a Largo Plazo | \$0.00 | \$0.00 |
| Estimación por Pérdida o Deterioro de Activos No Circulantes | \$0.00 | \$0.00 | Hacienda Pública/ Patrimonio | \$1,550,690.05 | \$750,369.69 |
| Otros Activos No Circulantes | \$0.00 | \$0.00 | Hacienda Pública/Patrimonio Contribuido | \$1,550,690.05 | \$0.00 |
| | | | Aportaciones | \$1,550,690.05 | \$0.00 |
| | | | Donaciones de Capital | \$0.00 | \$0.00 |
| | | | Actualización de la Hacienda Pública / Patrimonio | \$0.00 | \$0.00 |
| | | | Hacienda Pública/Patrimonio Generado | \$0.00 | \$750,369.69 |
| | | | Resultados del Ejercicio (Ahorro / Desahorro) | \$0.00 | \$750,369.69 |
| | | | Resultados de Ejercicios Anteriores | \$0.00 | \$0.00 |
| | | | Revalúos | \$0.00 | \$0.00 |
| | | | Reservas | \$0.00 | \$0.00 |
| | | | Rectificaciones de Resultados de Ejercicios Anteriores | \$0.00 | \$0.00 |
| | | | Exceso o Insuficiencia en la Actualización de la Hacienda Pública/Patrimonio | \$0.00 | \$0.00 |
| | | | Resultado por Posición Monetaria | \$0.00 | \$0.00 |
| | | | Resultado por Tenencia de Activos No Monetarios | \$0.00 | \$0.00 |

Bajo protesta de decir verdad declaramos que los Estados Financieros y sus Notas son razonablemente correctos y responsabilidad del emisor.

Cuenta Pública 2017
Estado Analítico del Activo
Del 1o. de Enero al 31 de Marzo de 2017
(Pesos)
Ente Público: UNIVERSIDAD DE ORIENTE

| Concepto | Saldo Inicial | Cargos del Período | Abonos del Período | Saldo Final | Variación del Período |
|---|------------------------|------------------------|------------------------|------------------------|-----------------------|
| Activo | | | | | |
| Activo Circulante | \$5,212,964.29 | \$19,120,894.38 | \$19,373,846.43 | \$4,960,012.24 | -\$252,952.05 |
| Efectivo y Equivalentes | \$4,831,670.79 | \$12,337,438.67 | \$12,494,609.71 | \$4,674,499.75 | -\$157,171.04 |
| Derechos a Recibir Efectivo o Equivalentes | \$339,992.25 | \$6,783,455.71 | \$6,877,780.88 | \$245,667.08 | -\$94,325.17 |
| Derechos a Recibir Bienes o Servicios | \$41,301.25 | \$0.00 | \$1,455.84 | \$39,845.41 | -\$1,455.84 |
| Inventarios | \$0.00 | \$0.00 | \$0.00 | \$0.00 | \$0.00 |
| Almacenes | \$0.00 | \$0.00 | \$0.00 | \$0.00 | \$0.00 |
| Estimación por Pérdida o Deterioro de Activos Circulantes | \$0.00 | \$0.00 | \$0.00 | \$0.00 | \$0.00 |
| Otros Activos Circulantes | \$0.00 | \$0.00 | \$0.00 | \$0.00 | \$0.00 |
| Activo No Circulante | \$71,927,467.24 | \$1,812,270.47 | \$905,387.22 | \$72,834,350.49 | \$906,883.25 |
| Inversiones Financieras a Largo Plazo | \$0.00 | \$0.00 | \$0.00 | \$0.00 | \$0.00 |
| Derechos a Recibir Efectivo o Equivalentes a Largo Plazo | \$0.00 | \$0.00 | \$0.00 | \$0.00 | \$0.00 |
| Bienes Inmuebles, Infraestructura y Construcciones en Proceso | \$87,592,230.07 | \$1,550,690.05 | \$0.00 | \$89,142,920.12 | \$1,550,690.05 |
| Bienes Muebles | \$17,698,001.69 | \$251,434.42 | \$0.00 | \$17,949,436.11 | \$251,434.42 |
| Activos Intangibles | \$766,142.30 | \$10,146.00 | \$0.00 | \$776,288.30 | \$10,146.00 |
| Depreciación, Deterioro y Amortización Acumulada de Bienes | -\$34,128,906.82 | \$0.00 | \$905,387.22 | -\$35,034,294.04 | -\$905,387.22 |
| Activos Diferidos | \$0.00 | \$0.00 | \$0.00 | \$0.00 | \$0.00 |
| Estimación por Pérdida o Deterioro de Activos No Circulantes | \$0.00 | \$0.00 | \$0.00 | \$0.00 | \$0.00 |
| Otros Activos No Circulantes | \$0.00 | \$0.00 | \$0.00 | \$0.00 | \$0.00 |
| Total Activo | \$77,140,431.53 | \$20,933,164.85 | \$20,279,233.65 | \$77,794,362.73 | \$653,931.20 |

Bajo protesta de decir verdad declaramos que los Estados Financieros y sus Notas son razonablemente correctos y responsabilidad del emisor.

Cuenta Pública 2017
Estado Analítico de la Deuda y Otros Pasivos
Del 1o. de Enero al 31 de Marzo de 2017
(Pesos)
Ente Público: UNIVERSIDAD DE ORIENTE

| Denominación de las Deudas | Moneda de Contratación | Institución o País Acreedor | Saldo Inicial del Período | Saldo Final del Período |
|--|------------------------|-----------------------------|---------------------------|-------------------------|
| Deuda Pública | | | | |
| Corto Plazo | | | | |
| Deuda Interna | | | \$0.00 | \$0.00 |
| Instituciones de Crédito | | | \$0.00 | \$0.00 |
| Títulos y Valores | | | \$0.00 | \$0.00 |
| Arrendamientos Financieros | | | \$0.00 | \$0.00 |
| Deuda Externa | | | \$0.00 | \$0.00 |
| Organismos Financieros Internacionales | | | \$0.00 | \$0.00 |
| Deuda Bilateral | | | \$0.00 | \$0.00 |
| Títulos y Valores | | | \$0.00 | \$0.00 |
| Arrendamientos Financieros | | | \$0.00 | \$0.00 |
| Subtotal a Corto Plazo | | | \$0.00 | \$0.00 |
| Largo Plazo | | | | |
| Deuda Interna | | | \$0.00 | \$0.00 |
| Instituciones de Crédito | | | \$0.00 | \$0.00 |
| Títulos y Valores | | | \$0.00 | \$0.00 |
| Arrendamientos Financieros | | | \$0.00 | \$0.00 |
| Deuda Externa | | | \$0.00 | \$0.00 |
| Organismos Financieros Internacionales | | | \$0.00 | \$0.00 |
| Deuda Bilateral | | | \$0.00 | \$0.00 |
| Títulos y Valores | | | \$0.00 | \$0.00 |
| Arrendamientos Financieros | | | \$0.00 | \$0.00 |
| Subtotal a Largo Plazo | | | \$0.00 | \$0.00 |
| Otros Pasivos | Peso | Mex. | \$1,050,149.79 | \$903,760.63 |
| Total Deuda y Otros Pasivos | Peso | Mex. | \$1,050,149.79 | \$903,760.63 |

Bajo protesta de decir verdad declaramos que los Estados Financieros y sus Notas son razonablemente correctos y responsabilidad del emisor.

Cuenta Pública 2017
Estado de Variación en la Hacienda Pública
Del 1o. de Enero al 31 de Marzo de 2017
(Pesos)
Ente Público: UNIVERSIDAD DE ORIENTE

| Concepto | Hacienda Pública/Patrimonio o Contribuido | Hacienda Pública/Patrimonio o Generado de Ejercicios Anteriores | Hacienda Pública/Patrimonio o Generado del Ejercicio | Ajustes por Cambios de Valor | Total |
|---|---|---|--|------------------------------|------------------|
| Rectificaciones de Resultados de Ejercicios Anteriores | \$0.00 | \$0.00 | \$0.00 | \$0.00 | \$0.00 |
| Patrimonio Neto Inicial Ajustado del Ejercicio | \$98,703,471.95 | \$0.00 | \$0.00 | \$0.00 | \$98,703,471.95 |
| Aportaciones | \$98,703,471.95 | \$0.00 | \$0.00 | \$0.00 | \$98,703,471.95 |
| Donaciones de Capital | \$0.00 | \$0.00 | \$0.00 | \$0.00 | \$0.00 |
| Actualización de la Hacienda Pública/Patrimonio | \$0.00 | \$0.00 | \$0.00 | \$0.00 | \$0.00 |
| Variaciones de la Hacienda Pública/Patrimonio Neto del Ejercicio | \$0.00 | -\$22,613,190.21 | \$0.00 | \$0.00 | -\$22,613,190.21 |
| Resultados del Ejercicio (Ahorro/Desahorro) | \$0.00 | -\$5,978,392.54 | \$0.00 | \$0.00 | -\$5,978,392.54 |
| Resultados de Ejercicios Anteriores | \$0.00 | -\$16,634,797.67 | \$0.00 | \$0.00 | -\$16,634,797.67 |
| Revalúos | \$0.00 | \$0.00 | \$0.00 | \$0.00 | \$0.00 |
| Reservas | \$0.00 | \$0.00 | \$0.00 | \$0.00 | \$0.00 |
| Hacienda Pública/Patrimonio Neto Final del Ejercicio Anterior | \$98,703,471.95 | -\$22,613,190.21 | \$0.00 | \$0.00 | \$76,090,281.74 |
| Cambios en la Hacienda Pública/Patrimonio Neto del Ejercicio | \$1,550,690.05 | \$0.00 | \$0.00 | \$0.00 | \$1,550,690.05 |
| Aportaciones | \$1,550,690.05 | \$0.00 | \$0.00 | \$0.00 | \$1,550,690.05 |
| Donaciones de Capital | \$0.00 | \$0.00 | \$0.00 | \$0.00 | \$0.00 |
| Actualización de la Hacienda Pública/Patrimonio | \$0.00 | \$0.00 | \$0.00 | \$0.00 | \$0.00 |
| Variaciones de la Hacienda Pública/Patrimonio Neto del Ejercicio | \$0.00 | \$0.00 | -\$750,369.69 | \$0.00 | -\$750,369.69 |
| Resultados del Ejercicio (Ahorro/Desahorro) | \$0.00 | \$0.00 | -\$750,369.69 | \$0.00 | -\$750,369.69 |
| Resultados de Ejercicios Anteriores | \$0.00 | \$0.00 | \$0.00 | \$0.00 | \$0.00 |
| Revalúos | \$0.00 | \$0.00 | \$0.00 | \$0.00 | \$0.00 |
| Reservas | \$0.00 | \$0.00 | \$0.00 | \$0.00 | \$0.00 |
| Saldo Neto en la Hacienda Pública/Patrimonio Ejercicio Actual | \$100,254,162.00 | -\$22,613,190.21 | -\$750,369.69 | \$0.00 | \$76,890,602.10 |

Bajo protesta de decir verdad declaramos que los Estados Financieros y sus Notas son razonablemente correctos y responsabilidad del emisor.

Cuenta Pública 2017

Informe de Pasivos Contingentes

Al 31 de Marzo de 2017

(Pesos)

Ente Público: UNIVERSIDAD DE ORIENTE

Se cuenta con Provisiones a largo plazo para contingencias por primas de antigüedad y por indemnización legal:

| PROVISION PARA CONTIGENCIAS | |
|--|---------------------|
| DESCRIPCION | IMPORTE |
| Prov. prima de antigüedad (Terminación) | \$20,901.98 |
| Prov. prima de antigüedad (Retiro) | 26,625.98 |
| Prov. indemnización legal (Beneficios por terminación) | 5,227.42 |
| Prov. Indemnización legal (Retiro) | 124,559.29 |
| Total | \$177,314.67 |

Bajo protesta de decir verdad declaramos que los Estados Financieros y sus Notas son razonablemente correctos y responsabilidad del emisor.

Cuenta Pública 2017
Notas A Los Estados Financieros
Al 31 de Marzo de 2017
(Pesos)

Ente Público: UNIVERSIDAD DE ORIENTE

a) NOTAS DE DESGLOSE

I) NOTAS AL ESTADO DE SITUACIÓN FINANCIERA

Activo

Efectivo y Equivalentes

1) Bancos/Dependencias y otros.- Los bancos se integran con los cuentas bancarias siguientes:

| BANCOS | |
|-----------------|----------------|
| CONCEPTO | IMPORTE |
| CTA. 0151887564 | 197487.8 |
| CTA. 0152144522 | \$93,080.63 |
| CTA. 0156059562 | \$1,218,138.82 |

| | |
|--|-----------------|
| CTA. 0162178680 | \$440,883.55 |
| CTA. 0164649591 | \$220,852.47 |
| CTA. 0174814754 | \$12,280.66 |
| CTA. 0185194628 | \$117,800.51 |
| CTA. 0188903107 | \$541,030.60 |
| CTA. 0194037324 | \$22,974.94 |
| CTA. 0198257086 | \$0.00 |
| CTA. 0102553279 | \$0.00 |
| CTA. 0103516091 | \$0.00 |
| CTA-0108577595 | \$249,783.52 |
| CTA-0107364806 | \$0.00 |
| Rendimientos de fondo de Inversión | 21,057.81 |
| TOTAL | \$ 3,135,371.31 |
| TOTAL FONDOS DE INVERSION (CONTRATO 2026154506) | \$1,508,128.44 |
| TOTAL BANCOS | \$ 4,643,499.75 |

La cuenta bancaria 0151887564 concentra los recursos recibidos por subsidio estatal; la cuenta 015214522 recurso generado por actividades propias; la cuenta 0156059562 los recursos recibidos por subsidio federal; la cuenta 0162178680 se utiliza para ejercer los fondos del desarrollo institucional; la cuenta 0164649591 para administrar el remanente de 2010 de los recursos recibidos de la DGEI (Dirección General de Educación Indígena) del cual se otorgo la autorización de estos recursos a la propuesta de la Cátedra “Alfredo Barrera Vázquez”; la cuenta 0174814754 administra el recursos del programa PROMEP “ Programa para el mejoramiento del profesorado”; la cuenta 0183522539 es utilizada para recibir y administrar los ingresos por cuotas de maestría de gastronomía; la cuenta 0185194628 se administra los recursos del apoyo financiero extraordinario para la biblioteca; la cuenta 0188903107 se encuentran recursos a los remanentes obtenidos de ejercicios anteriores; la cuenta 0190614645 es utilizada para recibir y administrar los ingresos por cuotas de maestría de bibliotecología; la cuenta 0191299980 es utilizada para administrar los recursos del Diplomado en lengua maya dirigido a docentes frente a grupos de escuelas de educación telesecundaria; la cuenta 0194037324 se utiliza para recibir y administrar los ingresos por cuotas de maestría de etnografía. Los importes representan el saldo en libros de cada cuenta, mismos que han sido conciliados con sus respectivos estados de cuenta; la cuenta 0198257086 se utiliza para administrar los recursos de “Programa de Fortalecimiento de la Calidad en Instituciones Educativas” 2014; La cuenta 0102553279 es utilizada para administrar los recursos del “Programa de apoyo al Desarrollo de la Educación Superior” del ejercicio 2015. La cuenta 0102111233 es utilizada para administrar los recursos de “La Maestría en Derechos Humanos” del ejercicio 2015. La cuenta 0102110962 es utilizada para administrar los recursos de “La Maestría en Administración Pública” del ejercicio 2015. La cuenta 0103516091 es utilizada para administrar los recursos del “Programa de Fortalecimiento de la Calidad en Instituciones Educativas” del ejercicio 2015. La cuenta 0108577595 es utilizada para administrar los recursos del programa: Fortalecimiento de la calidad educativa (PFCE 2016). La cuenta 0107364806 es utilizada para administrar los recursos del programa: Expansión de la Educación Media Superior y Superior.

La cuenta 0196237290 la cual era utilizada para administrar los recursos del ProExOees “Programa de Expansión en la Oferta Educativa en Educación Media Superior y Superior”, se solicitó la cancelación con oficio REC009/15 del 13 de enero del 2015, y la cual ha sido cancelada por la institución bancaria durante el mismo mes, con lo que se cancelan las emisiones de las conciliaciones bancarias.

La cuenta 0194677331 que era utilizada para administrar los recursos del Programa Integral de Fortalecimiento Institucional del ejercicio 2013, se solicito la cancelación con oficio REC023/15 de fecha 27 de enero de 2015, la cual ha sido cancelada por la institución bancaria durante el mismo mes, con lo que se cancelan las emisiones de las conciliaciones bancarias.

El fondo de inversión contrato 2026154506 asociado a la cuenta 0156059562, contiene el efectivo de los recursos restringidos del Fondo de Contingencia, el fondo de desarrollo institucional 2012 y los recursos del Diplomado en lengua maya dirigido a docentes frente a grupos de escuelas de educación telesecundaria, que constituye un instrumento de inversión en títulos para inversiones de gobierno de serie BMERGOB NC. Para efectos de la información financiera el saldo reflejado en el fondo de inversión representa dichos recursos y sus rendimientos generados; este saldo será retirado posteriormente para poder ejercer estos recursos.

La cuenta 0191299980 es utilizada para administrar los recursos del Diplomado en lengua maya dirigido a docentes frente a grupos de escuelas de educación telesecundaria que se cancela mediante oficio REC161/2016, en mes de septiembre 2016 se realizan la cancelación de las cuentas: 0102110962, 0102111233, 0190614645 y 0183522539 mediante oficios: REC189, REC190/16, REC191/16 y REC192/16 respectivamente.

Derechos a recibir Efectivo y Equivalentes y Bienes o Servicios a Recibir

| Derechos a recibir Efectivo y Equivalentes y Bienes o Servicios a Recibir | |
|--|---------------------|
| CONCEPTO | IMPORTE |
| Ingresos propios (1) | 23,000.00 |
| Ingresos propios (2) | 5,333.00 |
| Secretaria de Administración y Finanzas SAF (3) | 132,624.00 |
| Otros | 84,710.08 |
| TOTAL | \$245,667.08 |

(1) Cuota por recuperación cuatrimestral

(2) Cuota anual por expedición de constancias

(3) Ingresos Apoyo Financiero Estatal saldo estatal del 2016

Bienes Disponibles para su Transformación o Consumo (inventarios)

- 4. No aplica
- 5. No aplica

Inversiones Financieras

- 6. No aplica
- 7. Los saldos de las participaciones y aportaciones de capital, son:

| CONCEPTO | IMPORTE |
|-----------------------------------|-------------------------|
| Aportaciones del Gobierno Federal | 17,220,191.33 |
| Aportaciones del Gobierno Estatal | 82,924,373.73 |
| Aportaciones por Recursos | 109,596.94 |
| Total | \$100,254,162.00 |

Bienes Muebles, Inmuebles e Intangibles

- 8 y 9. Los Bienes Muebles, Inmuebles e Intangibles se agrupan como a continuación se indica:

| Concepto | Tasa de Depreciación Anual | Saldo Acumulado |
|--|----------------------------|-------------------------|
| Terrenos | N/A | 27,348,765.41 |
| Edificios no Habitacionales | 5%, 3.3% | 61,794,154.71 |
| Mobiliario y Equipo de administración. | 10%, 30%, 33.3% | 12,213,551.74 |
| Mobiliario y Equipo Educativo y Recreativo | 10%, 30% | 1,050,370.92 |
| Equipo e Instrumento Médico y de laboratorio | 20% | 13,804.00 |
| Equipo de Transporte | 25%, 20% | 1,063,950.00 |
| Maquinaria, Otros equipos y Herramientas | 30% | 3,607,759.45 |
| Software | 1 año | 584,719.40 |
| Licencias | 1 año | 191,568.90 |
| Total | | \$107,868,644.53 |
| MENOS DEPRECIACION y AMORTIZACIÓN ACUMULADA | | \$35,034,294.04 |
| TOTAL | | \$72,834,350.49 |

* El método de depreciación empleado es el lineal.

Estimaciones y Deterioros

10. No se cuenta con estimaciones de cuentas incobrables, ni deterioros.

Otros activos

11. No se cuentan con otros activos.

Pasivo

1. Las cuentas y documentos por pagar son los siguientes:

| CONCEPTO | IMPORTE | VENCIMIENTO | FACTIBILIDAD DE PAGO |
|---|-------------------|-----------------|------------------------|
| Servicio de Administración tributaria (1) | 228,737.32 | MENOR A 90 DÍAS | Si es factible el pago |
| Servicio de Administración tributaria (2) | 18,654.41 | | |
| Servicio de Administración tributaria (3) | 4,420.18 | | |
| Secretaría de Administración y Finanzas (4) | 61,018.00 | | |
| Otros Acreedores | 169,396.85 | | |
| Remuneraciones al personal permanente | 15,901.43 | MENOR A UN AÑO | Si es factible el pago |
| Remuneraciones al personal transitorio | 2,630.02 | | |
| Otros pasivos | \$172,932.67 | | |
| TOTAL | 673,690.88 | | |

- (1) Impuestos retenidos a los trabajadores
- (2) Impuestos retenidos a los asimilados
- (3) Impuestos retenidos a los profesionales

(4) Impuesto Sobre Nominas

Se cuenta con Provisiones a largo plazo para contingencias por primas de antigüedad y por indemnización legal:

| PROVISIONES | |
|--|---------------------|
| DESCRIPCION | IMPORTE |
| Prov. prima de antigüedad (Terminación) | \$ 20,901.98 |
| Prov. prima de antigüedad (Retiro) | 26,625.98 |
| Prov. indemnización legal (Beneficios por terminación) | 5,227.42 |
| Prov. Indemnización legal (Retiro) | 124,559.29 |
| Provisión para contingencias | \$177,314.67 |

II) NOTAS AL ESTADO DE ACTIVIDADES

Ingresos de Gestión

Las participaciones y aportaciones, se integran como sigue:

| PARTICIPACIONES Y APORTACIONES | |
|--------------------------------|---------------------|
| CONCEPTO | IMPORTE |
| Ingresos Federales | 4,054,500.00 |
| Ingresos Estatales | 1,687,758.00 |
| Total | 5,742,258.00 |

La cuenta de otros ingresos y beneficios contemplan lo siguiente:

| OTROS INGRESOS Y BENEFICIOS | |
|--|--------------------|
| CONCEPTO | IMPORTE |
| Intereses Ganados de Valores, Créditos, Bonos y Otro (1) | 14.03 |
| Otros Ingresos Financieros (2) | 21,057.81 |
| Total Ingresos Financieros | \$21,071.84 |
| Estímulos Fiscales por salarios (3) | 0.00 |
| Otros ingresos varios (4) | 0.0 |
| Total Otros Ingresos Y Beneficios Varios | 0.00 |
| TOTAL OTROS INGRESOS Y BENEFICIOS | \$21,071.84 |

- (1) Intereses Bancarios
- (2) Rendimientos Bancarios
- (3) Estímulo fiscal de la Ley de Ingresos de la Federación 2014, en su artículo 9º.
- (4) Representado por otros ingresos varios.

Gastos y Otras Pérdidas:

Los rubros que representan más del diez por ciento del importe total de gastos, son los siguientes:

| CONCEPTO | IMPORTE |
|---|----------------|
| Gastos de funcionamiento (1) | 6,412,640.31 |
| Otros gastos y pérdidas extraordinarias (2) | 905,387.22 |

- (1) Representa el 86.65% del total de gastos, mismos que se emplean para el pago de servicios personales, materiales y servicios en el cumplimiento de nuestra actividad primordial: Educación:
- (2) Representa el 13.35% del total de gastos, como parte de las depreciaciones y amortizaciones de los bienes muebles e inmuebles, e intangibles.

III) NOTAS AL ESTADO DE VARIACIÓN EN LA HACIENDA PÚBLICA

| MODIFICACIONES AL PATRIMONIO | |
|------------------------------|----------------|
| CONCEPTO | IMPORTE |
| Patrimonio Contribuido (1) | 0.00 |
| Patrimonio Generado (2) | (5,978,392.54) |
| | |

- (1) Representa las adquisiciones de activos intangibles integrados como aportación de recursos propios.
- (2) Son movimientos al resultado de ejercicio anteriores por el resultado del ejercicio 2016.

IV) NOTAS AL ESTADO DE FLUJOS DE EFECTIVO

Efectivo y equivalentes

- El análisis de los saldos inicial y final que figuran en la última parte del Estado de Flujo de Efectivo en la cuenta de efectivo y equivalentes es como sigue:

| CONCEPTO | 2017 | 2016 |
|---|---------------------|---------------------|
| Efectivo | 31,000.00 | 41,000.00 |
| Efectivo en Bancos- Dependencias | 3,135,371.31 | 3,114,232.18 |
| Fondos con afectación específica | 1,508,128.44 | 2,001,580.37 |
| Total de Efectivo y Equivalentes | 4,674,499.75 | 5,156,812.55 |

- Conciliación de los Flujos de Efectivo Netos de las Actividades de Operación y la cuenta de Ahorro/Desahorro antes de Rubros Extraordinarios:

| | 2017 | 2016 |
|---|------------|------------|
| Ahorro/Desahorro antes de rubros Extraordinarios | X | X |
| <i>Movimientos de partidas (o rubros) que no afectan al efectivo.</i> | | |
| Depreciación y amortización | 905,387.22 | 899,282.97 |

V) CONCILIACIÓN ENTRE LOS INGRESOS PRESUPUESTARIOS Y CONTABLES, ASÍ COMO ENTRE LOS EGRESOS PRESUPUESTARIOS Y LOS GASTOS CONTABLES

La conciliación se presentará atendiendo a lo dispuesto por la Acuerdo por el que se emite el formato de conciliación entre los ingresos presupuestarios y contables, así como entre los egresos presupuestarios y los gastos contables.

| Universidad de Oriente | | |
|--|--------|------------------|
| Conciliación entre los Ingresos Presupuestarios y Contables | | |
| Del 1 de Enero al 31 de Marzo de 2017 | | |
| (Cifras en pesos) | | |
| 1. Ingresos Presupuestarios | | 6,546,586 |
| 2. Más ingresos contables no presupuestarios | | 21,072 |
| Incremento por variación de inventarios | 0 | |
| Disminución del exceso de estimaciones por pérdida o deterioro u obsolescencia | 0 | |
| Disminución del exceso de provisiones | 0 | |
| Otros ingresos y beneficios varios | 0 | |
| Otros ingresos contables no presupuestarios | 21,072 | |
| 3. Menos ingresos presupuestarios no contables | | 0 |
| Productos de capital | 0 | |
| Aprovechamientos capital | 0 | |
| Ingresos derivados de financiamientos | 0 | |
| Otros ingresos presupuestarios no contables | 0 | |
| 4. Ingresos Contables (4 = 1 + 2 - 3) | | 6,567,658 |

| Universidad de Oriente | | |
|---|---------|------------------|
| Conciliación entre los Egresos Presupuestarios y los Gastos Contables | | |
| Del 1 de Enero al 31 de Marzo de 2017 | | |
| 1. Total de egresos (presupuestarios) | | 6,740,881 |
| 2. Menos egresos presupuestarios no contables | | 261,580 |
| Mobiliario y equipo de administración | 99,794 | |
| Mobiliario y equipo educacional y recreativo | 151,640 | |
| Equipo e instrumental médico y de laboratorio | 0 | |
| Vehículos y equipo de transporte | 0 | |
| Equipo de defensa y seguridad | 0 | |
| Maquinaria, otros equipos y herramientas | 0 | |
| Activos biológicos | 0 | |
| Bienes inmuebles | 0 | |
| Activos intangibles | 10,146 | |
| Obra pública en bienes propios | 0 | |
| Acciones y participaciones de capital | 0 | |
| Compra de títulos y valores | 0 | |
| Inversiones en fideicomisos, mandatos y otros análogos | 0 | |
| Provisiones para contingencias y otras erogaciones especiales | 0 | |
| Amortización de la deuda pública | 0 | |
| Adeudos de ejercicios fiscales anteriores (ADEFAS) | 0 | |
| Otros Egresos Presupuestales No Contables | 0 | |
| 3. Más Gasto Contables No Presupuestales | | 905,387 |
| Estimaciones, depreciaciones, deterioros, obsolescencia y amortizaciones | 905,387 | |
| Provisiones | 0 | |
| Disminución de inventarios | 0 | |
| Aumento por insuficiencia de estimaciones por pérdida o deterioro u obsolescencia | 0 | |

| | |
|---|------------------|
| Aumento por insuficiencia de provisiones | 0 |
| Otros Gastos | 0 |
| Otros Gastos Contables No Presupuestales | 0 |
| 4. Total de Gasto Contable (4 = 1 - 2 + 3) | 7,384,687 |

b) CUENTAS DE MEMORIA (CUENTAS DE ORDEN)

FONDOS DE DESARROLLO INSTITUCIONAL

Se creó el Fondo de Desarrollo Institucional 2012, provenientes de remanentes obtenidos de recursos propios por la prestación de servicios por la impartición del Diplomado en Lengua Maya Yucatán y del diplomado en liderazgo educativo para el personal docente, directivo y supervisión, así como del convenio CEPHCIS “Centro Peninsular de Humanidades y Ciencias Sociales de la Universidad Nacional Autónoma de México. Lo anterior para fomentar el crecimiento y el desarrollo de la Universidad a través de la Certificación de la Norma ISO 9001, el mejoramiento continuo de la infraestructura, y las actividades institucionales con relevancia académica que no puedan ser cubiertas con el presupuesto ordinario.

De acuerdo al acta de la Primera Sesión Extraordinaria de la Junta de Gobierno de fecha 13 de agosto del ejercicio 2013, se autoriza ejercer los recursos del Fondo de Desarrollo Institucional por lo que se refleja contablemente en las Reservas, afectado los resultados de ejercicios anteriores.

La información financiera referente al fondo se encuentra desglosada en el siguiente recuadro:

| | |
|---|----------------------|
| Saldo Inicial del Fondo de Desarrollo Institucional 2012 | \$ 559,602.83 |
|---|----------------------|

| Conceptos | Acumulado Inicio | Gastos del Periodo | Acumulado Final |
|---|------------------|--------------------|-------------------|
| Certificación de procesos bajo la norma ISO 9001 | 83984.00 | | 83984.00 |
| Mejoras extraordinarias en la infraestructura y equipamiento del laboratorio de gastronomía | 42663.62 | | 42663.62 |
| Mejoras extraordinarias en la infraestructura y equipamiento del laboratorio de idiomas | 47163.00 | | 47163.00 |
| Mantenimiento preventivo de la universidad | 67344.28 | | 67344.28 |
| Otros gastos autorizados por la rectoría de la universidad | 318447.93 | | 318447.93 |
| Gastos acumulados | | | 559,602.83 |

| | |
|---|----------------|
| Saldo Final del Fondo de Desarrollo Institucional 2012 | \$ 0.00 |
|---|----------------|

Se creó el Fondo de Desarrollo Institucional 2015, proveniente de remanentes de ejercicios anteriores 2013 y 2014 derivados de la recaudación de recursos propios y que al 18 de Noviembre del presente ejercicio se cuenta con un remanente del fondo por 2,654,941.31 los cuales se irán ejerciendo conforme se realizan las actividades para lo que fue destinado por la Junta Directiva en su cuarta sección ordinaria de fecha 18 de noviembre del presente.

La información financiera referente al fondo se encuentra desglosada en el siguiente recuadro:

| EJE DE ACCIÓN DE LA MISCELANEA O MEJORAS EN LOS SERVICIOS ADMINISTRATIVOS (ADM) | ACCION ESPECÍFICA | REFERENCIA | MONTO AUTORIZADO | EJERCIDO | POR EJERCER |
|---|--|--------------------|------------------|--------------|--------------|
| ADM- Renovación del equipo de Transporte para diligencias académicas y administrativas. | Adquisición de vehículo marca Nissan | Cotización autosur | \$155,916.24 | \$155,916.24 | \$0.00 |
| 4 Mantenimiento y actualización de maquinas de cómputo. | Renovación de 40 computadoras en laboratorio de cómputo. | Oficio RM045/2015 | \$785,424.08 | \$654,386.10 | \$131,037.98 |

| | | | | | |
|---|---|-------------------|-------------|-------------|--------|
| 4 Mantenimiento y actualización de máquinas de cómputo. | No breaks para aulas | Oficio RM045/2015 | \$57,037.20 | \$57,037.20 | \$0.00 |
| 4 Mantenimiento y actualización de máquinas de cómputo. | Renovación de Video proyectores. | Oficio RM045/2015 | \$64,190.22 | \$64,190.22 | \$0.00 |
| ADM- Habilitación de nuevo espacio. | Señalectica de protección civil para laboratorio, | Oficio RM045/2015 | \$7,169.96 | \$7,169.96 | \$0.00 |
| ADM- mejoras al Laboratorio de Gastronomía. | Mantenimiento correctivo a biodigestor | Oficio RM045/2015 | \$14,511.60 | \$14,511.60 | \$0.00 |

| | | | | | |
|---|---|----------------------|--------------|--------------|--------|
| ADM- Mantenimiento de equipos, inmuebles, reparaciones y mejoras | Mantenimiento a fachada principal | Oficio RM045/2015 | \$21,552.80 | \$21,552.80 | \$0.00 |
| 26 – Iluminación de la Plaza Cívica y la avenida de la Universidad | Poste y lámpara en cancha de usos múltiples | Oficio RM045/2015 | \$31,372.20 | \$31,372.20 | \$0.00 |
| ADM- Mantenimiento de equipos, inmuebles, reparaciones y mejoras | Impermeabilización edificio docencia | Oficio RM045/2015 | \$248,062.86 | \$248,062.86 | \$0.00 |
| ADM- Mantenimiento de equipos, inmuebles, reparaciones y mejoras | Construcción de bodega archivo muerto | Oficio RM045/2015 | \$134,207.86 | \$134,207.86 | \$0.00 |

| | | | | | |
|--|--|----------------------------------|--------------|--------------|--------------|
| ADM- Mantenimiento de equipos, inmuebles, reparaciones y mejoras | Rampas para personas con capacidades diferentes | Oficio RM045/2015 | \$205,001.42 | \$10,159.37 | \$194,842.05 |
| ADM- mejoras al Laboratorio de Gastronomía. | Taller de mantenimiento a aires acondicionados y equipos especiales de Laboratorio de Gastronomía. | Oficio RM045/2015 | \$137,735.20 | \$137,735.20 | \$0.00 |
| ADM- Observaciones de Auditoría al ejercicio del 2014. | Facturación electrónica timbrado de nóminas | Cotización CONTPAQ | \$23,915.08 | \$15,000.00 | \$8,915.08 |
| ADM- Habilitación de nuevo espacio. | Para el área de Laboratorio Bromatología. | Cotización extinguidores América | \$7,169.96 | \$0.00 | \$7,169.96 |

| | | | | | |
|--|---|----------|--------------|--------------|--------------|
| ADM- mejoras al Laboratorio de Gastronomía. | Renovación manteles, copas, ollas, tablonces, platos, vasos, tablas. 100 piezas nuevas. | Estimado | \$100,000.00 | \$100,000.00 | \$0.00 |
| 14 Habilitar el espacio de prácticas profesionales en Lic. Desarrollo Turístico. | Remodelación cuarto de hotel | Estimado | \$50,000.00 | \$17,449.69 | \$23,793.33 |
| ADM- Habilitación de nuevo espacio. | Equipamiento Laboratorio de Bromatología. | Estimado | \$100,000.00 | \$0.00 | \$100,000.00 |
| 6 Mantenimiento de ventiladores (ruido). | Capacitores de todos los abanicos de aulas. | Estimado | \$70,000.00 | \$70,000.00 | \$0.00 |

| | | | | | |
|---|--|-----------|---------------------|---------------------|-------------------|
| 4 Mantenimiento y actualización de maquinas de cómputo (LAS MAC). | Reparación o adquisición de 2 computadoras MAC | Estimado | \$20,000.00 | \$20,000.00 | \$0.00 |
| TOTAL MONTO A AUTORIZAR | | \$ | 2,233,266.68 | 1,758,751.30 | 465,758.40 |

c) NOTAS DE GESTIÓN ADMINISTRATIVA

1. Introducción

Los Estados Financieros de los entes públicos, proveen de información financiera a los principales usuarios de la misma, al Congreso y a los ciudadanos.

El objetivo del presente documento es la revelación del contexto y de los aspectos económicos-financieros más relevantes que influyeron en las decisiones del período, y que deberán ser considerados en la elaboración de los estados financieros para la mayor comprensión de los mismos y sus particularidades.

De esta manera, se informa y explica la respuesta del gobierno a las condiciones relacionadas con la información financiera de cada período de gestión; además, de exponer aquellas políticas que podrían afectar la toma de decisiones en períodos posteriores.

2. Panorama Económico y Financiero

Se informará sobre las principales condiciones económico- financieras bajo las cuales el ente público estuvo operando; y las cuales influyeron en la toma de decisiones de la administración; tanto a nivel local como federal.

3. Autorización e Historia

La **Universidad de Oriente** es una institución de enseñanza superior creada como un Organismo Público Descentralizado del Poder Ejecutivo del Estado de Yucatán, sin fines de lucro, con personalidad jurídica y patrimonio propios, sectorizado a la Secretaría de Educación, con domicilio en la ciudad de Valladolid, Yucatán. Su constitución, funcionamiento, operación, control y evaluación se regulan por lo dispuesto en la Constitución Política del Estado de Yucatán, por la Ley de Educación del Estado de Yucatán, por el Decreto número 628 del 16 de diciembre de 2005 y publicado el 21 de diciembre de 2005 que la crea, el Decreto número 58 del 11 de abril de 2013 y publicado el 15 de abril de 2013 que reforma, deroga y adiciona diversas disposiciones del decreto que crea la Universidad de Oriente, por su Reglamento Interior, así como por las demás leyes, decretos, acuerdos y convenios aplicables.

Su actividad principal es la prestación de servicios de educación, comprendiendo educación superior en sus niveles de profesional asociado, licenciatura y postgrado de acuerdo con los planes nacionales y estatales de educación e investigación, atendiendo a los requerimientos sociales, económicos y ambientales del estado y del país. Se encuentra registrada como entidad no lucrativa para efectos fiscales.

4. Organización y Objeto Social

Se informará sobre:

- a) Objeto social: Educación Superior
- b) Principal actividad: Prestación de Servicios de Educación
- c) Ejercicio fiscal: 2015
- d) Régimen jurídico: Entidad no lucrativa
- e) Consideraciones fiscales del ente: entre las obligaciones fiscales del ente se encuentra la retención de impuesto sobre la renta, impuesto sobre erogaciones al personal, y las declaraciones mensuales y anuales aplicables.
- f) Estructura organizacional básica:

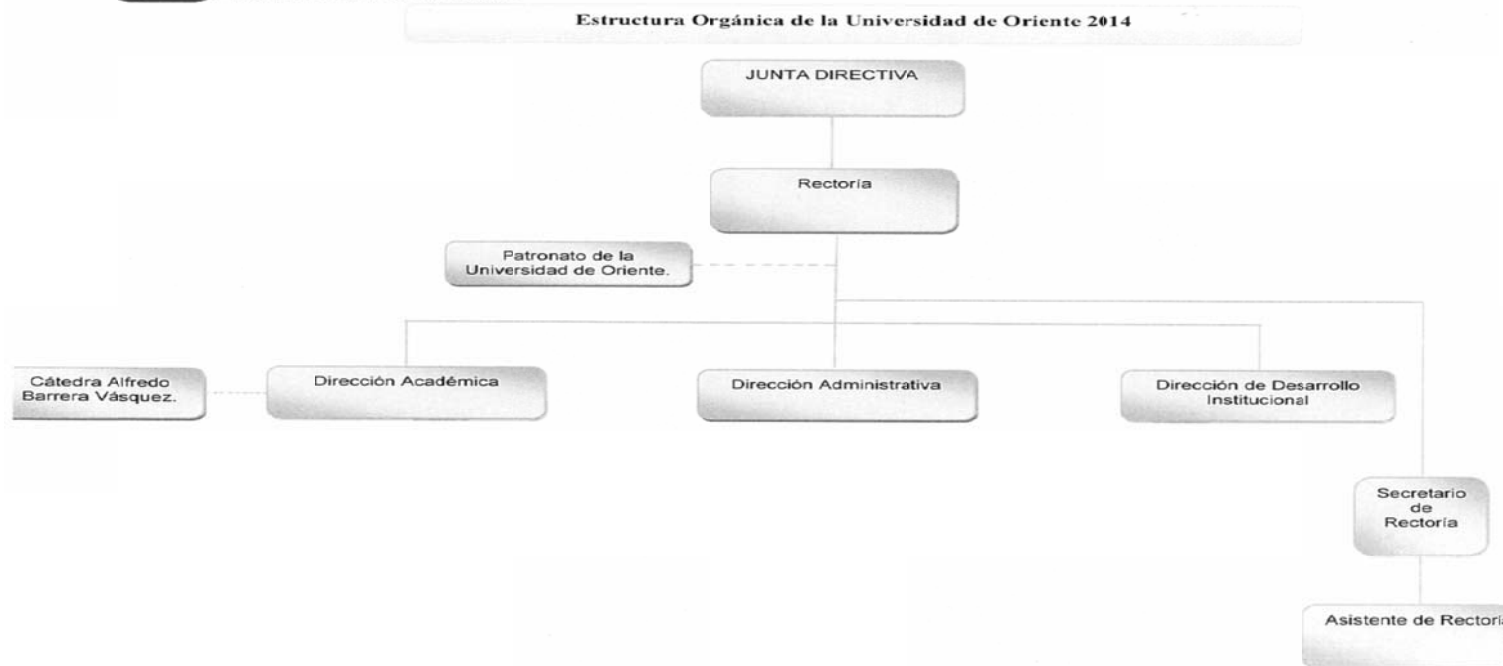

5. Bases de Preparación de los Estados Financieros

Los estados financieros que se acompañan fueron preparados de acuerdo con las normas de contabilidad gubernamental del Estado de Yucatán, las cuales difieren, en algunos casos, de las Normas de Información Financiera (NIF) emitidas por el Consejo Mexicano para la Investigación y Desarrollo de Normas de Información Financiera (CINIF), principalmente en los siguientes aspectos entre otros:

- Las NIF requieren en un entorno inflacionario que se incorporen los efectos de la inflación en los activos y pasivos no monetarios, la inversión en inmuebles, maquinaria y equipo, su depreciación acumulada y del ejercicio, y el patrimonio; además, requieren el registro del resultado por posición monetaria y que se actualicen los estados financieros a pesos de poder adquisitivo de la fecha del ejercicio más reciente que se presenta.
- Los Estados Financieros adjuntos fueron elaborados de acuerdo a los formatos establecidos en el suplemento del diario Oficial del Gobierno del Estado del 16 de febrero de 2011, que contiene el Manual de Contabilidad Gubernamental emitido por el Consejo Nacional de Armonización Contable.

6. Políticas de Contabilidad Significativas

Se informará sobre:

- a) Actualización: En este ejercicio, no se han realizado actualizaciones de activos, pasivos y patrimonio.
- b) No aplica
- c) No aplica
- d) No aplica
- e) Beneficios a empleados: durante este ejercicio no se realizó cálculo de la reserva actuarial
- f) Provisiones: No se realizaron durante este ejercicio.
- g) Reservas: No se cuenta con reservas de este ejercicio.
- h) Las políticas contables de aplicación en este ejercicio, se basan a las normas establecidas por el CONAC.
- i) Reclasificaciones: No se realizaron en este periodo
- j) Depuración y cancelación de saldos: No hay depuración y cancelaciones de saldos.

7. Posición en Moneda Extranjera y Protección por Riesgo Cambiario

No aplica.

8. Reporte Analítico del Activo

- a) La vida útil o porcentajes de depreciación, deterioro o amortización utilizados en los diferentes tipos de activos, son:

- Los Bienes Inmuebles, Infraestructura y Construcciones en Proceso así como los Bienes Muebles se presentan valuados a su precio de adquisición y/o de aportación. La depreciación se calcula con base en el valor de los activos fijos y bajo el método de línea recta, en función a la vida útil de los mismos, determinada por la administración de la entidad, aplicando las tasas anuales que se muestran a continuación:

| Concepto | Tasas vigentes en años anteriores y hasta el 31 de diciembre de 2012 | *Tasas Vigentes a partir del 1 de Enero de 2013 |
|---|--|---|
| Edificios | 5% | 3.3% |
| Equipo de transporte | 25% | 20% |
| Equipo de cómputo | 30% | 33.3% |
| Mobiliario y equipo de oficina | 10% | 10% |
| Maquinaria, equipo industrial y de comunicación | 10% | 10% |
| Maquinaria y equipo eléctrico | 10% | 10% |
| Software | 100% | 100% |

Los cambios en las tasas de depreciaciones desde el ejercicio fiscal 2013 obedecen en principio a la adaptación y armonización de las cuentas gubernamentales, así mismo las tasas fueron extraídas de la “Guía de Vida Útil Estimada y Porcentajes de depreciación” publicada en el suplemento en el Diario Oficial del Estado de Yucatán el 27 de Septiembre de 2012.

- Cambios en el porcentaje de depreciación o valor residual de los activos: No se efectuó cambios en el presente ejercicio
- Importe de los gastos capitalizados en el ejercicio, tanto financieros como de investigación y desarrollo: Durante ejercicio anterior se realizaron gastos con un importe de \$260,310.96 por el desarrollo del Software SIIA, provenientes de recursos del Programa Integral de Fortalecimiento Institucional 2013. Quedando pendiente de capitalizar, debido a que hasta la fecha no se realiza la entrega del mismo.
- No aplica
- No aplica, debido a que no realizamos construcciones de forma directa sino por medio del IDEFEY.

- f) No aplica
- g) Desmantelamiento de Activos, procedimientos, implicaciones, efectos contables: Hasta el momento no se ha realizado bajas de activos.
- h) Administración de activos: su administración dependen de las políticas y procedimientos establecidos en la materia.

9. Fideicomisos, Mandatos y Análogos

No aplica.

10. Reporte de la Recaudación

No aplica

11. Información sobre la Deuda y el Reporte Analítico de la Deuda

Se cuenta únicamente con otros pasivos, integrados por los gastos operativos a corto plazo de la institución.

12. Calificaciones otorgadas

No aplica

1. Proceso de Mejora

- a) Se cuenta con políticas de fondos fijos, de gastos por comprobar, de fondos de inversión, de recursos humanos, de almacén general, compras y de mantenimiento,
- b) Se han establecido indicadores que miden el desempeño financiero de la entidad, como son:

- Ingreso anual presupuestado, cuya meta es recaudar los ingresos propios presupuestados igual o mayor al 80% en los 2 primeros meses de cada cuatrimestre
- Ejercicio racional de los recursos financieros de acuerdo con las partidas establecidas en el presupuesto, con el objetivo de ejercer los recursos financieros sin exceder el egreso presupuestado

13. Información por Segmentos

No aplica

14. Eventos Posteriores al Cierre

No existen hechos posteriores

15. Partes Relacionadas

No existen partes relacionadas que pudieran ejercer influencia significativa sobre la toma de decisiones financieras y operativas.

Bajo protesta de decir verdad declaramos que los Estados Financieros y sus Notas son razonablemente correctos y responsabilidad del emisor.

ANEXO PRESUPUESTAL

Cuenta Pública 2017
Ente Público: UNIVERSIDAD DE ORIENTE
Estado Analítico de Ingresos
Del 1o. de Enero al 31 de Marzo de 2017
(Pesos)

| Rubro de Ingresos | Estimado | Ampliaciones y Reducciones | Modificado | Devengado | Recaudado | Diferencia |
|--|------------------------|----------------------------|------------------------|-----------------------|-----------------------|-------------------------|
| | 1 | 2 | 3 = (1 + 2) | 4 | 5 | 6 = (5 - 1) |
| Impuestos | \$0.00 | \$0.00 | \$0.00 | \$0.00 | \$0.00 | \$0.00 |
| Cuotas y Aportaciones de Seguridad Social | \$0.00 | \$0.00 | \$0.00 | \$0.00 | \$0.00 | \$0.00 |
| Contribuciones de Mejoras | \$0.00 | \$0.00 | \$0.00 | \$0.00 | \$0.00 | \$0.00 |
| Derechos | \$0.00 | \$0.00 | \$0.00 | \$0.00 | \$0.00 | \$0.00 |
| Productos | \$0.00 | \$0.00 | \$0.00 | \$0.00 | \$0.00 | \$0.00 |
| Corriente | \$0.00 | \$0.00 | \$0.00 | \$0.00 | \$0.00 | \$0.00 |
| Capital | \$0.00 | \$0.00 | \$0.00 | \$0.00 | \$0.00 | \$0.00 |
| Aprovechamientos | \$0.00 | \$0.00 | \$0.00 | \$0.00 | \$0.00 | \$0.00 |
| Corriente | \$0.00 | \$0.00 | \$0.00 | \$0.00 | \$0.00 | \$0.00 |
| Capital | \$0.00 | \$0.00 | \$0.00 | \$0.00 | \$0.00 | \$0.00 |
| Ingresos por Ventas de Bienes y Servicios | \$808,091.00 | \$0.00 | \$808,091.00 | \$825,399.84 | \$825,399.84 | \$17,308.84 |
| Participaciones y Aportaciones | \$0.00 | \$0.00 | \$0.00 | \$0.00 | \$0.00 | \$0.00 |
| Transferencias, Asignaciones, Subsidios y Otras Ayudas | \$19,475,121.00 | \$0.00 | \$19,475,121.00 | \$5,742,258.00 | \$5,742,258.00 | -\$13,732,863.00 |
| Ingresos Derivados de Financiamientos | \$0.00 | \$0.00 | \$0.00 | \$0.00 | \$0.00 | \$0.00 |
| Total | \$20,283,212.00 | \$0.00 | \$20,283,212.00 | \$6,567,657.84 | \$6,567,657.84 | -\$13,715,554.16 |
| Ingresos del Gobierno | \$0.00 | \$0.00 | \$0.00 | \$0.00 | \$0.00 | \$0.00 |
| Impuestos | \$0.00 | \$0.00 | \$0.00 | \$0.00 | \$0.00 | \$0.00 |
| Contribuciones de Mejoras | \$0.00 | \$0.00 | \$0.00 | \$0.00 | \$0.00 | \$0.00 |
| Derechos | \$0.00 | \$0.00 | \$0.00 | \$0.00 | \$0.00 | \$0.00 |
| Productos | \$0.00 | \$0.00 | \$0.00 | \$0.00 | \$0.00 | \$0.00 |
| Corriente | \$0.00 | \$0.00 | \$0.00 | \$0.00 | \$0.00 | \$0.00 |
| Capital | \$0.00 | \$0.00 | \$0.00 | \$0.00 | \$0.00 | \$0.00 |
| Aprovechamientos | \$0.00 | \$0.00 | \$0.00 | \$0.00 | \$0.00 | \$0.00 |
| Corriente | \$0.00 | \$0.00 | \$0.00 | \$0.00 | \$0.00 | \$0.00 |
| Capital | \$0.00 | \$0.00 | \$0.00 | \$0.00 | \$0.00 | \$0.00 |
| Participaciones y Aportaciones | \$0.00 | \$0.00 | \$0.00 | \$0.00 | \$0.00 | \$0.00 |
| Transferencias, Asignaciones, Subsidios y Otras Ayudas | \$0.00 | \$0.00 | \$0.00 | \$0.00 | \$0.00 | \$0.00 |
| Ingresos de Organismos y Empresas | \$20,283,212.00 | \$0.00 | \$20,283,212.00 | \$6,567,657.84 | \$6,567,657.84 | -\$13,715,554.16 |
| Cuotas y Aportaciones de Seguridad Social | \$0.00 | \$0.00 | \$0.00 | \$0.00 | \$0.00 | \$0.00 |
| Ingresos por Ventas de Bienes y Servicios | \$808,091.00 | \$0.00 | \$808,091.00 | \$825,399.84 | \$825,399.84 | \$17,308.84 |
| Transferencias, Asignaciones, Subsidios y Otras Ayudas | \$19,475,121.00 | \$0.00 | \$19,475,121.00 | \$5,742,258.00 | \$5,742,258.00 | -\$13,732,863.00 |
| Ingresos Derivados de Financiamiento | \$0.00 | \$0.00 | \$0.00 | \$0.00 | \$0.00 | \$0.00 |
| Ingresos Derivados de Financiamientos | \$0.00 | \$0.00 | \$0.00 | \$0.00 | \$0.00 | \$0.00 |
| Total | \$20,283,212.00 | \$0.00 | \$20,283,212.00 | \$6,567,657.84 | \$6,567,657.84 | -\$13,715,554.16 |

Bajo protesta de decir verdad declaramos que los Estados Financieros y sus Notas son razonablemente correctos y responsabilidad del emisor.

Cuenta Pública 2017
Ente Público: UNIVERSIDAD DE ORIENTE
Estado Analítico del Ejercicio del Presupuesto de Egresos
Clasificación Administrativa
Del 1o. de Enero al 31 de Marzo de 2017
(Pesos)

| Concepto | Aprobado 1 | Ampliaciones/ (Reducciones) 2 | Modificado 3 = (1 + 2) | Devengado 4 | Pagado 5 | Subejercicio 6 = (3 - 4) |
|------------------------|-----------------|-------------------------------------|---------------------------|----------------|----------------|-----------------------------|
| UNIVERSIDAD DE ORIENTE | \$20,283,212.00 | \$446,007.08 | \$20,729,219.08 | \$6,674,220.73 | \$6,527,536.62 | \$14,054,998.35 |

Bajo protesta de decir verdad declaramos que los Estados Financieros y sus Notas son razonablemente correctos y responsabilidad del emisor.

Cuenta Pública 2017
Ente Público: UNIVERSIDAD DE ORIENTE
Estado Analítico del Ejercicio del Presupuesto de Egresos
Clasificación Económica (por Tipo de Gasto)
Del 1o. de Enero al 31 de Marzo de 2017
(Pesos)

| Concepto | Aprobado | Ampliaciones/ (Reducciones) | Modificado | Devengado | Pagado | Subejercicio |
|---|------------------------|--------------------------------|------------------------|-----------------------|-----------------------|------------------------|
| | 1 | 2 | 3 = (1 + 2) | 4 | 5 | 6 = (3 - 4) |
| Gasto Corriente | \$7,013,277.00 | \$184,426.64 | \$7,197,703.64 | \$6,412,640.31 | \$6,265,956.20 | \$785,063.33 |
| Gasto de Capital | \$13,269,935.00 | \$261,580.44 | \$13,531,515.44 | \$261,580.42 | \$261,580.42 | \$13,269,935.02 |
| Amortización de la Deuda y Disminución de Pasivos | \$0.00 | \$0.00 | \$0.00 | \$0.00 | \$0.00 | \$0.00 |
| Pensiones y Jubilaciones | \$0.00 | \$0.00 | \$0.00 | \$0.00 | \$0.00 | \$0.00 |
| Participaciones | \$0.00 | \$0.00 | \$0.00 | \$0.00 | \$0.00 | \$0.00 |
| Total del Gasto | \$20,283,212.00 | \$446,007.08 | \$20,729,219.08 | \$6,674,220.73 | \$6,527,536.62 | \$14,054,998.35 |

Bajo protesta de decir verdad declaramos que los Estados Financieros y sus Notas son razonablemente correctos y responsabilidad del emisor.

Cuenta Pública 2017
Ente Público: UNIVERSIDAD DE ORIENTE
Estado Analítico del Ejercicio del Presupuesto de Egresos
Clasificación por Objeto del Gasto (Capítulo y Concepto)
Del 1o. de Enero al 31 de Marzo de 2017
(Pesos)

| Concepto | Aprobado | Ampliaciones/ (Reducciones) | Modificado | Devengado | Pagado | Subejercicio |
|---|-----------------------|--------------------------------|-----------------------|-----------------------|-----------------------|---------------------|
| | 1 | 2 | 3 = (1 + 2) | 4 | 5 | 6 = (3 - 4) |
| Servicios Personales | \$5,799,924.00 | -\$172,558.92 | \$5,627,365.08 | \$5,027,427.02 | \$4,953,305.38 | \$599,938.06 |
| Remuneraciones al Personal de Carácter Permanente | \$4,400,187.00 | -\$125,375.24 | \$4,274,811.76 | \$4,274,811.76 | \$4,341,471.70 | \$0.00 |
| Remuneraciones al Personal de Carácter Transitorio | \$399,705.00 | \$74,347.37 | \$474,052.37 | \$327,171.10 | \$327,171.10 | \$146,881.27 |
| Remuneraciones Adicionales y Especiales | \$134,276.00 | -\$121,531.05 | \$12,744.95 | \$3,721.18 | \$3,721.18 | \$9,023.77 |
| Seguridad Social | \$865,756.00 | \$0.00 | \$865,756.00 | \$421,722.98 | \$280,941.40 | \$444,033.02 |
| Otras Prestaciones Sociales y Económicas | \$0.00 | \$0.00 | \$0.00 | \$0.00 | \$0.00 | \$0.00 |
| Previsiones | \$0.00 | \$0.00 | \$0.00 | \$0.00 | \$0.00 | \$0.00 |
| Pago de Estímulos a Servidores Públicos | \$0.00 | \$0.00 | \$0.00 | \$0.00 | \$0.00 | \$0.00 |
| Materiales y Suministros | \$132,138.00 | \$310,942.99 | \$443,080.99 | \$378,454.31 | \$366,909.84 | \$64,626.68 |
| Materiales de Administración, Emisión de Documentos y Artículos Oficiales | \$84,232.00 | \$168,660.76 | \$252,892.76 | \$210,158.39 | \$204,477.17 | \$42,734.37 |
| Alimentos y Utensilios | \$0.00 | \$33,735.77 | \$33,735.77 | \$26,538.65 | \$26,538.65 | \$7,197.12 |
| Materias Primas y Materiales de Producción y Comercialización | \$0.00 | \$0.00 | \$0.00 | \$0.00 | \$0.00 | \$0.00 |
| Materiales y Artículos de Construcción y de Reparación | \$0.00 | \$18,321.99 | \$18,321.99 | \$18,321.99 | \$12,458.74 | \$0.00 |
| Productos Químicos, Farmacéuticos y de Laboratorio | \$0.00 | \$547.80 | \$547.80 | \$547.80 | \$547.80 | \$0.00 |
| Combustibles, Lubricantes y Aditivos | \$47,906.00 | \$37,459.94 | \$85,365.94 | \$70,670.76 | \$70,670.76 | \$14,695.18 |
| Vestuario, Blancos, Prendas de Protección y Artículos Deportivos | \$0.00 | \$9,715.08 | \$9,715.08 | \$9,715.08 | \$9,715.08 | \$0.00 |
| Materiales y Suministros para Seguridad | \$0.00 | \$0.00 | \$0.00 | \$0.00 | \$0.00 | \$0.00 |
| Herramientas, Refacciones y Accesorios Menores | \$0.00 | \$42,501.65 | \$42,501.65 | \$42,501.64 | \$42,501.64 | \$0.01 |
| Servicios Generales | \$1,081,215.00 | \$46,042.57 | \$1,127,257.57 | \$1,006,758.98 | \$945,740.98 | \$120,498.59 |
| Servicios Básicos | \$297,004.00 | -\$36,495.40 | \$260,508.60 | \$260,508.17 | \$260,508.17 | \$0.43 |
| Servicios de Arrendamiento | \$22,500.00 | \$2,086.71 | \$24,586.71 | \$24,586.71 | \$24,586.71 | \$0.00 |
| Servicios Profesionales, Científicos, Técnicos y Otros Servicios | \$333,661.00 | -\$77,799.23 | \$255,861.77 | \$181,641.68 | \$181,641.68 | \$74,220.09 |
| Servicios Financieros, Bancarios y Comerciales | \$25,000.00 | \$3,655.16 | \$28,655.16 | \$3,655.16 | \$3,655.16 | \$25,000.00 |
| Servicios de Instalación, Reparación, Mantenimiento y Conservación | \$0.00 | \$67,303.34 | \$67,303.34 | \$67,207.34 | \$67,207.34 | \$96.00 |
| Servicios de Comunicación Social y Publicidad | \$0.00 | \$63,242.01 | \$63,242.01 | \$63,241.86 | \$63,241.86 | \$0.15 |
| Servicios de Traslado y Viáticos | \$0.00 | \$59,626.09 | \$59,626.09 | \$58,527.47 | \$58,527.47 | \$1,098.62 |
| Servicios Oficiales | \$27,000.00 | \$89,957.93 | \$116,957.93 | \$96,874.63 | \$96,874.63 | \$20,083.30 |
| Otros Servicios Generales | \$376,050.00 | -\$125,534.04 | \$250,515.96 | \$250,515.96 | \$189,497.96 | \$0.00 |
| Transferencias, Asignaciones, Subsidios y Otras Ayudas | \$0.00 | \$0.00 | \$0.00 | \$0.00 | \$0.00 | \$0.00 |
| Transferencias Internas y Asignaciones al Sector Público | \$0.00 | \$0.00 | \$0.00 | \$0.00 | \$0.00 | \$0.00 |
| Transferencias al Resto del Sector Público | \$0.00 | \$0.00 | \$0.00 | \$0.00 | \$0.00 | \$0.00 |
| Subsidios y Subvenciones | \$0.00 | \$0.00 | \$0.00 | \$0.00 | \$0.00 | \$0.00 |
| Ayudas Sociales | \$0.00 | \$0.00 | \$0.00 | \$0.00 | \$0.00 | \$0.00 |
| Pensiones y Jubilaciones | \$0.00 | \$0.00 | \$0.00 | \$0.00 | \$0.00 | \$0.00 |

Cuenta Pública 2017
Ente Público: UNIVERSIDAD DE ORIENTE
Estado Analítico del Ejercicio del Presupuesto de Egresos
Clasificación por Objeto del Gasto (Capítulo y Concepto)
Del 1o. de Enero al 31 de Marzo de 2017
(Pesos)

| Concepto | Aprobado | Ampliaciones/ (Reducciones) | Modificado | Devengado | Pagado | Subejercicio |
|---|------------------------|--------------------------------|------------------------|---------------------|---------------------|------------------------|
| | 1 | 2 | 3 = (1 + 2) | 4 | 5 | 6 = (3 - 4) |
| Transferencias a Fideicomisos, Mandatos y Otros Análogos | \$0.00 | \$0.00 | \$0.00 | \$0.00 | \$0.00 | \$0.00 |
| Transferencias a la Seguridad Social | \$0.00 | \$0.00 | \$0.00 | \$0.00 | \$0.00 | \$0.00 |
| Donativos | \$0.00 | \$0.00 | \$0.00 | \$0.00 | \$0.00 | \$0.00 |
| Transferencias al Exterior | \$0.00 | \$0.00 | \$0.00 | \$0.00 | \$0.00 | \$0.00 |
| Bienes Muebles, Inmuebles e Intangibles | \$13,269,935.00 | \$261,580.44 | \$13,531,515.44 | \$261,580.42 | \$261,580.42 | \$13,269,935.02 |
| Mobiliario y Equipo de Administración | \$0.00 | \$99,794.42 | \$99,794.42 | \$99,794.41 | \$99,794.41 | \$0.01 |
| Mobiliario y Equipo Educativo y Recreativo | \$0.00 | \$151,640.02 | \$151,640.02 | \$151,640.01 | \$151,640.01 | \$0.01 |
| Equipo e Instrumental Médico y de Laboratorio | \$0.00 | \$0.00 | \$0.00 | \$0.00 | \$0.00 | \$0.00 |
| Vehículos y Equipo de Transporte | \$0.00 | \$0.00 | \$0.00 | \$0.00 | \$0.00 | \$0.00 |
| Equipo de Defensa y Seguridad | \$0.00 | \$0.00 | \$0.00 | \$0.00 | \$0.00 | \$0.00 |
| Maquinaria, Otros Equipos y Herramientas | \$0.00 | \$0.00 | \$0.00 | \$0.00 | \$0.00 | \$0.00 |
| Activos Biológicos | \$0.00 | \$0.00 | \$0.00 | \$0.00 | \$0.00 | \$0.00 |
| Bienes Inmuebles | \$13,269,935.00 | \$0.00 | \$13,269,935.00 | \$0.00 | \$0.00 | \$13,269,935.00 |
| Activos Intangibles | \$0.00 | \$10,146.00 | \$10,146.00 | \$10,146.00 | \$10,146.00 | \$0.00 |
| Inversión Pública | \$0.00 | \$0.00 | \$0.00 | \$0.00 | \$0.00 | \$0.00 |
| Obra Pública en Bienes de Dominio Público | \$0.00 | \$0.00 | \$0.00 | \$0.00 | \$0.00 | \$0.00 |
| Obra Pública en Bienes Propios | \$0.00 | \$0.00 | \$0.00 | \$0.00 | \$0.00 | \$0.00 |
| Proyectos Productivos y Acciones de Fomento | \$0.00 | \$0.00 | \$0.00 | \$0.00 | \$0.00 | \$0.00 |
| Inversiones Financieras y Otras Provisiones | \$0.00 | \$0.00 | \$0.00 | \$0.00 | \$0.00 | \$0.00 |
| Inversiones para el Fomento de Actividades Productivas | \$0.00 | \$0.00 | \$0.00 | \$0.00 | \$0.00 | \$0.00 |
| Acciones y Participaciones de Capital | \$0.00 | \$0.00 | \$0.00 | \$0.00 | \$0.00 | \$0.00 |
| Compra de Títulos y Valores | \$0.00 | \$0.00 | \$0.00 | \$0.00 | \$0.00 | \$0.00 |
| Concesión de Préstamos | \$0.00 | \$0.00 | \$0.00 | \$0.00 | \$0.00 | \$0.00 |
| Inversiones en Fideicomisos, Mandatos y Otros Análogos | \$0.00 | \$0.00 | \$0.00 | \$0.00 | \$0.00 | \$0.00 |
| Otras Inversiones Financieras | \$0.00 | \$0.00 | \$0.00 | \$0.00 | \$0.00 | \$0.00 |
| Provisiones para Contingencias y Otras Erogaciones Especiales | \$0.00 | \$0.00 | \$0.00 | \$0.00 | \$0.00 | \$0.00 |
| Participaciones y Aportaciones | \$0.00 | \$0.00 | \$0.00 | \$0.00 | \$0.00 | \$0.00 |
| Participaciones | \$0.00 | \$0.00 | \$0.00 | \$0.00 | \$0.00 | \$0.00 |
| Aportaciones | \$0.00 | \$0.00 | \$0.00 | \$0.00 | \$0.00 | \$0.00 |
| Convenios | \$0.00 | \$0.00 | \$0.00 | \$0.00 | \$0.00 | \$0.00 |
| Deuda Pública | \$0.00 | \$0.00 | \$0.00 | \$0.00 | \$0.00 | \$0.00 |
| Amortización de la Deuda Pública | \$0.00 | \$0.00 | \$0.00 | \$0.00 | \$0.00 | \$0.00 |
| Intereses de la Deuda Pública | \$0.00 | \$0.00 | \$0.00 | \$0.00 | \$0.00 | \$0.00 |
| Comisiones de la Deuda Pública | \$0.00 | \$0.00 | \$0.00 | \$0.00 | \$0.00 | \$0.00 |

Cuenta Pública 2017
Ente Público: UNIVERSIDAD DE ORIENTE
Estado Analítico del Ejercicio del Presupuesto de Egresos
Clasificación por Objeto del Gasto (Capítulo y Concepto)
Del 1o. de Enero al 31 de Marzo de 2017
(Pesos)

| Concepto | Aprobado 1 | Ampliaciones/ (Reducciones) 2 | Modificado 3 = (1 + 2) | Devengado 4 | Pagado 5 | Subejercicio 6 = (3 - 4) |
|--|------------------------|-------------------------------------|---------------------------|-----------------------|-----------------------|-----------------------------|
| Gastos de la Deuda Pública | \$0.00 | \$0.00 | \$0.00 | \$0.00 | \$0.00 | \$0.00 |
| Costo por Coberturas | \$0.00 | \$0.00 | \$0.00 | \$0.00 | \$0.00 | \$0.00 |
| Apoyos Financieros | \$0.00 | \$0.00 | \$0.00 | \$0.00 | \$0.00 | \$0.00 |
| Adeudos de Ejercicios Fiscales Anteriores (Adefas) | \$0.00 | \$0.00 | \$0.00 | \$0.00 | \$0.00 | \$0.00 |
| Total del Gasto | \$20,283,212.00 | \$446,007.08 | \$20,729,219.08 | \$6,674,220.73 | \$6,527,536.62 | \$14,054,998.35 |

Bajo protesta de decir verdad declaramos que los Estados Financieros y sus Notas son razonablemente correctos y responsabilidad del emisor.

Cuenta Pública 2017
Ente Público: UNIVERSIDAD DE ORIENTE
Estado Analítico del Ejercicio del Presupuesto de Egresos
Clasificación Funcional (Finalidad y Función)
Del 1o. de Enero al 31 de Marzo de 2017
(Pesos)

| Concepto | Aprobado 1 | Ampliaciones/ (Reducciones) 2 | Modificado 3 = (1 + 2) | Devengado 4 | Pagado 5 | Subejercicio 6 = (3 - 4) |
|---|------------------------|-------------------------------------|---------------------------|-----------------------|-----------------------|-----------------------------|
| Gobierno | \$0.00 | \$0.00 | \$0.00 | \$0.00 | \$0.00 | \$0.00 |
| Legislación | \$0.00 | \$0.00 | \$0.00 | \$0.00 | \$0.00 | \$0.00 |
| Justicia | \$0.00 | \$0.00 | \$0.00 | \$0.00 | \$0.00 | \$0.00 |
| Coordinación de la Política de Gobierno | \$0.00 | \$0.00 | \$0.00 | \$0.00 | \$0.00 | \$0.00 |
| Relaciones Exteriores | \$0.00 | \$0.00 | \$0.00 | \$0.00 | \$0.00 | \$0.00 |
| Asuntos Financieros y Hacendarios | \$0.00 | \$0.00 | \$0.00 | \$0.00 | \$0.00 | \$0.00 |
| Seguridad Nacional | \$0.00 | \$0.00 | \$0.00 | \$0.00 | \$0.00 | \$0.00 |
| Asuntos de Orden Público y Seguridad Interior | \$0.00 | \$0.00 | \$0.00 | \$0.00 | \$0.00 | \$0.00 |
| Otros Servicios Generales | \$0.00 | \$0.00 | \$0.00 | \$0.00 | \$0.00 | \$0.00 |
| Desarrollo Social | \$20,283,212.00 | \$446,007.08 | \$20,729,219.08 | \$6,674,220.73 | \$6,527,536.62 | \$14,054,998.35 |
| Protección Ambiental | \$0.00 | \$0.00 | \$0.00 | \$0.00 | \$0.00 | \$0.00 |
| Vivienda y Servicios a la Comunidad | \$0.00 | \$0.00 | \$0.00 | \$0.00 | \$0.00 | \$0.00 |
| Salud | \$0.00 | \$0.00 | \$0.00 | \$0.00 | \$0.00 | \$0.00 |
| Recreación, Cultura y Otras Manifestaciones Sociales | \$0.00 | \$0.00 | \$0.00 | \$0.00 | \$0.00 | \$0.00 |
| Educación | \$20,283,212.00 | \$446,007.08 | \$20,729,219.08 | \$6,674,220.73 | \$6,527,536.62 | \$14,054,998.35 |
| Protección Social | \$0.00 | \$0.00 | \$0.00 | \$0.00 | \$0.00 | \$0.00 |
| Otros Asuntos Sociales | \$0.00 | \$0.00 | \$0.00 | \$0.00 | \$0.00 | \$0.00 |
| Desarrollo Económico | \$0.00 | \$0.00 | \$0.00 | \$0.00 | \$0.00 | \$0.00 |
| Asuntos Económicos, Comerciales y Laborales en General | \$0.00 | \$0.00 | \$0.00 | \$0.00 | \$0.00 | \$0.00 |
| Agropecuaria, Silvicultura, Pesca y Caza | \$0.00 | \$0.00 | \$0.00 | \$0.00 | \$0.00 | \$0.00 |
| Combustible y Energía | \$0.00 | \$0.00 | \$0.00 | \$0.00 | \$0.00 | \$0.00 |
| Minería, Manufacturas y Construcción | \$0.00 | \$0.00 | \$0.00 | \$0.00 | \$0.00 | \$0.00 |
| Transporte | \$0.00 | \$0.00 | \$0.00 | \$0.00 | \$0.00 | \$0.00 |
| Comunicaciones | \$0.00 | \$0.00 | \$0.00 | \$0.00 | \$0.00 | \$0.00 |
| Turismo | \$0.00 | \$0.00 | \$0.00 | \$0.00 | \$0.00 | \$0.00 |
| Ciencia, Tecnología e Innovación | \$0.00 | \$0.00 | \$0.00 | \$0.00 | \$0.00 | \$0.00 |
| Otras Industrias y Otros Asuntos Económicos | \$0.00 | \$0.00 | \$0.00 | \$0.00 | \$0.00 | \$0.00 |
| Otras No Clasificadas en Funciones Anteriores | \$0.00 | \$0.00 | \$0.00 | \$0.00 | \$0.00 | \$0.00 |
| Transacciones de la Deuda Pública / Costo Financiero de la Deuda | \$0.00 | \$0.00 | \$0.00 | \$0.00 | \$0.00 | \$0.00 |
| Transferencias, Participaciones y Aportaciones Entre Diferentes Niveles y órdenes de Gobierno | \$0.00 | \$0.00 | \$0.00 | \$0.00 | \$0.00 | \$0.00 |
| Saneamiento del Sistema Financiero | \$0.00 | \$0.00 | \$0.00 | \$0.00 | \$0.00 | \$0.00 |
| Adeudos de Ejercicios Fiscales Anteriores | \$0.00 | \$0.00 | \$0.00 | \$0.00 | \$0.00 | \$0.00 |
| Total del Gasto | \$20,283,212.00 | \$446,007.08 | \$20,729,219.08 | \$6,674,220.73 | \$6,527,536.62 | \$14,054,998.35 |

Bajo protesta de decir verdad declaramos que los Estados Financieros y sus Notas son razonablemente correctos y responsabilidad del emisor.

Cuenta Pública 2017
Ente Público: UNIVERSIDAD DE ORIENTE
Estado Analítico del Ejercicio del Presupuesto de Egresos
Gasto por Categoría Programática
Del 1o. de Enero al 31 de Marzo de 2017
(Pesos)

| Concepto | Aprobado 1 | Ampliaciones/ (Reducciones) 2 | Modificado 3 = (1 + 2) | Devengado 4 | Pagado 5 | Subejercicio 6 = (3 - 4) |
|--|------------------------|-------------------------------------|---------------------------|-----------------------|-----------------------|-----------------------------|
| Subsidio Sector Social y Privado o Entidades Federativas y Municipios | \$0.00 | \$0.00 | \$0.00 | \$0.00 | \$0.00 | \$0.00 |
| Sujetos a Reglas de Operación | \$0.00 | \$0.00 | \$0.00 | \$0.00 | \$0.00 | \$0.00 |
| Otros Subsidios | \$0.00 | \$0.00 | \$0.00 | \$0.00 | \$0.00 | \$0.00 |
| Desempeño de Las Funciones | \$19,847,430.00 | \$719,859.08 | \$20,567,289.08 | \$6,674,220.73 | \$6,527,536.62 | \$13,893,068.35 |
| Prestación de Servicios Públicos | \$19,847,430.00 | \$719,859.08 | \$20,567,289.08 | \$6,674,220.73 | \$6,527,536.62 | \$13,893,068.35 |
| Provisión de Bienes Públicos | \$0.00 | \$0.00 | \$0.00 | \$0.00 | \$0.00 | \$0.00 |
| Planeación, Seguimiento y Evaluación de Políticas Públicas | \$0.00 | \$0.00 | \$0.00 | \$0.00 | \$0.00 | \$0.00 |
| Promoción y Fomento | \$0.00 | \$0.00 | \$0.00 | \$0.00 | \$0.00 | \$0.00 |
| Regulación y Supervisión | \$0.00 | \$0.00 | \$0.00 | \$0.00 | \$0.00 | \$0.00 |
| Funciones de Las Fuerzas Armadas (Únicamente Gobierno Federal) | \$0.00 | \$0.00 | \$0.00 | \$0.00 | \$0.00 | \$0.00 |
| Específicos | \$0.00 | \$0.00 | \$0.00 | \$0.00 | \$0.00 | \$0.00 |
| Proyectos de Inversión | \$0.00 | \$0.00 | \$0.00 | \$0.00 | \$0.00 | \$0.00 |
| Administrativos y de Apoyo | \$435,782.00 | -\$273,852.00 | \$161,930.00 | \$0.00 | \$0.00 | \$161,930.00 |
| Apoyo al Proceso Presupuestario y para Mejorar la Eficiencia Institucional | \$435,782.00 | -\$273,852.00 | \$161,930.00 | \$0.00 | \$0.00 | \$161,930.00 |
| Apoyo a la Función Pública y al Mejoramiento de la Gestión | \$0.00 | \$0.00 | \$0.00 | \$0.00 | \$0.00 | \$0.00 |
| Operaciones Ajenas | \$0.00 | \$0.00 | \$0.00 | \$0.00 | \$0.00 | \$0.00 |
| Compromisos | \$0.00 | \$0.00 | \$0.00 | \$0.00 | \$0.00 | \$0.00 |
| Obligaciones de Cumplimiento de Resolución Jurisdiccional | \$0.00 | \$0.00 | \$0.00 | \$0.00 | \$0.00 | \$0.00 |
| Desastres Naturales | \$0.00 | \$0.00 | \$0.00 | \$0.00 | \$0.00 | \$0.00 |
| Obligaciones | \$0.00 | \$0.00 | \$0.00 | \$0.00 | \$0.00 | \$0.00 |
| Pensiones y Jubilaciones | \$0.00 | \$0.00 | \$0.00 | \$0.00 | \$0.00 | \$0.00 |
| Aportaciones a la Seguridad Social | \$0.00 | \$0.00 | \$0.00 | \$0.00 | \$0.00 | \$0.00 |
| Aportaciones a Fondos de Estabilización | \$0.00 | \$0.00 | \$0.00 | \$0.00 | \$0.00 | \$0.00 |
| Aportaciones a Fondos de Inversión y Reestructura de Pensiones | \$0.00 | \$0.00 | \$0.00 | \$0.00 | \$0.00 | \$0.00 |
| Programas de Gasto Federalizado (Gobierno Federal) | \$0.00 | \$0.00 | \$0.00 | \$0.00 | \$0.00 | \$0.00 |
| Gasto Federalizado | \$0.00 | \$0.00 | \$0.00 | \$0.00 | \$0.00 | \$0.00 |
| Participaciones a Entidades Federativas y Municipios | \$0.00 | \$0.00 | \$0.00 | \$0.00 | \$0.00 | \$0.00 |
| Costo Financiero, Deuda o Apoyos a Deudores y Ahorradores de la Banca | \$0.00 | \$0.00 | \$0.00 | \$0.00 | \$0.00 | \$0.00 |
| Adeudos de Ejercicios Fiscales Anteriores | \$0.00 | \$0.00 | \$0.00 | \$0.00 | \$0.00 | \$0.00 |
| Total del Gasto | \$20,283,212.00 | \$446,007.08 | \$20,729,219.08 | \$6,674,220.73 | \$6,527,536.62 | \$14,054,998.35 |

Bajo protesta de decir verdad declaramos que los Estados Financieros y sus Notas son razonablemente correctos y responsabilidad del emisor.

POSTURA FISCAL

Cuenta Pública 2017
Ente Público: UNIVERSIDAD DE ORIENTE
Estado Analítico del Ejercicio del Presupuesto de Egresos
Indicadores de Postura Fiscal
Del 1o. de Enero al 31 de Marzo de 2017
(Pesos)

| Concepto | Estimado/Aprobado | Devengado | Recaudado/Pagado |
|--|------------------------|-----------------------|-----------------------|
| I. Ingresos Presupuestarios (I=1+2) | \$20,283,212.00 | \$6,567,657.84 | \$6,567,657.84 |
| 1. Ingresos del Gobierno de la Entidad Federativa | \$0.00 | \$0.00 | \$0.00 |
| 2. Ingresos del Sector Paraestatal | \$20,283,212.00 | \$6,567,657.84 | \$6,567,657.84 |
| II. Egresos Presupuestarios (II=3+4) | \$20,283,212.00 | \$6,674,220.73 | \$6,527,536.62 |
| 3. Egresos del Gobierno de la Entidad Federativa | \$0.00 | \$0.00 | \$0.00 |
| 4. Egresos del Sector Paraestatal | \$20,283,212.00 | \$6,674,220.73 | \$6,527,536.62 |
| III. Balance Presupuestario (Superávit o Déficit) (III = I- II) | \$0.00 | -\$106,562.89 | \$40,121.22 |
| Concepto | Estimado | Devengado | Pagado 3 |
| III. Balance Presupuestario (Superávit o Déficit) | \$0.00 | -\$106,562.89 | \$40,121.22 |
| IV. Intereses, Comisiones y Gastos de la Deuda | \$0.00 | \$0.00 | \$0.00 |
| V. Balance Primario (Superávit o Déficit) (V= III- IV) | \$0.00 | -\$106,562.89 | \$40,121.22 |
| Concepto | Estimado | Devengado | Pagado 3 |
| A. Financiamiento | \$0.00 | \$0.00 | \$0.00 |
| B. Amortización de la Deuda | \$0.00 | \$0.00 | \$0.00 |
| C. Endeudamiento ó Desendeudamiento (C = A- B) | \$0.00 | \$0.00 | \$0.00 |

Bajo protesta de decir verdad declaramos que los Estados Financieros y sus Notas son razonablemente correctos y responsabilidad del emisor.

RELACIÓN DE BIENES MUEBLES QUE INTEGRAN EL PATRIMONIO

Cuenta Pública 2017
Relación de Bienes Muebles que integran el Patrimonio
Al 31 de Marzo de 2017
(pesos)
Ente Público: UNIVERSIDAD DE ORIENTE

| Código | Descripción del Bien Mueble | Valor en libros |
|-----------------|---|-----------------|
| uo115211C010005 | Grabadora de cassette y CD MP3. MCA: SONY MOD: CFD-G770CPK | 766.68 |
| uo115211C010006 | Grabadora de cassette y CD MP3. MCA: SONY MOD: CFD-G770CPK | 766.68 |
| uo115111B040009 | Sillon ejecutiva negro con respaldo Malla con cabecera mca:MESH NEGRO | 528.62 |
| uo115111B040010 | Sillon ejecutiva negro con respaldo Malla con cabecera mca:MESH NEGRO | 528.62 |
| uo115111B040011 | Sillon ejecutiva negro con respaldo Malla con cabecera mca:MESH NEGRO | 528.62 |
| uo115111B040012 | Sillon ejecutiva negro con respaldo Malla con cabecera mca:MESH NEGRO | 528.62 |
| uo115111B040013 | Sillon ejecutiva negro con respaldo Malla con cabecera mca:MESH NEGRO | 528.62 |
| uo115111B040014 | Sillon ejecutiva negro con respaldo Malla con cabecera mca:MESH NEGRO | 528.62 |
| uo115111B040015 | Sillon ejecutiva negro con respaldo Malla con cabecera mca:MESH NEGRO | 528.62 |
| uo115111B040016 | Sillon ejecutiva negro con respaldo Malla con cabecera mca:MESH NEGRO | 528.62 |
| uo115111B040017 | Sillon ejecutiva negro con respaldo Malla con cabecera mca:MESH NEGRO | 528.62 |
| uo115111B040018 | Sillon ejecutiva negro con respaldo Malla con cabecera mca:MESH NEGRO | 528.62 |
| uo115111B040019 | Sillon ejecutiva negro con respaldo Malla con cabecera mca:MESH NEGRO | 528.62 |
| uo115111B040020 | Sillon ejecutiva negro con respaldo Malla con cabecera mca:MESH NEGRO | 528.62 |
| uo115211A010023 | Video proyector BOXLIGHT Mod. SEATTLE X30N | 5,482.26 |
| uo115211A010024 | Video proyector BOXLIGHT Mod. SEATTLE X30N | 5,482.26 |
| uo115111B090001 | Sillas de aluminio con brazos MAXIMA | 158.00 |
| uo115111B090002 | Sillas de aluminio con brazos MAXIMA | 158.00 |
| uo115111B090003 | Sillas de aluminio con brazos MAXIMA | 158.00 |
| uo115111B090004 | Sillas de aluminio con brazos MAXIMA | 158.00 |
| uo115111B090005 | Sillas de aluminio con brazos MAXIMA | 158.00 |
| uo115111B090006 | Sillas de aluminio con brazos MAXIMA | 158.00 |
| uo115111B090007 | Sillas de aluminio con brazos MAXIMA | 158.00 |
| uo115111B090008 | Sillas de aluminio con brazos MAXIMA | 158.00 |
| uo115111B090009 | Sillas de aluminio con brazos MAXIMA | 158.00 |
| uo115111B090010 | Sillas de aluminio con brazos MAXIMA | 158.00 |
| uo115111B090011 | Sillas de aluminio con brazos MAXIMA | 158.00 |
| uo115111B090012 | Sillas de aluminio con brazos MAXIMA | 158.00 |
| uo115111B090013 | Sillas de aluminio con brazos MAXIMA | 158.00 |
| uo115111B090014 | Sillas de aluminio con brazos MAXIMA | 158.00 |
| uo115111B090015 | Sillas de aluminio con brazos MAXIMA | 158.00 |
| uo115111B090016 | Sillas de aluminio con brazos MAXIMA | 158.00 |
| uo115111B090017 | Sillas de aluminio con brazos MAXIMA | 158.00 |

Cuenta Pública 2017
Relación de Bienes Muebles que integran el Patrimonio
Al 31 de Marzo de 2017
(pesos)
Ente Público: UNIVERSIDAD DE ORIENTE

| Código | Descripción del Bien Mueble | Valor en libros |
|-----------------|---|-----------------|
| uo115111B090018 | Sillas de aluminio con brazos MAXIMA | 158.00 |
| uo115111B090019 | Sillas de aluminio con brazos MAXIMA | 158.00 |
| uo115111B090020 | Sillas de aluminio con brazos MAXIMA | 158.00 |
| uo115111B090021 | Sillas de aluminio con brazos MAXIMA | 158.00 |
| uo115111B090022 | Sillas de aluminio con brazos MAXIMA | 158.00 |
| uo115111B090023 | Sillas de aluminio con brazos MAXIMA | 158.00 |
| uo115111B090024 | Sillas de aluminio con brazos MAXIMA | 158.00 |
| uo115111B090025 | Sillas de aluminio con brazos MAXIMA | 158.00 |
| uo115111B090026 | Sillas de aluminio con brazos MAXIMA | 158.00 |
| uo115111B090027 | Sillas de aluminio con brazos MAXIMA | 158.00 |
| uo115111B090028 | Sillas de aluminio con brazos MAXIMA | 158.00 |
| uo115111B090029 | Sillas de aluminio con brazos MAXIMA | 158.00 |
| uo115111B090030 | Sillas de aluminio con brazos MAXIMA | 158.00 |
| uo115111B100001 | Silla de aluminio Periquera | 246.00 |
| uo115111B100002 | Silla de aluminio Periquera | 246.00 |
| uo115111B100003 | Silla de aluminio Periquera | 246.00 |
| uo115111B100004 | Silla de aluminio Periquera | 246.00 |
| uo115111B100005 | Silla de aluminio Periquera | 246.00 |
| uo115111B100006 | Silla de aluminio Periquera | 246.00 |
| uo115111A100001 | Mesa de aluminio redonda de 0.60mt (JL -59) | 238.00 |
| uo115111A100002 | Mesa de aluminio redonda de 0.60mt (JL -59) | 238.00 |
| uo115111A100003 | Mesa de aluminio redonda de 0.60mt (JL -59) | 238.00 |
| uo115111A100004 | Mesa de aluminio redonda de 0.60mt (JL -59) | 238.00 |
| uo115111A100005 | Mesa de aluminio redonda de 0.60mt (JL -59) | 238.00 |
| uo115111A100006 | Mesa de aluminio redonda de 0.60mt (JL -59) | 238.00 |
| uo115111A100007 | Mesa de aluminio redonda de 0.60mt (JL -59) | 238.00 |
| uo115111A100008 | Mesa de aluminio redonda de 0.60mt (JL -59) | 238.00 |
| uo115111A100009 | Mesa de aluminio redonda de 0.60mt (JL -59) | 238.00 |
| uo115111A100010 | Mesa de aluminio redonda de 0.60mt (JL -59) | 238.00 |
| uo115191O010001 | Lavamanos de pedestal para montar a pared, de acero inoxidable, medidas de la tarja, 47cm de frente x | 3,706.68 |
| uo115120B030001 | Cajonera Barnizada en color negro de 70 cm X 55 cm de 6 cajoneras. | 714.85 |
| uo115211E020010 | Reproductor de Blue ray Mca SONY Mad. Bdp-s370 | 3,434.24 |
| uo115220A010001 | Mesa ping pon Mrca. PRO-SERIES Mod. 44110 | 1,624.57 |

Cuenta Pública 2017
Relación de Bienes Muebles que integran el Patrimonio
Al 31 de Marzo de 2017
(pesos)
Ente Público: UNIVERSIDAD DE ORIENTE

| Código | Descripción del Bien Mueble | Valor en libros |
|-----------------|---|-----------------|
| uo115220A010002 | Mesa ping pon Mrca. PRO-SERIES Mod. 44110 | 1,624.57 |
| uo115111C010062 | Rack de uso rudo marco de acero mod. UR184884LM6 | 529.56 |
| uo115111C010063 | Rack de uso rudo marco de acero mod. UR184884LM6 | 529.56 |
| uo115211A010025 | Video Proyectores BENQ Mod. MP515 2500 LUMENES | 2,470.42 |
| uo115111B050096 | Silla nova iso y respaldo ergonomico de polipropileno color negro | 234.00 |
| uo115111B050097 | Silla nova iso y respaldo ergonomico de polipropileno color negro | 234.00 |
| uo115111B050098 | Silla nova iso y respaldo ergonomico de polipropileno color negro | 234.00 |
| uo115111B050099 | Silla nova iso y respaldo ergonomico de polipropileno color negro | 234.00 |
| uo115111B050100 | Silla nova iso y respaldo ergonomico de polipropileno color negro | 234.00 |
| uo115111B050101 | Silla nova iso y respaldo ergonomico de polipropileno color negro | 234.00 |
| uo115111B050102 | Silla nova iso y respaldo ergonomico de polipropileno color negro | 234.00 |
| uo115111B050103 | Silla nova iso y respaldo ergonomico de polipropileno color negro | 234.00 |
| uo115111B050104 | Silla nova iso y respaldo ergonomico de polipropileno color negro | 234.00 |
| uo115111B050105 | Silla nova iso y respaldo ergonomico de polipropileno color negro | 234.00 |
| uo115111B050106 | Silla nova iso y respaldo ergonomico de polipropileno color negro | 234.00 |
| uo115111B050107 | Silla nova iso y respaldo ergonomico de polipropileno color negro | 234.00 |
| uo115111B050108 | Silla nova iso y respaldo ergonomico de polipropileno color negro | 234.00 |
| uo115111B050109 | Silla nova iso y respaldo ergonomico de polipropileno color negro | 234.00 |
| uo115111B050110 | Silla nova iso y respaldo ergonomico de polipropileno color negro | 234.00 |
| uo115111B050111 | Silla nova iso y respaldo ergonomico de polipropileno color negro | 234.00 |
| uo115111B050112 | Silla nova iso y respaldo ergonomico de polipropileno color negro | 234.00 |
| uo115111B050113 | Silla nova iso y respaldo ergonomico de polipropileno color negro | 234.00 |
| uo115111B050114 | Silla nova iso y respaldo ergonomico de polipropileno color negro | 234.00 |
| uo115111B050115 | Silla nova iso y respaldo ergonomico de polipropileno color negro | 234.00 |
| uo115111B050116 | Silla nova iso y respaldo ergonomico de polipropileno color negro | 234.00 |
| uo115111B050117 | Silla nova iso y respaldo ergonomico de polipropileno color negro | 234.00 |
| uo115111B050118 | Silla nova iso y respaldo ergonomico de polipropileno color negro | 234.00 |
| uo115111B050119 | Silla nova iso y respaldo ergonomico de polipropileno color negro | 234.00 |
| uo115111B050120 | Silla nova iso y respaldo ergonomico de polipropileno color negro | 234.00 |
| uo115111B050121 | Silla nova iso y respaldo ergonomico de polipropileno color negro | 234.00 |
| uo115111B050122 | Silla nova iso y respaldo ergonomico de polipropileno color negro | 234.00 |
| uo115111B050123 | Silla nova iso y respaldo ergonomico de polipropileno color negro | 234.00 |
| uo115111B050124 | Silla nova iso y respaldo ergonomico de polipropileno color negro | 234.00 |

Cuenta Pública 2017
Relación de Bienes Muebles que integran el Patrimonio
Al 31 de Marzo de 2017
(pesos)
Ente Público: UNIVERSIDAD DE ORIENTE

| Código | Descripción del Bien Mueble | Valor en libros |
|-----------------|---|-----------------|
| uo115111B050125 | Silla nova iso y respaldo ergonomico de polipropileno color negro | 234.00 |
| uo115211C030010 | Grabadora reportera digital Mca: SONY Mod: ICD-PX820 | 1,073.33 |
| uo115211C010007 | Grabadora de cassette USB y CD MP3. MCA: SONY MOD: CFD-RG880CP | 1,218.00 |
| uo115211C010008 | Grabadora de cassette USB y CD MP3. MCA: SONY MOD: CFD-RG880CP | 1,218.00 |
| uo115211C010009 | Grabadora de cassette USB y CD MP3. MCA: SONY MOD: CFD-RG880CP | 1,218.00 |
| uo115211J010026 | Microfono instrumental vocal Mca.SHURE Mod.KSM32/SL INCLUYE ESTUCHE | 4,558.55 |
| uo115211A010026 | Video proyectores ViewSonic Mod. PJD7383i tiro corto | 6,510.00 |
| uo115211D020006 | Mezcladora consola amplificada de 6 canales. Mod.PHONIC 740 Marca PHONIC.(Incluye 2 bocinas de 15" y 1 microfono) | 4,560.10 |
| uo115211D020007 | Bocina Marca. PHONIC Mod.SE 705 de 15 " 2 way speaker color negro. | |
| uo115211D020008 | Bocina Marca. PHONIC Mod.SE 705 de 15 " 2 way speaker color negro. | |
| uo115211E020009 | Reproductor Mca.PIONER DVD CD MP3 entrada de USB Mod. DV-302ZKV | 402.76 |
| uo115651A030002 | Fax Mca. HP Mod. 2140 | 712.03 |
| uo115111A110001 | Mesa de trabajo (color beige) | 1,058.64 |
| uo115111A110002 | Mesa de trabajo (color beige) | 1,058.64 |
| uo115111A110003 | Mesa de trabajo (color beige) | 1,058.64 |
| uo115111A110004 | Mesa de trabajo (color beige) | 1,058.64 |
| uo115111C010064 | Estante de trabajo para procesos tecnicos. | 3,347.20 |
| uo115111A120001 | Mesa para catalogos electronicos(tipo archiveros con cajoneras) | 1,691.03 |
| uo115111A120002 | Mesa para catalogos electronicos(tipo archiveros con cajoneras) | 1,691.03 |
| uo115111A120003 | Modulo de servicio (media luna) | 6,666.30 |
| uo115111A120004 | Cubiculos individuales prefabricados para computo. | 2,018.47 |
| uo115111A120005 | Cubiculos individuales prefabricados para computo. | 2,018.47 |
| uo115111A120006 | Cubiculos individuales prefabricados para computo. | 2,018.47 |
| uo115111A120007 | Cubiculos individuales prefabricados para computo. | 2,018.47 |
| uo115111A120008 | Cubiculos individuales prefabricados para computo. | 2,018.47 |
| uo115111A120009 | Cubiculos individuales prefabricados para lectura. | 1,997.38 |
| uo115111A120010 | Cubiculos individuales prefabricados para lectura. | 1,997.38 |
| uo115111A120011 | Cubiculos individuales prefabricados para lectura. | 1,997.38 |
| uo115111A120012 | Cubiculos individuales prefabricados para lectura. | 1,997.38 |
| uo115111A120013 | Cubiculos individuales prefabricados para lectura. | 1,997.38 |
| uo115111A120014 | Cubiculos individuales prefabricados para lectura. | 1,997.38 |
| uo115111A120015 | Cubiculos individuales prefabricados para lectura. | 1,997.38 |

Cuenta Pública 2017
Relación de Bienes Muebles que integran el Patrimonio
Al 31 de Marzo de 2017
(pesos)
Ente Público: UNIVERSIDAD DE ORIENTE

| Código | Descripción del Bien Mueble | Valor en libros |
|-----------------|--|-----------------|
| uo115111A120016 | Cubiculos individuales prefabricados para lectura. | 1,997.38 |
| uo115111A120017 | Cubiculos individuales prefabricados para lectura. | 1,997.38 |
| uo115111A120018 | Cubiculos individuales prefabricados para lectura. | 1,997.38 |
| uo115111A120019 | Cubiculos individuales prefabricados para lectura. | 1,997.38 |
| uo115111C010036 | Estantes para biblioteca sencillos (anaqueles sencillos) | 1,830.48 |
| uo115111C010037 | Estantes para biblioteca sencillos (anaqueles sencillos) | 1,830.48 |
| uo115111C010038 | Estantes para biblioteca sencillos (anaqueles sencillos) | 1,830.48 |
| uo115111C010039 | Estantes para biblioteca sencillos (anaqueles sencillos) | 1,830.48 |
| uo115111C010040 | Estantes para biblioteca sencillos (anaqueles sencillos) | 1,830.48 |
| uo115111C010041 | Estantes para biblioteca sencillos (anaqueles sencillos) | 1,830.48 |
| uo115111C010042 | Estantes para biblioteca sencillos (anaqueles sencillos) | 1,830.48 |
| uo115111C010043 | Estantes para biblioteca sencillos (anaqueles sencillos) | 1,830.48 |
| uo115111C010044 | Estantes para biblioteca sencillos (anaqueles sencillos) | 1,830.48 |
| uo115111C010045 | Estantes para biblioteca sencillos (anaqueles sencillos) | 1,830.48 |
| uo115111C010046 | Estantes para biblioteca sencillos (anaqueles sencillos) | 1,830.48 |
| uo115111C010047 | Estantes para biblioteca dobles (anaqueles dobles) | 3,018.06 |
| uo115111C010048 | Estantes para biblioteca dobles (anaqueles dobles) | 3,018.06 |
| uo115111C010049 | Estantes para biblioteca dobles (anaqueles dobles) | 3,018.06 |
| uo115111C010050 | Estantes para biblioteca dobles (anaqueles dobles) | 3,018.06 |
| uo115111C010051 | Estantes para biblioteca dobles (anaqueles dobles) | 3,018.06 |
| uo115111C010052 | Estantes para biblioteca dobles (anaqueles dobles) | 3,018.06 |
| uo115111C010053 | Estantes para biblioteca dobles (anaqueles dobles) | 3,018.06 |
| uo115111C010054 | Estantes para biblioteca dobles (anaqueles dobles) | 3,018.06 |
| uo115111C010055 | Estantes para biblioteca dobles (anaqueles dobles) | 3,018.06 |
| uo115111C010056 | Estantes para biblioteca dobles (anaqueles dobles) | 3,018.06 |
| uo115111C010057 | Estantes para biblioteca dobles (anaqueles dobles) | 3,018.06 |
| uo115111C010058 | Estantes para biblioteca dobles (anaqueles dobles) | 3,018.06 |
| uo115111C010059 | Estantes para biblioteca dobles (anaqueles dobles) | 3,018.06 |
| uo115111C010060 | Estantes para biblioteca para DVD O CD (Exhividor) | 1,681.90 |
| uo115111C010061 | Exhividor doble con panel | 2,306.12 |
| uo115111B050126 | Sillas de visita (Acoginados color negro) | 281.58 |
| uo115111B050127 | Sillas de visita (Acoginados color negro) | 281.58 |
| uo115111B050128 | Sillas de visita (Acoginados color negro) | 281.58 |

Cuenta Pública 2017
Relación de Bienes Muebles que integran el Patrimonio
Al 31 de Marzo de 2017
(pesos)
Ente Público: UNIVERSIDAD DE ORIENTE

| Código | Descripción del Bien Mueble | Valor en libros |
|-----------------|---|-----------------|
| uo115111B050129 | Sillas de visita (Acoginados color negro) | 281.58 |
| uo115111B050130 | Sillas de visita (Acoginados color negro) | 281.58 |
| uo115111B050131 | Sillas de visita (Acoginados color negro) | 281.58 |
| uo115111B050132 | Sillas de visita (Acoginados color negro) | 281.58 |
| uo115111B050133 | Sillas de visita (Acoginados color negro) | 281.58 |
| uo115111B050134 | Sillas de visita (Acoginados color negro) | 281.58 |
| uo115111B050135 | Sillas de visita (Acoginados color negro) | 281.58 |
| uo115111B050136 | Sillas de visita (Acoginados color negro) | 281.58 |
| uo115111B050137 | Sillas de visita (Acoginados color negro) | 281.58 |
| uo115111B050138 | Sillas de visita (Acoginados color negro) | 281.58 |
| uo115111B050139 | Sillas de visita (Acoginados color negro) | 281.58 |
| uo115111B050140 | Sillas de visita (Acoginados color negro) | 281.58 |
| uo115111B050141 | Sillas de visita (Acoginados color negro) | 281.58 |
| uo115111B050142 | Sillas de visita (Acoginados color negro) | 281.58 |
| uo115111B050143 | Sillas de visita (Acoginados color negro) | 281.58 |
| uo115111B050144 | Sillas de visita (Acoginados color negro) | 281.58 |
| uo115111B050145 | Sillas de visita (Acoginados color negro) | 281.58 |
| uo115111B050146 | Sillas de visita (Acoginados color negro) | 281.58 |
| uo115111B050147 | Sillas de visita (Acoginados color negro) | 281.58 |
| uo115111B050148 | Sillas de visita (Acoginados color negro) | 281.58 |
| uo115111B050149 | Sillas de visita (Acoginados color negro) | 281.58 |
| uo115111B050150 | Sillas de visita (Acoginados color negro) | 281.58 |
| uo115111B050151 | Sillas de visita (Acoginados color negro) | 281.58 |
| uo115111B050152 | Sillas de visita (Acoginados color negro) | 281.58 |
| uo115111B050153 | Sillas de visita (Acoginados color negro) | 281.58 |
| uo115111B050154 | Sillas de visita (Acoginados color negro) | 281.58 |
| uo115111B050155 | Sillas de visita (Acoginados color negro) | 281.58 |
| uo115111B050156 | Sillas de visita (Acoginados color negro) | 281.58 |
| uo115111B050157 | Sillas de visita (Acoginados color negro) | 281.58 |
| uo115111B050158 | Sillas de visita (Acoginados color negro) | 281.58 |
| uo115111B050159 | Sillas de visita (Acoginados color negro) | 281.58 |
| uo115111B050160 | Sillas de visita (Acoginados color negro) | 281.58 |
| uo115111B050161 | Sillas de visita (Acoginados color negro) | 281.58 |

Cuenta Pública 2017
Relación de Bienes Muebles que integran el Patrimonio
Al 31 de Marzo de 2017
(pesos)
Ente Público: UNIVERSIDAD DE ORIENTE

| Código | Descripción del Bien Mueble | Valor en libros |
|-----------------|---|-----------------|
| uo115111B050162 | Sillas de visita (Acoginados color negro) | 281.58 |
| uo115111B050163 | Sillas de visita (Acoginados color negro) | 281.58 |
| uo115111B050164 | Sillas de visita (Acoginados color negro) | 281.58 |
| uo115111B050165 | Sillas de visita (Acoginados color negro) | 281.58 |
| uo115111B050166 | Sillas de visita (Acoginados color negro) | 281.58 |
| uo115111B050167 | Sillas de visita (Acoginados color negro) | 281.58 |
| uo115111B050168 | Sillas de visita (Acoginados color negro) | 281.58 |
| uo115111B050169 | Sillas de visita (Acoginados color negro) | 281.58 |
| uo115111B050170 | Sillas de visita (Acoginados color negro) | 281.58 |
| uo115111H010003 | Carro transportador | 2,023.30 |
| uo115111H010004 | Carro transportador | 2,023.30 |
| uo115640A010021 | Aire acondicionado Mod. Minisplit serie S Mca.LG de 36000 Btu. Con Evaporador Serie: 912KAED00604 | 7,220.00 |
| uo115191E010008 | Congelador FRIGIDAIRE Mod. FFCO923DW8 color blanco | 3,420.00 |
| uo125640A010022 | Aire acondicionado Minisplit Mca.LG de 36000 Btu. Evaporador LG | 8,350.00 |
| uo125211A010027 | Video proyector Marc.INFOCUS Mod.IN114 DLP3D2700 Lum XGA color negra (incluye control). | 3,711.67 |
| uo125211A010028 | Video proyector Marc.INFOCUS Mod.IN114 DLP3D2700 Lum XGA color negra (incluye control). | 3,711.67 |
| uo125211A010029 | Video proyector Marc.INFOCUS Mod.IN114 DLP3D2700 Lum XGA color negra (incluye control). | 3,711.67 |
| uo125211A010030 | Video proyector Marc.INFOCUS Mod.IN114 DLP3D2700 Lum XGA color negra (incluye control). | 3,711.67 |
| uo125211A010031 | Video proyector Marc.INFOCUS Mod.IN114 DLP3D2700 Lum XGA color negra (incluye control). | 3,711.67 |
| uo125111E010022 | Pizarron blanco magnetico de 90 x 3.00 mts Mca: LEPISUR | 1,620.81 |
| uo125111E010023 | Pizarron blanco magnetico de 90 x 3.00 mts Mca: LEPISUR | 1,620.81 |
| uo065191A010001 | Ventilador de Pedestal Blanco. | - 0.00 |
| uo065211A010001 | Video Proyector HP 1600 LUMS MCA: HP MOD: vp6311 | 0.00 |
| uo065151B010001 | No Break MCA. KOBLEZ MOD. 5508-1 | - |
| uo065151B010002 | No Break 5501 I CA | - |
| uo065111C010001 | Estante Milan 5 Entrepaños DET04-A16 | - 0.00 |
| uo065111C010002 | Estante Milan 5Entrepaños DET04-A16 | - 0.00 |
| uo065111C010003 | Estante Milan 5Entrepaños DET04-A16 | - 0.00 |
| uo065111A010001 | Mesas multiusos color grafito. Med. 120x.61x.70. | - 0.00 |
| uo065111A010002 | Mesas multiusos color grafito. Med. 120x.61x.70. | - 0.00 |
| uo065111A010003 | Mesas multiusos color grafito. Med. 120x.61x.70. | - 0.00 |
| uo065111A010004 | Mesas multiusos color grafito. Med. 120x.61x.70. | - 0.00 |

Cuenta Pública 2017
Relación de Bienes Muebles que integran el Patrimonio
Al 31 de Marzo de 2017
(pesos)
Ente Público: UNIVERSIDAD DE ORIENTE

| Código | Descripción del Bien Mueble | Valor en libros |
|-----------------|---|-----------------|
| uo065111A010005 | Mesas multiusos color grafito. Med. 120x.61x.70. | - 0.00 |
| uo065111A010006 | Mesas multiusos color grafito. Med. 120x.61x.70. | - 0.00 |
| uo065111A010007 | Mesas multiusos color grafito. Med. 120x.61x.70. | - 0.00 |
| uo065111A010008 | Mesas multiusos color grafito. Med. 120x.61x.70. | - 0.00 |
| uo065111B010001 | Silla Secretarial D trabajo T/Onix | - 0.00 |
| uo065111B010002 | Silla Secretarial D trabajo T/Onix | - 0.00 |
| uo065111B010003 | Silla Secretarial D trabajo T/Onix | - 0.00 |
| | SILLA SECRET D TRABAJO T/ONIX C/BRAZOS | - 0.00 |
| | SILLA SECRET D TRABAJO T/ONIX C/BRAZOS | - 0.00 |
| | SILLA SECRET D TRABAJO T/ONIX C/BRAZOS | - 0.00 |
| uo065111B010004 | Silla Secretarial D trabajo T/Onix | - |
| uo065111B010005 | Silla Secretarial D trabajo T/Onix | - 0.00 |
| uo065111B010006 | Silla Secretarial D trabajo T/Onix | - 0.00 |
| uo065151B010003 | No Break MOD: Omnismart 500 MCA:Tripp Lite | - |
| uo065151B010004 | No Break MOD: Omnismart 500 MCA:Tripp Lite | - |
| uo065111D010001 | Archivero Metalico 4 Gavetas Negro de 46.3 X 70 X 135.4 | - |
| uo065111D010002 | Archivero Metalico 4 Gavetas Negro de 46.3 X 70 X 135.4 | - |
| uo065111D010003 | Archivero Metalico 4 Gavetas Negro de 46.3 X 70 X 135.4 | - |
| uo065111D010004 | Archivero Metalico 4 Gavetas Negro de 46.3 X 70 X 135.4 | - 0.00 |
| uo065111D010005 | Archivero Metalico 4 Gavetas Negro de 46.3 X 70 X 135.4 | - 0.00 |
| uo065651A010001 | Radio MCA: MOTOROLA MOD: T6500 | - |
| uo065651A010002 | Radio MCA: MOTOROLA MOD: T6500 | - |
| uo065651A020001 | Telefono Celular Motorola Mod. C139 | - |
| uo065651A020002 | Telefono Celular Motorola Mod. C139 | - |
| uo065651A020003 | Telefono Celular Motorola Mod. C139 | - |
| uo065651A020004 | Telefono Celular Motorola Mod. C139 | - |
| uo065211C010001 | Grabadora de cassette y CD. MCA: SONY MOD: ZS-H20CP. | - |
| uo065191B010001 | Maquina de Escribir ETP510/I | - |
| uo065651A030001 | Fax Sharp Papel Bond Up115 | - |
| uo065151B010005 | No Break ATRM500 TRIPPLITE INT. OFF 500 | - |
| uo065151B010006 | No Break ATRM500 TRIPPLITE INT. OFF 500 | - |
| uo065151B010007 | No Break ATRM500 TRIPPLITE INT. OFF 500 | - |
| uo065151B010008 | No Break ATRM500 TRIPPLITE INT. OFF 500 | - |

Cuenta Pública 2017
Relación de Bienes Muebles que integran el Patrimonio
Al 31 de Marzo de 2017
(pesos)
Ente Público: UNIVERSIDAD DE ORIENTE

| Código | Descripción del Bien Mueble | Valor en libros |
|-----------------|--|-----------------|
| uo065151B010009 | No Break ATRM500 TRIPPLITE INT. OFF 500 | - |
| uo065151B010010 | No Break ATRM500 TRIPPLITE INT. OFF 500 | - |
| uo065151B010011 | No Break ATRM500 TRIPPLITE INT. OFF 500 | - |
| uo065151B010012 | No Break ATRM500 TRIPPLITE INT. OFF 500 | - |
| uo065151B010013 | No Break ATRM500 TRIPPLITE INT. OFF 500 | - |
| uo065151B010014 | No Break ATRM500 TRIPPLITE INT. OFF 500 | - |
| uo065151B010015 | No Break ATRM500 TRIPPLITE INT. OFF 500 | - |
| uo065151B010016 | No Break ATRM500 TRIPPLITE INT. OFF 500 | - |
| uo065151B010017 | No Break ATRM500 TRIPPLITE INT. OFF 500 | - |
| uo065151B010018 | No Break ATRM500 TRIPPLITE INT. OFF 500 | - 0.00 |
| uo065151B010019 | No Break ATRM500 TRIPPLITE INT. OFF 500 | - |
| uo065111C010004 | Estante rudo | - |
| uo065111A010009 | Mesas multiusos color grafito. Med. 120x.61x.70. | - |
| uo065111A010010 | Mesas multiusos color grafito. Med. 120x.61x.70. | - |
| uo065111A010011 | Mesas multiusos grafito - negro. Med. 120x.61x.70. mts. | - |
| uo065111A010012 | Mesas multiusos grafito - negro. Med. 120x.61x.70. mts. | - |
| uo065111A010013 | Mesas multiusos grafito - negro. Med. 120x.61x.70. mts. | - |
| uo065111A010014 | Mesas multiusos grafito - negro. Med. 120x.61x.70. mts. | - 0.00 |
| uo065211A010002 | Video proyector box light MOD: BEACON DE 2200 ansi lumens | - 0.00 |
| uo065191C010001 | Engargoladora MCA:GBC MOD:KOMBO 450 | - 0.00 |
| uo075211A010003 | Video Proyector MCA: INFOCUS LP600 - G. | 1,275.00 |
| uo075111A020001 | Mesa Persona Plegable Blanco | 22.13 |
| uo075191D010001 | Maquina para Pasta Manual CONT. 10 Pza's MCA. IMPERIA. MOD. | 150.00 |
| uo075191D010002 | Maquina para Pasta Manual CONT. 10 Pza's MCA. IMPERIA. MOD. | 150.00 |
| uo075191D020001 | Bascula Electrica Cap. 3 Kg. MCA. SATRUE, MOD. SWL - 5 | 237.91 |
| uo075111D010006 | Archivero Metalico 4 Gavetas Negro de 46.3 X 70 X 135.4 | 198.38 |
| uo075230A010001 | Camara fotografica. MCA: Panasonic. MOD: DMC - FZ7 Con Memoria 256 MB. Cargador, Cable, Estuche. | 389.93 |
| uo075191E010001 | Congelador Domestico Blanco MCA. General Electric. MOD. CONGELADOR MOD. FCM7DMWH | 254.92 |
| uo075191F010001 | Gabinete de dos Puertas metalico Color Beige. | 101.63 |
| uo075191G010001 | Trituradora MCA:FELLOWES, MOD. P5+ | 33.68 |
| uo075191G010002 | Trituradora MCA:FELLOWES, MOD. P5+ | 33.68 |
| uo085111B070001 | BUTACA CON PALETA ABATIBLE | 109.80 |

Cuenta Pública 2017
Relación de Bienes Muebles que integran el Patrimonio
Al 31 de Marzo de 2017
(pesos)
Ente Público: UNIVERSIDAD DE ORIENTE

| Código | Descripción del Bien Mueble | Valor en libros |
|-----------------|-----------------------------|-----------------|
| uo085111B070002 | BUTACA CON PALETA ABATIBLE | 109.80 |
| uo085111B070003 | BUTACA CON PALETA ABATIBLE | 109.80 |
| uo085111B070004 | BUTACA CON PALETA ABATIBLE | 109.80 |
| uo085111B070005 | BUTACA CON PALETA ABATIBLE | 109.80 |
| uo085111B070006 | BUTACA CON PALETA ABATIBLE | 109.80 |
| uo085111B070007 | BUTACA CON PALETA ABATIBLE | 109.80 |
| uo085111B070008 | BUTACA CON PALETA ABATIBLE | 109.80 |
| uo085111B070009 | BUTACA CON PALETA ABATIBLE | 109.80 |
| uo085111B070010 | BUTACA CON PALETA ABATIBLE | 109.80 |
| uo085111B070011 | BUTACA CON PALETA ABATIBLE | 109.80 |
| uo085111B070012 | BUTACA CON PALETA ABATIBLE | 109.80 |
| uo085111B070013 | BUTACA CON PALETA ABATIBLE | 109.80 |
| uo085111B070014 | BUTACA CON PALETA ABATIBLE | 109.80 |
| uo085111B070015 | BUTACA CON PALETA ABATIBLE | 109.80 |
| uo085111B070016 | BUTACA CON PALETA ABATIBLE | 109.80 |
| uo085111B070017 | BUTACA CON PALETA ABATIBLE | 109.80 |
| uo085111B070018 | BUTACA CON PALETA ABATIBLE | 109.80 |
| uo085111B070019 | BUTACA CON PALETA ABATIBLE | 109.80 |
| uo085111B070020 | BUTACA CON PALETA ABATIBLE | 109.80 |
| uo085111B070021 | BUTACA CON PALETA ABATIBLE | 109.80 |
| uo085111B070022 | BUTACA CON PALETA ABATIBLE | 109.80 |
| uo085111B070023 | BUTACA CON PALETA ABATIBLE | 109.80 |
| uo085111B070024 | BUTACA CON PALETA ABATIBLE | 109.80 |
| uo085111B070025 | BUTACA CON PALETA ABATIBLE | 109.80 |
| uo085111B070026 | BUTACA CON PALETA ABATIBLE | 109.80 |
| uo085111B070027 | BUTACA CON PALETA ABATIBLE | 109.80 |
| uo085111B070028 | BUTACA CON PALETA ABATIBLE | 109.80 |
| uo085111B070029 | BUTACA CON PALETA ABATIBLE | 109.80 |
| uo085111B070030 | BUTACA CON PALETA ABATIBLE | 109.80 |
| uo085111B070031 | BUTACA CON PALETA ABATIBLE | 109.80 |
| uo085111B070032 | BUTACA CON PALETA ABATIBLE | 109.80 |
| uo085111B070033 | BUTACA CON PALETA ABATIBLE | 109.80 |
| uo085111B070034 | BUTACA CON PALETA ABATIBLE | 109.80 |

Cuenta Pública 2017
Relación de Bienes Muebles que integran el Patrimonio
Al 31 de Marzo de 2017
(pesos)
Ente Público: UNIVERSIDAD DE ORIENTE

| Código | Descripción del Bien Mueble | Valor en libros |
|-----------------|-----------------------------|-----------------|
| uo085111B070035 | BUTACA CON PALETA ABATIBLE | 109.80 |
| uo085111B070036 | BUTACA CON PALETA ABATIBLE | 109.80 |
| uo085111B070037 | BUTACA CON PALETA ABATIBLE | 109.80 |
| uo085111B070038 | BUTACA CON PALETA ABATIBLE | 109.80 |
| uo085111B070039 | BUTACA CON PALETA ABATIBLE | 109.80 |
| uo085111B070040 | BUTACA CON PALETA ABATIBLE | 109.80 |
| uo085111B070041 | BUTACA CON PALETA ABATIBLE | 109.80 |
| uo085111B070042 | BUTACA CON PALETA ABATIBLE | 109.80 |
| uo085111B070043 | BUTACA CON PALETA ABATIBLE | 109.80 |
| uo085111B070044 | BUTACA CON PALETA ABATIBLE | 109.80 |
| uo085111B070045 | BUTACA CON PALETA ABATIBLE | 109.80 |
| uo085111B070046 | BUTACA CON PALETA ABATIBLE | 109.80 |
| uo085111B070047 | BUTACA CON PALETA ABATIBLE | 109.80 |
| uo085111B070048 | BUTACA CON PALETA ABATIBLE | 109.80 |
| uo085111B070049 | BUTACA CON PALETA ABATIBLE | 109.80 |
| uo085111B070050 | BUTACA CON PALETA ABATIBLE | 109.80 |
| uo085111B070051 | BUTACA CON PALETA ABATIBLE | 109.80 |
| uo085111B070052 | BUTACA CON PALETA ABATIBLE | 109.80 |
| uo085111B070053 | BUTACA CON PALETA ABATIBLE | 109.80 |
| uo085111B070054 | BUTACA CON PALETA ABATIBLE | 109.80 |
| uo085111B070055 | BUTACA CON PALETA ABATIBLE | 109.80 |
| uo085111B070056 | BUTACA CON PALETA ABATIBLE | 109.80 |
| uo085111B070057 | BUTACA CON PALETA ABATIBLE | 109.80 |
| uo085111B070058 | BUTACA CON PALETA ABATIBLE | 109.80 |
| uo085111B070059 | BUTACA CON PALETA ABATIBLE | 109.80 |
| uo085111B070060 | BUTACA CON PALETA ABATIBLE | 109.80 |
| uo085111B070061 | BUTACA CON PALETA ABATIBLE | 109.80 |
| uo085111B070062 | BUTACA CON PALETA ABATIBLE | 109.80 |
| uo085111B070063 | BUTACA CON PALETA ABATIBLE | 109.80 |
| uo085111B070064 | BUTACA CON PALETA ABATIBLE | 109.80 |
| uo085111B070065 | BUTACA CON PALETA ABATIBLE | 109.80 |
| uo085111B070066 | BUTACA CON PALETA ABATIBLE | 109.80 |
| uo085111B070067 | BUTACA CON PALETA ABATIBLE | 109.80 |

Cuenta Pública 2017
Relación de Bienes Muebles que integran el Patrimonio
Al 31 de Marzo de 2017
(pesos)
Ente Público: UNIVERSIDAD DE ORIENTE

| Código | Descripción del Bien Mueble | Valor en libros |
|-----------------|-----------------------------|-----------------|
| uo085111B070068 | BUTACA CON PALETA ABATIBLE | 109.80 |
| uo085111B070069 | BUTACA CON PALETA ABATIBLE | 109.80 |
| uo085111B070070 | BUTACA CON PALETA ABATIBLE | 109.80 |
| uo085111B070071 | BUTACA CON PALETA ABATIBLE | 109.80 |
| uo085111B070072 | BUTACA CON PALETA ABATIBLE | 109.80 |
| uo085111B070073 | BUTACA CON PALETA ABATIBLE | 109.80 |
| uo085111B070074 | BUTACA CON PALETA ABATIBLE | 109.80 |
| uo085111B070075 | BUTACA CON PALETA ABATIBLE | 109.80 |
| uo085111B070076 | BUTACA CON PALETA ABATIBLE | 109.80 |
| uo085111B070077 | BUTACA CON PALETA ABATIBLE | 109.80 |
| uo085111B070078 | BUTACA CON PALETA ABATIBLE | 109.80 |
| uo085111B070079 | BUTACA CON PALETA ABATIBLE | 109.80 |
| uo085111B070080 | BUTACA CON PALETA ABATIBLE | 109.80 |
| uo085111B070081 | BUTACA CON PALETA ABATIBLE | 109.80 |
| uo085111B070082 | BUTACA CON PALETA ABATIBLE | 109.80 |
| uo085111B070083 | BUTACA CON PALETA ABATIBLE | 109.80 |
| uo085111B070084 | BUTACA CON PALETA ABATIBLE | 109.80 |
| uo085111B070085 | BUTACA CON PALETA ABATIBLE | 109.80 |
| uo085111B070086 | BUTACA CON PALETA ABATIBLE | 109.80 |
| uo085111B070087 | BUTACA CON PALETA ABATIBLE | 109.80 |
| uo085111B070088 | BUTACA CON PALETA ABATIBLE | 109.80 |
| uo085111B070089 | BUTACA CON PALETA ABATIBLE | 109.80 |
| uo085111B070090 | BUTACA CON PALETA ABATIBLE | 109.80 |
| uo085111B070091 | BUTACA CON PALETA ABATIBLE | 109.80 |
| uo085111B070092 | BUTACA CON PALETA ABATIBLE | 109.80 |
| uo085111B070093 | BUTACA CON PALETA ABATIBLE | 109.80 |
| uo085111B070094 | BUTACA CON PALETA ABATIBLE | 109.80 |
| uo085111B070095 | BUTACA CON PALETA ABATIBLE | 109.80 |
| uo085111B070096 | BUTACA CON PALETA ABATIBLE | 109.80 |
| uo085111B070097 | BUTACA CON PALETA ABATIBLE | 109.80 |
| uo085111B070098 | BUTACA CON PALETA ABATIBLE | 109.80 |
| uo085111B070099 | BUTACA CON PALETA ABATIBLE | 109.80 |
| uo085111B070100 | BUTACA CON PALETA ABATIBLE | 109.80 |

Cuenta Pública 2017
Relación de Bienes Muebles que integran el Patrimonio
Al 31 de Marzo de 2017
(pesos)
Ente Público: UNIVERSIDAD DE ORIENTE

| Código | Descripción del Bien Mueble | Valor en libros |
|-----------------|-----------------------------|-----------------|
| uo085111B070101 | BUTACA CON PALETA ABATIBLE | 109.80 |
| uo085111B070102 | BUTACA CON PALETA ABATIBLE | 109.80 |
| uo085111B070103 | BUTACA CON PALETA ABATIBLE | 109.80 |
| uo085111B070104 | BUTACA CON PALETA ABATIBLE | 109.80 |
| uo085111B070105 | BUTACA CON PALETA ABATIBLE | 109.80 |
| uo085111B070106 | BUTACA CON PALETA ABATIBLE | 109.80 |
| uo085111B070107 | BUTACA CON PALETA ABATIBLE | 109.80 |
| uo085111B070108 | BUTACA CON PALETA ABATIBLE | 109.80 |
| uo085111B070109 | BUTACA CON PALETA ABATIBLE | 109.80 |
| uo085111B070110 | BUTACA CON PALETA ABATIBLE | 109.80 |
| uo085111B070111 | BUTACA CON PALETA ABATIBLE | 109.80 |
| uo085111B070112 | BUTACA CON PALETA ABATIBLE | 109.80 |
| uo085111B070113 | BUTACA CON PALETA ABATIBLE | 109.80 |
| uo085111B070114 | BUTACA CON PALETA ABATIBLE | 109.80 |
| uo085111B070115 | BUTACA CON PALETA ABATIBLE | 109.80 |
| uo085111B070116 | BUTACA CON PALETA ABATIBLE | 109.80 |
| uo085111B070117 | BUTACA CON PALETA ABATIBLE | 109.80 |
| uo085111B070118 | BUTACA CON PALETA ABATIBLE | 109.80 |
| uo085111B070119 | BUTACA CON PALETA ABATIBLE | 109.80 |
| uo085111B070120 | BUTACA CON PALETA ABATIBLE | 109.80 |
| uo085111B070121 | BUTACA CON PALETA ABATIBLE | 109.80 |
| uo085111B070122 | BUTACA CON PALETA ABATIBLE | 109.80 |
| uo085111B070123 | BUTACA CON PALETA ABATIBLE | 109.80 |
| uo085111B070124 | BUTACA CON PALETA ABATIBLE | 109.80 |
| uo085111B070125 | BUTACA CON PALETA ABATIBLE | 109.80 |
| uo085111B070126 | BUTACA CON PALETA ABATIBLE | 109.80 |
| uo085111B070127 | BUTACA CON PALETA ABATIBLE | 109.80 |
| uo085111B070128 | BUTACA CON PALETA ABATIBLE | 109.80 |
| uo085111B070129 | BUTACA CON PALETA ABATIBLE | 109.80 |
| uo085111B070130 | BUTACA CON PALETA ABATIBLE | 109.80 |
| uo085111B070131 | BUTACA CON PALETA ABATIBLE | 109.80 |
| uo085111B070132 | BUTACA CON PALETA ABATIBLE | 109.80 |
| uo085111B070133 | BUTACA CON PALETA ABATIBLE | 109.80 |

Cuenta Pública 2017
Relación de Bienes Muebles que integran el Patrimonio
Al 31 de Marzo de 2017
(pesos)
Ente Público: UNIVERSIDAD DE ORIENTE

| Código | Descripción del Bien Mueble | Valor en libros |
|-----------------|-----------------------------|-----------------|
| uo085111B070134 | BUTACA CON PALETA ABATIBLE | 109.80 |
| uo085111B070135 | BUTACA CON PALETA ABATIBLE | 109.80 |
| uo085111B070136 | BUTACA CON PALETA ABATIBLE | 109.80 |
| uo085111B070137 | BUTACA CON PALETA ABATIBLE | 109.80 |
| uo085111B070138 | BUTACA CON PALETA ABATIBLE | 109.80 |
| uo085111B070139 | BUTACA CON PALETA ABATIBLE | 109.80 |
| uo085111B070140 | BUTACA CON PALETA ABATIBLE | 109.80 |
| uo085111B070141 | BUTACA CON PALETA ABATIBLE | 109.80 |
| uo085111B070142 | BUTACA CON PALETA ABATIBLE | 109.80 |
| uo085111B070143 | BUTACA CON PALETA ABATIBLE | 109.80 |
| uo085111B070144 | BUTACA CON PALETA ABATIBLE | 109.80 |
| uo085111B070145 | BUTACA CON PALETA ABATIBLE | 109.80 |
| uo085111B070146 | BUTACA CON PALETA ABATIBLE | 109.80 |
| uo085111B070147 | BUTACA CON PALETA ABATIBLE | 109.80 |
| uo085111B070148 | BUTACA CON PALETA ABATIBLE | 109.80 |
| uo085111B070149 | BUTACA CON PALETA ABATIBLE | 109.80 |
| uo085111B070150 | BUTACA CON PALETA ABATIBLE | 109.80 |
| uo085111B070151 | BUTACA CON PALETA ABATIBLE | 109.80 |
| uo085111B070152 | BUTACA CON PALETA ABATIBLE | 109.80 |
| uo085111B070153 | BUTACA CON PALETA ABATIBLE | 109.80 |
| uo085111B070154 | BUTACA CON PALETA ABATIBLE | 109.80 |
| uo085111B070155 | BUTACA CON PALETA ABATIBLE | 109.80 |
| uo085111B070156 | BUTACA CON PALETA ABATIBLE | 109.80 |
| uo085111B070157 | BUTACA CON PALETA ABATIBLE | 109.80 |
| uo085111B070158 | BUTACA CON PALETA ABATIBLE | 109.80 |
| uo085111B070159 | BUTACA CON PALETA ABATIBLE | 109.80 |
| uo085111B070160 | BUTACA CON PALETA ABATIBLE | 109.80 |
| uo085111B070161 | BUTACA CON PALETA ABATIBLE | 109.80 |
| uo085111B070162 | BUTACA CON PALETA ABATIBLE | 109.80 |
| uo085111B070163 | BUTACA CON PALETA ABATIBLE | 109.80 |
| uo085111B070164 | BUTACA CON PALETA ABATIBLE | 109.80 |
| uo085111B070165 | BUTACA CON PALETA ABATIBLE | 109.80 |
| uo085111B070166 | BUTACA CON PALETA ABATIBLE | 109.80 |

Cuenta Pública 2017
Relación de Bienes Muebles que integran el Patrimonio
Al 31 de Marzo de 2017
(pesos)
Ente Público: UNIVERSIDAD DE ORIENTE

| Código | Descripción del Bien Mueble | Valor en libros |
|-----------------|-----------------------------|-----------------|
| uo085111B070167 | BUTACA CON PALETA ABATIBLE | 109.80 |
| uo085111B070168 | BUTACA CON PALETA ABATIBLE | 109.80 |
| uo085111B070169 | BUTACA CON PALETA ABATIBLE | 109.80 |
| uo085111B070170 | BUTACA CON PALETA ABATIBLE | 109.80 |
| uo085111B070171 | BUTACA CON PALETA ABATIBLE | 109.80 |
| uo085111B070172 | BUTACA CON PALETA ABATIBLE | 109.80 |
| uo085111B070173 | BUTACA CON PALETA ABATIBLE | 109.80 |
| uo085111B070174 | BUTACA CON PALETA ABATIBLE | 109.80 |
| uo085111B070175 | BUTACA CON PALETA ABATIBLE | 109.80 |
| uo085111B070176 | BUTACA CON PALETA ABATIBLE | 109.80 |
| uo085111B070177 | BUTACA CON PALETA ABATIBLE | 109.80 |
| uo085111B070178 | BUTACA CON PALETA ABATIBLE | 109.80 |
| uo085111B070179 | BUTACA CON PALETA ABATIBLE | 109.80 |
| uo085111B070180 | BUTACA CON PALETA ABATIBLE | 109.80 |
| uo085111B070181 | BUTACA CON PALETA ABATIBLE | 109.80 |
| uo085111B070182 | BUTACA CON PALETA ABATIBLE | 109.80 |
| uo085111B070183 | BUTACA CON PALETA ABATIBLE | 109.80 |
| uo085111B070184 | BUTACA CON PALETA ABATIBLE | 109.80 |
| uo085111B070185 | BUTACA CON PALETA ABATIBLE | 109.80 |
| uo085111B070186 | BUTACA CON PALETA ABATIBLE | 109.80 |
| uo085111B070187 | BUTACA CON PALETA ABATIBLE | 109.80 |
| uo085111B070188 | BUTACA CON PALETA ABATIBLE | 109.80 |
| uo085111B070189 | BUTACA CON PALETA ABATIBLE | 109.80 |
| uo085111B070190 | BUTACA CON PALETA ABATIBLE | 109.80 |
| uo085111B070191 | BUTACA CON PALETA ABATIBLE | 109.80 |
| uo085111B070192 | BUTACA CON PALETA ABATIBLE | 109.80 |
| uo085111B070193 | BUTACA CON PALETA ABATIBLE | 109.80 |
| uo085111B070194 | BUTACA CON PALETA ABATIBLE | 109.80 |
| uo085111B070195 | BUTACA CON PALETA ABATIBLE | 109.80 |
| uo085111B070196 | BUTACA CON PALETA ABATIBLE | 109.80 |
| uo085111B070197 | BUTACA CON PALETA ABATIBLE | 109.80 |
| uo085111B070198 | BUTACA CON PALETA ABATIBLE | 109.80 |
| uo085111B070199 | BUTACA CON PALETA ABATIBLE | 109.80 |

Cuenta Pública 2017
Relación de Bienes Muebles que integran el Patrimonio
Al 31 de Marzo de 2017
(pesos)
Ente Público: UNIVERSIDAD DE ORIENTE

| Código | Descripción del Bien Mueble | Valor en libros |
|-----------------|---|-----------------|
| uo085111B070200 | BUTACA CON PALETA ABATIBLE | 109.80 |
| uo085111B070201 | BUTACA CON PALETA ABATIBLE | 109.80 |
| uo085111B070202 | BUTACA CON PALETA ABATIBLE | 109.80 |
| uo085111B070203 | BUTACA CON PALETA ABATIBLE | 109.80 |
| uo085230B010001 | Video Filmadora con disco duro interno Mca:SONY Mod: DCR-SR82 | 1,063.03 |
| uo085211C030001 | Grabadora reportera digital Mca: SONY Mod: ICD-8500 | 73.74 |
| uo085211C030002 | Grabadora reportera digital Mca: SONY Mod: ICD-8500 | 73.74 |
| uo085211H010001 | Televisor de 29" pantalla plana slim fit Mca: LG Mod: 29FX5BK | 391.58 |
| uo085111E010001 | Pizarron blanco para plumon grande de 0.900 x 3.00 mts Mca: LEPISUR Mod: PBPG | 139.64 |
| uo085111E010002 | Pizarron blanco para plumon grande de 0.900 x 3.00 mts Mca: LEPISUR Mod: PBPG | 139.64 |
| uo085111E010003 | Pizarron blanco para plumon grande de 0.900 x 3.00 mts Mca: LEPISUR Mod: PBPG | 139.64 |
| uo085111E010004 | Pizarron blanco para plumon grande de 0.900 x 3.00 mts Mca: LEPISUR Mod: PBPG | 139.64 |
| uo085111E010005 | Pizarron blanco para plumon grande de 0.900 x 3.00 mts Mca: LEPISUR Mod: PBPG | 139.64 |
| uo085111E010006 | Pizarron blanco para plumon grande de 0.900 x 3.00 mts Mca: LEPISUR Mod: PBPG | 139.64 |
| uo085111E010007 | Pizarron blanco para plumon grande de 0.900 x 3.00 mts Mca: LEPISUR Mod: PBPG | 139.64 |
| uo085111E010008 | Pizarron blanco para plumon grande de 0.900 x 3.00 mts Mca: LEPISUR Mod: PBPG | 139.64 |
| uo085111E010009 | Pizarron blanco para plumon grande de 0.900 x 3.00 mts Mca: LEPISUR Mod: PBPG | 139.64 |
| uo085111E010010 | Pizarron blanco para plumon grande de 0.900 x 3.00 mts Mca: LEPISUR Mod: PBPG | 139.64 |
| uo085111E010011 | Pizarron blanco para plumon grande de 0.900 x 3.00 mts Mca: LEPISUR Mod: PBPG | 139.64 |
| uo085111E010012 | Pizarron blanco para plumon grande de 0.900 x 3.00 mts Mca: LEPISUR Mod: PBPG | 139.64 |
| uo085111E010013 | Pizarron blanco para plumon grande de 0.900 x 3.00 mts Mca: LEPISUR Mod: PBPG | 139.64 |
| uo085111E010014 | Pizarron blanco para plumon grande de 0.900 x 3.00 mts Mca: LEPISUR Mod: PBPG | 139.64 |
| uo085111E010015 | Pizarron blanco para plumon grande de 0.900 x 3.00 mts Mca: LEPISUR Mod: PBPG | 139.64 |
| uo085111E010016 | Pizarron blanco para plumon grande de 0.900 x 3.00 mts Mca: LEPISUR Mod: PBPG | 139.64 |
| uo085111E010017 | Pizarron blanco para plumon grande de 0.900 x 3.00 mts Mca: LEPISUR Mod: PBPG | 139.64 |
| uo085211D010001 | Amplificador 1200 watts Mca: Peavey Mod: Av 1500 | 6,213.36 |
| uo085211D010002 | Amplificador 1200 watts Mca: Peavey Mod: Av 1500 | 6,213.36 |
| uo085211D010003 | Amplificador 1200 watts Mca: Peavey Mod: Av 1500 | 5,247.10 |
| uo085111B090001 | Silla Apilable Tipo CAPFCE | 31.48 |
| uo085111B090002 | Silla Apilable Tipo CAPFCE | 31.48 |
| uo085111B090003 | Silla Apilable Tipo CAPFCE | 31.48 |
| uo085111B090004 | Silla Apilable Tipo CAPFCE | 31.48 |
| uo085111B090005 | Silla Apilable Tipo CAPFCE | 31.48 |

Cuenta Pública 2017
Relación de Bienes Muebles que integran el Patrimonio
Al 31 de Marzo de 2017
(pesos)
Ente Público: UNIVERSIDAD DE ORIENTE

| Código | Descripción del Bien Mueble | Valor en libros |
|-----------------|-----------------------------|-----------------|
| uo085111B090006 | Silla Apilable Tipo CAPFCE | 31.48 |
| uo085111B090007 | Silla Apilable Tipo CAPFCE | 31.48 |
| uo085111B090008 | Silla Apilable Tipo CAPFCE | 31.48 |
| uo085111B090009 | Silla Apilable Tipo CAPFCE | 31.48 |
| uo085111B090010 | Silla Apilable Tipo CAPFCE | 31.48 |
| uo085111B090011 | Silla Apilable Tipo CAPFCE | 31.48 |
| uo085111B090012 | Silla Apilable Tipo CAPFCE | 31.48 |
| uo085111B090013 | Silla Apilable Tipo CAPFCE | 31.48 |
| uo085111B090014 | Silla Apilable Tipo CAPFCE | 31.48 |
| uo085111B090015 | Silla Apilable Tipo CAPFCE | 31.48 |
| uo085111B090016 | Silla Apilable Tipo CAPFCE | 31.48 |
| uo085111B090017 | Silla Apilable Tipo CAPFCE | 31.48 |
| uo085111B090018 | Silla Apilable Tipo CAPFCE | 31.48 |
| uo085111B090019 | Silla Apilable Tipo CAPFCE | 31.48 |
| uo085111B090020 | Silla Apilable Tipo CAPFCE | 31.48 |
| uo085111B090021 | Silla Apilable Tipo CAPFCE | 31.48 |
| uo085111B090022 | Silla Apilable Tipo CAPFCE | 31.48 |
| uo085111B090023 | Silla Apilable Tipo CAPFCE | 31.48 |
| uo085111B090024 | Silla Apilable Tipo CAPFCE | 31.48 |
| uo085111B090025 | Silla Apilable Tipo CAPFCE | 31.48 |
| uo085111B090026 | Silla Apilable Tipo CAPFCE | 31.48 |
| uo085111B090027 | Silla Apilable Tipo CAPFCE | 31.48 |
| uo085111B090028 | Silla Apilable Tipo CAPFCE | 31.48 |
| uo085111B090029 | Silla Apilable Tipo CAPFCE | 31.48 |
| uo085111B090030 | Silla Apilable Tipo CAPFCE | 31.48 |
| uo085111B090031 | Silla Apilable Tipo CAPFCE | 31.48 |
| uo085111B090032 | Silla Apilable Tipo CAPFCE | 31.48 |
| uo085111B090033 | Silla Apilable Tipo CAPFCE | 31.48 |
| uo085111B090034 | Silla Apilable Tipo CAPFCE | 31.48 |
| uo085111B090035 | Silla Apilable Tipo CAPFCE | 31.48 |
| uo085111B090036 | Silla Apilable Tipo CAPFCE | 31.48 |
| uo085111B090037 | Silla Apilable Tipo CAPFCE | 31.48 |
| uo085111B090038 | Silla Apilable Tipo CAPFCE | 31.48 |

Cuenta Pública 2017
Relación de Bienes Muebles que integran el Patrimonio
Al 31 de Marzo de 2017
(pesos)
Ente Público: UNIVERSIDAD DE ORIENTE

| Código | Descripción del Bien Mueble | Valor en libros |
|-----------------|-----------------------------|-----------------|
| uo085111B090039 | Silla Apilable Tipo CAPFCE | 31.48 |
| uo085111B090040 | Silla Apilable Tipo CAPFCE | 31.48 |
| uo085111B090041 | Silla Apilable Tipo CAPFCE | 31.48 |
| uo085111B090042 | Silla Apilable Tipo CAPFCE | 31.48 |
| uo085111B090043 | Silla Apilable Tipo CAPFCE | 31.48 |
| uo085111B090044 | Silla Apilable Tipo CAPFCE | 31.48 |
| uo085111B090045 | Silla Apilable Tipo CAPFCE | 31.48 |
| uo085111B090046 | Silla Apilable Tipo CAPFCE | 31.48 |
| uo085111B090047 | Silla Apilable Tipo CAPFCE | 31.48 |
| uo085111B090048 | Silla Apilable Tipo CAPFCE | 31.48 |
| uo085111B090049 | Silla Apilable Tipo CAPFCE | 31.48 |
| uo085111B090050 | Silla Apilable Tipo CAPFCE | 31.48 |
| uo085111B090051 | Silla Apilable Tipo CAPFCE | 31.48 |
| uo085111B090052 | Silla Apilable Tipo CAPFCE | 31.48 |
| uo085111B090053 | Silla Apilable Tipo CAPFCE | 31.48 |
| uo085111B090054 | Silla Apilable Tipo CAPFCE | 31.48 |
| uo085111B090055 | Silla Apilable Tipo CAPFCE | 31.48 |
| uo085111B090056 | Silla Apilable Tipo CAPFCE | 31.48 |
| uo085111B090057 | Silla Apilable Tipo CAPFCE | 31.48 |
| uo085111B090058 | Silla Apilable Tipo CAPFCE | 31.48 |
| uo085111B090059 | Silla Apilable Tipo CAPFCE | 31.48 |
| uo085111B090060 | Silla Apilable Tipo CAPFCE | 31.48 |
| uo085111B090061 | Silla Apilable Tipo CAPFCE | 31.48 |
| uo085111B090062 | Silla Apilable Tipo CAPFCE | 31.48 |
| uo085111B090063 | Silla Apilable Tipo CAPFCE | 31.48 |
| uo085111B090064 | Silla Apilable Tipo CAPFCE | 31.48 |
| uo085111B090065 | Silla Apilable Tipo CAPFCE | 31.48 |
| uo085111B090066 | Silla Apilable Tipo CAPFCE | 31.48 |
| uo085111B090067 | Silla Apilable Tipo CAPFCE | 31.48 |
| uo085111B090068 | Silla Apilable Tipo CAPFCE | 31.48 |
| uo085111B090069 | Silla Apilable Tipo CAPFCE | 31.48 |
| uo085111B090070 | Silla Apilable Tipo CAPFCE | 31.48 |
| uo085111B090071 | Silla Apilable Tipo CAPFCE | 31.48 |

Cuenta Pública 2017
Relación de Bienes Muebles que integran el Patrimonio
Al 31 de Marzo de 2017
(pesos)
Ente Público: UNIVERSIDAD DE ORIENTE

| Código | Descripción del Bien Mueble | Valor en libros |
|-----------------|-----------------------------|-----------------|
| uo085111B090072 | Silla Apilable Tipo CAPFCE | 31.48 |
| uo085111B090073 | Silla Apilable Tipo CAPFCE | 31.48 |
| uo085111B090074 | Silla Apilable Tipo CAPFCE | 31.48 |
| uo085111B090075 | Silla Apilable Tipo CAPFCE | 31.48 |
| uo085111B090076 | Silla Apilable Tipo CAPFCE | 31.48 |
| uo085111B090077 | Silla Apilable Tipo CAPFCE | 31.48 |
| uo085111B090078 | Silla Apilable Tipo CAPFCE | 31.48 |
| uo085111B090079 | Silla Apilable Tipo CAPFCE | 31.48 |
| uo085111B090080 | Silla Apilable Tipo CAPFCE | 31.48 |
| uo085111B090081 | Silla Apilable Tipo CAPFCE | 31.48 |
| uo085111B090082 | Silla Apilable Tipo CAPFCE | 31.48 |
| uo085111B090083 | Silla Apilable Tipo CAPFCE | 31.48 |
| uo085111B090084 | Silla Apilable Tipo CAPFCE | 31.48 |
| uo085111B090085 | Silla Apilable Tipo CAPFCE | 31.48 |
| uo085111B090086 | Silla Apilable Tipo CAPFCE | 31.48 |
| uo085111B090087 | Silla Apilable Tipo CAPFCE | 31.48 |
| uo085111B090088 | Silla Apilable Tipo CAPFCE | 31.48 |
| uo085111B090089 | Silla Apilable Tipo CAPFCE | 31.48 |
| uo085111B090090 | Silla Apilable Tipo CAPFCE | 31.48 |
| uo085111B090091 | Silla Apilable Tipo CAPFCE | 31.48 |
| uo085111B090092 | Silla Apilable Tipo CAPFCE | 31.48 |
| uo085111B090093 | Silla Apilable Tipo CAPFCE | 31.48 |
| uo085111B090094 | Silla Apilable Tipo CAPFCE | 31.48 |
| uo085111B090095 | Silla Apilable Tipo CAPFCE | 31.48 |
| uo085111B090096 | Silla Apilable Tipo CAPFCE | 31.48 |
| uo085111B090097 | Silla Apilable Tipo CAPFCE | 31.48 |
| uo085111B090098 | Silla Apilable Tipo CAPFCE | 31.48 |
| uo085111B090099 | Silla Apilable Tipo CAPFCE | 31.48 |
| uo085111B090100 | Silla Apilable Tipo CAPFCE | 31.48 |
| uo085111A040001 | Mesa para maestro metalica | 43.99 |
| uo085111A040002 | Mesa para maestro metalica | 43.99 |
| uo085111A040003 | Mesa para maestro metalica | 43.99 |
| uo085111A040004 | Mesa para maestro metalica | 43.99 |

Cuenta Pública 2017
Relación de Bienes Muebles que integran el Patrimonio
Al 31 de Marzo de 2017
(pesos)
Ente Público: UNIVERSIDAD DE ORIENTE

| Código | Descripción del Bien Mueble | Valor en libros |
|-----------------|-------------------------------|-----------------|
| uo085111A040005 | Mesa para maestro metalica | 43.99 |
| uo085111A040006 | Mesa para maestro metalica | 43.99 |
| uo085111A040007 | Mesa para maestro metalica | 43.99 |
| uo085111A040008 | Mesa para maestro metalica | 43.99 |
| uo085111A040009 | Mesa para maestro metalica | 43.99 |
| uo085111A040010 | Mesa para maestro metalica | 43.99 |
| uo085111A040011 | Mesa para maestro metalica | 43.99 |
| uo085111A040012 | Mesa para maestro metalica | 43.99 |
| uo085111A040013 | Mesa para maestro metalica | 43.99 |
| uo085111A040014 | Mesa para maestro metalica | 43.99 |
| uo085111G010001 | Cestos metalicos Para Papeles | 10.35 |
| uo085111G010002 | Cestos metalicos Para Papeles | 10.35 |
| uo085111G010003 | Cestos metalicos Para Papeles | 10.35 |
| uo085111G010004 | Cestos metalicos Para Papeles | 10.35 |
| uo085111G010005 | Cestos metalicos Para Papeles | 10.35 |
| uo085111G010006 | Cestos metalicos Para Papeles | 10.35 |
| uo085111G010007 | Cestos metalicos Para Papeles | 10.35 |
| uo085111G010008 | Cestos metalicos Para Papeles | 10.35 |
| uo085111G010009 | Cestos metalicos Para Papeles | 10.35 |
| uo085111G010010 | Cestos metalicos Para Papeles | 10.35 |
| uo085111G010011 | Cestos metalicos Para Papeles | 10.35 |
| uo085111G010012 | Cestos metalicos Para Papeles | 10.35 |
| uo085111G010013 | Cestos metalicos Para Papeles | 10.35 |
| uo085111G010014 | Cestos metalicos Para Papeles | 10.35 |
| uo085111G010015 | Cestos metalicos Para Papeles | 10.35 |
| uo085111G010016 | Cestos metalicos Para Papeles | 10.35 |
| uo085111G010017 | Cestos metalicos Para Papeles | 10.35 |
| uo085111G010018 | Cestos metalicos Para Papeles | 10.35 |
| uo085111G010019 | Cestos metalicos Para Papeles | 10.35 |
| uo085111G010020 | Cestos metalicos Para Papeles | 10.35 |
| uo085111G010021 | Cestos metalicos Para Papeles | 10.35 |
| uo085111G010022 | Cestos metalicos Para Papeles | 10.35 |
| uo085111G010023 | Cestos metalicos Para Papeles | 10.35 |

Cuenta Pública 2017
Relación de Bienes Muebles que integran el Patrimonio
Al 31 de Marzo de 2017
(pesos)
Ente Público: UNIVERSIDAD DE ORIENTE

| Código | Descripción del Bien Mueble | Valor en libros |
|-----------------|-------------------------------|-----------------|
| uo085111G010024 | Cestos metalicos Para Papeles | 10.35 |
| uo085111G010025 | Cestos metalicos Para Papeles | 10.35 |
| uo085111G010026 | Cestos metalicos Para Papeles | 10.35 |
| uo085111G010027 | Cestos metalicos Para Papeles | 10.35 |
| uo085111G010028 | Cestos metalicos Para Papeles | 10.35 |
| uo085111G010029 | Cestos metalicos Para Papeles | 10.35 |
| uo085111G010030 | Cestos metalicos Para Papeles | 10.35 |
| uo085111G010031 | Cestos metalicos Para Papeles | 10.35 |
| uo085111G010032 | Cestos metalicos Para Papeles | 10.35 |
| uo085111G010033 | Cestos metalicos Para Papeles | 10.35 |
| uo085111G010034 | Cestos metalicos Para Papeles | 10.35 |
| uo085111G010035 | Cestos metalicos Para Papeles | 10.35 |
| uo085111G010036 | Cestos metalicos Para Papeles | 10.35 |
| uo085111G010037 | Cestos metalicos Para Papeles | 10.35 |
| uo085111G010038 | Cestos metalicos Para Papeles | 10.35 |
| uo085111G010039 | Cestos metalicos Para Papeles | 10.35 |
| uo085111G010040 | Cestos metalicos Para Papeles | 10.35 |
| uo085111G010041 | Cestos metalicos Para Papeles | 10.35 |
| uo085111G010042 | Cestos metalicos Para Papeles | 10.35 |
| uo085111G010043 | Cestos metalicos Para Papeles | 10.35 |
| uo085111G010044 | Cestos metalicos Para Papeles | 10.35 |
| uo085111G010045 | Cestos metalicos Para Papeles | 10.35 |
| uo085111G010046 | Cestos metalicos Para Papeles | 10.35 |
| uo085111G010047 | Cestos metalicos Para Papeles | 10.35 |
| uo085111G010048 | Cestos metalicos Para Papeles | 10.35 |
| uo085111G010049 | Cestos metalicos Para Papeles | 10.35 |
| uo085111G010050 | Cestos metalicos Para Papeles | 10.35 |
| uo085111G010051 | Cestos metalicos Para Papeles | 10.35 |
| uo085111G010052 | Cestos metalicos Para Papeles | 10.35 |
| uo085111G010053 | Cestos metalicos Para Papeles | 10.35 |
| uo085111G010054 | Cestos metalicos Para Papeles | 10.35 |
| uo085111B050001 | Silla de visita | 26.31 |
| uo085111B050002 | Silla de visita | 26.31 |

Cuenta Pública 2017
Relación de Bienes Muebles que integran el Patrimonio
Al 31 de Marzo de 2017
(pesos)
Ente Público: UNIVERSIDAD DE ORIENTE

| Código | Descripción del Bien Mueble | Valor en libros |
|-----------------|-----------------------------|-----------------|
| uo085111B050003 | Silla de visita | 26.31 |
| uo085111B050004 | Silla de visita | 26.31 |
| uo085111B050005 | Silla de visita | 26.31 |
| uo085111B050006 | Silla de visita | 26.31 |
| uo085111B050007 | Silla de visita | 26.31 |
| uo085111B050008 | Silla de visita | 26.31 |
| uo085111B050009 | Silla de visita | 26.31 |
| uo085111B050010 | Silla de visita | 26.31 |
| uo085111B050011 | Silla de visita | 26.31 |
| uo085111B050012 | Silla de visita | 26.31 |
| uo085111B050013 | Silla de visita | 26.31 |
| uo085111B050014 | Silla de visita | 26.31 |
| uo085111B050015 | Silla de visita | 26.31 |
| uo085111B050016 | Silla de visita | 26.31 |
| uo085111B050017 | Silla de visita | 26.31 |
| uo085111B050018 | Silla de visita | 26.31 |
| uo085111B050019 | Silla de visita | 26.31 |
| uo085111B050020 | Silla de visita | 26.31 |
| uo085111B050021 | Silla de visita | 26.31 |
| uo085111B050022 | Silla de visita | 26.31 |
| uo085111B050023 | Silla de visita | 26.31 |
| uo085111B050024 | Silla de visita | 26.31 |
| uo085111A030001 | Mesa Binaria | 38.81 |
| uo085111A030002 | Mesa Binaria | 38.81 |
| uo085111A030003 | Mesa Binaria | 38.81 |
| uo085111A030004 | Mesa Binaria | 38.81 |
| uo085111A030005 | Mesa Binaria | 38.81 |
| uo085111A030006 | Mesa Binaria | 38.81 |
| uo085111A030007 | Mesa Binaria | 38.81 |
| uo085111A030008 | Mesa Binaria | 38.81 |
| uo085111E020001 | Pizarron Movil con ruedas | 182.42 |
| uo085111E020002 | Pizarron Movil con ruedas | 182.42 |
| uo085111E020003 | Pizarron Movil con ruedas | 182.42 |

Cuenta Pública 2017
Relación de Bienes Muebles que integran el Patrimonio
Al 31 de Marzo de 2017
(pesos)
Ente Público: UNIVERSIDAD DE ORIENTE

| Código | Descripción del Bien Mueble | Valor en libros |
|-----------------|---|-----------------|
| uo085111B020001 | Silla secretarial | 32.43 |
| uo085111B020002 | Silla secretarial | 32.43 |
| uo085111B020003 | Silla secretarial | 32.43 |
| uo085111F020001 | Escritorio de 2 Pedestales Metalico Color Caoba | 326.03 |
| uo085111B030001 | Sillon ejecutivo | 78.40 |
| uo085111B030002 | Sillon ejecutivo | 78.40 |
| uo085111B030003 | Sillon ejecutivo | 78.40 |
| uo085111D010035 | Credenza Metalica | 218.90 |
| uo085111D010036 | Credenza Metalica | 218.90 |
| uo085120A010001 | Sofa de 3 Plazas | 569.25 |
| uo085120A010002 | Sofa de 3 Plazas | 569.25 |
| uo085111B080001 | Sillas de Plastico | 21.56 |
| uo085111B080002 | Sillas de Plastico | 21.56 |
| uo085111B080003 | Sillas de Plastico | 21.56 |
| uo085111B080004 | Sillas de Plastico | 21.56 |
| uo085111B080005 | Sillas de Plastico | 21.56 |
| uo085111B080006 | Sillas de Plastico | 21.56 |
| uo085111B080007 | Sillas de Plastico | 21.56 |
| uo085111B080008 | Sillas de Plastico | 21.56 |
| uo085111B080009 | Sillas de Plastico | 21.56 |
| uo085111B080010 | Sillas de Plastico | 21.56 |
| uo085111B080011 | Sillas de Plastico | 21.56 |
| uo085111B080012 | Sillas de Plastico | 21.56 |
| uo085111B080013 | Sillas de Plastico | 21.56 |
| uo085111B080014 | Sillas de Plastico | 21.56 |
| uo085111B080015 | Sillas de Plastico | 21.56 |
| uo085111B080016 | Sillas de Plastico | 21.56 |
| uo085111B080017 | Sillas de Plastico | 21.56 |
| uo085111B080018 | Sillas de Plastico | 21.56 |
| uo085111B080019 | Sillas de Plastico | 21.56 |
| uo085111B080020 | Sillas de Plastico | 21.56 |
| uo085111B080021 | Sillas de Plastico | 21.56 |
| uo085111B080022 | Sillas de Plastico | 21.56 |

Cuenta Pública 2017
Relación de Bienes Muebles que integran el Patrimonio
Al 31 de Marzo de 2017
(pesos)
Ente Público: UNIVERSIDAD DE ORIENTE

| Código | Descripción del Bien Mueble | Valor en libros |
|-----------------|-----------------------------|-----------------|
| uo085111B080023 | Sillas de Plastico | 21.56 |
| uo085111B080024 | Sillas de Plastico | 21.56 |
| uo085111B080025 | Sillas de Plastico | 21.56 |
| uo085111B080026 | Sillas de Plastico | 21.56 |
| uo085111B080027 | Sillas de Plastico | 21.56 |
| uo085111B080028 | Sillas de Plastico | 21.56 |
| uo085111B080029 | Sillas de Plastico | 21.56 |
| uo085111B080030 | Sillas de Plastico | 21.56 |
| uo085111B080031 | Sillas de Plastico | 21.56 |
| uo085111B080032 | Sillas de Plastico | 21.56 |
| uo085111B080033 | Sillas de Plastico | 21.56 |
| uo085111B080034 | Sillas de Plastico | 21.56 |
| uo085111B080035 | Sillas de Plastico | 21.56 |
| uo085111B080036 | Sillas de Plastico | 21.56 |
| uo085111B080037 | Sillas de Plastico | 21.56 |
| uo085111B080038 | Sillas de Plastico | 21.56 |
| uo085111B080039 | Sillas de Plastico | 21.56 |
| uo085111B080040 | Sillas de Plastico | 21.56 |
| uo085111B080041 | Sillas de Plastico | 21.56 |
| uo085111B080042 | Sillas de Plastico | 21.56 |
| uo085111B080043 | Sillas de Plastico | 21.56 |
| uo085111B080044 | Sillas de Plastico | 21.56 |
| uo085111B080045 | Sillas de Plastico | 21.56 |
| uo085111B080046 | Sillas de Plastico | 21.56 |
| uo085111B080047 | Sillas de Plastico | 21.56 |
| uo085111B080048 | Sillas de Plastico | 21.56 |
| uo085111B080049 | Sillas de Plastico | 21.56 |
| uo085111B080050 | Sillas de Plastico | 21.56 |
| uo085111B080051 | Sillas de Plastico | 21.56 |
| uo085111B080052 | Sillas de Plastico | 21.56 |
| uo085111B080053 | Sillas de Plastico | 21.56 |
| uo085111B080054 | Sillas de Plastico | 21.56 |
| uo085111B080055 | Sillas de Plastico | 21.56 |

Cuenta Pública 2017
Relación de Bienes Muebles que integran el Patrimonio
Al 31 de Marzo de 2017
(pesos)
Ente Público: UNIVERSIDAD DE ORIENTE

| Código | Descripción del Bien Mueble | Valor en libros |
|-----------------|--|-----------------|
| uo085111B080056 | Sillas de Plastico | 21.56 |
| uo085111B080057 | Sillas de Plastico | 21.56 |
| uo085111B080058 | Sillas de Plastico | 21.56 |
| uo085111B080059 | Sillas de Plastico | 21.56 |
| uo085111B080060 | Sillas de Plastico | 21.56 |
| uo085111B080061 | Sillas de Plastico | 21.56 |
| uo085111B080062 | Sillas de Plastico | 21.56 |
| uo085111B080063 | Sillas de Plastico | 21.56 |
| uo085111B080064 | Sillas de Plastico | 21.56 |
| uo085111B080065 | Sillas de Plastico | 21.56 |
| uo085111B080066 | Sillas de Plastico | 21.56 |
| uo085111B080067 | Sillas de Plastico | 21.56 |
| uo085111B080068 | Sillas de Plastico | 21.56 |
| uo085111B080069 | Sillas de Plastico | 21.56 |
| uo085111B080070 | Sillas de Plastico | 21.56 |
| uo085111B080071 | Sillas de Plastico | 21.56 |
| uo085111B080072 | Sillas de Plastico | 21.56 |
| uo085111B080073 | Sillas de Plastico | 21.56 |
| uo085111B080074 | Sillas de Plastico | 21.56 |
| uo085111B080075 | Sillas de Plastico | 21.56 |
| uo085111B080076 | Sillas de Plastico | 21.56 |
| uo085111B080077 | Sillas de Plastico | 21.56 |
| uo085111B080078 | Sillas de Plastico | 21.56 |
| uo085111B080079 | Sillas de Plastico | 21.56 |
| uo085111B080080 | Sillas de Plastico | 21.56 |
| uo085111B080081 | Sillas de Plastico | 21.56 |
| uo085111B080082 | Sillas de Plastico | 21.56 |
| uo085111B060001 | Silla pal stack 1/2" pp negro para estudiantes | 38.12 |
| uo085111B060002 | Silla pal stack 1/2" pp negro para estudiantes | 38.12 |
| uo085111B060003 | Silla pal stack 1/2" pp negro para estudiantes | 38.12 |
| uo085111B060004 | Silla pal stack 1/2" pp negro para estudiantes | 38.12 |
| uo085111B060005 | Silla pal stack 1/2" pp negro para estudiantes | 38.12 |
| uo085111B060006 | Silla pal stack 1/2" pp negro para estudiantes | 38.12 |

Cuenta Pública 2017
Relación de Bienes Muebles que integran el Patrimonio
Al 31 de Marzo de 2017
(pesos)
Ente Público: UNIVERSIDAD DE ORIENTE

| Código | Descripción del Bien Mueble | Valor en libros |
|-----------------|--|-----------------|
| uo085111B060007 | Silla pal stack 1/2" pp negro para estudiantes | 38.12 |
| uo085111B060008 | Silla pal stack 1/2" pp negro para estudiantes | 38.12 |
| uo085111B060009 | Silla pal stack 1/2" pp negro para estudiantes | 38.12 |
| uo085111B060010 | Silla pal stack 1/2" pp negro para estudiantes | 38.12 |
| uo085111B060011 | Silla pal stack 1/2" pp negro para estudiantes | 38.12 |
| uo085111B060012 | Silla pal stack 1/2" pp negro para estudiantes | 38.12 |
| uo085111B060013 | Silla pal stack 1/2" pp negro para estudiantes | 38.12 |
| uo085111B060014 | Silla pal stack 1/2" pp negro para estudiantes | 38.12 |
| uo085111B060015 | Silla pal stack 1/2" pp negro para estudiantes | 38.12 |
| uo085111B060016 | Silla pal stack 1/2" pp negro para estudiantes | 38.12 |
| uo085111B060017 | Silla pal stack 1/2" pp negro para estudiantes | 38.12 |
| uo085111B060018 | Silla pal stack 1/2" pp negro para estudiantes | 38.12 |
| uo085111B060019 | Silla pal stack 1/2" pp negro para estudiantes | 38.12 |
| uo085111B060020 | Silla pal stack 1/2" pp negro para estudiantes | 38.12 |
| uo085111B060021 | Silla pal stack 1/2" pp negro para estudiantes | 38.12 |
| uo085111B060022 | Silla pal stack 1/2" pp negro para estudiantes | 38.12 |
| uo085111B060023 | Silla pal stack 1/2" pp negro para estudiantes | 38.12 |
| uo085111B060024 | Silla pal stack 1/2" pp negro para estudiantes | 38.12 |
| uo085111B060025 | Silla pal stack 1/2" pp negro para estudiantes | 38.12 |
| uo085111B060026 | Silla pal stack 1/2" pp negro para estudiantes | 38.12 |
| uo085111B060027 | Silla pal stack 1/2" pp negro para estudiantes | 38.12 |
| uo085111B060028 | Silla pal stack 1/2" pp negro para estudiantes | 38.12 |
| uo085111B060029 | Silla pal stack 1/2" pp negro para estudiantes | 38.12 |
| uo085111B060030 | Silla pal stack 1/2" pp negro para estudiantes | 38.12 |
| uo085111B060031 | Silla pal stack 1/2" pp negro para estudiantes | 38.12 |
| uo085111B060032 | Silla pal stack 1/2" pp negro para estudiantes | 38.12 |
| uo085111B060033 | Silla pal stack 1/2" pp negro para estudiantes | 38.12 |
| uo085111B060034 | Silla pal stack 1/2" pp negro para estudiantes | 38.12 |
| uo085111B060035 | Silla pal stack 1/2" pp negro para estudiantes | 38.12 |
| uo085111B060036 | Silla pal stack 1/2" pp negro para estudiantes | 38.12 |
| uo085111B060037 | Silla pal stack 1/2" pp negro para estudiantes | 38.12 |
| uo085111B060038 | Silla pal stack 1/2" pp negro para estudiantes | 38.12 |
| uo085111B060039 | Silla pal stack 1/2" pp negro para estudiantes | 38.12 |

Cuenta Pública 2017
Relación de Bienes Muebles que integran el Patrimonio
Al 31 de Marzo de 2017
(pesos)
Ente Público: UNIVERSIDAD DE ORIENTE

| Código | Descripción del Bien Mueble | Valor en libros |
|-----------------|--|-----------------|
| uo085111B060040 | Silla pal stack 1/2" pp negro para estudiantes | 38.12 |
| uo085111B060041 | Silla pal stack 1/2" pp negro para estudiantes | 38.12 |
| uo085111B060042 | Silla pal stack 1/2" pp negro para estudiantes | 38.12 |
| uo085111B060043 | Silla pal stack 1/2" pp negro para estudiantes | 38.12 |
| uo085111B060044 | Silla pal stack 1/2" pp negro para estudiantes | 38.12 |
| uo085111B060045 | Silla pal stack 1/2" pp negro para estudiantes | 38.12 |
| uo085111B060046 | Silla pal stack 1/2" pp negro para estudiantes | 38.12 |
| uo085111B060047 | Silla pal stack 1/2" pp negro para estudiantes | 38.12 |
| uo085111B060048 | Silla pal stack 1/2" pp negro para estudiantes | 38.12 |
| uo085111B060049 | Silla pal stack 1/2" pp negro para estudiantes | 38.12 |
| uo085111B060050 | Silla pal stack 1/2" pp negro para estudiantes | 38.12 |
| uo085111B060051 | Silla pal stack 1/2" pp negro para estudiantes | 38.12 |
| uo085111B060052 | Silla pal stack 1/2" pp negro para estudiantes | 38.12 |
| uo085111B060053 | Silla pal stack 1/2" pp negro para estudiantes | 38.12 |
| uo085111B060054 | Silla pal stack 1/2" pp negro para estudiantes | 38.12 |
| uo085111B060055 | Silla pal stack 1/2" pp negro para estudiantes | 38.12 |
| uo085111B060056 | Silla pal stack 1/2" pp negro para estudiantes | 38.12 |
| uo085111B060057 | Silla pal stack 1/2" pp negro para estudiantes | 38.12 |
| uo085111B060058 | Silla pal stack 1/2" pp negro para estudiantes | 38.12 |
| uo085111B060059 | Silla pal stack 1/2" pp negro para estudiantes | 38.12 |
| uo085111B060060 | Silla pal stack 1/2" pp negro para estudiantes | 38.12 |
| uo085111B060061 | Silla pal stack 1/2" pp negro para estudiantes | 38.12 |
| uo085111B060062 | Silla pal stack 1/2" pp negro para estudiantes | 38.12 |
| uo085111B060063 | Silla pal stack 1/2" pp negro para estudiantes | 38.12 |
| uo085111B060064 | Silla pal stack 1/2" pp negro para estudiantes | 38.12 |
| uo085111B060065 | Silla pal stack 1/2" pp negro para estudiantes | 38.12 |
| uo085111B060066 | Silla pal stack 1/2" pp negro para estudiantes | 38.12 |
| uo085111B060067 | Silla pal stack 1/2" pp negro para estudiantes | 38.12 |
| uo085111B060068 | Silla pal stack 1/2" pp negro para estudiantes | 38.12 |
| uo085111B060069 | Silla pal stack 1/2" pp negro para estudiantes | 38.12 |
| uo085111B060070 | Silla pal stack 1/2" pp negro para estudiantes | 38.12 |
| uo085111B060071 | Silla pal stack 1/2" pp negro para estudiantes | 38.12 |
| uo085111B060072 | Silla pal stack 1/2" pp negro para estudiantes | 38.12 |

Cuenta Pública 2017
Relación de Bienes Muebles que integran el Patrimonio
Al 31 de Marzo de 2017
(pesos)
Ente Público: UNIVERSIDAD DE ORIENTE

| Código | Descripción del Bien Mueble | Valor en libros |
|-----------------|--|-----------------|
| uo085111B060073 | Silla pal stack 1/2" pp negro para estudiantes | 38.12 |
| uo085111B060074 | Silla pal stack 1/2" pp negro para estudiantes | 38.12 |
| uo085111B060075 | Silla pal stack 1/2" pp negro para estudiantes | 38.12 |
| uo085111B060076 | Silla pal stack 1/2" pp negro para estudiantes | 38.12 |
| uo085111B060077 | Silla pal stack 1/2" pp negro para estudiantes | 38.12 |
| uo085111B060078 | Silla pal stack 1/2" pp negro para estudiantes | 38.12 |
| uo085111B060079 | Silla pal stack 1/2" pp negro para estudiantes | 38.12 |
| uo085111B060080 | Silla pal stack 1/2" pp negro para estudiantes | 38.12 |
| uo085111B060081 | Silla pal stack 1/2" pp negro para estudiantes | 38.12 |
| uo085111B060082 | Silla pal stack 1/2" pp negro para estudiantes | 38.12 |
| uo085111B060083 | Silla pal stack 1/2" pp negro para estudiantes | 38.12 |
| uo085111B060084 | Silla pal stack 1/2" pp negro para estudiantes | 38.12 |
| uo085111B060085 | Silla pal stack 1/2" pp negro para estudiantes | 38.12 |
| uo085111B060086 | Silla pal stack 1/2" pp negro para estudiantes | 38.12 |
| uo085111B060087 | Silla pal stack 1/2" pp negro para estudiantes | 38.12 |
| uo085111B060088 | Silla pal stack 1/2" pp negro para estudiantes | 38.12 |
| uo085111B060089 | Silla pal stack 1/2" pp negro para estudiantes | 38.12 |
| uo085111B060090 | Silla pal stack 1/2" pp negro para estudiantes | 38.12 |
| uo085111B060091 | Silla pal stack 1/2" pp negro para estudiantes | 38.12 |
| uo085111B060092 | Silla pal stack 1/2" pp negro para estudiantes | 38.12 |
| uo085111B060093 | Silla pal stack 1/2" pp negro para estudiantes | 38.12 |
| uo085111B060094 | Silla pal stack 1/2" pp negro para estudiantes | 38.12 |
| uo085111B060095 | Silla pal stack 1/2" pp negro para estudiantes | 38.12 |
| uo085111B060096 | Silla pal stack 1/2" pp negro para estudiantes | 38.12 |
| uo085111B060097 | Silla pal stack 1/2" pp negro para estudiantes | 38.12 |
| uo085111B060098 | Silla pal stack 1/2" pp negro para estudiantes | 38.12 |
| uo085111B060099 | Silla pal stack 1/2" pp negro para estudiantes | 38.12 |
| uo085111B060100 | Silla pal stack 1/2" pp negro para estudiantes | 38.12 |
| uo085111B060101 | Silla pal stack 1/2" pp negro para estudiantes | 38.12 |
| uo085111B060102 | Silla pal stack 1/2" pp negro para estudiantes | 38.12 |
| uo085111B060103 | Silla pal stack 1/2" pp negro para estudiantes | 38.12 |
| uo085111B060104 | Silla pal stack 1/2" pp negro para estudiantes | 38.12 |
| uo085111B060105 | Silla pal stack 1/2" pp negro para estudiantes | 38.12 |

Cuenta Pública 2017
Relación de Bienes Muebles que integran el Patrimonio
Al 31 de Marzo de 2017
(pesos)
Ente Público: UNIVERSIDAD DE ORIENTE

| Código | Descripción del Bien Mueble | Valor en libros |
|-----------------|--|-----------------|
| uo085111B060106 | Silla pal stack 1/2" pp negro para estudiantes | 38.12 |
| uo085111B060107 | Silla pal stack 1/2" pp negro para estudiantes | 38.12 |
| uo085111B060108 | Silla pal stack 1/2" pp negro para estudiantes | 38.12 |
| uo085111B060109 | Silla pal stack 1/2" pp negro para estudiantes | 38.12 |
| uo085111B060110 | Silla pal stack 1/2" pp negro para estudiantes | 38.12 |
| uo085111B060111 | Silla pal stack 1/2" pp negro para estudiantes | 38.12 |
| uo085111B060112 | Silla pal stack 1/2" pp negro para estudiantes | 38.12 |
| uo085111B060113 | Silla pal stack 1/2" pp negro para estudiantes | 38.12 |
| uo085111B060114 | Silla pal stack 1/2" pp negro para estudiantes | 38.12 |
| uo085111B060115 | Silla pal stack 1/2" pp negro para estudiantes | 38.12 |
| uo085111B060116 | Silla pal stack 1/2" pp negro para estudiantes | 38.12 |
| uo085111B060117 | Silla pal stack 1/2" pp negro para estudiantes | 38.12 |
| uo085111B060118 | Silla pal stack 1/2" pp negro para estudiantes | 38.12 |
| uo085111B060119 | Silla pal stack 1/2" pp negro para estudiantes | 38.12 |
| uo085111B060120 | Silla pal stack 1/2" pp negro para estudiantes | 38.12 |
| uo085111B060121 | Silla pal stack 1/2" pp negro para estudiantes | 38.12 |
| uo085111B060122 | Silla pal stack 1/2" pp negro para estudiantes | 38.12 |
| uo085111B060123 | Silla pal stack 1/2" pp negro para estudiantes | 38.12 |
| uo085111B060124 | Silla pal stack 1/2" pp negro para estudiantes | 38.12 |
| uo085111B060125 | Silla pal stack 1/2" pp negro para estudiantes | 38.12 |
| uo085111B060126 | Silla pal stack 1/2" pp negro para estudiantes | 38.12 |
| uo085111B060127 | Silla pal stack 1/2" pp negro para estudiantes | 38.12 |
| uo085111B060128 | Silla pal stack 1/2" pp negro para estudiantes | 38.12 |
| uo085111B060129 | Silla pal stack 1/2" pp negro para estudiantes | 38.12 |
| uo085111B060130 | Silla pal stack 1/2" pp negro para estudiantes | 38.12 |
| uo085111B060131 | Silla pal stack 1/2" pp negro para estudiantes | 38.12 |
| uo085111B060132 | Silla pal stack 1/2" pp negro para estudiantes | 38.12 |
| uo085111B060133 | Silla pal stack 1/2" pp negro para estudiantes | 38.12 |
| uo085111B060134 | Silla pal stack 1/2" pp negro para estudiantes | 38.12 |
| uo085111B060135 | Silla pal stack 1/2" pp negro para estudiantes | 38.12 |
| uo085111B060136 | Silla pal stack 1/2" pp negro para estudiantes | 38.12 |
| uo085111B060137 | Silla pal stack 1/2" pp negro para estudiantes | 38.12 |
| uo085111B060138 | Silla pal stack 1/2" pp negro para estudiantes | 38.12 |

Cuenta Pública 2017
Relación de Bienes Muebles que integran el Patrimonio
Al 31 de Marzo de 2017
(pesos)
Ente Público: UNIVERSIDAD DE ORIENTE

| Código | Descripción del Bien Mueble | Valor en libros |
|-----------------|--|-----------------|
| uo085111B060139 | Silla pal stack 1/2" pp negro para estudiantes | 38.12 |
| uo085111B060140 | Silla pal stack 1/2" pp negro para estudiantes | 38.12 |
| uo0851110200141 | Silla pal stack 1/2" pp negro para estudiantes | 38.12 |
| uo085111B060142 | Silla pal stack 1/2" pp negro para estudiantes | 38.12 |
| uo085111B060143 | Silla pal stack 1/2" pp negro para estudiantes | 38.12 |
| uo085111B060144 | Silla pal stack 1/2" pp negro para estudiantes | 38.12 |
| uo085111B060145 | Silla pal stack 1/2" pp negro para estudiantes | 38.12 |
| uo085111B060146 | Silla pal stack 1/2" pp negro para estudiantes | 38.12 |
| uo085111B060147 | Silla pal stack 1/2" pp negro para estudiantes | 38.12 |
| uo085111B060148 | Silla pal stack 1/2" pp negro para estudiantes | 38.12 |
| uo085111B060149 | Silla pal stack 1/2" pp negro para estudiantes | 38.12 |
| uo085111B060150 | Silla pal stack 1/2" pp negro para estudiantes | 38.12 |
| uo085111B060151 | Silla pal stack 1/2" pp negro para estudiantes | 38.12 |
| uo085111B060152 | Silla pal stack 1/2" pp negro para estudiantes | 38.12 |
| uo085111B060153 | Silla pal stack 1/2" pp negro para estudiantes | 38.12 |
| uo085111B060154 | Silla pal stack 1/2" pp negro para estudiantes | 38.12 |
| uo085111B060155 | Silla pal stack 1/2" pp negro para estudiantes | 38.12 |
| uo085111B060156 | Silla pal stack 1/2" pp negro para estudiantes | 38.12 |
| uo085111B060157 | Silla pal stack 1/2" pp negro para estudiantes | 38.12 |
| uo085111B060158 | Silla pal stack 1/2" pp negro para estudiantes | 38.12 |
| uo085111B060159 | Silla pal stack 1/2" pp negro para estudiantes | 38.12 |
| uo085111B060160 | Silla pal stack 1/2" pp negro para estudiantes | 38.12 |
| uo085111B060161 | Silla pal stack 1/2" pp negro para estudiantes | 38.12 |
| uo085111B060162 | Silla pal stack 1/2" pp negro para estudiantes | 38.12 |
| uo085111B060163 | Silla pal stack 1/2" pp negro para estudiantes | 38.12 |
| uo085111B060164 | Silla pal stack 1/2" pp negro para estudiantes | 38.12 |
| uo085111B060165 | Silla pal stack 1/2" pp negro para estudiantes | 38.12 |
| uo085111B060166 | Silla pal stack 1/2" pp negro para estudiantes | 38.12 |
| uo085111B060167 | Silla pal stack 1/2" pp negro para estudiantes | 38.12 |
| uo085111B060168 | Silla pal stack 1/2" pp negro para estudiantes | 38.12 |
| uo085111B060169 | Silla pal stack 1/2" pp negro para estudiantes | 38.12 |
| uo085111B060170 | Silla pal stack 1/2" pp negro para estudiantes | 38.12 |
| uo085111B060171 | Silla pal stack 1/2" pp negro para estudiantes | 38.12 |

Cuenta Pública 2017
Relación de Bienes Muebles que integran el Patrimonio
Al 31 de Marzo de 2017
(pesos)
Ente Público: UNIVERSIDAD DE ORIENTE

| Código | Descripción del Bien Mueble | Valor en libros |
|-----------------|--|-----------------|
| uo085111B060172 | Silla pal stack 1/2" pp negro para estudiantes | 38.12 |
| uo085111B060173 | Silla pal stack 1/2" pp negro para estudiantes | 38.12 |
| uo085111B060174 | Silla pal stack 1/2" pp negro para estudiantes | 38.12 |
| uo085111B060175 | Silla pal stack 1/2" pp negro para estudiantes | 38.12 |
| uo085111B060176 | Silla pal stack 1/2" pp negro para estudiantes | 38.12 |
| uo085111B060177 | Silla pal stack 1/2" pp negro para estudiantes | 38.12 |
| uo085111B060178 | Silla pal stack 1/2" pp negro para estudiantes | 38.12 |
| uo085111B060179 | Silla pal stack 1/2" pp negro para estudiantes | 38.12 |
| uo085111B060180 | Silla pal stack 1/2" pp negro para estudiantes | 38.12 |
| uo085111B060181 | Silla pal stack 1/2" pp negro para estudiantes | 38.12 |
| uo085111B060182 | Silla pal stack 1/2" pp negro para estudiantes | 38.12 |
| uo085111B060183 | Silla pal stack 1/2" pp negro para estudiantes | 38.12 |
| uo085111B060184 | Silla pal stack 1/2" pp negro para estudiantes | 38.12 |
| uo085111B060185 | Silla pal stack 1/2" pp negro para estudiantes | 38.12 |
| uo085111B060186 | Silla pal stack 1/2" pp negro para estudiantes | 38.12 |
| uo085111B060187 | Silla pal stack 1/2" pp negro para estudiantes | 38.12 |
| uo085111B060188 | Silla pal stack 1/2" pp negro para estudiantes | 38.12 |
| uo085111B060189 | Silla pal stack 1/2" pp negro para estudiantes | 38.12 |
| uo085111B060190 | Silla pal stack 1/2" pp negro para estudiantes | 38.12 |
| uo085111B060191 | Silla pal stack 1/2" pp negro para estudiantes | 38.12 |
| uo085111B060192 | Silla pal stack 1/2" pp negro para estudiantes | 38.12 |
| uo085111B060193 | Silla pal stack 1/2" pp negro para estudiantes | 38.12 |
| uo085111B060194 | Silla pal stack 1/2" pp negro para estudiantes | 38.12 |
| uo085111B060195 | Silla pal stack 1/2" pp negro para estudiantes | 38.12 |
| uo085111B060196 | Silla pal stack 1/2" pp negro para estudiantes | 38.12 |
| uo085111B060197 | Silla pal stack 1/2" pp negro para estudiantes | 38.12 |
| uo085111B060198 | Silla pal stack 1/2" pp negro para estudiantes | 38.12 |
| uo085111B060199 | Silla pal stack 1/2" pp negro para estudiantes | 38.12 |
| uo085111B060200 | Silla pal stack 1/2" pp negro para estudiantes | 38.12 |
| uo085111B060201 | Silla pal stack 1/2" pp negro para estudiantes | 38.12 |
| uo085111B060202 | Silla pal stack 1/2" pp negro para estudiantes | 38.12 |
| uo085111B060203 | Silla pal stack 1/2" pp negro para estudiantes | 38.12 |
| uo085111B060204 | Silla pal stack 1/2" pp negro para estudiantes | 38.12 |

Cuenta Pública 2017
Relación de Bienes Muebles que integran el Patrimonio
Al 31 de Marzo de 2017
(pesos)
Ente Público: UNIVERSIDAD DE ORIENTE

| Código | Descripción del Bien Mueble | Valor en libros |
|-----------------|--|-----------------|
| uo085111B060205 | Silla pal stack 1/2" pp negro para estudiantes | 38.12 |
| uo085111B060206 | Silla pal stack 1/2" pp negro para estudiantes | 38.12 |
| uo085111B060207 | Silla pal stack 1/2" pp negro para estudiantes | 38.12 |
| uo085111B060208 | Silla pal stack 1/2" pp negro para estudiantes | 38.12 |
| uo085111B060209 | Silla pal stack 1/2" pp negro para estudiantes | 38.12 |
| uo085111B060210 | Silla pal stack 1/2" pp negro para estudiantes | 38.12 |
| uo085111B060211 | Silla pal stack 1/2" pp negro para estudiantes | 38.12 |
| uo085111B060212 | Silla pal stack 1/2" pp negro para estudiantes | 38.12 |
| uo085111B060213 | Silla pal stack 1/2" pp negro para estudiantes | 38.12 |
| uo085111B060214 | Silla pal stack 1/2" pp negro para estudiantes | 38.12 |
| uo085111B060215 | Silla pal stack 1/2" pp negro para estudiantes | 38.12 |
| uo085111B060216 | Silla pal stack 1/2" pp negro para estudiantes | 38.12 |
| uo085111B060217 | Silla pal stack 1/2" pp negro para estudiantes | 38.12 |
| uo085111B060218 | Silla pal stack 1/2" pp negro para estudiantes | 38.12 |
| uo085111B060219 | Silla pal stack 1/2" pp negro para estudiantes | 38.12 |
| uo085111B060220 | Silla pal stack 1/2" pp negro para estudiantes | 38.12 |
| uo085111B060221 | Silla pal stack 1/2" pp negro para estudiantes | 38.12 |
| uo085111B060222 | Silla pal stack 1/2" pp negro para estudiantes | 38.12 |
| uo085111B060223 | Silla pal stack 1/2" pp negro para estudiantes | 38.12 |
| uo085111B060224 | Silla pal stack 1/2" pp negro para estudiantes | 38.12 |
| uo085111B060225 | Silla pal stack 1/2" pp negro para estudiantes | 38.12 |
| uo085111B060226 | Silla pal stack 1/2" pp negro para estudiantes | 38.12 |
| uo085111B060227 | Silla pal stack 1/2" pp negro para estudiantes | 38.12 |
| uo085111B060228 | Silla pal stack 1/2" pp negro para estudiantes | 38.12 |
| uo085111B060229 | Silla pal stack 1/2" pp negro para estudiantes | 38.12 |
| uo085111B060230 | Silla pal stack 1/2" pp negro para estudiantes | 38.12 |
| uo085111B060231 | Silla pal stack 1/2" pp negro para estudiantes | 38.12 |
| uo085111B060232 | Silla pal stack 1/2" pp negro para estudiantes | 38.12 |
| uo085111B060233 | Silla pal stack 1/2" pp negro para estudiantes | 38.12 |
| uo085111B060234 | Silla pal stack 1/2" pp negro para estudiantes | 38.12 |
| uo085111B060235 | Silla pal stack 1/2" pp negro para estudiantes | 38.12 |
| uo085111B060236 | Silla pal stack 1/2" pp negro para estudiantes | 38.12 |
| uo085111B060237 | Silla pal stack 1/2" pp negro para estudiantes | 38.12 |

Cuenta Pública 2017
Relación de Bienes Muebles que integran el Patrimonio
Al 31 de Marzo de 2017
(pesos)
Ente Público: UNIVERSIDAD DE ORIENTE

| Código | Descripción del Bien Mueble | Valor en libros |
|-----------------|--|-----------------|
| uo085111B060238 | Silla pal stack 1/2" pp negro para estudiantes | 38.12 |
| uo085111B060239 | Silla pal stack 1/2" pp negro para estudiantes | 38.12 |
| uo085111B060240 | Silla pal stack 1/2" pp negro para estudiantes | 38.12 |
| uo085111B060241 | Silla pal stack 1/2" pp negro para estudiantes | 38.12 |
| uo085111B060242 | Silla pal stack 1/2" pp negro para estudiantes | 38.12 |
| uo085111B060243 | Silla pal stack 1/2" pp negro para estudiantes | 38.12 |
| uo085111B060244 | Silla pal stack 1/2" pp negro para estudiantes | 38.12 |
| uo085111B060245 | Silla pal stack 1/2" pp negro para estudiantes | 38.12 |
| uo085111B060246 | Silla pal stack 1/2" pp negro para estudiantes | 38.12 |
| uo085111B060247 | Silla pal stack 1/2" pp negro para estudiantes | 38.12 |
| uo085111B060248 | Silla pal stack 1/2" pp negro para estudiantes | 38.12 |
| uo085111B060249 | Silla pal stack 1/2" pp negro para estudiantes | 38.12 |
| uo085111B060250 | Silla pal stack 1/2" pp negro para estudiantes | 38.12 |
| uo085111B060251 | Silla pal stack 1/2" pp negro para estudiantes | 38.12 |
| uo085111B060252 | Silla pal stack 1/2" pp negro para estudiantes | 38.12 |
| uo085111B060253 | Silla pal stack 1/2" pp negro para estudiantes | 38.12 |
| uo085111B060254 | Silla pal stack 1/2" pp negro para estudiantes | 38.12 |
| uo085111B060255 | Silla pal stack 1/2" pp negro para estudiantes | 38.12 |
| uo085111B060256 | Silla pal stack 1/2" pp negro para estudiantes | 38.12 |
| uo085111B060257 | Silla pal stack 1/2" pp negro para estudiantes | 38.12 |
| uo085111B060258 | Silla pal stack 1/2" pp negro para estudiantes | 38.12 |
| uo085111B060259 | Silla pal stack 1/2" pp negro para estudiantes | 38.12 |
| uo085111B060260 | Silla pal stack 1/2" pp negro para estudiantes | 38.12 |
| uo085111B060261 | Silla pal stack 1/2" pp negro para estudiantes | 38.12 |
| uo085111B060262 | Silla pal stack 1/2" pp negro para estudiantes | 38.12 |
| uo085111B060263 | Silla pal stack 1/2" pp negro para estudiantes | 38.12 |
| uo085111B060264 | Silla pal stack 1/2" pp negro para estudiantes | 38.12 |
| uo085111B060265 | Silla pal stack 1/2" pp negro para estudiantes | 38.12 |
| uo085111B060266 | Silla pal stack 1/2" pp negro para estudiantes | 38.12 |
| uo085111B060267 | Silla pal stack 1/2" pp negro para estudiantes | 38.12 |
| uo085111B060268 | Silla pal stack 1/2" pp negro para estudiantes | 38.12 |
| uo085111B060269 | Silla pal stack 1/2" pp negro para estudiantes | 38.12 |
| uo085111B060270 | Silla pal stack 1/2" pp negro para estudiantes | 38.12 |

Cuenta Pública 2017
Relación de Bienes Muebles que integran el Patrimonio
Al 31 de Marzo de 2017
(pesos)
Ente Público: UNIVERSIDAD DE ORIENTE

| Código | Descripción del Bien Mueble | Valor en libros |
|-----------------|--|-----------------|
| uo085111B060271 | Silla pal stack 1/2" pp negro para estudiantes | 38.12 |
| uo085111B060272 | Silla pal stack 1/2" pp negro para estudiantes | 38.12 |
| uo085111B060273 | Silla pal stack 1/2" pp negro para estudiantes | 38.12 |
| uo085111B060274 | Silla pal stack 1/2" pp negro para estudiantes | 38.12 |
| uo085111B060275 | Silla pal stack 1/2" pp negro para estudiantes | 38.12 |
| uo085111B060276 | Silla pal stack 1/2" pp negro para estudiantes | 38.12 |
| uo085111B060277 | Silla pal stack 1/2" pp negro para estudiantes | 38.12 |
| uo085111B060278 | Silla pal stack 1/2" pp negro para estudiantes | 38.12 |
| uo085111B060279 | Silla pal stack 1/2" pp negro para estudiantes | 38.12 |
| uo085111B060280 | Silla pal stack 1/2" pp negro para estudiantes | 38.12 |
| uo085111B060281 | Silla pal stack 1/2" pp negro para estudiantes | 38.12 |
| uo085111B060282 | Silla pal stack 1/2" pp negro para estudiantes | 38.12 |
| uo085111B060283 | Silla pal stack 1/2" pp negro para estudiantes | 38.12 |
| uo085111B060284 | Silla pal stack 1/2" pp negro para estudiantes | 38.12 |
| uo085111B060285 | Silla pal stack 1/2" pp negro para estudiantes | 38.12 |
| uo085111B060286 | Silla pal stack 1/2" pp negro para estudiantes | 38.12 |
| uo085111B060287 | Silla pal stack 1/2" pp negro para estudiantes | 38.12 |
| uo085111B060288 | Silla pal stack 1/2" pp negro para estudiantes | 38.12 |
| uo085111B060289 | Silla pal stack 1/2" pp negro para estudiantes | 38.12 |
| uo085111B060290 | Silla pal stack 1/2" pp negro para estudiantes | 38.12 |
| uo085111B060291 | Silla pal stack 1/2" pp negro para estudiantes | 38.12 |
| uo085111B060292 | Silla pal stack 1/2" pp negro para estudiantes | 38.12 |
| uo085111B060293 | Silla pal stack 1/2" pp negro para estudiantes | 38.12 |
| uo085111B060294 | Silla pal stack 1/2" pp negro para estudiantes | 38.12 |
| uo085111B060295 | Silla pal stack 1/2" pp negro para estudiantes | 38.12 |
| uo085111B060296 | Silla pal stack 1/2" pp negro para estudiantes | 38.12 |
| uo085111B060297 | Silla pal stack 1/2" pp negro para estudiantes | 38.12 |
| uo085111B060298 | Silla pal stack 1/2" pp negro para estudiantes | 38.12 |
| uo085111B060299 | Silla pal stack 1/2" pp negro para estudiantes | 38.12 |
| uo085111B060300 | Silla pal stack 1/2" pp negro para estudiantes | 38.12 |
| uo085111B060301 | Silla pal stack 1/2" pp negro para estudiantes | 38.12 |
| uo085111B060302 | Silla pal stack 1/2" pp negro para estudiantes | 38.12 |
| uo085111B060303 | Silla pal stack 1/2" pp negro para estudiantes | 38.12 |

Cuenta Pública 2017
Relación de Bienes Muebles que integran el Patrimonio
Al 31 de Marzo de 2017
(pesos)
Ente Público: UNIVERSIDAD DE ORIENTE

| Código | Descripción del Bien Mueble | Valor en libros |
|-----------------|--|-----------------|
| uo085111B060304 | Silla pal stack 1/2" pp negro para estudiantes | 38.12 |
| uo085111B060305 | Silla pal stack 1/2" pp negro para estudiantes | 38.12 |
| uo085111B060306 | Silla pal stack 1/2" pp negro para estudiantes | 38.12 |
| uo085111B060307 | Silla pal stack 1/2" pp negro para estudiantes | 38.12 |
| uo085111B060308 | Silla pal stack 1/2" pp negro para estudiantes | 38.12 |
| uo085111B060309 | Silla pal stack 1/2" pp negro para estudiantes | 38.12 |
| uo085111B060310 | Silla pal stack 1/2" pp negro para estudiantes | 38.12 |
| uo085111B060311 | Silla pal stack 1/2" pp negro para estudiantes | 38.12 |
| uo085111B060312 | Silla pal stack 1/2" pp negro para estudiantes | 38.12 |
| uo085111B060313 | Silla pal stack 1/2" pp negro para estudiantes | 38.12 |
| uo085111B060314 | Silla pal stack 1/2" pp negro para estudiantes | 38.12 |
| uo085111B060315 | Silla pal stack 1/2" pp negro para estudiantes | 38.12 |
| uo085111B060316 | Silla pal stack 1/2" pp negro para estudiantes | 38.12 |
| uo085111B060317 | Silla pal stack 1/2" pp negro para estudiantes | 38.12 |
| uo085111B060318 | Silla pal stack 1/2" pp negro para estudiantes | 38.12 |
| uo085111B060319 | Silla pal stack 1/2" pp negro para estudiantes | 38.12 |
| uo085111B060320 | Silla pal stack 1/2" pp negro para estudiantes | 38.12 |
| uo085111B060321 | Silla pal stack 1/2" pp negro para estudiantes | 38.12 |
| uo085111B060322 | Silla pal stack 1/2" pp negro para estudiantes | 38.12 |
| uo085111B060323 | Silla pal stack 1/2" pp negro para estudiantes | 38.12 |
| uo085111B060324 | Silla pal stack 1/2" pp negro para estudiantes | 38.12 |
| uo085111B060325 | Silla pal stack 1/2" pp negro para estudiantes | 38.12 |
| uo085111B060326 | Silla pal stack 1/2" pp negro para estudiantes | 38.12 |
| uo085111B060327 | Silla pal stack 1/2" pp negro para estudiantes | 38.12 |
| uo085111B060328 | Silla pal stack 1/2" pp negro para estudiantes | 38.12 |
| uo085111B060329 | Silla pal stack 1/2" pp negro para estudiantes | 38.12 |
| uo085111B060330 | Silla pal stack 1/2" pp negro para estudiantes | 38.12 |
| uo085111B060331 | Silla pal stack 1/2" pp negro para estudiantes | 38.12 |
| uo085111B060332 | Silla pal stack 1/2" pp negro para estudiantes | 38.12 |
| uo085111B060333 | Silla pal stack 1/2" pp negro para estudiantes | 38.12 |
| uo085111B060334 | Silla pal stack 1/2" pp negro para estudiantes | 38.12 |
| uo085111B060335 | Silla pal stack 1/2" pp negro para estudiantes | 38.12 |
| uo085111B060336 | Silla pal stack 1/2" pp negro para estudiantes | 38.12 |

Cuenta Pública 2017
Relación de Bienes Muebles que integran el Patrimonio
Al 31 de Marzo de 2017
(pesos)
Ente Público: UNIVERSIDAD DE ORIENTE

| Código | Descripción del Bien Mueble | Valor en libros |
|-----------------|--|-----------------|
| uo085111B060337 | Silla pal stack 1/2" pp negro para estudiantes | 38.12 |
| uo085111B060338 | Silla pal stack 1/2" pp negro para estudiantes | 38.12 |
| uo085111B060339 | Silla pal stack 1/2" pp negro para estudiantes | 38.12 |
| uo085111B060340 | Silla pal stack 1/2" pp negro para estudiantes | 38.12 |
| uo085111B060341 | Silla pal stack 1/2" pp negro para estudiantes | 38.12 |
| uo085111B060342 | Silla pal stack 1/2" pp negro para estudiantes | 38.12 |
| uo085111B060343 | Silla pal stack 1/2" pp negro para estudiantes | 38.12 |
| uo085111B060344 | Silla pal stack 1/2" pp negro para estudiantes | 38.12 |
| uo085111B060345 | Silla pal stack 1/2" pp negro para estudiantes | 38.12 |
| uo085111B060346 | Silla pal stack 1/2" pp negro para estudiantes | 38.12 |
| uo085111B060347 | Silla pal stack 1/2" pp negro para estudiantes | 38.12 |
| uo085111B060348 | Silla pal stack 1/2" pp negro para estudiantes | 38.12 |
| uo085111B060349 | Silla pal stack 1/2" pp negro para estudiantes | 38.12 |
| uo085111B060350 | Silla pal stack 1/2" pp negro para estudiantes | 38.12 |
| uo085111B060351 | Silla pal stack 1/2" pp negro para estudiantes | 38.12 |
| uo085111B060352 | Silla pal stack 1/2" pp negro para estudiantes | 38.12 |
| uo085111B060353 | Silla pal stack 1/2" pp negro para estudiantes | 38.12 |
| uo085111B060354 | Silla pal stack 1/2" pp negro para estudiantes | 38.12 |
| uo085111B060355 | Silla pal stack 1/2" pp negro para estudiantes | 38.12 |
| uo085111B060356 | Silla pal stack 1/2" pp negro para estudiantes | 38.12 |
| uo085111B060357 | Silla pal stack 1/2" pp negro para estudiantes | 38.12 |
| uo085111B060358 | Silla pal stack 1/2" pp negro para estudiantes | 38.12 |
| uo085111B060359 | Silla pal stack 1/2" pp negro para estudiantes | 38.12 |
| uo085111B060360 | Silla pal stack 1/2" pp negro para estudiantes | 38.12 |
| uo085111B060361 | Silla pal stack 1/2" pp negro para estudiantes | 38.12 |
| uo085111B060362 | Silla pal stack 1/2" pp negro para estudiantes | 38.12 |
| uo085111B060363 | Silla pal stack 1/2" pp negro para estudiantes | 38.12 |
| uo085111B060364 | Silla pal stack 1/2" pp negro para estudiantes | 38.12 |
| uo085111B060365 | Silla pal stack 1/2" pp negro para estudiantes | 38.12 |
| uo085111B060366 | Silla pal stack 1/2" pp negro para estudiantes | 38.12 |
| uo085111B060367 | Silla pal stack 1/2" pp negro para estudiantes | 38.12 |
| uo085111B060368 | Silla pal stack 1/2" pp negro para estudiantes | 38.12 |
| uo085111B060369 | Silla pal stack 1/2" pp negro para estudiantes | 38.12 |

Cuenta Pública 2017
Relación de Bienes Muebles que integran el Patrimonio
Al 31 de Marzo de 2017
(pesos)
Ente Público: UNIVERSIDAD DE ORIENTE

| Código | Descripción del Bien Mueble | Valor en libros |
|-----------------|--|-----------------|
| uo085111B060370 | Silla pal stack 1/2" pp negro para estudiantes | 38.12 |
| uo085111B060371 | Silla pal stack 1/2" pp negro para estudiantes | 38.12 |
| uo085111B060372 | Silla pal stack 1/2" pp negro para estudiantes | 38.12 |
| uo085111B060373 | Silla pal stack 1/2" pp negro para estudiantes | 38.12 |
| uo085111B060374 | Silla pal stack 1/2" pp negro para estudiantes | 38.12 |
| uo085111B060375 | Silla pal stack 1/2" pp negro para estudiantes | 38.12 |
| uo085111B060376 | Silla pal stack 1/2" pp negro para estudiantes | 38.12 |
| uo085111B060377 | Silla pal stack 1/2" pp negro para estudiantes | 38.12 |
| uo085111B060378 | Silla pal stack 1/2" pp negro para estudiantes | 38.12 |
| uo085111B060379 | Silla pal stack 1/2" pp negro para estudiantes | 38.12 |
| uo085111B060380 | Silla pal stack 1/2" pp negro para estudiantes | 38.12 |
| uo085111B060381 | Silla pal stack 1/2" pp negro para estudiantes | 38.12 |
| uo085111B060382 | Silla pal stack 1/2" pp negro para estudiantes | 38.12 |
| uo085111B060383 | Silla pal stack 1/2" pp negro para estudiantes | 38.12 |
| uo085111B060384 | Silla pal stack 1/2" pp negro para estudiantes | 38.12 |
| uo085111B060385 | Silla pal stack 1/2" pp negro para estudiantes | 38.12 |
| uo085111B060386 | Silla pal stack 1/2" pp negro para estudiantes | 38.12 |
| uo085111B060387 | Silla pal stack 1/2" pp negro para estudiantes | 38.12 |
| uo085111B060388 | Silla pal stack 1/2" pp negro para estudiantes | 38.12 |
| uo085111B060389 | Silla pal stack 1/2" pp negro para estudiantes | 38.12 |
| uo085111B060390 | Silla pal stack 1/2" pp negro para estudiantes | 38.12 |
| uo085111B060391 | Silla pal stack 1/2" pp negro para estudiantes | 38.12 |
| uo085111B060392 | Silla pal stack 1/2" pp negro para estudiantes | 38.12 |
| uo085111B060393 | Silla pal stack 1/2" pp negro para estudiantes | 38.12 |
| uo085111B060394 | Silla pal stack 1/2" pp negro para estudiantes | 38.12 |
| uo085111B060395 | Silla pal stack 1/2" pp negro para estudiantes | 38.12 |
| uo085111B060396 | Silla pal stack 1/2" pp negro para estudiantes | 38.12 |
| uo085111B060397 | Silla pal stack 1/2" pp negro para estudiantes | 38.12 |
| uo085111B060398 | Silla pal stack 1/2" pp negro para estudiantes | 38.12 |
| uo085111B060399 | Silla pal stack 1/2" pp negro para estudiantes | 38.12 |
| uo085111B060400 | Silla pal stack 1/2" pp negro para estudiantes | 38.12 |
| uo085111B060401 | Silla pal stack 1/2" pp negro para estudiantes | 38.12 |
| uo085111B060402 | Silla pal stack 1/2" pp negro para estudiantes | 38.12 |

Cuenta Pública 2017
Relación de Bienes Muebles que integran el Patrimonio
Al 31 de Marzo de 2017
(pesos)
Ente Público: UNIVERSIDAD DE ORIENTE

| Código | Descripción del Bien Mueble | Valor en libros |
|-----------------|--|-----------------|
| uo085111B060403 | Silla pal stack 1/2" pp negro para estudiantes | 38.12 |
| uo085111B060404 | Silla pal stack 1/2" pp negro para estudiantes | 38.12 |
| uo085111B060405 | Silla pal stack 1/2" pp negro para estudiantes | 38.12 |
| uo085111B060406 | Silla pal stack 1/2" pp negro para estudiantes | 38.12 |
| uo085111B060407 | Silla pal stack 1/2" pp negro para estudiantes | 38.12 |
| uo085111B060408 | Silla pal stack 1/2" pp negro para estudiantes | 38.12 |
| uo085111B060409 | Silla pal stack 1/2" pp negro para estudiantes | 38.12 |
| uo085111B060410 | Silla pal stack 1/2" pp negro para estudiantes | 38.12 |
| uo085111B060411 | Silla pal stack 1/2" pp negro para estudiantes | 38.12 |
| uo085111B060412 | Silla pal stack 1/2" pp negro para estudiantes | 38.12 |
| uo085111B060413 | Silla pal stack 1/2" pp negro para estudiantes | 38.12 |
| uo085111B060414 | Silla pal stack 1/2" pp negro para estudiantes | 38.12 |
| uo085111B060415 | Silla pal stack 1/2" pp negro para estudiantes | 38.12 |
| uo085111B060416 | Silla pal stack 1/2" pp negro para estudiantes | 38.12 |
| uo085111B060417 | Silla pal stack 1/2" pp negro para estudiantes | 38.12 |
| uo085111B060418 | Silla pal stack 1/2" pp negro para estudiantes | 38.12 |
| uo085111B060419 | Silla pal stack 1/2" pp negro para estudiantes | 38.12 |
| uo085111B060420 | Silla pal stack 1/2" pp negro para estudiantes | 38.12 |
| uo085111B060421 | Silla pal stack 1/2" pp negro para estudiantes | 38.12 |
| uo085111B060422 | Silla pal stack 1/2" pp negro para estudiantes | 38.12 |
| uo085111B060423 | Silla pal stack 1/2" pp negro para estudiantes | 38.12 |
| uo085111B060424 | Silla pal stack 1/2" pp negro para estudiantes | 38.12 |
| uo085111B060425 | Silla pal stack 1/2" pp negro para estudiantes | 38.12 |
| uo085111B060426 | Silla pal stack 1/2" pp negro para estudiantes | 38.12 |
| uo085111B060427 | Silla pal stack 1/2" pp negro para estudiantes | 38.12 |
| uo085111B060428 | Silla pal stack 1/2" pp negro para estudiantes | 38.12 |
| uo085111B060429 | Silla pal stack 1/2" pp negro para estudiantes | 38.12 |
| uo085111B060430 | Silla pal stack 1/2" pp negro para estudiantes | 38.12 |
| uo085111B060431 | Silla pal stack 1/2" pp negro para estudiantes | 38.12 |
| uo085111B060432 | Silla pal stack 1/2" pp negro para estudiantes | 38.12 |
| uo085111B060433 | Silla pal stack 1/2" pp negro para estudiantes | 38.12 |
| uo085111B060434 | Silla pal stack 1/2" pp negro para estudiantes | 38.12 |
| uo085111B060435 | Silla pal stack 1/2" pp negro para estudiantes | 38.12 |

Cuenta Pública 2017
Relación de Bienes Muebles que integran el Patrimonio
Al 31 de Marzo de 2017
(pesos)
Ente Público: UNIVERSIDAD DE ORIENTE

| Código | Descripción del Bien Mueble | Valor en libros |
|-----------------|---|-----------------|
| uo085111B060436 | Silla pal stack 1/2" pp negro para estudiantes | 38.12 |
| uo085111B060437 | Silla pal stack 1/2" pp negro para estudiantes | 38.12 |
| uo085111B060438 | Silla pal stack 1/2" pp negro para estudiantes | 38.12 |
| uo085111B060439 | Silla pal stack 1/2" pp negro para estudiantes | 38.12 |
| uo085111B060440 | Silla pal stack 1/2" pp negro para estudiantes | 38.12 |
| uo085111B060441 | Silla pal stack 1/2" pp negro para estudiantes | 38.12 |
| uo085111B060442 | Silla pal stack 1/2" pp negro para estudiantes | 38.12 |
| uo085111B060443 | Silla pal stack 1/2" pp negro para estudiantes | 38.12 |
| uo085111B060444 | Silla pal stack 1/2" pp negro para estudiantes | 38.12 |
| uo085111B060445 | Silla pal stack 1/2" pp negro para estudiantes | 38.12 |
| uo085111B060446 | Silla pal stack 1/2" pp negro para estudiantes | 38.12 |
| uo085111B060447 | Silla pal stack 1/2" pp negro para estudiantes | 38.12 |
| uo085111B060448 | Silla pal stack 1/2" pp negro para estudiantes | 38.12 |
| uo085111B060449 | Silla pal stack 1/2" pp negro para estudiantes | 38.12 |
| uo085111B060450 | Silla pal stack 1/2" pp negro para estudiantes | 38.12 |
| uo085111B060451 | Silla pal stack 1/2" pp negro para estudiantes | 38.12 |
| uo085111B060452 | Silla pal stack 1/2" pp negro para estudiantes | 38.12 |
| uo085111B060453 | Silla pal stack 1/2" pp negro para estudiantes | 38.12 |
| uo085111B060454 | Silla pal stack 1/2" pp negro para estudiantes | 38.12 |
| uo085111B060455 | Silla pal stack 1/2" pp negro para estudiantes | 38.12 |
| uo085111B060456 | Silla pal stack 1/2" pp negro para estudiantes | 38.12 |
| uo085111B070001 | Silla pal stack 1/2" pp negra paleta izquierda para estudiantes | 38.12 |
| uo085111B070002 | Silla pal stack 1/2" pp negra paleta izquierda para estudiantes | 38.12 |
| uo085111B070003 | Silla pal stack 1/2" pp negra paleta izquierda para estudiantes | 38.12 |
| uo085111B070004 | Silla pal stack 1/2" pp negra paleta izquierda para estudiantes | 38.12 |
| uo085111B070005 | Silla pal stack 1/2" pp negra paleta izquierda para estudiantes | 38.12 |
| uo085111B070006 | Silla pal stack 1/2" pp negra paleta izquierda para estudiantes | 38.12 |
| uo085111B070007 | Silla pal stack 1/2" pp negra paleta izquierda para estudiantes | 38.12 |
| uo085111B070008 | Silla pal stack 1/2" pp negra paleta izquierda para estudiantes | 38.12 |
| uo085111B070009 | Silla pal stack 1/2" pp negra paleta izquierda para estudiantes | 38.12 |
| uo085111B070010 | Silla pal stack 1/2" pp negra paleta izquierda para estudiantes | 38.12 |
| uo085111B070011 | Silla pal stack 1/2" pp negra paleta izquierda para estudiantes | 38.12 |
| uo085111B070012 | Silla pal stack 1/2" pp negra paleta izquierda para estudiantes | 38.12 |

Cuenta Pública 2017
Relación de Bienes Muebles que integran el Patrimonio
Al 31 de Marzo de 2017
(pesos)
Ente Público: UNIVERSIDAD DE ORIENTE

| Código | Descripción del Bien Mueble | Valor en libros |
|-----------------|---|-----------------|
| uo085111B070013 | Silla pal stack 1/2" pp negra paleta izquierda para estudiantes | 38.12 |
| uo085111B070014 | Silla pal stack 1/2" pp negra paleta izquierda para estudiantes | 38.12 |
| uo085111B070015 | Silla pal stack 1/2" pp negra paleta izquierda para estudiantes | 38.12 |
| uo085111B070016 | Silla pal stack 1/2" pp negra paleta izquierda para estudiantes | 38.12 |
| uo085111B070017 | Silla pal stack 1/2" pp negra paleta izquierda para estudiantes | 38.12 |
| uo085111B070018 | Silla pal stack 1/2" pp negra paleta izquierda para estudiantes | 38.12 |
| uo085111B070019 | Silla pal stack 1/2" pp negra paleta izquierda para estudiantes | 38.12 |
| uo085111B070020 | Silla pal stack 1/2" pp negra paleta izquierda para estudiantes | 38.12 |
| uo085111B070021 | Silla pal stack 1/2" pp negra paleta izquierda para estudiantes | 38.12 |
| uo085111B070022 | Silla pal stack 1/2" pp negra paleta izquierda para estudiantes | 38.12 |
| uo085111B070023 | Silla pal stack 1/2" pp negra paleta izquierda para estudiantes | 38.12 |
| uo085111B070024 | Silla pal stack 1/2" pp negra paleta izquierda para estudiantes | 38.12 |
| uo085111D010007 | Archivero Vertical T/oficio de 3 Gavetas Color negro | 134.81 |
| uo085111D010008 | Archivero Vertical T/oficio de 3 Gavetas Color negro | 134.81 |
| uo085111D010009 | Archivero Vertical T/oficio de 3 Gavetas Color negro | 134.81 |
| uo085111D010010 | Archivero Vertical T/oficio de 3 Gavetas Color negro | 134.81 |
| uo085111D010011 | Archivero Vertical T/oficio de 3 Gavetas Color negro | 134.81 |
| uo085111D010012 | Archivero Vertical T/oficio de 3 Gavetas Color negro | 134.81 |
| uo085111D010013 | Archivero Vertical T/oficio de 3 Gavetas Color negro | 134.81 |
| uo085111D010014 | Archivero Vertical T/oficio de 3 Gavetas Color negro | 134.81 |
| uo085111D010015 | Archivero Vertical T/oficio de 3 Gavetas Color negro | 134.81 |
| uo085111D010016 | Archivero Vertical T/oficio de 3 Gavetas Color negro | 134.81 |
| uo085111D010017 | Archivero Vertical T/oficio de 3 Gavetas Color negro | 134.81 |
| uo085111D010018 | Archivero Vertical T/oficio de 3 Gavetas Color negro | 134.81 |
| uo085111D010019 | Archivero Vertical T/oficio de 3 Gavetas Color negro | 134.81 |
| uo085111D010020 | Archivero Vertical T/oficio de 3 Gavetas Color negro | 134.81 |
| uo085111D010021 | Archivero Vertical T/oficio de 3 Gavetas Color negro | 134.81 |
| uo085111D010022 | Archivero Vertical T/oficio de 3 Gavetas Color negro | 134.81 |
| uo085111D010023 | Archivero Vertical T/oficio de 3 Gavetas Color negro | 134.81 |
| uo085111D010024 | Archivero Vertical T/oficio de 3 Gavetas Color negro | 134.81 |
| uo085111D010025 | Archivero Vertical T/oficio de 3 Gavetas Color negro | 134.81 |
| uo085111D010026 | Archivero Vertical T/oficio de 3 Gavetas Color negro | 134.81 |
| uo085111D010027 | Archivero Vertical T/oficio de 3 Gavetas Color negro | 134.81 |

Cuenta Pública 2017
Relación de Bienes Muebles que integran el Patrimonio
Al 31 de Marzo de 2017
(pesos)
Ente Público: UNIVERSIDAD DE ORIENTE

| Código | Descripción del Bien Mueble | Valor en libros |
|-----------------|--|-----------------|
| uo085111D010028 | Archivero Vertical T/oficio de 3 Gavetas Color negro | 134.81 |
| uo085111D010029 | Archivero Vertical T/oficio de 3 Gavetas Color negro | 134.81 |
| uo085111D010030 | Archivero Vertical T/oficio de 3 Gavetas Color negro | 134.81 |
| uo085111D010031 | Archivero Vertical T/oficio de 3 Gavetas Color negro | 134.81 |
| uo085111D010032 | Archivero Vertical T/oficio de 3 Gavetas Color negro | 134.81 |
| uo085111D010033 | Archivero Vertical T/oficio de 3 Gavetas Color negro | 134.81 |
| uo085111D010034 | Archivero Vertical T/oficio de 3 Gavetas Color negro | 134.81 |
| uo085111F010001 | Escritorio Secretarial Negro | 172.93 |
| uo085111F010002 | Escritorio Secretarial Negro | 172.93 |
| uo085111F010003 | Escritorio Secretarial Negro | 172.93 |
| uo085111F010004 | Escritorio Secretarial Negro | 172.93 |
| uo085111F010005 | Escritorio Secretarial Negro | 172.93 |
| uo085111F010006 | Escritorio Secretarial Negro | 172.93 |
| uo085111F010007 | Escritorio Secretarial Negro | 172.93 |
| uo085111F010008 | Escritorio Secretarial Negro | 172.93 |
| uo085111F010009 | Escritorio Secretarial Negro | 172.93 |
| uo085111F010010 | Escritorio Secretarial Negro | 172.93 |
| uo085111F010011 | Escritorio Secretarial Negro | 172.93 |
| uo085111F010012 | Escritorio Secretarial Negro | 172.93 |
| uo085111F010013 | Escritorio Secretarial Negro | 172.93 |
| uo085111F010014 | Escritorio Secretarial Negro | 172.93 |
| uo085111F010015 | Escritorio Secretarial Negro | 172.93 |
| uo085111F010016 | Escritorio Secretarial Negro | 172.93 |
| uo085111F010017 | Escritorio Secretarial Negro | 172.93 |
| uo085111F010018 | Escritorio Secretarial Negro | 172.93 |
| uo085111F010019 | Escritorio Secretarial Negro | 172.93 |
| uo085111F010020 | Escritorio Secretarial Negro | 172.93 |
| uo085111F010021 | Escritorio Secretarial Negro | 172.93 |
| uo085111F010022 | Escritorio Secretarial Negro | 172.93 |
| uo085111F010023 | Escritorio Secretarial Negro | 172.93 |
| uo085111F010024 | Escritorio Secretarial Negro | 172.93 |
| uo085111F010025 | Escritorio Secretarial Negro | 172.93 |
| uo085111F010026 | Escritorio Secretarial Negro | 172.93 |

Cuenta Pública 2017
Relación de Bienes Muebles que integran el Patrimonio
Al 31 de Marzo de 2017
(pesos)
Ente Público: UNIVERSIDAD DE ORIENTE

| Código | Descripción del Bien Mueble | Valor en libros |
|-----------------|---|-----------------|
| uo085111F010027 | Escritorio Secretarial Negro | 172.93 |
| uo085111F010028 | Escritorio Secretarial Negro | 172.93 |
| uo085111C020001 | Anaquele tipo Esqueleto de 900 x 450 x 210 MM | 94.01 |
| uo085111C020002 | Anaquele tipo Esqueleto de 900 x 450 x 210 MM | 94.01 |
| uo085111C020003 | Anaquele tipo Esqueleto de 900 x 450 x 210 MM | 94.01 |
| uo085111C020004 | Anaquele tipo Esqueleto de 900 x 450 x 210 MM | 94.01 |
| uo085111C020005 | Anaquele tipo Esqueleto de 900 x 450 x 210 MM | 94.01 |
| uo085111C020006 | Anaquele tipo Esqueleto de 900 x 450 x 210 MM | 94.01 |
| uo085111C020007 | Anaquele tipo Esqueleto de 900 x 450 x 210 MM | 94.01 |
| uo085111C020008 | Anaquele tipo Esqueleto de 900 x 450 x 210 MM | 94.01 |
| uo085111C020009 | Anaquele tipo Esqueleto de 900 x 450 x 210 MM | 94.01 |
| uo085111C020010 | Anaquele tipo Esqueleto de 900 x 450 x 210 MM | 94.01 |
| uo085111C020011 | Anaquele tipo Esqueleto de 900 x 450 x 210 MM | 94.01 |
| uo085111C020012 | Anaquele tipo Esqueleto de 900 x 450 x 210 MM | 94.01 |
| uo085111C020013 | Anaquele tipo Esqueleto de 900 x 450 x 210 MM | 94.01 |
| uo085111C020014 | Anaquele tipo Esqueleto de 900 x 450 x 210 MM | 94.01 |
| uo085111C020015 | Anaquele tipo Esqueleto de 900 x 450 x 210 MM | 94.01 |
| uo085111C020016 | Anaquele tipo Esqueleto de 900 x 450 x 210 MM | 94.01 |
| uo085111C020017 | Anaquele tipo Esqueleto de 900 x 450 x 210 MM | 94.01 |
| uo085111C020018 | Anaquele tipo Esqueleto de 900 x 450 x 210 MM | 94.01 |
| uo085111C020019 | Anaquele tipo Esqueleto de 900 x 450 x 210 MM | 94.01 |
| uo085111C020020 | Anaquele tipo Esqueleto de 900 x 450 x 210 MM | 94.01 |
| uo085111C020021 | Anaquele tipo Esqueleto de 900 x 450 x 210 MM | 94.01 |
| uo085111C020022 | Anaquele tipo Esqueleto de 900 x 450 x 210 MM | 94.01 |
| uo085111C020023 | Anaquele tipo Esqueleto de 900 x 450 x 210 MM | 94.01 |
| uo085111C020024 | Anaquele tipo Esqueleto de 900 x 450 x 210 MM | 94.01 |
| uo085111C020025 | Anaquele tipo Esqueleto de 900 x 450 x 210 MM | 94.01 |
| uo085111B030001 | Silla Ejecutiva C/ brazos black mesh | 55.11 |
| uo085111B030002 | Silla Ejecutiva C/ brazos black mesh | 55.11 |
| uo085111B030003 | Silla Ejecutiva C/ brazos black mesh | 55.11 |
| uo085111B030004 | Silla Ejecutiva C/ brazos black mesh | 55.11 |
| uo085111B030005 | Silla Ejecutiva C/ brazos black mesh | 55.11 |
| uo085111B030006 | Silla Ejecutiva C/ brazos black mesh | 55.11 |

Cuenta Pública 2017
Relación de Bienes Muebles que integran el Patrimonio
Al 31 de Marzo de 2017
(pesos)
Ente Público: UNIVERSIDAD DE ORIENTE

| Código | Descripción del Bien Mueble | Valor en libros |
|-----------------|--|-----------------|
| uo085111B030007 | Silla Ejecutiva C/ brazos black mesh | 55.11 |
| uo085111B030008 | Silla Ejecutiva C/ brazos black mesh | 55.11 |
| uo085111B030009 | Silla Ejecutiva C/ brazos black mesh | 55.11 |
| uo085111B030010 | Silla Ejecutiva C/ brazos black mesh | 55.11 |
| uo085111B030011 | Silla Ejecutiva C/ brazos black mesh | 55.11 |
| uo085111B030012 | Silla Ejecutiva C/ brazos black mesh | 55.11 |
| uo085111B030013 | Silla Ejecutiva C/ brazos black mesh | 55.11 |
| uo085111B030014 | Silla Ejecutiva C/ brazos black mesh | 55.11 |
| uo085111B030015 | Silla Ejecutiva C/ brazos black mesh | 55.11 |
| uo085111B030016 | Silla Ejecutiva C/ brazos black mesh | 55.11 |
| uo085111B030017 | Silla Ejecutiva C/ brazos black mesh | 55.11 |
| uo085111B030018 | Silla Ejecutiva C/ brazos black mesh | 55.11 |
| uo085111B030019 | Silla Ejecutiva C/ brazos black mesh | 55.11 |
| uo085111B030020 | Silla Ejecutiva C/ brazos black mesh | 55.11 |
| uo085111B030021 | Silla Ejecutiva C/ brazos black mesh | 55.11 |
| uo085111B030022 | Silla Ejecutiva C/ brazos black mesh | 55.11 |
| uo085111B030023 | Silla Ejecutiva C/ brazos black mesh | 55.11 |
| uo085111B030024 | Silla Ejecutiva C/ brazos black mesh | 55.11 |
| uo085111B030025 | Silla Ejecutiva C/ brazos black mesh | 55.11 |
| uo085111B030026 | Silla Ejecutiva C/ brazos black mesh | 55.11 |
| uo085111B030027 | Silla Ejecutiva C/ brazos black mesh | 55.11 |
| uo085111B030028 | Silla Ejecutiva C/ brazos black mesh | 55.11 |
| | SUMINISTRO E INSTALACION DE EQUIPO HABILITADOR DE VOZ SOBRE IP | 11,859.38 |
| uo085151G050001 | Switch MCA: Nortel Networks 5510 con 48 puertos 10 /100/1000 Baset y 2 puertos MiniGbic, soporta | 5,304.38 |
| uo085151G050002 | Switch MCA: Nortel Networks 5510 con 48 puertos 10 /100/1000 Baset y 2 puertos MiniGbic, soporta | 5,304.38 |
| uo085151G050003 | Switch MCA: Nortel Networks 5510 con 48 puertos 10 /100/1000 Baset y 2 puertos MiniGbic, soporta | 5,304.38 |
| uo085151B010020 | UPS NO BREAK Unidad de Respaldo y Regulador MCA: TRIPP-LITE MOD: SMART 3000RM2U | 1,062.60 |
| uo085151B010021 | UPS NO BREAK Unidad de Respaldo y Regulador MCA: TRIPP-LITE MOD: SMART 3000RM2U | 1,062.60 |
| uo085151B010022 | UPS NO BREAK Unidad de Respaldo y Regulador MCA: TRIPP-LITE MOD: SMART 3000RM2U | 1,062.60 |
| uo085151G010001 | Swthc Inalambrico router linksys | 67.97 |
| uo085151G010002 | Swthc Inalambrico router linksys | 67.97 |
| uo085151G010003 | Swthc Inalambrico router linksys | 67.97 |
| uo085191K010001 | Horno de Microondas 1.5 pies Cubicos MCA: LG MOD: MS-1556 VQ | 156.98 |

Cuenta Pública 2017
Relación de Bienes Muebles que integran el Patrimonio
Al 31 de Marzo de 2017
(pesos)
Ente Público: UNIVERSIDAD DE ORIENTE

| Código | Descripción del Bien Mueble | Valor en libros |
|-----------------|---|-----------------|
| uo085191H010001 | Calentador de agua a gas de paso Mca: MAGAMEX Mod: CRRP-05 | 201.83 |
| uo085191I010001 | Parrilla de 2 quemadores 2 quemadores atmosfericos de 5" de diametro y parrillas de fierro fundido elaborado en acero inoxidable de dimensiones 75x40x30 cm Mca: CANARI | 319.04 |
| uo085640A010001 | Aire Acondicionado minisplit de 24,000 btu's Mca:LG Mod:S242HB | 689.91 |
| uo085191D040001 | Rebanadora de carnes frías Material de Fabricacion acero y aluminio anodinado Mca: TOR REY Mod: R-300-A | 1,025.51 |
| uo085191J010001 | Tanque de gas estacionario de 300 kg Mca: CISA | 455.23 |
| uo085111F070001 | Escritorio de Profesor MCA: Edua4 MOD: Colori Prof. | 966.00 |
| uo085191D030001 | Amasador Capacidad de 20 lts y/o 15kg de masa Mca: BLAZER Mod: A-20 | 998.34 |
| uo085111B030029 | Silla Ejecutiva C/ brazos black mesh | 52.79 |
| uo085111B030030 | Silla Ejecutiva C/ brazos black mesh | 52.79 |
| uo085111B030031 | Silla Ejecutiva C/ brazos black mesh | 52.79 |
| uo085111B030032 | Silla Ejecutiva C/ brazos black mesh | 52.79 |
| uo085111B030033 | Silla Ejecutiva C/ brazos black mesh | 52.79 |
| uo085111B030034 | Silla Ejecutiva C/ brazos black mesh | 52.79 |
| uo085111B030035 | Silla Ejecutiva C/ brazos black mesh | 52.79 |
| uo085111B030036 | Silla Ejecutiva C/ brazos black mesh | 52.79 |
| uo085111B030037 | Silla Ejecutiva C/ brazos black mesh | 52.79 |
| uo085111B030038 | Silla Ejecutiva C/ brazos black mesh | 52.79 |
| uo085111B030039 | Silla Ejecutiva C/ brazos black mesh | 52.79 |
| uo085111B030040 | Silla Ejecutiva C/ brazos black mesh | 52.79 |
| uo085111B030041 | Silla Ejecutiva C/ brazos black mesh | 52.79 |
| uo085111B030042 | Silla Ejecutiva C/ brazos black mesh | 52.79 |
| uo085111B030043 | Silla Ejecutiva C/ brazos black mesh | 52.79 |
| uo085111B030044 | Silla Ejecutiva C/ brazos black mesh | 52.79 |
| uo085111B030045 | Silla Ejecutiva C/ brazos black mesh | 52.79 |
| uo085111B030046 | Silla Ejecutiva C/ brazos black mesh | 52.79 |
| uo085111B030047 | Silla Ejecutiva C/ brazos black mesh | 52.79 |
| uo085111B030048 | Silla Ejecutiva C/ brazos black mesh | 52.79 |
| uo085111B030049 | Silla Ejecutiva C/ brazos black mesh | 52.79 |
| uo085111B030050 | Silla Ejecutiva C/ brazos black mesh | 52.79 |
| uo085111B030051 | Silla Ejecutiva C/ brazos black mesh | 52.79 |
| uo085111B030052 | Silla Ejecutiva C/ brazos black mesh | 52.79 |

Cuenta Pública 2017
Relación de Bienes Muebles que integran el Patrimonio
Al 31 de Marzo de 2017
(pesos)
Ente Público: UNIVERSIDAD DE ORIENTE

| Código | Descripción del Bien Mueble | Valor en libros |
|-----------------|---|-----------------|
| uo085111B030053 | Silla Ejecutiva C/ brazos black mesh | 52.79 |
| uo085111B030054 | Silla Ejecutiva C/ brazos black mesh | 52.79 |
| uo085111F020002 | Escritorio en "L" color grafito Negro con medidas; 1.71x.1.36x.75 | 230.55 |
| uo085111F020003 | Escritorio en "L" color grafito Negro con medidas; 1.71x.1.36x.75 | 230.55 |
| uo085111F020004 | Escritorio en "L" color grafito Negro con medidas; 1.71x.1.36x.75 | 230.55 |
| uo085111D020001 | Archivero Movil en Grafito Movil. Medidas; 61x44x61 | 78.06 |
| uo085111D020002 | Archivero Movil en Grafito Movil. Medidas; 61x44x61 | 78.06 |
| uo085111D020003 | Archivero Movil en Grafito Movil. Medidas; 61x44x61 | 78.06 |
| uo085111D020004 | Archivero Movil en Grafito Movil. Medidas; 61x44x61 | 78.06 |
| uo085111D020005 | Archivero Movil en Grafito Movil. Medidas; 61x44x61 | 78.06 |
| uo085111D020006 | Archivero Movil en Grafito Movil. Medidas; 61x44x61 | 78.06 |
| uo085111D020007 | Archivero Movil en Grafito Movil. Medidas; 61x44x61 | 78.06 |
| uo085111D020008 | Archivero Movil en Grafito Movil. Medidas; 61x44x61 | 78.06 |
| uo085111D020009 | Archivero Movil en Grafito Movil. Medidas; 61x44x61 | 78.06 |
| uo085111D020010 | Archivero Movil en Grafito Movil. Medidas; 61x44x61 | 78.06 |
| uo085111B050025 | Silla de Visita | 24.32 |
| uo085111B050026 | Silla de Visita | 24.32 |
| uo085111B050027 | Silla de Visita | 24.32 |
| uo085111B050028 | Silla de Visita | 24.32 |
| uo085111B050029 | Silla de Visita | 24.32 |
| uo085111B050030 | Silla de Visita | 24.32 |
| uo085111B050031 | Silla de Visita | 24.32 |
| uo085111B050032 | Silla de Visita | 24.32 |
| uo085111B050033 | Silla de Visita | 24.32 |
| uo085111B050034 | Silla de Visita | 24.32 |
| uo085111B050035 | Silla de Visita | 24.32 |
| uo085111B050036 | Silla de Visita | 24.32 |
| uo085111B050037 | Silla de Visita | 24.32 |
| uo085111B050038 | Silla de Visita | 24.32 |
| uo085111B050039 | Silla de Visita | 24.32 |
| uo085111B050040 | Silla de Visita | 24.32 |
| uo085111B050041 | Silla de Visita | 24.32 |
| uo085111B050042 | Silla de Visita | 24.32 |

Cuenta Pública 2017
Relación de Bienes Muebles que integran el Patrimonio
Al 31 de Marzo de 2017
(pesos)
Ente Público: UNIVERSIDAD DE ORIENTE

| Código | Descripción del Bien Mueble | Valor en libros |
|-----------------|-----------------------------|-----------------|
| uo085111B050043 | Silla de Visita | 24.32 |
| uo085111B050044 | Silla de Visita | 24.32 |
| uo085111B050045 | Silla de Visita | 24.32 |
| uo085111B050046 | Silla de Visita | 24.32 |
| uo085111B050047 | Silla de Visita | 24.32 |
| uo085111B050048 | Silla de Visita | 24.32 |
| uo085111B050049 | Silla de Visita | 24.32 |
| uo085111B050050 | Silla de Visita | 24.32 |
| uo085111B050051 | Silla de Visita | 24.32 |
| uo085111B050052 | Silla de Visita | 24.32 |
| uo085111B050053 | Silla de Visita | 24.32 |
| uo085111B050054 | Silla de Visita | 24.32 |
| uo085111B050055 | Silla de Visita | 24.32 |
| uo085111B050056 | Silla de Visita | 24.32 |
| uo085111B050057 | Silla de Visita | 24.32 |
| uo085111B050058 | Silla de Visita | 24.32 |
| uo085111B050059 | Silla de Visita | 24.32 |
| uo085111B050060 | Silla de Visita | 24.32 |
| uo085111B050061 | Silla de Visita | 24.32 |
| uo085111B050062 | Silla de Visita | 24.32 |
| uo085111B050063 | Silla de Visita | 24.32 |
| uo085111B050064 | Silla de Visita | 24.32 |
| uo085111B050065 | Silla de Visita | 24.32 |
| uo085111B050066 | Silla de Visita | 24.32 |
| uo085111B050067 | Silla de Visita | 24.32 |
| uo085111B050068 | Silla de Visita | 24.32 |
| uo085111B050069 | Silla de Visita | 24.32 |
| uo085111B050070 | Silla de Visita | 24.32 |
| uo085111B050071 | Silla de Visita | 24.32 |
| uo085111B050072 | Silla de Visita | 24.32 |
| uo085111B050073 | Silla de Visita | 24.32 |
| uo085111B050074 | Silla de Visita | 24.32 |
| uo085111B050075 | Silla de Visita | 24.32 |

Cuenta Pública 2017
Relación de Bienes Muebles que integran el Patrimonio
Al 31 de Marzo de 2017
(pesos)
Ente Público: UNIVERSIDAD DE ORIENTE

| Código | Descripción del Bien Mueble | Valor en libros |
|-----------------|---|-----------------|
| uo085111B050076 | Silla de Visita | 24.32 |
| uo085111D010037 | Archivero Metalico Tipo Con 3 Gavetas. | 120.75 |
| uo085111D010038 | Archivero Metalico Tipo Con 3 Gavetas. | 120.75 |
| uo085111D010039 | Archivero Metalico Tipo Con 3 Gavetas. | 120.75 |
| uo085111D010040 | Archivero Metalico Tipo Con 3 Gavetas. | 120.75 |
| uo085111D010041 | Archivero Metalico Tipo Con 3 Gavetas. | 120.75 |
| uo085120A010003 | Sofa con Brazos de 3 plazas (MERIDA ESPECIAL MEDITERRANEO) | 366.56 |
| uo085120A010004 | Sofa con Brazos de 3 plazas (MERIDA ESPECIAL MEDITERRANEO) | 366.56 |
| uo085120A010005 | Sofa con Brazos de 3 plazas (MERIDA ESPECIAL MEDITERRANEO) | 366.56 |
| uo085111A050001 | Mesa para Impresoras | 72.71 |
| uo085111A050002 | Mesa para Impresoras | 72.71 |
| uo085111A050003 | Mesa para Impresoras | 72.71 |
| uo085111A050004 | Mesa para Impresoras | 72.71 |
| uo085111A050005 | Mesa para Impresoras | 72.71 |
| uo085111A050006 | Mesa para Impresoras | 72.71 |
| uo085191M020001 | Mesa Rectangular para Banquetes Plegable de Fibra de Vidro 8 ft | 81.51 |
| uo085191M020002 | Mesa Rectangular para Banquetes Plegable de Fibra de Vidro 8 ft | 81.51 |
| uo085191M020003 | Mesa Rectangular para Banquetes Plegable de Fibra de Vidro 8 ft | 81.51 |
| uo085191M020004 | Mesa Rectangular para Banquetes Plegable de Fibra de Vidro 8 ft | 81.51 |
| uo085191M020005 | Mesa Rectangular para Banquetes Plegable de Fibra de Vidro 8 ft | 81.51 |
| uo085191M030001 | Mesa Redonda de plastico blanca para Banquetes Mediad; 1.50 mts Diametro. | 143.78 |
| uo085191M030002 | Mesa Redonda de plastico blanca para Banquetes Mediad; 1.50 mts Diametro. | 143.78 |
| uo085191M030003 | Mesa Redonda de plastico blanca para Banquetes Mediad; 1.50 mts Diametro. | 143.78 |
| uo085191M030004 | Mesa Redonda de plastico blanca para Banquetes Mediad; 1.50 mts Diametro. | 143.78 |
| uo085191M030005 | Mesa Redonda de plastico blanca para Banquetes Mediad; 1.50 mts Diametro. | 143.78 |
| uo085191M030006 | Mesa Redonda de plastico blanca para Banquetes Mediad; 1.50 mts Diametro. | 143.78 |
| uo085191M030007 | Mesa Redonda de plastico blanca para Banquetes Mediad; 1.50 mts Diametro. | 143.78 |
| uo085191M030008 | Mesa Redonda de plastico blanca para Banquetes Mediad; 1.50 mts Diametro. | 143.78 |
| uo085191M030009 | Mesa Redonda de plastico blanca para Banquetes Mediad; 1.50 mts Diametro. | 143.78 |
| uo085191M030010 | Mesa Redonda de plastico blanca para Banquetes Mediad; 1.50 mts Diametro. | 143.78 |
| uo085191M030011 | Mesa Redonda de plastico blanca para Banquetes Mediad; 1.50 mts Diametro. | 143.78 |
| uo085191M030012 | Mesa Redonda de plastico blanca para Banquetes Mediad; 1.50 mts Diametro. | 143.78 |
| uo085191M030013 | Mesa Redonda de plastico blanca para Banquetes Mediad; 1.50 mts Diametro. | 143.78 |

Cuenta Pública 2017
Relación de Bienes Muebles que integran el Patrimonio
Al 31 de Marzo de 2017
(pesos)
Ente Público: UNIVERSIDAD DE ORIENTE

| Código | Descripción del Bien Mueble | Valor en libros |
|-----------------|---|-----------------|
| uo085191M030014 | Mesa Redonda de plastico blanca para Banquetes Mediad; 1.50 mts Diametro. | 143.78 |
| uo085191M030015 | Mesa Redonda de plastico blanca para Banquetes Mediad; 1.50 mts Diametro. | 143.78 |
| uo085191M030016 | Mesa Redonda de plastico blanca para Banquetes Mediad; 1.50 mts Diametro. | 143.78 |
| uo085191M030017 | Mesa Redonda de plastico blanca para Banquetes Mediad; 1.50 mts Diametro. | 143.78 |
| uo085191M030018 | Mesa Redonda de plastico blanca para Banquetes Mediad; 1.50 mts Diametro. | 143.78 |
| uo085191M030019 | Mesa Redonda de plastico blanca para Banquetes Mediad; 1.50 mts Diametro. | 143.78 |
| uo085191M030020 | Mesa Redonda de plastico blanca para Banquetes Mediad; 1.50 mts Diametro. | 143.78 |
| uo085111B080193 | Silla de Plastico Plegable | 23.12 |
| uo085111B080194 | Silla de Plastico Plegable | 23.12 |
| uo085111B080195 | Silla de Plastico Plegable | 23.12 |
| uo085111B080196 | Silla de Plastico Plegable | 23.12 |
| uo085111B080197 | Silla de Plastico Plegable | 23.12 |
| uo085111B080198 | Silla de Plastico Plegable | 23.12 |
| uo085111B080199 | Silla de Plastico Plegable | 23.12 |
| uo085111B080200 | Silla de Plastico Plegable | 23.12 |
| uo085111B080201 | Silla de Plastico Plegable | 23.12 |
| uo085111B080202 | Silla de Plastico Plegable | 23.12 |
| uo085111B080203 | Silla de Plastico Plegable | 23.12 |
| uo085111B080204 | Silla de Plastico Plegable | 23.12 |
| uo085111B080205 | Silla de Plastico Plegable | 23.12 |
| uo085111B080206 | Silla de Plastico Plegable | 23.12 |
| uo085111B080207 | Silla de Plastico Plegable | 23.12 |
| uo085111B080208 | Silla de Plastico Plegable | 23.12 |
| uo085111B080209 | Silla de Plastico Plegable | 23.12 |
| uo085111B080210 | Silla de Plastico Plegable | 23.12 |
| uo085111B080211 | Silla de Plastico Plegable | 23.12 |
| uo085111B080212 | Silla de Plastico Plegable | 23.12 |
| uo085111B080213 | Silla de Plastico Plegable | 23.12 |
| uo085111B080214 | Silla de Plastico Plegable | 23.12 |
| uo085111B080215 | Silla de Plastico Plegable | 23.12 |
| uo085111B080216 | Silla de Plastico Plegable | 23.12 |
| uo085111B080217 | Silla de Plastico Plegable | 23.12 |
| uo085111B080218 | Silla de Plastico Plegable | 23.12 |

Cuenta Pública 2017
Relación de Bienes Muebles que integran el Patrimonio
Al 31 de Marzo de 2017
(pesos)
Ente Público: UNIVERSIDAD DE ORIENTE

| Código | Descripción del Bien Mueble | Valor en libros |
|-----------------|-----------------------------|-----------------|
| uo085111B080219 | Silla de Plastico Plegable | 23.12 |
| uo085111B080220 | Silla de Plastico Plegable | 23.12 |
| uo085111B080221 | Silla de Plastico Plegable | 23.12 |
| uo085111B080222 | Silla de Plastico Plegable | 23.12 |
| uo085111B080223 | Silla de Plastico Plegable | 23.12 |
| uo085111B080224 | Silla de Plastico Plegable | 23.12 |
| uo085111B080225 | Silla de Plastico Plegable | 23.12 |
| uo085111B080226 | Silla de Plastico Plegable | 23.12 |
| uo085111B080227 | Silla de Plastico Plegable | 23.12 |
| uo085111B080228 | Silla de Plastico Plegable | 23.12 |
| uo085111B080229 | Silla de Plastico Plegable | 23.12 |
| uo085111B080230 | Silla de Plastico Plegable | 23.12 |
| uo085111B080231 | Silla de Plastico Plegable | 23.12 |
| uo085111B080232 | Silla de Plastico Plegable | 23.12 |
| uo085111B080233 | Silla de Plastico Plegable | 23.12 |
| uo085111B080234 | Silla de Plastico Plegable | 23.12 |
| uo085111B080235 | Silla de Plastico Plegable | 23.12 |
| uo085111B080236 | Silla de Plastico Plegable | 23.12 |
| uo085111B080237 | Silla de Plastico Plegable | 23.12 |
| uo085111B080238 | Silla de Plastico Plegable | 23.12 |
| uo085111B080239 | Silla de Plastico Plegable | 23.12 |
| uo085111B080240 | Silla de Plastico Plegable | 23.12 |
| uo085111B080241 | Silla de Plastico Plegable | 23.12 |
| uo085111B080242 | Silla de Plastico Plegable | 23.12 |
| uo085111B080243 | Silla de Plastico Plegable | 23.12 |
| uo085111B080244 | Silla de Plastico Plegable | 23.12 |
| uo085111B080245 | Silla de Plastico Plegable | 23.12 |
| uo085111B080246 | Silla de Plastico Plegable | 23.12 |
| uo085111B080247 | Silla de Plastico Plegable | 23.12 |
| uo085111B080248 | Silla de Plastico Plegable | 23.12 |
| uo085111B080249 | Silla de Plastico Plegable | 23.12 |
| uo085111B080250 | Silla de Plastico Plegable | 23.12 |
| uo085111B080251 | Silla de Plastico Plegable | 23.12 |

Cuenta Pública 2017
Relación de Bienes Muebles que integran el Patrimonio
Al 31 de Marzo de 2017
(pesos)
Ente Público: UNIVERSIDAD DE ORIENTE

| Código | Descripción del Bien Mueble | Valor en libros |
|-----------------|-----------------------------|-----------------|
| uo085111B080252 | Silla de Plastico Plegable | 23.12 |
| uo085111B080253 | Silla de Plastico Plegable | 23.12 |
| uo085111B080254 | Silla de Plastico Plegable | 23.12 |
| uo085111B080255 | Silla de Plastico Plegable | 23.12 |
| uo085111B080256 | Silla de Plastico Plegable | 23.12 |
| uo085111B080257 | Silla de Plastico Plegable | 23.12 |
| uo085111B080258 | Silla de Plastico Plegable | 23.12 |
| uo085111B080259 | Silla de Plastico Plegable | 23.12 |
| uo085111B080260 | Silla de Plastico Plegable | 23.12 |
| uo085111B080261 | Silla de Plastico Plegable | 23.12 |
| uo085111B080262 | Silla de Plastico Plegable | 23.12 |
| uo085111B080263 | Silla de Plastico Plegable | 23.12 |
| uo085111B080264 | Silla de Plastico Plegable | 23.12 |
| uo085111B080265 | Silla de Plastico Plegable | 23.12 |
| uo085111B080266 | Silla de Plastico Plegable | 23.12 |
| uo085111B080267 | Silla de Plastico Plegable | 23.12 |
| uo085111B080268 | Silla de Plastico Plegable | 23.12 |
| uo085111B080269 | Silla de Plastico Plegable | 23.12 |
| uo085111B080270 | Silla de Plastico Plegable | 23.12 |
| uo085111B080271 | Silla de Plastico Plegable | 23.12 |
| uo085111B080272 | Silla de Plastico Plegable | 23.12 |
| uo085111B080273 | Silla de Plastico Plegable | 23.12 |
| uo085111B080274 | Silla de Plastico Plegable | 23.12 |
| uo085111B080275 | Silla de Plastico Plegable | 23.12 |
| uo085111B080276 | Silla de Plastico Plegable | 23.12 |
| uo085111B080277 | Silla de Plastico Plegable | 23.12 |
| uo085111B080278 | Silla de Plastico Plegable | 23.12 |
| uo085111B080279 | Silla de Plastico Plegable | 23.12 |
| uo085111B080280 | Silla de Plastico Plegable | 23.12 |
| uo085111B080281 | Silla de Plastico Plegable | 23.12 |
| uo085111B080282 | Silla de Plastico Plegable | 23.12 |
| uo085111B080283 | Silla de Plastico Plegable | 23.12 |
| uo085111B080284 | Silla de Plastico Plegable | 23.12 |

Cuenta Pública 2017
Relación de Bienes Muebles que integran el Patrimonio
Al 31 de Marzo de 2017
(pesos)
Ente Público: UNIVERSIDAD DE ORIENTE

| Código | Descripción del Bien Mueble | Valor en libros |
|-----------------|-----------------------------|-----------------|
| uo085111B080285 | Silla de Plastico Plegable | 23.12 |
| uo085111B080286 | Silla de Plastico Plegable | 23.12 |
| uo085111B080287 | Silla de Plastico Plegable | 23.12 |
| uo085111B080288 | Silla de Plastico Plegable | 23.12 |
| uo085111B080289 | Silla de Plastico Plegable | 23.12 |
| uo085111B080290 | Silla de Plastico Plegable | 23.12 |
| uo085111B080291 | Silla de Plastico Plegable | 23.12 |
| uo085111B080292 | Silla de Plastico Plegable | 23.12 |
| uo085111B080293 | Silla de Plastico Plegable | 23.12 |
| uo085111B080294 | Silla de Plastico Plegable | 23.12 |
| uo085111B080295 | Silla de Plastico Plegable | 23.12 |
| uo085111B080296 | Silla de Plastico Plegable | 23.12 |
| uo085111B080297 | Silla de Plastico Plegable | 23.12 |
| uo085111B080298 | Silla de Plastico Plegable | 23.12 |
| uo085111B080299 | Silla de Plastico Plegable | 23.12 |
| uo085111B080300 | Silla de Plastico Plegable | 23.12 |
| uo085111B080301 | Silla de Plastico Plegable | 23.12 |
| uo085111B080302 | Silla de Plastico Plegable | 23.12 |
| uo085111B080303 | Silla de Plastico Plegable | 23.12 |
| uo085111B080304 | Silla de Plastico Plegable | 23.12 |
| uo085111B080305 | Silla de Plastico Plegable | 23.12 |
| uo085111B080306 | Silla de Plastico Plegable | 23.12 |
| uo085111B080307 | Silla de Plastico Plegable | 23.12 |
| uo085111B080308 | Silla de Plastico Plegable | 23.12 |
| uo085111B080309 | Silla de Plastico Plegable | 23.12 |
| uo085111B080310 | Silla de Plastico Plegable | 23.12 |
| uo085111B080311 | Silla de Plastico Plegable | 23.12 |
| uo085111B080312 | Silla de Plastico Plegable | 23.12 |
| uo085111B080313 | Silla de Plastico Plegable | 23.12 |
| uo085111B080314 | Silla de Plastico Plegable | 23.12 |
| uo085111B080315 | Silla de Plastico Plegable | 23.12 |
| uo085111B080316 | Silla de Plastico Plegable | 23.12 |
| uo085111B080317 | Silla de Plastico Plegable | 23.12 |

Cuenta Pública 2017
Relación de Bienes Muebles que integran el Patrimonio
Al 31 de Marzo de 2017
(pesos)
Ente Público: UNIVERSIDAD DE ORIENTE

| Código | Descripción del Bien Mueble | Valor en libros |
|-----------------|-----------------------------|-----------------|
| uo085111B080318 | Silla de Plastico Plegable | 23.12 |
| uo085111B080319 | Silla de Plastico Plegable | 23.12 |
| uo085111B080320 | Silla de Plastico Plegable | 23.12 |
| uo085111B080321 | Silla de Plastico Plegable | 23.12 |
| uo085111B080322 | Silla de Plastico Plegable | 23.12 |
| uo085111B080323 | Silla de Plastico Plegable | 23.12 |
| uo085111B080324 | Silla de Plastico Plegable | 23.12 |
| uo085111B080325 | Silla de Plastico Plegable | 23.12 |
| uo085111B080326 | Silla de Plastico Plegable | 23.12 |
| uo085111B080327 | Silla de Plastico Plegable | 23.12 |
| uo085111B080328 | Silla de Plastico Plegable | 23.12 |
| uo085111B080329 | Silla de Plastico Plegable | 23.12 |
| uo085111B080330 | Silla de Plastico Plegable | 23.12 |
| uo085111B080331 | Silla de Plastico Plegable | 23.12 |
| uo085111B080332 | Silla de Plastico Plegable | 23.12 |
| uo085111B080333 | Silla de Plastico Plegable | 23.12 |
| uo085111B080334 | Silla de Plastico Plegable | 23.12 |
| uo085111B080335 | Silla de Plastico Plegable | 23.12 |
| uo085111B080336 | Silla de Plastico Plegable | 23.12 |
| uo085111B080337 | Silla de Plastico Plegable | 23.12 |
| uo085111B080338 | Silla de Plastico Plegable | 23.12 |
| uo085111B080339 | Silla de Plastico Plegable | 23.12 |
| uo085111B080340 | Silla de Plastico Plegable | 23.12 |
| uo085111B080341 | Silla de Plastico Plegable | 23.12 |
| uo085111B080342 | Silla de Plastico Plegable | 23.12 |
| uo085111B080343 | Silla de Plastico Plegable | 23.12 |
| uo085111B080344 | Silla de Plastico Plegable | 23.12 |
| uo085111B080345 | Silla de Plastico Plegable | 23.12 |
| uo085111B080346 | Silla de Plastico Plegable | 23.12 |
| uo085111B080347 | Silla de Plastico Plegable | 23.12 |
| uo085111B080348 | Silla de Plastico Plegable | 23.12 |
| uo085111B080349 | Silla de Plastico Plegable | 23.12 |
| uo085111B080350 | Silla de Plastico Plegable | 23.12 |

Cuenta Pública 2017
Relación de Bienes Muebles que integran el Patrimonio
Al 31 de Marzo de 2017
(pesos)
Ente Público: UNIVERSIDAD DE ORIENTE

| Código | Descripción del Bien Mueble | Valor en libros |
|-----------------|-----------------------------|-----------------|
| uo085111B080351 | Silla de Plastico Plegable | 23.12 |
| uo085111B080352 | Silla de Plastico Plegable | 23.12 |
| uo085111B080353 | Silla de Plastico Plegable | 23.12 |
| uo085111B080354 | Silla de Plastico Plegable | 23.12 |
| uo085111B080355 | Silla de Plastico Plegable | 23.12 |
| uo085111B080356 | Silla de Plastico Plegable | 23.12 |
| uo085111B080357 | Silla de Plastico Plegable | 23.12 |
| uo085111B080358 | Silla de Plastico Plegable | 23.12 |
| uo085111B080359 | Silla de Plastico Plegable | 23.12 |
| uo085111B080360 | Silla de Plastico Plegable | 23.12 |
| uo085111B080361 | Silla de Plastico Plegable | 23.12 |
| uo085111B080362 | Silla de Plastico Plegable | 23.12 |
| uo085111B080363 | Silla de Plastico Plegable | 23.12 |
| uo085111B080364 | Silla de Plastico Plegable | 23.12 |
| uo085111B080365 | Silla de Plastico Plegable | 23.12 |
| uo085111B080366 | Silla de Plastico Plegable | 23.12 |
| uo085111B080367 | Silla de Plastico Plegable | 23.12 |
| uo085111B080368 | Silla de Plastico Plegable | 23.12 |
| uo085111B080369 | Silla de Plastico Plegable | 23.12 |
| uo085111B080370 | Silla de Plastico Plegable | 23.12 |
| uo085111B080371 | Silla de Plastico Plegable | 23.12 |
| uo085111B080372 | Silla de Plastico Plegable | 23.12 |
| uo085111B080373 | Silla de Plastico Plegable | 23.12 |
| uo085111B080374 | Silla de Plastico Plegable | 23.12 |
| uo085111B080375 | Silla de Plastico Plegable | 23.12 |
| uo085111B080376 | Silla de Plastico Plegable | 23.12 |
| uo085111B080377 | Silla de Plastico Plegable | 23.12 |
| uo085111B080378 | Silla de Plastico Plegable | 23.12 |
| uo085111B080379 | Silla de Plastico Plegable | 23.12 |
| uo085111B080380 | Silla de Plastico Plegable | 23.12 |
| uo085111B080381 | Silla de Plastico Plegable | 23.12 |
| uo085111B080382 | Silla de Plastico Plegable | 23.12 |
| uo085111B080383 | Silla de Plastico Plegable | 23.12 |

Cuenta Pública 2017
Relación de Bienes Muebles que integran el Patrimonio
Al 31 de Marzo de 2017
(pesos)
Ente Público: UNIVERSIDAD DE ORIENTE

| Código | Descripción del Bien Mueble | Valor en libros |
|-----------------|-----------------------------|-----------------|
| uo085111B080384 | Silla de Plastico Plegable | 23.12 |
| uo085111B080385 | Silla de Plastico Plegable | 23.12 |
| uo085111B080386 | Silla de Plastico Plegable | 23.12 |
| uo085111B080387 | Silla de Plastico Plegable | 23.12 |
| uo085111B080388 | Silla de Plastico Plegable | 23.12 |
| uo085111B080389 | Silla de Plastico Plegable | 23.12 |
| uo085111B080390 | Silla de Plastico Plegable | 23.12 |
| uo085111B080391 | Silla de Plastico Plegable | 23.12 |
| uo085111B080392 | Silla de Plastico Plegable | 23.12 |
| uo085111B080393 | Silla de Plastico Plegable | 23.12 |
| uo085111B080394 | Silla de Plastico Plegable | 23.12 |
| uo085111B080395 | Silla de Plastico Plegable | 23.12 |
| uo085111B080396 | Silla de Plastico Plegable | 23.12 |
| uo085111B080397 | Silla de Plastico Plegable | 23.12 |
| uo085111B080398 | Silla de Plastico Plegable | 23.12 |
| uo085111B080399 | Silla de Plastico Plegable | 23.12 |
| uo085111B080400 | Silla de Plastico Plegable | 23.12 |
| uo085111B080401 | Silla de Plastico Plegable | 23.12 |
| uo085111B080402 | Silla de Plastico Plegable | 23.12 |
| uo085111B080403 | Silla de Plastico Plegable | 23.12 |
| uo085111B080404 | Silla de Plastico Plegable | 23.12 |
| uo085111B080405 | Silla de Plastico Plegable | 23.12 |
| uo085111B080406 | Silla de Plastico Plegable | 23.12 |
| uo085111B080407 | Silla de Plastico Plegable | 23.12 |
| uo085111B080408 | Silla de Plastico Plegable | 23.12 |
| uo085111B080409 | Silla de Plastico Plegable | 23.12 |
| uo085111B080410 | Silla de Plastico Plegable | 23.12 |
| uo085111B080411 | Silla de Plastico Plegable | 23.12 |
| uo085111B080412 | Silla de Plastico Plegable | 23.12 |
| uo085111B080413 | Silla de Plastico Plegable | 23.12 |
| uo085111B080414 | Silla de Plastico Plegable | 23.12 |
| uo085111B080415 | Silla de Plastico Plegable | 23.12 |
| uo085111B080416 | Silla de Plastico Plegable | 23.12 |

Cuenta Pública 2017
Relación de Bienes Muebles que integran el Patrimonio
Al 31 de Marzo de 2017
(pesos)
Ente Público: UNIVERSIDAD DE ORIENTE

| Código | Descripción del Bien Mueble | Valor en libros |
|-----------------|---|-----------------|
| uo085111B080417 | Silla de Plastico Plegable | 23.12 |
| uo085111B080418 | Silla de Plastico Plegable | 23.12 |
| uo085111B080419 | Silla de Plastico Plegable | 23.12 |
| uo085111B080420 | Silla de Plastico Plegable | 23.12 |
| uo085111B080421 | Silla de Plastico Plegable | 23.12 |
| uo085111B080422 | Silla de Plastico Plegable | 23.12 |
| uo085111B080423 | Silla de Plastico Plegable | 23.12 |
| uo085111B080424 | Silla de Plastico Plegable | 23.12 |
| uo085111B080425 | Silla de Plastico Plegable | 23.12 |
| uo085111B080426 | Silla de Plastico Plegable | 23.12 |
| uo085111B080427 | Silla de Plastico Plegable | 23.12 |
| uo085111B080428 | Silla de Plastico Plegable | 23.12 |
| uo085111B080429 | Silla de Plastico Plegable | 23.12 |
| uo085111B080430 | Silla de Plastico Plegable | 23.12 |
| uo085111B080431 | Silla de Plastico Plegable | 23.12 |
| uo085111B080432 | Silla de Plastico Plegable | 23.12 |
| uo085111B080433 | Silla de Plastico Plegable | 23.12 |
| uo085111B080434 | Silla de Plastico Plegable | 23.12 |
| uo085111B080435 | Silla de Plastico Plegable | 23.12 |
| uo085111B080436 | Silla de Plastico Plegable | 23.12 |
| uo085111B080437 | Silla de Plastico Plegable | 23.12 |
| uo085111B080438 | Silla de Plastico Plegable | 23.12 |
| uo085111B080439 | Silla de Plastico Plegable | 23.12 |
| uo085111B080440 | Silla de Plastico Plegable | 23.12 |
| uo085111B080441 | Silla de Plastico Plegable | 23.12 |
| uo085111B080442 | Silla de Plastico Plegable | 23.12 |
| uo085111B040001 | Silla Alta Giratoria con Descansa Pies RACHEL | 85.22 |
| uo085111B040002 | Silla Alta Giratoria con Descansa Pies RACHEL | 85.22 |
| uo085111B040003 | Silla Alta Giratoria con Descansa Pies RACHEL | 85.22 |
| uo085111B040004 | Silla Alta Giratoria con Descansa Pies RACHEL | 85.22 |
| uo085111B040005 | Silla Alta Giratoria con Descansa Pies RACHEL | 85.22 |
| uo085111A060001 | Mesa de Juntas Rectangular de 3.90 x 1.80 x .75 | 2,328.75 |
| uo085111C020026 | Anaquele tipo Esqueleto de 900 x 450 x 210 MM | 96.69 |

Cuenta Pública 2017
Relación de Bienes Muebles que integran el Patrimonio
Al 31 de Marzo de 2017
(pesos)
Ente Público: UNIVERSIDAD DE ORIENTE

| Código | Descripción del Bien Mueble | Valor en libros |
|-----------------|---|-----------------|
| uo085111C020027 | Anaquele tipo Esqueleto de 900 x 450 x 210 MM | 96.69 |
| uo085111C020028 | Anaquele tipo Esqueleto de 900 x 450 x 210 MM | 96.69 |
| uo085111C020029 | Anaquele tipo Esqueleto de 900 x 450 x 210 MM | 96.69 |
| uo085111C020030 | Anaquele tipo Esqueleto de 900 x 450 x 210 MM | 96.69 |
| uo085111C020031 | Anaquele tipo Esqueleto de 900 x 450 x 210 MM | 96.69 |
| uo085111C020032 | Anaquele tipo Esqueleto de 900 x 450 x 210 MM | 96.69 |
| uo085111C020033 | Anaquele tipo Esqueleto de 900 x 450 x 210 MM | 96.69 |
| uo085111B080083 | Sillas de Plastico | 21.56 |
| uo085111B080084 | Sillas de Plastico | 21.56 |
| uo085111B080085 | Sillas de Plastico | 21.56 |
| uo085111B080086 | Sillas de Plastico | 21.56 |
| uo085111B080087 | Sillas de Plastico | 21.56 |
| uo085111B080088 | Sillas de Plastico | 21.56 |
| uo085111B080089 | Sillas de Plastico | 21.56 |
| uo085111B080090 | Sillas de Plastico | 21.56 |
| uo085111B080091 | Sillas de Plastico | 21.56 |
| uo085111B080092 | Sillas de Plastico | 21.56 |
| uo085111B080093 | Sillas de Plastico | 21.56 |
| uo085111B080094 | Sillas de Plastico | 21.56 |
| uo085111B080095 | Sillas de Plastico | 21.56 |
| uo085111B080096 | Sillas de Plastico | 21.56 |
| uo085111B080097 | Sillas de Plastico | 21.56 |
| uo085111B080098 | Sillas de Plastico | 21.56 |
| uo085111B080099 | Sillas de Plastico | 21.56 |
| uo085111B080100 | Sillas de Plastico | 21.56 |
| uo085111B080101 | Sillas de Plastico | 21.56 |
| uo085111B080102 | Sillas de Plastico | 21.56 |
| uo085111B080103 | Sillas de Plastico | 21.56 |
| uo085111B080104 | Sillas de Plastico | 21.56 |
| uo085111B080105 | Sillas de Plastico | 21.56 |
| uo085111B080106 | Sillas de Plastico | 21.56 |
| uo085111B080107 | Sillas de Plastico | 21.56 |
| uo085111B080108 | Sillas de Plastico | 21.56 |

Cuenta Pública 2017
Relación de Bienes Muebles que integran el Patrimonio
Al 31 de Marzo de 2017
(pesos)
Ente Público: UNIVERSIDAD DE ORIENTE

| Código | Descripción del Bien Mueble | Valor en libros |
|-----------------|-----------------------------|-----------------|
| uo085111B080109 | Sillas de Plastico | 21.56 |
| uo085111B080110 | Sillas de Plastico | 21.56 |
| uo085111B080111 | Sillas de Plastico | 21.56 |
| uo085111B080112 | Sillas de Plastico | 21.56 |
| uo085111B080113 | Sillas de Plastico | 21.56 |
| uo085111B080114 | Sillas de Plastico | 21.56 |
| uo085111B080115 | Sillas de Plastico | 21.56 |
| uo085111B080116 | Sillas de Plastico | 21.56 |
| uo085111B080117 | Sillas de Plastico | 21.56 |
| uo085111B080118 | Sillas de Plastico | 21.56 |
| uo085111B080119 | Sillas de Plastico | 21.56 |
| uo085111B080120 | Sillas de Plastico | 21.56 |
| uo085111B080121 | Sillas de Plastico | 21.56 |
| uo085111B080122 | Sillas de Plastico | 21.56 |
| uo085111B080123 | Sillas de Plastico | 21.56 |
| uo085111B080124 | Sillas de Plastico | 21.56 |
| uo085111B080125 | Sillas de Plastico | 21.56 |
| uo085111B080126 | Sillas de Plastico | 21.56 |
| uo085111B080127 | Sillas de Plastico | 21.56 |
| uo085111B080128 | Sillas de Plastico | 21.56 |
| uo085111B080129 | Sillas de Plastico | 21.56 |
| uo085111B080130 | Sillas de Plastico | 21.56 |
| uo085111B080131 | Sillas de Plastico | 21.56 |
| uo085111B080132 | Sillas de Plastico | 21.56 |
| uo085111B080133 | Sillas de Plastico | 21.56 |
| uo085111B080134 | Sillas de Plastico | 21.56 |
| uo085111B080135 | Sillas de Plastico | 21.56 |
| uo085111B080136 | Sillas de Plastico | 21.56 |
| uo085111B080137 | Sillas de Plastico | 21.56 |
| uo085111B080138 | Sillas de Plastico | 21.56 |
| uo085111B080139 | Sillas de Plastico | 21.56 |
| uo085111B080140 | Sillas de Plastico | 21.56 |
| uo085111B080141 | Sillas de Plastico | 21.56 |

Cuenta Pública 2017
Relación de Bienes Muebles que integran el Patrimonio
Al 31 de Marzo de 2017
(pesos)
Ente Público: UNIVERSIDAD DE ORIENTE

| Código | Descripción del Bien Mueble | Valor en libros |
|-----------------|-----------------------------|-----------------|
| uo085111B080142 | Sillas de Plastico | 21.56 |
| uo085111B080143 | Sillas de Plastico | 21.56 |
| uo085111B080144 | Sillas de Plastico | 21.56 |
| uo085111B080145 | Sillas de Plastico | 21.56 |
| uo085111B080146 | Sillas de Plastico | 21.56 |
| uo085111B080147 | Sillas de Plastico | 21.56 |
| uo085111B080148 | Sillas de Plastico | 21.56 |
| uo085111B080149 | Sillas de Plastico | 21.56 |
| uo085111B080150 | Sillas de Plastico | 21.56 |
| uo085111B080151 | Sillas de Plastico | 21.56 |
| uo085111B080152 | Sillas de Plastico | 21.56 |
| uo085111B080153 | Sillas de Plastico | 21.56 |
| uo085111B080154 | Sillas de Plastico | 21.56 |
| uo085111B080155 | Sillas de Plastico | 21.56 |
| uo085111B080156 | Sillas de Plastico | 21.56 |
| uo085111B080157 | Sillas de Plastico | 21.56 |
| uo085111B080158 | Sillas de Plastico | 21.56 |
| uo085111B080159 | Sillas de Plastico | 21.56 |
| uo085111B080160 | Sillas de Plastico | 21.56 |
| uo085111B080161 | Sillas de Plastico | 21.56 |
| uo085111B080162 | Sillas de Plastico | 21.56 |
| uo085111B080163 | Sillas de Plastico | 21.56 |
| uo085111B080164 | Sillas de Plastico | 21.56 |
| uo085111B080165 | Sillas de Plastico | 21.56 |
| uo085111B080166 | Sillas de Plastico | 21.56 |
| uo085111B080167 | Sillas de Plastico | 21.56 |
| uo085111B080168 | Sillas de Plastico | 21.56 |
| uo085111B080169 | Sillas de Plastico | 21.56 |
| uo085111B080170 | Sillas de Plastico | 21.56 |
| uo085111B080171 | Sillas de Plastico | 21.56 |
| uo085111B080172 | Sillas de Plastico | 21.56 |
| uo085111B080173 | Sillas de Plastico | 21.56 |
| uo085111B080174 | Sillas de Plastico | 21.56 |

Cuenta Pública 2017
Relación de Bienes Muebles que integran el Patrimonio
Al 31 de Marzo de 2017
(pesos)
Ente Público: UNIVERSIDAD DE ORIENTE

| Código | Descripción del Bien Mueble | Valor en libros |
|-----------------|-------------------------------|-----------------|
| uo085111B080175 | Sillas de Plastico | 21.56 |
| uo085111B080176 | Sillas de Plastico | 21.56 |
| uo085111B080177 | Sillas de Plastico | 21.56 |
| uo085111B080178 | Sillas de Plastico | 21.56 |
| uo085111B080179 | Sillas de Plastico | 21.56 |
| uo085111B080180 | Sillas de Plastico | 21.56 |
| uo085111B080181 | Sillas de Plastico | 21.56 |
| uo085111B080182 | Sillas de Plastico | 21.56 |
| uo085111B080183 | Sillas de Plastico | 21.56 |
| uo085111B080184 | Sillas de Plastico | 21.56 |
| uo085111B080185 | Sillas de Plastico | 21.56 |
| uo085111B080186 | Sillas de Plastico | 21.56 |
| uo085111B080187 | Sillas de Plastico | 21.56 |
| uo085111B080188 | Sillas de Plastico | 21.56 |
| uo085111B080189 | Sillas de Plastico | 21.56 |
| uo085111B080190 | Sillas de Plastico | 21.56 |
| uo085111B080191 | Sillas de Plastico | 21.56 |
| uo085111B080192 | Sillas de Plastico | 21.56 |
| uo085111B020004 | Silla Secretarial | 30.96 |
| uo085111B020005 | Silla Secretarial | 30.96 |
| uo085111B020006 | Silla Secretarial | 30.96 |
| uo085111B020007 | Silla Secretarial | 30.96 |
| uo085111B020008 | Silla Secretarial | 30.96 |
| uo085111B020009 | Silla Secretarial | 30.96 |
| uo085111B020010 | Silla Secretarial | 30.96 |
| uo085111H010001 | Carro Transportador de Libros | 140.52 |
| uo085111H010002 | Carro Transportador de Libros | 140.52 |
| uo085111I010001 | Tapete antifatiga | 56.06 |
| uo085111I010002 | Tapete antifatiga | 56.06 |
| uo085111I010003 | Tapete antifatiga | 56.06 |
| uo085111I010004 | Tapete antifatiga | 56.06 |
| uo085111I010005 | Tapete antifatiga | 56.06 |
| uo085111I010006 | Tapete antifatiga | 56.06 |

Cuenta Pública 2017
Relación de Bienes Muebles que integran el Patrimonio
Al 31 de Marzo de 2017
(pesos)
Ente Público: UNIVERSIDAD DE ORIENTE

| Código | Descripción del Bien Mueble | Valor en libros |
|-----------------|---|-----------------|
| uo085111I010007 | Tapete antifatiga | 56.06 |
| uo085111I010008 | Tapete antifatiga | 56.06 |
| uo085111I010009 | Tapete antifatiga | 56.06 |
| uo085111I010010 | Tapete antifatiga | 56.06 |
| uo085111I010011 | Tapete antifatiga | 56.06 |
| uo085111E010018 | Pizarron Interactivo de 60 pulgadas diagonal. MCA: 3M MOD: 3M 92000IW | 12,351.00 |
| uo085111C030001 | Lokers de 4 Compartimientos Metalicos. | 99.19 |
| uo085111C030002 | Lokers de 4 Compartimientos Metalicos. | 99.19 |
| uo085111C030003 | Lokers de 4 Compartimientos Metalicos. | 99.19 |
| uo085111C030004 | Lokers de 4 Compartimientos Metalicos. | 99.19 |
| uo085111C030005 | Lokers de 4 Compartimientos Metalicos. | 99.19 |
| uo085111C030006 | Lokers de 4 Compartimientos Metalicos. | 99.19 |
| uo085111C030007 | Lokers de 4 Compartimientos Metalicos. | 99.19 |
| uo085111C030008 | Lokers de 4 Compartimientos Metalicos. | 99.19 |
| uo085111C030009 | Lokers de 4 Compartimientos Metalicos. | 99.19 |
| uo085111C030010 | Lokers de 4 Compartimientos Metalicos. | 99.19 |
| uo085111C030011 | Lokers de 4 Compartimientos Metalicos. | 99.19 |
| uo085111C030012 | Lokers de 4 Compartimientos Metalicos. | 99.19 |
| uo085111C030013 | Lokers de 4 Compartimientos Metalicos. | 99.19 |
| uo085111C030014 | Lokers de 4 Compartimientos Metalicos. | 99.19 |
| uo085111C030015 | Lokers de 4 Compartimientos Metalicos. | 99.19 |
| uo085111C030016 | Lokers de 4 Compartimientos Metalicos. | 99.19 |
| uo085111C030017 | Lokers de 4 Compartimientos Metalicos. | 99.19 |
| uo085111C030018 | Lokers de 4 Compartimientos Metalicos. | 99.19 |
| uo085111C030019 | Lokers de 4 Compartimientos Metalicos. | 99.19 |
| uo085111C030020 | Lokers de 4 Compartimientos Metalicos. | 99.19 |
| uo085111C030021 | Lokers de 4 Compartimientos Metalicos. | 99.19 |
| uo085111C030022 | Lokers de 4 Compartimientos Metalicos. | 99.19 |
| uo085111C030023 | Lokers de 4 Compartimientos Metalicos. | 99.19 |
| uo085111C030024 | Lokers de 4 Compartimientos Metalicos. | 99.19 |
| uo085111C030025 | Lokers de 4 Compartimientos Metalicos. | 99.19 |
| uo085111C030026 | Lokers de 4 Compartimientos Metalicos. | 99.19 |
| uo085111C030027 | Lokers de 4 Compartimientos Metalicos. | 99.19 |

Cuenta Pública 2017
Relación de Bienes Muebles que integran el Patrimonio
Al 31 de Marzo de 2017
(pesos)
Ente Público: UNIVERSIDAD DE ORIENTE

| Código | Descripción del Bien Mueble | Valor en libros |
|-----------------|--|-----------------|
| uo085111C030028 | Lokers de 4 Compartimientos Metalicos. | 99.19 |
| uo085111C030029 | Lokers de 4 Compartimientos Metalicos. | 99.19 |
| uo085111C030030 | Lokers de 4 Compartimientos Metalicos. | 99.19 |
| uo085111C030031 | Lokers de 4 Compartimientos Metalicos. | 99.19 |
| uo085111C030032 | Lokers de 4 Compartimientos Metalicos. | 99.19 |
| uo085111C030033 | Lokers de 4 Compartimientos Metalicos. | 99.19 |
| uo085111C030034 | Lokers de 4 Compartimientos Metalicos. | 99.19 |
| uo085111C030035 | Lokers de 4 Compartimientos Metalicos. | 99.19 |
| uo085111C030036 | Lokers de 4 Compartimientos Metalicos. | 99.19 |
| uo085111C030037 | Lokers de 4 Compartimientos Metalicos. | 99.19 |
| uo085111C030038 | Lokers de 4 Compartimientos Metalicos. | 99.19 |
| uo085111C030039 | Lokers de 4 Compartimientos Metalicos. | 99.19 |
| uo085111C030040 | Lokers de 4 Compartimientos Metalicos. | 99.19 |
| uo085111C030041 | Lokers de 4 Compartimientos Metalicos. | 99.19 |
| uo085111C030042 | Lokers de 4 Compartimientos Metalicos. | 99.19 |
| uo085111C030043 | Lokers de 4 Compartimientos Metalicos. | 99.19 |
| uo085111C030044 | Lokers de 4 Compartimientos Metalicos. | 99.19 |
| uo085111C030045 | Lokers de 4 Compartimientos Metalicos. | 99.19 |
| uo085111C030046 | Lokers de 4 Compartimientos Metalicos. | 99.19 |
| uo085111C030047 | Lokers de 4 Compartimientos Metalicos. | 99.19 |
| uo085111C030048 | Lokers de 4 Compartimientos Metalicos. | 99.19 |
| uo085111C030049 | Lokers de 4 Compartimientos Metalicos. | 99.19 |
| uo085111C030050 | Lokers de 4 Compartimientos Metalicos. | 99.19 |
| uo085111C030051 | Lokers de 4 Compartimientos Metalicos. | 99.19 |
| uo085111C030052 | Lokers de 4 Compartimientos Metalicos. | 99.19 |
| uo085111C030053 | Lokers de 4 Compartimientos Metalicos. | 99.19 |
| uo085111C030054 | Lokers de 4 Compartimientos Metalicos. | 99.19 |
| uo085111C030055 | Lokers de 4 Compartimientos Metalicos. | 99.19 |
| uo085111C030056 | Lokers de 4 Compartimientos Metalicos. | 99.19 |
| uo085111C030057 | Lokers de 4 Compartimientos Metalicos. | 99.19 |
| uo085111C030058 | Lokers de 4 Compartimientos Metalicos. | 99.19 |
| uo085111C030059 | Lokers de 4 Compartimientos Metalicos. | 99.19 |
| uo085111C030060 | Lokers de 4 Compartimientos Metalicos. | 99.19 |

Cuenta Pública 2017
Relación de Bienes Muebles que integran el Patrimonio
Al 31 de Marzo de 2017
(pesos)
Ente Público: UNIVERSIDAD DE ORIENTE

| Código | Descripción del Bien Mueble | Valor en libros |
|-----------------|--|-----------------|
| uo085111C030061 | Lokers de 4 Compartimientos Metalicos. | 99.19 |
| uo085111C030062 | Lokers de 4 Compartimientos Metalicos. | 99.19 |
| uo085111C030063 | Lokers de 4 Compartimientos Metalicos. | 99.19 |
| uo085111C030064 | Lokers de 4 Compartimientos Metalicos. | 99.19 |
| uo085111C030065 | Lokers de 4 Compartimientos Metalicos. | 99.19 |
| uo085111C030066 | Lokers de 4 Compartimientos Metalicos. | 99.19 |
| uo085111C030067 | Lokers de 4 Compartimientos Metalicos. | 99.19 |
| uo085111C030068 | Lokers de 4 Compartimientos Metalicos. | 99.19 |
| uo085111C030069 | Lokers de 4 Compartimientos Metalicos. | 99.19 |
| uo085111C030070 | Lokers de 4 Compartimientos Metalicos. | 99.19 |
| uo085111C030071 | Lokers de 4 Compartimientos Metalicos. | 99.19 |
| uo085111C030072 | Lokers de 4 Compartimientos Metalicos. | 99.19 |
| uo085111C030073 | Lokers de 4 Compartimientos Metalicos. | 99.19 |
| uo085111C030074 | Lokers de 4 Compartimientos Metalicos. | 99.19 |
| uo085111C030075 | Lokers de 4 Compartimientos Metalicos. | 99.19 |
| uo085111C030076 | Lokers de 4 Compartimientos Metalicos. | 99.19 |
| uo085111C030077 | Lokers de 4 Compartimientos Metalicos. | 99.19 |
| uo085111C030078 | Lokers de 4 Compartimientos Metalicos. | 99.19 |
| uo085111C030079 | Lokers de 4 Compartimientos Metalicos. | 99.19 |
| uo085111C030080 | Lokers de 4 Compartimientos Metalicos. | 99.19 |
| uo085111C030081 | Lokers de 4 Compartimientos Metalicos. | 99.19 |
| uo085111C030082 | Lokers de 4 Compartimientos Metalicos. | 99.19 |
| uo085111C030083 | Lokers de 4 Compartimientos Metalicos. | 99.19 |
| uo085111C030084 | Lokers de 4 Compartimientos Metalicos. | 99.19 |
| uo085111C030085 | Lokers de 4 Compartimientos Metalicos. | 99.19 |
| uo085111C030086 | Lokers de 4 Compartimientos Metalicos. | 99.19 |
| uo085111C030087 | Lokers de 4 Compartimientos Metalicos. | 99.19 |
| uo085111C030088 | Lokers de 4 Compartimientos Metalicos. | 99.19 |
| uo085111C030089 | Lokers de 4 Compartimientos Metalicos. | 99.19 |
| uo085111C030090 | Lokers de 4 Compartimientos Metalicos. | 99.19 |
| uo085111F040001 | Escritorio Multiusos | 74.78 |
| uo085111F040002 | Escritorio Multiusos | 74.78 |
| uo085111F040003 | Escritorio Multiusos | 74.78 |

Cuenta Pública 2017
Relación de Bienes Muebles que integran el Patrimonio
Al 31 de Marzo de 2017
(pesos)
Ente Público: UNIVERSIDAD DE ORIENTE

| Código | Descripción del Bien Mueble | Valor en libros |
|-----------------|-----------------------------|-----------------|
| uo085111F040004 | Escritorio Multiusos | 74.78 |
| uo085111F040005 | Escritorio Multiusos | 74.78 |
| uo085111F040006 | Escritorio Multiusos | 74.78 |
| uo085111F040007 | Escritorio Multiusos | 74.78 |
| uo085111F040008 | Escritorio Multiusos | 74.78 |
| uo085111F040009 | Escritorio Multiusos | 74.78 |
| uo085111F040010 | Escritorio Multiusos | 74.78 |
| uo085111F040011 | Escritorio Multiusos | 74.78 |
| uo085111F040012 | Escritorio Multiusos | 74.78 |
| uo085111F040013 | Escritorio Multiusos | 74.78 |
| uo085111F030001 | Escritorio Pupitre | 49.51 |
| uo085111F030002 | Escritorio Pupitre | 49.51 |
| uo085111F030003 | Escritorio Pupitre | 49.51 |
| uo085111F030004 | Escritorio Pupitre | 49.51 |
| uo085111F030005 | Escritorio Pupitre | 49.51 |
| uo085111F030006 | Escritorio Pupitre | 49.51 |
| uo085111F030007 | Escritorio Pupitre | 49.51 |
| uo085111F030008 | Escritorio Pupitre | 49.51 |
| uo085111F030009 | Escritorio Pupitre | 49.51 |
| uo085111F030010 | Escritorio Pupitre | 49.51 |
| uo085111F030011 | Escritorio Pupitre | 49.51 |
| uo085111F030012 | Escritorio Pupitre | 49.51 |
| uo085111F030013 | Escritorio Pupitre | 49.51 |
| uo085111F030014 | Escritorio Pupitre | 49.51 |
| uo085111F030015 | Escritorio Pupitre | 49.51 |
| uo085111F030016 | Escritorio Pupitre | 49.51 |
| uo085111F030017 | Escritorio Pupitre | 49.51 |
| uo085111F030018 | Escritorio Pupitre | 49.51 |
| uo085111F030019 | Escritorio Pupitre | 49.51 |
| uo085111F030020 | Escritorio Pupitre | 49.51 |
| uo085111F030021 | Escritorio Pupitre | 49.51 |
| uo085111F030022 | Escritorio Pupitre | 49.51 |
| uo085111F030023 | Escritorio Pupitre | 49.51 |

Cuenta Pública 2017
Relación de Bienes Muebles que integran el Patrimonio
Al 31 de Marzo de 2017
(pesos)
Ente Público: UNIVERSIDAD DE ORIENTE

| Código | Descripción del Bien Mueble | Valor en libros |
|-----------------|-----------------------------|-----------------|
| uo085111F030024 | Escritorio Pupitre | 49.51 |
| uo085111F030025 | Escritorio Pupitre | 49.51 |
| uo085111F030026 | Escritorio Pupitre | 49.51 |
| uo085111F030027 | Escritorio Pupitre | 49.51 |
| uo085111F030028 | Escritorio Pupitre | 49.51 |
| uo085111F030029 | Escritorio Pupitre | 49.51 |
| uo085111F030030 | Escritorio Pupitre | 49.51 |
| uo085111F030031 | Escritorio Pupitre | 49.51 |
| uo085111F030032 | Escritorio Pupitre | 49.51 |
| uo085111F030033 | Escritorio Pupitre | 49.51 |
| uo085111F030034 | Escritorio Pupitre | 49.51 |
| uo085111F030035 | Escritorio Pupitre | 49.51 |
| uo085111F030036 | Escritorio Pupitre | 49.51 |
| uo085111F030037 | Escritorio Pupitre | 49.51 |
| uo085111F030038 | Escritorio Pupitre | 49.51 |
| uo085111F030039 | Escritorio Pupitre | 49.51 |
| uo085111F030040 | Escritorio Pupitre | 49.51 |
| uo085111G010055 | Cesto Metalico para Papeles | 11.64 |
| uo085111G010056 | Cesto Metalico para Papeles | 11.64 |
| uo085111G010057 | Cesto Metalico para Papeles | 11.64 |
| uo085111G010058 | Cesto Metalico para Papeles | 11.64 |
| uo085111G010059 | Cesto Metalico para Papeles | 11.64 |
| uo085111G010060 | Cesto Metalico para Papeles | 11.64 |
| uo085111G010061 | Cesto Metalico para Papeles | 11.64 |
| uo085111G010062 | Cesto Metalico para Papeles | 11.64 |
| uo085111G010063 | Cesto Metalico para Papeles | 11.64 |
| uo085111G010064 | Cesto Metalico para Papeles | 11.64 |
| uo085111G010065 | Cesto Metalico para Papeles | 11.64 |
| uo085111G010066 | Cesto Metalico para Papeles | 11.64 |
| uo085111G010067 | Cesto Metalico para Papeles | 11.64 |
| uo085111G010068 | Cesto Metalico para Papeles | 11.64 |
| uo085111G010069 | Cesto Metalico para Papeles | 11.64 |
| uo085111G010070 | Cesto Metalico para Papeles | 11.64 |

Cuenta Pública 2017
Relación de Bienes Muebles que integran el Patrimonio
Al 31 de Marzo de 2017
(pesos)
Ente Público: UNIVERSIDAD DE ORIENTE

| Código | Descripción del Bien Mueble | Valor en libros |
|-----------------|--|-----------------|
| uo085111G010071 | Cesto Metalico para Papeles | 11.64 |
| uo085111G010072 | Cesto Metalico para Papeles | 11.64 |
| uo085111G010073 | Cesto Metalico para Papeles | 11.64 |
| uo085111G010074 | Cesto Metalico para Papeles | 11.64 |
| uo085111G010075 | Cesto Metalico para Papeles | 11.64 |
| uo085111G010076 | Cesto Metalico para Papeles | 11.64 |
| uo085111G010077 | Cesto Metalico para Papeles | 11.64 |
| uo085111G010078 | Cesto Metalico para Papeles | 11.64 |
| uo085111G010079 | Cesto Metalico para Papeles | 11.64 |
| uo085111G010080 | Cesto Metalico para Papeles | 11.64 |
| uo085111G010081 | Cesto Metalico para Papeles | 11.64 |
| uo085111G010082 | Cesto Metalico para Papeles | 11.64 |
| uo085111G010083 | Cesto Metalico para Papeles | 11.64 |
| uo085111G010084 | Cesto Metalico para Papeles | 11.64 |
| uo085111G010085 | Cesto Metalico para Papeles | 11.64 |
| uo085111G010086 | Cesto Metalico para Papeles | 11.64 |
| uo085111G010087 | Cesto Metalico para Papeles | 11.64 |
| uo085111G010088 | Cesto Metalico para Papeles | 11.64 |
| uo085111G010089 | Cesto Metalico para Papeles | 11.64 |
| uo085111G010090 | Cesto Metalico para Papeles | 11.64 |
| uo085111G010091 | Cesto Metalico para Papeles | 11.64 |
| uo085111G010092 | Cesto Metalico para Papeles | 11.64 |
| uo085111G010093 | Cesto Metalico para Papeles | 11.64 |
| uo085111G010094 | Cesto Metalico para Papeles | 11.64 |
| uo085111C010005 | Estante para Libros de 4 Mudulos Metalicos MCA: IÑIGUEZ. | 675.25 |
| uo085111C010006 | Estante para Libros de 4 Mudulos Metalicos MCA: IÑIGUEZ. | 675.25 |
| uo085111C010007 | Estante para Libros de 4 Mudulos Metalicos MCA: IÑIGUEZ. | 675.25 |
| uo085111C010008 | Estante para Libros de 4 Mudulos Metalicos MCA: IÑIGUEZ. | 675.25 |
| uo085111C010009 | Estante para Libros de 4 Mudulos Metalicos MCA: IÑIGUEZ. | 675.25 |
| uo085111C010010 | Estante para Libros de 4 Mudulos Metalicos MCA: IÑIGUEZ. | 675.25 |
| uo085111C010011 | Estante para Libros de 4 Mudulos Metalicos MCA: IÑIGUEZ. | 675.25 |
| uo085111C010012 | Estante para Libros de 4 Mudulos Metalicos MCA: IÑIGUEZ. | 675.25 |
| uo085111C010013 | Estante para Libros de 4 Mudulos Metalicos MCA: IÑIGUEZ. | 675.25 |

Cuenta Pública 2017
Relación de Bienes Muebles que integran el Patrimonio
Al 31 de Marzo de 2017
(pesos)
Ente Público: UNIVERSIDAD DE ORIENTE

| Código | Descripción del Bien Mueble | Valor en libros |
|-----------------|--|-----------------|
| uo085111C010014 | Estante para Libros de 4 Mudulos Metalicos MCA: IÑIGUEZ. | 675.25 |
| uo085111C010015 | Estante para Libros de 4 Mudulos Metalicos MCA: IÑIGUEZ. | 675.25 |
| uo085111C010016 | Estante para Libros de 4 Mudulos Metalicos MCA: IÑIGUEZ. | 675.25 |
| uo085111C010017 | Estante para Libros de 4 Mudulos Metalicos MCA: IÑIGUEZ. | 675.25 |
| uo085111C010018 | Estante para Libros de 4 Mudulos Metalicos MCA: IÑIGUEZ. | 675.25 |
| uo085111C010019 | Estante para Libros de 4 Mudulos Metalicos MCA: IÑIGUEZ. | 675.25 |
| uo085111C010020 | Estante para Libros de 4 Mudulos Metalicos MCA: IÑIGUEZ. | 675.25 |
| uo085111C010021 | Estante para Libros de 4 Mudulos Metalicos MCA: IÑIGUEZ. | 675.25 |
| uo085111C010022 | Estante para Libros de 4 Mudulos Metalicos MCA: IÑIGUEZ. | 675.25 |
| uo085111C010023 | Estante para Libros de 4 Mudulos Metalicos MCA: IÑIGUEZ. | 675.25 |
| uo085111C010024 | Estante para Libros de 4 Mudulos Metalicos MCA: IÑIGUEZ. | 675.25 |
| uo085111C010025 | Estante de 7 entrepaños MCA: IÑIGUEZ | 327.23 |
| uo085111C010026 | Estante de 7 entrepaños MCA: IÑIGUEZ | 327.23 |
| uo085111C010027 | Estante de 7 entrepaños MCA: IÑIGUEZ | 327.23 |
| uo085111C010028 | Estante de 7 entrepaños MCA: IÑIGUEZ | 327.23 |
| uo085111C010029 | Estante de 7 entrepaños MCA: IÑIGUEZ | 327.23 |
| uo085111F050001 | Escritorio para Computadora | 57.53 |
| uo085111F050002 | Escritorio para Computadora | 57.53 |
| uo085111F050003 | Escritorio para Computadora | 57.53 |
| uo085111F050004 | Escritorio para Computadora | 57.53 |
| uo085111F050005 | Escritorio para Computadora | 57.53 |
| uo085111F050006 | Escritorio para Computadora | 57.53 |
| uo085111F050007 | Escritorio para Computadora | 57.53 |
| uo085111F050008 | Escritorio para Computadora | 57.53 |
| uo085111F050009 | Escritorio para Computadora | 57.53 |
| uo085111F050010 | Escritorio para Computadora | 57.53 |
| uo085111F050011 | Escritorio para Computadora | 57.53 |
| uo085111F050012 | Escritorio para Computadora | 57.53 |
| uo085111F050013 | Escritorio para Computadora | 57.53 |
| uo085111F050014 | Escritorio para Computadora | 57.53 |
| uo085111F050015 | Escritorio para Computadora | 57.53 |
| uo085111F050016 | Escritorio para Computadora | 57.53 |
| uo085111F050017 | Escritorio para Computadora | 57.53 |

Cuenta Pública 2017
Relación de Bienes Muebles que integran el Patrimonio
Al 31 de Marzo de 2017
(pesos)
Ente Público: UNIVERSIDAD DE ORIENTE

| Código | Descripción del Bien Mueble | Valor en libros |
|-----------------|-----------------------------|-----------------|
| uo085111F050018 | Escritorio para Computadora | 57.53 |
| uo085111F050019 | Escritorio para Computadora | 57.53 |
| uo085111F050020 | Escritorio para Computadora | 57.53 |
| uo085111F050021 | Escritorio para Computadora | 57.53 |
| uo085111F050022 | Escritorio para Computadora | 57.53 |
| uo085111F050023 | Escritorio para Computadora | 57.53 |
| uo085111F050024 | Escritorio para Computadora | 57.53 |
| uo085111F050025 | Escritorio para Computadora | 57.53 |
| uo085111F050026 | Escritorio para Computadora | 57.53 |
| uo085111F050027 | Escritorio para Computadora | 57.53 |
| uo085111F050028 | Escritorio para Computadora | 57.53 |
| uo085111F050029 | Escritorio para Computadora | 57.53 |
| uo085111F050030 | Escritorio para Computadora | 57.53 |
| uo085111F050031 | Escritorio para Computadora | 57.53 |
| uo085111F050032 | Escritorio para Computadora | 57.53 |
| uo085111F050033 | Escritorio para Computadora | 57.53 |
| uo085111F050034 | Escritorio para Computadora | 57.53 |
| uo085111F050035 | Escritorio para Computadora | 57.53 |
| uo085111F050036 | Escritorio para Computadora | 57.53 |
| uo085111F050037 | Escritorio para Computadora | 57.53 |
| uo085111F050038 | Escritorio para Computadora | 57.53 |
| uo085111F050039 | Escritorio para Computadora | 57.53 |
| uo085111F050040 | Escritorio para Computadora | 57.53 |
| uo085111F050041 | Escritorio para Computadora | 57.53 |
| uo085111F050042 | Escritorio para Computadora | 57.53 |
| uo085111F050043 | Escritorio para Computadora | 57.53 |
| uo085111F050044 | Escritorio para Computadora | 57.53 |
| uo085111F050045 | Escritorio para Computadora | 57.53 |
| uo085111F050046 | Escritorio para Computadora | 57.53 |
| uo085111F050047 | Escritorio para Computadora | 57.53 |
| uo085111F050048 | Escritorio para Computadora | 57.53 |
| uo085111F050049 | Escritorio para Computadora | 57.53 |
| uo085111F050050 | Escritorio para Computadora | 57.53 |

Cuenta Pública 2017
Relación de Bienes Muebles que integran el Patrimonio
Al 31 de Marzo de 2017
(pesos)
Ente Público: UNIVERSIDAD DE ORIENTE

| Código | Descripción del Bien Mueble | Valor en libros |
|-----------------|---|-----------------|
| uo085111F050051 | Escritorio para Computadora | 57.53 |
| uo085111F050052 | Escritorio para Computadora | 57.53 |
| uo085111F050053 | Escritorio para Computadora | 57.53 |
| uo085111F050054 | Escritorio para Computadora | 57.53 |
| uo085111F050055 | Escritorio para Computadora | 57.53 |
| uo085111F050056 | Escritorio para Computadora | 57.53 |
| uo085111F050057 | Escritorio para Computadora | 57.53 |
| uo085111F050058 | Escritorio para Computadora | 57.53 |
| uo085111F050059 | Escritorio para Computadora | 57.53 |
| uo085111F050060 | Escritorio para Computadora | 57.53 |
| uo085111F050061 | Escritorio para Computadora | 57.53 |
| uo085111F050062 | Escritorio para Computadora | 57.53 |
| uo085111F050063 | Escritorio para Computadora | 57.53 |
| uo085111F050064 | Escritorio para Computadora | 57.53 |
| uo085111E010019 | Pizarron blanco para plumon grande de 0.900 x 3.00 mts Mca: LEPISUR Mod: PBPG | 142.31 |
| uo085111E010020 | Pizarron blanco para plumon grande de 0.900 x 3.00 mts Mca: LEPISUR Mod: PBPG | 142.31 |
| uo085111E010021 | Pizarron blanco para plumon grande de 0.900 x 3.00 mts Mca: LEPISUR Mod: PBPG | 142.31 |
| uo085230B010002 | Video Filmadora de 60, 50 MCA: SONY MOD: DCR-S82 | 883.03 |
| uo085230B010003 | Video Filmadora de 60, 50 MCA: SONY MOD: DCR-S82 | 883.03 |
| uo085211H010002 | Television de 29" Pantalla Plana MCA: SONY | 413.57 |
| uo085211B010001 | Retroproyector MCA: APOLLO 3M 1830 MOD: 1800 AAEM | 344.74 |
| uo085211B010002 | Retroproyector MCA: APOLLO 3M 1830 MOD: 1800 AAEM | 344.74 |
| uo085211B010003 | Retroproyector MCA: APOLLO 3M 1895 MOD: OH 1800 AACM | 344.74 |
| uo085211B010004 | Retroproyector MCA: APOLLO 3M 1830 MOD: 1800 AAGM | 344.74 |
| uo085111E030013 | Pantalla de Colgar Manual de Pared MCA: DRAPER SHADE, MOD: STAR | 60.20 |
| uo085111E030014 | Pantalla de Colgar Manual de Pared MCA: DRAPER SHADE, MOD: STAR | 60.20 |
| uo085111E030015 | Pantalla de Colgar Manual de Pared MCA: DRAPER SHADE, MOD: STAR | 60.20 |
| uo085211C010002 | Grabadora de cassette y CD. MCA: SONY MOD: CFD-G555CPK | 184.49 |
| uo085211C010003 | Grabadora de cassette y CD. MCA: SONY MOD: CFD-G555CPK | 184.49 |
| uo085211C010004 | Grabadora de cassette y CD. MCA: SONY MOD: CFD-G555CPK | 184.49 |
| uo085911A010008 | Reloj Checador (Sistema de control de asistencias) MCA:INGERSOLL RAND MOD:HAN-PUCH 3000. | 3,535.91 |
| uo085911A010009 | Reloj Checador (Sistema de control de asistencias) MCA:INGERSOLL RAND MOD:HAN-PUCH 3000. | 3,535.91 |
| uo085640A010002 | Aire Acondicionado Multisplit de 36 BTUS MCA: LG MOD:M362CS (CONDENSADOR) | 991.79 |

Cuenta Pública 2017
Relación de Bienes Muebles que integran el Patrimonio
Al 31 de Marzo de 2017
(pesos)
Ente Público: UNIVERSIDAD DE ORIENTE

| Código | Descripción del Bien Mueble | Valor en libros |
|-----------------|---|-----------------|
| uo085640A010003 | Aire Acondicionado Multisplit de 36 BTUS MCA: LG MOD:M362CS (CONDENSADOR) | 991.79 |
| uo085211H010003 | Televisor LCD 46 " MCA. OLEVIA | 4,301.72 |
| uo085230A010002 | Camara Fotografica MCA: SONY MOD: DSLR - A 100. Cot. Estuche, Cables, Tarjeta de Memoria. | 1,428.21 |
| uo085211F010001 | Lampara de Emergencia MCA: TRUPPER MOD: LAME-20 | 23.72 |
| uo085211F010002 | Lampara de Emergencia MCA: TRUPPER MOD: LAME-20 | 23.72 |
| uo085211F010003 | Lampara de Emergencia MCA: TRUPPER MOD: LAME-20 | 23.72 |
| uo085211F010004 | Lampara de Emergencia MCA: TRUPPER MOD: LAME-20 | 23.72 |
| uo085211F010005 | Lampara de Emergencia MCA: TRUPPER MOD: LAME-20 | 23.72 |
| uo085211F010006 | Lampara de Emergencia MCA: TRUPPER MOD: LAME-20 | 23.72 |
| uo085211F010007 | Lampara de Emergencia MCA: TRUPPER MOD: LAME-20 | 23.72 |
| uo085211F010008 | Lampara de Emergencia MCA: TRUPPER MOD: LAME-20 | 23.72 |
| uo085211F010009 | Lampara de Emergencia MCA: TRUPPER MOD: LAME-20 | 23.72 |
| uo085211F010010 | Lampara de Emergencia MCA: TRUPPER MOD: LAME-20 | 23.72 |
| uo085211F010011 | Lampara de Emergencia MCA: TRUPPER MOD: LAME-20 | 23.72 |
| uo085211F010012 | Lampara de Emergencia MCA: TRUPPER MOD: LAME-20 | 23.72 |
| uo085211F010013 | Lampara de Emergencia MCA: TRUPPER MOD: LAME-20 | 23.72 |
| uo085211F010014 | Lampara de Emergencia MCA: TRUPPER MOD: LAME-20 | 23.72 |
| uo085211F010015 | Lampara de Emergencia MCA: TRUPPER MOD: LAME-20 | 23.72 |
| uo085211F010016 | Lampara de Emergencia MCA: TRUPPER MOD: LAME-20 | 23.72 |
| uo085211F010017 | Lampara de Emergencia MCA: TRUPPER MOD: LAME-20 | 23.72 |
| uo085211F010018 | Lampara de Emergencia MCA: TRUPPER MOD: LAME-20 | 23.72 |
| uo085211F010019 | Lampara de Emergencia MCA: TRUPPER MOD: LAME-20 | 23.72 |
| uo085211F010020 | Lampara de Emergencia MCA: TRUPPER MOD: LAME-20 | 23.72 |
| uo085211F010021 | Lampara de Emergencia MCA: TRUPPER MOD: LAME-20 | 23.72 |
| uo085211F010022 | Lampara de Emergencia MCA: TRUPPER MOD: LAME-20 | 23.72 |
| uo085211F010023 | Lampara de Emergencia MCA: TRUPPER MOD: LAME-20 | 23.72 |
| uo085211F010024 | Lampara de Emergencia MCA: TRUPPER MOD: LAME-20 | 23.72 |
| uo085211F010025 | Lampara de Emergencia MCA: TRUPPER MOD: LAME-20 | 23.72 |
| uo085211F010026 | Lampara de Emergencia MCA: TRUPPER MOD: LAME-20 | 23.72 |
| uo085211F010027 | Lampara de Emergencia MCA: TRUPPER MOD: LAME-20 | 23.72 |
| uo085211F010028 | Lampara de Emergencia MCA: TRUPPER MOD: LAME-20 | 23.72 |
| uo085211F010029 | Lampara de Emergencia MCA: TRUPPER MOD: LAME-20 | 23.72 |
| uo085211F010030 | Lampara de Emergencia MCA: TRUPPER MOD: LAME-20 | 23.72 |

Cuenta Pública 2017
Relación de Bienes Muebles que integran el Patrimonio
Al 31 de Marzo de 2017
(pesos)
Ente Público: UNIVERSIDAD DE ORIENTE

| Código | Descripción del Bien Mueble | Valor en libros |
|-----------------|---|-----------------|
| uo085211F010031 | Lampara de Emergencia MCA: TRUPPER MOD: LAME-20 | 23.72 |
| uo085211F010032 | Lampara de Emergencia MCA: TRUPPER MOD: LAME-20 | 23.72 |
| uo085211F010033 | Lampara de Emergencia MCA: TRUPPER MOD: LAME-20 | 23.72 |
| uo085211F010034 | Lampara de Emergencia MCA: TRUPPER MOD: LAME-20 | 23.72 |
| uo085211F010035 | Lampara de Emergencia MCA: TRUPPER MOD: LAME-20 | 23.72 |
| uo085211F010036 | Lampara de Emergencia MCA: TRUPPER MOD: LAME-20 | 23.72 |
| uo085211F010037 | Lampara de Emergencia MCA: TRUPPER MOD: LAME-20 | 23.72 |
| uo085211F010038 | Lampara de Emergencia MCA: TRUPPER MOD: LAME-20 | 23.72 |
| uo085211F010039 | Lampara de Emergencia MCA: TRUPPER MOD: LAME-20 | 23.72 |
| uo085211F010040 | Lampara de Emergencia MCA: TRUPPER MOD: LAME-20 | 23.72 |
| uo085211F010041 | Lampara de Emergencia MCA: TRUPPER MOD: LAME-20 | 23.72 |
| uo085211F010042 | Lampara de Emergencia MCA: TRUPPER MOD: LAME-20 | 23.72 |
| uo085211F010043 | Lampara de Emergencia MCA: TRUPPER MOD: LAME-20 | 23.72 |
| uo085211F010044 | Lampara de Emergencia MCA: TRUPPER MOD: LAME-20 | 23.72 |
| uo085211F010045 | Lampara de Emergencia MCA: TRUPPER MOD: LAME-20 | 23.72 |
| uo085211F010046 | Lampara de Emergencia MCA: TRUPPER MOD: LAME-20 | 23.72 |
| uo085211F010047 | Lampara de Emergencia MCA: TRUPPER MOD: LAME-20 | 23.72 |
| uo085211F010048 | Lampara de Emergencia MCA: TRUPPER MOD: LAME-20 | 23.72 |
| uo085211F010049 | Lampara de Emergencia MCA: TRUPPER MOD: LAME-20 | 23.72 |
| uo085211F010050 | Lampara de Emergencia MCA: TRUPPER MOD: LAME-20 | 23.72 |
| uo085211F010051 | Lampara de Emergencia MCA: TRUPPER MOD: LAME-20 | 23.72 |
| uo085211F010052 | Lampara de Emergencia MCA: TRUPPER MOD: LAME-20 | 23.72 |
| uo085211F010053 | Lampara de Emergencia MCA: TRUPPER MOD: LAME-20 | 23.72 |
| uo085211F010054 | Lampara de Emergencia MCA: TRUPPER MOD: LAME-20 | 23.72 |
| uo085211F010055 | Lampara de Emergencia MCA: TRUPPER MOD: LAME-20 | 23.72 |
| uo085211F010056 | Lampara de Emergencia MCA: TRUPPER MOD: LAME-20 | 23.72 |
| uo085211F010057 | Lampara de Emergencia MCA: TRUPPER MOD: LAME-20 | 23.72 |
| uo085111B080443 | Sillas de Plastico MCA: GENOVA MOD: N112N | 40.45 |
| uo085111B080444 | Sillas de Plastico MCA: GENOVA MOD: N112N | 40.45 |
| uo085111B080445 | Sillas de Plastico MCA: GENOVA MOD: N112N | 40.45 |
| uo085111B080446 | Sillas de Plastico MCA: GENOVA MOD: N112N | 40.45 |
| uo085111B080447 | Sillas de Plastico MCA: GENOVA MOD: N112N | 40.45 |
| uo085111B080448 | Sillas de Plastico MCA: GENOVA MOD: N112N | 40.45 |

Cuenta Pública 2017
Relación de Bienes Muebles que integran el Patrimonio
Al 31 de Marzo de 2017
(pesos)
Ente Público: UNIVERSIDAD DE ORIENTE

| Código | Descripción del Bien Mueble | Valor en libros |
|-----------------|---|-----------------|
| uo085111B080449 | Sillas de Plastico MCA: GENOVA MOD: N112N | 40.45 |
| uo085111B080450 | Sillas de Plastico MCA: GENOVA MOD: N112N | 40.45 |
| uo085111B080451 | Sillas de Plastico MCA: GENOVA MOD: N112N | 40.45 |
| uo085111B080452 | Sillas de Plastico MCA: GENOVA MOD: N112N | 40.45 |
| uo085111B080453 | Sillas de Plastico MCA: GENOVA MOD: N112N | 40.45 |
| uo085111B080454 | Sillas de Plastico MCA: GENOVA MOD: N112N | 40.45 |
| uo085111B080455 | Sillas de Plastico MCA: GENOVA MOD: N112N | 40.45 |
| uo085111B080456 | Sillas de Plastico MCA: GENOVA MOD: N112N | 40.45 |
| uo085111B080457 | Sillas de Plastico MCA: GENOVA MOD: N112N | 40.45 |
| uo085111B080458 | Sillas de Plastico MCA: GENOVA MOD: N112N | 40.45 |
| uo085111B080459 | Sillas de Plastico MCA: GENOVA MOD: N112N | 40.45 |
| uo085111B080460 | Sillas de Plastico MCA: GENOVA MOD: N112N | 40.45 |
| uo085111B080461 | Sillas de Plastico MCA: GENOVA MOD: N112N | 40.45 |
| uo085111B080462 | Sillas de Plastico MCA: GENOVA MOD: N112N | 40.45 |
| uo085111B030055 | Silla Ejecutiva C/ brazos black mesh MCA: PM STEELE MOD: LEO9ATGE | 134.98 |
| uo085111B030056 | Silla Ejecutiva C/ brazos black mesh MCA: PM STEELE MOD: LEO9ATGE | 134.98 |
| uo085111B030057 | Silla Ejecutiva C/ brazos black mesh MCA: PM STEELE MOD: LEO9ATGE | 134.98 |
| uo085111B030058 | Silla Ejecutiva C/ brazos black mesh MCA: PM STEELE MOD: LEO9ATGE | 134.98 |
| uo085111B030059 | Silla Ejecutiva C/ brazos black mesh MCA: PM STEELE MOD: LEO9ATGE | 134.98 |
| uo085111B030060 | Silla Ejecutiva C/ brazos black mesh MCA: PM STEELE MOD: LEO9ATGE | 134.98 |
| uo085111B030061 | Silla Ejecutiva C/ brazos black mesh MCA: PM STEELE MOD: LEO9ATGE | 134.98 |
| uo085111B030062 | Silla Ejecutiva C/ brazos black mesh MCA: PM STEELE MOD: LEO9ATGE | 134.98 |
| uo085111B030063 | Silla Ejecutiva C/ brazos black mesh MCA: PM STEELE MOD: LEO9ATGE | 134.98 |
| uo085111B030064 | Silla Ejecutiva C/ brazos black mesh MCA: PM STEELE MOD: LEO9ATGE | 134.98 |
| uo085211I010001 | Bocina para pared MCA: JBL MOD: CONTROL 25WHPR | 128.86 |
| uo085211I010002 | Bocina para pared MCA: JBL MOD: CONTROL 25WHPR | 128.86 |
| uo085211I010003 | Bocina para pared MCA: JBL MOD: CONTROL 25WHPR | 128.86 |
| uo085211I010004 | Bocina para pared MCA: JBL MOD: CONTROL 25WHPR | 128.86 |
| uo085211I010005 | Bocina para pared MCA: JBL MOD: CONTROL 25WHPR | 128.86 |
| uo085211I010006 | Bocina para pared MCA: JBL MOD: CONTROL 25WHPR | 128.86 |
| uo085211I010007 | Bocina para pared MCA: JBL MOD: CONTROL 25WHPR | 128.86 |
| uo085211I010008 | Bocina para pared MCA: JBL MOD: CONTROL 25WHPR | 128.86 |
| uo085211I010009 | Bocina para pared MCA: JBL MOD: CONTROL 25WHPR | 128.86 |

Cuenta Pública 2017
Relación de Bienes Muebles que integran el Patrimonio
Al 31 de Marzo de 2017
(pesos)
Ente Público: UNIVERSIDAD DE ORIENTE

| Código | Descripción del Bien Mueble | Valor en libros |
|-----------------|--|-----------------|
| uo085211I010010 | Bocina para pared MCA: JBL MOD: CONTROL 25WHPR | 128.86 |
| uo085211I010011 | Bocina para pared MCA: JBL MOD: CONTROL 25WHPR | 128.86 |
| uo085211I010012 | Bocina para pared MCA: JBL MOD: CONTROL 25WHPR | 128.86 |
| uo085211I010013 | Bocina para pared MCA: JBL MOD: CONTROL 25WHPR | 128.86 |
| uo085211I010014 | Bocina para pared MCA: JBL MOD: CONTROL 25WHPR | 128.86 |
| uo085211C020004 | Sistema de Audio Portatil. Cont. 2 Bafles con Tripie, 1 Consola, 1 Microfono con cables. MCA: Lexsen MOD: 2H0402D10P | 336.29 |
| uo085640A010004 | Aire acondicionado de 48000 BTU | 1,325.75 |
| uo085640A010005 | Aire acondicionado de 36000 BTU | 1,106.59 |
| uo085640A010006 | Aire acondicionado de 36000 BTU | 1,106.59 |
| uo085640A010007 | Aire acondicionado de 18000 BTU | 631.89 |
| uo085211J010001 | Microfono inalambrico de mano, Mca:SHURE Mdo: SM58LC + C25J | 122.15 |
| uo085211J010002 | Microfono inalambrico de mano, Mca:SHURE Mdo: SM58LC + C25J | 122.15 |
| uo085211J010003 | Microfono inalambrico de mano, Mca:SHURE Mdo: SM58LC + C25J | 122.15 |
| uo085211G020002 | Sistema de Edicion de Audio no lineal PROTOOLS, Mca. PROTOOLS. Mod. 003 FACTORY. Incluye Mesa de | 6,478.86 |
| uo085211G020003 | C.P.U. Para Edicion de Audio en Sistema, Sistema no Dual a 2,5 GHZ o Superior. Mca. Apple Mod. G5 a 2,66 GHZ. Incluye Teclado y Mause. | 2,932.18 |
| uo085211I010015 | Bocinas Activas de 33/50 Watts. Mca. JBL. Mod. LSR6325P - 1 Y Soporte JBL Mod. MTC - 51 | 1,338.21 |
| uo085211I010016 | Bocinas Activas de 33/50 Watts. Mca. JBL. Mod. LSR6325P - 1 Y Soporte JBL Mod. MTC - 51 | 1,338.21 |
| uo085211D010005 | Consola de Audio de 32 canales con Panel de Lentura. Mca. TASCAM. Mod. DM3200 | 3,998.58 |
| uo085211E010001 | Reproductor de CD con MP3, Con Montaje para Rack. Mca. TASCAM, Mod. CD01U- PRO | 760.87 |
| uo085211E010002 | Grabador - Reproductor de CD con montaje para Rack. MCA. TASCAM. Mod. CD - RW901SL | 1,174.69 |
| uo085211J010004 | Panel de Parcheo de tipo BANTAM. Para Audio Analogico. Mca. Neutrik Mod. XPM - 96SO. | 595.52 |
| uo085211J010005 | Audifono Profesional Estereo. Mca. Sony Mod. MDR7506 | 132.87 |
| uo085211J010006 | Audifono Profesional Estereo. Mca. Sony Mod. MDR7506 | 132.87 |
| uo085211J010007 | Audifono Profesional Estereo. Mca. Sony Mod. MDR7506 | 132.87 |
| uo085211J010008 | Microfono Dinamico de Mano. Mca. SHURE. Mod. SM58S | 109.11 |
| uo085211J010009 | Microfono Dinamico de Mano. Mca. SHURE. Mod. SM58S | 109.11 |
| uo085211J010010 | Microfono Dinamico de Mano. Mca. SHURE. Mod. SM58S | 109.11 |
| uo085211J010011 | Microfono Dinamico de Mano. Mca. SHURE. Mod. SM58S | 109.11 |
| uo085211J010012 | Microfono Dinamico de Mano. Mca. SHURE. Mod. SM58S | 109.11 |
| uo085211J010013 | Pedestal Con Poste Para Microfono de Mesa. Mca. SHURE. Mod. S39A (s37a) | 80.64 |
| uo085211J010014 | Pedestal Con Poste Para Microfono de Mesa. Mca. SHURE. Mod. S39A (s37a) | 80.64 |

Cuenta Pública 2017
Relación de Bienes Muebles que integran el Patrimonio
Al 31 de Marzo de 2017
(pesos)
Ente Público: UNIVERSIDAD DE ORIENTE

| Código | Descripción del Bien Mueble | Valor en libros |
|-----------------|---|-----------------|
| uo085211J010015 | Pedestal Con Poste Para Microfono de Mesa. Mca. SHURE. Mod. S39A (s37a) | 80.64 |
| uo085211J010016 | Pedestal Con Poste Para Microfono de Mesa. Mca. SHURE. Mod. S39A (s37a) | 80.64 |
| uo085211J010017 | Pedestal Con Poste Para Microfono de Mesa. Mca. SHURE. Mod. S39A (s37a) | 80.64 |
| uo085211J010018 | Microfono de Estudio Para Voz Con Tres Patrones de Capacitacion. Mca. SHURE. Mod. KSM44SL | 711.56 |
| uo085211J010019 | Microfono de Estudio Para Voz Con Tres Patrones de Capacitacion. Mca. SHURE. Mod. KSM44SL | 711.56 |
| uo085211J010020 | Locking Suspensión Para Microfono Vocal. Mca. SHURE. Mod. A44SM | 157.73 |
| uo085211J010021 | Locking Suspensión Para Microfono Vocal. Mca. SHURE. Mod. A44SM | 157.73 |
| uo085211J010022 | Windscreen Para Microfono Vocal. Mca. SHURE. Mod. A32WS | 14.82 |
| uo085211J010023 | Windscreen Para Microfono Vocal. Mca. SHURE. Mod. A32WS | 14.82 |
| uo085211J010024 | Pedestal Tipo Boom Para Microfono. MCA. SHURE, Mod. MS7701B | 27.28 |
| uo085211J010025 | Pedestal Tipo Boom Para Microfono. MCA. SHURE, Mod. MS7701B | 27.28 |
| uo085211D010004 | Amplificador de 75 W + 75 W. Mca. Crow. Mod. D - 75 - A | 676.43 |
| uo085211I010017 | Bocinas Para 150 Watts. Mca. JBL, Mod. Control 1 Pro. | 91.91 |
| uo085211I010018 | Bocinas Para 150 Watts. Mca. JBL, Mod. Control 1 Pro. | 91.91 |
| uo085111F070003 | Muebles de Diseño Para Acomodos de Equipos. | 6,000.31 |
| uo085151G050004 | Switch MCA: Nortel Networks 5510 con 48 puertos 10 /100/1000 Baset y 2 puertos MiniGbic, soporta Ruteo estatico, RIP, y OSPF. | 5,977.13 |
| uo085151G050005 | Switch MCA: Nortel Networks 5510 con 48 puertos 10 /100/1000 Baset y 2 puertos MiniGbic, soporta Ruteo estatico, RIP, y OSPF. | 5,977.13 |
| uo085651A040001 | Conmutador de Voz. Incluye; Licencia para activar 12 extensiones digitales, Licencia para activar 4 extensiones analogicas, 10 telefonos digitales, 1 adaptador de conectores RJ45, Licencia para Habilitar 4 troncales IP, Licencia para habilitar el protocolo de RED MCDN en un BCM200/400. MCA. Nortel MOD. BCM50 | 7,961.22 |
| uo085191D100004 | Cafetera Elec. MCA: CUISINART MOD: DCC-200 | 202.83 |
| uo085111B020011 | Silla Secretarial reforzado de lujo | 299.08 |
| | | 99.58 |
| uo085671A040001 | Podadora de Motor 1900 cc de 5.5 Hp de 6 Posiciones Mca. TRUPPER Mod. 96112006404 | 702.36 |
| uo085651A020005 | Telefono Celular Nokia Mod. 5610 Azul. | 416.88 |
| uo085651A020006 | Telefono Celular I PHONE 8GB. | 1,005.49 |
| uo085651A020007 | Telefono Celular Nokia N95 | 808.72 |
| uo085151G050006 | Switch MCA: Nortel Networks 5510 con 48 puertos 10 /100/1000 Baset y 2 puertos MiniGbic, soporta | 12,075.00 |
| uo085111A010015 | Mesas multiusos grafito - negro. Med. 120x.61x.70. mts. | 189.88 |
| uo085111A010016 | Mesas multiusos grafito - negro. Med. 120x.61x.70. mts. | 189.88 |
| uo085111F060001 | Escritorio basico para computadora. Med.120 x61 x 75 | 294.88 |

Cuenta Pública 2017
Relación de Bienes Muebles que integran el Patrimonio
Al 31 de Marzo de 2017
(pesos)
Ente Público: UNIVERSIDAD DE ORIENTE

| Código | Descripción del Bien Mueble | Valor en libros |
|-----------------|---|-----------------|
| uo085111F060002 | Escritorio basico para computadora. Med.120 x61 x 75 | 294.88 |
| uo085111F060003 | Escritorio basico para computadora. Med.120 x61 x 75 | 294.88 |
| uo085111F060004 | Escritorio basico para computadora. Med.120 x61 x 75 | 294.88 |
| uo085111F060005 | Escritorio basico para computadora. Med.120 x61 x 75 | 294.88 |
| uo085111F060006 | Escritorio basico para computadora. Med.120 x61 x 75 | 294.88 |
| uo085111F060007 | Escritorio basico para computadora. Med.120 x61 x 75 | 294.88 |
| uo085111F060008 | Escritorio basico para computadora. Med.120 x61 x 75 | 294.88 |
| uo085111F060009 | Escritorio basico para computadora. Med.120 x61 x 75 | 294.88 |
| uo085111F060010 | Escritorio basico para computadora. Med.120 x61 x 75 | 294.88 |
| uo085111D010042 | Archivero Vertical T/oficio de 3 Gavetas Color negro | 446.08 |
| uo085111D010043 | Archivero Vertical T/oficio de 3 Gavetas Color negro | 446.08 |
| uo085111D010044 | Archivero Vertical T/oficio de 3 Gavetas Color negro | 446.08 |
| uo085111D010045 | Archivero Vertical T/oficio de 3 Gavetas Color negro | 446.08 |
| uo085111D010046 | Archivero Vertical T/oficio de 3 Gavetas Color negro | 446.08 |
| uo085111D010047 | Archivero Vertical T/oficio de 3 Gavetas Color negro | 446.08 |
| uo085111D010048 | Archivero Vertical T/oficio de 3 Gavetas Color negro | 446.08 |
| uo085111D010049 | Archivero Vertical T/oficio de 3 Gavetas Color negro | 446.08 |
| uo085111D010050 | Archivero Vertical T/oficio de 3 Gavetas Color negro | 446.08 |
| uo085111D010051 | Archivero Vertical T/oficio de 3 Gavetas Color negro | 446.08 |
| uo085111D010052 | Archivero Vertical T/oficio de 3 Gavetas Color negro | 446.08 |
| uo085111D010053 | Archivero Vertical T/oficio de 3 Gavetas Color negro | 446.08 |
| uo085111B010010 | Silla Secretarial De Trabajo T/Onix C/ Descansabrazos | 315.88 |
| uo085111B010011 | Silla Secretarial De Trabajo T/Onix C/ Descansabrazos | 315.88 |
| uo085111B010012 | Silla Secretarial De Trabajo T/Onix C/ Descansabrazos | 315.88 |
| uo085111B010013 | Silla Secretarial De Trabajo T/Onix C/ Descansabrazos | 315.88 |
| uo085111B010014 | Silla Secretarial De Trabajo T/Onix C/ Descansabrazos | 315.88 |
| uo085111B010015 | Silla Secretarial De Trabajo T/Onix C/ Descansabrazos | 315.88 |
| uo085111B010016 | Silla Secretarial De Trabajo T/Onix C/ Descansabrazos | 315.88 |
| uo085111B010017 | Silla Secretarial De Trabajo T/Onix C/ Descansabrazos | 315.88 |
| uo085111B010018 | Silla Secretarial De Trabajo T/Onix C/ Descansabrazos | 315.88 |
| uo085111B010019 | Silla Secretarial De Trabajo T/Onix C/ Descansabrazos | 315.88 |
| uo085111B010020 | Silla Secretarial De Trabajo T/Onix C/ Descansabrazos | 315.88 |
| uo085111B010021 | Silla Secretarial De Trabajo T/Onix C/ Descansabrazos | 315.88 |

Cuenta Pública 2017
Relación de Bienes Muebles que integran el Patrimonio
Al 31 de Marzo de 2017
(pesos)
Ente Público: UNIVERSIDAD DE ORIENTE

| Código | Descripción del Bien Mueble | Valor en libros |
|-----------------|--|-----------------|
| P-0001 | JUEGO DE BRAZOS OPCIONALES AJUSTABLES 07 | 108.33 |
| P-0002 | JUEGO DE BRAZOS OPCIONALES AJUSTABLES 07 | 108.33 |
| P-0003 | JUEGO DE BRAZOS OPCIONALES AJUSTABLES 07 | 108.33 |
| P-0004 | JUEGO DE BRAZOS OPCIONALES AJUSTABLES 07 | 108.33 |
| P-0005 | JUEGO DE BRAZOS OPCIONALES AJUSTABLES 07 | 108.33 |
| P-0006 | JUEGO DE BRAZOS OPCIONALES AJUSTABLES 07 | 108.33 |
| P-0007 | JUEGO DE BRAZOS OPCIONALES AJUSTABLES 07 | 108.33 |
| P-0008 | JUEGO DE BRAZOS OPCIONALES AJUSTABLES 07 | 108.33 |
| P-0009 | JUEGO DE BRAZOS OPCIONALES AJUSTABLES 07 | 108.33 |
| P-0010 | JUEGO DE BRAZOS OPCIONALES AJUSTABLES 07 | 108.33 |
| P-0011 | JUEGO DE BRAZOS OPCIONALES AJUSTABLES 07 | 108.33 |
| P-0012 | JUEGO DE BRAZOS OPCIONALES AJUSTABLES 07 | 108.33 |
| uo085640A010008 | Aire acondicionado de 36000 BTU | 2,415.00 |
| uo085640A010009 | Aire acondicionado de 36000 BTU | 2,415.00 |
| uo085640A010010 | Aire acondicionado de 36000 BTU | 2,415.00 |
| uo085640A010011 | Aire acondicionado de 36000 BTU | 2,415.00 |
| uo085640A010012 | Aire acondicionado de 36000 BTU | 2,415.00 |
| uo085151B010225 | Ups no break omnismart 500 | 4,615.19 |
| uo085151B010226 | Ups no break omnismart 500 | |
| uo085151B010227 | Ups no break omnismart 500 | |
| uo085151B010228 | Ups no break omnismart 500 | |
| uo085151B010229 | Ups no break omnismart 500 | |
| uo085151B010230 | Ups no break omnismart 500 | |
| uo085151B010231 | Ups no break omnismart 500 | |
| uo085151B010232 | Ups no break omnismart 500 | |
| uo085151B010233 | Ups no break omnismart 500 | |
| uo085151B010234 | Ups no break omnismart 500 | |
| uo085151B010235 | Ups no break omnismart 500 | |
| uo085151B010236 | Ups no break omnismart 500 | |
| uo095191N010001 | Caja Fuerte de Seguridad MCA. Sentry Safe MOD. GX8599-2 | 3,849.73 |
| uo095111B080463 | Silla de Plastico Plegable negra. Mca. SANSONITE. Mod. WO33086 | 59.13 |
| uo095111B080464 | Silla de Plastico Plegable negra. Mca. SANSONITE. Mod. WO33087 | 59.13 |
| uo095111B080465 | Silla de Plastico Plegable negra. Mca. SANSONITE. Mod. WO33088 | 59.13 |

Cuenta Pública 2017
Relación de Bienes Muebles que integran el Patrimonio
Al 31 de Marzo de 2017
(pesos)
Ente Público: UNIVERSIDAD DE ORIENTE

| Código | Descripción del Bien Mueble | Valor en libros |
|-----------------|--|-----------------|
| uo095111B080466 | Silla de Plastico Plegable negra. Mca. SANSONITE. Mod. WO33089 | 59.13 |
| uo095111B080467 | Silla de Plastico Plegable negra. Mca. SANSONITE. Mod. WO33090 | 59.13 |
| uo095111B080468 | Silla de Plastico Plegable negra. Mca. SANSONITE. Mod. WO33091 | 59.13 |
| uo095111B080469 | Silla de Plastico Plegable negra. Mca. SANSONITE. Mod. WO33092 | 59.13 |
| uo095111B080470 | Silla de Plastico Plegable negra. Mca. SANSONITE. Mod. WO33093 | 59.13 |
| uo095111B080471 | Silla de Plastico Plegable negra. Mca. SANSONITE. Mod. WO33094 | 59.13 |
| uo095111B080472 | Silla de Plastico Plegable negra. Mca. SANSONITE. Mod. WO33095 | 59.13 |
| uo095111B080473 | Silla de Plastico Plegable negra. Mca. SANSONITE. Mod. WO33096 | 59.13 |
| uo095111B080474 | Silla de Plastico Plegable negra. Mca. SANSONITE. Mod. WO33097 | 59.13 |
| uo095111B080475 | Silla de Plastico Plegable negra. Mca. SANSONITE. Mod. WO33098 | 59.13 |
| uo095111B080476 | Silla de Plastico Plegable negra. Mca. SANSONITE. Mod. WO33099 | 59.13 |
| uo095111B080477 | Silla de Plastico Plegable negra. Mca. SANSONITE. Mod. WO33100 | 59.13 |
| uo095211C030003 | Grabadora digital de voz. Mca. OLYMPUS Mod. VN-3200PC | 544.23 |
| uo095211C030004 | Grabadora digital de voz. Mca. OLYMPUS Mod. VN-3200PC | 544.23 |
| uo095211C030005 | Grabadora digital de voz. Mca. OLYMPUS Mod. VN-3200PC | 544.23 |
| uo095230A010003 | Camara fotografica, incluye cargador, 2 pilas recargable sony y el cargador, cables de usb. Mca. Sony Mod. DSC - H20 | 1,512.23 |
| uo095211A010018 | Video Proyector MCA: Box Light Mod. SEATTLE X30N, con estuche. | 5,507.78 |
| uo095211A010019 | Video Proyector MCA: Box Light Mod. SEATTLE X30N, con estuche. | 5,507.78 |
| uo105671A040002 | Podadora de Motor de 4 Hp Cuchillas de 22" Mca. TRUPPER Mod. P-2240 | 1,036.79 |
| uo105230A010004 | Camara fotografica, incluye cargador, 1 pilas recargable sony,el cargador, cables de usb y correa negra. Mca. Sony. Mod. DSLR-A230 | 2,449.65 |
| uo105111C010030 | Rack de acero TMX de 6 repizas | 349.65 |
| uo105111C010031 | Rack de acero TMX de 6 repizas | 349.65 |
| uo105111C010032 | Rack de acero TMX de 6 repizas | 349.65 |
| uo105111C010033 | Rack de acero TMX de 6 repizas | 349.65 |
| uo105111C010034 | Rack de acero TMX de 6 repizas | 349.65 |
| uo105111C010035 | Rack de acero TMX de 6 repizas | 349.65 |
| uo105211A010020 | Video proyector SEATTLE X30N con estuche. Mca. Box Light. Mod. SE 9001-T-29C | 5,502.84 |
| uo105211A010021 | Video proyector SEATTLE X30N con estuche. Mca. Box Light. Mod. SE 9001-T-29C | 5,502.84 |
| uo105211A010022 | Video proyector SEATTLE X30N con estuche. Mca. Box Light. Mod. SE 9001-T-29C | 5,502.84 |
| uo105671A030005 | Desbrozadora de Pasto Mca.HONDA, MOD. UMK435. CHASIS. HAGJ-2129387 | 2,573.20 |
| uo105671A030006 | Desbrozadora de Pasto Mca.HONDA, MOD. UMK435. CHASIS. HAGJ-2129388 | 2,573.20 |

Cuenta Pública 2017
Relación de Bienes Muebles que integran el Patrimonio
Al 31 de Marzo de 2017
(pesos)
Ente Público: UNIVERSIDAD DE ORIENTE

| Código | Descripción del Bien Mueble | Valor en libros |
|-----------------|--|-----------------|
| uo105111B040006 | Sillon ejecutiva negro con respaldo alto y descansabrazos ajustables. Mod. NIMBUS II 2010. | 650.65 |
| uo105111B040007 | Sillon ejecutiva negro con respaldo alto y descansabrazos ajustables. Mod. NIMBUS II 2010. | 666.14 |
| uo105111B040008 | Sillon ejecutiva negro con respaldo alto y descansabrazos ajustables. Mod. NIMBUS II 2010. | 666.14 |
| uo105111B070025 | Silla plastica con paleta negra Izquierda. | 385.20 |
| uo105111B050077 | Silla de visitante confortable tela tonix | 404.56 |
| uo105111B050078 | Silla de visitante confortable tela tonix | 404.56 |
| uo105111B050079 | Silla de visitante confortable tela tonix | 404.56 |
| uo105111B050080 | Silla de visitante confortable tela tonix | 404.56 |
| uo105111B050081 | Silla de visitante confortable tela tonix | 404.56 |
| uo105111B050082 | Silla de visitante confortable tela tonix | 404.56 |
| uo105111B050083 | Silla de visitante confortable tela tonix | 404.56 |
| uo105111B050084 | Silla de visitante confortable tela tonix | 404.56 |
| uo105111B050085 | Silla de visitante confortable tela tonix | 404.56 |
| uo105111B050086 | Silla de visitante confortable tela tonix | 404.56 |
| uo105111B050087 | Silla de visitante confortable tela tonix | 404.56 |
| uo105111B050088 | Silla de visitante confortable tela tonix | 404.56 |
| uo105111B050089 | Silla de visitante confortable tela tonix | 404.56 |
| uo105111B050090 | Silla de visitante confortable tela tonix | 404.56 |
| uo105111B050091 | Silla de visitante confortable tela tonix | 404.56 |
| uo105111B050092 | Silla de visitante confortable tela tonix | 404.56 |
| uo105111B050093 | Silla de visitante confortable tela tonix | 404.56 |
| uo105111B050094 | Silla de visitante confortable tela tonix | 404.56 |
| uo105111B050095 | Silla de visitante confortable tela tonix | 404.56 |
| uo105111B060457 | Silla plastica con paleta negra derecho. | 385.21 |
| uo105111B060458 | Silla plastica con paleta negra derecho. | 385.21 |
| uo105111B060459 | Silla plastica con paleta negra derecho. | 385.21 |
| uo105111B060460 | Silla plastica con paleta negra derecho. | 385.21 |
| uo105111B060461 | Silla plastica con paleta negra derecho. | 385.21 |
| uo105111B060462 | Silla plastica con paleta negra derecho. | 385.21 |
| uo105111B060463 | Silla plastica con paleta negra derecho. | 385.21 |
| uo105111B060464 | Silla plastica con paleta negra derecho. | 385.21 |
| uo105111B060465 | Silla plastica con paleta negra derecho. | 385.21 |
| uo105111A080001 | Mesa de Juntas 1.50 x 1.00 x 75 color grafito negro | 1,105.10 |

Cuenta Pública 2017
Relación de Bienes Muebles que integran el Patrimonio
Al 31 de Marzo de 2017
(pesos)
Ente Público: UNIVERSIDAD DE ORIENTE

| Código | Descripción del Bien Mueble | Valor en libros |
|-----------------|---|-----------------|
| uo105111A080002 | Mesa de Juntas 1.50 x 1.00 x 75 color grafito negro | 1,105.10 |
| uo105111A080003 | Mesa de Juntas 1.50 x 1.00 x 75 color grafito negro | 1,105.10 |
| uo105230A010005 | Camara fotografica de 12.1 megapixeles, incluye 1 bateria, adaptador, cables de usb y memoria SD 2 GB. Mca. Panasonic LUMIX. Mod. DML-FH1PU-K-BC | 787.96 |
| uo105111D010054 | Archivero metalico de 2 gabetas color negro | 663.30 |
| uo105111C040002 | Librero miniforte grafito negro | 951.52 |
| uo105111C040003 | Librero miniforte grafito negro | 951.52 |
| uo105111C040004 | Librero miniforte grafito negro | 951.52 |
| uo105111D010055 | Archivero Movil en Grafito Movil. c/cerradura | 529.84 |
| uo105111C040001 | Librero miniforte grafito negro | 570.16 |
| uo105191M020006 | Mesas tablonas rectangulares de metal con aglomerado en color blanco de 2.40 X .70 X .75 | 616.73 |
| uo105191M020007 | Mesas tablonas rectangulares de metal con aglomerado en color blanco de 2.40 X .70 X .75 | 616.73 |
| uo105191M020008 | Mesas tablonas rectangulares de metal con aglomerado en color blanco de 2.40 X .70 X .75 | 616.73 |
| uo105191M020009 | Mesas tablonas rectangulares de metal con aglomerado en color blanco de 2.40 X .70 X .75 | 616.73 |
| uo105111A090001 | Mesa cuadrada varios modelos 60x60x60 color grafito | 232.83 |
| uo105111A070001 | Mesa auxiliar movil de 0.70 x 0.50 x 072 | 901.88 |
| uo105111C040005 | Librero medio de piso con puertas de melamina 0.90 x 0.32 x 1.23 mts color negro grafito | 1,506.32 |
| uo105211C030006 | Grabadora digital de voz. Mca. SONY Mod. ICD-PX820 2GB | 550.00 |
| uo105211C030007 | Grabadora digital de voz. Mca. SONY Mod. ICD-PX820 2GB | 550.00 |
| uo105211C030008 | Grabadora digital de voz. Mca. SONY Mod. ICD-PX820 2GB | 550.00 |
| uo105211C030009 | Grabadora digital de voz. Mca. SONY Mod. ICD-PX820 2GB | 550.00 |
| uo105191E010007 | Frigobar de acero inox. Color negro Alto 49cm ancho,47. fondo 45cm MCA. GE MOD. GMR02BANMSS | 783.38 |
| uo105230A010006 | Camara fotografica C/lente(Serie.US17294055) 18-55 mm marca NIKON tarjeta SD de 8 GB (INCLUYE Cargador, cable usb y cable RCA.) | 5,169.63 |
| | | 1,282.97 |
| uo105111C040006 | Librero medio de piso con puertas de melamina 0.90 x 0.32 x 1.23 mts color negro grafito | 1,540.55 |
| uo105111D010056 | Cajonera movil completa (2 cajones papeleros y gaveta-archivo) con cerradura color negro grafito | 923.55 |
| uo105971A010001 | MB278Z/A FINAL CUT EXPRESS 4.0 RETAIL CROM | 943.98 |
| uo105971A010002 | MB278Z/A FINAL CUT EXPRESS 4.0 RETAIL CROM | 943.98 |
| uo105971A010003 | MB278Z/A FINAL CUT EXPRESS 4.0 RETAIL CROM | 943.98 |
| uo105971A010004 | MB278Z/A FINAL CUT EXPRESS 4.0 RETAIL CROM | 943.98 |
| uo105971A010005 | MB278Z/A FINAL CUT EXPRESS 4.0 RETAIL CROM | 943.98 |
| uo105211G030001 | Video creator plus marca DAZZLE | 582.90 |
| uo135211A010032 | Video proyector Marc.INFOCUS Mod.IN114 2700 LUMENES color negra (incluye control). | 4,440.00 |

Cuenta Pública 2017
Relación de Bienes Muebles que integran el Patrimonio
Al 31 de Marzo de 2017
(pesos)
Ente Público: UNIVERSIDAD DE ORIENTE

| Código | Descripción del Bien Mueble | Valor en libros |
|-----------------|--|-----------------|
| uo135211A010033 | Video proyector Marc.INFOCUS Mod.IN114 2700 LUMENES color negra (incluye control). | 4,440.00 |
| uo135111E030016 | Pantalla de Colgar Manual de Pared 1.78 X 1.78 MCA: DRAPER MOD: STAR | 730.65 |
| uo135111E030017 | Pantalla de Colgar Manual de Pared 1.78 X 1.78 MCA: DRAPER MOD: STAR | 730.65 |
| uo135111E010024 | Pizarron blanco magnetico de 90 x 3.00 mts Mca: LEPISUR | 1,650.63 |
| uo135230B010009 | Video camara Handicam Mca.SONY Mod. HDR-CX220 memoria 16GB. | 2,469.59 |
| uo135230B010010 | Video camara Handicam Mca.SONY Mod. HDR-CX220 memoria 16GB. | 2,469.59 |
| uo135191E010009 | Suministrador de Agua fria y al tiempo linea METAL PRO Mca. Glacial | 1,526.85 |
| uo135191E010010 | Suministrador de Agua fria y al tiempo linea METAL PRO Mca. Glacial | 1,526.85 |
| uo135191E010011 | Suministrador de Agua fria y al tiempo linea METAL PRO Mca. Glacial | 1,526.85 |
| uo135191E010012 | Suministrador de Agua fria y al tiempo linea METAL PRO Mca. Glacial | 1,526.85 |
| uo135191E010013 | Suministrador de Agua fria y al tiempo linea METAL PRO Mca. Glacial | 1,526.85 |
| uo135191E010014 | Suministrador de Agua fria y al tiempo linea METAL PRO Mca. Glacial | 1,526.85 |
| uo135191E010015 | Suministrador de Agua fria y al tiempo linea METAL PRO Mca. Glacial | 1,526.85 |
| uo135191E010016 | Suministrador de Agua fria y al tiempo linea METAL PRO Mca. Glacial | 1,526.85 |
| uo135191E010017 | Suministrador de Agua fria y al tiempo linea METAL PRO Mca. Glacial | 1,526.85 |
| uo135191E010018 | Suministrador de Agua fria y al tiempo linea METAL PRO Mca. Glacial | 1,526.85 |
| uo145191P010001 | HANDPUNCH 3000-B, 512 usuarios Mca. HP SCHLAGE Mod. Hp 300 | 11,920.75 |
| uo145191Q010001 | Impresora Epson TM-T88V Mod. M244A | 4,526.13 |
| uo145211I010019 | Cajas acusticas color negro vias graves Mca. JBL Mod. Control 25 | 2,706.49 |
| uo145211I010020 | Cajas acusticas color negro vias graves Mca. JBL Mod. Control 25 | |
| uo145211I010021 | Cajas acusticas color negro vias graves Mca. JBL Mod. Control 25 | |
| uo145211I010022 | Cajas acusticas color negro vias graves Mca. JBL Mod. Control 25 | |
| uo145211I010023 | Cajas acusticas color negro vias graves Mca. JBL Mod. Control 25 | |
| uo145211I010024 | Cajas acusticas color negro vias graves Mca. JBL Mod. Control 25 | 2,706.50 |
| uo145211D020009 | Mezcladora de 12 canales con compresor y coneccion usb Mca. YAMAHA Mod. MGP12X | 5,626.02 |
| uo145211J010027 | Sistema Inalambrico con microfono de mano capsula PG58 Mar. SHURE Mod.BLX4 | 2,972.78 |
| uo145211J010028 | Sistema Inalambrico con microfono de mano capsula PG58 Mar. SHURE Mod.BLX4 | 2,972.78 |
| uo145211J010029 | Sistema Inalambrico con microfono de mano capsula PG58 Mar. SHURE Mod.BLX4 | 2,972.78 |
| uo145211D020010 | Amplificador de potencia con procesador digital Mca. PEWEY Mod. 1PR-1600 | 4,731.01 |
| uo145211J010030 | Sistema Inalambrico con microfono de mano capsula PG58 Mar. SHURE Mod.BLX5 | 2,971.40 |
| uo145211G010003 | Camara Fotografica Digital Mca. Canon DS126431 Mod. EOS REBELT5i EOS 700D Incluye (cargador, estuche, lente de EFS 18-55 y EFS 55-250) | 11,757.75 |
| uo145671A040003 | Podadora 670 21" 3 en 1 con bolsa Mca. BRIGGS Y STRATON Mod. 21P67H30 | 4,238.64 |

Cuenta Pública 2017
Relación de Bienes Muebles que integran el Patrimonio
Al 31 de Marzo de 2017
(pesos)
Ente Público: UNIVERSIDAD DE ORIENTE

| Código | Descripción del Bien Mueble | Valor en libros |
|-----------------|--|-----------------|
| uo145211K010001 | Pantalla Tripie de 2.44m MCA: BOX LIGHT MOD: VERONA | 1,747.58 |
| uo145211A010034 | Video proyector Mar.EPSON Mod.H553A color Blanco (incluye control, y usb wifi). | 7,111.57 |
| uo145671A040004 | Podadora 670 21" 3 en 1 con bolsa Mca. BRIGGS Y STRATON Mod. G75190cc | 3,992.21 |
| uo145671A030007 | Desbrozadora de Pasto Mca.HONDA, MOD. UMK435T. CHASIS. HAAT1660130 (2014)Motor GCAMT-3504159 | 5,436.49 |
| uo145671A010002 | Sierra Caladora Mca. DEWALT Mod. DW317 | 1,904.09 |
| uo145211A010036 | Video proyector Marc.INFOCUS Mod.IN114a 3000 LM 1024 X 768 color negra (incluye control). | 5,121.33 |
| uo145211A010037 | Video proyector Marc.INFOCUS Mod.IN114a 3000 LM 1024 X 768 color negra (incluye control). | 5,121.33 |
| uo145211A010038 | Video proyector Marc.INFOCUS Mod.IN114a 3000 LM 1024 X 768 color negra (incluye control). | 5,121.33 |
| uo145211A010039 | Video proyector Marc.INFOCUS Mod.IN114A 3000 LM 1024 X 768 color negra (incluye control). | 5,308.75 |
| uo145211A010040 | Video proyector Marc.INFOCUS Mod.IN114A 3000 LM 1024 X 768 color negra (incluye control). | 5,308.75 |
| uo145111A040015 | Mesa para maestro | 723.07 |
| uo145111B060466 | Silla de paleta polipropileno negra derecho. | 639.70 |
| uo145111B060467 | Silla de paleta polipropileno negra derecho. | 639.70 |
| uo145111B060468 | Silla de paleta polipropileno negra derecho. | 639.70 |
| uo145111B060469 | Silla de paleta polipropileno negra derecho. | 639.70 |
| uo145111B060470 | Silla de paleta polipropileno negra derecho. | 639.70 |
| uo145111B060471 | Silla de paleta polipropileno negra derecho. | 639.70 |
| uo145111B060472 | Silla de paleta polipropileno negra derecho. | 639.70 |
| uo145111B060473 | Silla de paleta polipropileno negra derecho. | 639.70 |
| uo145111B060474 | Silla de paleta polipropileno negra derecho. | 639.70 |
| uo145111B060475 | Silla de paleta polipropileno negra derecho. | 639.70 |
| uo145111B060476 | Silla de paleta polipropileno negra derecho. | 639.70 |
| uo145111B060477 | Silla de paleta polipropileno negra derecho. | 639.70 |
| uo145111B060478 | Silla de paleta polipropileno negra derecho. | 639.70 |
| uo145111B060479 | Silla de paleta polipropileno negra derecho. | 639.70 |
| uo145111B060480 | Silla de paleta polipropileno negra derecho. | 639.70 |
| uo145111B060481 | Silla de paleta polipropileno negra derecho. | 639.70 |
| uo145111B060482 | Silla de paleta polipropileno negra derecho. | 639.70 |
| uo145111B060483 | Silla de paleta polipropileno negra derecho. | 639.70 |
| uo145111B060484 | Silla de paleta polipropileno negra derecho. | 639.70 |
| uo145111B060485 | Silla de paleta polipropileno negra derecho. | 639.70 |
| uo145111B060486 | Silla de paleta polipropileno negra derecho. | 639.70 |

Cuenta Pública 2017
Relación de Bienes Muebles que integran el Patrimonio
Al 31 de Marzo de 2017
(pesos)
Ente Público: UNIVERSIDAD DE ORIENTE

| Código | Descripción del Bien Mueble | Valor en libros |
|-----------------|--|-----------------|
| uo145111B060487 | Silla de paleta polipropileno negra derecho. | 639.70 |
| uo145111B060488 | Silla de paleta polipropileno negra derecho. | 639.70 |
| uo145111B060489 | Silla de paleta polipropileno negra derecho. | 639.70 |
| uo145111B060490 | Silla de paleta polipropileno negra derecho. | 639.70 |
| uo145111B060491 | Silla de paleta polipropileno negra derecho. | 639.70 |
| uo145111B060492 | Silla de paleta polipropileno negra derecho. | 639.70 |
| uo145111B060493 | Silla de paleta polipropileno negra derecho. | 639.70 |
| uo145111B060494 | Silla de paleta polipropileno negra derecho. | 639.70 |
| uo145111B060495 | Silla de paleta polipropileno negra derecho. | 639.70 |
| uo145111B060496 | Silla de paleta polipropileno negra derecho. | 639.70 |
| uo145111B060497 | Silla de paleta polipropileno negra derecho. | 639.70 |
| uo145111B060498 | Silla de paleta polipropileno negra derecho. | 639.70 |
| uo145111B060499 | Silla de paleta polipropileno negra derecho. | 639.70 |
| uo145111B060500 | Silla de paleta polipropileno negra derecho. | 639.70 |
| uo145111B110001 | Silla para maestro | 382.80 |
| uo145111E010025 | Pizarron blanco magnetico de 90 x 3.00 mts | 2,466.93 |
| uo145111E030018 | Pantalla de Colgar Manual de Pared | 4,083.20 |
| uo145211A010035 | Video proyector Marc.INFOCUS Mod.IN113a color negra (incluye control). | 14,036.00 |
| uo155111E010026 | Pizarron blanco magnetico de 90 x 3.00 mts Mod 9088 | 1,953.63 |
| uo155111E010027 | Pizarron blanco magnetico de 90 x 3.00 mts Mod 9088 | 1,953.63 |
| uo155111E010028 | Pizarron blanco magnetico de 90 x 3.00 mts Mod 9088 | 1,953.63 |
| uo155911A010025 | Microsoft Windows 8.1 pro 32 bit/64 español licencia digital | 2,028.84 |
| | | 2,028.84 |
| | | 2,028.83 |
| | | 2,028.83 |
| | | 2,028.83 |
| | | 2,028.83 |
| | | 2,028.83 |
| | | 2,028.83 |
| | | 2,028.83 |
| | | 2,028.83 |
| uo155191J020001 | Thermo MVER LAB 20 | 15,374.64 |
| uo155191O010002 | Manguera de prelavado a cubierta modelo ND-BXF-A7 | 2,944.08 |

Cuenta Pública 2017
Relación de Bienes Muebles que integran el Patrimonio
Al 31 de Marzo de 2017
(pesos)
Ente Público: UNIVERSIDAD DE ORIENTE

| Código | Descripción del Bien Mueble | Valor en libros |
|-----------------|---|-----------------|
| uo155191O010003 | Manguera de prelavado a cubierta modelo ND-BXF-A7 | 2,944.08 |
| uo155191E010019 | Refrigerador Industrial Verical | 22,732.00 |
| uo155191D090011 | Licuada Industrial para hielo modelo GS-BL010 | 3,103.23 |
| uo155191D090012 | Licuada Industrial para hielo modelo GS-BL010 | 3,103.23 |
| uo155191D090013 | Turbolicuadora modelo GS-HM280 | 3,920.06 |
| uo155191D090014 | Turbolicuadora modelo GS-HM280 | 3,920.06 |
| uo155191Ñ010002 | Camara IP Tipo Torreta HIKVISION 4mm Mod. DS2CD2332I | 2,552.43 |
| uo155191Ñ010003 | Camara IP Tipo Torreta HIKVISION 4mm Mod. DS2CD2332I | 2,552.43 |
| uo155191Ñ010004 | Camara IP Tipo Torreta HIKVISION 4mm Mod. DS2CD2332I | 2,552.43 |
| uo155191Ñ010005 | Camara IP Tipo Torreta HIKVISION 4mm Mod. DS2CD2332I | 2,552.43 |
| uo155191Ñ010006 | Videograbadora de red 4 canales 4 puertos HIKVISION Mod. DS7104N1SN/P | 2,997.56 |
| uo155661A010001 | Sistema solar Fotovoltaico | 56,385.11 |
| uo155230B010011 | 64GB porta brace mini DV camera case y microfono lavalier sony | 48,708.33 |
| uo155230A010008 | Camara fotografica CANON EOS REBEL T5KIT 18-55Y75 DS126491 | 7,081.67 |
| uo155191E010009 | Congelador 9 Pies MABE Mod. CHM9B color blanco | 5,465.32 |
| uo155111E030021 | Pantalla de Colgar Manual de Pared 1.78 X 1.78 MCA: DRAPER MOD: STAR | 6,358.25 |
| uo155111E030022 | Pantalla de Colgar Manual de Pared 1.78 X 1.78 MCA: DRAPER MOD: STAR | |
| uo155111E030023 | Pantalla de Colgar Manual de Pared 1.78 X 1.78 MCA: DRAPER MOD: STAR | |
| uo155211A010041 | Video proyector BOXLIGHT Mod. ECO X26 | 32,095.11 |
| uo155211A010042 | Video proyector BOXLIGHT Mod. ECO X26 | |
| uo155211A010043 | Video proyector BOXLIGHT Mod. ECO X26 | |
| uo155151A070005 | Impresora de inyeccion a color, Mca.Epson Mod. L1300 | |
| uo155651A040002 | Suministro de un equipo IP OFFICE 500 | 130,377.32 |
| uo125411A030003 | Camioneta HIACE TOYOTA 15 personas color blanco Mod. 2013 motor 2.5 Lts 4 cilindros Manual de 5 velocidades Motor. 2TR-8445050 Clave Veicular:0521502 | |
| uo075411A010001 | Camioneta Minivan TOWN & COUNTRY LX Paquete de Lujo y Puerta Trasera. COLOR. Arena. MCA. CHRYSLER MOD. 2007 - RSYH53 - 26F - 04 | |
| uo085411A020002 | Camioneta Ranger doble cabina COLOR. Plata Oston / Grafito Oro. MCA. Ford Dodge MOD. CREW- 2009 | |
| uo095411A040001 | Caseta de fibra de vidrio modelo Razo cerrado completo. | |
| uo125151E050001 | Lap Top Samsung de 14.0" LED HD Mod. NP305V4A-A0DMX color negro Cor A6 3430 4GB Ram 500 HDD | |
| uo125151E050002 | Lap Top Samsung de 14.0" LED HD Mod. NP305V4A-A0DMX color negro Cor A6 3430 4GB Ram 500 HDD | |

Cuenta Pública 2017
Relación de Bienes Muebles que integran el Patrimonio
Al 31 de Marzo de 2017
(pesos)
Ente Público: UNIVERSIDAD DE ORIENTE

| Código | Descripción del Bien Mueble | Valor en libros |
|-----------------|---|-----------------|
| uo125151E050003 | Lap Top Samsung de 14.0" LED HD Mod. NP305V4A-A0DMX color negro Cor A6 3430 4GB Ram 500 HDD | |
| uo125151E050004 | Lap Top Samsung de 14.0" LED HD Mod. NP305V4A-A0DMX color negro Cor A6 3430 4GB Ram 500 HDD | |
| uo125151E050005 | Lap Top Samsung de 14.0" LED HD Mod. NP305V4A-A0DMX color negro Cor A6 3430 4GB Ram 500 HDD | |
| uo125191D050007 | Batidor KITCHEN AID PRO 500 325W Tazon 5 QTS Mod: KSM500PSWH | |
| uo125191D050008 | Batidor KITCHEN AID PRO 500 325W Tazon 5 QTS Mod: KSM500PSWH | |
| uo125191D050009 | Batidor KITCHEN AID PRO 500 325W Tazon 5 QTS Mod: KSM500PSWH | |
| uo125191D050010 | Batidor KITCHEN AID PRO 500 325W Tazon 5 QTS Mod: KSM500PSWH | |
| uo125191D100005 | Cafetera secretarial 90tazas acero inox SE-90 INTERNATIONAL | |
| uo065151A010001 | Impresora 1022 Laserjet | |
| uo065151A010002 | Impresora laser de 64 MB. USB (LPQ) 1200DPI 400 MHZ. | |
| uo065151A020001 | Impresora 3940 HP | |
| uo065151C010001 | C.P.U. pavillo MCA , MOD: | |
| uo065151C010002 | C.P.U. MCA Hp Compact MOD: dc7600 Desktop PC/512/80/C | |
| uo065151D010001 | Monitor 14" MCA: HP MOD: 7540 | |
| uo065151E010001 | Computadora portatil. Notebook. Mca. SONY VAIO. Mod. FS93 | |
| uo065151E020001 | Computadora portatil notebook T2300E DUO. Mca. Hp. Mod. NX6320. | |
| uo065151E020002 | Computadora portatil. Notebook T2300E DUO. Mca. Hp. Mod. NX6320 | |
| uo065151E020003 | Computadora portatil. Notebook T2300E DUO. Mca. Hp. Mod. NX6320 | |
| uo065151E020004 | Computadora portatil. Notebook T2300E DUO. Mca. Hp. Mod. NX6320 | |
| uo065151E020005 | Computadora portatil. Notebook T2300E DUO. Mca. Hp. Mod. NX6320 | |
| uo075151A030001 | Impresora multifuncional. Mca. HP. Mod. PSC4180. | |
| uo075151C020001 | C.P.U. Combo (Incluye teclado y mause). Mca. HP. Mod. DC7700S/PD | |
| uo075151D010002 | Monitor 17" MCA: HP MOD: S7540 CRT | |
| uo075151E020006 | Computadora portatil. Notebook T2300E DUO. Mca. Hp. Mod. NX6320 | |
| uo075151F010001 | Scanner 1200X1200 DPI. Mca. HP. Mod. 2400 | |
| uo075671A010001 | Motosierra de Gasolina de 45 CC 20" MCA:TRUPER MOD: MOT-4520 | |
| uo085111E030001 | Pantalla de Colgar Manual de Pared MCA: DRAPER SHADE, MOD: STAR | |
| uo085111E030002 | Pantalla de Colgar Manual de Pared MCA: DRAPER SHADE, MOD: STAR | |
| uo085111E030003 | Pantalla de Colgar Manual de Pared MCA: DRAPER SHADE, MOD: STAR | |
| uo085111E030004 | Pantalla de Colgar Manual de Pared MCA: DRAPER SHADE, MOD: STAR | |
| uo085111E030005 | Pantalla de Colgar Manual de Pared MCA: DRAPER SHADE, MOD: STAR | |

Cuenta Pública 2017
Relación de Bienes Muebles que integran el Patrimonio
Al 31 de Marzo de 2017
(pesos)
Ente Público: UNIVERSIDAD DE ORIENTE

| Código | Descripción del Bien Mueble | Valor en libros |
|-----------------|---|-----------------|
| uo085111E030006 | Pantalla de Colgar Manual de Pared MCA: DRAPER SHADE, MOD: STAR | |
| uo085111E030007 | Pantalla de Colgar Manual de Pared MCA: DRAPER SHADE, MOD: STAR | |
| uo085111E030008 | Pantalla de Colgar Manual de Pared MCA: DRAPER SHADE, MOD: STAR | |
| uo085111E030009 | Pantalla de Colgar Manual de Pared MCA: DRAPER SHADE, MOD: STAR | |
| uo085111E030010 | Pantalla de Colgar Manual de Pared MCA: DRAPER SHADE, MOD: STAR | |
| uo085111E030011 | Pantalla de Colgar Manual de Pared MCA: DRAPER SHADE, MOD: STAR | |
| uo085111E030012 | Pantalla de Colgar Manual de Pared MCA: DRAPER SHADE, MOD: STAR | |
| uo085111E040001 | Pantalla de Colgar Electrica | |
| uo085111E040002 | Pantalla de Colgar Electrica | |
| uo085111E040003 | Pantalla de Colgar Electrica | |
| uo085120B020001 | Cama matrimonial MCA: SIMONS MOD: ORLANDO | |
| uo085120B020002 | Cama matrimonial MCA: SIMONS MOD: ORLANDO | |
| uo085151E030001 | Computadora Portatil MCA. DELL MOD. LATITUD D520 | |
| uo085151E030002 | Computadora Portatil MCA. DELL MOD. LATITUD D520 | |
| uo085151E030003 | Computadora Portatil MCA. DELL MOD. LATITUD D520 | |
| uo085151E020007 | Computadora portatil. Notebook. Mca. HP. Mod. 6910p | |
| uo085151E020008 | Computadora portatil. Notebook. Mca. HP. Mod. 6910p | |
| uo085151E020009 | Computadora portatil. Notebook. Mca. HP. Mod. 6910p | |
| uo085151E020010 | Computadora portatil. Notebook. Mca. HP. Mod. 6910p | |
| uo085151E020011 | Computadora portatil de 4 GB con pantalla 9" MCA. HP MOD. 2133 c7 | |
| uo085151A010009 | Impresora Laser MCA. HP. MOD. CP3525DN | |
| uo085151B010025 | Ups no break omnismart 500 | |
| uo085151B010026 | Ups no break omnismart 500 | |
| uo085151B010027 | Ups no break omnismart 500 | |
| uo085151B010028 | Ups no break omnismart 500 | |
| uo085151B010029 | Ups no break omnismart 500 | |
| uo085151B010030 | Ups no break omnismart 500 | |
| uo085151B010031 | Ups no break omnismart 500 | |
| uo085151B010032 | Ups no break omnismart 500 | |
| uo085151B010033 | Ups no break omnismart 500 | |
| uo085151B010034 | Ups no break omnismart 500 | |
| uo085151B010035 | Ups no break omnismart 500 | |
| uo085151B010036 | Ups no break omnismart 500 | |

Cuenta Pública 2017
Relación de Bienes Muebles que integran el Patrimonio
Al 31 de Marzo de 2017
(pesos)
Ente Público: UNIVERSIDAD DE ORIENTE

| Código | Descripción del Bien Mueble | Valor en libros |
|-----------------|-----------------------------|-----------------|
| uo085151B010037 | Ups no break omnismart 500 | |
| uo085151B010038 | Ups no break omnismart 500 | |
| uo085151B010039 | Ups no break omnismart 500 | |
| uo085151B010040 | Ups no break omnismart 500 | |
| uo085151B010041 | Ups no break omnismart 500 | |
| uo085151B010042 | Ups no break omnismart 500 | |
| uo085151B010043 | Ups no break omnismart 500 | |
| uo085151B010044 | Ups no break omnismart 500 | |
| uo085151B010045 | Ups no break omnismart 500 | |
| uo085151B010046 | Ups no break omnismart 500 | |
| uo085151B010047 | Ups no break omnismart 500 | |
| uo085151B010048 | Ups no break omnismart 500 | |
| uo085151B010049 | Ups no break omnismart 500 | |
| uo085151B010050 | Ups no break omnismart 500 | |
| uo085151B010051 | Ups no break omnismart 500 | |
| uo085151B010052 | Ups no break omnismart 500 | |
| uo085151B010053 | Ups no break omnismart 500 | |
| uo085151B010054 | Ups no break omnismart 500 | |
| uo085151B010055 | Ups no break omnismart 500 | |
| uo085151B010056 | Ups no break omnismart 500 | |
| uo085151B010057 | Ups no break omnismart 500 | |
| uo085151B010058 | Ups no break omnismart 500 | |
| uo085151B010059 | Ups no break omnismart 500 | |
| uo085151B010060 | Ups no break omnismart 500 | |
| uo085151B010061 | Ups no break omnismart 500 | |
| uo085151B010062 | Ups no break omnismart 500 | |
| uo085151B010063 | Ups no break omnismart 500 | |
| uo085151B010064 | Ups no break omnismart 500 | |
| uo085151B010065 | Ups no break omnismart 500 | |
| uo085151B010066 | Ups no break omnismart 500 | |
| uo085151B010067 | Ups no break omnismart 500 | |
| uo085151B010068 | Ups no break omnismart 500 | |
| uo085151B010069 | Ups no break omnismart 500 | |

Cuenta Pública 2017
Relación de Bienes Muebles que integran el Patrimonio
Al 31 de Marzo de 2017
(pesos)
Ente Público: UNIVERSIDAD DE ORIENTE

| Código | Descripción del Bien Mueble | Valor en libros |
|-----------------|-----------------------------|-----------------|
| uo085151B010070 | Ups no break omnismart 500 | |
| uo085151B010071 | Ups no break omnismart 500 | |
| uo085151B010072 | Ups no break omnismart 500 | |
| uo085151B010073 | Ups no break omnismart 500 | |
| uo085151B010074 | Ups no break omnismart 500 | |
| uo085151B010075 | Ups no break omnismart 500 | |
| uo085151B010076 | Ups no break omnismart 500 | |
| uo085151B010077 | Ups no break omnismart 500 | |
| uo085151B010078 | Ups no break omnismart 500 | |
| uo085151B010079 | Ups no break omnismart 500 | |
| uo085151B010080 | Ups no break omnismart 500 | |
| uo085151B010081 | Ups no break omnismart 500 | |
| uo085151B010082 | Ups no break omnismart 500 | |
| uo085151B010083 | Ups no break omnismart 500 | |
| uo085151B010084 | Ups no break omnismart 500 | |
| uo085151B010085 | Ups no break omnismart 500 | |
| uo085151B010086 | Ups no break omnismart 500 | |
| uo085151B010087 | Ups no break omnismart 500 | |
| uo085151B010088 | Ups no break omnismart 500 | |
| uo085151B010089 | Ups no break omnismart 500 | |
| uo085151B010090 | Ups no break omnismart 500 | |
| uo085151B010091 | Ups no break omnismart 500 | |
| uo085151B010092 | Ups no break omnismart 500 | |
| uo085151B010093 | Ups no break omnismart 500 | |
| uo085151B010094 | Ups no break omnismart 500 | |
| uo085151B010095 | Ups no break omnismart 500 | |
| uo085151B010096 | Ups no break omnismart 500 | |
| uo085151B010097 | Ups no break omnismart 500 | |
| uo085151B010098 | Ups no break omnismart 500 | |
| uo085151B010099 | Ups no break omnismart 500 | |
| uo085151B010100 | Ups no break omnismart 500 | |
| uo085151B010101 | Ups no break omnismart 500 | |
| uo085151B010102 | Ups no break omnismart 500 | |

Cuenta Pública 2017
Relación de Bienes Muebles que integran el Patrimonio
Al 31 de Marzo de 2017
(pesos)
Ente Público: UNIVERSIDAD DE ORIENTE

| Código | Descripción del Bien Mueble | Valor en libros |
|-----------------|-----------------------------|-----------------|
| uo085151B010103 | Ups no break omnismart 500 | |
| uo085151B010104 | Ups no break omnismart 500 | |
| uo085151B010105 | Ups no break omnismart 500 | |
| uo085151B010106 | Ups no break omnismart 500 | |
| uo085151B010107 | Ups no break omnismart 500 | |
| uo085151B010108 | Ups no break omnismart 500 | |
| uo085151B010109 | Ups no break omnismart 500 | |
| uo085151B010110 | Ups no break omnismart 500 | |
| uo085151B010111 | Ups no break omnismart 500 | |
| uo085151B010112 | Ups no break omnismart 500 | |
| uo085151B010113 | Ups no break omnismart 500 | |
| uo085151B010114 | Ups no break omnismart 500 | |
| uo085151B010115 | Ups no break omnismart 500 | |
| uo085151B010116 | Ups no break omnismart 500 | |
| uo085151B010117 | Ups no break omnismart 500 | |
| uo085151B010118 | Ups no break omnismart 500 | |
| uo085151B010119 | Ups no break omnismart 500 | |
| uo085151B010120 | Ups no break omnismart 500 | |
| uo085151B010121 | Ups no break omnismart 500 | |
| uo085151B010122 | Ups no break omnismart 500 | |
| uo085151B010123 | Ups no break omnismart 500 | |
| uo085151B010124 | Ups no break omnismart 500 | |
| uo085151B010125 | Ups no break omnismart 500 | |
| uo085151B010126 | Ups no break omnismart 500 | |
| uo085151B010127 | Ups no break omnismart 500 | |
| uo085151B010128 | Ups no break omnismart 500 | |
| uo085151B010129 | Ups no break omnismart 500 | |
| uo085151B010130 | Ups no break omnismart 500 | |
| uo085151B010131 | Ups no break omnismart 500 | |
| uo085151B010132 | Ups no break omnismart 500 | |
| uo085151B010133 | Ups no break omnismart 500 | |
| uo085151B010134 | Ups no break omnismart 500 | |
| uo085151B010135 | Ups no break omnismart 500 | |

Cuenta Pública 2017
Relación de Bienes Muebles que integran el Patrimonio
Al 31 de Marzo de 2017
(pesos)
Ente Público: UNIVERSIDAD DE ORIENTE

| Código | Descripción del Bien Mueble | Valor en libros |
|-----------------|-----------------------------|-----------------|
| uo085151B010136 | Ups no break omnismart 500 | |
| uo085151B010137 | Ups no break omnismart 500 | |
| uo085151B010138 | Ups no break omnismart 500 | |
| uo085151B010139 | Ups no break omnismart 500 | |
| uo085151B010140 | Ups no break omnismart 500 | |
| uo085151B010141 | Ups no break omnismart 500 | |
| uo085151B010142 | Ups no break omnismart 500 | |
| uo085151B010143 | Ups no break omnismart 500 | |
| uo085151B010144 | Ups no break omnismart 500 | |
| uo085151B010145 | Ups no break omnismart 500 | |
| uo085151B010146 | Ups no break omnismart 500 | |
| uo085151B010147 | Ups no break omnismart 500 | |
| uo085151B010148 | Ups no break omnismart 500 | |
| uo085151B010149 | Ups no break omnismart 500 | |
| uo085151B010150 | Ups no break omnismart 500 | |
| uo085151B010151 | Ups no break omnismart 500 | |
| uo085151B010152 | Ups no break omnismart 500 | |
| uo085151B010153 | Ups no break omnismart 500 | |
| uo085151B010154 | Ups no break omnismart 500 | |
| uo085151B010155 | Ups no break omnismart 500 | |
| uo085151B010156 | Ups no break omnismart 500 | |
| uo085151B010157 | Ups no break omnismart 500 | |
| uo085151B010158 | Ups no break omnismart 500 | |
| uo085151B010159 | Ups no break omnismart 500 | |
| uo085151B010160 | Ups no break omnismart 500 | |
| uo085151B010161 | Ups no break omnismart 500 | |
| uo085151B010162 | Ups no break omnismart 500 | |
| uo085151B010163 | Ups no break omnismart 500 | |
| uo085151B010164 | Ups no break omnismart 500 | |
| uo085151B010165 | Ups no break omnismart 500 | |
| uo085151B010166 | Ups no break omnismart 500 | |
| uo085151B010167 | Ups no break omnismart 500 | |
| uo085151B010168 | Ups no break omnismart 500 | |

Cuenta Pública 2017
Relación de Bienes Muebles que integran el Patrimonio
Al 31 de Marzo de 2017
(pesos)
Ente Público: UNIVERSIDAD DE ORIENTE

| Código | Descripción del Bien Mueble | Valor en libros |
|-----------------|-----------------------------|-----------------|
| uo085151B010169 | Ups no break omnismart 500 | |
| uo085151B010170 | Ups no break omnismart 500 | |
| uo085151B010171 | Ups no break omnismart 500 | |
| uo085151B010172 | Ups no break omnismart 500 | |
| uo085151B010173 | Ups no break omnismart 500 | |
| uo085151B010174 | Ups no break omnismart 500 | |
| uo085151B010175 | Ups no break omnismart 500 | |
| uo085151B010176 | Ups no break omnismart 500 | |
| uo085151B010177 | Ups no break omnismart 500 | |
| uo085151B010178 | Ups no break omnismart 500 | |
| uo085151B010179 | Ups no break omnismart 500 | |
| uo085151B010180 | Ups no break omnismart 500 | |
| uo085151B010181 | Ups no break omnismart 500 | |
| uo085151B010182 | Ups no break omnismart 500 | |
| uo085151B010183 | Ups no break omnismart 500 | |
| uo085151B010184 | Ups no break omnismart 500 | |
| uo085151B010185 | Ups no break omnismart 500 | |
| uo085151B010186 | Ups no break omnismart 500 | |
| uo085151B010187 | Ups no break omnismart 500 | |
| uo085151B010188 | Ups no break omnismart 500 | |
| uo085151B010189 | Ups no break omnismart 500 | |
| uo085151B010190 | Ups no break omnismart 500 | |
| uo085151B010191 | Ups no break omnismart 500 | |
| uo085151B010192 | Ups no break omnismart 500 | |
| uo085151B010193 | Ups no break omnismart 500 | |
| uo085151B010194 | Ups no break omnismart 500 | |
| uo085151B010195 | Ups no break omnismart 500 | |
| uo085151B010196 | Ups no break omnismart 500 | |
| uo085151B010197 | Ups no break omnismart 500 | |
| uo085151B010198 | Ups no break omnismart 500 | |
| uo085151B010199 | Ups no break omnismart 500 | |
| uo085151B010200 | Ups no break omnismart 500 | |
| uo085151B010201 | Ups no break omnismart 500 | |

Cuenta Pública 2017
Relación de Bienes Muebles que integran el Patrimonio
Al 31 de Marzo de 2017
(pesos)
Ente Público: UNIVERSIDAD DE ORIENTE

| Código | Descripción del Bien Mueble | Valor en libros |
|-----------------|---|-----------------|
| uo085151B010202 | Ups no break omnismart 500 | |
| uo085151B010203 | Ups no break omnismart 500 | |
| uo085151B010204 | Ups no break omnismart 500 | |
| uo085151B010205 | Ups no break omnismart 500 | |
| uo085151B010206 | Ups no break omnismart 500 | |
| uo085151B010207 | Ups no break omnismart 500 | |
| uo085151B010208 | Ups no break omnismart 500 | |
| uo085151B010209 | Ups no break omnismart 500 | |
| uo085151B010210 | Ups no break omnismart 500 | |
| uo085151B010211 | Ups no break omnismart 500 | |
| uo085151B010212 | Ups no break omnismart 500 | |
| uo085151B010213 | Ups no break omnismart 500 | |
| uo085151B010214 | Ups no break omnismart 500 | |
| uo085151B010215 | Ups no break omnismart 500 | |
| uo085151B010216 | Ups no break omnismart 500 | |
| uo085151B010217 | Ups no break omnismart 500 | |
| uo085151B010218 | Ups no break omnismart 500 | |
| uo085151B010219 | Ups no break omnismart 500 | |
| uo085151B010220 | Ups no break omnismart 500 | |
| uo085151B010221 | Ups no break omnismart 500 | |
| uo085151B010222 | Ups no break omnismart 500 | |
| uo085151B010223 | Ups no break omnismart 500 | |
| uo085151B010224 | Ups no break omnismart 500 | |
| uo085151G020001 | Multiplexor de servidores KVM swtch tripp lite | |
| uo085151A040001 | Impresora Inyeccion de tinta HP officejet pro k550 | |
| uo085151A040002 | Impresora Inyeccion de tinta HP officejet pro k550 | |
| uo085151B010023 | UPS NO BREAK Unidad de Respaldo y Regulador MCA: TRIPP-LITE MOD: SMART 3000RM2U | |
| uo085151B010024 | UPS NO BREAK Unidad de Respaldo y Regulador MCA: TRIPP-LITE MOD: SMART 2200NET | |
| uo085151A010003 | Impresora Laser MCA. KAYOCERA MOD. FS-3900DN | |
| uo085151A010004 | Impresora Laser MCA. KAYOCERA MOD. FS-3900DN | |
| uo085151A010005 | Impresora Laser MCA. KAYOCERA MOD. FS-3900DN | |
| uo085151A010006 | Impresora Laser MCA. KAYOCERA MOD. FS-3900DN | |
| uo085151H010001 | Servidor de Internet y Antivirus MOD: SUN FIRE X4100, MCA: SUN | |

Cuenta Pública 2017
Relación de Bienes Muebles que integran el Patrimonio
Al 31 de Marzo de 2017
(pesos)
Ente Público: UNIVERSIDAD DE ORIENTE

| Código | Descripción del Bien Mueble | Valor en libros |
|-----------------|--|-----------------|
| uo085151H010002 | servidor de dominio y Base de Datos MOD: SUN FIRE X4200, MAC:SUN | |
| uo085151C030001 | Computadora THINKCENTRE M55 MOD: 8811-9LS | |
| uo085151C030002 | Computadora THINKCENTRE M55 MOD: 8811-9LS | |
| uo085151C030003 | Computadora THINKCENTRE M55 MOD: 8811-9LS | |
| uo085151C030004 | Computadora THINKCENTRE M55 MOD: 8811-9LS | |
| uo085151C030005 | Computadora THINKCENTRE M55 MOD: 8811-9LS | |
| uo085151C030006 | Computadora THINKCENTRE M55 MOD: 8811-9LS | |
| uo085151C030007 | Computadora THINKCENTRE M55 MOD: 8811-9LS | |
| uo085151C030008 | Computadora THINKCENTRE M55 MOD: 8811-9LS | |
| uo085151C030009 | Computadora THINKCENTRE M55 MOD: 8811-9LS | |
| uo085151C030010 | Computadora THINKCENTRE M55 MOD: 8811-9LS | |
| uo085151C030011 | Computadora THINKCENTRE M55 MOD: 8811-9LS | |
| uo085151C030012 | Computadora THINKCENTRE M55 MOD: 8811-9LS | |
| uo085151C030013 | Computadora THINKCENTRE M55 MOD: 8811-9LS | |
| uo085151C030014 | Computadora THINKCENTRE M55 MOD: 8811-9LS | |
| uo085151C030015 | Computadora THINKCENTRE M55 MOD: 8811-9LS | |
| uo085151C030016 | Computadora THINKCENTRE M55 MOD: 8811-9LS | |
| uo085151C030017 | Computadora THINKCENTRE M55 MOD: 8811-9LS | |
| uo085151C030018 | Computadora THINKCENTRE M55 MOD: 8811-9LS | |
| uo085151C030019 | Computadora THINKCENTRE M55 MOD: 8811-9LS | |
| uo085151C030020 | Computadora THINKCENTRE M55 MOD: 8811-9LS | |
| uo085151C030021 | Computadora THINKCENTRE M55 MOD: 8811-9LS | |
| uo085151C030022 | Computadora THINKCENTRE M55 MOD: 8811-9LS | |
| uo085151C030023 | Computadora THINKCENTRE M55 MOD: 8811-9LS | |
| uo085151C030024 | Computadora THINKCENTRE M55 MOD: 8811-9LS | |
| uo085151C030025 | Computadora THINKCENTRE M55 MOD: 8811-9LS | |
| uo085151C030026 | Computadora THINKCENTRE M55 MOD: 8811-9LS | |
| uo085151C030027 | Computadora THINKCENTRE M55 MOD: 8811-9LS | |
| uo085151C030028 | Computadora THINKCENTRE M55 MOD: 8811-9LS | |
| uo085151C030029 | Computadora THINKCENTRE M55 MOD: 8811-9LS | |
| uo085151C030030 | Computadora THINKCENTRE M55 MOD: 8811-9LS | |
| uo085151C030031 | Computadora THINKCENTRE M55 MOD: 8811-9LS | |
| uo085151C030032 | Computadora THINKCENTRE M55 MOD: 8811-9LS | |

Cuenta Pública 2017
Relación de Bienes Muebles que integran el Patrimonio
Al 31 de Marzo de 2017
(pesos)
Ente Público: UNIVERSIDAD DE ORIENTE

| Código | Descripción del Bien Mueble | Valor en libros |
|-----------------|---|-----------------|
| uo085151C030033 | Computadora THINKCENTRE M55 MOD: 8811-9LS | |
| uo085151C030034 | Computadora THINKCENTRE M55 MOD: 8811-9LS | |
| uo085151C030035 | Computadora THINKCENTRE M55 MOD: 8811-9LS | |
| uo085151C030036 | Computadora THINKCENTRE M55 MOD: 8811-9LS | |
| uo085151C030037 | Computadora THINKCENTRE M55 MOD: 8811-9LS | |
| uo085151C030038 | Computadora THINKCENTRE M55 MOD: 8811-9LS | |
| uo085151C030039 | Computadora THINKCENTRE M55 MOD: 8811-9LS | |
| uo085151C030040 | Computadora THINKCENTRE M55 MOD: 8811-9LS | |
| uo085151C030041 | Computadora THINKCENTRE M55 MOD: 8811-9LS | |
| uo085151C030042 | Computadora THINKCENTRE M55 MOD: 8811-9LS | |
| uo085151C030043 | Computadora THINKCENTRE M55 MOD: 8811-9LS | |
| uo085151C030044 | Computadora THINKCENTRE M55 MOD: 8811-9LS | |
| uo085151C030045 | Computadora THINKCENTRE M55 MOD: 8811-9LS | |
| uo085151C030046 | Computadora THINKCENTRE M55 MOD: 8811-9LS | |
| uo085151C030047 | Computadora THINKCENTRE M55 MOD: 8811-9LS | |
| uo085151C030048 | Computadora THINKCENTRE M55 MOD: 8811-9LS | |
| uo085151C030049 | Computadora THINKCENTRE M55 MOD: 8811-9LS | |
| uo085151C030050 | Computadora THINKCENTRE M55 MOD: 8811-9LS | |
| uo085151C030051 | Computadora THINKCENTRE M55 MOD: 8811-9LS | |
| uo085151C030052 | Computadora THINKCENTRE M55 MOD: 8811-9LS | |
| uo085151C030053 | Computadora THINKCENTRE M55 MOD: 8811-9LS | |
| uo085151C030054 | Computadora THINKCENTRE M55 MOD: 8811-9LS | |
| uo085151C030055 | Computadora THINKCENTRE M55 MOD: 8811-9LS | |
| uo085151C030056 | Computadora THINKCENTRE M55 MOD: 8811-9LS | |
| uo085151C030057 | Computadora THINKCENTRE M55 MOD: 8811-9LS | |
| uo085151C030058 | Computadora THINKCENTRE M55 MOD: 8811-9LS | |
| uo085151C030059 | Computadora THINKCENTRE M55 MOD: 8811-9LS | |
| uo085151C030060 | Computadora THINKCENTRE M55 MOD: 8811-9LS | |
| uo085151H010003 | servidor de Recursos que consta (Sistema Base, Sistema Operativo, Memoria, Configuración de Discos Duros, Disco Duro, Segundo Disco Duro, Dispositivo Optico, Tarjeta de Red). MCA: Dell MOD : POWEREDGE. | |
| uo085151H010004 | servidor de Recursos que consta (Sistema Base, Sistema Operativo, Memoria, Configuración de Discos Duros, Disco Duro, Segundo Disco Duro, Dispositivo Optico, Tarjeta de Red). MCA: Dell MOD : POWEREDGE. | |

Cuenta Pública 2017
Relación de Bienes Muebles que integran el Patrimonio
Al 31 de Marzo de 2017
(pesos)
Ente Público: UNIVERSIDAD DE ORIENTE

| Código | Descripción del Bien Mueble | Valor en libros |
|-----------------|--|-----------------|
| uo085151C040001 | Puesto del Profesor consta (Sistema Base, Sistema Operativo, Garantía y Complete Care, Memoria, Disco Duro, Tarjetas de Video, Dispositivo Optico, Software Adicional, Documentacion, Bocimas, Adicionales). MCA: Dell , MOD: OPtiPlex 745 Mini Tower. | |
| uo085151C050001 | Puesto de Estudiante C.P.U. MCA: MSI MOD: Hetis 945. INCLUYE. Teclado y Mause. | |
| uo085151C050002 | Puesto de Estudiante C.P.U. MCA: MSI MOD: Hetis 945. INCLUYE. Teclado y Mause. | |
| uo085151C050003 | Puesto de Estudiante C.P.U. MCA: MSI MOD: Hetis 945. INCLUYE. Teclado y Mause. | |
| uo085151C050004 | Puesto de Estudiante C.P.U. MCA: MSI MOD: Hetis 945. INCLUYE. Teclado y Mause. | |
| uo085151C050005 | Puesto de Estudiante C.P.U. MCA: MSI MOD: Hetis 945. INCLUYE. Teclado y Mause. | |
| uo085151C050006 | Puesto de Estudiante C.P.U. MCA: MSI MOD: Hetis 945. INCLUYE. Teclado y Mause. | |
| uo085151C050007 | Puesto de Estudiante C.P.U. MCA: MSI MOD: Hetis 945. INCLUYE. Teclado y Mause. | |
| uo085151C050008 | Puesto de Estudiante C.P.U. MCA: MSI MOD: Hetis 945. INCLUYE. Teclado y Mause. | |
| uo085151C050009 | Puesto de Estudiante C.P.U. MCA: MSI MOD: Hetis 945. INCLUYE. Teclado y Mause. | |
| uo085151C050010 | Puesto de Estudiante C.P.U. MCA: MSI MOD: Hetis 945. INCLUYE. Teclado y Mause. | |
| uo085151C050011 | Puesto de Estudiante C.P.U. MCA: MSI MOD: Hetis 945. INCLUYE. Teclado y Mause. | |
| uo085151C050012 | Puesto de Estudiante C.P.U. MCA: MSI MOD: Hetis 945. INCLUYE. Teclado y Mause. | |
| uo085151C050013 | Puesto de Estudiante C.P.U. MCA: MSI MOD: Hetis 945. INCLUYE. Teclado y Mause. | |
| uo085151C050014 | Puesto de Estudiante C.P.U. MCA: MSI MOD: Hetis 945. INCLUYE. Teclado y Mause. | |
| uo085151C050015 | Puesto de Estudiante C.P.U. MCA: MSI MOD: Hetis 945. INCLUYE. Teclado y Mause. | |
| uo085151C050016 | Puesto de Estudiante C.P.U. MCA: MSI MOD: Hetis 945. INCLUYE. Teclado y Mause. | |
| uo085151C050017 | Puesto de Estudiante C.P.U. MCA: MSI MOD: Hetis 945. INCLUYE. Teclado y Mause. | |
| uo085151C050018 | Puesto de Estudiante C.P.U. MCA: MSI MOD: Hetis 945. INCLUYE. Teclado y Mause. | |
| uo085151C050019 | Puesto de Estudiante C.P.U. MCA: MSI MOD: Hetis 945. INCLUYE. Teclado y Mause. | |
| uo085151C050020 | Puesto de Estudiante C.P.U. MCA: MSI MOD: Hetis 945. INCLUYE. Teclado y Mause. | |
| uo085151C050021 | Puesto de Estudiante C.P.U. MCA: MSI MOD: Hetis 945. INCLUYE. Teclado y Mause. | |
| uo085151C050022 | Puesto de Estudiante C.P.U. MCA: MSI MOD: Hetis 945. INCLUYE. Teclado y Mause. | |
| uo085151C050023 | Puesto de Estudiante C.P.U. MCA: MSI MOD: Hetis 945. INCLUYE. Teclado y Mause. | |
| uo085151C050024 | Puesto de Estudiante C.P.U. MCA: MSI MOD: Hetis 945. INCLUYE. Teclado y Mause. | |
| uo085151C050025 | Puesto de Estudiante C.P.U. MCA: MSI MOD: Hetis 945. INCLUYE. Teclado y Mause. | |
| uo085151C050026 | Puesto de Estudiante C.P.U. MCA: MSI MOD: Hetis 945. INCLUYE. Teclado y Mause. | |
| uo085151C050027 | Puesto de Estudiante C.P.U. MCA: MSI MOD: Hetis 945. INCLUYE. Teclado y Mause. | |
| uo085151C050028 | Puesto de Estudiante C.P.U. MCA: MSI MOD: Hetis 945. INCLUYE. Teclado y Mause. | |
| uo085151C050029 | Puesto de Estudiante C.P.U. MCA: MSI MOD: Hetis 945. INCLUYE. Teclado y Mause. | |
| uo085151C050030 | Puesto de Estudiante C.P.U. MCA: MSI MOD: Hetis 945. INCLUYE. Teclado y Mause. | |

Cuenta Pública 2017
Relación de Bienes Muebles que integran el Patrimonio
Al 31 de Marzo de 2017
(pesos)
Ente Público: UNIVERSIDAD DE ORIENTE

| Código | Descripción del Bien Mueble | Valor en libros |
|-----------------|--|-----------------|
| uo085151C050031 | Puesto de Estudiante C.P.U. MCA: MSI MOD: Hetis 945. INCLUYE. Teclado y Mause. | |
| uo085151C050032 | Puesto de Estudiante C.P.U. MCA: MSI MOD: Hetis 945. INCLUYE. Teclado y Mause. | |
| uo085151C050033 | Puesto de Estudiante C.P.U. MCA: MSI MOD: Hetis 945. INCLUYE. Teclado y Mause. | |
| uo085151C050034 | Puesto de Estudiante C.P.U. MCA: MSI MOD: Hetis 945. INCLUYE. Teclado y Mause. | |
| uo085151C050035 | Puesto de Estudiante C.P.U. MCA: MSI MOD: Hetis 945. INCLUYE. Teclado y Mause. | |
| uo085151C050036 | Puesto de Estudiante C.P.U. MCA: MSI MOD: Hetis 945. INCLUYE. Teclado y Mause. | |
| uo085151C050037 | Puesto de Estudiante C.P.U. MCA: MSI MOD: Hetis 945. INCLUYE. Teclado y Mause. | |
| uo085151C050038 | Puesto de Estudiante C.P.U. MCA: MSI MOD: Hetis 945. INCLUYE. Teclado y Mause. | |
| uo085151C050039 | Puesto de Estudiante C.P.U. MCA: MSI MOD: Hetis 945. INCLUYE. Teclado y Mause. | |
| uo085151C050040 | Puesto de Estudiante C.P.U. MCA: MSI MOD: Hetis 945. INCLUYE. Teclado y Mause. | |
| uo0851510260002 | Diademas MCA: PERFECT CHOICE MOD: PC-110255 | |
| uo085151A010007 | Impresoras Láser a color MCA: LEXMARK, MOD: C532N | |
| uo085151A010008 | Impresoras Láser a color MCA: LEXMARK, MOD: C532N | |
| uo085151C060001 | C.P.U MCA: LENOVO MOD:8119LS (INCLUYE TECLADO Y MOUSE) | |
| uo085151C060002 | C.P.U MCA: LENOVO MOD:8119LS (INCLUYE TECLADO Y MOUSE) | |
| uo085151C060003 | C.P.U MCA: LENOVO MOD:8119LS (INCLUYE TECLADO Y MOUSE) | |
| uo085151C060004 | C.P.U MCA: LENOVO MOD:8119LS (INCLUYE TECLADO Y MOUSE) | |
| uo085151C060005 | C.P.U MCA: LENOVO MOD:8119LS (INCLUYE TECLADO Y MOUSE) | |
| uo085151C060006 | C.P.U MCA: LENOVO MOD:8119LS (INCLUYE TECLADO Y MOUSE) | |
| uo085151C060007 | C.P.U MCA: LENOVO MOD:8119LS (INCLUYE TECLADO Y MOUSE) | |
| uo085151C060008 | C.P.U MCA: LENOVO MOD:8119LS (INCLUYE TECLADO Y MOUSE) | |
| uo085151C060009 | C.P.U MCA: LENOVO MOD:8119LS (INCLUYE TECLADO Y MOUSE) | |
| uo085151C060010 | C.P.U MCA: LENOVO MOD:8119LS (INCLUYE TECLADO Y MOUSE) | |
| uo085151C060011 | C.P.U MCA: LENOVO MOD:8119LS (INCLUYE TECLADO Y MOUSE) | |
| uo085151C060012 | C.P.U MCA: LENOVO MOD:8119LS (INCLUYE TECLADO Y MOUSE) | |
| uo085151C060013 | C.P.U MCA: LENOVO MOD:8119LS (INCLUYE TECLADO Y MOUSE) | |
| uo085151C060014 | C.P.U MCA: LENOVO MOD:8119LS (INCLUYE TECLADO Y MOUSE) | |
| uo085151C060015 | C.P.U MCA: LENOVO MOD:8119LS (INCLUYE TECLADO Y MOUSE) | |
| uo085151C060016 | C.P.U MCA: LENOVO MOD:8119LS CODIGO: 00002759 (INCLUYE TECLADO Y MOUSE) | |
| uo085151C060017 | C.P.U MCA: LENOVO MOD:8119LS CODIGO: 00002759 (INCLUYE TECLADO Y MOUSE) | |
| uo085151C060018 | C.P.U MCA: LENOVO MOD:8119LS CODIGO: 00002759 (INCLUYE TECLADO Y MOUSE) | |
| uo085151C060019 | C.P.U MCA: LENOVO MOD:8119LS CODIGO: 00002759 (INCLUYE TECLADO Y MOUSE) | |
| uo085151C060020 | C.P.U MCA: LENOVO MOD:8119LS CODIGO: 00002759 (INCLUYE TECLADO Y MOUSE) | |

Cuenta Pública 2017
Relación de Bienes Muebles que integran el Patrimonio
Al 31 de Marzo de 2017
(pesos)
Ente Público: UNIVERSIDAD DE ORIENTE

| Código | Descripción del Bien Mueble | Valor en libros |
|-----------------|--|-----------------|
| uo085151C060021 | C.P.U MCA: LENOVO MOD:8119LS CODIGO: 00002759 (INCLUYE TECLADO Y MOUSE) | |
| uo085151C060022 | C.P.U MCA: LENOVO MOD:8119LS CODIGO: 00002759 (INCLUYE TECLADO Y MOUSE) | |
| uo085151C060023 | C.P.U MCA: LENOVO MOD:8119LS CODIGO: 00002759 (INCLUYE TECLADO Y MOUSE) | |
| uo085151C060024 | C.P.U MCA: LENOVO MOD:8119LS CODIGO: 00002759 (INCLUYE TECLADO Y MOUSE) | |
| uo085151C060025 | C.P.U MCA: LENOVO MOD:8119LS CODIGO: 00002759 (INCLUYE TECLADO Y MOUSE) | |
| uo085151C060026 | C.P.U MCA: LENOVO MOD:8119LS CODIGO: 00002759 (INCLUYE TECLADO Y MOUSE) | |
| uo085151C060027 | C.P.U MCA: LENOVO MOD:8119LS CODIGO: 00002759 (INCLUYE TECLADO Y MOUSE) | |
| uo085151C060028 | C.P.U MCA: LENOVO MOD:8119LS CODIGO: 00002759 (INCLUYE TECLADO Y MOUSE) | |
| uo085151C060029 | C.P.U MCA: LENOVO MOD:8119LS CODIGO: 00002759 (INCLUYE TECLADO Y MOUSE) | |
| uo085151C060030 | C.P.U MCA: LENOVO MOD:8119LS CODIGO: 00002759 (INCLUYE TECLADO Y MOUSE) | |
| uo085151C060031 | C.P.U MCA: LENOVO MOD:8119LS CODIGO: 00002759 (INCLUYE TECLADO Y MOUSE) | |
| uo085151C060032 | C.P.U MCA: LENOVO MOD:8119LS CODIGO: 00002759 (INCLUYE TECLADO Y MOUSE) | |
| uo085151C060033 | C.P.U MCA: LENOVO MOD:8119LS CODIGO: 00002759 (INCLUYE TECLADO Y MOUSE) | |
| uo085151C060034 | C.P.U MCA: LENOVO MOD:8119LS CODIGO: 00002759 (INCLUYE TECLADO Y MOUSE) | |
| uo085151C060035 | C.P.U MCA: LENOVO MOD:8119LS CODIGO: 00002759 (INCLUYE TECLADO Y MOUSE) | |
| uo085151C060036 | C.P.U MCA: LENOVO MOD:8119LS CODIGO: 00002759 (INCLUYE TECLADO Y MOUSE) | |
| uo085151C060037 | C.P.U MCA: LENOVO MOD:8119LS CODIGO: 00002759 (INCLUYE TECLADO Y MOUSE) | |
| uo085151C060038 | C.P.U MCA: LENOVO MOD:8119LS CODIGO: 00002759 (INCLUYE TECLADO Y MOUSE) | |
| uo085151C060039 | C.P.U MCA: LENOVO MOD:8119LS CODIGO: 00002759 (INCLUYE TECLADO Y MOUSE) | |
| uo085151C060040 | C.P.U MCA: LENOVO MOD:8119LS CODIGO: 00002759 (INCLUYE TECLADO Y MOUSE) | |
| uo085151C060041 | C.P.U MCA: LENOVO MOD:8119LS CODIGO: 00002759 (INCLUYE TECLADO Y MOUSE) | |
| uo085151C060042 | C.P.U MCA: LENOVO MOD:8119LS CODIGO: 00002759 (INCLUYE TECLADO Y MOUSE) | |
| uo085151C060043 | C.P.U MCA: LENOVO MOD:8119LS CODIGO: 00002759 (INCLUYE TECLADO Y MOUSE) | |
| uo085151C060044 | C.P.U MCA: LENOVO MOD:8119LS CODIGO: 00002759 (INCLUYE TECLADO Y MOUSE) | |
| uo085151C060045 | C.P.U MCA: LENOVO MOD:8119LS CODIGO: 00002759 (INCLUYE TECLADO Y MOUSE) | |
| uo085151C060046 | C.P.U MCA: LENOVO MOD:8119LS CODIGO: 00002759 (INCLUYE TECLADO Y MOUSE) | |
| uo085151C060047 | C.P.U MCA: LENOVO MOD:8119LS CODIGO: 00002759 (INCLUYE TECLADO Y MOUSE) | |
| uo085151C060048 | C.P.U MCA: LENOVO MOD:8119LS CODIGO: 00002759 (INCLUYE TECLADO Y MOUSE) | |
| uo085151C060049 | C.P.U MCA: LENOVO MOD:8119LS CODIGO: 00002759 (INCLUYE TECLADO Y MOUSE) | |
| uo085151C060050 | C.P.U MCA: LENOVO MOD:8119LS CODIGO: 00002759 (INCLUYE TECLADO Y MOUSE) | |
| uo085151C060051 | C.P.U MCA: LENOVO MOD:8119LS CODIGO: 00002759 (INCLUYE TECLADO Y MOUSE) | |
| uo085151C060052 | C.P.U MCA: LENOVO MOD:8119LS CODIGO: 00002759 (INCLUYE TECLADO Y MOUSE) | |
| uo085151C060053 | C.P.U MCA: LENOVO MOD:8119LS CODIGO: 00002759 (INCLUYE TECLADO Y MOUSE) | |

Cuenta Pública 2017
Relación de Bienes Muebles que integran el Patrimonio
Al 31 de Marzo de 2017
(pesos)
Ente Público: UNIVERSIDAD DE ORIENTE

| Código | Descripción del Bien Mueble | Valor en libros |
|-----------------|---|-----------------|
| uo085151C060054 | C.P.U MCA: LENOVO MOD:8119LS CODIGO: 00002759 (INCLUYE TECLADO Y MOUSE) | |
| uo085151C060055 | C.P.U MCA: LENOVO MOD:8119LS CODIGO: 00002759 (INCLUYE TECLADO Y MOUSE) | |
| uo085151C060056 | C.P.U MCA: LENOVO MOD:8119LS CODIGO: 00002759 (INCLUYE TECLADO Y MOUSE) | |
| uo085151C060057 | C.P.U MCA: LENOVO MOD:8119LS CODIGO: 00002759 (INCLUYE TECLADO Y MOUSE) | |
| uo085151C060058 | C.P.U MCA: LENOVO MOD:8119LS CODIGO: 00002759 (INCLUYE TECLADO Y MOUSE) | |
| uo085151C060059 | C.P.U MCA: LENOVO MOD:8119LS CODIGO: 00002759 (INCLUYE TECLADO Y MOUSE) | |
| uo085151C060060 | C.P.U MCA: LENOVO MOD:8119LS CODIGO: 00002759 (INCLUYE TECLADO Y MOUSE) | |
| uo085151C060061 | C.P.U MCA: LENOVO MOD:8119LS CODIGO: 00002759 (INCLUYE TECLADO Y MOUSE) | |
| uo085151C060062 | C.P.U MCA: LENOVO MOD:8119LS CODIGO: 00002759 (INCLUYE TECLADO Y MOUSE) | |
| uo085151C060063 | C.P.U MCA: LENOVO MOD:8119LS CODIGO: 00002759 (INCLUYE TECLADO Y MOUSE) | |
| uo085151C060064 | C.P.U MCA: LENOVO MOD:8119LS CODIGO: 00002759 (INCLUYE TECLADO Y MOUSE) | |
| uo085151C060065 | C.P.U MCA: LENOVO MOD:8119LS CODIGO: 00002759 (INCLUYE TECLADO Y MOUSE) | |
| uo085151C060066 | C.P.U MCA: LENOVO MOD:8119LS CODIGO: 00002759 (INCLUYE TECLADO Y MOUSE) | |
| uo085151C060067 | C.P.U MCA: LENOVO MOD:8119LS CODIGO: 00002759 (INCLUYE TECLADO Y MOUSE) | |
| uo085151C060068 | C.P.U MCA: LENOVO MOD:8119LS CODIGO: 00002759 (INCLUYE TECLADO Y MOUSE) | |
| uo085151C060069 | C.P.U MCA: LENOVO MOD:8119LS CODIGO: 00002759 (INCLUYE TECLADO Y MOUSE) | |
| uo085151C060070 | C.P.U MCA: LENOVO MOD:8119LS CODIGO: 00002759 (INCLUYE TECLADO Y MOUSE) | |
| uo085151C060071 | C.P.U MCA: LENOVO MOD:8119LS CODIGO: 00002759 (INCLUYE TECLADO Y MOUSE) | |
| uo085151C060072 | C.P.U MCA: LENOVO MOD:8119LS CODIGO: 00002759 (INCLUYE TECLADO Y MOUSE) | |
| uo085151C060073 | C.P.U MCA: LENOVO M52 MOD:6072 BUS (INCLUYE TECLADO Y MOUSE) COREDUO2 | |
| uo085151C060074 | C.P.U MCA: LENOVO M52 MOD:6072 BUS (INCLUYE TECLADO Y MOUSE) COREDUO2 | |
| uo085151C060075 | C.P.U MCA: LENOVO M52 MOD:6072 BUS (INCLUYE TECLADO Y MOUSE) COREDUO2 | |
| uo085151C060076 | C.P.U MCA: LENOVO M52 MOD:6072 BUS (INCLUYE TECLADO Y MOUSE) COREDUO2 | |
| uo085151C060077 | C.P.U MCA: LENOVO M52 MOD:6072 BUS (INCLUYE TECLADO Y MOUSE) COREDUO2 | |
| uo085151C060078 | C.P.U MCA: LENOVO M52 MOD:6072 BUS (INCLUYE TECLADO Y MOUSE) COREDUO2 | |
| uo085151C060079 | C.P.U MCA: LENOVO M52 MOD:6072 BUS (INCLUYE TECLADO Y MOUSE) COREDUO2 | |
| uo085151C060080 | C.P.U MCA: LENOVO M52 MOD:6072 BUS (INCLUYE TECLADO Y MOUSE) COREDUO2 | |
| uo085151C060081 | C.P.U MCA: LENOVO M52 MOD:6072 BUS (INCLUYE TECLADO Y MOUSE) COREDUO2 | |
| uo085151C060082 | C.P.U MCA: LENOVO M52 MOD:6072 BUS (INCLUYE TECLADO Y MOUSE) COREDUO2 | |
| uo085151C070001 | C.P.U MCA: HP COMPAQ dc 5850 SFF PC MOD: FH369LA#ABM (INCLUYE TECLADO Y MOUSE) | |
| uo085151C070002 | C.P.U MCA: HP COMPAQ dc 5850 SFF PC MOD: FH369LA#ABM (INCLUYE TECLADO Y MOUSE) | |
| uo085151C070003 | C.P.U MCA: HP COMPAQ dc 5850 SFF PC MOD: FH369LA#ABM (INCLUYE TECLADO Y MOUSE) | |
| uo085151C070004 | C.P.U MCA: HP COMPAQ dc 5850 SFF PC MOD: FH369LA#ABM (INCLUYE TECLADO Y MOUSE) | |

Cuenta Pública 2017
Relación de Bienes Muebles que integran el Patrimonio
Al 31 de Marzo de 2017
(pesos)
Ente Público: UNIVERSIDAD DE ORIENTE

| Código | Descripción del Bien Mueble | Valor en libros |
|-----------------|---|-----------------|
| uo085151C070005 | C.P.U MCA: HP COMPAQ dc 5850 SFF PC MOD: FH369LA#ABM (INCLUYE TECLADO Y MOUSE) | |
| uo085151C070006 | C.P.U MCA: HP COMPAQ dc 5850 SFF PC MOD: FH369LA#ABM (INCLUYE TECLADO Y MOUSE) | |
| uo085151C070007 | C.P.U MCA: HP COMPAQ dc 5850 SFF PC MOD: FH369LA#ABM (INCLUYE TECLADO Y MOUSE) | |
| uo085151C070008 | C.P.U MCA: HP COMPAQ dc 5850 SFF PC MOD: FH369LA#ABM (INCLUYE TECLADO Y MOUSE) | |
| uo085151C070009 | C.P.U MCA: HP COMPAQ dc 5850 SFF PC MOD: FH369LA#ABM (INCLUYE TECLADO Y MOUSE) | |
| uo085151C070010 | C.P.U MCA: HP COMPAQ dc 5850 SFF PC MOD: FH369LA#ABM (INCLUYE TECLADO Y MOUSE) | |
| uo085151C070011 | C.P.U MCA: HP COMPAQ dc 5850 SFF PC MOD: FH369LA#ABM (INCLUYE TECLADO Y MOUSE) | |
| uo085151C070012 | C.P.U MCA: HP COMPAQ dc 5850 SFF PC MOD: FH369LA#ABM (INCLUYE TECLADO Y MOUSE) | |
| uo085151D050001 | Monitor de 17" LCD, MCA: HP MOD: L1710 | |
| uo085151D050002 | Monitor de 17" LCD, MCA: HP MOD: L1710 | |
| uo085151D050003 | Monitor de 17" LCD, MCA: HP MOD: L1710 | |
| uo085151D050004 | Monitor de 17" LCD, MCA: HP MOD: L1710 | |
| uo085151D050005 | Monitor de 17" LCD, MCA: HP MOD: L1710 | |
| uo085151D050006 | Monitor de 17" LCD, MCA: HP MOD: L1710 | |
| uo085151D050007 | Monitor de 19" LCD, MCA: HP MOD: L1710 | |
| uo085151D050008 | Monitor de 19" LCD, MCA: HP MOD: L1710 | |
| uo085151D050009 | Monitor de 17" LCD, MCA: HP MOD: L1710 | |
| uo085151D050010 | Monitor de 17" LCD, MCA: HP MOD: L1710 | |
| uo085151D050011 | Monitor de 17" LCD, MCA: HP MOD: L1710 | |
| uo085151D050012 | Monitor de 17" LCD, MCA: HP MOD: L1710 | |
| uo085151A050001 | Impresoras de Etiquetas MCA: HP , MOD: CP60 (NEGRA) | |
| uo085151A040003 | Impresora de Inyeccion de Tinta Doble Carga, MCA: HP MoD: C8165A | |
| uo085151A040004 | Impresora de Inyeccion de Tinta Doble Carga, MCA: HP MoD: C8165A | |
| uo085151G030001 | Tarjeta de red inalambrica PCI para PC MCA: LINKSYS MOD: WMP54G-LA | |
| uo085151G030002 | Tarjeta de red inalambrica PCI para PC MCA: LINKSYS MOD: WMP54G-LA | |
| uo085151G030003 | Tarjeta de red inalambrica PCI para PC MCA: LINKSYS MOD: WMP54G-LA | |
| uo085151G030004 | Tarjeta de red inalambrica PCI para PC MCA: LINKSYS MOD: WMP54G-LA | |
| uo085151G030005 | Tarjeta de red inalambrica PCI para PC MCA: LINKSYS MOD: WMP54G-LA | |
| uo085151G030006 | Tarjeta de red inalambrica PCI para PC MCA: LINKSYS MOD: WMP54G-LA | |
| uo085151G030007 | Tarjeta de red inalambrica PCI para PC MCA: LINKSYS MOD: WMP54G-LA | |
| uo085151G030008 | Tarjeta de red inalambrica PCI para PC MCA: LINKSYS MOD: WMP54G-LA | |
| uo085151G030009 | Tarjeta de red inalambrica PCI para PC MCA: LINKSYS MOD: WMP54G-LA | |
| uo085151G030010 | Tarjeta de red inalambrica PCI para PC MCA: LINKSYS MOD: WMP54G-LA | |

Cuenta Pública 2017
Relación de Bienes Muebles que integran el Patrimonio
Al 31 de Marzo de 2017
(pesos)
Ente Público: UNIVERSIDAD DE ORIENTE

| Código | Descripción del Bien Mueble | Valor en libros |
|-----------------|---|-----------------|
| uo085151G030011 | Tarjeta de red inalámbrica PCI para PC MCA: LINKSYS MOD: WMP54G-LA | |
| uo085151G030012 | Tarjeta de red inalámbrica PCI para PC MCA: LINKSYS MOD: WMP54G-LA | |
| uo085151G030013 | Tarjeta de red inalámbrica PCI para PC MCA: LINKSYS MOD: WMP54G-LA | |
| uo085151G030014 | Tarjeta de red inalámbrica PCI para PC MCA: LINKSYS MOD: WMP54G-LA | |
| uo085151G030015 | Tarjeta de red inalámbrica PCI para PC MCA: LINKSYS MOD: WMP54G-LA | |
| uo085151G030016 | Tarjeta de red inalámbrica PCI para PC MCA: LINKSYS MOD: WMP54G-LA | |
| uo085151G030017 | Tarjeta de red inalámbrica PCI para PC MCA: LINKSYS MOD: WMP54G-LA | |
| uo085151G030018 | Tarjeta de red inalámbrica PCI para PC MCA: LINKSYS MOD: WMP54G-LA | |
| uo085151G030019 | Tarjeta de red inalámbrica PCI para PC MCA: LINKSYS MOD: WMP54G-LA | |
| uo085151G030020 | Tarjeta de red inalámbrica PCI para PC MCA: LINKSYS MOD: WMP54G-LA | |
| uo085151H010005 | Servidor MCD: HP MOD: PROLIANT DL365 | |
| uo085151G040001 | Firewall Protector de Internet. | |
| uo085191K010007 | Horno de conveccion de 1.06 frente x 1.03 fondo x 1.49 mts de altura. MCA: SAN-SON, MOD:HXC-PLUS | |
| uo085191K010002 | Horno de Microondas 1.5 pies Cubicos MCA: LG MOD: MS-1556 VQ | |
| uo085191K010003 | Horno de Microondas 1.5 pies Cubicos MCA: LG MOD: MS-1556 VQ | |
| uo085191K010004 | Horno de Microondas 1.5 pies Cubicos MCA: LG MOD: MS-1556 VQ | |
| uo085191K010005 | Horno de Microondas 1.5 pies Cubicos MCA: LG MOD: MS-1556 VQ | |
| uo085191K010006 | Horno Ahunador Electrico. Cont. 5 Repisas de Acero Inox, 2 Coladores de A.Inox con 10 rieles de apoyo no inclinados de 2 5/8" de alto entre rieles; 4 Patas ajustables; 1 Regadera de mano con presicion de flujo al reves; 1 Manija para puerta giratoria que no extiende, con posicion para descarga de vapor; 1 Sonda de Temperatura Removible. MCA. ALTO SHAM MOD. 10 - 10ES/S. | |
| uo085191D030002 | Amasador de 20 LT MCA: BLAZAR | |
| uo085191D040002 | Rebanadora de Carnes Frias. MCA:TORREY MOD: R-300A | |
| uo085191L010001 | Campana de 3.6 x 1.0 x .60 mts de altura. Fabricado en acero Inox, Cal. 22 tipo 304 y cuerpo interior de lamina de acero Inox Cal. 20 tipo 304. Techo de esmalte acrilico con extracto y equipada con cuerpo interior y 4 lamparas de capelo con protector metalico MCA: MUEBLEINOX. | |
| uo085191L010002 | Campana de 1.8 x 1.0 x .60 mts de altura. Fabricado en acero Inox, Cal. 22 tipo 304 y cuerpo interior en lamina de acero Inox Cal. 20 tipo 304. Techo de esmalte acrilico con extracto y equipada con cuerpo interior y exterior y 4 lamparas de capelo con protector metalico. MCA: MUEBLEINOX. | |
| uo085191L010003 | Campana para extraccion de humos | |

Cuenta Pública 2017
Relación de Bienes Muebles que integran el Patrimonio
Al 31 de Marzo de 2017
(pesos)
Ente Público: UNIVERSIDAD DE ORIENTE

| Código | Descripción del Bien Mueble | Valor en libros |
|-----------------|--|-----------------|
| uo085191L010004 | Campana para extraccion de humos | |
| uo085191L010005 | Campana para extraccion de humos | |
| uo085191L010006 | Campana para extraccion de humos | |
| uo085191L010007 | Campana para extraccion de humos | |
| uo085191L010008 | Campana para extraccion de humos | |
| uo085191L020001 | Fregadero de doble Tarja de 3.0 x.75 x .90 mts de altura, Tarja de .60 x .55 x.40 mts de fprofundidad. MCA: MUEBLEINOX | |
| uo085191L020002 | Fregadero de doble Tarja de 3.0 x.75 x .90 mts de altura, Tarja de .60 x .55 x.40 mts de fprofundidad. MCA: MUEBLEINOX | |
| uo085191L020003 | Fregadero Doble MCA: CANARI | |
| uo085191L030001 | Repisa de 2.50 x .30 mts MCA: MUEBLE INOX | |
| uo085191L030002 | Repisa de piso con charola de acero inox. Cal. 18 y charola en cal. 18. Medidas: 120 x 21 x 10 cm. MCA: MUEBLEINOX | |
| uo085191L030003 | Repisa de Pared de Acero Inox de 2.50 x .30 mts MCA: CANARI | |
| uo085191L030004 | Repisa de Pared de Acero Inox de 2.50 x .30 mts MCA: CANARI | |
| uo085191M010001 | Mesa de trabajo de Acero Inox con 2.00 x .70 x .90 mts | |
| uo085191M010002 | Mesa de trabajo de Acero Inox con 2.00 x .70 x .90 mts | |
| uo085191M010003 | Mesa de trabajo de Acero Inox con 2.00 x .70 x .90 mts | |
| uo085191M010004 | Mesa de trabajo de Acero Inox con 2.00 x .70 x .90 mts | |
| uo085191M010005 | Mesa de trabajo de marmol con 2.0 x .70 x .90 mts MCA: MUEBLEINOX. | |
| uo085191M010006 | Mesa de trabajo de marmol con 2.0 x .70 x .90 mts MCA: MUEBLEINOX. | |
| uo085191M010007 | Mesa de trabajo de marmol con 2.0 x .70 x .90 mts MCA: MUEBLEINOX. | |
| uo085191M010008 | Mesa de trabajo de marmol con 2.0 x .70 x .90 mts MCA: MUEBLEINOX. | |
| uo085191M010009 | Mesa de Trabajo de Acero Inoxible de 2.0 x 0.70 x 0.90 mts MCA: CANARI | |
| uo085191M010010 | Mesa de Trabajo de Acero Inoxible de 2.0 x 0.70 x 0.90 mts MCA: CANARI | |
| uo085191M010011 | Mesa de Trabajo de Acero Inoxible de 2.0 x 0.70 x 0.90 mts MCA: CANARI | |
| uo085191M010012 | Mesa de Trabajo de Acero Inoxible de 2.0 x 0.70 x 0.90 mts MCA: CANARI | |
| uo085191M010013 | Mesa de Trabajo de Acero Inoxible de 2.0 x 0.70 x 0.90 mts MCA: CANARI | |
| uo085191M010014 | Mesa de Trabajo de Acero Inoxible de 2.0 x 0.70 x 0.90 mts MCA: CANARI | |
| uo085191M010015 | Mesa de Trabajo de Acero Inoxible de 2.0 x 0.70 x 0.90 mts MCA: CANARI | |
| uo085191M010016 | Mesa de Trabajo de Acero Inoxible de 2.0 x 0.70 x 0.90 mts MCA: CANARI | |
| uo085191M010017 | Mesa de Trabajo de con Tarja de 1.60 x .70 x .90 MCA: CANARI | |
| uo085191M010018 | Mesa de Trabajo de con Tarja de 1.60 x .70 x .90 MCA: CANARI | |
| uo085191M010019 | Mesa de Trabajo de con Tarja de 1.60 x .70 x .90 MCA: CANARI | |

Cuenta Pública 2017
Relación de Bienes Muebles que integran el Patrimonio
Al 31 de Marzo de 2017
(pesos)
Ente Público: UNIVERSIDAD DE ORIENTE

| Código | Descripción del Bien Mueble | Valor en libros |
|-----------------|--|-----------------|
| uo085191M010020 | Mesa de Trabajo de con Tarja de 1.60 x .70 x .90 MCA: CANARI | |
| uo085191M040001 | Mesa Refrigerador de Preparacion de Acero Inox MCA: SOBRINOX Mod: MRT-1420-2P | |
| uo085191M040002 | Mesa Refrigerador de Preparacion de Acero Inox MCA: CORIAT Mod: MRT-120-2P | |
| uo085191L040001 | Carro rack panaderia. Con 20 charolas rectangulares de acero Inox de .45 x .60 x 1.80 mts MCA: MUEBLEINOX. | |
| uo085191L040002 | Carro rack panaderia.Acero Inox para charolas 45 x 65 cm. MCA: MUEBLEINOX. | |
| uo085191L040003 | Carro para Postre con domo acrilico. Acero Inox MCA: MUEBLEINOX MOD: CAP-075 | |
| uo085191E010002 | Refrigerador Vertical de una puerta de .77mt Frente x .69 Fondo x 1.99 Alto x 1.38 con Puertas Abiertas. MCA:CRIOTEC, MOD:CFX-19 A.I., | |
| uo085191E010003 | Refrigerador de 36 Pies MCA: TOR-RLY | |
| uo085191E010004 | Refrigerador de 9 Pies Semi Automatico MCA: ACROSS MOD:ART09EGCQ | |
| uo085191E010005 | Refrigerador de 9 Pies Semi Automatico MCA: ACROSS MOD:ART09EGCQ | |
| uo085191E010006 | Refrigerador de 9 Pies Semi Automatico MCA: ACROSS MOD:ART09EGCQ | |
| uo085191D050001 | Batidora 26.4 Ancho x 41.1 Alto x 33.8 Pr Cm. De peso 11.8 kg. MCA:KITCHEN AID. MOD: K5SS | |
| uo085191D050002 | Batidora 26.4 Ancho x 41.1 Alto x 33.8 Pr Cm. De peso 11.8 kg. MCA:KITCHEN AID. MOD: K5SS | |
| uo085191D050003 | Batidora Industrial MCA:CRT GLOBAL MOD:CPM-30 | |
| uo085191D050004 | Batidora Industrial MCA: BLAZER | |
| uo085191D050005 | Batidora de Mesa MCA: BLAZER | |
| uo085191D050006 | Batidora de Mesa MCA: BLAZER | |
| uo085191D060001 | Exprimidor de citricos en acero Inox. MCA: INTERNACIONALES MOD: EX3 | |
| uo085191D060002 | Extractor de Cítricos de Acero Inox. MCA: INTERNACIONAL , MOD:B E-J2 | |
| uo085191D060003 | Extractor de Legumbres MCA: INTERNATIONAL, | |
| uo085191D070001 | Molino de Carne Electrico Capacidad de 200kg/hr, Motor de 2Hp 127 V, Peso 60 KG. MCA: SANITARY, MOD:1275, | |
| uo085191D070002 | Molino de Carne Electrico Capacidad de 200 Kg/hr. MCA: TORREY MOD:M-22-R | |
| uo085191L050001 | Salamandra para Gratinar MCA:CORIAT, MOD:SC-31.5-G | |
| uo085191L050003 | Salamandra (CON RESPALDO PARA SALAMANDRA) MCA:CONAT, | |
| uo085191L050002 | Respaldo Reforsado par Empotrar Salamandra, EN LA ESTUFA Medidas 146 cm de frente. MCA: MUEBLEINOX. | |
| uo085191D080001 | Fermentadora con 16 Bandejas de 600 x 400 mm. MCA:DOBRA, MOD:CF-16 | |
| uo085191L060001 | Estufa maestra de acero inox. Tipo 304, con charola de 1.69 x .75 x 1.03 y un peso de 230 kgs. MCA: SAN-SON, MOD:FEM-H | |
| uo085191L060002 | Estufa maestra de acero inox. Tipo 304, con charola de 1.69 x .75 x 1.03 y un peso de 230 kgs. MCA: SAN-SON, MOD:FEM-H | |

Cuenta Pública 2017
Relación de Bienes Muebles que integran el Patrimonio
Al 31 de Marzo de 2017
(pesos)
Ente Público: UNIVERSIDAD DE ORIENTE

| Código | Descripción del Bien Mueble | Valor en libros |
|-----------------|--|-----------------|
| uo085191L060003 | Estufa maestra de acero inox. Tipo 304, con charola de 1.69 x .75 x 1.03 y un peso de 230 kgs. MCA: SAN-SON, MOD:FEM-H | |
| uo085191L060004 | Estufa con freidor plancha Asador con 4 quemadores, con horno gratinador MCA: SAN-SON MOD: FEM-H MAESTRA | |
| uo085191L060005 | Estufa con freidor plancha Asador con 4 quemadores, con horno gratinador MCA: SAN-SON MOD: FEM-H MAESTRA | |
| uo085191L060006 | Estufa con freidor plancha Asador con 4 quemadores, con horno gratinador MCA: SAN-SON MOD: FEM-H MAESTRA | |
| uo085191L060007 | Estufa con freidor plancha Asador con 4 quemadores, con horno gratinador MCA: SAN-SON MOD: FEM-H MAESTRA | |
| uo085191L060008 | Estufa con freidor plancha Asador con 4 quemadores, con horno gratinador MCA: SAN-SON MOD: FEM-H MAESTRA | |
| uo085191L060009 | Estufa con freidor plancha Asador con 4 quemadores, con horno gratinador MCA: SAN-SON MOD: FEM-H MAESTRA | |
| uo085191L060010 | Estufa con freidor plancha Asador con 4 quemadores, con horno gratinador MCA: SAN-SON MOD: FEM-H MAESTRA | |
| uo085191L060011 | Estufa con freidor plancha Asador con 4 quemadores, con horno gratinador MCA: SAN-SON MOD: FEM-H MAESTRA | |
| uo085191L060012 | Estufa con freidor plancha Asador con 4 quemadores, con horno gratinador MCA: SAN-SON MOD: FEM-H MAESTRA | |
| uo085191D090001 | Licuada para Bar Industrial MCA: WARING | |
| uo085191D090002 | Licuada de 2 Velocidades y Vaso de vidrio. MCA: OSTERIZER MOD: 450/20 | |
| uo085191D090003 | Licuada de 2 Velocidades y Vaso de vidrio. MCA: OSTERIZER MOD: 450/20 | |
| uo085191D090004 | Licuada de 2 Velocidades y Vaso de vidrio. MCA: OSTERIZER MOD: 450/20 | |
| uo085191D090005 | Licuada de 2 Velocidades y Vaso de vidrio. MCA: OSTERIZER MOD: 450/20 | |
| uo085191D090006 | Licuada de 2 Velocidades y Vaso de vidrio. MCA: OSTERIZER MOD: 450/20 | |
| uo085191D090007 | Licuada de 2 Velocidades y Vaso de vidrio. MCA: OSTERIZER MOD: 450/20 | |
| uo085191D090008 | Licuada de 2 Velocidades y Vaso de vidrio. MCA: OSTERIZER MOD: 450/20 | |
| uo085191D090009 | Licuada de 2 Velocidades y Vaso de vidrio. MCA: OSTERIZER MOD: 450/20 | |
| uo085191D090010 | Licuada Industrial MCA: INTERNATIONAL MOD: LI-12 | |
| uo085191L070001 | Trampa de Grasa MCA: CORIAT MOD: IC-187 | |
| uo085191L070002 | Trampa de Grasa MCA: CORIAT MOD: IC-187 | |
| uo085191D100001 | Cafetera Industrial de 20 a 55 Tazas MCA:TURMIX MOD:TU-55/CT | |
| uo085191D100002 | Cafetera Industrial de 20 a 55 Tazas MCA:TURMIX MOD:TU-55/CT | |
| uo085191D100003 | Cafetera de Bar de 12 LTS. MCA:INTERNACIONAL MOD: MAJESTIC A-2 | |
| uo085191D110001 | Maquina de Hielo de Hasta 100kgs. MCA TORREY MOD: MHCD-100/238 | |

Cuenta Pública 2017
Relación de Bienes Muebles que integran el Patrimonio
Al 31 de Marzo de 2017
(pesos)
Ente Público: UNIVERSIDAD DE ORIENTE

| Código | Descripción del Bien Mueble | Valor en libros |
|-----------------|--|-----------------|
| uo085191D120001 | Cava Conservadora de vinos para 48 Botellas MCA: VENDO, MOD: CV-09 | |
| uo085191L080001 | Garabato Colgador MCA: CANARI | |
| uo085191L080002 | Garabato Colgador MCA: CANARI | |
| uo085191L080003 | Garabato Colgador MCA: CANARI | |
| uo085191D130001 | Deshumificador de Ambiente MCA: LG MOD: LHD45EL | |
| uo085191D130002 | Deshumificador de Ambiente MCA: LG MOD: LHD45EL | |
| uo085191M050001 | Mesa alta para bar MCA: S/N MOD: S/N | |
| uo085191M050002 | Mesa alta para bar MCA: S/N MOD: S/N | |
| uo085191M050003 | Mesa alta para bar MCA: S/N MOD: S/N | |
| uo085191M050004 | Mesa alta para bar MCA: S/N MOD: S/N | |
| uo085191M050005 | Mesa alta para bar MCA: S/N MOD: S/N | |
| uo085191M050006 | Mesa alta para bar MCA: S/N MOD: S/N | |
| uo085191M050007 | Mesa alta para bar MCA: S/N MOD: S/N | |
| uo085191M050008 | Mesa alta para bar MCA: S/N MOD: S/N | |
| uo085191M050009 | Mesa alta para bar MCA: S/N MOD: S/N | |
| uo085191M050010 | Mesa alta para bar MCA: S/N MOD: S/N | |
| uo085191F010003 | Gabinete de Servicio MCA: S/N MOD: S/N | |
| uo085191F010004 | Gabinete Con Insertos Refrigerados Tipo Islas. Medida. 2,00 x ,70 x ,90 MTS. MCA. Carrera. | |
| uo085191F010002 | Unidad Coctelera Con Nicho para Licuadora. MCA: S/N MOD: S/N | |
| uo085191L090001 | Chafer Para Buffet Con Fuente de Baño Maria, Tapa De Cupula con Mango Frio. Medidad, ,616 x ,356 x ,311 Mts MCA. HALCON MOD. HL 725A | |
| uo085191L090002 | Chafer Para Buffet Con Fuente de Baño Maria, Tapa De Cupula con Mango Frio. Medidad, ,616 x ,356 x ,311 Mts MCA. HALCON MOD. HL 725A | |
| uo085191L090003 | Chafer Para Buffet Con Fuente de Baño Maria, Tapa De Cupula con Mango Frio. Medidad, ,616 x ,356 x ,311 Mts MCA. HALCON MOD. HL 725A | |
| uo085191L090004 | Chafer Para Buffet Con Fuente de Baño Maria, Tapa De Cupula con Mango Frio. Medidad, ,616 x ,356 x ,311 Mts MCA. HALCON MOD. HL 725A | |
| uo085191L090005 | Chafer Para Buffet Con Fuente de Baño Maria, Tapa De Cupula con Mango Frio. Medidad, ,616 x ,356 x ,311 Mts MCA. HALCON MOD. HL 725A | |
| uo085191L090006 | Chafer Para Buffet Con Fuente de Baño Maria, Tapa De Cupula con Mango Frio. Medidad, ,616 x ,356 x ,311 Mts MCA. HALCON MOD. HL 725A | |
| uo085191L090007 | Chafer Para Buffet Con Fuente de Baño Maria, Tapa De Cupula con Mango Frio. Medidad, ,616 x ,356 x ,311 Mts MCA. HALCON MOD. HL 725A | |
| uo085191L090008 | Chafer Para Buffet Con Fuente de Baño Maria, Tapa De Cupula con Mango Frio. Medidad, ,616 x ,356 x ,311 Mts MCA. HALCON MOD. HL 725A | |

Cuenta Pública 2017
Relación de Bienes Muebles que integran el Patrimonio
Al 31 de Marzo de 2017
(pesos)
Ente Público: UNIVERSIDAD DE ORIENTE

| Código | Descripción del Bien Mueble | Valor en libros |
|-----------------|--|-----------------|
| uo085191L090009 | Chafer Para Buffet Con Fuente de Baño Maria, Tapa De Cupula con Mango Frio. Medidad, ,616 x ,356 x ,311 Mts MCA. HALCON MOD. HL 725A | |
| uo085191L090010 | Chafer Para Buffet Con Fuente de Baño Maria, Tapa De Cupula con Mango Frio. Medidad, ,616 x ,356 x ,311 Mts MCA. HALCON MOD. HL 725A | |
| uo085191L090011 | Chafer Para Buffet Con Fuente de Baño Maria, Tapa De Cupula con Mango Frio. Medidad, ,616 x ,356 x ,311 Mts MCA. HALCON MOD. HL 725A | |
| uo085191L090012 | Chafer Para Buffet Con Fuente de Baño Maria, Tapa De Cupula con Mango Frio. Medidad, ,616 x ,356 x ,311 Mts MCA. HALCON MOD. HL 725A | |
| uo085191L090013 | Chafer Para Buffet Con Fuente de Baño Maria, Tapa De Cupula con Mango Frio. Medidad, ,616 x ,356 x ,311 Mts MCA. HALCON MOD. HL 725A | |
| uo085191L090014 | Chafer Para Buffet Con Fuente de Baño Maria, Tapa De Cupula con Mango Frio. Medidad, ,616 x ,356 x ,311 Mts MCA. HALCON MOD. HL 725A | |
| uo085191L090015 | Chafer Para Buffet Con Fuente de Baño Maria, Tapa De Cupula con Mango Frio. Medidad, ,616 x ,356 x ,311 Mts MCA. HALCON MOD. HL 725A | |
| uo085211A010004 | Video Proyector MCA.Box Light, MOD. Beacon de 2200 Ansi Lumens | |
| uo085211A010005 | Video Proyector MCA.Box Light, MOD. Beacon de 2200 Ansi Lumens | |
| uo085211A010006 | Video Proyector MCA.Box Light, MOD. Beacon de 2200 Ansi Lumens | |
| uo085211A010007 | Video Proyector MCA.Box Light, MOD. Beacon de 2200 Ansi Lumens | |
| uo085211A010008 | Video Proyector MCA.Box Light, MOD. Beacon de 2200 Ansi Lumens | |
| uo085211A010009 | Video Proyector MCA.Box Light, MOD. Beacon de 2200 Ansi Lumens | |
| uo085211A010010 | Video Proyector MCA.Box Light, MOD. Beacon de 2200 Ansi Lumens | |
| uo085211A010011 | Video Proyector MCA.Box Light, MOD. Beacon de 2200 Ansi Lumens | |
| uo085211A010012 | Video Proyector MCA.Box Light, MOD. Beacon de 2200 Ansi Lumens | |
| uo085211A010013 | Video Proyector MCA.Box Light, MOD. Beacon de 2200 Ansi Lumens | |
| uo085211A010014 | Video Proyector MCA.Box Light, MOD. Beacon de 2200 Ansi Lumens | |
| uo085211A010015 | Video Proyector MCA.Box Light, MOD. Beacon de 2200 Ansi Lumens | |
| uo085211A010016 | Video proyector box light modelo CD-737x de 3000 ansi lumens | |
| uo085211A010017 | Video proyector box light modelo CD-737x de 3000 ansi lumens | |
| uo085211E010003 | Lector combo VHS/ DVD MCA: SONY MOD: SLV -D370P | |
| uo085211E010004 | Lector combo VHS/ DVD MCA: SONY MOD: SLV -D370P | |
| uo085211E010005 | Lector combo VHS/ DVD MCA: SONY MOD: SLV -D370P | |
| uo085211E020006 | Lector DVD (Reproductor de DVD) MCA: SONY MOD: DVP - NS57P | |
| uo085211E020007 | Lector DVD (Reproductor de DVD) MCA: SONY MOD: DVP - NS57P | |
| uo085211E020008 | Lector DVD (Reproductor de DVD) MCA: SONY MOD: DVP - NS57P | |
| uo085211C020001 | Grabadora Audio Activa Comparativa (Microcomponente) MCA: SONY MOD: CMT-NEZ30 | |

Cuenta Pública 2017
Relación de Bienes Muebles que integran el Patrimonio
Al 31 de Marzo de 2017
(pesos)
Ente Público: UNIVERSIDAD DE ORIENTE

| Código | Descripción del Bien Mueble | Valor en libros |
|-----------------|---|-----------------|
| uo085211C020002 | Sistema de Altavoz MCA: sony MOD: SS- CNEZO | |
| uo085211C020003 | Sistema de Altavoz MCA: sony MOD: SS- CNEZO | |
| uo085211G010001 | Camara de video Tipo Mesa MCA: AVERMEDIA TECHNOLOGI ES INC. MOD:Avervision300P | |
| uo085211G020001 | Sistema de videoconferencia MCA: Aethra MOD:Vega X5 | |
| uo085111F070002 | Mueble para el Servidos MCA: Edu4 MOD: Central Rack | |
| uo085671A010001 | Aspiradora de 12 Galones MCA: SHOP VAC , MOD: 9361249, BLB450 | |
| uo085671A010002 | Aspiradora de 12 Galones MCA: SHOP VAC , MOD: 9361249, BLB450 | |
| uo085671A010003 | Aspiradora de 12 Galones MCA: SHOP VAC , MOD: 9361249, BLB450 | |
| uo085671A010004 | Aspiradora de 12 Galones MCA: SHOP VAC , MOD: 9361249, BLB450 | |
| uo085671A020001 | Taladro Rotomartillo MCA: TRUPER, MOD:ROTO-1/2NX | |
| uo085671A020002 | Taladro Rotomartillo MCA: TRUPER, MOD:ROTO-1/2NX | |
| uo085671A030001 | Desbrozadora de Pasto Mca:TRUPER, MOD: DES-30X | |
| uo085671A030002 | Desbrozadora de Pasto Mca:TRUPER, MOD: DES-30X | |
| uo085671A030003 | Desbrozadora de Pasto Mca:TRUPER, MOD: DES-30X | |
| uo085671A030004 | Desbrozadora de Pasto Mca:TRUPER, MOD: DES-30X | |
| uo085671A050001 | Hidrolavadora de Presion de 220V, Incluye Pistola de presion. Mca. KARCHER, MOD. HD 6/15C. | |
| uo085911A010001 | SOFTWARE de control Multimedia MCA: Edua4 MOD: Iloospace | |
| uo085911A010002 | SOFTWARE de Utilizacion Multimedia MCA: Edua4 MOD: SUM | |
| uo085911A010003 | SOFTWARE de laboratorio virtual, grabadora audio y videgrabadora. MCA: Edu4, MOD: LV4 | |
| uo085911A010004 | SOFTWARE Didactico para Idiomas (para 41 usuarios, de los niveles Principiantes sin nociones, | |
| uo085911A010005 | SOFTWARE de creacion de practicas multimedia didacticas MCA: e-doceo MOD: Maker | |
| uo085911A010006 | SOFTWARE de creacion de evaluaciones MCA: e-doceo MOD: Manager | |
| uo085911A010007 | SOFTWARE de administracion de estudiantes MCA: e-doceo MOD: Analyser | |
| uo082991A010001 | Extinguidor de 9 Kgs MCA: SENTRON | |
| uo082991A010002 | Extinguidor de 9 Kgs MCA: SENTRON | |
| uo082991A010003 | Extinguidor de 9 Kgs MCA: SENTRON | |
| uo082991A010004 | Extinguidor de 9 Kgs MCA: SENTRON | |
| uo082991A010005 | Extinguidor de 9 Kgs MCA: SENTRON | |
| uo082991A010006 | Extinguidor de 9 Kgs MCA: SENTRON | |
| uo082991A010007 | Extinguidor de 9 Kgs MCA: SENTRON | |
| uo082991A010008 | Extinguidor de 9 Kgs MCA: SENTRON | |
| uo082991A010009 | Extinguidor de 9 Kgs MCA: SENTRON | |
| uo082991A010010 | Extinguidor de 9 Kgs MCA: SENTRON | |

Cuenta Pública 2017
Relación de Bienes Muebles que integran el Patrimonio
Al 31 de Marzo de 2017
(pesos)
Ente Público: UNIVERSIDAD DE ORIENTE

| Código | Descripción del Bien Mueble | Valor en libros |
|-----------------|---|-----------------|
| uo082991A010011 | Extintidor de 9 Kgs MCA: SENTRON | |
| uo082991A010012 | Extintidor de 9 Kgs MCA: SENTRON | |
| uo082991A010013 | Extintidor de 9 Kgs MCA: SENTRON | |
| uo082991A010014 | Extintidor de 9 Kgs MCA: SENTRON | |
| uo082991A010015 | Extintidor de 9 Kgs MCA: SENTRON | |
| uo082991A010016 | Extintidor de 9 Kgs MCA: SENTRON | |
| uo082991A010017 | Extintidor de 9 Kgs MCA: SENTRON | |
| uo082991A010018 | Extintidor de 9 Kgs MCA: SENTRON | |
| uo082991A010019 | Extintidor de 9 Kgs MCA: SENTRON | |
| uo082991A010020 | Extintidor de 9 Kgs MCA: SENTRON | |
| uo082991A010021 | Extintidor de 9 Kgs MCA: SENTRON | |
| uo082991A010022 | Extintidor de 9 Kgs MCA: SENTRON | |
| uo082991A010023 | Extintidor de 9 Kgs MCA: SENTRON | |
| uo082991A010024 | Extintidor de 9 Kgs MCA: SENTRON | |
| uo082991A010025 | Extintidor de 9 Kgs MCA: SENTRON | |
| uo082991A010026 | Extintidor de 9 Kgs MCA: SENTRON | |
| uo082991A010027 | Extintidor de 9 Kgs MCA: SENTRON | |
| | SERVICIOS DE INSTALACION, PUESTA EN MARCHA Y CAPACITACION | |
| uo095151E020012 | Computadora Portatil de 4 Gb. Pantalla 17" MCA. HP. MOD. 6830s | |
| uo095151A030002 | Impresora laser multifuncional. Mca. HP. Mod. M1522nf MFP. | |
| uo105151E020013 | Notebook Hp NX6535B con pantalla de 14.1 de 2 GB, 250 GB. | |
| uo105151E020014 | Notebook Hp NX6535B con pantalla de 14.1 de 2 GB, 250 GB. | |
| uo105151E020015 | Notebook Hp NX6535B con pantalla de 14.1 de 2 GB, 250 GB. | |
| uo105151E020016 | Notebook Hp NX6535B con pantalla de 14.1 de 2 GB, 250 GB. | |
| uo105151E020017 | Notebook Hp NX6535B con pantalla de 14.1 de 2 GB, 250 GB. | |
| uo105151E020018 | Notebook Hp NX6535B con pantalla de 14.1 de 2 GB, 250 GB. | |
| uo105151E020019 | Notebook Hp NX6535B con pantalla de 14.1 de 2 GB, 250 GB. | |
| uo105151E020021 | Notebook Hp 6535B con pantalla de 14.1 de 2 GB, 250 GB. | |
| uo105151E020022 | Notebook Hp 6535B con pantalla de 14.1 de 2 GB, 250 GB. | |
| uo105151E020023 | Notebook Hp ProBook 6440b pantalla de 14.0 de 2GB, 250GB | |
| uo105151E020024 | Notebook Hp 420 pantalla de 14.0 de 2GB, 320GB | |
| uo105151E040001 | Mac Book Air 3.1, 2GB Cor 2 Mod. A1370 | |
| uo105151I010001 | Computadora IMAC PANTALLA 21.5" 4GB 500 GB maus y teclado inalambrico | |

Cuenta Pública 2017
Relación de Bienes Muebles que integran el Patrimonio
Al 31 de Marzo de 2017
(pesos)
Ente Público: UNIVERSIDAD DE ORIENTE

| Código | Descripción del Bien Mueble | Valor en libros |
|-----------------|---|-----------------|
| uo105151I010002 | Computadora IMAC PANTALLA 21.5" 4GB 500 GB maus y teclado inalámbrico | |
| uo105151I010003 | Computadora IMAC PANTALLA 21.5" 4GB 500 GB maus y teclado inalámbrico | |
| uo105151I010004 | Computadora IMAC PANTALLA 21.5" 4GB 500 GB maus y teclado inalámbrico | |
| uo105151I010005 | Computadora IMAC PANTALLA 21.5" 4GB 500 GB maus y teclado inalámbrico | |
| uo105151I010006 | Computadora IMAC PANTALLA 21.5" 4GB 500 GB maus y teclado inalámbrico | |
| uo105151I010007 | Computadora IMAC PANTALLA 21.5" 4GB 500 GB maus y teclado inalámbrico | |
| uo105151E020020 | Notebook Hp 6535B con pantalla de 14.1 de 2 GB, 250 GB. | |
| uo105911A010010 | Analizador de red mca. Fortianalyzer-100 mod. FAZ-100C | |
| uo1151110050001 | Escritorio para profesor Mca. Sedutti Mod. Prof- Haya Incluye un archivero mobil. | |
| uo115151B010237 | UPS NO BREAK Unidad de Respaldo y Regulador MCA:APC MOD: SMART SUA2200 | |
| uo115151B010238 | UPS NO BREAK Unidad de Respaldo y Regulador MCA:APC MOD: SMART SUA2201 | |
| uo115151B010239 | UPS NO BREAK Unidad de Respaldo y Regulador MCA:APC MOD: SMART SUA2202 | |
| uo115151B010240 | UPS NO BREAK Unidad de Respaldo y Regulador MCA:APC MOD: SMART SUA2203 | |
| uo115151B010241 | UPS NO BREAK Unidad de Respaldo y Regulador MCA:APC MOD: SMART SUA2204 | |
| uo115151B010242 | UPS NO BREAK Unidad de Respaldo y Regulador MCA:APC MOD: SMART SUA2205 | |
| uo115151B010243 | UPS NO BREAK Unidad de Respaldo y Regulador MCA:APC MOD: SMART SUA2206 | |
| uo115151B010244 | UPS NO BREAK Unidad de Respaldo y Regulador MCA:APC MOD: SMART SUA2207 | |
| uo115151B010245 | UPS NO BREAK Unidad de Respaldo y Regulador MCA:APC MOD: SMART SUA2208 | |
| uo115151B010246 | UPS NO BREAK Unidad de Respaldo y Regulador MCA:APC MOD: SMART SUA2209 | |
| uo115151B010247 | UPS NO BREAK Unidad de Respaldo y Regulador MCA:APC MOD: SMART SUA2210 | |
| uo115151B010248 | UPS NO BREAK Unidad de Respaldo y Regulador MCA:APC MOD: SMART SUA2211 | |
| uo115151B010249 | UPS NO BREAK Unidad de Respaldo y Regulador MCA:APC MOD: SMART SUA2212 | |
| uo115151B010250 | UPS NO BREAK Unidad de Respaldo y Regulador MCA:APC MOD: SMART SUA2213 | |
| uo115151B010251 | UPS NO BREAK Unidad de Respaldo y Regulador MCA:APC MOD: SMART SUA2214 | |
| uo115151B010252 | UPS NO BREAK Unidad de Respaldo y Regulador MCA:APC MOD: SMART SUA2215 | |
| uo115151B010253 | UPS No break Marc. APC. Mod. BR1300G | |
| uo115151C040002 | Puesto del Maestro CPU Mca. DELL Mod.OptiPlex 990 SFF incluye mause y teclado. | |
| uo115151C080001 | Puesto del estudiante CPU Mar.DELL mod. OptiPlex 990MT Incluye mause y teclado. | |
| uo115151C080002 | Puesto del estudiante CPU Mar.DELL mod. OptiPlex 990MT Incluye mause y teclado. | |
| uo115151C080003 | Puesto del estudiante CPU Mar.DELL mod. OptiPlex 990MT Incluye mause y teclado. | |
| uo115151C080004 | Puesto del estudiante CPU Mar.DELL mod. OptiPlex 990MT Incluye mause y teclado. | |
| uo115151C080005 | Puesto del estudiante CPU Mar.DELL mod. OptiPlex 990MT Incluye mause y teclado. | |
| uo115151C080006 | Puesto del estudiante CPU Mar.DELL mod. OptiPlex 990MT Incluye mause y teclado. | |

Cuenta Pública 2017
Relación de Bienes Muebles que integran el Patrimonio
Al 31 de Marzo de 2017
(pesos)
Ente Público: UNIVERSIDAD DE ORIENTE

| Código | Descripción del Bien Mueble | Valor en libros |
|-----------------|---|-----------------|
| uo115151C080007 | Puesto del estudiante CPU Mar.DELL mod. OptiPlex 990MT Incluye mouse y teclado. | |
| uo115151C080008 | Puesto del estudiante CPU Mar.DELL mod. OptiPlex 990MT Incluye mouse y teclado. | |
| uo115151C080009 | Puesto del estudiante CPU Mar.DELL mod. OptiPlex 990MT Incluye mouse y teclado. | |
| uo115151C080010 | Puesto del estudiante CPU Mar.DELL mod. OptiPlex 990MT Incluye mouse y teclado. | |
| uo115151C080011 | Puesto del estudiante CPU Mar.DELL mod. OptiPlex 990MT Incluye mouse y teclado. | |
| uo115151C080012 | Puesto del estudiante CPU Mar.DELL mod. OptiPlex 990MT Incluye mouse y teclado. | |
| uo115151C080013 | Puesto del estudiante CPU Mar.DELL mod. OptiPlex 990MT Incluye mouse y teclado. | |
| uo115151C080014 | Puesto del estudiante CPU Mar.DELL mod. OptiPlex 990MT Incluye mouse y teclado. | |
| uo115151C080015 | Puesto del estudiante CPU Mar.DELL mod. OptiPlex 990MT Incluye mouse y teclado. | |
| uo115151C080016 | Puesto del estudiante CPU Mar.DELL mod. OptiPlex 990MT Incluye mouse y teclado. | |
| uo115151C080017 | Puesto del estudiante CPU Mar.DELL mod. OptiPlex 990MT Incluye mouse y teclado. | |
| uo115151C080018 | Puesto del estudiante CPU Mar.DELL mod. OptiPlex 990MT Incluye mouse y teclado. | |
| uo115151C080019 | Puesto del estudiante CPU Mar.DELL mod. OptiPlex 990MT Incluye mouse y teclado. | |
| uo115151C080020 | Puesto del estudiante CPU Mar.DELL mod. OptiPlex 990MT Incluye mouse y teclado. | |
| uo115151E020025 | Notebook Hp PROBOOK 6450B core I5-450 DE 2gb 320g | |
| uo115151E020026 | Notebook Hp PROBOOK 425 dual-core processor P340 | |
| uo115151E020027 | Notebook Hp PROBOOK 425 | |
| uo115151E040002 | MacBook Pro de 13" Mod.A1278 | |
| uo115151F010002 | Scanner HP Mod. Scanjet 5590 | |
| uo115151F010003 | Scanner HP Mod. Scanjet 5590 | |
| uo115151G050007 | Switch Mca.Networks Mod. Baystack 5510-48T RF | |
| uo115151H010006 | Servidor Comunicaciones. MCD:LEX MOD: 31270D 19"1U+(2X3I525UV4U) | |
| uo115151H010007 | Servidor de recursos Mca. DELL Mod. POWEREDGE T110 | |
| uo115151H020001 | Computador de datos Marc. D-LINK Mod. DES-1210-28 | |
| uo115151I010008 | Computadora IMAC PANTALLA 21.5" 4GB 1 TB RADEON Mod.A1311 Incluye maus y teclado. | |
| uo115151I010009 | Computadora IMAC PANTALLA 21.5" 4GB 1 TB RADEON Mod.A1311 Incluye maus y teclado. | |
| uo115151I010010 | Computadora IMAC PANTALLA 21.5" 4GB 1 TB RADEON Mod.A1311 Incluye maus y teclado. | |
| uo115151I010011 | Computadora IMAC PANTALLA 21.5" 4GB 1 TB RADEON Mod.A1311 Incluye maus y teclado. | |
| uo115151I010012 | Computadora IMAC PANTALLA 21.5" 4GB 1 TB RADEON Mod.A1311 Incluye maus y teclado. | |
| uo115151I010013 | Computadora IMAC PANTALLA 21.5" 4GB 1 TB RADEON Mod.A1311 Incluye maus y teclado. | |
| uo115151I010014 | Computadora IMAC PANTALLA 21.5" 4GB 1 TB RADEON Mod.A1311 Incluye maus y teclado. | |
| uo115151I010015 | Computadora IMAC PANTALLA 21.5" 4GB 1 TB RADEON Mod.A1311 Incluye maus y teclado. | |
| uo115151I010016 | Computadora IMAC PANTALLA 21.5" 4GB 1 TB RADEON Mod.A1311 Incluye maus y teclado. | |

Cuenta Pública 2017
Relación de Bienes Muebles que integran el Patrimonio
Al 31 de Marzo de 2017
(pesos)
Ente Público: UNIVERSIDAD DE ORIENTE

| Código | Descripción del Bien Mueble | Valor en libros |
|-----------------|---|-----------------|
| uo115151010017 | Computadora IMAC PANTALLA 21.5" 4GB 1 TB RADEON Mod.A1311 Incluye maus y teclado. | |
| uo115151010018 | Computadora IMAC PANTALLA 21.5" 4GB 1 TB RADEON Mod.A1311 Incluye maus y teclado. | |
| uo115151010019 | Computadora IMAC PANTALLA 21.5" 4GB 1 TB RADEON Mod.A1311 Incluye maus y teclado. | |
| uo115151010020 | Computadora IMAC PANTALLA 21.5" 4GB 1 TB RADEON Mod.A1311 Incluye maus y teclado. | |
| uo115151010021 | Computadora IMAC PANTALLA 21.5" 4GB 1 TB RADEON Mod.A1311 Incluye maus y teclado. | |
| uo115151010022 | Computadora IMAC PANTALLA 21.5" 4GB 1 TB RADEON Mod.A1311 Incluye maus y teclado. | |
| uo115151010023 | Computadora IMAC PANTALLA 21.5" 4GB 1 TB RADEON Mod.A1311 Incluye maus y teclado. | |
| uo115151010024 | Computadora IMAC PANTALLA 21.5" 4GB 1 TB RADEON Mod.A1311 Incluye maus y teclado. | |
| uo115151010025 | Computadora IMAC PANTALLA 21.5" 4GB 1 TB RADEON Mod.A1311 Incluye maus y teclado. | |
| uo115151010026 | Computadora IMAC PANTALLA 21.5" 4GB 1 TB RADEON Mod.A1311 Incluye maus y teclado. | |
| uo115151010027 | Computadora IMAC PANTALLA 21.5" 4GB 1 TB RADEON Mod.A1311 Incluye maus y teclado. | |
| uo115151010028 | Computadora IMAC PANTALLA 21.5" 4GB 1 TB RADEON Mod.A1311 Incluye maus y teclado. | |
| uo115151010029 | Computadora IMAC PANTALLA 21.5" 4GB 1 TB RADEON Mod.A1311 Incluye maus y teclado. | |
| uo115151010030 | Computadora IMAC PANTALLA 21.5" 4GB 1 TB RADEON Mod.A1311 Incluye maus y teclado. | |
| uo115151010031 | Computadora IMAC PANTALLA 21.5" 4GB 1 TB RADEON Mod.A1311 Incluye maus y teclado. | |
| uo115151010032 | Computadora IMAC PANTALLA 21.5" 4GB 1 TB RADEON Mod.A1311 Incluye maus y teclado. | |
| uo115151010033 | Computadora IMAC PANTALLA 21.5" 4GB 1 TB RADEON Mod.A1311 Incluye maus y teclado. | |
| uo115151010034 | Computadora IMAC PANTALLA 21.5" 4GB 1 TB RADEON Mod.A1311 Incluye maus y teclado. | |
| uo115151010035 | Computadora IMAC PANTALLA 21.5" 4GB 1 TB RADEON Mod.A1311 Incluye maus y teclado. | |
| uo115151010036 | Computadora IMAC PANTALLA 21.5" 4GB 1 TB RADEON Mod.A1311 Incluye maus y teclado. | |
| uo115151010037 | Computadora IMAC PANTALLA 21.5" 4GB 1 TB RADEON Mod.A1311 Incluye maus y teclado. | |
| uo115151010038 | Computadora IMAC PANTALLA 21.5" 4GB 1 TB RADEON Mod.A1311 Incluye maus y teclado. | |
| uo115151010039 | Computadora IMAC PANTALLA 21.5" 4GB 1 TB RADEON Mod.A1311 Incluye maus y teclado. | |
| uo115151010040 | Computadora IMAC PANTALLA 21.5" 4GB 1 TB RADEON Mod.A1311 Incluye maus y teclado. | |
| uo115151010041 | Computadora IMAC PANTALLA 21.5" 4GB 1 TB RADEON Mod.A1311 Incluye maus y teclado. | |
| uo115151010042 | Computadora IMAC PANTALLA 21.5" 4GB 1 TB RADEON Mod.A1311 Incluye maus y teclado. | |
| uo115151010043 | Computadora IMAC PANTALLA 21.5" 4GB 1 TB RADEON Mod.A1311 Incluye maus y teclado. | |
| uo115151010044 | Computadora IMAC PANTALLA 21.5" 4GB 1 TB RADEON Mod.A1311 Incluye maus y teclado. | |
| uo115151010045 | Computadora IMAC PANTALLA 21.5" 4GB 1 TB RADEON Mod.A1311 Incluye maus y teclado. | |
| uo115151010046 | Computadora IMAC PANTALLA 21.5" 4GB 1 TB RADEON Mod.A1311 Incluye maus y teclado. | |
| uo115151010047 | Computadora IMAC PANTALLA 21.5" 4GB 1 TB RADEON Mod.A1311 Incluye maus y teclado. | |
| uo115151010048 | Computadora IMAC PANTALLA 21.5" 4GB 1 TB RADEON Mod.A1311 Incluye maus y teclado. | |
| uo115191H010002 | Calentador de agua a gas de paso Mca: MAGAMEX Mod: CRRP-05-A | |

Cuenta Pública 2017
Relación de Bienes Muebles que integran el Patrimonio
Al 31 de Marzo de 2017
(pesos)
Ente Público: UNIVERSIDAD DE ORIENTE

| Código | Descripción del Bien Mueble | Valor en libros |
|-----------------|---|-----------------|
| uo115191Ñ010001 | 1 kit profesional de seguridad con video grabacion digital de 8 canales, incluye 5 camaras infrarojas de 12 | |
| uo115211G010002 | Camara de video para profesor Mca. Avermedia Mod. Aversion 355 | |
| uo115211G020004 | Sistema de videoconferencia Mca. SONY Mod. PCS-G50 con camara separada. | |
| uo115230A010007 | Camara fotografica Cyber-shot Mca. SONY Mod. DSC-HX100V | |
| uo115230B010004 | Video camara Handicam Mca.SONY Mod. DCR-PJ5 | |
| uo115230B010005 | Video camara Handicam Mca.SONY Mod. DCR-PJ5 | |
| uo115230B010006 | Video camara Handicam Mca.SONY Mod. HDR-PJ50 | |
| uo115230B010007 | Video camara Handicam Mca.SONY Mod. HDR-XR160 | |
| uo115230B010008 | Video camara Handicam Mca.SONY Mod. DCR-PJ5 | |
| uo115640A010013 | Aire minisplit Mca.LG 34 Btu. Mod. | |
| uo115640A010014 | Aire minisplit Mca.LG 34 Btu. Mod. | |
| uo115640A010015 | Aire minisplit Mca.LG 34 Btu. Mod. | |
| uo115640A010016 | Aire minisplit Mca.LG 34 Btu. Mod. | |
| uo115640A010017 | Aire minisplit Mca.LG 34 Btu. Mod. | |
| uo115640A010018 | Aire acondicionado Mca.LG 12000 Btu. Mod.G122CA/004TABN01005 | |
| uo115640A010019 | Aire acondicionado Mca.MIDEA de 24000 Btu. Mod. | |
| uo115640A010020 | Aire acondicionado Mca.MIDEA de 24000 Btu. Mod. | |
| uo115151A010010 | Impresora HP laser jet profesional P1102W | |
| uo115151A010011 | Impresora HP Laser Jet color Mod. CP3525dn | |
| uo135151G050008 | Switch 48 puertos Mca.CISCO Mod. SF300-48 | |
| uo135111C050001 | Gabinete para montaje en pared 9UR negro North System | |
| uo135151B010261 | Ups no break omnismart 500 Triplite | |
| uo135151B010262 | Ups no break omnismart 500 Triplite | |
| uo135151B010263 | Ups no break omnismart 500 Triplite | |
| uo135151H010008 | Servidor Hewlett Packard Proliant G8 Mod. DL32e | |
| uo135151C090001 | CPU Mca.acer Mod. Veriton X4620G | |
| uo135151C090002 | CPU Mca.acer Mod. Veriton X4620G | |
| uo135151C090003 | CPU Mca.acer Mod. Veriton X4620G | |
| uo135151C090004 | CPU Mca.acer Mod. Veriton X4620G | |
| uo135151C090005 | CPU Mca.acer Mod. Veriton X4620G | |
| uo135151D070001 | Monitor Mca.acer LED de 18.5" Mod.S181HL | |
| uo135151D070002 | Monitor Mca.acer LED de 18.5" Mod.S181HL | |
| uo135151D070003 | Monitor Mca.acer LED de 18.5" Mod.S181HL | |

Cuenta Pública 2017
Relación de Bienes Muebles que integran el Patrimonio
Al 31 de Marzo de 2017
(pesos)
Ente Público: UNIVERSIDAD DE ORIENTE

| Código | Descripción del Bien Mueble | Valor en libros |
|-----------------|--|-----------------|
| uo135151D070004 | Monitor Mca.acer LED de 18.5" Mod.S181HL | |
| uo135151D070005 | Monitor Mca.acer LED de 18.5" Mod.S181HL | |
| uo135151E060001 | Lap Top Mca. acer Mod. TMP243-M-6604 pantalla LED de 14" | |
| uo135151A060001 | Impresora KYOCERA FS-4020 DN | |
| uo135151A060002 | Impresora KYOCERA FS-4020 DN | |
| uo135151H010009 | Servidor FortiGate-200D | |
| uo135151A070001 | Impresora Mca.Epson Mod. L110 de tanque de tinta 27ppm | |
| uo135151A070002 | Impresora Mca.Epson Mod. L110 de tanque de tinta 27ppm | |
| uo135151A070003 | Impresora Mca.Epson Mod. T1110 Tabloide | |
| uo135151A070004 | Impresora Mca.Epson Mod. T1110 Tabloide | |
| uo145151H010010 | Servidor MCD: HP MOD: PROLIANT DL320e Gen8, Intel, Xeon, procesador 64 bits. | 0.00 |
| uo145151E040003 | MacBook Pro de 13.3 " Mod.A1278 | - 0.00 |
| uo145151A010012 | Impresora HP Laser Jet color Mod. CP1025nw | 369.60 |
| uo145151E070001 | Notebook Mca. TOSHIBA 14" Mod. C40-A41 core i3 | 1,008.00 |
| uo145151J010001 | Computadora Hacer Veriton X2631G, incluye pantalla led de 18.5 hacer K192HQL Teclado y mouse. | 728.17 |
| uo155151A080001 | Impresora samsung SL-C410W laser color | 949.38 |
| uo155151H010012 | Servidor MC: HP MOD: PROLIANT ML310e Gen8 v21, Intel, Xeon E3-1240v3 QUAD 3.8GHZ, 16GB DDR3/HDD 500GB garantia 1 año extendida a 3. | 11,981.92 |
| uo155151H010011 | Servidor MC: HP MOD: PROLIANT ML310e Gen8, Intel, Xeon E3-1220v2 3.4GHZ, 16GBDDR3 garantia 1 año extendida a 3. | 10,979.92 |
| uo155151L010001 | Router Gigabit Inalambrico Doble banda N750 TL-WDR4300/2.4GHz, Bullet M2HP Ubiquiti Acces Point repetidor WDS 802.11 b/g con antena Omidireccional | 1,937.20 |
| uo155151G050009 | Switch 48 puertos RJ-45 Auto-MDIX a 10/100Mbps, 4 puertos 10/100/1000Mbps 2 ranuras SFP compartidas full duplex IEEE 802.3X y contra presion | 2,538.40 |
| uo155151A010013 | Impresora HP Laser Jet color Mod. M651DN Enterprice | 13,143.59 |
| uo155151G050010 | Switch Apilable AVAYA ERS3526T | 25,870.00 |
| uo155151G050011 | Switch Apilable AVAYA ERS3526T | |
| uo155151G050012 | Switch Apilable AVAYA ERS3526T | |
| uo115911A010011 | Softward para credencial Mod. ID WORKS version V6.5 | |
| uo115911A010012 | STI-PYME comerce 2 usuarios | |
| uo113271A010001 | Software de control y supervision del laboratorio.(licencia de red para 20 alumnos y 1 profesor) Marc.NETSUPPORT Mod. School 10.5 | |
| uo113271A010002 | software para la enseñanza del idioma ingles americano, frances e italiano, (licencia en red para 20 puestos de alumnos) Mca. Auralog Mod. Tell Me More Education. | |

Cuenta Pública 2017
Relación de Bienes Muebles que integran el Patrimonio
Al 31 de Marzo de 2017
(pesos)
Ente Público: UNIVERSIDAD DE ORIENTE

| Código | Descripción del Bien Mueble | Valor en libros |
|-----------------|--|-----------------|
| uo113271A010004 | Paquete de estudio y edición multimedia para 20 alumnos y 1 profesor.) Mca. Gimp Mod. V.2.6 | |
| uo113271A010003 | Licencias para acceso a portal e-learning para el aprendizaje de idiomas para profesores | |
| uo115911A010013 | Plataforma para lectura de mano HAND PUNCH | |
| uo115911A010014 | Logic Studio Rental-SPA (para imac, 9 cd de instalacion y manual) | |
| uo115971A010006 | Internet Security | |
| uo125911A010015 | Software Dreamweaver CS6 Multiple Platforms | |
| uo125911A010016 | Software Adobe PREMIERE PRO CS6 Multiple Platforms | |
| uo125911A010017 | Software Adobe PREMIERE PRO CS6 Multiple Platforms | |
| uo125911A010018 | Software Adobe PREMIERE PRO CS6 Multiple Platforms | |
| uo125911A010019 | Software Adobe PREMIERE PRO CS6 Multiple Platforms | |
| uo125911A010020 | Software InDesign CS6 Multiple Platforms NAS | |
| uo125911A010021 | Cuentas por pagar sistema Microsip de 5 Usuarios | |
| uo133271A010006 | Licencia Academica Vegas Pro 12 | |
| uo133271A010007 | Licencia Academica Vegas Pro 12 | |
| uo133271A010008 | Licencia Academica Vegas Pro 12 | |
| uo133271A010009 | Licencia Academica Vegas Pro 12 | |
| uo133271A010010 | Licencia Academica Vegas Pro 12 | |
| uo135911A010022 | Software nomiplus TA.NET Estandar 1 usuario con llave | |
| uo135971A010007 | Avg Anti-Virus Bussiness Edition 2013, para 100 computadoras licencia de 1 año | |
| uo135911A010023 | Software Cubase 7 Retail | |
| uo145911A010024 | Software Sonar X1-P Mca. Cakewalk (4 DVD) | |
| uo145971A010008 | Licencia FortiCare plus FortiGuard bundle contract for FG-200D | |
| uo155911A010026 | Sistema SAACG.net del Indetec | |
| uo155911A010027 | Software para Restaurante (Observacion: PROFOCIE 2014 \$6306 Fondos Propios UNO \$8774) | |
| | Software para Restaurante (Observacion: PROFOCIE 2014 \$6306 Fondos Propios UNO \$8774) | |
| uo155971A010009 | FortiCare plus FortiGuard Bundle contract for FC-200D (FC-10-00205-900-02-12) INCLUYE SOPORTE TECNICO | |
| uo155411A050004 | Vehiculo GOL SEDAN CL 2016, Mca. VOLKSWAGEN Blanco candy, manuel 5 velocidades, 4 puertas con aire acondicionado, motor CFZP64396. | 103,743.75 |
| uo155211A010046 | Video proyector BOXLIGHT Mod. ECO X30N Garantia 3 años en equipo | 11,233.29 |
| uo155211A010047 | Video proyector BOXLIGHT Mod. ECO X30N Garantia 3 años en equipo | 11,233.29 |
| uo155211A010048 | Video proyector BOXLIGHT Mod. ECO X30N Garantia 3 años en equipo | 11,233.29 |
| uo155211A010049 | Video proyector BOXLIGHT Mod. ECO X30N Garantia 3 años en equipo | 11,233.29 |

Cuenta Pública 2017
Relación de Bienes Muebles que integran el Patrimonio
Al 31 de Marzo de 2017
(pesos)
Ente Público: UNIVERSIDAD DE ORIENTE

| Código | Descripción del Bien Mueble | Valor en libros |
|-----------------|---|-----------------|
| uo155211A010050 | Video proyector BOXLIGHT Mod. ECO X30N Garantía 3 años en equipo | 11,233.29 |
| uo165151E080001 | Notebook LENOVO IDEAPAD G40-80 INTEL CORE i3, Pantalla LED 14" LED HD Windows 10SL Garantía exten | 6,113.94 |
| uo165151E080002 | Notebook LENOVO IDEAPAD G40-80 INTEL CORE i3, Pantalla LED 14" LED HD Windows 10SL Garantía exten | 6,113.94 |
| uo165151E080003 | Notebook LENOVO IDEAPAD G40-80 INTEL CORE i3, Pantalla LED 14" LED HD Windows 10SL Garantía exten | 6,113.94 |
| uo165151E080004 | Notebook LENOVO IDEAPAD G40-80 INTEL CORE i3, Pantalla LED 14" LED HD Windows 10SL Garantía exten | 6,113.94 |
| uo165151E080005 | Notebook LENOVO IDEAPAD G40-80 INTEL CORE i3, Pantalla LED 14" LED HD Windows 10SL Garantía exten | 6,113.94 |
| uo165151E080006 | Notebook LENOVO IDEAPAD G40-80 INTEL CORE i3, Pantalla LED 14" LED HD Windows 10SL Garantía exten | 6,113.94 |
| uo165151E080007 | Notebook LENOVO IDEAPAD G40-80 INTEL CORE i3, Pantalla LED 14" LED HD Windows 10SL Garantía exten | 6,113.94 |
| uo165151E080008 | Notebook LENOVO IDEAPAD G40-80 INTEL CORE i3, Pantalla LED 14" LED HD Windows 10SL Garantía exten | 6,113.94 |
| uo165151E080009 | Notebook LENOVO IDEAPAD G40-80 INTEL CORE i3, Pantalla LED 14" LED HD Windows 10SL Garantía exten | 6,113.95 |
| uo165151E080010 | Notebook LENOVO IDEAPAD G40-80 INTEL CORE i3, Pantalla LED 14" LED HD Windows 10SL Garantía exten | 6,113.95 |
| uo165151A010014 | Impresora HP Laser Jet Pro MFP M176n color negro | 2,139.64 |
| uo165151C110001 | Computadora ThinkCentre M73 SFF Intel cor i3, garantía 3 años | 5,689.66 |
| uo165151C110002 | Computadora ThinkCentre M73 SFF Intel cor i3, garantía 3 años | 5,689.66 |
| uo165151C110003 | Computadora ThinkCentre M73 SFF Intel cor i3, garantía 3 años | 5,689.66 |
| uo165151C110004 | Computadora ThinkCentre M73 SFF Intel cor i3, garantía 3 años | 5,689.66 |
| uo165151C110005 | Computadora ThinkCentre M73 SFF Intel cor i3, garantía 3 años | 5,689.66 |
| uo165151C110006 | Computadora ThinkCentre M73 SFF Intel cor i3, garantía 3 años | 5,689.66 |
| uo165151C110007 | Computadora ThinkCentre M73 SFF Intel cor i3, garantía 3 años | 5,689.66 |
| uo165151C110008 | Computadora ThinkCentre M73 SFF Intel cor i3, garantía 3 años | 5,689.66 |
| uo165151C110009 | Computadora ThinkCentre M73 SFF Intel cor i3, garantía 3 años | 5,689.66 |
| uo165151C110010 | Computadora ThinkCentre M73 SFF Intel cor i3, garantía 3 años | 5,689.66 |
| uo165151C110011 | Computadora ThinkCentre M73 SFF Intel cor i3, garantía 3 años | 5,689.66 |
| uo165151C110012 | Computadora ThinkCentre M73 SFF Intel cor i3, garantía 3 años | 5,689.66 |
| uo165151C110013 | Computadora ThinkCentre M73 SFF Intel cor i3, garantía 3 años | 5,689.65 |
| uo165151C110014 | Computadora ThinkCentre M73 SFF Intel cor i3, garantía 3 años | 5,689.65 |
| uo165151C110015 | Computadora ThinkCentre M73 SFF Intel cor i3, garantía 3 años | 5,689.65 |
| uo165151C110031 | Computadora ThinkCentre M73 SFF Intel cor i3, garantía 3 años | 5,777.58 |
| uo165151C110032 | Computadora ThinkCentre M73 SFF Intel cor i3, garantía 3 años | 5,777.58 |
| uo165151C110033 | Computadora ThinkCentre M73 SFF Intel cor i3, garantía 3 años | 5,777.58 |
| uo165151C110034 | Computadora ThinkCentre M73 SFF Intel cor i3, garantía 3 años | 5,777.58 |
| uo165151C110035 | Computadora ThinkCentre M73 SFF Intel cor i3, garantía 3 años | 5,777.58 |
| uo165151C110036 | Computadora ThinkCentre M73 SFF Intel cor i3, garantía 3 años | 5,777.58 |

Cuenta Pública 2017
Relación de Bienes Muebles que integran el Patrimonio
Al 31 de Marzo de 2017
(pesos)
Ente Público: UNIVERSIDAD DE ORIENTE

| Código | Descripción del Bien Mueble | Valor en libros |
|-----------------|--|-----------------|
| uo165151C110037 | Computadora ThinkCentre M73 SFF Intel cor i3, garantía 3 años | 5,777.58 |
| uo165151C110038 | Computadora ThinkCentre M73 SFF Intel cor i3, garantía 3 años | 5,777.58 |
| uo165151C110039 | Computadora ThinkCentre M73 SFF Intel cor i3, garantía 3 años | 5,777.58 |
| uo165151C110040 | Computadora ThinkCentre M73 SFF Intel cor i3, garantía 3 años | 5,777.58 |
| uo165151C110041 | Computadora ThinkCentre M73 SFF Intel cor i3, garantía 3 años | 5,777.58 |
| uo165151C110042 | Computadora ThinkCentre M73 SFF Intel cor i3, garantía 3 años | 5,777.58 |
| uo165151C110043 | Computadora ThinkCentre M73 SFF Intel cor i3, garantía 3 años | 5,777.58 |
| uo165151C110044 | Computadora ThinkCentre M73 SFF Intel cor i3, garantía 3 años | 5,777.58 |
| uo165151C110045 | Computadora ThinkCentre M73 SFF Intel cor i3, garantía 3 años | 5,777.58 |
| uo165151C110016 | Computadora ThinkCentre M73 SFF Intel cor i3, garantía 3 años | 5,813.04 |
| uo165151C110017 | Computadora ThinkCentre M73 SFF Intel cor i3, garantía 3 años | 5,813.04 |
| uo165151C110018 | Computadora ThinkCentre M73 SFF Intel cor i3, garantía 3 años | 5,813.04 |
| uo165151C110019 | Computadora ThinkCentre M73 SFF Intel cor i3, garantía 3 años | 5,813.04 |
| uo165151C110020 | Computadora ThinkCentre M73 SFF Intel cor i3, garantía 3 años | 5,813.04 |
| uo165151C110021 | Computadora ThinkCentre M73 SFF Intel cor i3, garantía 3 años | 5,813.04 |
| uo165151C110022 | Computadora ThinkCentre M73 SFF Intel cor i3, garantía 3 años | 5,813.04 |
| uo165151C110023 | Computadora ThinkCentre M73 SFF Intel cor i3, garantía 3 años | 5,813.04 |
| uo165151C110024 | Computadora ThinkCentre M73 SFF Intel cor i3, garantía 3 años | 5,813.04 |
| uo165151C110025 | Computadora ThinkCentre M73 SFF Intel cor i3, garantía 3 años | 5,813.04 |
| uo165151C110026 | Computadora ThinkCentre M73 SFF Intel cor i3, garantía 3 años | 5,813.04 |
| uo165151C110027 | Computadora ThinkCentre M73 SFF Intel cor i3, garantía 3 años | 5,813.04 |
| uo165151C110028 | Computadora ThinkCentre M73 SFF Intel cor i3, garantía 3 años | 5,813.04 |
| uo165151C110029 | Computadora ThinkCentre M73 SFF Intel cor i3, garantía 3 años | 5,813.04 |
| uo165151C110030 | Computadora ThinkCentre M73 SFF Intel cor i3, garantía 3 años | 5,813.04 |
| uo165151A070005 | Impresora Epson L375 ECONOTANK | 3,137.44 |
| uo165151C120001 | Computadora Acteck ATX 600w intel core i7-4790, 16gb Ram DDR3, DD 240GB ESTADO SOLIDO, DD 2TB Inlu | 28,008.67 |
| uo165151B010302 | No break Cyber Energy OM1500ATLCD | 2,236.05 |
| uo165151F010004 | Scanner Fujitsu SV600 | 22,269.41 |
| uo175151I010049 | Computadora IMAC PANTALLA 21.5" 1.6DC/8GB/1TB, WLMKB, Mod.A1418 Incluye mouse y teclado. | 21,722.56 |
| uo165211A010051 | Video proyector EPSON POWERLITE H552A negro, incluye control. | 8,350.15 |
| uo165191D130003 | Deshumificador de Ambiente Portatil MIDEA Mod, MDK750PN1, 110 V. | 7,730.75 |
| uo165191D130004 | Deshumificador de Ambiente Portatil MIDEA Mod, MDK750PN1, 110 V. | |
| uo165211G010004 | Camara Fotografica Mca. Canon DS126491 Mod. REBEL EOS T5 18MP Incluye (cargador, estuche, lente de f | 15,164.10 |

Cuenta Pública 2017
Relación de Bienes Muebles que integran el Patrimonio
Al 31 de Marzo de 2017
(pesos)
Ente Público: UNIVERSIDAD DE ORIENTE

| Código | Descripción del Bien Mueble | Valor en libros |
|-----------------|---|-----------------|
| uo165191H010003 | Calentador de agua a gas de paso Mca: CALOREX LP Mod: G-15 de 62L | 4,069.86 |
| uo165211L010001 | Microscopio AmScope SW-3B13X-FRL Single arm boom con luz de anillo. | 16,180.96 |
| uo175151E080011 | Notebook LENOVO IDEAPAD IP 510S-14ISK INTEL CORE i7, Mod. 80TK Pantalla LED 14" LED HD, Windows 10 | 15,146.49 |
| uo175151A070007 | Multifuncional Mca. Epson L475 Mod. C462R | 5,030.60 |
| uo165651A050001 | Navegador GPS GARMIN ETREX 20 X | 4,109.30 |
| uo165651A050002 | Inclinometro y brujula SUUNTO | 3,845.88 |
| uo165191E010011 | Refrigerador Mabe 11 pies Blanco | 4,674.57 |
| uo165191D130005 | Deshumificador de Ambiente Portatil MIDEA Mod, MDK750PN1, 110 V. | 3,733.33 |
| uo165211L010002 | Microscopio Monocular mod, 36XAL ocular de campo amplio de 10X | 4,114.13 |
| uo165211L010003 | Microscopio Estereozoom deco zoom 7.5 | 8,769.60 |
| uo165911A010028 | Software Adobe muse Multiple Platforms multi northamerican language license 12 meses | 1,870.00 |
| uo165111A110005 | Mesa de trabajo para laboratorio de 2x3m cubierta en triplay de 19mm y estructura de acero | 10,634.30 |
| uo165211G010005 | Camara Fotografica Mca. Canon Mod. REBEL EOS T6 18-55 Incluye (cargador, estuche, y Maletin) | 9,024.05 |
| uo165971A010010 | Licencia SAACG.net del Indetec | 5,000.00 |
| uo165111C010065 | Estante con 4 puertas solidas y 20 charolas Mod. COM-02 TECNOLAB. 1.90 Alto X 80 Frente X 50 de Fondo | 23,017.48 |
| uo165111C010066 | Estante con 4 puertas solidas y 20 charolas Mod. COM-02 TECNOLAB. 1.90 Alto X 80 Frente X 50 de Fondo | 23,017.48 |
| uo165111C010067 | Estante con 4 puertas solidas y 20 charolas Mod. COM-02 TECNOLAB. 1.90 Alto X 80 Frente X 50 de Fondo | 23,017.48 |
| uo165111C010068 | Estante con 4 puertas solidas y 20 charolas Mod. COM-02 TECNOLAB. 1.90 Alto X 80 Frente X 50 de Fondo | 23,017.48 |
| uo165111C010069 | Estante con 4 puertas solidas y 20 charolas Mod. COM-02 TECNOLAB. 1.90 Alto X 80 Frente X 50 de Fondo | 23,017.48 |
| uo165191E010012 | Congelador Vertical PANASONIC 9.7 | 97,404.23 |
| uo165151L010001 | Datalogger marca Hobo modelo MX 1101, almacena mas de 85 000 lecturas de humedad y temperatura, con | 4,362.15 |
| uo165191R010001 | Guillotina Manual de 45cm de corte y 6cm de luz con pedestal hecha de acero forjado con pedestal PTR. | 29,603.20 |
| uo165191R010002 | Cortadora Simplex modelo 760 corte a 45cm y hace cortes de 1.54m de largo. | 11,650.65 |
| uo175111E050001 | Pantalla Tripie de 1.78x1.78 Matweiss | 3,076.15 |
| uo175111E050002 | Pantalla Tripie de 1.78x1.78 Matweiss | 3,076.15 |
| uo175111A200001 | Conjunto secretarial Escritorio 160x145x75 cherry/negro VOLT | 5,448.46 |
| uo175111B030066 | Sillon Ejecutivo respaldo bajo negra crepe base nylon | 1,494.27 |
| uo175211A010052 | Video proyector BOXLIGHT Mod. ECO X26 | |
| uo175211A010053 | Video proyector BOXLIGHT Mod. ECO X26 | 28,758.33 |
| uo173271A010011 | Licencia Nutrikcal SA para servicio de alimentos. Licencia de derecho de uso con vigencia permanente. | 9,300.50 |
| uo175191D090015 | Licuadora tapisa industrial | 6,458.03 |
| uo175191D090016 | Licuadora LI-3 | 7,612.24 |

Cuenta Pública 2017
Relación de Bienes Muebles que integran el Patrimonio
Al 31 de Marzo de 2017
(pesos)
Ente Público: UNIVERSIDAD DE ORIENTE

| Código | Descripción del Bien Mueble | Valor en libros |
|-----------------|--|---------------------|
| uo175191S010001 | Waflera tipo AMERICANA FB-UWB1 | 4,287.37 |
| uo175191T010001 | Fuente de chocolate 3 cascadas HE-CF-21A | 12,647.70 |
| uo175211C030011 | Grabadora reportera Mca: SONY | 3,000.00 |
| uo175211C030012 | Grabadora reportera Mca: SONY | 3,000.00 |
| uo175211D020011 | Mezcladora de 16 canales con efectos y coneccion usb Mca. YAMAHA | 14,289.00 |
| uo175211D020012 | Mezcladora de 16 canales con efectos y coneccion usb Mca. YAMAHA | 14,289.00 |
| uo175211E020011 | Reproductor y Grabador de CD TEAC | 6,781.00 |
| uo175211I010025 | Monitor biamplificado para estudio YAMAHA | 3,690.00 |
| uo175211I010026 | Monitor biamplificado para estudio YAMAHA | 3,690.00 |
| uo175211I010027 | Monitor biamplificado para estudio YAMAHA | 3,690.00 |
| uo175211I010028 | Monitor biamplificado para estudio YAMAHA | 3,690.00 |
| uo175211I010031 | Microfono de condensador SHURE | 9,503.00 |
| uo175211I010032 | Microfono de condensador SHURE | 9,503.00 |
| uo175211I010033 | Microfono de condensador SHURE | 9,503.00 |
| uo175211I010034 | Microfono de condensador SHURE | 9,503.00 |
| uo175211I010035 | Microfono de condensador SHURE | 9,503.00 |
| uo175211I010036 | Microfono de condensador SHURE | 9,503.00 |
| uo175211I010037 | Microfono de condensador SHURE | 9,503.00 |
| uo175151G030021 | Disco duro de estado solido SUV400 960 gb Kingston | 5,916.00 |
| uo175151G030022 | Disco duro de estado solido SUV400 960 gb Kingston | 5,916.00 |
| Total | | 2,450,719.53 |

Bajo protesta de decir verdad declaramos que los Estados Financieros y sus Notas son razonablemente correctos y responsabilidad del emisor.

RELACIÓN DE BIENES INMUEBLES QUE INTEGRAN EL PATRIMONIO

Cuenta Pública 2017
Relación de Bienes Inmuebles que integran el Patrimonio
Al 31 de Marzo de 2017
(pesos)
Ente Público: UNIVERSIDAD DE ORIENTE

| Código | Descripción del Bien Inmueble | Valor en libros |
|--------------|---|----------------------|
| UO075811001 | PREDIO TABLAJE 10344 | 4,849,000.00 |
| UO075811002 | PREDIO TABLAJE 10345 | 22,499,765.41 |
| UO075831001 | EDIFICIO DE DOCENCIA Y EQUIPAMIENTO | 13,805,371.45 |
| UO085831002 | EDIFICIO DE LABORATORIOS | 6,639,860.11 |
| UO115831003 | EDIFICIO DE DOCENCIA (MODULO DE DOS AULAS) | 725,601.18 |
| UO125831004 | CANCHA DE USOS MÚLTIPLES | 798,206.33 |
| UO145831005 | EDIFICIO DE BIBLIOTECA | 14,197,830.76 |
| UO145831006 | EDIFICIO DE DOCENCIA (MODULO DE UN AULA) | 589,074.58 |
| UO155831007 | EDIFICIO DE DOCENCIA (MODULO DE DOS AULAS) | 1,172,603.09 |
| UO155831008 | MALLA CICLONICA E ILUMINACIÓN DE CANCHA DE USOS MULTIPLES | 90,577.59 |
| UO155831009 | LABORATORIO Y AULA DIDACTICA (TRABAJOS COMPLEMENTARIOS) | 190,079.22 |
| UO155831010 | MODULO DE AULA DIDACTICA | 602,392.60 |
| UO155831011 | MODULO DE AULA DIDACTICA Y LABORATORIO DE BROMATOLOGIA | 2,685,372.95 |
| UO165831012 | AULA DIDACTICA | 705,233.01 |
| UO165831013 | AULA DIDACTICA | 832,663.85 |
| Total | | 70,383,632.13 |

Bajo protesta de decir verdad declaramos que los Estados Financieros y sus Notas son razonablemente correctos y responsabilidad del emisor.

RELACIÓN DE CUENTAS BANCARIAS PRODUCTIVAS ESPECÍFICAS

Cuenta Pública 2017
Ente Público: UNIVERSIDAD DE ORIENTE
Relación de cuentas bancarias productivas específicas
Al 31 de Marzo del 2017

| Fondo, Programa o Convenio | Datos de la Cuenta Bancaria | |
|---|--|------------------|
| | Institución Bancaria | Número de Cuenta |
| FONDO DE RECURSOS FEDERALES | BBVA BANCOMER SA INSTITUCION DE BANCA MULTIPLE | 0156059562 |
| PROGRAMA PARA EL MEJORAMIENTO DEL PROFESORADO | BBVA BANCOMER SA INSTITUCION DE BANCA MULTIPLE | 0174814754 |
| PROGRAMA DE FORTALECIMIENTO DE LA CALIDAD EN INSTITUCIONES EDUCATIVAS | BBVA BANCOMER SA INSTITUCION DE BANCA MULTIPLE | 103516091 |

Bajo protesta de decir verdad declaramos que los Estados Financieros y sus Notas son razonablemente correctos y responsabilidad del emisor.

ENDEUDAMIENTO NETO E INTERESES DE LA DEUDA

Cuenta Pública 2017
Endeudamiento Neto
Acumulado del 1 de Enero al 31 de Marzo del 2017
Pesos
Ente Público: UNIVERSIDAD DE ORIENTE

| Identificación de Crédito o Instrumento | Colocación A | Amortización B | Endeudamiento Neto C = A - B |
|---|-----------------|-------------------|---------------------------------|
| NO APLICA | | | |

Bajo protesta de decir verdad declaramos que los Estados Financieros y sus Notas son razonablemente correctos y responsabilidad del emisor.

Cuenta Pública 2017
Intereses de la deuda
Acumulado del 1 de Enero al 31 de Marzo del 2017
Pesos
Ente Público: UNIVERSIDAD DE ORIENTE

| Identificación de Crédito o Instrumento | Devengado | Pagado |
|--|------------------|---------------|
| Créditos Bancarios | N/A | N/A |
| Total Créditos Bancarios | N/A | N/A |
| Otros Instrumentos de Deuda | N/A | N/A |
| Total Otros Instrumentos de Deuda | N/A | N/A |
| TOTAL | N/A | N/A |

Bajo protesta de decir verdad declaramos que los Estados Financieros y sus Notas son razonablemente correctos y responsabilidad del emisor.

ESQUEMAS BURSÁTILES Y DE COBERTURAS FINANCIERAS

Cuenta Pública 2017

Relación de Esquemas Bursátiles y de Coberturas Financieras

Al 31 de Marzo del 2017

(Pesos)

Ente Público: UNIVERSIDAD DE ORIENTE

« NO APLICA »

Bajo protesta de decir verdad declaramos que los Estados Financieros y sus Notas son razonablemente correctos y responsabilidad del emisor.

DISCIPLINA FINANCIERA

| ENTE PÚBLICO: UNIVERSIDAD DE ORIENTE | | | | | |
|--|-----------------------|-----------------------------|--|---------------------|-----------------------------|
| Estado de Situación Financiera Detallado - LDF | | | | | |
| AL 31 DE MARZO DE 2017 Y AL 31 DE DICIEMBRE DE 2016 | | | | | |
| (PESOS) | | | | | |
| Concepto (c) | 2017 | 31 DE DICIEMBRE DE 2016 (e) | Concepto (c) | 2017 | 31 DE DICIEMBRE DE 2016 (e) |
| ACTIVO | | | PASIVO | | |
| Activo Circulante | | | Pasivo Circulante | | |
| a. Efectivo y Equivalentes (a=a1+a2+a3+a4+a5+a6+a7) | \$4,674,499.75 | \$4,831,670.79 | a. Cuentas por Pagar a Corto Plazo (a=a1+a2+a3+a4+a5+a6+a7+a8+a9) | \$726,414.19 | \$806,922.11 |
| a1) Efectivo | \$31,000.00 | \$0.00 | a1) Servicios Personales por Pagar a Corto Plazo | \$191,464.12 | \$207,269.87 |
| a2) Bancos/Tesorería | \$0.00 | \$3,323,502.81 | a2) Proveedores por Pagar a Corto Plazo | \$21,543.75 | \$9,999.28 |
| a3) Bancos/Dependencias y Otros | \$3,135,371.31 | \$0.00 | a3) Contratistas por Obras Públicas por Pagar a Corto Plazo | \$0.00 | \$0.00 |
| a4) Inversiones Temporales (Hasta 3 meses) | \$0.00 | \$0.00 | a4) Participaciones y Aportaciones por Pagar a Corto Plazo | \$0.00 | \$0.00 |
| a5) Fondos con Afectación Específica | \$1,508,128.44 | \$1,508,167.98 | a5) Transferencias Otorgadas por Pagar a Corto Plazo | \$0.00 | \$0.00 |
| a6) Depósitos de Fondos de Terceros en Garantía y/o Administración | \$0.00 | \$0.00 | a6) Intereses, Comisiones y Otros Gastos de la Deuda Pública por Pagar a Corto Plazo | \$0.00 | \$0.00 |
| a7) Otros Efectivos y Equivalentes | \$0.00 | \$0.00 | a7) Retenciones y Contribuciones por Pagar a Corto Plazo | \$482,226.76 | \$577,823.96 |
| b. Derechos a Recibir Efectivo o Equivalentes (b=b1+b2+b3+b4+b5+b6+b7) | \$245,667.08 | \$339,992.25 | a8) Devoluciones de la Ley de Ingresos por Pagar a Corto Plazo | \$0.00 | \$0.00 |
| b1) Inversiones Financieras de Corto Plazo | \$0.00 | \$0.00 | a9) Otras Cuentas por Pagar a Corto Plazo | \$31,179.56 | \$11,829.00 |
| b2) Cuentas por Cobrar a Corto Plazo | \$132,624.00 | \$132,624.00 | b. Documentos por Pagar a Corto Plazo (b=b1+b2+b3) | \$0.00 | \$0.00 |
| b3) Deudores Diversos por Cobrar a Corto Plazo | \$14,000.00 | \$206,043.29 | b1) Documentos Comerciales por Pagar a Corto Plazo | \$0.00 | \$0.00 |
| b4) Ingresos por Recuperar a Corto Plazo | \$94,094.32 | \$0.00 | b2) Documentos con Contratistas por Obras Públicas por Pagar a Corto Plazo | \$0.00 | \$0.00 |
| b5) Deudores por Anticipos de la Tesorería a Corto Plazo | \$0.00 | \$0.00 | b3) Otros Documentos por Pagar a Corto Plazo | \$0.00 | \$0.00 |
| b6) Préstamos Otorgados a Corto Plazo | \$0.00 | \$0.00 | c. Porción a Corto Plazo de la Deuda Pública a Largo Plazo (c=c1+c2) | \$0.00 | \$0.00 |
| b7) Otros Derechos a Recibir Efectivo o Equivalentes a Corto Plazo | \$4,948.76 | \$1,324.96 | c1) Porción a Corto Plazo de la Deuda Pública | \$0.00 | \$0.00 |
| c. Derechos a Recibir Bienes o Servicios (c=c1+c2+c3+c4+c5) | \$39,845.41 | \$41,301.25 | c2) Porción a Corto Plazo de Arrendamiento Financiero | \$0.00 | \$0.00 |
| c1) Anticipo a Proveedores por Adquisición de Bienes y Prestación de Servicios a Corto Plazo | \$6,718.24 | \$8,174.08 | d. Títulos y Valores a Corto Plazo | \$0.00 | \$0.00 |
| c2) Anticipo a Proveedores por Adquisición de Bienes Inmuebles y Muebles a Corto Plazo | \$14,744.37 | \$14,744.37 | e. Pasivos Diferidos a Corto Plazo (e=e1+e2+e3) | \$0.00 | \$0.00 |
| c3) Anticipo a Proveedores por Adquisición de Bienes Intangibles a Corto Plazo | \$0.00 | \$0.00 | e1) Ingresos Cobrados por Adelantado a Corto Plazo | \$0.00 | \$0.00 |
| c4) Anticipo a Contratistas por Obras Públicas a Corto Plazo | \$0.00 | \$0.00 | e2) Intereses Cobrados por Adelantado a Corto Plazo | \$0.00 | \$0.00 |
| c5) Otros Derechos a Recibir Bienes o Servicios a Corto Plazo | \$18,382.80 | \$18,382.80 | e3) Otros Pasivos Diferidos a Corto Plazo | \$0.00 | \$0.00 |
| d. Inventarios (d=d1+d2+d3+d4+d5) | \$0.00 | \$0.00 | f. Fondos y Bienes de Terceros en Garantía y/o Administración a Corto Plazo (f=f1+f2+f3+f4+f5+f6) | \$0.00 | \$0.00 |
| d1) Inventario de Mercancías para Venta | \$0.00 | \$0.00 | f1) Fondos en Garantía a Corto Plazo | \$0.00 | \$0.00 |
| d2) Inventario de Mercancías Terminadas | \$0.00 | \$0.00 | f2) Fondos en Administración a Corto Plazo | \$0.00 | \$0.00 |
| d3) Inventario de Mercancías en Proceso de Elaboración | \$0.00 | \$0.00 | f3) Fondos Contingentes a Corto Plazo | \$0.00 | \$0.00 |
| d4) Inventario de Materias Primas, Materiales y Suministros para Producción | \$0.00 | \$0.00 | f4) Fondos de Fideicomisos, Mandatos y Contratos Análogos a Corto Plazo | \$0.00 | \$0.00 |
| d5) Bienes en Tránsito | \$0.00 | \$0.00 | f5) Otros Fondos de Terceros en Garantía y/o Administración a Corto Plazo | \$0.00 | \$0.00 |
| e. Almacenes | \$0.00 | \$0.00 | f6) Valores y Bienes en Garantía a Corto Plazo | \$0.00 | \$0.00 |
| f. Estimación por Pérdida o Deterioro de Activos Circulantes (f=f1+f2) | \$0.00 | \$0.00 | g. Provisiones a Corto Plazo (g=g1+g2+g3) | \$0.00 | \$0.00 |
| f1) Estimaciones para Cuentas Incobrables por Derechos a Recibir Efectivo o Equivalentes | \$0.00 | \$0.00 | g1) Provisión para Demandas y Juicios a Corto Plazo | \$0.00 | \$0.00 |
| f2) Estimación por Deterioro de Inventarios | \$0.00 | \$0.00 | g2) Provisión para Contingencias a Corto Plazo | \$0.00 | \$0.00 |

| ENTE PÚBLICO: UNIVERSIDAD DE ORIENTE | | | | | |
|---|------------------------|-----------------------------|--|-------------------------|-----------------------------|
| Estado de Situación Financiera Detallado - LDF | | | | | |
| AL 31 DE MARZO DE 2017 Y AL 31 DE DICIEMBRE DE 2016 | | | | | |
| (PESOS) | | | | | |
| Concepto (c) | 2017 | 31 DE DICIEMBRE DE 2016 (e) | Concepto (c) | 2017 | 31 DE DICIEMBRE DE 2016 (e) |
| g. Otros Activos Circulantes (g=g1+g2+g3+g4) | \$0.00 | \$0.00 | g3) Otras Provisiones a Corto Plazo | \$0.00 | \$0.00 |
| g1) Valores en Garantía | \$0.00 | \$0.00 | h. Otros Pasivos a Corto Plazo (h=h1+h2+h3) | \$31.77 | \$65,913.01 |
| g2) Bienes en Garantía (excluye depósitos de fondos) | \$0.00 | \$0.00 | h1) Ingresos por Clasificar | \$0.00 | \$0.00 |
| g3) Bienes Derivados de Embargos, Decomisos, Aseguramientos y Dación en Pago | \$0.00 | \$0.00 | h2) Recaudación por Participar | \$0.00 | \$0.00 |
| g4) Adquisición con Fondos de Terceros | \$0.00 | \$0.00 | h3) Otros Pasivos Circulantes | \$31.77 | \$65,913.01 |
| IA. Total de Activos Circulantes (IA = a + b + c + d + e + f + g) | \$4,960,012.24 | \$5,212,964.29 | IIA. Total de Pasivos Circulantes (IIA = a + b + c + d + e + f + g + h) | \$726,445.96 | \$872,835.12 |
| Activo No Circulante | | | Pasivo No Circulante | | |
| a. Inversiones Financieras a Largo Plazo | \$0.00 | \$0.00 | a. Cuentas por Pagar a Largo Plazo | \$0.00 | \$0.00 |
| b. Derechos a Recibir Efectivo o Equivalentes a Largo Plazo | \$0.00 | \$0.00 | b. Documentos por Pagar a Largo Plazo | \$0.00 | \$0.00 |
| c. Bienes Inmuebles, Infraestructura y Construcciones en Proceso | \$89,142,920.12 | \$87,592,230.07 | c. Deuda Pública a Largo Plazo | \$0.00 | \$0.00 |
| d. Bienes Muebles | \$17,949,436.11 | \$17,698,001.69 | d. Pasivos Diferidos a Largo Plazo | \$0.00 | \$0.00 |
| e. Activos Intangibles | \$776,288.30 | \$766,142.30 | e. Fondos y Bienes de Terceros en Garantía y/o en Administración a Largo Plazo | \$0.00 | \$0.00 |
| f. Depreciación, Deterioro y Amortización Acumulada de Bienes | -\$35,034,294.04 | -\$34,128,906.82 | f. Provisiones a Largo Plazo | \$177,314.67 | \$177,314.67 |
| g. Activos Diferidos | \$0.00 | \$0.00 | IIB. Total de Pasivos No Circulantes (IIB = a + b + c + d + e + f) | \$177,314.67 | \$177,314.67 |
| h. Estimación por Pérdida o Deterioro de Activos no Circulantes | \$0.00 | \$0.00 | II. Total del Pasivo (II = IIA + IIB) | \$903,760.63 | \$1,050,149.79 |
| i. Otros Activos no Circulantes | \$0.00 | \$0.00 | HACIENDA PÚBLICA/PATRIMONIO | | |
| IB. Total de Activos No Circulantes (IB = a + b + c + d + e + f + g + h + i) | \$72,834,350.49 | \$71,927,467.24 | IIIA. Hacienda Pública/Patrimonio Contribuido (IIIA = a + b + c) | \$100,254,162.00 | \$98,703,471.95 |
| I. Total del Activo (I = IA + IB) | \$77,794,362.73 | \$77,140,431.53 | a. Aportaciones | \$100,254,162.00 | \$98,703,471.95 |
| | | | b. Donaciones de Capital | \$0.00 | \$0.00 |
| | | | c. Actualización de la Hacienda Pública/Patrimonio | \$0.00 | \$0.00 |
| | | | IIIB. Hacienda Pública/Patrimonio Generado (IIIB = a + b + c + d + e) | -\$23,363,559.90 | -\$22,613,190.21 |
| | | | a. Resultados del Ejercicio (Ahorro/ Desahorro) | -\$750,369.69 | -\$5,978,392.54 |
| | | | b. Resultados de Ejercicios Anteriores | -\$22,613,190.21 | -\$16,634,797.67 |
| | | | c. Revalúos | \$0.00 | \$0.00 |
| | | | d. Reservas | \$0.00 | \$0.00 |
| | | | e. Rectificaciones de Resultados de Ejercicios Anteriores | \$0.00 | \$0.00 |
| | | | IIIC. Exceso o Insuficiencia en la Actualización de la Hacienda Pública/Patrimonio (IIIC=a+b) | \$0.00 | \$0.00 |
| | | | a. Resultado por Posición Monetaria | \$0.00 | \$0.00 |
| | | | b. Resultado por Tenencia de Activos no Monetarios | \$0.00 | \$0.00 |
| | | | III. Total Hacienda Pública/Patrimonio (III = IIIA + IIIB + IIIC) | \$76,890,602.10 | \$76,090,281.74 |
| | | | IV. Total del Pasivo y Hacienda Pública/Patrimonio (IV = II + III) | \$77,794,362.73 | \$77,140,431.53 |

| ENTE PÚBLICO: UNIVERSIDAD DE ORIENTE Informe Analítico de la Deuda Pública y Otros Pasivos - LDF DEL 1 DE ENERO AL 31 DE MARZO DE 2017 (PESOS) | | | | | | | |
|---|---|----------------------------------|-----------------------------------|--|---|--------------------------------------|---|
| Denominación de la Deuda Pública y Otros Pasivos | Saldo 31 DE DICIEMBRE DE 2016 (d) | Disposiciones del Periodo (e) | Amortizaciones del Periodo (f) | Revaluaciones, Reclasificaciones y Otros Ajustes (g) | Saldo Final del Periodo (h) h=d+e-f+g | Pago de Intereses del Periodo (i) | Pago de Comisiones y demás costos asociados durante el Periodo (j) |
| 1. Deuda Pública (1=A+B) | \$0.00 | \$0.00 | \$0.00 | \$0.00 | \$0.00 | \$0.00 | \$0.00 |
| A. Corto Plazo (A=a1+a2+a3) | \$0.00 | \$0.00 | \$0.00 | \$0.00 | \$0.00 | \$0.00 | \$0.00 |
| a1) Instituciones de Crédito | \$0.00 | \$0.00 | \$0.00 | \$0.00 | \$0.00 | \$0.00 | \$0.00 |
| a2) Títulos y Valores | \$0.00 | \$0.00 | \$0.00 | \$0.00 | \$0.00 | \$0.00 | \$0.00 |
| a3) Arrendamientos Financieros | \$0.00 | \$0.00 | \$0.00 | \$0.00 | \$0.00 | \$0.00 | \$0.00 |
| B. Largo Plazo (B=b1+b2+b3) | \$0.00 | \$0.00 | \$0.00 | \$0.00 | \$0.00 | \$0.00 | \$0.00 |
| b1) Instituciones de Crédito | \$0.00 | \$0.00 | \$0.00 | \$0.00 | \$0.00 | \$0.00 | \$0.00 |
| b2) Títulos y Valores | \$0.00 | \$0.00 | \$0.00 | \$0.00 | \$0.00 | \$0.00 | \$0.00 |
| b3) Arrendamientos Financieros | \$0.00 | \$0.00 | \$0.00 | \$0.00 | \$0.00 | \$0.00 | \$0.00 |
| 2. Otros Pasivos | \$1,050,149.79 | \$0.00 | \$0.00 | \$0.00 | \$903,760.63 | \$0.00 | \$0.00 |
| 3. Total de la Deuda Pública y Otros Pasivos (3=1+2) | \$1,050,149.79 | \$0.00 | \$0.00 | \$0.00 | \$903,760.63 | \$0.00 | \$0.00 |
| 4. Deuda Contingente 1 (informativo) | \$0.00 | \$0.00 | \$0.00 | \$0.00 | \$0.00 | \$0.00 | \$0.00 |
| A. Deuda Contingente 1 | \$0.00 | \$0.00 | \$0.00 | \$0.00 | \$0.00 | \$0.00 | \$0.00 |
| B. Deuda Contingente 2 | \$0.00 | \$0.00 | \$0.00 | \$0.00 | \$0.00 | \$0.00 | \$0.00 |
| C. Deuda Contingente XX | \$0.00 | \$0.00 | \$0.00 | \$0.00 | \$0.00 | \$0.00 | \$0.00 |
| 5. Valor de Instrumentos Bono Cupón Cero 2 (Informativo) | \$0.00 | \$0.00 | \$0.00 | \$0.00 | \$0.00 | \$0.00 | \$0.00 |
| A. Instrumento Bono Cupón Cero 1 | \$0.00 | \$0.00 | \$0.00 | \$0.00 | \$0.00 | \$0.00 | \$0.00 |
| B. Instrumento Bono Cupón Cero 2 | \$0.00 | \$0.00 | \$0.00 | \$0.00 | \$0.00 | \$0.00 | \$0.00 |
| C. Instrumento Bono Cupón Cero XX | \$0.00 | \$0.00 | \$0.00 | \$0.00 | \$0.00 | \$0.00 | \$0.00 |

| Obligaciones a Corto Plazo (k) | Monto Contratado (l) | Plazo Pactado (m) | Tasa de Interés (n) | Comisiones y Costos Relacionados (o) | Tasa Efectiva (p) |
|--|-------------------------|-------------------------|------------------------|---|----------------------|
| 6. Obligaciones a Corto Plazo (Informativo) | \$0.00 | 0 | 0 | \$0.00 | \$0.00 |
| A. Crédito 1 | \$0.00 | 0 | 0 | \$0.00 | \$0.00 |
| B. Crédito 2 | \$0.00 | 0 | 0 | \$0.00 | \$0.00 |
| C. Crédito 3 | \$0.00 | 0 | 0 | \$0.00 | \$0.00 |
| D. Crédito 4 | \$0.00 | 0 | 0 | \$0.00 | \$0.00 |

ENTE PÚBLICO: UNIVERSIDAD DE ORIENTE
Informe Analítico de Obligaciones Diferentes de Financiamientos - LDF
DEL 1 DE ENERO AL 31 DE MARZO DE 2017
(PESOS)

| Denominación de las Obligaciones Diferentes de Financiamiento (c) | Fecha del Contrato (d) | Fecha de inicio de operación del proyecto (e) | Fecha de vencimiento (f) | Monto de la inversión pactado (g) | Plazo pactado (h) | Monto promedio mensual del pago de la contraprestación (i) | Monto promedio mensual del pago de la contraprestación correspondiente al pago de inversión (j) | Monto pagado de la inversión al 31 DE DICIEMBRE DE 2016 (k) | Monto pagado de la inversión actualizado al 31 DE DICIEMBRE DE 2016 (l) | Saldo pendiente por pagar de la inversión al 31 DE DICIEMBRE DE 2016 (m = g ? l) |
|--|------------------------|---|--------------------------|-----------------------------------|-------------------|--|---|---|---|--|
| A. Asociaciones Público Privadas (APP's) (A=a+b+c+d) | | | | 0 | 0 | 0 | 0 | 0 | 0 | 0 |
| a) APP 1 | | | | 0 | 0 | 0 | 0 | 0 | 0 | 0 |
| b) APP 2 | | | | 0 | 0 | 0 | 0 | 0 | 0 | 0 |
| c) APP 3 | | | | 0 | 0 | 0 | 0 | 0 | 0 | 0 |
| d) APP XX | | | | 0 | 0 | 0 | 0 | 0 | 0 | 0 |
| B. Otros Instrumentos (B=a+b+c+d) | | | | 0 | 0 | 0 | 0 | 0 | 0 | 0 |
| a) Otro Instrumento 1 | | | | 0 | 0 | 0 | 0 | 0 | 0 | 0 |
| b) Otro Instrumento 2 | | | | 0 | 0 | 0 | 0 | 0 | 0 | 0 |
| c) Otro Instrumento 3 | | | | 0 | 0 | 0 | 0 | 0 | 0 | 0 |
| d) Otro Instrumento XX | | | | 0 | 0 | 0 | 0 | 0 | 0 | 0 |
| C. Total de Obligaciones Diferentes de Financiamiento (C=A+B) | | | | 0 | 0 | 0 | 0 | 0 | 0 | 0 |

ENTE PÚBLICO: UNIVERSIDAD DE ORIENTE
Balance Presupuestario - LDF
DEL 1 DE ENERO AL 31 DE MARZO DE 2017
(PESOS)

| Concepto (c) | Estimado/ Aprobado(d) | Devengado | Recaudado/ Pagado |
|--|--------------------------|-----------------------|-----------------------|
| A. Ingresos Totales (A = A1+A2+A3) | \$41,318,517.00 | \$6,567,657.84 | \$6,567,657.84 |
| A1. Ingresos de Libre Disposición | \$13,050,820.00 | \$2,513,157.84 | \$2,513,157.84 |
| A2. Transferencias Federales Etiquetadas | \$28,267,697.00 | \$4,054,500.00 | \$4,054,500.00 |
| A3. Financiamiento Neto | \$0.00 | \$0.00 | \$0.00 |
| B. Egresos Presupuestarios1 (B = B1+B2) | \$41,318,517.00 | \$6,674,220.73 | \$6,527,536.62 |
| B1. Gasto No Etiquetado (sin incluir Amortización de la Deuda Pública) | \$13,050,820.00 | \$2,543,421.51 | \$2,543,200.20 |
| B2. Gasto Etiquetado (sin incluir Amortización de la Deuda Pública) | \$28,267,697.00 | \$4,130,799.22 | \$3,984,336.42 |
| C. Remanentes del Ejercicio Anterior (C = C1 + C2) | \$0.00 | \$0.00 | \$0.00 |
| C1. Remanentes de Ingresos de Libre Disposición aplicados en el periodo | \$0.00 | \$0.00 | \$0.00 |
| C2. Remanentes de Transferencias Federales Etiquetadas aplicados en el periodo | \$0.00 | \$0.00 | \$0.00 |
| I. Balance Presupuestario (I = A - B + C) | \$0.00 | -\$106,562.89 | \$40,121.22 |
| II. Balance Presupuestario sin Financiamiento Neto (II = I - A3) | \$0.00 | -\$106,562.89 | \$40,121.22 |
| III. Balance Presupuestario sin Financiamiento Neto y sin Remanentes del Ejercicio Anterior (III= II - C) | \$0.00 | -\$106,562.89 | \$40,121.22 |

| Concepto | Aprobado | Devengado | Pagado |
|--|---------------|----------------------|--------------------|
| E. Intereses, Comisiones y Gastos de la Deuda (E = E1+ E2) | \$0.00 | \$0.00 | \$0.00 |
| E1. Intereses, Comisiones y Gastos de la Deuda con Gasto No Etiquetado | \$0.00 | \$0.00 | \$0.00 |
| E2. Intereses, Comisiones y Gastos de la Deuda con Gasto Etiquetado | \$0.00 | \$0.00 | \$0.00 |
| IV. Balance Primario (IV = III + E) | \$0.00 | -\$106,562.89 | \$40,121.22 |

| Concepto | Estimado/ Aprobado | Devengado | Recaudado/Pagado Recaudado/ |
|---|-----------------------|---------------|--------------------------------|
| F. Financiamiento (F = F1 + F2) | \$0.00 | \$0.00 | \$0.00 |
| F1. Financiamiento con Fuente de Pago de Ingresos de Libre Disposición | \$0.00 | \$0.00 | \$0.00 |
| F2. Financiamiento con Fuente de Pago de Transferencias Federales Etiquetada: | \$0.00 | \$0.00 | \$0.00 |
| G. Amortización de la Deuda (G = G1 + G2) | \$0.00 | \$0.00 | \$0.00 |

ENTE PÚBLICO: UNIVERSIDAD DE ORIENTE
Balance Presupuestario - LDF
DEL 1 DE ENERO AL 31 DE MARZO DE 2017
(PESOS)

| Concepto (c) | Estimado/ Aprobado(d) | Devengado | Recaudado/ Pagado |
|--|--------------------------|---------------|----------------------|
| G1. Amortización de la Deuda Pública con Gasto No Etiquetado | \$0.00 | \$0.00 | \$0.00 |
| G2. Amortización de la Deuda Pública con Gasto Etiquetado | \$0.00 | \$0.00 | \$0.00 |
| A3. Financiamiento Neto (A3 = F- G) | \$0.00 | \$0.00 | \$0.00 |

| Concepto | Estimado/ Aprobado | Devengado | Recaudado/ Pagado |
|--|-----------------------|----------------|----------------------|
| A1. Ingresos de Libre Disposición | \$13,050,820.00 | \$2,513,157.84 | \$2,513,157.84 |
| A3.1 Financiamiento Neto con Fuente de Pago de Ingresos de Libre Disposición (A3.1 = F1- G1) | \$0.00 | \$0.00 | \$0.00 |
| F1. Financiamiento con Fuente de Pago de Ingresos de Libre Disposición | \$0.00 | \$0.00 | \$0.00 |
| G1. Amortización de la Deuda Pública con Gasto No Etiquetado | \$0.00 | \$0.00 | \$0.00 |
| B1. Gasto No Etiquetado (sin incluir Amortización de la Deuda Pública) | \$13,050,820.00 | \$2,543,421.51 | \$2,543,200.20 |
| C1. Remanentes de Ingresos de Libre Disposición aplicados en el periodo | \$0.00 | \$0.00 | \$0.00 |
| V. Balance Presupuestario de Recursos Disponibles (V = A1 + A3.1 - B 1 + C1) | \$0.00 | -\$30,263.67 | -\$30,042.36 |
| VI. Balance Presupuestario de Recursos Disponibles sin Financiamiento Neto (VI = V- A3.1) | \$0.00 | -\$30,263.67 | -\$30,042.36 |

| Concepto | Estimado/ Aprobado | Devengado | Recaudado/ Pagado |
|--|-----------------------|----------------|----------------------|
| A2. Transferencias Federales Etiquetadas | \$28,267,697.00 | \$4,054,500.00 | \$4,054,500.00 |
| A3.2 Financiamiento Neto con Fuente de Pago de Transferencias Federales Etiquetadas (A3.2 = F2 - G2) | \$0.00 | \$0.00 | \$0.00 |
| F2. Financiamiento con Fuente de Pago de Transferencias Federales Etiquetadas | \$0.00 | \$0.00 | \$0.00 |
| G2. Amortización de la Deuda Pública con Gasto Etiquetado | \$0.00 | \$0.00 | \$0.00 |
| B2. Gasto Etiquetado (sin incluir Amortización de la Deuda Pública) | \$28,267,697.00 | \$4,130,799.22 | \$3,984,336.42 |
| C2. Remanentes de Transferencias Federales Etiquetadas aplicados en el periodo | \$0.00 | \$0.00 | \$0.00 |
| VII. Balance Presupuestario de Recursos Etiquetados (VII = A2 + A3.2 - B2 + C2) | \$0.00 | -\$76,299.22 | \$70,163.58 |
| VIII. Balance Presupuestario de Recursos Etiquetados sin Financiamiento Neto (VIII = VII - A3.2) | \$0.00 | -\$76,299.22 | \$70,163.58 |

| ENTE PÚBLICO: UNIVERSIDAD DE ORIENTE | | | | | | |
|--|------------------------|--------------------------------|------------------------|-----------------------|-----------------------|-------------------------|
| Estado Analítico de Ingresos Detallado - LDF | | | | | | |
| DEL 1 DE ENERO AL 31 DE MARZO DE 2017 | | | | | | |
| (PESOS) | | | | | | |
| Concepto (c) | Ingreso | | | | | Diferencia (e) |
| | Estimado (d) | Ampliaciones/ (Reducciones) | Modificado | Devengado | Recaudado | |
| Ingresos de Libre Disposición | \$0.00 | \$0.00 | \$0.00 | \$0.00 | \$0.00 | \$0.00 |
| A. Impuestos | \$0.00 | \$0.00 | \$0.00 | \$0.00 | \$0.00 | \$0.00 |
| B. Cuotas y Aportaciones de Seguridad Social | \$0.00 | \$0.00 | \$0.00 | \$0.00 | \$0.00 | \$0.00 |
| C. Contribuciones de Mejoras | \$0.00 | \$0.00 | \$0.00 | \$0.00 | \$0.00 | \$0.00 |
| D. Derechos | \$0.00 | \$0.00 | \$0.00 | \$0.00 | \$0.00 | \$0.00 |
| E. Productos | \$0.00 | \$0.00 | \$0.00 | \$0.00 | \$0.00 | \$0.00 |
| F. Aprovechamientos | \$0.00 | \$0.00 | \$0.00 | \$0.00 | \$0.00 | \$0.00 |
| G. Ingresos por Ventas de Bienes y Servicios | \$3,165,200.00 | \$0.00 | \$3,165,200.00 | \$825,399.84 | \$825,399.84 | -\$2,339,800.16 |
| H. Participaciones (H=h1+h2+h3+h4+h5+h6+h7+h8+h9+h10+h11) | \$0.00 | \$0.00 | \$0.00 | \$0.00 | \$0.00 | \$0.00 |
| h1) Fondo General de Participaciones | \$0.00 | \$0.00 | \$0.00 | \$0.00 | \$0.00 | \$0.00 |
| h2) Fondo de Fomento Municipal | \$0.00 | \$0.00 | \$0.00 | \$0.00 | \$0.00 | \$0.00 |
| h3) Fondo de Fiscalización y Recaudación | \$0.00 | \$0.00 | \$0.00 | \$0.00 | \$0.00 | \$0.00 |
| h4) Fondo de Compensación | \$0.00 | \$0.00 | \$0.00 | \$0.00 | \$0.00 | \$0.00 |
| h5) Fondo de Extracción de Hidrocarburos | \$0.00 | \$0.00 | \$0.00 | \$0.00 | \$0.00 | \$0.00 |
| h6) Impuesto Especial Sobre Producción y Servicios | \$0.00 | \$0.00 | \$0.00 | \$0.00 | \$0.00 | \$0.00 |
| h7) 0.136% de la Recaudación Federal Participable | \$0.00 | \$0.00 | \$0.00 | \$0.00 | \$0.00 | \$0.00 |
| h8) 3.17% Sobre Extracción de Petróleo | \$0.00 | \$0.00 | \$0.00 | \$0.00 | \$0.00 | \$0.00 |
| h9) Gasolinas y Diésel | \$0.00 | \$0.00 | \$0.00 | \$0.00 | \$0.00 | \$0.00 |
| h10) Fondo del Impuesto Sobre la Renta | \$0.00 | \$0.00 | \$0.00 | \$0.00 | \$0.00 | \$0.00 |
| h11) Fondo de Estabilización de los Ingresos de las Entidades Federativas | \$0.00 | \$0.00 | \$0.00 | \$0.00 | \$0.00 | \$0.00 |
| I. Incentivos Derivados de la Colaboración Fiscal (I=i1+i2+i3+i4+i5) | \$0.00 | \$0.00 | \$0.00 | \$0.00 | \$0.00 | \$0.00 |
| i1) Tenencia o Uso de Vehículos | \$0.00 | \$0.00 | \$0.00 | \$0.00 | \$0.00 | \$0.00 |
| i2) Fondo de Compensación ISAN | \$0.00 | \$0.00 | \$0.00 | \$0.00 | \$0.00 | \$0.00 |
| i3) Impuesto Sobre Automóviles Nuevos | \$0.00 | \$0.00 | \$0.00 | \$0.00 | \$0.00 | \$0.00 |
| i4) Fondo de Compensación de Repecos-Intermedios | \$0.00 | \$0.00 | \$0.00 | \$0.00 | \$0.00 | \$0.00 |
| i5) Otros Incentivos Económicos | \$0.00 | \$0.00 | \$0.00 | \$0.00 | \$0.00 | \$0.00 |
| J. Transferencias | \$9,885,620.00 | \$0.00 | \$9,885,620.00 | \$1,687,758.00 | \$1,687,758.00 | -\$8,197,862.00 |
| K. Convenios | \$0.00 | \$0.00 | \$0.00 | \$0.00 | \$0.00 | \$0.00 |
| k1) Otros Convenios y Subsidios | \$0.00 | \$0.00 | \$0.00 | \$0.00 | \$0.00 | \$0.00 |
| L. Otros Ingresos de Libre Disposición (L=l1+l2) | \$0.00 | \$0.00 | \$0.00 | \$0.00 | \$0.00 | \$0.00 |
| l1) Participaciones en Ingresos Locales | \$0.00 | \$0.00 | \$0.00 | \$0.00 | \$0.00 | \$0.00 |
| l2) Otros Ingresos de Libre Disposición | \$0.00 | \$0.00 | \$0.00 | \$0.00 | \$0.00 | \$0.00 |
| I. Total de Ingresos de Libre Disposición (I=A+B+C+D+E+F+G+H+I+J+K+L) | \$13,050,820.00 | \$0.00 | \$13,050,820.00 | \$2,513,157.84 | \$2,513,157.84 | -\$10,537,662.16 |
| Ingresos Excedentes de Ingresos de Libre Disposición | \$0.00 | \$0.00 | \$0.00 | \$0.00 | \$0.00 | \$0.00 |

| ENTE PÚBLICO: UNIVERSIDAD DE ORIENTE | | | | | | |
|---|-----------------|--------------------------------|-----------------|----------------|----------------|------------------|
| Estado Analítico de Ingresos Detallado - LDF | | | | | | |
| DEL 1 DE ENERO AL 31 DE MARZO DE 2017 | | | | | | |
| (PESOS) | | | | | | |
| Concepto (c) | Ingreso | | | | | Diferencia (e) |
| | Estimado (d) | Ampliaciones/ (Reducciones) | Modificado | Devengado | Recaudado | |
| Transferencias Federales Etiquetadas | \$0.00 | \$0.00 | \$0.00 | \$0.00 | \$0.00 | \$0.00 |
| A. Aportaciones (A=a1+a2+a3+a4+a5+a6+a7+a8) | \$0.00 | \$0.00 | \$0.00 | \$0.00 | \$0.00 | \$0.00 |
| a1) Fondo de Aportaciones para la Nómina Educativa y Gasto Operativ | \$0.00 | \$0.00 | \$0.00 | \$0.00 | \$0.00 | \$0.00 |
| a2) Fondo de Aportaciones para los Servicios de Salud | \$0.00 | \$0.00 | \$0.00 | \$0.00 | \$0.00 | \$0.00 |
| a3) Fondo de Aportaciones para la Infraestructura Socia | \$0.00 | \$0.00 | \$0.00 | \$0.00 | \$0.00 | \$0.00 |
| a4) Fondo de Aportaciones para el Fortalecimiento de los Municipios y de las | | | | | | |
| Demarcaciones Territoriales del Distrito Federal | \$0.00 | \$0.00 | \$0.00 | \$0.00 | \$0.00 | \$0.00 |
| a5) Fondo de Aportaciones Múltiples | \$0.00 | \$0.00 | \$0.00 | \$0.00 | \$0.00 | \$0.00 |
| a6) Fondo de Aportaciones para la Educación Tecnológica y de Adultos | \$0.00 | \$0.00 | \$0.00 | \$0.00 | \$0.00 | \$0.00 |
| a7) Fondo de Aportaciones para la Seguridad Pública de los Estados y del Distrito | | | | | | |
| Federal | \$0.00 | \$0.00 | \$0.00 | \$0.00 | \$0.00 | \$0.00 |
| a8) Fondo de Aportaciones para el Fortalecimiento de las Entidades Federativas | \$0.00 | \$0.00 | \$0.00 | \$0.00 | \$0.00 | \$0.00 |
| B. Convenios (B=b1+b2+b3+b4) | \$28,267,697.00 | \$0.00 | \$28,267,697.00 | \$4,054,500.00 | \$4,054,500.00 | -\$24,213,197.00 |
| b1) Convenios de Protección Social en Salud | \$0.00 | \$0.00 | \$0.00 | \$0.00 | \$0.00 | \$0.00 |
| b2) Convenios de Descentralización | \$0.00 | \$0.00 | \$0.00 | \$0.00 | \$0.00 | \$0.00 |
| b3) Convenios de Reasignación | \$0.00 | \$0.00 | \$0.00 | \$0.00 | \$0.00 | \$0.00 |
| b4) Otros Convenios y Subsidios | \$28,267,697.00 | \$0.00 | \$28,267,697.00 | \$4,054,500.00 | \$4,054,500.00 | -\$24,213,197.00 |
| C. Fondos Distintos de Aportaciones (C=c1+c2) | \$0.00 | \$0.00 | \$0.00 | \$0.00 | \$0.00 | \$0.00 |
| c1) Fondo para Entidades Federativas y Municipios Productores de Hidrocarburos | \$0.00 | \$0.00 | \$0.00 | \$0.00 | \$0.00 | \$0.00 |
| c2) Fondo Minero | \$0.00 | \$0.00 | \$0.00 | \$0.00 | \$0.00 | \$0.00 |
| D. Transferencias, Subsidios y Subvenciones, y Pensiones y Jubilaciones | \$0.00 | \$0.00 | \$0.00 | \$0.00 | \$0.00 | \$0.00 |
| E. Otras Transferencias Federales Etiquetadas | \$0.00 | \$0.00 | \$0.00 | \$0.00 | \$0.00 | \$0.00 |
| II. Total de Transferencias Federales Etiquetadas (II = A + B + C + D + E) | \$28,267,697.00 | \$0.00 | \$28,267,697.00 | \$4,054,500.00 | \$4,054,500.00 | -\$24,213,197.00 |
| III. Ingresos Derivados de Financiamientos (III = A) | \$0.00 | \$0.00 | \$0.00 | \$0.00 | \$0.00 | \$0.00 |
| A. Ingresos Derivados de Financiamientos | \$0.00 | \$0.00 | \$0.00 | \$0.00 | \$0.00 | \$0.00 |
| IV. Total de Ingresos (IV = I + II + III) | \$41,318,517.00 | \$0.00 | \$41,318,517.00 | \$6,567,657.84 | \$6,567,657.84 | -\$34,750,859.16 |
| Datos Informativos | \$0.00 | \$0.00 | \$0.00 | \$0.00 | \$0.00 | \$0.00 |
| 1. Ingresos Derivados de Financiamientos con Fuente de Pago de Ingresos de Libre | | | | | | |
| Disposición | \$0.00 | \$0.00 | \$0.00 | \$0.00 | \$0.00 | \$0.00 |
| 2. Ingresos Derivados de Financiamientos con Fuente de Pago de Transferencias | | | | | | |
| Federales Etiquetadas | \$0.00 | \$0.00 | \$0.00 | \$0.00 | \$0.00 | \$0.00 |
| 3. Ingresos Derivados de Financiamientos (3 = 1 + 2) | \$0.00 | \$0.00 | \$0.00 | \$0.00 | \$0.00 | \$0.00 |

ENTE PÚBLICO: UNIVERSIDAD DE ORIENTE
Estado Analítico del Ejercicio del Presupuesto de Egresos Detallado - LDF
Clasificación por Objeto del Gasto (Capítulo y Concepto)
DEL 1 DE ENERO AL 31 DE MARZO DE 2017
(PESOS)

| Concepto (c) | Egresos | | | | | Subejercido (e) |
|---|------------------------|--------------------------------|------------------------|-----------------------|-----------------------|------------------------|
| | Aprobado (d) | Ampliaciones/ (Reducciones) | Modificado | Devengado | Pagado | |
| I. Gasto No Etiquetado (I=A+B+C+D+E+F+G+H+I) | \$13,050,820.00 | \$0.00 | \$13,050,820.00 | \$2,543,421.51 | \$2,543,200.20 | \$10,507,398.49 |
| A. Servicios Personales (A=a1+a2+a3+a4+a5+a6+a7) | \$10,955,387.00 | -\$179,123.20 | \$10,776,263.80 | \$1,635,413.91 | \$1,702,073.85 | \$9,140,849.89 |
| a1) Remuneraciones al Personal de Carácter Permanent | \$9,756,409.00 | -\$137,642.18 | \$9,618,766.82 | \$1,417,217.94 | \$1,417,217.94 | \$8,201,548.88 |
| a2) Remuneraciones al Personal de Carácter Transitoric | \$168,320.00 | \$80,050.03 | \$248,370.03 | \$284,855.91 | \$284,855.91 | -\$36,485.88 |
| a3) Remuneraciones Adicionales y Especiales | \$841,763.00 | -\$121,531.05 | \$720,231.95 | -\$66,659.94 | \$0.00 | \$786,891.89 |
| a4) Seguridad Social | \$188,895.00 | \$0.00 | \$188,895.00 | \$0.00 | \$0.00 | \$188,895.00 |
| a5) Otras Prestaciones Sociales y Económicas | \$0.00 | \$0.00 | \$0.00 | \$0.00 | \$0.00 | \$0.00 |
| a6) Previsiones | \$0.00 | \$0.00 | \$0.00 | \$0.00 | \$0.00 | \$0.00 |
| a7) Pago de Estímulos a Servidores Públicos | \$0.00 | \$0.00 | \$0.00 | \$0.00 | \$0.00 | \$0.00 |
| B. Materiales y Suministros (B=b1+b2+b3+b4+b5+b6+b7+b8+b9) | \$0.00 | \$162,712.50 | \$162,712.50 | \$141,525.86 | \$135,662.61 | \$21,186.64 |
| b1) Materiales de Administración, Emisión de Documentos y Artículos Oficiales | \$0.00 | \$72,013.31 | \$72,013.31 | \$64,182.78 | \$64,182.78 | \$7,830.53 |
| b2) Alimentos y Utensilios | \$0.00 | \$32,336.10 | \$32,336.10 | \$25,139.00 | \$25,139.00 | \$7,197.10 |
| b3) Materias Primas y Materiales de Producción y Comercializaciór | \$0.00 | \$0.00 | \$0.00 | \$0.00 | \$0.00 | \$0.00 |
| b4) Materiales y Artículos de Construcción y de Reparación | \$0.00 | \$17,426.81 | \$17,426.81 | \$18,056.99 | \$12,193.74 | -\$630.18 |
| b5) Productos Químicos, Farmacéuticos y de Laboratoric | \$0.00 | \$547.80 | \$547.80 | \$547.80 | \$547.80 | \$0.00 |
| b6) Combustibles, Lubricantes y Aditivos | \$0.00 | \$17,459.94 | \$17,459.94 | \$10,670.76 | \$10,670.76 | \$6,789.18 |
| b7) Vestuario, Blancos, Prendas de Protección y Artículos Deportivos | \$0.00 | \$9,715.08 | \$9,715.08 | \$9,715.08 | \$9,715.08 | \$0.00 |
| b8) Materiales y Suministros Para Seguridad | \$0.00 | \$0.00 | \$0.00 | \$0.00 | \$0.00 | \$0.00 |
| b9) Herramientas, Refacciones y Accesorios Menores | \$0.00 | \$13,213.46 | \$13,213.46 | \$13,213.45 | \$13,213.45 | \$0.01 |
| C. Servicios Generales (C=c1+c2+c3+c4+c5+c6+c7+c8+c9) | \$2,095,433.00 | \$16,410.70 | \$2,111,843.70 | \$766,481.74 | \$705,463.74 | \$1,345,361.96 |
| c1) Servicios Básicos | \$800,318.00 | -\$464,506.95 | \$335,811.05 | \$191,439.19 | \$191,439.19 | \$144,371.86 |
| c2) Servicios de Arrendamiento | \$0.00 | \$24,586.72 | \$24,586.72 | \$24,586.71 | \$24,586.71 | \$0.01 |
| c3) Servicios Profesionales, Científicos, Técnicos y Otros Servicios | \$426,557.00 | -\$30,088.63 | \$396,468.37 | \$66,114.20 | \$66,114.20 | \$330,354.17 |
| c4) Servicios Financieros, Bancarios y Comerciales | \$0.00 | \$3,655.16 | \$3,655.16 | \$3,655.16 | \$3,655.16 | \$0.00 |
| c5) Servicios de Instalación, Reparación, Mantenimiento y Conservación | \$0.00 | \$67,303.34 | \$67,303.34 | \$67,207.34 | \$67,207.34 | \$96.00 |
| c6) Servicios de Comunicación Social y Publicidad | \$0.00 | \$49,406.08 | \$49,406.08 | \$49,406.08 | \$49,406.08 | \$0.00 |
| c7) Servicios de Traslado y Viáticos | \$0.00 | \$59,626.09 | \$59,626.09 | \$58,527.47 | \$58,527.47 | \$1,098.62 |
| c8) Servicios Oficiales | \$0.00 | \$55,912.93 | \$55,912.93 | \$55,029.63 | \$55,029.63 | \$883.30 |
| c9) Otros Servicios Generales | \$868,558.00 | \$250,515.96 | \$1,119,073.96 | \$250,515.96 | \$189,497.96 | \$868,558.00 |
| D. Transferencias, Asignaciones, Subsidios y Otras Ayudas | | | | | | |
| (D=d1+d2+d3+d4+d5+d6+d7+d8+d9) | \$0.00 | \$0.00 | \$0.00 | \$0.00 | \$0.00 | \$0.00 |
| d1) Transferencias Internas y Asignaciones al Sector Público | \$0.00 | \$0.00 | \$0.00 | \$0.00 | \$0.00 | \$0.00 |
| d2) Transferencias al Resto del Sector Público | \$0.00 | \$0.00 | \$0.00 | \$0.00 | \$0.00 | \$0.00 |

ENTE PÚBLICO: UNIVERSIDAD DE ORIENTE
Estado Analítico del Ejercicio del Presupuesto de Egresos Detallado - LDF
Clasificación por Objeto del Gasto (Capítulo y Concepto)
DEL 1 DE ENERO AL 31 DE MARZO DE 2017
(PESOS)

| Concepto (c) | Egresos | | | | | Subejercido (e) |
|---|---------------|--------------------------------|---------------|---------------|---------------|-----------------|
| | Aprobado (d) | Ampliaciones/ (Reducciones) | Modificado | Devengado | Pagado | |
| d3) Subsidios y Subvenciones | \$0.00 | \$0.00 | \$0.00 | \$0.00 | \$0.00 | \$0.00 |
| d4) Ayudas Sociales | \$0.00 | \$0.00 | \$0.00 | \$0.00 | \$0.00 | \$0.00 |
| d5) Pensiones y Jubilaciones | \$0.00 | \$0.00 | \$0.00 | \$0.00 | \$0.00 | \$0.00 |
| d6) Transferencias a Fideicomisos, Mandatos y Otros Análogos | \$0.00 | \$0.00 | \$0.00 | \$0.00 | \$0.00 | \$0.00 |
| d7) Transferencias a la Seguridad Social | \$0.00 | \$0.00 | \$0.00 | \$0.00 | \$0.00 | \$0.00 |
| d8) Donativos | \$0.00 | \$0.00 | \$0.00 | \$0.00 | \$0.00 | \$0.00 |
| d9) Transferencias al Exterior | \$0.00 | \$0.00 | \$0.00 | \$0.00 | \$0.00 | \$0.00 |
| E. Bienes Muebles, Inmuebles e Intangibles (E=e1+e2+e3+e4+e5+e6+e7+e8+e9) | \$0.00 | \$0.00 | \$0.00 | \$0.00 | \$0.00 | \$0.00 |
| e1) Mobiliario y Equipo de Administración | \$0.00 | \$0.00 | \$0.00 | \$0.00 | \$0.00 | \$0.00 |
| e2) Mobiliario y Equipo Educativo y Recreativo | \$0.00 | \$0.00 | \$0.00 | \$0.00 | \$0.00 | \$0.00 |
| e3) Equipo e Instrumental Médico y de Laboratorio | \$0.00 | \$0.00 | \$0.00 | \$0.00 | \$0.00 | \$0.00 |
| e4) Vehículos y Equipo de Transporte | \$0.00 | \$0.00 | \$0.00 | \$0.00 | \$0.00 | \$0.00 |
| e5) Equipo de Defensa y Seguridad | \$0.00 | \$0.00 | \$0.00 | \$0.00 | \$0.00 | \$0.00 |
| e6) Maquinaria, Otros Equipos y Herramientas | \$0.00 | \$0.00 | \$0.00 | \$0.00 | \$0.00 | \$0.00 |
| e7) Activos Biológicos | \$0.00 | \$0.00 | \$0.00 | \$0.00 | \$0.00 | \$0.00 |
| e8) Bienes Inmuebles | \$0.00 | \$0.00 | \$0.00 | \$0.00 | \$0.00 | \$0.00 |
| e9) Activos Intangibles | \$0.00 | \$0.00 | \$0.00 | \$0.00 | \$0.00 | \$0.00 |
| F. Inversión Pública (F=f1+f2+f3) | \$0.00 | \$0.00 | \$0.00 | \$0.00 | \$0.00 | \$0.00 |
| f1) Obra Pública en Bienes de Dominio Público | \$0.00 | \$0.00 | \$0.00 | \$0.00 | \$0.00 | \$0.00 |
| f2) Obra Pública en Bienes Propios | \$0.00 | \$0.00 | \$0.00 | \$0.00 | \$0.00 | \$0.00 |
| f3) Proyectos Productivos y Acciones de Fomento | \$0.00 | \$0.00 | \$0.00 | \$0.00 | \$0.00 | \$0.00 |
| G. Inversiones Financieras y Otras Provisiones (G=g1+g2+g3+g4+g5+g6+g7) | \$0.00 | \$0.00 | \$0.00 | \$0.00 | \$0.00 | \$0.00 |
| g1) Inversiones Para el Fomento de Actividades Productivas | \$0.00 | \$0.00 | \$0.00 | \$0.00 | \$0.00 | \$0.00 |
| g2) Acciones y Participaciones de Capital | \$0.00 | \$0.00 | \$0.00 | \$0.00 | \$0.00 | \$0.00 |
| g3) Compra de Títulos y Valores | \$0.00 | \$0.00 | \$0.00 | \$0.00 | \$0.00 | \$0.00 |
| g4) Concesión de Préstamos | \$0.00 | \$0.00 | \$0.00 | \$0.00 | \$0.00 | \$0.00 |
| g5) Inversiones en Fideicomisos, Mandatos y Otros Análogos Fideicomiso de Desastres Naturales (Informativo) | \$0.00 | \$0.00 | \$0.00 | \$0.00 | \$0.00 | \$0.00 |
| g6) Otras Inversiones Financieras | \$0.00 | \$0.00 | \$0.00 | \$0.00 | \$0.00 | \$0.00 |
| g7) Provisiones para Contingencias y Otras Erogaciones Especiales | \$0.00 | \$0.00 | \$0.00 | \$0.00 | \$0.00 | \$0.00 |
| H. Participaciones y Aportaciones (H=h1+h2+h3) | \$0.00 | \$0.00 | \$0.00 | \$0.00 | \$0.00 | \$0.00 |
| h1) Participaciones | \$0.00 | \$0.00 | \$0.00 | \$0.00 | \$0.00 | \$0.00 |
| h2) Aportaciones | \$0.00 | \$0.00 | \$0.00 | \$0.00 | \$0.00 | \$0.00 |
| h3) Convenios | \$0.00 | \$0.00 | \$0.00 | \$0.00 | \$0.00 | \$0.00 |
| I. Deuda Pública (I=i1+i2+i3+i4+i5+i6+i7) | \$0.00 | \$0.00 | \$0.00 | \$0.00 | \$0.00 | \$0.00 |

ENTE PÚBLICO: UNIVERSIDAD DE ORIENTE
Estado Analítico del Ejercicio del Presupuesto de Egresos Detallado - LDF
Clasificación por Objeto del Gasto (Capítulo y Concepto)
DEL 1 DE ENERO AL 31 DE MARZO DE 2017
(PESOS)

| Concepto (c) | Egresos | | | | | Subejercido (e) |
|---|------------------------|--------------------------------|------------------------|-----------------------|-----------------------|------------------------|
| | Aprobado (d) | Ampliaciones/ (Reducciones) | Modificado | Devengado | Pagado | |
| i1) Amortización de la Deuda Pública | \$0.00 | \$0.00 | \$0.00 | \$0.00 | \$0.00 | \$0.00 |
| i2) Intereses de la Deuda Pública | \$0.00 | \$0.00 | \$0.00 | \$0.00 | \$0.00 | \$0.00 |
| i3) Comisiones de la Deuda Pública | \$0.00 | \$0.00 | \$0.00 | \$0.00 | \$0.00 | \$0.00 |
| i4) Gastos de la Deuda Pública | \$0.00 | \$0.00 | \$0.00 | \$0.00 | \$0.00 | \$0.00 |
| i5) Costo por Coberturas | \$0.00 | \$0.00 | \$0.00 | \$0.00 | \$0.00 | \$0.00 |
| i6) Apoyos Financieros | \$0.00 | \$0.00 | \$0.00 | \$0.00 | \$0.00 | \$0.00 |
| i7) Adeudos de Ejercicios Fiscales Anteriores (ADEFAS) | \$0.00 | \$0.00 | \$0.00 | \$0.00 | \$0.00 | \$0.00 |
| II. Gasto Etiquetado (II=A+B+C+D+E+F+G+H+I) | \$28,267,697.00 | \$446,007.08 | \$28,713,704.08 | \$4,130,799.22 | \$3,984,336.42 | \$24,582,904.86 |
| A. Servicios Personales (A=a1+a2+a3+a4+a5+a6+a7) | \$12,952,334.00 | \$5,000.00 | \$12,957,334.00 | \$3,392,013.11 | \$3,251,231.53 | \$9,565,320.89 |
| a1) Remuneraciones al Personal de Carácter Permanent | \$8,609,864.00 | \$0.00 | \$8,609,864.00 | \$2,924,253.76 | \$2,924,253.76 | \$5,685,610.24 |
| a2) Remuneraciones al Personal de Carácter Transitorio | \$925,730.00 | \$5,000.00 | \$930,730.00 | \$42,315.19 | \$42,315.19 | \$888,414.81 |
| a3) Remuneraciones Adicionales y Especiales | \$1,411,851.00 | \$0.00 | \$1,411,851.00 | \$70,381.12 | \$3,721.18 | \$1,341,469.88 |
| a4) Seguridad Social | \$2,004,889.00 | \$0.00 | \$2,004,889.00 | \$355,063.04 | \$280,941.40 | \$1,649,825.96 |
| a5) Otras Prestaciones Sociales y Económicas | \$0.00 | \$0.00 | \$0.00 | \$0.00 | \$0.00 | \$0.00 |
| a6) Previsiones | \$0.00 | \$0.00 | \$0.00 | \$0.00 | \$0.00 | \$0.00 |
| a7) Pago de Estímulos a Servidores Públicos | \$0.00 | \$0.00 | \$0.00 | \$0.00 | \$0.00 | \$0.00 |
| B. Materiales y Suministros (B=b1+b2+b3+b4+b5+b6+b7+b8+b9) | \$603,531.00 | \$148,230.49 | \$751,761.49 | \$236,928.45 | \$231,247.23 | \$514,833.04 |
| b1) Materiales de Administración, Emisión de Documentos y Artículos Oficiales | \$411,931.00 | \$97,277.63 | \$509,208.63 | \$145,975.61 | \$140,294.39 | \$363,233.02 |
| b2) Alimentos y Utensilios | \$0.00 | \$1,399.67 | \$1,399.67 | \$1,399.65 | \$1,399.65 | \$0.02 |
| b3) Materias Primas y Materiales de Producción y Comercialización | \$0.00 | \$0.00 | \$0.00 | \$0.00 | \$0.00 | \$0.00 |
| b4) Materiales y Artículos de Construcción y de Reparación | \$0.00 | \$265.00 | \$265.00 | \$265.00 | \$265.00 | \$0.00 |
| b5) Productos Químicos, Farmacéuticos y de Laboratorio | \$0.00 | \$0.00 | \$0.00 | \$0.00 | \$0.00 | \$0.00 |
| b6) Combustibles, Lubricantes y Aditivos | \$191,600.00 | \$20,000.00 | \$211,600.00 | \$60,000.00 | \$60,000.00 | \$151,600.00 |
| b7) Vestuario, Blancos, Prendas de Protección y Artículos Deportivos | \$0.00 | \$0.00 | \$0.00 | \$0.00 | \$0.00 | \$0.00 |
| b8) Materiales y Suministros Para Seguridad | \$0.00 | \$0.00 | \$0.00 | \$0.00 | \$0.00 | \$0.00 |
| b9) Herramientas, Refacciones y Accesorios Menores | \$0.00 | \$29,288.19 | \$29,288.19 | \$29,288.19 | \$29,288.19 | \$0.00 |
| C. Servicios Generales (C=c1+c2+c3+c4+c5+c6+c7+c8+c9) | \$1,441,897.00 | \$31,196.15 | \$1,473,093.15 | \$240,277.24 | \$240,277.24 | \$1,232,815.91 |
| c1) Servicios Básicos | \$83,120.00 | \$20,809.22 | \$103,929.22 | \$69,068.98 | \$69,068.98 | \$34,860.24 |
| c2) Servicios de Arrendamiento | \$90,000.00 | \$0.00 | \$90,000.00 | \$0.00 | \$0.00 | \$90,000.00 |
| c3) Servicios Profesionales, Científicos, Técnicos y Otros Servicios | \$387,815.00 | -\$37,494.00 | \$350,321.00 | \$115,527.48 | \$115,527.48 | \$234,793.52 |
| c4) Servicios Financieros, Bancarios y Comerciales | \$25,000.00 | \$0.00 | \$25,000.00 | \$0.00 | \$0.00 | \$25,000.00 |
| c5) Servicios de Instalación, Reparación, Mantenimiento y Conservación | \$0.00 | \$0.00 | \$0.00 | \$0.00 | \$0.00 | \$0.00 |
| c6) Servicios de Comunicación Social y Publicidad | \$0.00 | \$13,835.93 | \$13,835.93 | \$13,835.78 | \$13,835.78 | \$0.15 |

ENTE PÚBLICO: UNIVERSIDAD DE ORIENTE
Estado Analítico del Ejercicio del Presupuesto de Egresos Detallado - LDF
Clasificación por Objeto del Gasto (Capítulo y Concepto)
DEL 1 DE ENERO AL 31 DE MARZO DE 2017
(PESOS)

| Concepto (c) | Egresos | | | | | Subejercido (e) |
|--|------------------------|--------------------------------|------------------------|---------------------|---------------------|------------------------|
| | Aprobado (d) | Ampliaciones/ (Reducciones) | Modificado | Devengado | Pagado | |
| c7) Servicios de Traslado y Viáticos | \$0.00 | \$0.00 | \$0.00 | \$0.00 | \$0.00 | \$0.00 |
| c8) Servicios Oficiales | \$108,000.00 | \$34,045.00 | \$142,045.00 | \$41,845.00 | \$41,845.00 | \$100,200.00 |
| c9) Otros Servicios Generales | \$747,962.00 | \$0.00 | \$747,962.00 | \$0.00 | \$0.00 | \$747,962.00 |
| D. Transferencias, Asignaciones, Subsidios y Otras Ayudas (D=d1+d2+d3+d4+d5+d6+d7+d8+d9) | \$0.00 | \$0.00 | \$0.00 | \$0.00 | \$0.00 | \$0.00 |
| d1) Transferencias Internas y Asignaciones al Sector Público | \$0.00 | \$0.00 | \$0.00 | \$0.00 | \$0.00 | \$0.00 |
| d2) Transferencias al Resto del Sector Público | \$0.00 | \$0.00 | \$0.00 | \$0.00 | \$0.00 | \$0.00 |
| d3) Subsidios y Subvenciones | \$0.00 | \$0.00 | \$0.00 | \$0.00 | \$0.00 | \$0.00 |
| d4) Ayudas Sociales | \$0.00 | \$0.00 | \$0.00 | \$0.00 | \$0.00 | \$0.00 |
| d5) Pensiones y Jubilaciones | \$0.00 | \$0.00 | \$0.00 | \$0.00 | \$0.00 | \$0.00 |
| d6) Transferencias a Fideicomisos, Mandatos y Otros Análogos | \$0.00 | \$0.00 | \$0.00 | \$0.00 | \$0.00 | \$0.00 |
| d7) Transferencias a la Seguridad Social | \$0.00 | \$0.00 | \$0.00 | \$0.00 | \$0.00 | \$0.00 |
| d8) Donativos | \$0.00 | \$0.00 | \$0.00 | \$0.00 | \$0.00 | \$0.00 |
| d9) Transferencias al Exterior | \$0.00 | \$0.00 | \$0.00 | \$0.00 | \$0.00 | \$0.00 |
| E. Bienes Muebles, Inmuebles e Intangibles (E=e1+e2+e3+e4+e5+e6+e7+e8+e9) | \$13,269,935.00 | \$261,580.44 | \$13,531,515.44 | \$261,580.42 | \$261,580.42 | \$13,269,935.02 |
| e1) Mobiliario y Equipo de Administración | \$0.00 | \$99,794.42 | \$99,794.42 | \$99,794.41 | \$99,794.41 | \$0.01 |
| e2) Mobiliario y Equipo Educativo y Recreativo | \$0.00 | \$151,640.02 | \$151,640.02 | \$151,640.01 | \$151,640.01 | \$0.01 |
| e3) Equipo e Instrumental Médico y de Laboratorio | \$0.00 | \$0.00 | \$0.00 | \$0.00 | \$0.00 | \$0.00 |
| e4) Vehículos y Equipo de Transporte | \$0.00 | \$0.00 | \$0.00 | \$0.00 | \$0.00 | \$0.00 |
| e5) Equipo de Defensa y Seguridad | \$0.00 | \$0.00 | \$0.00 | \$0.00 | \$0.00 | \$0.00 |
| e6) Maquinaria, Otros Equipos y Herramientas | \$0.00 | \$0.00 | \$0.00 | \$0.00 | \$0.00 | \$0.00 |
| e7) Activos Biológicos | \$0.00 | \$0.00 | \$0.00 | \$0.00 | \$0.00 | \$0.00 |
| e8) Bienes Inmuebles | \$13,269,935.00 | \$0.00 | \$13,269,935.00 | \$0.00 | \$0.00 | \$13,269,935.00 |
| e9) Activos Intangibles | \$0.00 | \$10,146.00 | \$10,146.00 | \$10,146.00 | \$10,146.00 | \$0.00 |
| F. Inversión Pública (F=f1+f2+f3) | \$0.00 | \$0.00 | \$0.00 | \$0.00 | \$0.00 | \$0.00 |
| f1) Obra Pública en Bienes de Dominio Público | \$0.00 | \$0.00 | \$0.00 | \$0.00 | \$0.00 | \$0.00 |
| f2) Obra Pública en Bienes Propios | \$0.00 | \$0.00 | \$0.00 | \$0.00 | \$0.00 | \$0.00 |
| f3) Proyectos Productivos y Acciones de Fomento | \$0.00 | \$0.00 | \$0.00 | \$0.00 | \$0.00 | \$0.00 |
| G. Inversiones Financieras y Otras Provisiones (G=g1+g2+g3+g4+g5+g6+g7) | \$0.00 | \$0.00 | \$0.00 | \$0.00 | \$0.00 | \$0.00 |
| g1) Inversiones Para el Fomento de Actividades Productivas | \$0.00 | \$0.00 | \$0.00 | \$0.00 | \$0.00 | \$0.00 |
| g2) Acciones y Participaciones de Capital | \$0.00 | \$0.00 | \$0.00 | \$0.00 | \$0.00 | \$0.00 |
| g3) Compra de Títulos y Valores | \$0.00 | \$0.00 | \$0.00 | \$0.00 | \$0.00 | \$0.00 |
| g4) Concesión de Préstamos | \$0.00 | \$0.00 | \$0.00 | \$0.00 | \$0.00 | \$0.00 |
| g5) Inversiones en Fideicomisos, Mandatos y Otros Análogos Fideicomiso de Desastres Naturales (Informativo) | \$0.00 | \$0.00 | \$0.00 | \$0.00 | \$0.00 | \$0.00 |

| ENTE PÚBLICO: UNIVERSIDAD DE ORIENTE | | | | | | | |
|---|------------------------|--------------------------------|------------------------|-----------------------|-----------------------|------------------------|---------------|
| Estado Analítico del Ejercicio del Presupuesto de Egresos Detallado - LDF | | | | | | | |
| Clasificación por Objeto del Gasto (Capítulo y Concepto) | | | | | | | |
| DEL 1 DE ENERO AL 31 DE MARZO DE 2017 | | | | | | | |
| (PESOS) | | | | | | | |
| Concepto (c) | Egresos | | | | | Subejercido (e) | |
| | Aprobado (d) | Ampliaciones/ (Reducciones) | Modificado | Devengado | Pagado | | |
| g6) Otras Inversiones Financieras | \$0.00 | \$0.00 | \$0.00 | \$0.00 | \$0.00 | \$0.00 | \$0.00 |
| g7) Provisiones para Contingencias y Otras Erogaciones Especiales | \$0.00 | \$0.00 | \$0.00 | \$0.00 | \$0.00 | \$0.00 | \$0.00 |
| H. Participaciones y Aportaciones (H=h1+h2+h3) | \$0.00 | \$0.00 | \$0.00 | \$0.00 | \$0.00 | \$0.00 | \$0.00 |
| h1) Participaciones | \$0.00 | \$0.00 | \$0.00 | \$0.00 | \$0.00 | \$0.00 | \$0.00 |
| h2) Aportaciones | \$0.00 | \$0.00 | \$0.00 | \$0.00 | \$0.00 | \$0.00 | \$0.00 |
| h3) Convenios | \$0.00 | \$0.00 | \$0.00 | \$0.00 | \$0.00 | \$0.00 | \$0.00 |
| I. Deuda Pública (I=i1+i2+i3+i4+i5+i6+i7) | \$0.00 | \$0.00 | \$0.00 | \$0.00 | \$0.00 | \$0.00 | \$0.00 |
| i1) Amortización de la Deuda Pública | \$0.00 | \$0.00 | \$0.00 | \$0.00 | \$0.00 | \$0.00 | \$0.00 |
| i2) Intereses de la Deuda Pública | \$0.00 | \$0.00 | \$0.00 | \$0.00 | \$0.00 | \$0.00 | \$0.00 |
| i3) Comisiones de la Deuda Pública | \$0.00 | \$0.00 | \$0.00 | \$0.00 | \$0.00 | \$0.00 | \$0.00 |
| i4) Gastos de la Deuda Pública | \$0.00 | \$0.00 | \$0.00 | \$0.00 | \$0.00 | \$0.00 | \$0.00 |
| i5) Costo por Coberturas | \$0.00 | \$0.00 | \$0.00 | \$0.00 | \$0.00 | \$0.00 | \$0.00 |
| i6) Apoyos Financieros | \$0.00 | \$0.00 | \$0.00 | \$0.00 | \$0.00 | \$0.00 | \$0.00 |
| i7) Adeudos de Ejercicios Fiscales Anteriores (ADEFAS) | \$0.00 | \$0.00 | \$0.00 | \$0.00 | \$0.00 | \$0.00 | \$0.00 |
| III. Total de Egresos (III = I + II) | \$41,318,517.00 | \$446,007.08 | \$41,764,524.08 | \$6,674,220.73 | \$6,527,536.62 | \$35,090,303.35 | |

| ENTE PÚBLICO: UNIVERSIDAD DE ORIENTE Estado Analítico del Ejercicio del Presupuesto de Egresos Detallado - LDF Clasificación Administrativa DEL 1 DE ENERO AL 31 DE MARZO DE 2017 (PESOS) | | | | | | |
|--|------------------------|--------------------------------|------------------------|-----------------------|-----------------------|------------------------|
| Concepto (c) | Egresos | | | | | Subejercido (e) |
| | Aprobado (d) | Ampliaciones/ (Reducciones) | Modificado | Devengado | Pagado | |
| I. Gasto No Etiquetado | \$13,050,820.00 | \$0.00 | \$13,050,820.00 | \$2,543,421.51 | \$2,543,200.20 | \$10,507,398.49 |
| UNIVERSIDAD DE ORIENTE | \$13,050,820.00 | \$0.00 | \$13,050,820.00 | \$2,543,421.51 | \$2,543,200.20 | \$10,507,398.49 |
| II. Gasto Etiquetado | \$28,267,697.00 | \$446,007.08 | \$28,713,704.08 | \$4,130,799.22 | \$3,984,336.42 | \$24,582,904.86 |
| UNIVERSIDAD DE ORIENTE | \$28,267,697.00 | \$446,007.08 | \$28,713,704.08 | \$4,130,799.22 | \$3,984,336.42 | \$24,582,904.86 |
| III. Total de Egresos (III = I + II) | \$41,318,517.00 | \$446,007.08 | \$41,764,524.08 | \$6,674,220.73 | \$6,527,536.62 | \$35,090,303.35 |

ENTE PÚBLICO: UNIVERSIDAD DE ORIENTE
Estado Analítico del Ejercicio del Presupuesto de Egresos Detallado - LDF
Clasificación Funcional (Finalidad y Función)
DEL 1 DE ENERO AL 31 DE MARZO DE 2017
(PESOS)

| Concepto (c) | Egresos | | | | | Subejercido (e) |
|---|------------------------|--------------------------------|------------------------|-----------------------|-----------------------|------------------------|
| | Aprobado (d) | Ampliaciones/ (Reducciones) | Modificado | Devengado | Pagado | |
| I. Gasto No Etiquetado (I=A+B+C+D) | \$13,050,820.00 | \$0.00 | \$13,050,820.00 | \$2,543,421.51 | \$2,543,200.20 | \$10,507,398.49 |
| A. Gobierno (A=a1+a2+a3+a4+a5+a6+a7+a8) | \$0.00 | \$0.00 | \$0.00 | \$0.00 | \$0.00 | \$0.00 |
| a1) Legislación | \$0.00 | \$0.00 | \$0.00 | \$0.00 | \$0.00 | \$0.00 |
| a2) Justicia | \$0.00 | \$0.00 | \$0.00 | \$0.00 | \$0.00 | \$0.00 |
| a3) Coordinación de la Política de Gobierno | \$0.00 | \$0.00 | \$0.00 | \$0.00 | \$0.00 | \$0.00 |
| a4) Relaciones Exteriores | \$0.00 | \$0.00 | \$0.00 | \$0.00 | \$0.00 | \$0.00 |
| a5) Asuntos Financieros y Hacendarios | \$0.00 | \$0.00 | \$0.00 | \$0.00 | \$0.00 | \$0.00 |
| a6) Seguridad Nacional | \$0.00 | \$0.00 | \$0.00 | \$0.00 | \$0.00 | \$0.00 |
| a7) Asuntos de Orden Público y de Seguridad Interior | \$0.00 | \$0.00 | \$0.00 | \$0.00 | \$0.00 | \$0.00 |
| a8) Otros Servicios Generales | \$0.00 | \$0.00 | \$0.00 | \$0.00 | \$0.00 | \$0.00 |
| B. Desarrollo Social (B=b1+b2+b3+b4+b5+b6+b7) | \$13,050,820.00 | \$0.00 | \$13,050,820.00 | \$2,543,421.51 | \$2,543,200.20 | \$10,507,398.49 |
| b1) Protección Ambiental | \$0.00 | \$0.00 | \$0.00 | \$0.00 | \$0.00 | \$0.00 |
| b2) Vivienda y Servicios a la Comunidad | \$0.00 | \$0.00 | \$0.00 | \$0.00 | \$0.00 | \$0.00 |
| b3) Salud | \$0.00 | \$0.00 | \$0.00 | \$0.00 | \$0.00 | \$0.00 |
| b4) Recreación, Cultura y Otras Manifestaciones Sociales | \$0.00 | \$0.00 | \$0.00 | \$0.00 | \$0.00 | \$0.00 |
| b5) Educación | \$13,050,820.00 | \$0.00 | \$13,050,820.00 | \$2,543,421.51 | \$2,543,200.20 | \$10,507,398.49 |
| b6) Protección Social | \$0.00 | \$0.00 | \$0.00 | \$0.00 | \$0.00 | \$0.00 |
| b7) Otros Asuntos Sociales | \$0.00 | \$0.00 | \$0.00 | \$0.00 | \$0.00 | \$0.00 |
| C. Desarrollo Económico (C=c1+c2+c3+c4+c5+c6+c7+c8+c9) | \$0.00 | \$0.00 | \$0.00 | \$0.00 | \$0.00 | \$0.00 |
| c1) Asuntos Económicos, Comerciales y Laborales en General | \$0.00 | \$0.00 | \$0.00 | \$0.00 | \$0.00 | \$0.00 |
| c2) Agropecuaria, Silvicultura, Pesca y Caza | \$0.00 | \$0.00 | \$0.00 | \$0.00 | \$0.00 | \$0.00 |
| c3) Combustibles y Energía | \$0.00 | \$0.00 | \$0.00 | \$0.00 | \$0.00 | \$0.00 |
| c4) Minería, Manufacturas y Construcción | \$0.00 | \$0.00 | \$0.00 | \$0.00 | \$0.00 | \$0.00 |
| c5) Transporte | \$0.00 | \$0.00 | \$0.00 | \$0.00 | \$0.00 | \$0.00 |
| c6) Comunicaciones | \$0.00 | \$0.00 | \$0.00 | \$0.00 | \$0.00 | \$0.00 |
| c7) Turismo | \$0.00 | \$0.00 | \$0.00 | \$0.00 | \$0.00 | \$0.00 |
| c8) Ciencia, Tecnología e Innovación | \$0.00 | \$0.00 | \$0.00 | \$0.00 | \$0.00 | \$0.00 |
| c9) Otras Industrias y Otros Asuntos Económicos | \$0.00 | \$0.00 | \$0.00 | \$0.00 | \$0.00 | \$0.00 |
| D. Otras No Clasificadas en Funciones Anteriores (D=d1+d2+d3+d4) | \$0.00 | \$0.00 | \$0.00 | \$0.00 | \$0.00 | \$0.00 |
| d1) Transacciones de la Deuda Pública / Costo Financiero de la Deuda | \$0.00 | \$0.00 | \$0.00 | \$0.00 | \$0.00 | \$0.00 |
| d2) Transferencias, Participaciones y Aportaciones Entre Diferentes Niveles y Ordenes de Gobierno | \$0.00 | \$0.00 | \$0.00 | \$0.00 | \$0.00 | \$0.00 |
| d3) Saneamiento del Sistema Financiero | \$0.00 | \$0.00 | \$0.00 | \$0.00 | \$0.00 | \$0.00 |
| d4) Adeudos de Ejercicios Fiscales Anteriores | \$0.00 | \$0.00 | \$0.00 | \$0.00 | \$0.00 | \$0.00 |

ENTE PÚBLICO: UNIVERSIDAD DE ORIENTE
Estado Analítico del Ejercicio del Presupuesto de Egresos Detallado - LDF
Clasificación Funcional (Finalidad y Función)
DEL 1 DE ENERO AL 31 DE MARZO DE 2017
(PESOS)

| Concepto (c) | Egresos | | | | | Subejercido (e) |
|---|------------------------|--------------------------------|------------------------|-----------------------|-----------------------|------------------------|
| | Aprobado (d) | Ampliaciones/ (Reducciones) | Modificado | Devengado | Pagado | |
| II. Gasto Etiquetado (II=A+B+C+D) | \$28,267,697.00 | \$446,007.08 | \$28,713,704.08 | \$4,130,799.22 | \$3,984,336.42 | \$24,582,904.86 |
| A. Gobierno (A=a1+a2+a3+a4+a5+a6+a7+a8) | \$0.00 | \$0.00 | \$0.00 | \$0.00 | \$0.00 | \$0.00 |
| a1) Legislación | \$0.00 | \$0.00 | \$0.00 | \$0.00 | \$0.00 | \$0.00 |
| a2) Justicia | \$0.00 | \$0.00 | \$0.00 | \$0.00 | \$0.00 | \$0.00 |
| a3) Coordinación de la Política de Gobierno | \$0.00 | \$0.00 | \$0.00 | \$0.00 | \$0.00 | \$0.00 |
| a4) Relaciones Exteriores | \$0.00 | \$0.00 | \$0.00 | \$0.00 | \$0.00 | \$0.00 |
| a5) Asuntos Financieros y Hacendarios | \$0.00 | \$0.00 | \$0.00 | \$0.00 | \$0.00 | \$0.00 |
| a6) Seguridad Nacional | \$0.00 | \$0.00 | \$0.00 | \$0.00 | \$0.00 | \$0.00 |
| a7) Asuntos de Orden Público y de Seguridad Interior | \$0.00 | \$0.00 | \$0.00 | \$0.00 | \$0.00 | \$0.00 |
| a8) Otros Servicios Generales | \$0.00 | \$0.00 | \$0.00 | \$0.00 | \$0.00 | \$0.00 |
| B. Desarrollo Social (B=b1+b2+b3+b4+b5+b6+b7) | \$28,267,697.00 | \$446,007.08 | \$28,713,704.08 | \$4,130,799.22 | \$3,984,336.42 | \$24,582,904.86 |
| b1) Protección Ambiental | \$0.00 | \$0.00 | \$0.00 | \$0.00 | \$0.00 | \$0.00 |
| b2) Vivienda y Servicios a la Comunidad | \$0.00 | \$0.00 | \$0.00 | \$0.00 | \$0.00 | \$0.00 |
| b3) Salud | \$0.00 | \$0.00 | \$0.00 | \$0.00 | \$0.00 | \$0.00 |
| b4) Recreación, Cultura y Otras Manifestaciones Sociales | \$0.00 | \$0.00 | \$0.00 | \$0.00 | \$0.00 | \$0.00 |
| b5) Educación | \$28,267,697.00 | \$446,007.08 | \$28,713,704.08 | \$4,130,799.22 | \$3,984,336.42 | \$24,582,904.86 |
| b6) Protección Social | \$0.00 | \$0.00 | \$0.00 | \$0.00 | \$0.00 | \$0.00 |
| b7) Otros Asuntos Sociales | \$0.00 | \$0.00 | \$0.00 | \$0.00 | \$0.00 | \$0.00 |
| C. Desarrollo Económico (C=c1+c2+c3+c4+c5+c6+c7+c8+c9) | \$0.00 | \$0.00 | \$0.00 | \$0.00 | \$0.00 | \$0.00 |
| c1) Asuntos Económicos, Comerciales y Laborales en General | \$0.00 | \$0.00 | \$0.00 | \$0.00 | \$0.00 | \$0.00 |
| c2) Agropecuaria, Silvicultura, Pesca y Caza | \$0.00 | \$0.00 | \$0.00 | \$0.00 | \$0.00 | \$0.00 |
| c3) Combustibles y Energía | \$0.00 | \$0.00 | \$0.00 | \$0.00 | \$0.00 | \$0.00 |
| c4) Minería, Manufacturas y Construcción | \$0.00 | \$0.00 | \$0.00 | \$0.00 | \$0.00 | \$0.00 |
| c5) Transporte | \$0.00 | \$0.00 | \$0.00 | \$0.00 | \$0.00 | \$0.00 |
| c6) Comunicaciones | \$0.00 | \$0.00 | \$0.00 | \$0.00 | \$0.00 | \$0.00 |
| c7) Turismo | \$0.00 | \$0.00 | \$0.00 | \$0.00 | \$0.00 | \$0.00 |
| c8) Ciencia, Tecnología e Innovación | \$0.00 | \$0.00 | \$0.00 | \$0.00 | \$0.00 | \$0.00 |
| c9) Otras Industrias y Otros Asuntos Económicos | \$0.00 | \$0.00 | \$0.00 | \$0.00 | \$0.00 | \$0.00 |
| D. Otras No Clasificadas en Funciones Anteriores (D=d1+d2+d3+d4) | \$0.00 | \$0.00 | \$0.00 | \$0.00 | \$0.00 | \$0.00 |
| d1) Transacciones de la Deuda Pública / Costo Financiero de la Deuda | \$0.00 | \$0.00 | \$0.00 | \$0.00 | \$0.00 | \$0.00 |
| d2) Transferencias, Participaciones y Aportaciones Entre Diferentes Niveles y | | | | | | |
| Ordenes de Gobierno | \$0.00 | \$0.00 | \$0.00 | \$0.00 | \$0.00 | \$0.00 |
| d3) Saneamiento del Sistema Financiero | \$0.00 | \$0.00 | \$0.00 | \$0.00 | \$0.00 | \$0.00 |
| d4) Adeudos de Ejercicios Fiscales Anteriores | \$0.00 | \$0.00 | \$0.00 | \$0.00 | \$0.00 | \$0.00 |

| ENTE PÚBLICO: UNIVERSIDAD DE ORIENTE | | | | | | |
|---|-----------------|--------------------------------|-----------------|----------------|----------------|-----------------|
| Estado Analítico del Ejercicio del Presupuesto de Egresos Detallado - LDF | | | | | | |
| Clasificación Funcional (Finalidad y Función) | | | | | | |
| DEL 1 DE ENERO AL 31 DE MARZO DE 2017 | | | | | | |
| (PESOS) | | | | | | |
| Concepto (c) | Egresos | | | | | Subejercido (e) |
| | Aprobado (d) | Ampliaciones/ (Reducciones) | Modificado | Devengado | Pagado | |
| III. Total de Egresos (III = I + II) | \$41,318,517.00 | \$446,007.08 | \$41,764,524.08 | \$6,674,220.73 | \$6,527,536.62 | \$35,090,303.35 |

ENTE PÚBLICO: UNIVERSIDAD DE ORIENTE
Estado Analítico del Ejercicio del Presupuesto de Egresos Detallado - LDF
Clasificación de Servicios Personales por Categoría
DEL 1 DE ENERO AL 31 DE MARZO DE 2017
(PESOS)

| Concepto (c) | Egresos | | | | | Subejercido (e) |
|--|------------------------|--------------------------------|------------------------|-----------------------|-----------------------|------------------------|
| | Aprobado (d) | Ampliaciones/ (Reducciones) | Modificado | Devengado | Pagado | |
| I. Gasto No Etiquetado (I=A+B+C+D+E+F) | \$10,955,387.00 | -\$179,123.20 | \$10,776,263.80 | \$1,635,413.91 | \$1,702,073.85 | \$9,140,849.89 |
| A. Personal Administrativo y de Servicio Público | \$10,955,387.00 | -\$179,123.20 | \$10,776,263.80 | \$1,635,413.91 | \$1,702,073.85 | \$9,140,849.89 |
| B. Magisterio | \$0.00 | \$0.00 | \$0.00 | \$0.00 | \$0.00 | \$0.00 |
| C. Servicios de Salud (C=c1+c2) | \$0.00 | \$0.00 | \$0.00 | \$0.00 | \$0.00 | \$0.00 |
| c1) Personal Administrativo | \$0.00 | \$0.00 | \$0.00 | \$0.00 | \$0.00 | \$0.00 |
| c2) Personal Médico, Paramédico y afín | \$0.00 | \$0.00 | \$0.00 | \$0.00 | \$0.00 | \$0.00 |
| D. Seguridad Pública | \$0.00 | \$0.00 | \$0.00 | \$0.00 | \$0.00 | \$0.00 |
| E. Gastos asociados a la implementación de nuevas leyes federales o reformas a las mismas (E = e1 + e2) | \$0.00 | \$0.00 | \$0.00 | \$0.00 | \$0.00 | \$0.00 |
| e1) Nombre del Programa o Ley 1 | \$0.00 | \$0.00 | \$0.00 | \$0.00 | \$0.00 | \$0.00 |
| e2) Nombre del Programa o Ley 2 | \$0.00 | \$0.00 | \$0.00 | \$0.00 | \$0.00 | \$0.00 |
| F. Sentencias laborales definitivas | \$0.00 | \$0.00 | \$0.00 | \$0.00 | \$0.00 | \$0.00 |
| II. Gasto Etiquetado (II=A+B+C+D+E+F) | \$12,952,334.00 | \$5,000.00 | \$12,957,334.00 | \$392,013.11 | \$3,251,231.53 | \$12,565,320.89 |
| A. Personal Administrativo y de Servicio Público | \$12,952,334.00 | \$5,000.00 | \$12,957,334.00 | \$392,013.11 | \$3,251,231.53 | \$12,565,320.89 |
| B. Magisterio | \$0.00 | \$0.00 | \$0.00 | \$0.00 | \$0.00 | \$0.00 |
| C. Servicios de Salud (C=c1+c2) | \$0.00 | \$0.00 | \$0.00 | \$0.00 | \$0.00 | \$0.00 |
| c1) Personal Administrativo | \$0.00 | \$0.00 | \$0.00 | \$0.00 | \$0.00 | \$0.00 |
| c2) Personal Médico, Paramédico y afín | \$0.00 | \$0.00 | \$0.00 | \$0.00 | \$0.00 | \$0.00 |
| D. Seguridad Pública | \$0.00 | \$0.00 | \$0.00 | \$0.00 | \$0.00 | \$0.00 |
| E. Gastos asociados a la implementación de nuevas leyes federales o reformas a las mismas (E = e1 + e2) | \$0.00 | \$0.00 | \$0.00 | \$0.00 | \$0.00 | \$0.00 |
| e1) Nombre del Programa o Ley 1 | \$0.00 | \$0.00 | \$0.00 | \$0.00 | \$0.00 | \$0.00 |
| e2) Nombre del Programa o Ley 2 | \$0.00 | \$0.00 | \$0.00 | \$0.00 | \$0.00 | \$0.00 |
| F. Sentencias laborales definitivas | \$0.00 | \$0.00 | \$0.00 | \$0.00 | \$0.00 | \$0.00 |
| III. Total del Gasto en Servicios Personales (III = I + II) | \$23,907,721.00 | -\$174,123.20 | \$23,733,597.80 | \$2,027,427.02 | \$4,953,305.38 | \$21,706,170.78 |

| ENTE PÚBLICO: UNIVERSIDAD DE ORIENTE | | | | | | |
|---|-------------------------|---------------|---------------|---------------|---------------|---------------|
| Proyecciones de Ingresos - LDF | | | | | | |
| (PESOS) | | | | | | |
| (CIFRAS NOMINALES) | | | | | | |
| Concepto (b) | Año en cuestion 2017 | 2018 | 2019 | 2020 | 2021 | 2022 |
| 1. Ingresos de Libre Disposición (1=A+B+C+D+E+F+G+H+I+J+K+L) | \$0.00 | \$0.00 | \$0.00 | \$0.00 | \$0.00 | \$0.00 |
| A. Impuestos | \$0.00 | \$0.00 | \$0.00 | \$0.00 | \$0.00 | \$0.00 |
| B. Cuotas y Aportaciones de Seguridad Social | \$0.00 | \$0.00 | \$0.00 | \$0.00 | \$0.00 | \$0.00 |
| C. Contribuciones de Mejoras | \$0.00 | \$0.00 | \$0.00 | \$0.00 | \$0.00 | \$0.00 |
| D. Derechos | \$0.00 | \$0.00 | \$0.00 | \$0.00 | \$0.00 | \$0.00 |
| E. Productos | \$0.00 | \$0.00 | \$0.00 | \$0.00 | \$0.00 | \$0.00 |
| F. Aprovechamientos | \$0.00 | \$0.00 | \$0.00 | \$0.00 | \$0.00 | \$0.00 |
| G. Ingresos por Ventas de Bienes y Servicios | \$0.00 | \$0.00 | \$0.00 | \$0.00 | \$0.00 | \$0.00 |
| H. Participaciones | \$0.00 | \$0.00 | \$0.00 | \$0.00 | \$0.00 | \$0.00 |
| I. Incentivos Derivados de la Colaboración Fiscal | \$0.00 | \$0.00 | \$0.00 | \$0.00 | \$0.00 | \$0.00 |
| J. Transferencias | \$0.00 | \$0.00 | \$0.00 | \$0.00 | \$0.00 | \$0.00 |
| K. Convenios | \$0.00 | \$0.00 | \$0.00 | \$0.00 | \$0.00 | \$0.00 |
| L. Otros Ingresos de Libre Disposición | \$0.00 | \$0.00 | \$0.00 | \$0.00 | \$0.00 | \$0.00 |
| 2. Transferencias Federales Etiquetadas (2=A+B+C+D+E) | \$0.00 | \$0.00 | \$0.00 | \$0.00 | \$0.00 | \$0.00 |
| A. Aportaciones | \$0.00 | \$0.00 | \$0.00 | \$0.00 | \$0.00 | \$0.00 |
| B. Convenios | \$0.00 | \$0.00 | \$0.00 | \$0.00 | \$0.00 | \$0.00 |
| C. Fondos Distintos de Aportaciones | \$0.00 | \$0.00 | \$0.00 | \$0.00 | \$0.00 | \$0.00 |
| D. Transferencias, Subsidios y Subvenciones, y Pensiones y Jubilaciones | \$0.00 | \$0.00 | \$0.00 | \$0.00 | \$0.00 | \$0.00 |
| E. Otras Transferencias Federales Etiquetadas | \$0.00 | \$0.00 | \$0.00 | \$0.00 | \$0.00 | \$0.00 |
| 3. Ingresos Derivados de Financiamientos (3=A) | \$0.00 | \$0.00 | \$0.00 | \$0.00 | \$0.00 | \$0.00 |
| A. Ingresos Derivados de Financiamientos | \$0.00 | \$0.00 | \$0.00 | \$0.00 | \$0.00 | \$0.00 |
| 4. Total de Ingresos Proyectados (4=1+2+3) | \$0.00 | \$0.00 | \$0.00 | \$0.00 | \$0.00 | \$0.00 |
| Datos Informativos | \$0.00 | \$0.00 | \$0.00 | \$0.00 | \$0.00 | \$0.00 |
| 1. Ingresos Derivados de Financiamientos con Fuente de Pago de Recursos de Libre Disposición | \$0.00 | \$0.00 | \$0.00 | \$0.00 | \$0.00 | \$0.00 |
| 2. Ingresos derivados de Financiamientos con Fuente de Pago de Transferencias Federales Etiquetadas | \$0.00 | \$0.00 | \$0.00 | \$0.00 | \$0.00 | \$0.00 |
| 3. Ingresos Derivados de Financiamiento (3 = 1 + 2) | \$0.00 | \$0.00 | \$0.00 | \$0.00 | \$0.00 | \$0.00 |

| ENTE PÚBLICO: UNIVERSIDAD DE ORIENTE | | | | | | |
|---|-------------------------|---------------|---------------|---------------|---------------|---------------|
| Proyecciones de Egresos - LDF | | | | | | |
| (PESOS) | | | | | | |
| (CIFRAS NOMINALES) | | | | | | |
| Concepto (b) | Año en cuestion 2017 | 2018 | 2019 | 2020 | 2021 | 2022 |
| 1. Gasto No Etiquetado (1=A+B+C+D+E+F+G+H+I) | \$0.00 | \$0.00 | \$0.00 | \$0.00 | \$0.00 | \$0.00 |
| A. Servicios Personales | \$0.00 | \$0.00 | \$0.00 | \$0.00 | \$0.00 | \$0.00 |
| B. Materiales y Suministros | \$0.00 | \$0.00 | \$0.00 | \$0.00 | \$0.00 | \$0.00 |
| C. Servicios Generales | \$0.00 | \$0.00 | \$0.00 | \$0.00 | \$0.00 | \$0.00 |
| D. Transferencias, Asignaciones, Subsidios y Otras Ayudas | \$0.00 | \$0.00 | \$0.00 | \$0.00 | \$0.00 | \$0.00 |
| E. Bienes Muebles, Inmuebles e Intangibles | \$0.00 | \$0.00 | \$0.00 | \$0.00 | \$0.00 | \$0.00 |
| F. Inversión Pública | \$0.00 | \$0.00 | \$0.00 | \$0.00 | \$0.00 | \$0.00 |
| G. Inversiones Financieras y Otras Provisiones | \$0.00 | \$0.00 | \$0.00 | \$0.00 | \$0.00 | \$0.00 |
| H. Participaciones y Aportaciones | \$0.00 | \$0.00 | \$0.00 | \$0.00 | \$0.00 | \$0.00 |
| I. Deuda Pública | \$0.00 | \$0.00 | \$0.00 | \$0.00 | \$0.00 | \$0.00 |
| 2. Gasto Etiquetado (2=A+B+C+D+E+F+G+H+I) | \$0.00 | \$0.00 | \$0.00 | \$0.00 | \$0.00 | \$0.00 |
| A. Servicios Personales | \$0.00 | \$0.00 | \$0.00 | \$0.00 | \$0.00 | \$0.00 |
| B. Materiales y Suministros | \$0.00 | \$0.00 | \$0.00 | \$0.00 | \$0.00 | \$0.00 |
| C. Servicios Generales | \$0.00 | \$0.00 | \$0.00 | \$0.00 | \$0.00 | \$0.00 |
| D. Transferencias, Asignaciones, Subsidios y Otras Ayudas | \$0.00 | \$0.00 | \$0.00 | \$0.00 | \$0.00 | \$0.00 |
| E. Bienes Muebles, Inmuebles e Intangibles | \$0.00 | \$0.00 | \$0.00 | \$0.00 | \$0.00 | \$0.00 |
| F. Inversión Pública | \$0.00 | \$0.00 | \$0.00 | \$0.00 | \$0.00 | \$0.00 |
| G. Inversiones Financieras y Otras Provisiones | \$0.00 | \$0.00 | \$0.00 | \$0.00 | \$0.00 | \$0.00 |
| H. Participaciones y Aportaciones | \$0.00 | \$0.00 | \$0.00 | \$0.00 | \$0.00 | \$0.00 |
| I. Deuda Pública | \$0.00 | \$0.00 | \$0.00 | \$0.00 | \$0.00 | \$0.00 |
| 3. Total de Egresos Projectados (3 = 1 + 2) | \$0.00 | \$0.00 | \$0.00 | \$0.00 | \$0.00 | \$0.00 |

| ENTE PÚBLICO: UNIVERSIDAD DE ORIENTE | | | | | | |
|---|------------------------|------------------------|------------------------|------------------------|------------------------|------------------------|
| Resultados de Ingresos - LDF | | | | | | |
| (PESOS) | | | | | | |
| Concepto (b) | 2012 | 2013 | 2014 | 2015 | 2016 | 2017 |
| 1. Ingresos de Libre Disposición (1=A+B+C+D+E+F+G+H+I+J+K+L) | \$12,811,538.33 | \$12,818,393.01 | \$13,305,787.04 | \$12,337,487.46 | \$13,535,319.60 | \$10,609,239.84 |
| A. Impuestos | \$0.00 | \$0.00 | \$0.00 | \$0.00 | \$0.00 | \$0.00 |
| B. Cuotas y Aportaciones de Seguridad Social | \$0.00 | \$0.00 | \$0.00 | \$0.00 | \$0.00 | \$0.00 |
| C. Contribuciones de Mejoras | \$0.00 | \$0.00 | \$0.00 | \$0.00 | \$0.00 | \$0.00 |
| D. Derechos | \$0.00 | \$0.00 | \$0.00 | \$0.00 | \$0.00 | \$0.00 |
| E. Productos | \$0.00 | \$0.00 | \$0.00 | \$0.00 | \$0.00 | \$0.00 |
| F. Aprovechamientos | \$0.00 | \$0.00 | \$0.00 | \$0.00 | \$0.00 | \$0.00 |
| G. Ingresos por Ventas de Bienes y Servicios | \$5,384,807.33 | \$4,834,847.01 | \$3,923,520.84 | \$3,702,483.46 | \$4,687,539.60 | \$3,182,508.84 |
| H. Participaciones | \$7,426,731.00 | \$7,983,546.00 | \$9,382,266.20 | \$8,635,004.00 | \$8,847,780.00 | \$7,426,731.00 |
| I. Incentivos Derivados de la Colaboración Fiscal | \$0.00 | \$0.00 | \$0.00 | \$0.00 | \$0.00 | \$0.00 |
| J. Transferencias | \$0.00 | \$0.00 | \$0.00 | \$0.00 | \$0.00 | \$0.00 |
| K. Convenios | \$0.00 | \$0.00 | \$0.00 | \$0.00 | \$0.00 | \$0.00 |
| L. Otros Ingresos de Libre Disposición | \$0.00 | \$0.00 | \$0.00 | \$0.00 | \$0.00 | \$0.00 |
| 2. Transferencias Federales Etiquetadas (2=A+B+C+D+E) | \$10,403,688.00 | \$11,831,553.96 | \$12,605,602.00 | \$16,470,001.39 | \$15,194,096.00 | \$10,403,688.00 |
| A. Aportaciones | \$0.00 | \$0.00 | \$0.00 | \$0.00 | \$0.00 | \$0.00 |
| B. Convenios | \$0.00 | \$0.00 | \$0.00 | \$0.00 | \$0.00 | \$0.00 |
| C. Fondos Distintos de Aportaciones | \$0.00 | \$0.00 | \$0.00 | \$0.00 | \$0.00 | \$0.00 |
| D. Transferencias, Subsidios y Subvenciones, y Pensiones y Jubilaciones | \$10,403,688.00 | \$11,831,553.96 | \$12,605,602.00 | \$16,470,001.39 | \$15,194,096.00 | \$10,403,688.00 |
| E. Otras Transferencias Federales Etiquetadas | \$0.00 | \$0.00 | \$0.00 | \$0.00 | \$0.00 | \$0.00 |
| 3. Ingresos Derivados de Financiamientos (3=A) | \$0.00 | \$0.00 | \$0.00 | \$0.00 | \$0.00 | \$0.00 |
| A. Ingresos Derivados de Financiamientos | \$0.00 | \$0.00 | \$0.00 | \$0.00 | \$0.00 | \$0.00 |
| 4. Total de Resultados de Ingresos (4=1+2+3) | \$23,215,226.33 | \$24,649,946.97 | \$25,911,389.04 | \$28,807,488.85 | \$28,729,415.60 | \$21,012,927.84 |
| Datos Informativos | \$0.00 | \$0.00 | \$0.00 | \$0.00 | \$0.00 | \$0.00 |
| 1. Ingresos Derivados de Financiamientos con Fuente de Pago de Recursos de Libre Disposición | \$0.00 | \$0.00 | \$0.00 | \$0.00 | \$0.00 | \$0.00 |
| 2. Ingresos derivados de Financiamientos con Fuente de Pago de Transferencias Federales Etiquetadas | \$0.00 | \$0.00 | \$0.00 | \$0.00 | \$0.00 | \$0.00 |
| 3. Ingresos Derivados de Financiamiento (3 = 1 + 2) | \$0.00 | \$0.00 | \$0.00 | \$0.00 | \$0.00 | \$0.00 |

| ENTE PÚBLICO: UNIVERSIDAD DE ORIENTE | | | | | | |
|---|------------------------|------------------------|------------------------|------------------------|------------------------|------------------------|
| Resultados de Egresos - LDF | | | | | | |
| (PESOS) | | | | | | |
| Concepto (b) | 2012 | 2013 | 2014 | 2015 | 2016 | 2017 |
| 1. Gasto No Etiquetado (1=A+B+C+D+E+F+G+H+I) | \$14,461,493.08 | \$12,078,669.39 | \$14,796,074.81 | \$14,529,596.18 | \$16,885,018.94 | \$12,249,656.51 |
| A. Servicios Personales | \$8,171,002.91 | \$5,901,287.36 | \$7,488,824.43 | \$8,914,176.78 | \$9,755,341.80 | \$9,833,275.91 |
| B. Materiales y Suministros | \$533,052.08 | \$1,216,568.26 | \$1,138,688.69 | \$827,937.08 | \$1,131,710.21 | \$141,525.86 |
| C. Servicios Generales | \$5,757,438.09 | \$4,960,813.77 | \$6,168,561.69 | \$4,787,482.32 | \$5,194,119.60 | \$2,274,854.74 |
| D. Transferencias, Asignaciones, Subsidios y Otras Ayudas | \$0.00 | \$0.00 | \$0.00 | \$0.00 | \$0.00 | \$0.00 |
| E. Bienes Muebles, Inmuebles e Intangibles | \$0.00 | \$0.00 | \$0.00 | \$0.00 | \$803,847.33 | \$0.00 |
| F. Inversión Pública | \$0.00 | \$0.00 | \$0.00 | \$0.00 | \$0.00 | \$0.00 |
| G. Inversiones Financieras y Otras Provisiones | \$0.00 | \$0.00 | \$0.00 | \$0.00 | \$0.00 | \$0.00 |
| H. Participaciones y Aportaciones | \$0.00 | \$0.00 | \$0.00 | \$0.00 | \$0.00 | \$0.00 |
| I. Deuda Pública | \$0.00 | \$0.00 | \$0.00 | \$0.00 | \$0.00 | \$0.00 |
| 2. Gasto Etiquetado (2=A+B+C+D+E+F+G+H+I) | \$13,456,337.03 | \$14,454,716.46 | \$15,765,453.32 | \$17,785,717.01 | \$15,126,214.49 | \$14,611,133.11 |
| A. Servicios Personales | \$6,772,638.41 | \$10,664,916.67 | \$10,625,091.73 | \$11,777,924.67 | \$12,998,146.38 | \$12,453,212.00 |
| B. Materiales y Suministros | \$548,187.41 | \$297,561.06 | \$395,598.30 | \$894,089.11 | \$471,457.61 | \$708,321.45 |
| C. Servicios Generales | \$2,458,176.01 | \$34,030.61 | \$1,020,883.97 | \$1,748,911.79 | \$1,380,762.57 | \$1,188,019.24 |
| D. Transferencias, Asignaciones, Subsidios y Otras Ayudas | \$48,000.00 | \$0.00 | \$155,637.00 | \$15,000.00 | \$83,400.00 | \$0.00 |
| E. Bienes Muebles, Inmuebles e Intangibles | \$3,629,335.20 | \$3,458,208.12 | \$3,568,242.32 | \$3,349,791.44 | \$192,447.93 | \$261,580.42 |
| F. Inversión Pública | \$0.00 | \$0.00 | \$0.00 | \$0.00 | \$0.00 | \$0.00 |
| G. Inversiones Financieras y Otras Provisiones | \$0.00 | \$0.00 | \$0.00 | \$0.00 | \$0.00 | \$0.00 |
| H. Participaciones y Aportaciones | \$0.00 | \$0.00 | \$0.00 | \$0.00 | \$0.00 | \$0.00 |
| I. Deuda Pública | \$0.00 | \$0.00 | \$0.00 | \$0.00 | \$0.00 | \$0.00 |
| 3. Total del Resultado de Egresos (3=1+2) | \$27,917,830.11 | \$26,533,385.85 | \$30,561,528.13 | \$32,315,313.19 | \$32,011,233.43 | \$26,860,789.62 |

| ENTE PÚBLICO: UNIVERSIDAD DE ORIENTE | | | | | | |
|--|--------------------------|---------------|--------------------|------------------|-----------------------------|--|
| Informe sobre Estudios Actuariales - LDF | | | | | | |
| Concepto (b) | Pensiones y jubilaciones | Salud | Riesgos de trabajo | Invalidez y vida | Otras prestaciones sociales | |
| Tipo de Sistema | \$0.00 | \$0.00 | \$0.00 | \$0.00 | \$0.00 | |
| Prestación laboral o Fondo general para trabajadores del estado o municipio | \$0.00 | \$0.00 | \$0.00 | \$0.00 | \$0.00 | |
| Beneficio definido, Contribución definida o Mixto | \$0.00 | \$0.00 | \$0.00 | \$0.00 | \$0.00 | |
| Población afiliada | \$0.00 | \$0.00 | \$0.00 | \$0.00 | \$0.00 | |
| Activos | \$0.00 | \$0.00 | \$0.00 | \$0.00 | \$0.00 | |
| Edad máxima | \$0.00 | \$0.00 | \$0.00 | \$0.00 | \$0.00 | |
| Edad mínima | \$0.00 | \$0.00 | \$0.00 | \$0.00 | \$0.00 | |
| Edad promedio | \$0.00 | \$0.00 | \$0.00 | \$0.00 | \$0.00 | |
| Pensionados y Jubilados | \$0.00 | \$0.00 | \$0.00 | \$0.00 | \$0.00 | |
| Edad máxima | \$0.00 | \$0.00 | \$0.00 | \$0.00 | \$0.00 | |
| Edad mínima | \$0.00 | \$0.00 | \$0.00 | \$0.00 | \$0.00 | |
| Edad promedio | \$0.00 | \$0.00 | \$0.00 | \$0.00 | \$0.00 | |
| Beneficiarios | \$0.00 | \$0.00 | \$0.00 | \$0.00 | \$0.00 | |
| Promedio de años de servicio (trabajadores activos) | \$0.00 | \$0.00 | \$0.00 | \$0.00 | \$0.00 | |
| Aportación individual al plan de pensión como % del salario | \$0.00 | \$0.00 | \$0.00 | \$0.00 | \$0.00 | |
| Aportación del ente público al plan de pensión como % del salario | \$0.00 | \$0.00 | \$0.00 | \$0.00 | \$0.00 | |
| Crecimiento esperado de los pensionados y jubilados (como %) | \$0.00 | \$0.00 | \$0.00 | \$0.00 | \$0.00 | |
| Crecimiento esperado de los activos (como %) | \$0.00 | \$0.00 | \$0.00 | \$0.00 | \$0.00 | |
| Edad de Jubilación o Pensión | \$0.00 | \$0.00 | \$0.00 | \$0.00 | \$0.00 | |
| Esperanza de vida | \$0.00 | \$0.00 | \$0.00 | \$0.00 | \$0.00 | |
| Ingresos del Fondo | \$0.00 | \$0.00 | \$0.00 | \$0.00 | \$0.00 | |
| Ingresos Anuales al Fondo de Pensiones | \$0.00 | \$0.00 | \$0.00 | \$0.00 | \$0.00 | |
| Nómina anual | \$0.00 | \$0.00 | \$0.00 | \$0.00 | \$0.00 | |
| Activos | \$0.00 | \$0.00 | \$0.00 | \$0.00 | \$0.00 | |
| Pensionados y Jubilados | \$0.00 | \$0.00 | \$0.00 | \$0.00 | \$0.00 | |
| Beneficiarios de Pensionados y Jubilados | \$0.00 | \$0.00 | \$0.00 | \$0.00 | \$0.00 | |
| Monto mensual por pensión | \$0.00 | \$0.00 | \$0.00 | \$0.00 | \$0.00 | |
| Máximo | \$0.00 | \$0.00 | \$0.00 | \$0.00 | \$0.00 | |
| Mínimo | \$0.00 | \$0.00 | \$0.00 | \$0.00 | \$0.00 | |
| Promedio | \$0.00 | \$0.00 | \$0.00 | \$0.00 | \$0.00 | |
| Monto de la reserva | \$0.00 | \$0.00 | \$0.00 | \$0.00 | \$0.00 | |
| Valor presente de las obligaciones | \$0.00 | \$0.00 | \$0.00 | \$0.00 | \$0.00 | |
| Pensiones y Jubilaciones en curso de pago | \$0.00 | \$0.00 | \$0.00 | \$0.00 | \$0.00 | |
| Generación actual | \$0.00 | \$0.00 | \$0.00 | \$0.00 | \$0.00 | |
| Generaciones futuras | \$0.00 | \$0.00 | \$0.00 | \$0.00 | \$0.00 | |
| Valor presente de las contribuciones asociadas a los sueldos futuros de cotización X% | \$0.00 | \$0.00 | \$0.00 | \$0.00 | \$0.00 | |
| Generación actual | \$0.00 | \$0.00 | \$0.00 | \$0.00 | \$0.00 | |
| Generaciones futuras | \$0.00 | \$0.00 | \$0.00 | \$0.00 | \$0.00 | |
| Valor presente de aportaciones futuras | \$0.00 | \$0.00 | \$0.00 | \$0.00 | \$0.00 | |
| Generación actual | \$0.00 | \$0.00 | \$0.00 | \$0.00 | \$0.00 | |
| Generaciones futuras | \$0.00 | \$0.00 | \$0.00 | \$0.00 | \$0.00 | |
| Otros Ingresos | \$0.00 | \$0.00 | \$0.00 | \$0.00 | \$0.00 | |
| Déficit/superávit actuarial | \$0.00 | \$0.00 | \$0.00 | \$0.00 | \$0.00 | |
| Generación actual | \$0.00 | \$0.00 | \$0.00 | \$0.00 | \$0.00 | |
| Generaciones futuras | \$0.00 | \$0.00 | \$0.00 | \$0.00 | \$0.00 | |
| Periodo de suficiencia | \$0.00 | \$0.00 | \$0.00 | \$0.00 | \$0.00 | |
| Año de descapitalización | \$0.00 | \$0.00 | \$0.00 | \$0.00 | \$0.00 | |
| Tasa de rendimiento | \$0.00 | \$0.00 | \$0.00 | \$0.00 | \$0.00 | |
| Estudio actuarial | \$0.00 | \$0.00 | \$0.00 | \$0.00 | \$0.00 | |
| Año de elaboración del estudio actuarial | \$0.00 | \$0.00 | \$0.00 | \$0.00 | \$0.00 | |
| Empresa que elaboró el estudio actuarial | \$0.00 | \$0.00 | \$0.00 | \$0.00 | \$0.00 | |