

## **ANEXO CONTABLE**

**Cuenta Pública 2017**  
**Estado de Actividades**  
**Del 1o. de Enero al 31 de Marzo de 2017**  
**(Pesos)**

**Ente Público: INSTITUTO TECNOLÓGICO SUPERIOR DEL SUR DEL ESTADO DE YUCATÁN**

Concepto	2017	2016	Concepto	2017	2016
<b>Ingresos y Otros Beneficios</b>			<b>Gastos y Otras Pérdidas</b>		
<b>Ingresos de Gestión</b>	<b>\$1,189,380.06</b>	<b>\$1,034,371.00</b>	<b>Gastos de Funcionamiento</b>	<b>\$6,994,758.66</b>	<b>\$8,400,694.23</b>
Impuestos	\$0.00	\$0.00	Servicios Personales	\$5,373,772.94	\$6,302,758.24
Cuotas y Aportaciones de Seguridad Social	\$0.00	\$0.00	Materiales y Suministros	\$390,953.96	\$670,072.64
Contribuciones de Mejoras	\$0.00	\$0.00	Servicios Generales	\$1,230,031.76	\$1,427,863.35
Derechos	\$0.00	\$0.00	<b>Transferencias, Asignaciones, Subsidios y Otras Ayudas</b>	<b>\$12,792.00</b>	<b>\$0.00</b>
Productos de Tipo Corriente	\$0.00	\$0.00	Transferencias Internas y Asignaciones al Sector Público	\$0.00	\$0.00
Aprovechamientos de Tipo Corriente	\$0.00	\$0.00	Transferencias al Resto del Sector Público	\$0.00	\$0.00
Ingresos por Venta de Bienes y Servicios	\$1,189,380.06	\$1,034,371.00	Subsidios y Subvenciones	\$0.00	\$0.00
Ingresos No Comprendidos en Las Fracciones de la Ley de Ingresos Causados en Ejercicios Fiscales Anteriores Pendientes de Liquidación o Pago	\$0.00	\$0.00	Ayudas Sociales	\$12,792.00	\$0.00
<b>Participaciones, Aportaciones, Transferencias, Asignaciones, Subsidios y Otras Ayudas</b>	<b>\$8,298,129.00</b>	<b>\$7,356,694.00</b>	Pensiones y Jubilaciones	\$0.00	\$0.00
Participaciones y Aportaciones	\$6,848,427.00	\$6,713,053.00	Transferencias a Fideicomisos, Mandatos y Contratos Análogos	\$0.00	\$0.00
Transferencias, Asignaciones, Subsidios y Otras Ayudas	\$1,449,702.00	\$643,641.00	Transferencias a la Seguridad Social	\$0.00	\$0.00
<b>Otros Ingresos y Beneficios</b>	<b>\$1,537,696.87</b>	<b>\$1,383,440.71</b>	Donativos	\$0.00	\$0.00
Ingresos Financieros	\$13,658.09	\$6,821.92	Transferencias al Exterior	\$0.00	\$0.00
Incremento por Variación de Inventarios	\$0.00	\$0.00	<b>Participaciones y Aportaciones</b>	<b>\$0.00</b>	<b>\$0.00</b>
Disminución del Exceso de Estimaciones por Pérdida o Deterioro u Obsolescencia	\$0.00	\$0.00	Participaciones	\$0.00	\$0.00
Disminución del Exceso de Provisiones	\$0.00	\$0.00	Aportaciones	\$0.00	\$0.00
Otros Ingresos y Beneficios Varios	\$1,524,038.78	\$1,376,618.79	Convenios	\$0.00	\$0.00
<b>Total Ingresos y Otros Beneficios</b>	<b>\$11,025,205.93</b>	<b>\$9,774,505.71</b>	<b>Intereses, Comisiones y Otros Gastos de la Deuda Pública</b>	<b>\$0.00</b>	<b>\$0.00</b>
			Intereses de la Deuda Pública	\$0.00	\$0.00
			Comisiones de la Deuda Pública	\$0.00	\$0.00
			Gastos de la Deuda Pública	\$0.00	\$0.00
			Costo por Coberturas	\$0.00	\$0.00
			Apoyos Financieros	\$0.00	\$0.00
			<b>Otros Gastos y Pérdidas Extraordinarias</b>	<b>\$890,162.87</b>	<b>\$907,536.30</b>
			Estimaciones, Depreciaciones, Deterioros, Obsolescencia y Amortizaciones	\$890,162.87	\$907,536.30
			Provisiones	\$0.00	\$0.00
			Disminución de Inventarios	\$0.00	\$0.00
			Aumento por Insuficiencia de Estimaciones por Pérdida o Deterioro u Obsolescencia	\$0.00	\$0.00
			Aumento por Insuficiencia de Provisiones	\$0.00	\$0.00
			Otros Gastos	\$0.00	\$0.00
			<b>Inversión Pública</b>	<b>\$0.00</b>	<b>\$0.00</b>
			Inversión Pública No Capitalizable	\$0.00	\$0.00
			<b>Total Gastos y Otras Pérdidas</b>	<b>\$7,897,713.53</b>	<b>\$9,308,230.53</b>
			<b>Resultado del Ejercicio (Ahorro / Desahorro)</b>	<b>\$3,127,492.40</b>	<b>\$466,275.18</b>

Bajo protesta de decir verdad declaramos que los Estados Financieros y sus Notas son razonablemente correctos y responsabilidad del emisor.

**Cuenta Pública 2017**  
**Estado de Situación Financiera**  
**Al 31 de Marzo de 2017**  
**(Pesos)**

**Ente Público: INSTITUTO TECNOLÓGICO SUPERIOR DEL SUR DEL ESTADO DE YUCATÁN**

Concepto	2017	2016	Concepto	2017	2016
<b>Activo</b>			<b>Pasivo</b>		
<b>Activo Circulante</b>			<b>Pasivo Circulante</b>		
Efectivo y Equivalentes	\$6,301,427.49	\$3,997,813.05	Cuentas por Pagar a Corto Plazo	\$1,403,723.98	\$677,610.93
Derechos a Recibir Efectivo o Equivalentes	\$43,740.65	\$19,017.72	Documentos por Pagar a Corto Plazo	\$0.00	\$0.00
Derechos a Recibir Bienes o Servicios	\$99,441.13	\$144,265.35	Porción a Corto Plazo de la Deuda Pública a Largo Plazo	\$0.00	\$0.00
Inventarios	\$0.00	\$0.00	Titulos y Valores a Corto Plazo	\$0.00	\$0.00
Almacenes	\$0.00	\$0.00	Pasivos Diferidos a Corto Plazo	\$0.00	\$0.00
Estimación por Pérdida o Deterioro de Activos Circulantes	\$0.00	\$0.00	Fondos y Bienes de Terceros en Garantía Y/O Administración a Corto Plazo	\$0.00	\$0.00
Otros Activos Circulantes	\$0.00	\$0.00	Provisiones a Corto Plazo	\$0.00	\$0.00
<b>Total Activo Circulante</b>	<b>\$6,444,609.27</b>	<b>\$4,161,096.12</b>	Otros Pasivos a Corto Plazo	\$14,195.52	\$4,128.60
<b>Activo No Circulante</b>			<b>Total Pasivo Circulante</b>	<b>\$1,417,919.50</b>	<b>\$681,739.53</b>
Inversiones Financieras a Largo Plazo	\$0.00	\$0.00	<b>Pasivo No Circulante</b>		
Derechos a Recibir Efectivo o Equivalentes a Largo Plazo	\$0.00	\$0.00	Cuentas por Pagar a Largo Plazo	\$0.00	\$0.00
Bienes Inmuebles, Infraestructura y Construcciones en Proceso	\$36,994,195.67	\$36,994,195.67	Documentos por Pagar a Largo Plazo	\$0.00	\$0.00
Bienes Muebles	\$26,759,386.49	\$27,595,391.45	Deuda Pública a Largo Plazo	\$0.00	\$0.00
Activos Intangibles	\$961,693.20	\$602,066.55	Pasivos Diferidos a Largo Plazo	\$0.00	\$0.00
Depreciación, Deterioro y Amortización Acumulada de Bienes	-\$36,593,612.00	-\$34,663,680.49	Fondos y Bienes de Terceros en Garantía Y/O en Administración a Largo Plazo	\$0.00	\$0.00
Activos Diferidos	\$6,163.00	\$6,163.00	Provisiones a Largo Plazo	\$0.00	\$0.00
Estimación por Pérdida o Deterioro de Activos No Circulantes	\$0.00	\$0.00	Otros Pasivos a Largo Plazo	\$0.00	\$0.00
Otros Activos No Circulantes	\$0.00	\$0.00	<b>Total Pasivo No Circulante</b>	<b>\$0.00</b>	<b>\$0.00</b>
<b>Total Activo No Circulante</b>	<b>\$28,127,826.36</b>	<b>\$30,534,136.18</b>	<b>Total Pasivo</b>	<b>\$1,417,919.50</b>	<b>\$681,739.53</b>
<b>Total Activo</b>	<b>\$34,572,435.63</b>	<b>\$34,695,232.30</b>	<b>Hacienda Pública / Patrimonio</b>		
			<b>Hacienda Pública / Patrimonio Contribuido</b>	<b>\$54,394,233.87</b>	<b>\$54,394,233.87</b>
			Aportaciones	\$10,412,444.00	\$10,412,444.00
			Donaciones de Capital	\$43,981,789.87	\$43,981,789.87
			Actualización de la Hacienda Pública/Patrimonio	\$0.00	\$0.00
			<b>Hacienda Pública / Patrimonio Generado</b>	<b>-\$21,239,717.74</b>	<b>-\$20,380,741.10</b>
			Resultados del Ejercicio (Ahorro / Desahorro)	\$3,127,492.40	\$466,275.18
			Resultados de Ejercicios Anteriores	-\$24,367,210.14	-\$20,847,016.28
			Revalúos	\$0.00	\$0.00
			Reservas	\$0.00	\$0.00
			Rectificaciones de Resultados de Ejercicios Anteriores	\$0.00	\$0.00
			<b>Exceso o Insuficiencia en la Actualización de la Hacienda Pública/Patrimonio</b>	<b>\$0.00</b>	<b>\$0.00</b>
			Resultado por Posición Monetaria	\$0.00	\$0.00
			Resultado por Tenencia de Activos No Monetarios	\$0.00	\$0.00
			<b>Total Hacienda Pública / Patrimonio</b>	<b>\$33,154,516.13</b>	<b>\$34,013,492.77</b>
			<b>Total Pasivo y Hacienda Pública / Patrimonio</b>	<b>\$34,572,435.63</b>	<b>\$34,695,232.30</b>

Bajo protesta de decir verdad declaramos que los Estados Financieros y sus Notas son razonablemente correctos y responsabilidad del emisor.

**Cuenta Pública 2017**  
**Estado de Flujo de Efectivo**  
**Del 1o. de Enero al 31 de Marzo de 2017**  
**(Pesos)**

**Ente Público: INSTITUTO TECNOLÓGICO SUPERIOR DEL SUR DEL ESTADO DE YUCATÁN**

Concepto	2017	2016	Concepto	2017	2016
<b>Flujos de Efectivo de Las Actividades de Operación</b>			<b>Flujos de Efectivo de Las Actividades de Inversión</b>		
<b>Origen</b>	<b>\$11,025,205.93</b>	<b>\$9,774,505.71</b>	<b>Origen</b>	<b>\$0.00</b>	<b>\$0.00</b>
Impuestos	\$0.00	\$0.00	Bienes Inmuebles, Infraestructura y Construcciones en Proceso	\$0.00	\$0.00
Cuotas y Aportaciones de Seguridad Social	\$0.00	\$0.00	Bienes Muebles	\$0.00	\$0.00
Contribuciones de Mejoras	\$0.00	\$0.00	Otros Orígenes de Inversión	\$0.00	\$0.00
Derechos	\$0.00	\$0.00	<b>Aplicación</b>	<b>\$2,000,855.97</b>	<b>\$189,995.62</b>
Productos de Tipo Corriente	\$0.00	\$0.00	Bienes Inmuebles, Infraestructura y Construcciones en Proceso	\$0.00	\$0.00
Aprovechamientos de Tipo Corriente	\$0.00	\$0.00	Bienes Muebles	\$508,208.30	\$19,720.00
Ingresos por Venta de Bienes y Servicios	\$1,189,380.06	\$1,034,371.00	Otras Aplicaciones de Inversión	\$1,492,647.67	\$170,275.62
Ingresos No Comprendidos en Las Fracciones de la Ley de Ingresos Causados en Ejercicios Fiscales Anteriores Pendientes de Liquidación o Pago	\$0.00	\$0.00	<b>Flujos Netos de Efectivo por Actividades de Inversión</b>	<b>-\$2,000,855.97</b>	<b>-\$189,995.62</b>
Participaciones y Aportaciones	\$0.00	\$0.00	<b>Flujos de Efectivo de Las Actividades de Financiamiento</b>		
Transferencias, Asignaciones, Subsidios y Otras Ayudas	\$8,298,129.00	\$7,356,694.00	<b>Origen</b>	<b>\$1,044,391.34</b>	<b>\$746,155.44</b>
Otros Orígenes de Operación	\$1,537,696.87	\$1,383,440.71	Endeudamiento Neto	\$0.00	\$0.00
<b>Aplicación</b>	<b>\$7,897,713.53</b>	<b>\$9,308,230.53</b>	Interno	\$0.00	\$0.00
Servicios Personales	\$5,373,772.94	\$6,302,758.24	Externo	\$0.00	\$0.00
Materiales y Suministros	\$390,953.96	\$670,072.64	Disminución de Activos Financieros	\$1,044,391.34	\$746,155.44
Servicios Generales	\$1,230,031.76	\$1,427,863.35	Incremento de Otros Pasivos	\$0.00	\$0.00
Transferencias Internas y Asignaciones al Sector Público	\$0.00	\$0.00	<b>Aplicación</b>	<b>\$433,883.81</b>	<b>\$280,133.55</b>
Transferencias al Resto del Sector Público	\$0.00	\$0.00	Servicios de la Deuda	\$0.00	\$0.00
Subsidios y Subvenciones	\$0.00	\$0.00	Interno	\$0.00	\$0.00
Ayudas Sociales	\$12,792.00	\$0.00	Externo	\$0.00	\$0.00
Pensiones y Jubilaciones	\$0.00	\$0.00	Incremento de Activos Financieros	\$0.00	\$0.00
Transferencias a Fideicomisos, Mandatos y Contratos Análogos	\$0.00	\$0.00	Disminución de Otros Pasivos	\$433,883.81	\$280,133.55
Transferencias a la Seguridad Social	\$0.00	\$0.00	<b>Flujos Netos de Efectivo por Actividades de Financiamiento</b>	<b>\$610,507.53</b>	<b>\$466,021.89</b>
Donativos	\$0.00	\$0.00	<b>Incremento/Disminución Neta en el Efectivo y Equivalentes al Efectivo</b>	<b>\$1,737,143.96</b>	<b>\$742,301.45</b>
Transferencias al Exterior	\$0.00	\$0.00	<b>Efectivo y Equivalentes al Efectivo al Inicio del Ejercicio</b>	<b>\$4,564,283.53</b>	<b>\$3,255,511.60</b>
Participaciones	\$0.00	\$0.00	<b>Efectivo y Equivalentes al Efectivo al Final del Ejercicio</b>	<b>\$6,301,427.49</b>	<b>\$3,997,813.05</b>
Aportaciones	\$0.00	\$0.00			
Convenios	\$0.00	\$0.00			
Otras Aplicaciones de Operación	\$890,162.87	\$907,536.30			
<b>Flujos Netos de Efectivo por Actividades de Operación</b>	<b>\$3,127,492.40</b>	<b>\$466,275.18</b>			

Bajo protesta de decir verdad declaramos que los Estados Financieros y sus Notas son razonablemente correctos y responsabilidad del emisor.

**Cuenta Pública 2017**  
**Estado de Cambios en la Situación Financiera**  
**Del 1o. de Enero al 31 de Marzo de 2017**  
**(Pesos)**

**Ente Público: INSTITUTO TECNOLÓGICO SUPERIOR DEL SUR DEL ESTADO DE YUCATÁN**

Concepto	Origen	Aplicación	Concepto	Origen	Aplicación
<b>Activo</b>	<b>\$1,072,730.63</b>	<b>\$2,273,691.55</b>	<b>Pasivo</b>	<b>\$7,097.76</b>	<b>\$440,981.57</b>
<b>Activo Circulante</b>	<b>\$182,567.76</b>	<b>\$1,765,483.25</b>	<b>Pasivo Circulante</b>	<b>\$7,097.76</b>	<b>\$440,981.57</b>
Efectivo y Equivalentes	\$0.00	\$1,737,143.96	Cuentas por Pagar a Corto Plazo	\$0.00	\$440,981.57
Derechos a Recibir Efectivo o Equivalentes	\$0.00	\$28,339.29	Documentos por Pagar a Corto Plazo	\$0.00	\$0.00
Derechos a Recibir Bienes o Servicios	\$182,567.76	\$0.00	Porción a Corto Plazo de la Deuda Pública a Largo Plazo	\$0.00	\$0.00
Inventarios	\$0.00	\$0.00	Títulos y Valores a Corto Plazo	\$0.00	\$0.00
Almacenes	\$0.00	\$0.00	Pasivos Diferidos a Corto Plazo	\$0.00	\$0.00
Estimación por Pérdida o Deterioro de Activos Circulantes	\$0.00	\$0.00	Fondos y Bienes de Terceros en Garantía Y/O Administración a Corto Plazo	\$0.00	\$0.00
Otros Activos Circulantes	\$0.00	\$0.00	Provisiones a Corto Plazo	\$0.00	\$0.00
<b>Activo No Circulante</b>	<b>\$890,162.87</b>	<b>\$508,208.30</b>	Otros Pasivos a Corto Plazo	\$7,097.76	\$0.00
Inversiones Financieras a Largo Plazo	\$0.00	\$0.00	<b>Pasivo No Circulante</b>	<b>\$0.00</b>	<b>\$0.00</b>
Derechos a Recibir Efectivo o Equivalentes a Largo Plazo	\$0.00	\$0.00	Cuentas por Pagar a Largo Plazo	\$0.00	\$0.00
Bienes Inmuebles, Infraestructura y Construcciones en Proceso	\$0.00	\$0.00	Documentos por Pagar a Largo Plazo	\$0.00	\$0.00
Bienes Muebles	\$0.00	\$508,208.30	Deuda Pública a Largo Plazo	\$0.00	\$0.00
Activos Intangibles	\$0.00	\$0.00	Pasivos Diferidos a Largo Plazo	\$0.00	\$0.00
Depreciación, Deterioro y Amortización Acumulada de Bienes	\$890,162.87	\$0.00	Fondos y Bienes de Terceros en Garantía Y/O en Administración a Largo Plazo	\$0.00	\$0.00
Activos Diferidos	\$0.00	\$0.00	Provisiones a Largo Plazo	\$0.00	\$0.00
Estimación por Pérdida o Deterioro de Activos No Circulantes	\$0.00	\$0.00	<b>Hacienda Pública/ Patrimonio</b>	<b>\$3,127,492.40</b>	<b>\$1,492,647.67</b>
Otros Activos No Circulantes	\$0.00	\$0.00	<b>Hacienda Pública/Patrimonio Contribuido</b>	<b>\$0.00</b>	<b>\$0.00</b>
			Aportaciones	\$0.00	\$0.00
			Donaciones de Capital	\$0.00	\$0.00
			Actualización de la Hacienda Pública / Patrimonio	\$0.00	\$0.00
			<b>Hacienda Pública/Patrimonio Generado</b>	<b>\$3,127,492.40</b>	<b>\$1,492,647.67</b>
			Resultados del Ejercicio (Ahorro / Desahorro)	\$3,127,492.40	\$0.00
			Resultados de Ejercicios Anteriores	\$0.00	\$1,492,647.67
			Revalúos	\$0.00	\$0.00
			Reservas	\$0.00	\$0.00
			Rectificaciones de Resultados de Ejercicios Anteriores	\$0.00	\$0.00
			<b>Exceso o Insuficiencia en la Actualización de la Hacienda Pública/Patrimonio</b>	<b>\$0.00</b>	<b>\$0.00</b>
			Resultado por Posición Monetaria	\$0.00	\$0.00
			Resultado por Tenencia de Activos No Monetarios	\$0.00	\$0.00

Bajo protesta de decir verdad declaramos que los Estados Financieros y sus Notas son razonablemente correctos y responsabilidad del emisor.

**Cuenta Pública 2017**  
**Estado Analítico del Activo**  
**Del 1o. de Enero al 31 de Marzo de 2017**  
**(Pesos)**

**Ente Público: INSTITUTO TECNOLÓGICO SUPERIOR DEL SUR DEL ESTADO DE YUCATÁN**

Concepto	Saldo Inicial	Cargos del Período	Abonos del Período	Saldo Final	Variación del Período
<b>Activo</b>					
<b>Activo Circulante</b>	<b>\$4,861,693.78</b>	<b>\$18,443,125.75</b>	<b>\$16,860,210.26</b>	<b>\$6,444,609.27</b>	<b>\$1,582,915.49</b>
Efectivo y Equivalentes	\$4,564,283.53	\$10,044,990.45	\$8,307,846.49	\$6,301,427.49	\$1,737,143.96
Derechos a Recibir Efectivo o Equivalentes	\$15,401.36	\$8,398,135.30	\$8,369,796.01	\$43,740.65	\$28,339.29
Derechos a Recibir Bienes o Servicios	\$282,008.89	\$0.00	\$182,567.76	\$99,441.13	-\$182,567.76
Inventarios	\$0.00	\$0.00	\$0.00	\$0.00	\$0.00
Almacenes	\$0.00	\$0.00	\$0.00	\$0.00	\$0.00
Estimación por Pérdida o Deterioro de Activos Circulantes	\$0.00	\$0.00	\$0.00	\$0.00	\$0.00
Otros Activos Circulantes	\$0.00	\$0.00	\$0.00	\$0.00	\$0.00
<b>Activo No Circulante</b>	<b>\$28,509,780.93</b>	<b>\$508,208.30</b>	<b>\$890,162.87</b>	<b>\$28,127,826.36</b>	<b>-\$381,954.57</b>
Inversiones Financieras a Largo Plazo	\$0.00	\$0.00	\$0.00	\$0.00	\$0.00
Derechos a Recibir Efectivo o Equivalentes a Largo Plazo	\$0.00	\$0.00	\$0.00	\$0.00	\$0.00
Bienes Inmuebles, Infraestructura y Construcciones en Proceso	\$36,994,195.67	\$0.00	\$0.00	\$36,994,195.67	\$0.00
Bienes Muebles	\$26,251,178.19	\$508,208.30	\$0.00	\$26,759,386.49	\$508,208.30
Activos Intangibles	\$961,693.20	\$0.00	\$0.00	\$961,693.20	\$0.00
Depreciación, Deterioro y Amortización Acumulada de Bienes	-\$35,703,449.13	\$0.00	\$890,162.87	-\$36,593,612.00	-\$890,162.87
Activos Diferidos	\$6,163.00	\$0.00	\$0.00	\$6,163.00	\$0.00
Estimación por Pérdida o Deterioro de Activos No Circulantes	\$0.00	\$0.00	\$0.00	\$0.00	\$0.00
Otros Activos No Circulantes	\$0.00	\$0.00	\$0.00	\$0.00	\$0.00
<b>Total Activo</b>	<b>\$33,371,474.71</b>	<b>\$18,951,334.05</b>	<b>\$17,750,373.13</b>	<b>\$34,572,435.63</b>	<b>\$1,200,960.92</b>

Bajo protesta de decir verdad declaramos que los Estados Financieros y sus Notas son razonablemente correctos y responsabilidad del emisor.

**Cuenta Pública 2017**  
**Estado Analítico de la Deuda y Otros Pasivos**  
**Del 1o. de Enero al 31 de Marzo de 2017**  
**(Pesos)**

**Ente Público: INSTITUTO TECNOLÓGICO SUPERIOR DEL SUR DEL ESTADO DE YUCATÁN**

Denominación de las Deudas	Moneda de Contratación	Institución o País Acreedor	Saldo Inicial del Período	Saldo Final del Período
<b>Deuda Pública</b>				
<b>Corto Plazo</b>				
<b>Deuda Interna</b>			<b>\$0.00</b>	<b>\$0.00</b>
Instituciones de Crédito			\$0.00	\$0.00
Títulos y Valores			\$0.00	\$0.00
Arrendamientos Financieros			\$0.00	\$0.00
<b>Deuda Externa</b>			<b>\$0.00</b>	<b>\$0.00</b>
Organismos Financieros Internacionales			\$0.00	\$0.00
Deuda Bilateral			\$0.00	\$0.00
Títulos y Valores			\$0.00	\$0.00
Arrendamientos Financieros			\$0.00	\$0.00
<b>Subtotal a Corto Plazo</b>			<b>\$0.00</b>	<b>\$0.00</b>
<b>Largo Plazo</b>				
<b>Deuda Interna</b>			<b>\$0.00</b>	<b>\$0.00</b>
Instituciones de Crédito			\$0.00	\$0.00
Títulos y Valores			\$0.00	\$0.00
Arrendamientos Financieros			\$0.00	\$0.00
<b>Deuda Externa</b>			<b>\$0.00</b>	<b>\$0.00</b>
Organismos Financieros Internacionales			\$0.00	\$0.00
Deuda Bilateral			\$0.00	\$0.00
Títulos y Valores			\$0.00	\$0.00
Arrendamientos Financieros			\$0.00	\$0.00
<b>Subtotal a Largo Plazo</b>			<b>\$0.00</b>	<b>\$0.00</b>
Otros Pasivos	Peso	Mex.	\$1,851,803.31	\$1,417,919.50
<b>Total Deuda y Otros Pasivos</b>	<b>Peso</b>	<b>Mex.</b>	<b>\$1,851,803.31</b>	<b>\$1,417,919.50</b>

Bajo protesta de decir verdad declaramos que los Estados Financieros y sus Notas son razonablemente correctos y responsabilidad del emisor.

**Cuenta Pública 2017**  
**Estado de Variación en la Hacienda Pública**  
**Del 1o. de Enero al 31 de Marzo de 2017**  
**(Pesos)**

**Ente Público: INSTITUTO TECNOLÓGICO SUPERIOR DEL SUR DEL ESTADO DE YUCATÁN**

Concepto	Hacienda Pública/Patrimonio o Contribuido	Hacienda Pública/Patrimonio o Generado de Ejercicios Anteriores	Hacienda Pública/Patrimonio o Generado del Ejercicio	Ajustes por Cambios de Valor	Total
<b>Rectificaciones de Resultados de Ejercicios Anteriores</b>	\$0.00	\$0.00	\$0.00	\$0.00	\$0.00
<b>Patrimonio Neto Inicial Ajustado del Ejercicio</b>	\$54,394,233.87	\$0.00	\$0.00	\$0.00	\$54,394,233.87
Aportaciones	\$10,412,444.00	\$0.00	\$0.00	\$0.00	\$10,412,444.00
Donaciones de Capital	\$43,981,789.87	\$0.00	\$0.00	\$0.00	\$43,981,789.87
Actualización de la Hacienda Pública/Patrimonio	\$0.00	\$0.00	\$0.00	\$0.00	\$0.00
<b>Variaciones de la Hacienda Pública/Patrimonio Neto del Ejercicio</b>	\$0.00	-\$22,874,562.47	\$0.00	\$0.00	-\$22,874,562.47
Resultados del Ejercicio (Ahorro/Desahorro)	\$0.00	-\$1,433,878.47	\$0.00	\$0.00	-\$1,433,878.47
Resultados de Ejercicios Anteriores	\$0.00	-\$21,440,684.00	\$0.00	\$0.00	-\$21,440,684.00
Revalúos	\$0.00	\$0.00	\$0.00	\$0.00	\$0.00
Reservas	\$0.00	\$0.00	\$0.00	\$0.00	\$0.00
<b>Hacienda Pública/Patrimonio Neto Final del Ejercicio Anterior</b>	\$54,394,233.87	-\$22,874,562.47	\$0.00	\$0.00	\$31,519,671.40
<b>Cambios en la Hacienda Pública/Patrimonio Neto del Ejercicio</b>	\$0.00	\$0.00	\$0.00	\$0.00	\$0.00
Aportaciones	\$0.00	\$0.00	\$0.00	\$0.00	\$0.00
Donaciones de Capital	\$0.00	\$0.00	\$0.00	\$0.00	\$0.00
Actualización de la Hacienda Pública/Patrimonio	\$0.00	\$0.00	\$0.00	\$0.00	\$0.00
<b>Variaciones de la Hacienda Pública/Patrimonio Neto del Ejercicio</b>	\$0.00	-\$1,492,647.67	\$3,127,492.40	\$0.00	\$1,634,844.73
Resultados del Ejercicio (Ahorro/Desahorro)	\$0.00	\$0.00	\$3,127,492.40	\$0.00	\$3,127,492.40
Resultados de Ejercicios Anteriores	\$0.00	-\$1,492,647.67	\$0.00	\$0.00	-\$1,492,647.67
Revalúos	\$0.00	\$0.00	\$0.00	\$0.00	\$0.00
Reservas	\$0.00	\$0.00	\$0.00	\$0.00	\$0.00
<b>Saldo Neto en la Hacienda Pública/Patrimonio Ejercicio Actual</b>	\$54,394,233.87	-\$24,367,210.14	\$3,127,492.40	\$0.00	\$33,154,516.13

Bajo protesta de decir verdad declaramos que los Estados Financieros y sus Notas son razonablemente correctos y responsabilidad del emisor.

**Cuenta Pública 2017**  
**Informe de Pasivos Contingentes**  
**Al 31 de Marzo de 2017**  
**(Pesos)**

**Ente Público: INSTITUTO TECNOLÓGICO SUPERIOR DEL SUR DEL ESTADO DE YUCATÁN**

Saldo Acumulado del año 2009 al 31 de diciembre de 2016		4,613,816.04
Demandas Judiciales en Proceso de Resolución 2017		
	Enero	23,473.60
	Febrero	23,473.60
	Marzo	23,473.60
	Total	70,420.80
Total Acumulado al 31 de Marzo de 2017		4,684,236.84

Nota: El importe se determinó en función del último salario ordinario del trabajador con litigio en trámite.

Bajo protesta de decir verdad declaramos que los Estados Financieros y sus Notas son razonablemente correctos y responsabilidad del emisor.

**Cuenta Pública 2017**  
**Notas a los Estados Financieros**  
**Al 31 de Marzo de 2017**  
**(Pesos)**

**NOTAS DE DESGLOSE**

**A) Notas al Estado de Situación Financiera**

**Nota 1A-1**

**Activo**

**Efectivo y Equivalentes**

El rubro Efectivo y Equivalentes está integrado por las siguientes cuentas y subcuentas:

**Nota 1A-1**

**Efectivo y Equivalentes**

<b>Efectivo y Equivalentes</b>	<b>6,727,641.05</b>
<u>Efectivo</u>	<u>10,000.00</u>
Fondo Fijo Rec. Mat. Human y Asp Jur	5,000.00
Fondo Fijo Contabilidad	5,000.00
Fondo Revolvente para cambios	-
<u>Bancos/Tesoreria</u>	<u>6,717,641.05</u>
<b>Banamex</b>	<b>6,716,326.82</b>
BMX cta 6997541	27,737.84
BMX Integral 7515255613	1,120,719.07
BMX cta 7007294	1,048,113.41
BMX cta 7007367	2,566,940.31
BMX cta 7007375	1,509,241.07

BMX cta 70102576762	17,361.56
BMX cta 7946223	426,213.56
<b>Scotiabank Inverlat S.A.</b>	<b>1,314.23</b>
Scotiabank Cta. 17008015902	1,314.23

El saldo de Efectivo y Equivalentes reflejado en el estado de situación financiera, no incluye el recurso del proyecto Kelloggs (BMX cta 7946223)

Bancos/Tesorería	6,717,641.05
BMX cta 7946223 (Proyecto Kelloggs)	<u>426,213.56</u>
Total Bancos/ Tesorería en estado de situación financiera	6,291,427.49
Efectivo	<u>10,000.00</u>
Total Efectivo y Equivalentes	<b>6,301,427.49</b>

El saldo en Bancos/Tesorería de las cuentas 6997541 y 7515255613 corresponden a cuentas de inversión con el mismo banco. El saldo de la cuenta 7946223 corresponde al remanente del proyecto de fundación Kelloggs, sujeto a reglas de operación particulares. El saldo de la cuenta 70102576762, corresponde al Proyecto de Apoyo a la Incorporación de los Nuevos Profesores de Tiempo Completo, nivel doctorado, autorizado según oficio DSA/103.5/15/10449 de la Secretaría de Educación Superior/ Dirección General de Educación Superior Universitaria. El saldo de la cuenta Scotiabank Cta. 17008015902 corresponde al proyecto de Apoyo a la Incorporación de los Nuevos Profesores de Tiempo Completo, nivel maestría, autorizado según oficio DSA/ 103.5/15/7924 de la Secretaría de Educación Superior/ Dirección General de Educación Superior Universitaria.

#### Nota 1A-2

#### Derechos a Recibir Efectivo y Equivalentes y Bienes y Servicios a Recibir

Derechos a Recibir Efectivo o Equivalentes
--

<b>Derechos a Recibir Efectivo o Equivalentes</b>	<b>43,740.65</b>
<u>Cuentas x Cobrar a Cto Plazo</u>	-
Alumnos ITSSY	-
<u>Deudores Diversos x Cobrar a C.P.</u>	41,557.46
<b>Gastos por Comprobar</b>	<b>41,500.00</b>
Renan Peraza Avila	10,300.00
Jesus Fernandez Espinosa	700.00
Jose Zacarias Ayora Galera	26,000.00
Cristina Cartas Roman	2,000.00
Pedro Ortiz Parra	2,000.00
Mariano Rodolfo Cauich Canul	500.00
	-
<b>Deudores Diversos</b>	<b>57.46</b>
Renan Peraza Ávila	57.46
	-
<u>Otros Derechos a recibir efectivo</u>	<b>2,183.19</b>
Subsidio al empleo pagado	2,183.19

Las Cuentas que conforman el rubro "Derechos a recibir efectivo o equivalente" corresponden al ejercicio actual y anterior.

**Derechos a Recibir bienes o Servicios**

<b>Derechos a Recibir bienes o Servicios</b>	<b>99,441.13</b>
<u>Otros Derechos a recibir bienes o Servicios</u>	<u>99,441.13</u>
Otros Derechos a recibir bienes o servicios a Corto Plazo	99,441.13

	Año 2016	Año 2017	
Otros Derechos a recibir bienes o servicios a CP	99,441.13	-	
	<b>99,441.13</b>	-	<b>99,441.13</b>

Las Cuentas que conforman el rubro "Derechos a Recibir Bienes o Servicios" corresponden a saldos del ejercicio anterior y actual.

**Nota 1A-3**

**Bienes Disponibles para su Transformación o Consumo (inventarios)**

"Esta nota no le aplica al ente público"

**Nota 1A-4**

**Inversiones Financieras**

"Esta nota no le aplica al ente público"

**Nota 1A-5**

**Bienes Muebles, Inmuebles e Intangibles**

Los Bienes Muebles, Inmuebles e Intangibles adquiridos durante el periodo se reflejan en cuentas de balance, se registran a sus costo de adquisición y de acuerdo a las reglas de valoración del patrimonio vigentes, agrupadas conforme al Clasificador por Objeto del Gasto del Manual de Contabilidad del ITSSY.

	Saldo Inicial	Altas	Saldo Final	Metodo de Depreciación: Linea Recta	Depreciación del Ejercicio 2016	Depreciación Acumulada	Guía de Vida Util Estimada y Porcentajes de Depreciación (CONAC)	Años de Vida Util	% de depreciación
<b>Bienes Inmuebles</b>	<b>64,207,067.06</b>	<b>508,208.30</b>	<b>64,715,275.36</b>		<b>890,162.87</b>	<b>36,593,612.00</b>			
<i>Terrenos</i>	-	-	-		-	-			
<i>Edificios No Habitacionales</i>	36,994,195.67	-	36,994,195.67		402,366.45	13,427,780.32	30	3	
<i>Constr. En Proceso en Bienes Propios</i>	-	-	-		-	-			
<i>Edificación No Habitacional</i>	-	-	-		-	-			
<b>Bienes Muebles</b>	<b>26,251,178.19</b>	<b>508,208.30</b>	<b>26,759,386.49</b>		<b>451,976.45</b>	<b>22,287,718.91</b>			
<i>Mobiliario y Equipo de Administración</i>	<b>11,549,587.97</b>	<b>18,684.00</b>	<b>11,568,271.97</b>		<b>232,405.66</b>	<b>10,197,367.52</b>	10	10	
<i>Muebles de Oficina y Estantería</i>	3,522,169.04	-	3,522,169.04		52,426.29	2,805,252.17			
<i>Muebles Excepto de Oficina y Estantería</i>	-	-	-		-	-	10	10	
<i>Equipo de Cómputo y Tec. De Infor</i>	7,917,101.07	18,684.00	7,935,785.07		177,221.41	7,352,431.19	3	33.3	
<i>Otros Mobiliarios y Equipos de Admón.</i>	110,317.86	-	110,317.86		2,757.96	39,684.16	10	10	
<i>Mobiliario y Equipo Educativo y Recreativo</i>	<b>3,010,273.69</b>	<b>45,945.02</b>	<b>3,056,218.71</b>		<b>72,050.75</b>	<b>1,532,797.50</b>			
<i>Equipos y Aparatos Audiovisuales</i>	452,138.03	33,229.70	485,367.73		31,692.78	340,026.35	3	33.3	
<i>Aparatos Deportivos</i>	-	-	-		-	-	5	20	

<i>Cámaras Fotográficas y de Video</i>	18,100.00	12,715.32	30,815.32	1,506.83	1,506.83	3	33.3
<i>Otro Mob.y Equipo Educacional y Recreativo</i>	2,540,035.66	-	2,540,035.66	38,851.14	1,191,264.32		
<b><u>Equipo e Instrumental Médico y de Laboratorio</u></b>	<b>9,370,531.21</b>	<b>440,215.28</b>	<b>9,810,746.49</b>	<b>126,638.78</b>	<b>8,544,041.73</b>	5	20
<i>Equipo Médico y de Laboratorio</i>	8,574,577.87	440,215.28	9,014,793.15	119,949.71	7,796,163.74	5	20
<i>Instrumental Médico y de Laboratorio</i>	795,953.34	-	795,953.34	6,689.07	747,877.99	5	20
<b><u>Equipo de Transporte</u></b>	<b>1,248,395.46</b>	<b>-</b>	<b>1,248,395.46</b>	<b>-</b>	<b>1,231,595.47</b>		
<i>Automóviles y Equipos Terrestre</i>	1,248,395.46	-	1,248,395.46	-	1,231,595.47	5	20
<b><u>Maquinaria, Otros Equipos y Herramientas</u></b>	<b>1,072,389.86</b>	<b>3,364.00</b>	<b>1,075,753.86</b>	<b>20,881.26</b>	<b>781,916.69</b>		
<i>Sist. De Aire Acondicionado, Calefacción y Refrige</i>	4,060.00	-	4,060.00	101.49	1,014.90	10	10
<i>Maq. Y Equipo Eléctrico y Electrónico</i>	87,112.15	-	87,112.15	2,177.79	28,025.21	10	10
<i>Herramientas y Maquinas-Herramientas</i>	981,217.71	3,364.00	984,581.71	18,601.98	752,876.58	10	10
<b><u>Activos Intangibles</u></b>	<b>961,693.20</b>	<b>-</b>	<b>961,693.20</b>	<b>35,819.97</b>	<b>878,112.77</b>	10	10
<i>Software</i>	120,438.69	-	120,438.69	5,274.96	108,130.48		
<i>Licencias</i>	841,254.51	-	841,254.51	30,545.01	769,982.29		
<i>Licencias Informáticas e Intelectuales</i>	841,254.51	-	841,254.51	101,817.23	841,254.51		

**Nota 1A-6**

**Estimaciones, Deterioros y Otros Activos**

"Esta nota no le aplica al ente público"

**Nota 1A-7**

**Otros Activos**

"Esta nota no le aplica al ente público"

**Pasivo**

**Nota 1A-8**

**Cuentas por Pagar a Corto Plazo**

Todas las cuentas por pagar a corto plazo tienen un vencimiento menor a 90 días y se cuenta con los recursos necesarios para solventar el pago.

<b>Cuentas por pagar a cto plazo</b>	<b>1,403,723.98</b>
<u>Servicios personales x pagar a cp</u>	<u>618,287.61</u>
<u>Proveedores x pagar a cp</u>	<u>95,497.00</u>
Operbes s.a. de c.v.	31,030.00
Comercializadora cato s.a. de c.v.	64,467.00
<u>Retenciones y contribuciones x pagar a cp</u>	<u>689,893.81</u>
Isr retenido a personal permanente	216,166.44
Isr retenido a personal transitorio	5,885.03
'10%ISR retenido por honorarios	-
Cuota isstey 8%	103,430.77
Cuotas isstey 12.75%	177,771.81
Prestamos isstey	115,902.76
Impuesto sobre nómina	70,737.00
<u>Otras cuentas x pagar a cp</u>	<u>45.56</u>

Angel Virgilio Dominguez 45.56

Otros pasivos a cto pzo **14,195.52**

Ingresos por clasificar -

Otros pasivos circulantes 14,195.52

Metlife mexico s.a. de c.v. 14,195.52

Pasivo no circulante -

Cuentas x pagar a lp -

Proveedores x pagar a lp -

Doctos x pagar a lp -

Doctos comerciales x pagar a lp -

Otros doctos x pagar a lp -

**TOTAL PASIVO A CORTO PLAZO AL 31 DE**  
**MARZO 2017** **1,417,919.50**

## B) NOTAS AL ESTADO DE ACTIVIDADES

### Nota 1B-1

#### Ingresos de Gestión

Los ingresos de gestión de la institución se integran con los conceptos siguientes:

<b>Ingresos y otros beneficios</b>	<b>2,606,031.96</b>
<u>Ingresos de gestión</u>	<u>187,246.06</u>
Ingresos x venta de b y servicios	187,246.06
Ing x venta de b y servicios organismos descentral	187,246.06
Inscripciones	1,300.00
Reinscripciones	46,150.00
Fichas examen admisión	22,750.00

Servicio de impresión	1,620.00
Examen egel	10,674.50
Constancias	1,020.00
Certificado parcial	-
Curso de titulación	-
Examen global de ingles	-
Recargos	35.00
Paquete de titulación	20,000.00
Curso de ingles	69,400.00
Curso de verano	1,760.00
Servicio de fotocopiado	1,356.00
Otros cursos	-
Exámenes extraordinarios	-
Exámenes especiales	-
Exámenes globales	-
Residencia profesional	120.00
Reposición de credencial	50.00
Renta de cafetería	1,410.56
Preexamen requisito ingles	-
Examen acreditación ingles	-
Paquete de egreso	5,600.00
Acto recepción profesional	2,000.00
Otros ingresos por servicios	2,000.00
<u>Part,aport,trns,asig,subsidijs y otras ayudas</u>	<u>2,413,245.00</u>
Trasnf, asig,subsidijs y otras ayudas	2,413,245.00
Subsidios y subvenciones	2,413,245.00
Subsidio federal	1,930,011.00
Subsidio estatal	483,234.00
<u>Otros ingresos y beneficios</u>	<u>5,540.90</u>

Ingresos financieros	5,540.90
Otros ingresos financieros	5,540.90
Intereses bmx 6997541	12.03
Intereses bmxintegral7515255613	2,000.50
Intereses bmx7007294	532.63
Intereses bmx7007367	1,962.59
Intereses bmx7007375	1,033.15
Interés bmx 7946223	-
Otros ingresos y beneficios varios	-
Bonificaciones y descuentos obtenidos	-
Otros ingresos y beneficios varios	-
Programa incubadora de negocios	-
Programa institucional fortalecimiento it(pifit)	-
Otros ingresos por estímulo fiscal*	-
Diferencias	-
Apoyo extraordinario	-
Programa de apoyo a la calidad	-
Aplicación de exámenes diagnósticos a emprendedores	-

**Nota 1B-2**

**Gastos y Otras Pérdidas**

Los Gastos de Funcionamiento se Integran con los siguientes rubros y cuentas:

<b>GASTOS DE FUNCIONAMIENTO</b>	<b><u>2,665,015.36</u></b>
<b>Servicios Personales</b>	<b>1,890,575.94</b>
Remuneraciones al Personal de Carácter Permanente	1,443,351.06
Remuneraciones al Personal de Carácter Transitorio	-
Remuneraciones Adicionales y Especiales	32,424.68
Seguridad Social	177,771.82
Otras Prestaciones Sociales y Económicas	214,000.00
Pago de Estímulos a Servidores Públicos	23,028.38
<b>Materiales y Suministros</b>	<b>207,284.74</b>
Materiales de Administración, Emisión de Documentos y Artículos Oficiales	45,116.86
Alimentos y Utensilios	24,620.20
Materiales y Artículos de Construcción y de Reparación	4,438.53
Productos Químicos, Farmacéuticos y de Laboratorio	100,621.88
Combustibles, Lubricantes y Aditivos	25,462.52
Vestuario, Blancos, Prendas de Protección y Artículos Deportivos	-
Herramientas, Refacciones y Accesorios Menores	7,024.75
<b>Servicios Generales</b>	<b>567,154.68</b>
Servicios Básicos	130,437.38
Servicios de Arrendamiento	51,042.36
Servicios Profesionales, Científicos y Técnicos y Otros Servicios	83,867.45

Servicios Financieros, Bancarios y Comerciales	67,453.51
Servicios de Instalaciones, Reparación, Mantenimiento y Conservación	21,489.00
Servicios de Comunicación Social y Publicidad	57,846.88
Servicio de Traslado y Viáticos	61,683.10
Servicios Oficiales	16,210.00
Otros Servicios Generales	77,125.00

**TRANSFERENCIAS, ASIGNACIONES, SUBSIDIOS Y OTRAS AYUDAS** **4,264.00**

Transferencias Internas y Asignaciones al Sector Público	0.00
Transferencias al Resto del Sector Público	0.00
Subsidios y Subvenciones	0.00
Ayudas Sociales	4,264.00

A partir del mes de Agosto de 2016, se otorgan becas estudiantiles, financiados por el Recurso Federal del Proyecto de Apoyo a la Incorporación de los Nuevos Profesores de Tiempo Completo, nivel doctorado, autorizado según oficio DSA/103.5/15/10449 de la Secretaría de Educación Superior/ Dirección General de Educación Superior Universitaria.

**C) NOTAS AL ESTADO DE VARIACIONES EN LA HACIENDA PÚBLICA/PATRIMONIO**

**Nota 1C-1**

**Hacienda Pública/Patrimonio Contribuido**

El patrimonio Contribuido se integra como se presenta a continuación:

	<b><u>54,394,233.87</u></b>
Aportaciones	10,412,444.00
Donaciones de Capital	43,981,789.87

A partir del Ejercicio 2010 y en apego a los modelos de asientos, al plan de cuentas, y a la matriz de egresos emitidos por el CONAC, el ITSSY dejó de registrar como gasto contable las compras de activo (activo fijo vs bancos; gastos por equipamiento vs patrimonio) quedando un saldo en la cuenta de gastos por equipamiento contribuido que representa el total de las compras de activo fijo efectuadas desde el inicio de operaciones del ITSSY y hasta diciembre de 2009. El ITSSY ha determinado mantener el saldo en la cuenta de patrimonio contribuido en tanto los bienes incluidos en ese rubro no sean dados de baja y/o el CONAC emita alguna disposición al respecto. En el mes de noviembre de 2011 se registran los bienes muebles e inmuebles donados por el ICEMAREY, hoy IDEFEY por el importe de \$ 16 280 611.84 a las cuentas correspondientes de activo fijo. En Noviembre 2015 se registran los bienes muebles e inmuebles por parte del IDEFEY, mediante al Programa FAFEF2013/PAOE 2013.

#### **Nota 1C-2**

##### **Hacienda Pública/Patrimonio Generado**

El patrimonio generado se integra como se presenta a continuación:

<b>Hacienda pública/patrimonio generado</b>	-	<b>21,239,717.74</b>
Resultado del ejercicio (ahorro/desahorro)		3,127,492.40
Resultado de ejercicios anteriores	-	24,367,210.14
Resultados acumulados	-	24,367,210.14
Año 1998		-
Año 1999		-
Año 2000		-
Año 2001		-
Año 2002	-	16,840.00
Año 2003		45,580.26
Año 2004		83,917.08
Año 2005	-	2,614,872.14

Año 2006	-	2,525,606.11
Año 2007	-	4,651,148.58
Año 2008	-	2,118,882.06
Año 2009	-	2,387,312.87
Año 2010	-	787,335.44
Año 2011	-	708,517.70
Año 2012	-	1,666,209.20
Año 2013		4,298,571.39
Año 2014	-	5,327,660.96
Año 2015	-	3,064,367.67
Año 2016	-	2,926,526.14

#### Nota 1D-1

##### Efectivos y Equivalentes

El análisis de los saldos inicial y final que figuran en la última parte del Estado de flujo de Efectivo en la cuenta de efectivo y equivalentes es el siguiente:

	2017	2016
Efectivo	10,000.00	10,000.00
Efectivo en Bancos-Tesorería	6,291,427.49	3,987,813.05
Efectivo en Bancos-Dependencias		
Inversiones Temporales (hasta 3 meses)		
Fondos con afectación Específica		
Depósitos de fondos a terceros y otros		
<b>Total Efectivo y Equivalentes</b>	<b>6,301,427.49</b>	<b>3,997,813.05</b>

#### Nota 1D-2

##### Adquisición de Bienes Muebles e Inmuebles

Integración de bienes muebles e inmuebles de acuerdo al origen del presupuesto utilizado

	Ingresos Propios	Subsidio Federal	Ajuste Contable	Total
<b>Bienes Muebles, Inmuebles e Intangibles</b>	27,993.70	480,214.60		508,208.30
Bienes Inmuebles	-	-		-
<u>Mobiliario y Equipo de Administración</u>	-	18,684.00		18,684.00
Muebles de Oficina y Estantería	-	-		-
Muebles Excepto de Oficina y Estantería	-	-		-
Equipo de Cómputo y Tec. De Infor	-	18,684.00		18,684.00
Otros Mobiliarios y Equipos de Admón.	-	-		-
<u>Mobiliario y Equipo Educativo y Recreativo</u>	24,629.70	21,315.32		45,945.02
Equipos y Aparatos Audiovisuales	24,629.70	8,600.00		33,229.70
Aparatos Deportivos	-	-		-
Cámaras Fotográficas y de Video	-	12,715.32		12,715.32
Otro Mob.y Equipo Educativo y Recreativo	-	-		-
<u>Equipo e Instrumental Médico y de Laboratorio</u>	-	440,215.28		440,215.28
Equipo Médico y de Laboratorio	-	440,215.28		440,215.28
Instrumental Médico y de Laboratorio	-	-		-
<u>Equipo de Transporte</u>	-	-		-
Automóviles y Equipos Terrestre	-	-		-
<u>Maquinaria, Otros Equipos y Herramientas</u>	3,364.00	-		3,364.00
Sist. De Aire Acondicionado, Calefacción y Refrige	-	-		-
Maq. Y Equipo Eléctrico y Electrónico	-	-		-
Herramientas y Maquinas-Herramientas	3,364.00	-		3,364.00
<u>Activos Intangibles</u>	-	-		-
Software	-	-		-
Licencias	-	-		-

**E) CONCILIACIÓN ENTRE LOS INGRESOS PRESUPUESTARIOS Y CONTABLES, ASÍ COMO ENTRE LOS EGRESOS PRESUPUESTARIOS Y LOS GASTOS CONTABLES**

Se presenta la conciliación entre los ingresos y gastos contables y presupuestales.

**Instituto Tecnológico Superior del Sur del Estado de Yucatán  
Conciliación entre los Ingresos Presupuestarios y Contables  
Correspondiente del 01 de Enero al 31 de Marzo de 2017.  
(pesos)**

<b>1. Ingresos Presupuestarios</b>		<b>9,501,167.15</b>
<b>2. Más ingresos contables no presupuestarios</b>		<b>1,524,038.78</b>
Incremento por variación de inventarios		
Disminución del exceso de estimaciones por pérdida o deterioro u obsolescencia		
Disminución del exceso de provisiones		
Otros ingresos y beneficios varios	1,524,038.78	
Otros ingresos contables no presupuestarios		
<b>3. Menos ingresos presupuestarios no contables</b>		<b>\$ -</b>
Productos de capital		
Aprovechamientos capital		
Ingresos derivados de financiamientos		
Otros ingresos presupuestarios no contables		
<b>4. Ingresos Contables (4= 1 + 2- 3)</b>		<b>11,025,205.93</b>

**Instituto Tecnológico Superior del Sur del Estado de Yucatán  
Conciliación entre los Egresos Presupuestarios y los Gastos Contables  
Correspondiente del 01 de Enero al 31 de Marzo de 2017.  
(pesos)**

<b>1. Total de egresos (presupuestarios)</b>	<b>7,515,758.96</b>
--	---------------------

<b>2. Menos egresos presupuestarios no contables</b>		<b>508,208.30</b>
Mobiliario y equipo de administración	18,684.00	
Mobiliario y equipo educacional y recreativo	45,945.02	
Equipo e instrumental médico y de laboratorio	440,215.28	
Vehículos y equipo de transporte		
Equipo de defensa y seguridad		
Maquinaria, otros equipo y herramientas	3,364.00	
Activos biológicos		
Bienes inmuebles		
Activos intangibles		
Obra pública en bienes propios		
Acciones y participaciones de capital		
Compra de títulos y valores		
Inversiones en fideicomisos, mandatos y contratos análogos		
Provisiones para contingencias y otras erogaciones especiales		
Amortización de la deuda pública		
Adeudo de ejercicios fiscales anteriores (ADEFAS)		
Otros Egresos Presupuestarios No Contables		

<b>3. Más gastos contables no presupuestales</b>		<b>890,162.87</b>
Estimaciones, depreciaciones, deterioros, obsolescencia y amortizaciones	890,162.87	
Provisiones		

Disminución de inventarios	
Aumento por insuficiencia de estimaciones por pérdida o deterioro u obsolescencia	
Aumento por insuficiencia de provisiones	
Otros gastos	
Otros Gastos Contables No Presupuestales	
<b>4. Total de Gasto Contable (4= 1-2+3)</b>	<b>7,897,713.53</b>

## 2) NOTAS DE MEMORIA

En el presente ejercicio el ITSSY utiliza como prueba piloto en el sistema Conpaq las cuentas de orden presupuestarias que abajo se mencionan, ya que no se cuenta con el programa adecuado para el registro que interrelacionen de manera automática los saldos contables y presupuestales

### LEY DE INGRESOS

Ley de Ingresos Estimada

Ley de Ingresos por Ejecutar

Modificaciones a la Ley de Ingresos Estimada

Ley de Ingresos Devengada

Ley de Ingresos Recaudada

### PRESUPUESTO DE EGRESOS

Presupuesto de Egresos Aprobado

Presupuesto de Egresos por Ejercer

Modificaciones al Presupuesto de Egresos

Aprobado

Presupuesto Comprometido  
Presupuesto Devengado  
Presupuesto de Egresos Ejercido  
Presupuesto de Egresos Pagado

### **3) NOTAS DE GESTIÓN ADMINISTRATIVA**

#### **1.- Introducción**

El Instituto Tecnológico Superior del Sur del Estado de Yucatán (ITSSY), es un Organismo Público Descentralizado del Gobierno del Estado, con personalidad jurídica y patrimonio propios, con domicilio en el Municipio de Oxkutzcab, Yucatán. Creado a través del Decreto Número 162, a los cinco días del mes de octubre de mil novecientos noventa y ocho.

#### **2.- Panorama Económico y Financiero**

La normatividad observada por el Instituto Tecnológico Superior del Sur del Estado de Yucatán es correspondiente a las fuentes de financiamiento siguientes:

- \*Recursos Federales
- \*Recursos Estatales
- \*Ingresos propios

#### **3.- Autorización e Historia**

El Instituto Tecnológico Superior del Sur del Estado de Yucatán (ITSSY), es un Organismo Público Descentralizado del Gobierno del Estado, con personalidad jurídica y patrimonio propios, con domicilio en el Municipio de Oxkutzcab, Yucatán. Creado a través del Decreto Número 162, a los cinco días del mes de octubre de mil novecientos noventa y ocho, mismo que fue reformado el 14 de julio de 2005 mediante el decreto 598 publicado en el Diario oficial del Gobierno de Yucatán. En 18 de febrero de 2016 se publicó en el Diario Oficial del Gobierno del Estado de Yucatán, el decreto 345/2016, el cual modifica el decreto 162/1998.

#### **4.- Organización y Objeto Social**

La entidad cuenta con personalidad jurídica y patrimonio propio, su objeto es la atención de alumnos egresados de bachillerato y regulares por los servicios del Instituto, formando profesionistas, profesores e Investigadores así como colaborar con los sectores público, privado y social en la consolidación del desarrollo tecnológico y social de la región sur del Estado de Yucatán, sus obligaciones fiscales son las siguientes:

Presentar declaración y pago provisional mensual de retenciones de Impuesto Sobre la Renta (ISR) por Sueldos y Salarios.

Presentar la declaración anual de impuesto Sobre la Renta (ISR) donde informe sobre los pagos y retenciones de servicios profesionales (Personas morales).

Presentar la declaración anual donde se informe sobre las retenciones de los trabajadores que recibieron sueldos y salarios y trabajadores asimilados a salarios.

Presentar la declaración y pago provisional mensual del Impuesto Sobre la Renta (ISR) por las retenciones realizadas a los trabajadores asimilados a salarios.

Presentar la declaración y pago provisional mensual del Impuesto Sobre la Renta (ISR) por las retenciones realizadas por servicios profesionales.

Presentar la declaración informativa anual del Subsidio para el Empleo.

La estructura organizacional básica autorizada se encuentra de la siguiente manera:

Instituto Tecnológico Superior del Sur del Estado de Yucatán  
Estructura Orgánica Octubre 2016

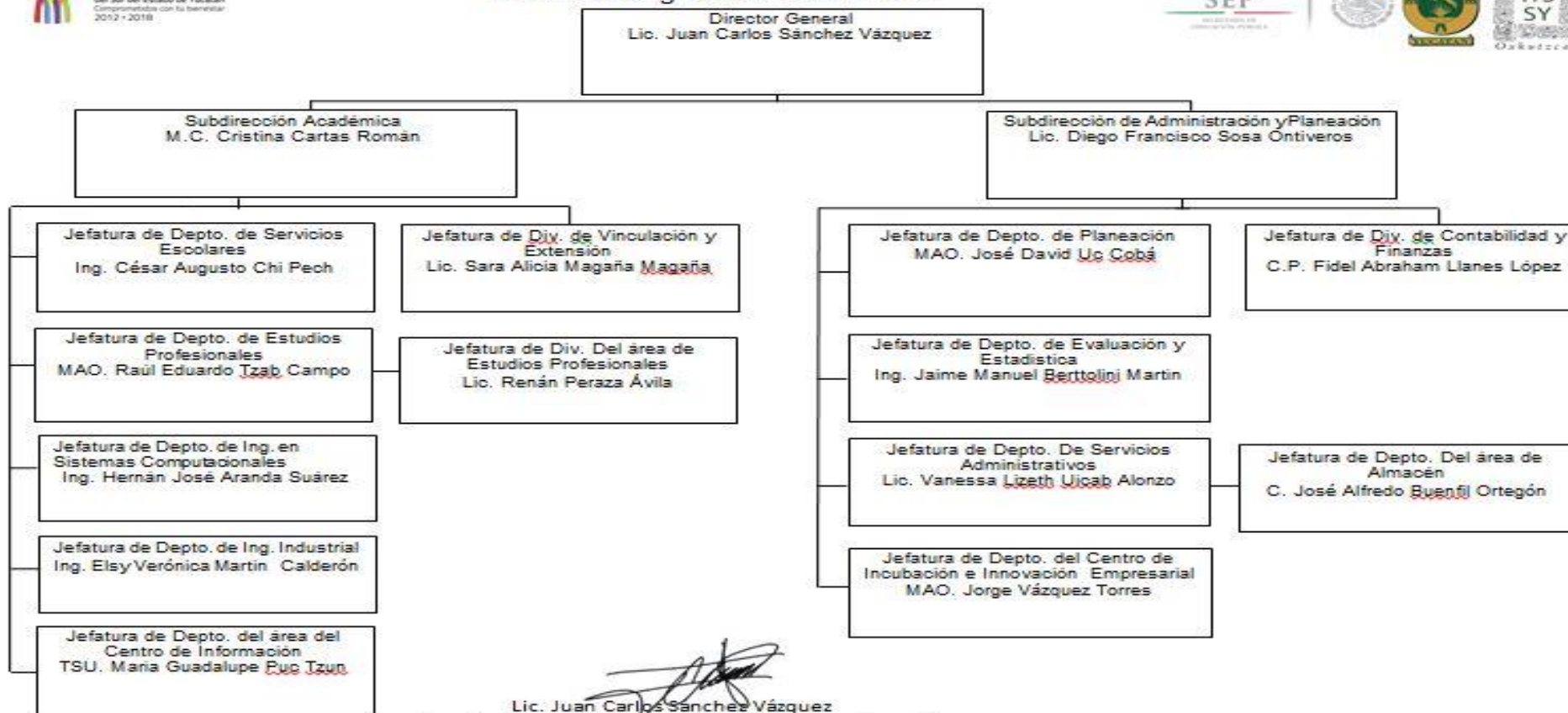

  
Lic. Juan Carlos Sánchez Vázquez  
Director General del Instituto Tecnológico Superior del Sur del Estado de Yucatán

Carretera Muna-Felipe Carrillo Puerto, tramo Oxkutzcab-  
Akil, Km 41+400  
Oxkutzcab, Yucatán, C.P. 97880  
Tel: 997 9752184 / 997 9750910  
tecnologia@itsyucatan.edu.mx



## 5.- Bases Para Preparación de los Estados Financieros

### Principales Políticas y Prácticas Contables

La preparación de los estados financieros se realiza dentro de las normas y lineamientos vigentes aplicables de acuerdo al CONAC.

Se establece que el registro contable de las transacciones de gasto se hará conforme la fecha de su realización, independientemente de su pago, de acuerdo a los postulados básicos emitidos por la CONAC.

### 6.- Políticas de Contabilidad Significativas

El registro contable se realiza dentro de las normas y lineamientos vigentes aplicables de acuerdo a la CONAC.

Los productos financieros corresponden a los intereses de las inversiones bancarias por economías de ejercicios anteriores e incrementan el valor de las mismas, por lo que se consideran el comparativo presupuestal hasta el momento en que se aplican las economías incrementando el presupuesto original aprobado en el ejercicio. Las economías de ejercicios anteriores se utilizan atendiendo a las necesidades de la institución y a la inversión en bienes autorizada.

Los intereses generados en el ejercicio presupuestal correspondiente a un ejercicio, se registran mensualmente en las cuentas contables y presupuestales; su traspaso en efectivo a la cuenta corriente se realiza en el primer mes del ejercicio inmediato siguiente.

El control presupuestal es continuo acorde con el programa de operación anual. Los excedentes a favor que surgen cada mes se aplicaran en los meses subsecuentes atendiendo las necesidades de la operación del instituto.

Se realiza el registro de los pasivos contingentes correspondiente al mes de Marzo 2017.

Se ejerce recurso correspondiente al proyecto Fundación Kellogs , así mismo se presenta a continuación el análisis del gasto del proyecto al 31 de Marzo de 2017.

Nombre	Importe asignado al proyecto	Intereses generados al 31 de Marzo de 2017	Total de Ingresos del Proyecto Kellogs	Ejercido al 31 de Marzo de 2017	Saldo al 31 de Marzo de 2017.
Fundación Kellogg	948,961.61	4778.64	953,740.25	527,526.69	426,213.56

## 7.- Posición en Moneda Extranjera y Protección Por Riesgo Cambiario

Los valores presentados son en Moneda Nacional, no teniendo cuenta bancaria ni inversiones en moneda extranjera.

## 8.- Reporte Analítico del Activo

El registro de las depreciaciones de activos (muebles e inmuebles) propiedad del ITSSY se realiza mediante el método de depreciación en línea recta se anexa Tabla de “Guía de Vida Útil Estimada y Porcentajes de Depreciación” publicada el 15 de agosto de 2012 en el DOF

Cuenta	Concepto	Años de vida útil	% de depreciación anual
<b>1.2.3</b>	<b>BIENES INMUEBLES, INFRAESTRUCTURA Y CONSTRUCCIONES EN PROCESO</b>		
1.2.3.3	Edificios No Habitacionales	30	3.3
1.2.3.9	Otros Bienes Inmuebles	20	5
<b>1.2.4</b>	<b>BIENES MUEBLES</b>		
<b>1.2.4.1</b>	<b>Mobiliario y Equipo de Administración</b>		
1.2.4.1.1	Muebles de Oficina y Estantería	10	10
1.2.4.1.2	Muebles, Excepto De Oficina Y Estantería	10	10
1.2.4.1.3	Equipo de Cómputo y de Tecnologías de la Información	3	33.3
1.2.4.1.9	Otros Mobiliarios y Equipos de Administración	10	10
<b>1.2.4.2</b>	<b>Mobiliario y Equipo Educativo y Recreativo</b>		
1.2.4.2.1	Equipos y Aparatos Audiovisuales	3	33.3
1.2.4.2.2	Aparatos Deportivos	5	20
1.2.4.2.3	Cámaras Fotográficas y de Video	3	33.3
1.2.4.2.9	Otro Mobiliario y Equipo Educativo y Recreativo	5	20
<b>1.2.4.3</b>	<b>Equipo e Instrumental Médico y de Laboratorio</b>		
1.2.4.3.1	Equipo Médico y de Laboratorio	5	20
1.2.4.3.2	Instrumental Médico y de Laboratorio	5	20

<b>1.2.4.4</b>	<b>Equipo de Transporte</b>		
1.2.4.4.1	Automóviles y Equipo Terrestre	5	20
<b>1.2.4.6</b>	<b>Maquinaria, Otros Equipos y Herramientas</b>		
1.2.4.6.2	Maquinaria y Equipo Industrial	10	10
1.2.4.6.4	Sistemas de Aire Acondicionado, Calefacción y de Refrigeración Industrial y Comercial	10	10
1.2.4.6.5	Equipo de Comunicación y Telecomunicación	10	10
1.2.4.6.6	Equipos de Generación Eléctrica, Aparatos y Accesorios Eléctricos	10	10
1.2.4.6.7	Herramientas y Máquinas-Herramienta	10	10
1.2.4.6.9	Otros Equipos	10	10

#### 9.- Fideicomisos, Mandatos y Análogos

No se cuenta con ningún fideicomiso, mandato o análogo

#### 10.- Reporte de Recaudación

Los ingresos propios se registran al recibir los reportes y copia de los recibos oficiales del área de caja, con la ficha de depósito anexa y una relación, haciendo referencia al concepto de los mismos y forma de pago del interesado.

Los ingresos por subsidios se reconocen en el momento en que la institución bancaria deposita a las cuentas del ITSSY los recursos, sin que exceda del período establecido en los correspondientes presupuestos de egresos federal y estatal.

Se registra al inicio del ejercicio 2017, saldos de recursos de programas y proyectos recaudados en ejercicios anteriores, por un total de \$ 1,492,838.78, los cuales se detallan a continuación: Programa para la Mejora de los Tecnológicos Descentralizados por \$ 410,413.50; Programa para el desarrollo profesional docente \$ 694,025.28; Apoyo Económico para la incubación y aceleración de empresas por \$ 20,000.00; Aplicación de Diagnóstico a Emprendedores y/o MIPYMES por \$ 6,000.00 y Programa para certificación de carreras por \$ 362,400.00

Ingresos Recaudados de Proyectos y/o Programas Específicos en el ejercicio 2017:

PROGRAMA/ PROYECTO	IMPORTE DEL RECURSO
Aplicación de Diagnósticos a Emprendedores y/o MIPYMES	31,200.00

**11.- Información Sobre la Deuda y el Reporte Analítico de la Deuda**

"Esta nota no le aplica al ente público"

**12.- Calificaciones Otorgadas**

"Esta nota no le aplica al ente público"

**13.- Procesos de Mejora**

El instituto cuenta con un procedimiento de compras directas revisado y actualizado cada inicio de ejercicio, el cual permite establecer la metodología que admita atender los requerimientos y efectuar la compra de bienes y servicios de manera oportuna y transparente, que solicitan las áreas de responsabilidad para realizar el trabajo que se les tiene asignado, dicho procedimiento es aplicable para cualquier tipo de compra de bienes, insumos y/o prestación de servicios que se requieren en el Instituto Tecnológico Superior del Sur del Estado de Yucatán. Cada Ejercicio es sometido a la revisión de un despacho Dictaminador Externo, el cual da certidumbre al correcto manejo de los recursos materiales, así como monetarios.

**14.- Información por Segmentos**

"Esta nota no le aplica al ente público"

**15.- Eventos Posteriores al Cierre**

No se registró ningún movimiento posterior al cierre.

**16.- Partes Relacionadas**

No existen partes relacionadas que pudieran ejercer influencia significativa sobre la toma de decisiones financieras y operativas sobre la información financiera del Instituto Tecnológico Superior del Sur del Estado de Yucatán.

**17.- Responsabilidad Sobre la Presentación Razonable de los Estados Financieros**

Los Estados Financieros se presentan debidamente rubricados y se incluye la siguiente leyenda:

Bajo Protesta de decir verdad declaramos que los Estados Financieros y sus Notas son razonablemente correctos y son responsabilidad del emisor

## **ANEXO PRESUPUESTAL**

**Cuenta Pública 2017**  
**Ente Público: INSTITUTO TECNOLÓGICO SUPERIOR DEL SUR DEL ESTADO DE YUCATÁN**  
**Estado Analítico de Ingresos**  
**Del 1o. de Enero al 31 de Marzo de 2017**  
**(Pesos)**

Rubro de Ingresos	Estimado 1	Ampliaciones y Reducciones 2	Modificado 3 = (1 + 2)	Devengado 4	Recaudado 5	Diferencia 6 = (5 - 1)
Impuestos	\$0.00	\$0.00	\$0.00	\$0.00	\$0.00	\$0.00
Cuotas y Aportaciones de Seguridad Social	\$0.00	\$0.00	\$0.00	\$0.00	\$0.00	\$0.00
Contribuciones de Mejoras	\$0.00	\$0.00	\$0.00	\$0.00	\$0.00	\$0.00
Derechos	\$0.00	\$0.00	\$0.00	\$0.00	\$0.00	\$0.00
Productos	\$0.00	\$0.00	\$0.00	\$0.00	\$0.00	\$0.00
Corriente	\$0.00	\$0.00	\$0.00	\$0.00	\$0.00	\$0.00
Capital	\$0.00	\$0.00	\$0.00	\$0.00	\$0.00	\$0.00
Aprovechamientos	\$0.00	\$0.00	\$0.00	\$0.00	\$0.00	\$0.00
Corriente	\$0.00	\$0.00	\$0.00	\$0.00	\$0.00	\$0.00
Capital	\$0.00	\$0.00	\$0.00	\$0.00	\$0.00	\$0.00
Ingresos por Ventas de Bienes y Servicios	\$933,670.00	\$1,793,406.93	\$2,727,076.93	\$2,727,076.93	\$2,727,076.93	\$1,793,406.93
Participaciones y Aportaciones	\$6,409,528.00	\$438,899.00	\$6,848,427.00	\$6,848,427.00	\$6,848,427.00	\$438,899.00
Transferencias, Asignaciones, Subsidios y Otras Ayudas	\$1,449,702.00	\$0.00	\$1,449,702.00	\$1,449,702.00	\$1,449,702.00	\$0.00
Ingresos Derivados de Financiamientos	\$0.00	\$0.00	\$0.00	\$0.00	\$0.00	\$0.00
<b>Total</b>	<b>\$8,792,900.00</b>	<b>\$2,232,305.93</b>	<b>\$11,025,205.93</b>	<b>\$11,025,205.93</b>	<b>\$11,025,205.93</b>	<b>\$2,232,305.93</b>
<b>Ingresos del Gobierno</b>	<b>\$0.00</b>	<b>\$0.00</b>	<b>\$0.00</b>	<b>\$0.00</b>	<b>\$0.00</b>	<b>\$0.00</b>
Impuestos	\$0.00	\$0.00	\$0.00	\$0.00	\$0.00	\$0.00
Contribuciones de Mejoras	\$0.00	\$0.00	\$0.00	\$0.00	\$0.00	\$0.00
Derechos	\$0.00	\$0.00	\$0.00	\$0.00	\$0.00	\$0.00
Productos	\$0.00	\$0.00	\$0.00	\$0.00	\$0.00	\$0.00
Corriente	\$0.00	\$0.00	\$0.00	\$0.00	\$0.00	\$0.00
Capital	\$0.00	\$0.00	\$0.00	\$0.00	\$0.00	\$0.00
Aprovechamientos	\$0.00	\$0.00	\$0.00	\$0.00	\$0.00	\$0.00
Corriente	\$0.00	\$0.00	\$0.00	\$0.00	\$0.00	\$0.00
Capital	\$0.00	\$0.00	\$0.00	\$0.00	\$0.00	\$0.00
Participaciones y Aportaciones	\$0.00	\$0.00	\$0.00	\$0.00	\$0.00	\$0.00
Transferencias, Asignaciones, Subsidios y Otras Ayudas	\$0.00	\$0.00	\$0.00	\$0.00	\$0.00	\$0.00
<b>Ingresos de Organismos y Empresas</b>	<b>\$8,792,900.00</b>	<b>\$2,232,305.93</b>	<b>\$11,025,205.93</b>	<b>\$11,025,205.93</b>	<b>\$11,025,205.93</b>	<b>\$2,232,305.93</b>
Cuotas y Aportaciones de Seguridad Social	\$0.00	\$0.00	\$0.00	\$0.00	\$0.00	\$0.00
Ingresos por Ventas de Bienes y Servicios	\$7,343,198.00	\$2,232,305.93	\$9,575,503.93	\$9,575,503.93	\$9,575,503.93	\$2,232,305.93
Transferencias, Asignaciones, Subsidios y Otras Ayudas	\$1,449,702.00	\$0.00	\$1,449,702.00	\$1,449,702.00	\$1,449,702.00	\$0.00
<b>Ingresos Derivados de Financiamiento</b>	<b>\$0.00</b>	<b>\$0.00</b>	<b>\$0.00</b>	<b>\$0.00</b>	<b>\$0.00</b>	<b>\$0.00</b>
Ingresos Derivados de Financiamientos	\$0.00	\$0.00	\$0.00	\$0.00	\$0.00	\$0.00
<b>Total</b>	<b>\$8,792,900.00</b>	<b>\$2,232,305.93</b>	<b>\$11,025,205.93</b>	<b>\$11,025,205.93</b>	<b>\$11,025,205.93</b>	<b>\$2,232,305.93</b>

Bajo protesta de decir verdad declaramos que los Estados Financieros y sus Notas son razonablemente correctos y responsabilidad del emisor.

**Cuenta Pública 2017**  
**Ente Público: INSTITUTO TECNOLÓGICO SUPERIOR DEL SUR DEL ESTADO DE YUCATÁN**  
**Estado Analítico del Ejercicio del Presupuesto de Egresos**  
**Clasificación Administrativa**  
**Del 1o. de Enero al 31 de Marzo de 2017**  
**(Pesos)**

Concepto	Aprobado 1	Ampliaciones/ (Reducciones) 2	Modificado 3 = (1 + 2)	Devengado 4	Pagado 5	Subejercicio 6 = (3 - 4)
INSTITUTO TECNOLÓGICO SUPERIOR DEL SUR DEL ESTADO DE YUCATÁN	\$8,792,900.00	\$2,414,873.69	\$11,207,773.69	\$7,515,758.96	\$7,349,524.96	\$3,692,014.73

Bajo protesta de decir verdad declaramos que los Estados Financieros y sus Notas son razonablemente correctos y responsabilidad del emisor.

**Cuenta Pública 2017**  
**Ente Público: INSTITUTO TECNOLÓGICO SUPERIOR DEL SUR DEL ESTADO DE YUCATÁN**  
**Estado Analítico del Ejercicio del Presupuesto de Egresos**  
**Clasificación Económica (por Tipo de Gasto)**  
**Del 1o. de Enero al 31 de Marzo de 2017**  
**(Pesos)**

Concepto	Aprobado 1	Ampliaciones/ (Reducciones) 2	Modificado 3 = (1 + 2)	Devengado 4	Pagado 5	Subejercicio 6 = (3 - 4)
Gasto Corriente	\$8,537,900.00	\$1,917,558.49	\$10,455,458.49	\$7,007,550.66	\$6,841,316.66	\$3,447,907.83
Gasto de Capital	\$255,000.00	\$497,315.20	\$752,315.20	\$508,208.30	\$508,208.30	\$244,106.90
Amortización de la Deuda y Disminución de Pasivos	\$0.00	\$0.00	\$0.00	\$0.00	\$0.00	\$0.00
Pensiones y Jubilaciones	\$0.00	\$0.00	\$0.00	\$0.00	\$0.00	\$0.00
Participaciones	\$0.00	\$0.00	\$0.00	\$0.00	\$0.00	\$0.00
<b>Total del Gasto</b>	<b>\$8,792,900.00</b>	<b>\$2,414,873.69</b>	<b>\$11,207,773.69</b>	<b>\$7,515,758.96</b>	<b>\$7,349,524.96</b>	<b>\$3,692,014.73</b>

Bajo protesta de decir verdad declaramos que los Estados Financieros y sus Notas son razonablemente correctos y responsabilidad del emisor.

**Cuenta Pública 2017**  
Ente Público: **INSTITUTO TECNOLÓGICO SUPERIOR DEL SUR DEL ESTADO DE YUCATÁN**  
Estado Analítico del Ejercicio del Presupuesto de Egresos  
Clasificación por Objeto del Gasto (Capítulo y Concepto)  
Del 1o. de Enero al 31 de Marzo de 2017  
(Pesos)

Concepto	Aprobado	Ampliaciones/ (Reducciones)	Modificado	Devengado	Pagado	Subejercicio
	1	2	3 = (1 + 2)	4	5	6 = (3 - 4)
<b>Servicios Personales</b>	<b>\$6,116,880.00</b>	<b>\$755,858.00</b>	<b>\$6,872,738.00</b>	<b>\$5,373,772.94</b>	<b>\$5,373,772.94</b>	<b>\$1,498,965.06</b>
Remuneraciones al Personal de Carácter Permanente	\$4,372,644.00	\$391,241.35	\$4,763,885.35	\$4,230,609.98	\$4,230,609.98	\$533,275.37
Remuneraciones al Personal de Carácter Transitorio	\$0.00	\$0.00	\$0.00	\$0.00	\$0.00	\$0.00
Remuneraciones Adicionales y Especiales	\$108,813.00	\$551,075.77	\$659,888.77	\$97,404.16	\$97,404.16	\$562,484.61
Seguridad Social	\$618,537.00	-\$46,562.30	\$571,974.70	\$531,290.66	\$531,290.66	\$40,684.04
Otras Prestaciones Sociales y Económicas	\$753,000.00	-\$136,844.82	\$616,155.18	\$442,000.00	\$442,000.00	\$174,155.18
Previsiones	\$0.00	\$0.00	\$0.00	\$0.00	\$0.00	\$0.00
Pago de Estímulos a Servidores Públicos	\$263,886.00	-\$3,052.00	\$260,834.00	\$72,468.14	\$72,468.14	\$188,365.86
<b>Materiales y Suministros</b>	<b>\$498,280.00</b>	<b>\$153,673.33</b>	<b>\$651,953.33</b>	<b>\$390,953.96</b>	<b>\$390,953.96</b>	<b>\$260,999.37</b>
Materiales de Administración, Emisión de Documentos y Artículos Oficiales	\$196,330.00	\$39,777.97	\$236,107.97	\$164,392.33	\$164,392.33	\$71,715.64
Alimentos y Utensilios	\$27,000.00	\$22,253.54	\$49,253.54	\$35,306.54	\$35,306.54	\$13,947.00
Materias Primas y Materiales de Producción y Comercialización	\$0.00	\$0.00	\$0.00	\$0.00	\$0.00	\$0.00
Materiales y Artículos de Construcción y de Reparación	\$55,060.00	-\$35,233.00	\$19,827.00	\$4,597.53	\$4,597.53	\$15,229.47
Productos Químicos, Farmacéuticos y de Laboratorio	\$29,960.00	\$125,516.22	\$155,476.22	\$101,852.89	\$101,852.89	\$53,623.33
Combustibles, Lubricantes y Aditivos	\$79,050.00	\$646.60	\$79,696.60	\$75,462.52	\$75,462.52	\$4,234.08
Vestuario, Blancos, Prendas de Protección y Artículos Deportivos	\$52,050.00	\$7,802.00	\$59,852.00	\$0.00	\$0.00	\$59,852.00
Materiales y Suministros para Seguridad	\$0.00	\$0.00	\$0.00	\$0.00	\$0.00	\$0.00
Herramientas, Refacciones y Accesorios Menores	\$58,830.00	-\$7,090.00	\$51,740.00	\$9,342.15	\$9,342.15	\$42,397.85
<b>Servicios Generales</b>	<b>\$1,922,740.00</b>	<b>\$978,173.16</b>	<b>\$2,900,913.16</b>	<b>\$1,230,031.76</b>	<b>\$1,063,797.76</b>	<b>\$1,670,881.40</b>
Servicios Básicos	\$261,540.00	\$37,857.95	\$299,397.95	\$297,428.33	\$266,398.33	\$1,969.62
Servicios de Arrendamiento	\$64,630.00	\$43,774.00	\$108,404.00	\$69,583.80	\$69,583.80	\$38,820.20
Servicios Profesionales, Científicos, Técnicos y Otros Servicios	\$584,662.00	\$472,656.41	\$1,057,318.41	\$222,559.25	\$222,559.25	\$834,759.16
Servicios Financieros, Bancarios y Comerciales	\$18,900.00	\$201,928.62	\$220,828.62	\$197,439.60	\$197,439.60	\$23,389.02
Servicios de Instalación, Reparación, Mantenimiento y Conservación	\$221,490.00	\$64,750.00	\$286,240.00	\$66,705.80	\$2,238.80	\$219,534.20
Servicios de Comunicación Social y Publicidad	\$101,000.00	\$46,846.88	\$147,846.88	\$57,846.88	\$57,846.88	\$90,000.00
Servicios de Traslado y Viáticos	\$152,330.00	\$120,463.30	\$272,793.30	\$84,969.10	\$84,969.10	\$187,824.20
Servicios Oficiales	\$46,890.00	-\$5,854.00	\$41,036.00	\$25,346.00	\$25,346.00	\$15,690.00
Otros Servicios Generales	\$471,298.00	-\$4,250.00	\$467,048.00	\$208,153.00	\$137,416.00	\$258,895.00
<b>Transferencias, Asignaciones, Subsidios y Otras Ayudas</b>	<b>\$0.00</b>	<b>\$29,854.00</b>	<b>\$29,854.00</b>	<b>\$12,792.00</b>	<b>\$12,792.00</b>	<b>\$17,062.00</b>
Transferencias Internas y Asignaciones al Sector Público	\$0.00	\$0.00	\$0.00	\$0.00	\$0.00	\$0.00
Transferencias al Resto del Sector Público	\$0.00	\$0.00	\$0.00	\$0.00	\$0.00	\$0.00
Subsidios y Subvenciones	\$0.00	\$0.00	\$0.00	\$0.00	\$0.00	\$0.00
Ayudas Sociales	\$0.00	\$29,854.00	\$29,854.00	\$12,792.00	\$12,792.00	\$17,062.00

**Cuenta Pública 2017**  
Ente Público: INSTITUTO TECNOLÓGICO SUPERIOR DEL SUR DEL ESTADO DE YUCATÁN  
Estado Analítico del Ejercicio del Presupuesto de Egresos  
Clasificación por Objeto del Gasto (Capítulo y Concepto)  
Del 1o. de Enero al 31 de Marzo de 2017  
(Pesos)

Concepto	Aprobado	Ampliaciones/ (Reducciones)	Modificado	Devengado	Pagado	Subejercicio
	1	2	3 = (1 + 2)	4	5	6 = (3 - 4)
Pensiones y Jubilaciones	\$0.00	\$0.00	\$0.00	\$0.00	\$0.00	\$0.00
Transferencias a Fideicomisos, Mandatos y Otros Análogos	\$0.00	\$0.00	\$0.00	\$0.00	\$0.00	\$0.00
Transferencias a la Seguridad Social	\$0.00	\$0.00	\$0.00	\$0.00	\$0.00	\$0.00
Donativos	\$0.00	\$0.00	\$0.00	\$0.00	\$0.00	\$0.00
Transferencias al Exterior	\$0.00	\$0.00	\$0.00	\$0.00	\$0.00	\$0.00
<b>Bienes Muebles, Inmuebles e Intangibles</b>	<b>\$255,000.00</b>	<b>\$497,315.20</b>	<b>\$752,315.20</b>	<b>\$508,208.30</b>	<b>\$508,208.30</b>	<b>\$244,106.90</b>
Mobiliario y Equipo de Administración	\$85,000.00	-\$66,316.00	\$18,684.00	\$18,684.00	\$18,684.00	\$0.00
Mobiliario y Equipo Educativo y Recreativo	\$30,000.00	\$21,315.32	\$51,315.32	\$45,945.02	\$45,945.02	\$5,370.30
Equipo e Instrumental Médico y de Laboratorio	\$0.00	\$593,623.88	\$593,623.88	\$440,215.28	\$440,215.28	\$153,408.60
Vehículos y Equipo de Transporte	\$0.00	\$0.00	\$0.00	\$0.00	\$0.00	\$0.00
Equipo de Defensa y Seguridad	\$0.00	\$0.00	\$0.00	\$0.00	\$0.00	\$0.00
Maquinaria, Otros Equipos y Herramientas	\$0.00	\$3,364.00	\$3,364.00	\$3,364.00	\$3,364.00	\$0.00
Activos Biológicos	\$0.00	\$0.00	\$0.00	\$0.00	\$0.00	\$0.00
Bienes Inmuebles	\$0.00	\$0.00	\$0.00	\$0.00	\$0.00	\$0.00
Activos Intangibles	\$140,000.00	-\$54,672.00	\$85,328.00	\$0.00	\$0.00	\$85,328.00
<b>Inversión Pública</b>	<b>\$0.00</b>	<b>\$0.00</b>	<b>\$0.00</b>	<b>\$0.00</b>	<b>\$0.00</b>	<b>\$0.00</b>
Obra Pública en Bienes de Dominio Público	\$0.00	\$0.00	\$0.00	\$0.00	\$0.00	\$0.00
Obra Pública en Bienes Propios	\$0.00	\$0.00	\$0.00	\$0.00	\$0.00	\$0.00
Proyectos Productivos y Acciones de Fomento	\$0.00	\$0.00	\$0.00	\$0.00	\$0.00	\$0.00
<b>Inversiones Financieras y Otras Provisiones</b>	<b>\$0.00</b>	<b>\$0.00</b>	<b>\$0.00</b>	<b>\$0.00</b>	<b>\$0.00</b>	<b>\$0.00</b>
Inversiones para el Fomento de Actividades Productivas	\$0.00	\$0.00	\$0.00	\$0.00	\$0.00	\$0.00
Acciones y Participaciones de Capital	\$0.00	\$0.00	\$0.00	\$0.00	\$0.00	\$0.00
Compra de Títulos y Valores	\$0.00	\$0.00	\$0.00	\$0.00	\$0.00	\$0.00
Concesión de Préstamos	\$0.00	\$0.00	\$0.00	\$0.00	\$0.00	\$0.00
Inversiones en Fideicomisos, Mandatos y Otros Análogos	\$0.00	\$0.00	\$0.00	\$0.00	\$0.00	\$0.00
Otras Inversiones Financieras	\$0.00	\$0.00	\$0.00	\$0.00	\$0.00	\$0.00
Provisiones para Contingencias y Otras Erogaciones Especiales	\$0.00	\$0.00	\$0.00	\$0.00	\$0.00	\$0.00
<b>Participaciones y Aportaciones</b>	<b>\$0.00</b>	<b>\$0.00</b>	<b>\$0.00</b>	<b>\$0.00</b>	<b>\$0.00</b>	<b>\$0.00</b>
Participaciones	\$0.00	\$0.00	\$0.00	\$0.00	\$0.00	\$0.00
Aportaciones	\$0.00	\$0.00	\$0.00	\$0.00	\$0.00	\$0.00
Convenios	\$0.00	\$0.00	\$0.00	\$0.00	\$0.00	\$0.00
<b>Deuda Pública</b>	<b>\$0.00</b>	<b>\$0.00</b>	<b>\$0.00</b>	<b>\$0.00</b>	<b>\$0.00</b>	<b>\$0.00</b>
Amortización de la Deuda Pública	\$0.00	\$0.00	\$0.00	\$0.00	\$0.00	\$0.00
Intereses de la Deuda Pública	\$0.00	\$0.00	\$0.00	\$0.00	\$0.00	\$0.00

**Cuenta Pública 2017**  
**Ente Público: INSTITUTO TECNOLÓGICO SUPERIOR DEL SUR DEL ESTADO DE YUCATÁN**  
**Estado Analítico del Ejercicio del Presupuesto de Egresos**  
**Clasificación por Objeto del Gasto (Capítulo y Concepto)**  
**Del 1o. de Enero al 31 de Marzo de 2017**  
**(Pesos)**

Concepto	Aprobado	Ampliaciones/ (Reducciones)	Modificado	Devengado	Pagado	Subejercicio
	1	2	3 = (1 + 2)	4	5	6 = (3 - 4)
Comisiones de la Deuda Pública	\$0.00	\$0.00	\$0.00	\$0.00	\$0.00	\$0.00
Gastos de la Deuda Pública	\$0.00	\$0.00	\$0.00	\$0.00	\$0.00	\$0.00
Costo por Coberturas	\$0.00	\$0.00	\$0.00	\$0.00	\$0.00	\$0.00
Apoyos Financieros	\$0.00	\$0.00	\$0.00	\$0.00	\$0.00	\$0.00
Adeudos de Ejercicios Fiscales Anteriores (Adefas)	\$0.00	\$0.00	\$0.00	\$0.00	\$0.00	\$0.00
<b>Total del Gasto</b>	<b>\$8,792,900.00</b>	<b>\$2,414,873.69</b>	<b>\$11,207,773.69</b>	<b>\$7,515,758.96</b>	<b>\$7,349,524.96</b>	<b>\$3,692,014.73</b>

Bajo protesta de decir verdad declaramos que los Estados Financieros y sus Notas son razonablemente correctos y responsabilidad del emisor.

**Cuenta Pública 2017**  
Ente Público: INSTITUTO TECNOLÓGICO SUPERIOR DEL SUR DEL ESTADO DE YUCATÁN  
Estado Analítico del Ejercicio del Presupuesto de Egresos  
Clasificación Funcional (Finalidad y Función)  
Del 1o. de Enero al 31 de Marzo de 2017  
(Pesos)

Concepto	Aprobado 1	Ampliaciones/ (Reducciones) 2	Modificado 3 = (1 + 2)	Devengado 4	Pagado 5	Subejercicio 6 = (3 - 4)
<b>Gobierno</b>	<b>\$0.00</b>	<b>\$0.00</b>	<b>\$0.00</b>	<b>\$0.00</b>	<b>\$0.00</b>	<b>\$0.00</b>
Legislación	\$0.00	\$0.00	\$0.00	\$0.00	\$0.00	\$0.00
Justicia	\$0.00	\$0.00	\$0.00	\$0.00	\$0.00	\$0.00
Coordinación de la Política de Gobierno	\$0.00	\$0.00	\$0.00	\$0.00	\$0.00	\$0.00
Relaciones Exteriores	\$0.00	\$0.00	\$0.00	\$0.00	\$0.00	\$0.00
Asuntos Financieros y Hacendarios	\$0.00	\$0.00	\$0.00	\$0.00	\$0.00	\$0.00
Seguridad Nacional	\$0.00	\$0.00	\$0.00	\$0.00	\$0.00	\$0.00
Asuntos de Orden Público y Seguridad Interior	\$0.00	\$0.00	\$0.00	\$0.00	\$0.00	\$0.00
Otros Servicios Generales	\$0.00	\$0.00	\$0.00	\$0.00	\$0.00	\$0.00
<b>Desarrollo Social</b>	<b>\$8,792,900.00</b>	<b>\$2,414,873.69</b>	<b>\$11,207,773.69</b>	<b>\$7,515,758.96</b>	<b>\$7,349,524.96</b>	<b>\$3,692,014.73</b>
Protección Ambiental	\$0.00	\$0.00	\$0.00	\$0.00	\$0.00	\$0.00
Vivienda y Servicios a la Comunidad	\$0.00	\$0.00	\$0.00	\$0.00	\$0.00	\$0.00
Salud	\$0.00	\$0.00	\$0.00	\$0.00	\$0.00	\$0.00
Recreación, Cultura y Otras Manifestaciones Sociales	\$0.00	\$0.00	\$0.00	\$0.00	\$0.00	\$0.00
Educación	\$8,792,900.00	\$2,414,873.69	\$11,207,773.69	\$7,515,758.96	\$7,349,524.96	\$3,692,014.73
Protección Social	\$0.00	\$0.00	\$0.00	\$0.00	\$0.00	\$0.00
Otros Asuntos Sociales	\$0.00	\$0.00	\$0.00	\$0.00	\$0.00	\$0.00
<b>Desarrollo Económico</b>	<b>\$0.00</b>	<b>\$0.00</b>	<b>\$0.00</b>	<b>\$0.00</b>	<b>\$0.00</b>	<b>\$0.00</b>
Asuntos Económicos, Comerciales y Laborales en General	\$0.00	\$0.00	\$0.00	\$0.00	\$0.00	\$0.00
Agropecuaria, Silvicultura, Pesca y Caza	\$0.00	\$0.00	\$0.00	\$0.00	\$0.00	\$0.00
Combustible y Energía	\$0.00	\$0.00	\$0.00	\$0.00	\$0.00	\$0.00
Minería, Manufacturas y Construcción	\$0.00	\$0.00	\$0.00	\$0.00	\$0.00	\$0.00
Transporte	\$0.00	\$0.00	\$0.00	\$0.00	\$0.00	\$0.00
Comunicaciones	\$0.00	\$0.00	\$0.00	\$0.00	\$0.00	\$0.00
Turismo	\$0.00	\$0.00	\$0.00	\$0.00	\$0.00	\$0.00
Ciencia, Tecnología e Innovación	\$0.00	\$0.00	\$0.00	\$0.00	\$0.00	\$0.00
Otras Industrias y Otros Asuntos Económicos	\$0.00	\$0.00	\$0.00	\$0.00	\$0.00	\$0.00
<b>Otras No Clasificadas en Funciones Anteriores</b>	<b>\$0.00</b>	<b>\$0.00</b>	<b>\$0.00</b>	<b>\$0.00</b>	<b>\$0.00</b>	<b>\$0.00</b>
Transacciones de la Deuda Pública / Costo Financiero de la Deuda	\$0.00	\$0.00	\$0.00	\$0.00	\$0.00	\$0.00
Transferencias, Participaciones y Aportaciones Entre Diferentes Niveles y órdenes de Gobierno	\$0.00	\$0.00	\$0.00	\$0.00	\$0.00	\$0.00
Saneamiento del Sistema Financiero	\$0.00	\$0.00	\$0.00	\$0.00	\$0.00	\$0.00
Adeudos de Ejercicios Fiscales Anteriores	\$0.00	\$0.00	\$0.00	\$0.00	\$0.00	\$0.00
<b>Total del Gasto</b>	<b>\$8,792,900.00</b>	<b>\$2,414,873.69</b>	<b>\$11,207,773.69</b>	<b>\$7,515,758.96</b>	<b>\$7,349,524.96</b>	<b>\$3,692,014.73</b>

Bajo protesta de decir verdad declaramos que los Estados Financieros y sus Notas son razonablemente correctos y responsabilidad del emisor.

**Cuenta Pública 2017**  
Ente Público: INSTITUTO TECNOLÓGICO SUPERIOR DEL SUR DEL ESTADO DE YUCATÁN  
Estado Analítico del Ejercicio del Presupuesto de Egresos  
Gasto por Categoría Programática  
Del 1o. de Enero al 31 de Marzo de 2017  
(Pesos)

Concepto	Aprobado	Ampliaciones/ (Reducciones)	Modificado	Devengado	Pagado	Subejercicio
	1	2	3 = (1 + 2)	4	5	6 = (3 - 4)
<b>Subsidio Sector Social y Privado o Entidades Federativas y Municipios</b>	<b>\$0.00</b>	<b>\$0.00</b>	<b>\$0.00</b>	<b>\$0.00</b>	<b>\$0.00</b>	<b>\$0.00</b>
Sujetos a Reglas de Operación	\$0.00	\$0.00	\$0.00	\$0.00	\$0.00	\$0.00
Otros Subsidios	\$0.00	\$0.00	\$0.00	\$0.00	\$0.00	\$0.00
<b>Desempeño de Las Funciones</b>	<b>\$8,469,110.00</b>	<b>\$2,125,864.53</b>	<b>\$10,594,974.53</b>	<b>\$7,000,379.77</b>	<b>\$6,834,145.77</b>	<b>\$3,594,594.76</b>
Prestación de Servicios Públicos	\$8,469,110.00	\$2,125,864.53	\$10,594,974.53	\$7,000,379.77	\$6,834,145.77	\$3,594,594.76
Provisión de Bienes Públicos	\$0.00	\$0.00	\$0.00	\$0.00	\$0.00	\$0.00
Planeación, Seguimiento y Evaluación de Políticas Públicas	\$0.00	\$0.00	\$0.00	\$0.00	\$0.00	\$0.00
Promoción y Fomento	\$0.00	\$0.00	\$0.00	\$0.00	\$0.00	\$0.00
Regulación y Supervisión	\$0.00	\$0.00	\$0.00	\$0.00	\$0.00	\$0.00
Funciones de Las Fuerzas Armadas (Únicamente Gobierno Federal)	\$0.00	\$0.00	\$0.00	\$0.00	\$0.00	\$0.00
Específicos	\$0.00	\$0.00	\$0.00	\$0.00	\$0.00	\$0.00
Proyectos de Inversión	\$0.00	\$0.00	\$0.00	\$0.00	\$0.00	\$0.00
<b>Administrativos y de Apoyo</b>	<b>\$323,790.00</b>	<b>\$289,009.16</b>	<b>\$612,799.16</b>	<b>\$515,379.19</b>	<b>\$515,379.19</b>	<b>\$97,419.97</b>
Apoyo al Proceso Presupuestario y para Mejorar la Eficiencia Institucional	\$323,790.00	\$289,009.16	\$612,799.16	\$515,379.19	\$515,379.19	\$97,419.97
Apoyo a la Función Pública y al Mejoramiento de la Gestión	\$0.00	\$0.00	\$0.00	\$0.00	\$0.00	\$0.00
Operaciones Ajenas	\$0.00	\$0.00	\$0.00	\$0.00	\$0.00	\$0.00
<b>Compromisos</b>	<b>\$0.00</b>	<b>\$0.00</b>	<b>\$0.00</b>	<b>\$0.00</b>	<b>\$0.00</b>	<b>\$0.00</b>
Obligaciones de Cumplimiento de Resolución Jurisdiccional	\$0.00	\$0.00	\$0.00	\$0.00	\$0.00	\$0.00
Desastres Naturales	\$0.00	\$0.00	\$0.00	\$0.00	\$0.00	\$0.00
<b>Obligaciones</b>	<b>\$0.00</b>	<b>\$0.00</b>	<b>\$0.00</b>	<b>\$0.00</b>	<b>\$0.00</b>	<b>\$0.00</b>
Pensiones y Jubilaciones	\$0.00	\$0.00	\$0.00	\$0.00	\$0.00	\$0.00
Aportaciones a la Seguridad Social	\$0.00	\$0.00	\$0.00	\$0.00	\$0.00	\$0.00
Aportaciones a Fondos de Estabilización	\$0.00	\$0.00	\$0.00	\$0.00	\$0.00	\$0.00
Aportaciones a Fondos de Inversión y Reestructura de Pensiones	\$0.00	\$0.00	\$0.00	\$0.00	\$0.00	\$0.00
<b>Programas de Gasto Federalizado (Gobierno Federal)</b>	<b>\$0.00</b>	<b>\$0.00</b>	<b>\$0.00</b>	<b>\$0.00</b>	<b>\$0.00</b>	<b>\$0.00</b>
Gasto Federalizado	\$0.00	\$0.00	\$0.00	\$0.00	\$0.00	\$0.00
Participaciones a Entidades Federativas y Municipios	\$0.00	\$0.00	\$0.00	\$0.00	\$0.00	\$0.00
Costo Financiero, Deuda o Apoyos a Deudores y Ahorradores de la Banca	\$0.00	\$0.00	\$0.00	\$0.00	\$0.00	\$0.00
Adeudos de Ejercicios Fiscales Anteriores	\$0.00	\$0.00	\$0.00	\$0.00	\$0.00	\$0.00
<b>Total del Gasto</b>	<b>\$8,792,900.00</b>	<b>\$2,414,873.69</b>	<b>\$11,207,773.69</b>	<b>\$7,515,758.96</b>	<b>\$7,349,524.96</b>	<b>\$3,692,014.73</b>

Bajo protesta de decir verdad declaramos que los Estados Financieros y sus Notas son razonablemente correctos y responsabilidad del emisor.

## POSTURA FISCAL

**Cuenta Pública 2017**  
**Ente Público: INSTITUTO TECNOLÓGICO SUPERIOR DEL SUR DEL ESTADO DE YUCATÁN**  
**Estado Analítico del Ejercicio del Presupuesto de Egresos**  
**Indicadores de Postura Fiscal**  
**Del 1o. de Enero al 31 de Marzo de 2017**  
**(Pesos)**

Concepto	Estimado/Aprobado	Devengado	Recaudado/Pagado
<b>I. Ingresos Presupuestarios (I=1+2)</b>	<b>\$8,792,900.00</b>	<b>\$11,025,205.93</b>	<b>\$11,025,205.93</b>
1. Ingresos del Gobierno de la Entidad Federativa	\$0.00	\$0.00	\$0.00
2. Ingresos del Sector Paraestatal	\$8,792,900.00	\$11,025,205.93	\$11,025,205.93
<b>II. Egresos Presupuestarios (II=3+4)</b>	<b>\$8,792,900.00</b>	<b>\$7,515,758.96</b>	<b>\$7,349,524.96</b>
3. Egresos del Gobierno de la Entidad Federativa	\$0.00	\$0.00	\$0.00
4. Egresos del Sector Paraestatal	\$8,792,900.00	\$7,515,758.96	\$7,349,524.96
<b>III. Balance Presupuestario (Superávit o Déficit) (III = I- II)</b>	<b>\$0.00</b>	<b>\$3,509,446.97</b>	<b>\$3,675,680.97</b>
Concepto	Estimado	Devengado	Pagado 3
<b>III. Balance Presupuestario (Superávit o Déficit)</b>	<b>\$0.00</b>	<b>\$3,509,446.97</b>	<b>\$3,675,680.97</b>
IV. Intereses, Comisiones y Gastos de la Deuda	\$0.00	\$0.00	\$0.00
<b>V. Balance Primario (Superávit o Déficit) (V= III- IV)</b>	<b>\$0.00</b>	<b>\$3,509,446.97</b>	<b>\$3,675,680.97</b>
Concepto	Estimado	Devengado	Pagado 3
A. Financiamiento	\$0.00	\$0.00	\$0.00
B. Amortización de la Deuda	\$0.00	\$0.00	\$0.00
<b>C. Endeudamiento ó Desendeudamiento (C = A- B)</b>	<b>\$0.00</b>	<b>\$0.00</b>	<b>\$0.00</b>

Bajo protesta de decir verdad declaramos que los Estados Financieros y sus Notas son razonablemente correctos y responsabilidad del emisor.

# RELACIÓN DE BIENES MUEBLES QUE INTEGRAN EL PATRIMONIO

**Cuenta Pública 2017**  
**Relación de Bienes Muebles que integran el Patrimonio**  
**Al 31 de Marzo de 2017**  
**(pesos)**

Ente Público: INSTITUTO TECNOLÓGICO SUPERIOR DEL SUR DEL ESTADO DE YUCATÁN

Código	Descripción del Bien Mueble	Valor en libros
CF-16-87-01	CAMARA FOTOGRAFICA DIGITAL NIKON COOLPIX L340	7,792.38
CF-16-87-02	VIDEOCAMARA PANASONIC FULL-HD HC-V180	8,800.80
CF-17-49-01	CAMARA REBEL T5	12,715.32
C-17-35-01	LAP TOP IDEAPAD 310-14ISK CORE 17	18,684.00
C-16-39-02	LAPTOP ACER R5-473-3083A CI3-4005U 4GB 1 TB 14" BT WIN 8.1	8,289.59
C-16-10-03	LAPTOP DELL ALIENWARE 15	20,633.38
C-16-56-04	LAPTOP INSPIRON 15 5599 CORE I7-6500U UPTO	12,195.84
C-16-56-05	IMPRESORA HP LASERJET PRO P1109W (CE662A)	1,789.12
C-16-91-06	LAPTOP HP-17 J150LA I7 SERIE: 5CG5220HSD	11,463.38
C-16-91-07	LAPTOP ACER ASPIRE 10 E WHITE SERIE: NTMX2A10015167E1847200	2,779.00
C-16-06-08	LAPTOP LENOVO Y50-70 (59444573) CI7-4710HQ/8GB/1TB + 8 GB	12,922.35
C-16-06-09	MULTIFUNCIONAL EPSON L565	3,890.60
C-16-99-10	LAPTOP LENOVO Y50-70 (59444573) CI7-4710HQ/8GB/1TB + 8 GB	12,922.35
C-16-99-11	MULTIFUNCIONAL EPSON L565	3,890.60
C-16-85-12	LAPTOP LENOVO IDEA Y50-70 (59444573) CI1-4710HQ/8GB/1TB + 8 GB	12,922.35
C-16-85-13	MULTIFUNCIONAL EPSON L565	3,890.60
C-16-87-14	LAPTOP ACE E5-743-78QY CI7 -BLANCO	10,033.98
C-16-87-15	MULTIFUNCIONAL LASER MONOCROMATICA SAMSUNG SL-M4072FD	6,126.99
C-16-09-16	LAPTOP ACER ASPIRE E5-573-P3W7 PENTIUM DC-3556U	6,843.38
C-16-63-17	LEGO MINDSTORMS 2013	4,098.33
C-16-55-18	LAPTOP MSI GE62 APACHE PRO-004	16,743.48
C-16-26-19	IPAD PRO WI-FI 128GB GOLD	13,755.36
C-16-26-20	WATCH SPORT 38 GD AL- ANQ WHI	4,718.74
C-16-09-21	IMPRESORA EPSON ECOTANK L310 33PPM NEGRO	2,090.72
C-16-13-22	LAPTOP DELL 15-5559	12,852.18
C-16-96-23	LAPTOP ASUS TP501UA-CJ016T	11,115.30
C-16-41-24	GPS MAGELLAN EXPLORIST	5,391.41
C-16-87-25	LAPTOP ACER E-5-573-38KS	11,001.00
C-16-87-26	LAPTOP ACER E-5-573-38KS	11,001.00
C-16-87-27	COMPUTADORA AIO LENOVO IDEA C20-00	7,792.38
C-16-87-28	COMPUTADORA AIO LENOVO IDEA C20-00	7,792.38
C-16-87-29	MULTIFUNCIONAL EPSON ECOTAN L575 33PP	6,417.25
C-15-93-01	NO BREAK APC BACK UPS 700 SERIE: 38B40X02138	421.44
C-15-93-02	NO BREAK APC BACK UPS 700 SERIE: 3B1405X12322	421.44
C-15-93-03	NO BREAK APC BACK UPS 700 SERIE: 3B1405X12334	421.44
C-15-93-04	NO BREAK APC BACK UPS 700 SERIE: 3B1405X12323	421.44
C-15-93-05	NO BREAK APC BACK UPS 700 SERIE: 3B1405X12325	421.44
C-15-93-06	NO BREAK APC BACK UPS 700 SERIE: 3B1340X02152	421.44
C-15-93-07	NO BREAK APC BACK UPS 700 SERIE: 3B1340X02149	421.44
C-15-93-08	NO BREAK APC BACK UPS 700 SERIE: 3B1405X12337	421.44

**Cuenta Pública 2017**  
**Relación de Bienes Muebles que integran el Patrimonio**  
**Al 31 de Marzo de 2017**  
**(pesos)**

Ente Público: **INSTITUTO TECNOLÓGICO SUPERIOR DEL SUR DEL ESTADO DE YUCATÁN**

Código	Descripción del Bien Mueble	Valor en libros
C-15-93-09	NO BREAK APC BACK UPS 700 SERIE: 3B1340X01263	421.44
C-15-93-10	NO BREAK APC BACK UPS 700 SERIE: 3B1340X01290	421.44
C-15-93-11	NO BREAK APC BACK UPS 700 SERIE: 3B1340X01947	421.44
C-15-93-12	NO BREAK APC BACK UPS 700 SERIE: 3B1340X01946	421.44
C-15-93-13	NO BREAK APC BACK UPS 700 SERIE: 3B1405X12342	421.44
C-15-93-14	NO BREAK APC BACK UPS 700 SERIE: 3B1340X01283	421.44
C-15-93-15	NO BREAK APC BACK UPS 700 SERIE: 3B1340X02198	421.44
C-15-93-16	NO BREAK APC BACK UPS 700 SERIE: 3B1340X02133	421.44
C-15-93-17	NO BREAK APC BACK UPS 700 SERIE: 3B1340X02156	421.44
C-15-93-18	NO BREAK APC BACK UPS 700 SERIE: 3B13140X01360	421.44
C-15-93-19	NO BREAK APC BACK UPS 700 SERIE: 3B13140X02180	421.44
C-15-93-20	NO BREAK APC BACK UPS 700 SERIE: 3B1340X02234	421.44
C-15-93-21	NO BREAK APC BACK UPS 700 SERIE: 3B1405X10840	421.44
C-15-93-22	NO BREAK APC BACK UPS 700 SERIE: 3B1339X08087	421.44
C-15-93-23	NO BREAK APC BACK UPS 700 SERIE: 3B1405X12324	421.44
C-15-93-24	NO BREAK APC BACK UPS 700 SERIE: 3B1405X12329	421.44
C-15-93-25	NO BREAK APC BACK UPS 700 SERIE: 3B1340X02221	421.44
C-15-93-26	NO BREAK APC BACK UPS 700 SERIE:	421.44
C-15-93-27	NO BREAK APC BACK UPS 700 SERIE: 3B1340X02160	421.44
C-15-93-28	NO BREAK APC BACK UPS 700 SERIE:	421.44
C-15-93-29	NO BREAK APC BACK UPS 700 SERIE: 3B1405X10710	421.44
C-15-93-30	NO BREAK APC BACK UPS 700 SERIE: 3B1340X02168	421.44
C-15-93-31	NO BREAK APC BACK UPS 700 SERIE: 3B1340X02248	421.44
C-15-93-32	NO BREAK APC BACK UPS 700 SERIE: 3B1405X12330	421.44
C-15-93-33	NO BREAK APC BACK UPS 700 SERIE: 3B1405X12320	421.44
C-15-93-34	NO BREAK APC BACK UPS 700 SERIE: 3B1340X01991	421.44
C-15-93-35	NO BREAK APC BACK UPS 700 SERIE: 3B1340X02184	421.44
C-15-93-36	NO BREAK APC BACK UPS 700 SERIE: 3B1340X01981	421.44
C-15-93-37	NO BREAK APC BACK UPS 700 SERIE: 3B1340X01284	421.44
C-15-93-38	NO BREAK APC BACK UPS 700 SERIE: 3B1340X01358	421.44
C-15-93-39	NO BREAK APC BACK UPS 700 SERIE: 3B1340X01333	421.44
C-15-93-40	NO BREAK APC BACK UPS 700 SERIE: 3B1340X01359	421.44
C-15-93-41	NO BREAK APC BACK UPS 700 SERIE: 3B1339X09113	421.44
C-15-93-42	NO BREAK APC BACK UPS 700 SERIE: 3B1339X09203	421.44
C-15-93-43	NO BREAK APC BACK UPS 700 SERIE: 3B1405X12328	421.44
C-15-93-44	NO BREAK APC BACK UPS 700 SERIE: 3B1405X10819	421.44
C-15-93-45	NO BREAK APC BACK UPS 700 SERIE: 3B1340X01286	421.44
C-15-93-46	NO BREAK APC BACK UPS 700 SERIE: 3B1340X01294	421.44
C-15-93-47	NO BREAK APC BACK UPS 700 SERIE: 3B1340X01371	421.44
C-15-93-48	NO BREAK APC BACK UPS 700 SERIE: 3B1340X01303	421.44

**Cuenta Pública 2017**  
**Relación de Bienes Muebles que integran el Patrimonio**  
**Al 31 de Marzo de 2017**  
**(pesos)**

**Ente Público: INSTITUTO TECNOLÓGICO SUPERIOR DEL SUR DEL ESTADO DE YUCATÁN**

Código	Descripción del Bien Mueble	Valor en libros
C-15-93-49	NO BREAK APC BACK UPS 700 SERIE: 3B1340X01277	421.44
C-15-93-50	NO BREAK APC BACK UPS 700 SERIE: 3B1340X01285	421.44
C-15-93-51	NO BREAK APC BACK UPS 700 SERIE: 3B1340X01999	421.44
C-15-93-52	NO BREAK APC BACK UPS 700 SERIE: 3B1340X02244	421.44
C-15-93-53	NO BREAK APC BACK UPS 700 SERIE: 3B1340X02000	421.44
C-15-93-54	NO BREAK APC BACK UPS 700 SERIE: 3B1405X10818	421.44
C-15-93-55	NO BREAK APC BACK UPS 700 SERIE: 3B1405X12335	421.44
C-15-93-56	NO BREAK APC BACK UPS 700 SERIE: 3B1340X01231	421.44
C-15-93-57	NO BREAK APC BACK UPS 700 SERIE: 3B1340X02176	421.44
C-15-93-58	NO BREAK APC BACK UPS 700 SERIE: 3B1340X02167	421.44
C-15-93-59	NO BREAK APC BACK UPS 700 SERIE: 3B1340X02025	421.44
C-15-93-60	NO BREAK APC BACK UPS 700 SERIE: 3B1340X01977	421.44
C-15-93-61	COMPUTADORA DE ESCRITORIO LENOVO. MONITOR THINKVISION GOAB-AAR-1WW SERIE: V5067304/ CPU	2,593.90
C-15-93-62	COMPUTADORA DE ESCRITORIO LENOVO. MONITOR THINKVISION GOAB-AAR-1WW SERIE: V5056711/ CPU	2,593.90
C-15-93-63	COMPUTADORA DE ESCRITORIO LENOVO. MONITOR THINKVISION GOAB-AAR-1WW SERIE: V5056707/ CPU	2,593.90
C-15-93-64	COMPUTADORA DE ESCRITORIO LENOVO. MONITOR THINKVISION GOAB-AAR-1WW SERIE: V5056726/ CPU	2,593.90
C-15-93-65	COMPUTADORA DE ESCRITORIO LENOVO. MONITOR THINKVISION GOAB-AAR-1WW SERIE: V5056736/ CPU	2,593.90
C-15-93-66	COMPUTADORA DE ESCRITORIO LENOVO. MONITOR THINKVISION GOAB-AAR-1WW SERIE: V5056989/ CPU	2,593.90
C-15-93-67	COMPUTADORA DE ESCRITORIO LENOVO. MONITOR THINKVISION GOAB-AAR-1WW SERIE: V5056723/ CPU	2,593.90
C-15-93-68	COMPUTADORA DE ESCRITORIO LENOVO. MONITOR THINKVISION GOAB-AAR-1WW SERIE: V5067323/ CPU	2,593.90
C-15-93-69	COMPUTADORA DE ESCRITORIO LENOVO. MONITOR THINKVISION GOAB-AAR-1WW SERIE: V5056946/ CPU	2,593.90
C-15-93-70	COMPUTADORA DE ESCRITORIO LENOVO. MONITOR THINKVISION GOAB-AAR-1WW SERIE: V5057686/ CPU	2,593.90
C-15-93-71	COMPUTADORA DE ESCRITORIO LENOVO. MONITOR THINKVISION GOAB-AAR-1WW SERIE: V5056972/ CPU	2,593.90
C-15-93-72	COMPUTADORA DE ESCRITORIO LENOVO. MONITOR THINKVISION GOAB-AAR-1WW SERIE: V5056981/ CPU	2,593.90
C-15-93-73	COMPUTADORA DE ESCRITORIO LENOVO. MONITOR THINKVISION GOAB-AAR-1WW SERIE: V5067483/ CPU	2,593.90
C-15-93-74	COMPUTADORA DE ESCRITORIO LENOVO. MONITOR THINKVISION GOAB-AAR-1WW SERIE: V5057096/ CPU	2,593.90
C-15-93-75	COMPUTADORA DE ESCRITORIO LENOVO. MONITOR THINKVISION GOAB-AAR-1WW SERIE: V5056730/ CPU	2,593.90
C-15-93-76	COMPUTADORA DE ESCRITORIO LENOVO. MONITOR THINKVISION GOAB-AAR-1WW SERIE: V5056737/ CPU	2,593.90
C-15-93-77	COMPUTADORA DE ESCRITORIO LENOVO. MONITOR THINKVISION GOAB-AAR-1WW SERIE: V5067467/ CPU	2,593.90
C-15-93-78	COMPUTADORA DE ESCRITORIO LENOVO. MONITOR THINKVISION GOAB-AAR-1WW SERIE: V5067282/ CPU	2,593.90
C-15-93-79	COMPUTADORA DE ESCRITORIO LENOVO. MONITOR THINKVISION GOAB-AAR-1WW SERIE: V5067302/ CPU	2,593.90
C-15-93-80	COMPUTADORA DE ESCRITORIO LENOVO. MONITOR THINKVISION GOAB-AAR-1WW SERIE: V5067534/ CPU	2,593.90
C-15-93-81	COMPUTADORA DE ESCRITORIO LENOVO. MONITOR THINKVISION GOAB-AAR-1WW SERIE: V5056739/ CPU	2,593.90
C-15-93-82	COMPUTADORA DE ESCRITORIO LENOVO. MONITOR THINKVISION GOAB-AAR-1WW SERIE: V5066112/ CPU	2,593.90
C-15-93-83	COMPUTADORA DE ESCRITORIO LENOVO. MONITOR THINKVISION GOAB-AAR-1WW SERIE: V5066292/ CPU	2,593.90
C-15-93-84	COMPUTADORA DE ESCRITORIO LENOVO. MONITOR THINKVISION GOAB-AAR-1WW SERIE: V5066096/ CPU	2,593.90
C-15-93-85	COMPUTADORA DE ESCRITORIO LENOVO. MONITOR THINKVISION GOAB-AAR-1WW SERIE: V5056734/ CPU	2,593.90
C-15-93-86	COMPUTADORA DE ESCRITORIO LENOVO. MONITOR THINKVISION GOAB-AAR-1WW SERIE: V5056716/ CPU	2,593.90
C-15-93-87	COMPUTADORA DE ESCRITORIO LENOVO. MONITOR THINKVISION GOAB-AAR-1WW SERIE: V5056975/ CPU	2,593.90
C-15-93-88	COMPUTADORA DE ESCRITORIO LENOVO. MONITOR THINKVISION GOAB-AAR-1WW SERIE: V5057083/ CPU	2,593.90

**Cuenta Pública 2017**  
**Relación de Bienes Muebles que integran el Patrimonio**  
**Al 31 de Marzo de 2017**  
**(pesos)**

**Ente Público: INSTITUTO TECNOLÓGICO SUPERIOR DEL SUR DEL ESTADO DE YUCATÁN**

Código	Descripción del Bien Mueble	Valor en libros
C-15-93-89	COMPUTADORA DE ESCRITORIO LENOVO. MONITOR THINKVISION GOAB-AAR-1WW SERIE: V5067673/ CPU	2,593.90
C-15-93-90	COMPUTADORA DE ESCRITORIO LENOVO. MONITOR THINKVISION GOAB-AAR-1WW SERIE: V5056735/ CPU	2,593.90
C-15-93-91	COMPUTADORA DE ESCRITORIO LENOVO. MONITOR THINKVISION GOAB-AAR-1WW SERIE: V5056733/ CPU	2,593.90
C-15-93-92	COMPUTADORA DE ESCRITORIO LENOVO. MONITOR THINKVISION GOAB-AAR-1WW SERIE: V5056713/ CPU	2,593.90
C-15-93-93	COMPUTADORA DE ESCRITORIO LENOVO. MONITOR THINKVISION GOAB-AAR-1WW SERIE: V5056714/ CPU	2,593.90
C-15-93-94	COMPUTADORA DE ESCRITORIO LENOVO. MONITOR THINKVISION GOAB-AAR-1WW SERIE: V5056731/ CPU	2,593.90
C-15-93-95	COMPUTADORA DE ESCRITORIO LENOVO. MONITOR THINKVISION GOAB-AAR-1WW SERIE: V5067283/ CPU	2,593.90
C-15-93-96	COMPUTADORA DE ESCRITORIO LENOVO. MONITOR THINKVISION GOAB-AAR-1WW SERIE: V5057086/ CPU	2,593.90
C-15-93-97	COMPUTADORA DE ESCRITORIO LENOVO. MONITOR THINKVISION GOAB-AAR-1WW SERIE: V5067291/ CPU	2,593.90
C-15-93-98	COMPUTADORA DE ESCRITORIO LENOVO. MONITOR THINKVISION GOAB-AAR-1WW SERIE: V5056718/ CPU	2,593.90
C-15-93-99	COMPUTADORA DE ESCRITORIO LENOVO. MONITOR THINKVISION GOAB-AAR-1WW SERIE: V5056717/ CPU	2,593.90
C-15-93-100	COMPUTADORA DE ESCRITORIO LENOVO. MONITOR THINKVISION GOAB-AAR-1WW SERIE: V5067498/ CPU	2,593.90
C-15-93-101	COMPUTADORA DE ESCRITORIO LENOVO. MONITOR THINKVISION GOAB-AAR-1WW SERIE: V5056732/ CPU	2,593.90
C-15-93-102	COMPUTADORA DE ESCRITORIO LENOVO. MONITOR THINKVISION GOAB-AAR-1WW SERIE: V5067918/ CPU	2,593.90
C-15-93-103	COMPUTADORA DE ESCRITORIO LENOVO. MONITOR THINKVISION GOAB-AAR-1WW SERIE: V5057095/ CPU	2,593.90
C-15-93-104	COMPUTADORA DE ESCRITORIO LENOVO. MONITOR THINKVISION GOAB-AAR-1WW SERIE: V5066054/ CPU	2,593.90
C-15-93-105	COMPUTADORA DE ESCRITORIO LENOVO. MONITOR THINKVISION GOAB-AAR-1WW SERIE: V056993/ CPU T	2,593.90
C-15-93-106	COMPUTADORA DE ESCRITORIO LENOVO. MONITOR THINKVISION GOAB-AAR-1WW SERIE: V5066069/ CPU	2,593.90
C-15-93-107	COMPUTADORA DE ESCRITORIO LENOVO. MONITOR THINKVISION GOAB-AAR-1WW SERIE: V5067496/ CPU	2,593.90
C-15-93-108	COMPUTADORA DE ESCRITORIO LENOVO. MONITOR THINKVISION GOAB-AAR-1WW SERIE: V5066068/ CPU	2,593.90
C-15-93-109	COMPUTADORA DE ESCRITORIO LENOVO. MONITOR THINKVISION GOAB-AAR-1WW SERIE: V5057687/ CPU	2,593.90
C-15-93-110	COMPUTADORA DE ESCRITORIO LENOVO. MONITOR THINKVISION GOAB-AAR-1WW SERIE: V5067346/ CPU	2,593.90
C-15-93-111	COMPUTADORA DE ESCRITORIO LENOVO. MONITOR THINKVISION GOAB-AAR-1WW SERIE: V5056720/ CPU	2,593.90
C-15-93-112	COMPUTADORA DE ESCRITORIO LENOVO. MONITOR THINKVISION GOAB-AAR-1WW SERIE: V5057087/ CPU	2,593.90
C-15-93-113	COMPUTADORA DE ESCRITORIO LENOVO. MONITOR THINKVISION GOAB-AAR-1WW SERIE: V5056727/ CPU	2,593.90
C-15-93-114	COMPUTADORA DE ESCRITORIO LENOVO. MONITOR THINKVISION GOAB-AAR-1WW SERIE: V5056705/ CPU	2,593.90
C-15-93-115	COMPUTADORA DE ESCRITORIO LENOVO. MONITOR THINKVISION GOAB-AAR-1WW SERIE: V5057688/ CPU	2,593.90
C-15-93-116	COMPUTADORA DE ESCRITORIO LENOVO. MONITOR THINKVISION GOAB-AAR-1WW SERIE: V5067532/ CPU	2,593.90
C-15-93-117	COMPUTADORA DE ESCRITORIO LENOVO. MONITOR THINKVISION GOAB-AAR-1WW SERIE: V5056979/ CPU THIN CENTER MT-M 3598-6N7 SERIE: MJ34FKA	2,593.90
C-15-93-118	COMPUTADORA DE ESCRITORIO LENOVO. MONITOR THINKVISION GOAB-AAR-1WW SERIE: V5056984/ CPU THIN CENTER MT-M 3598-6N7 SERIE: MJ34FNL	2,593.90
C-15-93-119	COMPUTADORA DE ESCRITORIO LENOVO. MONITOR THINKVISION GOAB-AAR-1WW SERIE: V5066293/ CPU THIN CENTER MT-M 3598-6N7 SERIE: MJ34FND	2,593.90
C-15-93-120	COMPUTADORA DE ESCRITORIO LENOVO. MONITOR THINKVISION GOAB-AAR-1WW SERIE: V5067466/ CPU THIN CENTER MT-M 3598-6N7 SERIE: MJ34FRG	2,593.90
C-15-18-01	SWITCH TRENDNET TEG-S24G	1,545.34
C-15-18-02	NO BREAK KOBLENZ 2KVA CON SUPRESOR DE PICOS	1,804.67
C-15-50-03	COMPUTADORA DE ESCRITORIO HP AIO 18-5202LA E1-6010 SERIE: 4CE44907JL	2,921.25
C-15-50-04	COMPUTADORA DE ESCRITORIO HP AIO 18-5202LA E1-6010 SERIE: 4CE44908CG	2,921.25

**Cuenta Pública 2017**  
**Relación de Bienes Muebles que integran el Patrimonio**  
**Al 31 de Marzo de 2017**  
**(pesos)**

Ente Público: **INSTITUTO TECNOLÓGICO SUPERIOR DEL SUR DEL ESTADO DE YUCATÁN**

Código	Descripción del Bien Mueble	Valor en libros
C-15-50-05	COMPUTADORA DE ESCRITORIO HP AIO 18-5202LA E1-6010 SERIE: 4CE44907PO	2,921.25
C-15-50-06	COMPUTADORA DE ESCRITORIO HP AIO 18-5202LA E1-6010 SERIE: 4CE44907WY	2,921.25
C-15-50-07	COMPUTADORA DE ESCRITORIO HP AIO 18-5202LA E1-6010 SERIE: 4CE44907QY	2,921.25
C-15-50-08	COMPUTADORA DE ESCRITORIO HP AIO 18-5202LA E1-6010 SERIE: 4CE44907P7	2,921.25
C-15-50-09	COMPUTADORA DE ESCRITORIO HP AIO 18-5202LA E1-6010 SERIE: 4CE44908QP	2,921.25
C-15-50-10	COMPUTADORA DE ESCRITORIO HP AIO 18-5202LA E1-6010 SERIE: 4CE44907JC	2,921.25
C-15-50-11	COMPUTADORA DE ESCRITORIO HP AIO 18-5202LA E1-6010 SERIE: 4CE44907PD	2,921.25
C-15-85-12	EQUIPO PARA ANALIZADOR DE ESPECTRO	18,056.20
C-15-85-13	FRECUENCIOMETROS DIGITALES	2,371.16
C-15-85-14	SISTEMA DIGITAL PARA GRÁFICO X-Y	6,770.37
C-14-08-01	CAMARAS IP INALAMBRICAS MARCA: DLINK MODELO: DCS-93	368.42
C-14-08-02	CAMARAS IP INALAMBRICAS MARCA: DLINK MODELO: DCS-93	368.42
C-14-08-03	CAMARAS IP INALAMBRICAS MARCA: DLINK MODELO: DCS-93	368.42
C-14-08-04	CAMARAS IP INALAMBRICAS MARCA: DLINK MODELO: DCS-93	368.42
C-14-08-05	CAMARAS IP INALAMBRICAS MARCA: DLINK MODELO: DCS-93	368.42
C-14-08-06	CAMARAS IP INALAMBRICAS MARCA: DLINK MODELO: DCS-93	368.42
C-14-08-07	CAMARAS IP INALAMBRICAS MARCA: DLINK MODELO: DCS-93	368.42
C-14-08-08	CAMARAS IP INALAMBRICAS MARCA: DLINK MODELO: DCS-93	368.42
C-14-08-09	ESTACION DE CAUTIN MARCA WELLER MODELO: WTCPT	622.81
C-14-08-10	ESTACION DE CAUTIN MARCA WELLER MODELO: WTCPT	622.81
C-14-08-11	ESTACION DE CAUTIN MARCA WELLER MODELO: WTCPT	622.81
C-14-08-12	ESTACION DE CAUTIN MARCA WELLER MODELO: WTCPT	622.81
C-14-08-13	ESTACION DE CAUTIN MARCA WELLER MODELO: WTCPT	622.81
C-14-08-14	FUENTE DE PODER DC TRIPLE 242 WATTS MARCA: BK PREC	2,314.87
C-14-08-15	FUENTE DE PODER DC TRIPLE 242 WATTS MARCA: BK PREC	2,314.87
C-14-08-16	FUENTE DE PODER DC TRIPLE 242 WATTS MARCA: BK PREC	2,314.87
C-14-08-17	GENERADOR DE SEÑAL MARCA BK PRECISION MODELO: 4017A	1,370.83
C-14-08-18	GENERADOR DE SEÑAL MARCA BK PRECISION MODELO: 4017A	1,370.83
C-14-08-19	GENERADOR DE SEÑAL MARCA BK PRECISION MODELO: 4017A	1,370.83
C-14-08-20	ROUTER 3 PUERTOS WLAN 10/100/1000 MARCA CISCO	7,589.74
C-14-08-21	SERVIDOR DE TORRE MARCA IBM MODELO SYSTEM X3100	4,575.73
C-14-08-22	SERVIDOR DE TORRE MARCA IBM MODELO SYSTEM X3100	4,575.73
C-14-08-23	SERVIDOR DE TORRE MARCA IBM MODELO SYSTEM X3100	4,575.73
C-14-08-24	SERVIDOR DE TORRE MARCA IBM MODELO SYSTEM X3100	4,575.73
C-14-08-25	SERVIDOR DE TORRE MARCA IBM MODELO SYSTEM X3100	4,575.73
C-14-08-26	SOLUCION DE FIREWALL UTM MARCA: WATCHGUARD MODELO	3,290.28
C-14-08-27	SOLUCION DE FIREWALL UTM MARCA: WATCHGUARD MODELO	3,290.28
C-14-08-28	SWITCH 24 PUERTOS DATA LAN MARCA: CISCO	6,196.68
C-14-08-29	SWITCH DE 18 PUERTOS GIGABIT SMART SWITCH MARCA: CI	814.97
C-14-08-30	SWITCH DE 18 PUERTOS GIGABIT SMART SWITCH MARCA: CI	814.97

**Cuenta Pública 2017**  
**Relación de Bienes Muebles que integran el Patrimonio**  
**Al 31 de Marzo de 2017**  
**(pesos)**

Ente Público: INSTITUTO TECNOLÓGICO SUPERIOR DEL SUR DEL ESTADO DE YUCATÁN

Código	Descripción del Bien Mueble	Valor en libros
C-14-08-31	SWITCH DE 18 PUERTOS GIGABIT SMART SWITCH MARCA: CI	814.97
C-14-08-32	SWITCH DE 18 PUERTOS GIGABIT SMART SWITCH MARCA: CI	814.97
C-14-08-33	SWITCH DE 18 PUERTOS GIGABIT SMART SWITCH MARCA: CI	814.97
C-14-08-34	SWITCH DE 18 PUERTOS GIGABIT SMART SWITCH MARCA: CI	814.97
C-14-08-35	SWITCH DE 18 PUERTOS GIGABIT SMART SWITCH MARCA: CI	814.97
C-14-08-36	SWITCH DE 18 PUERTOS GIGABIT SMART SWITCH MARCA: CI	814.97
C-14-08-37	SWITCH DE 18 PUERTOS GIGABIT SMART SWITCH MARCA: CI	814.97
C-14-08-38	SWITCH DE 18 PUERTOS GIGABIT SMART SWITCH MARCA: CI	814.97
C-14-08-39	TABLET PANTALLA 10.1 LED BACKLIGHT IPS MARCA AS	1,202.57
C-14-08-40	TABLET PANTALLA 10.1 LED BACKLIGHT IPS MARCA AS	1,202.57
C-14-08-41	TABLET PANTALLA 10.1 LED BACKLIGHT IPS MARCA AS	1,202.57
C-14-08-42	TABLET PANTALLA 10.1 LED BACKLIGHT IPS MARCA AS	1,202.57
C-14-08-43	TABLET PANTALLA 10.1 LED BACKLIGHT IPS MARCA AS	1,202.57
C-14-08-44	TABLET PANTALLA 10.1 LED BACKLIGHT IPS MARCA AS	1,202.57
C-14-08-45	TABLET PANTALLA 10.1 LED BACKLIGHT IPS MARCA AS	1,202.57
C-14-08-46	TABLET PANTALLA 10.1 LED BACKLIGHT IPS MARCA AS	1,202.57
C-14-08-47	TABLET PANTALLA 10.1 LED BACKLIGHT IPS MARCA AS	1,202.57
C-14-08-48	TABLET PANTALLA 10.1 LED BACKLIGHT IPS MARCA AS	1,202.57
C-14-08-49	TIRA MULTICONTACTO HORIZONTAL DE 10 SALIDAS MARCA	503.62
C-14-08-50	TIRA MULTICONTACTO HORIZONTAL DE 10 SALIDAS MARCA	503.62
ELAB-17-27-01	COLECTOR DE FRACCIONES MARCA GE MODELO FRAC-920	58,181.84
ELAB-17-18-02	CAMPANA DE FLUJO LAMINAR HORIZONTAL MOD. CFDI-12 MARCA: TECNO-LAB	78,735.00
ELAB-17-17-03	ESTERILIZADOR AUTOCLAVE VERTICAL MOD. A-3C25X50-24	40,420.20
ELAB-17-19-04	MICROSCOPIO BINOCULAR MODELO STEMI 305 EDU, MARCA: CARL ZEISS	44,383.48
ELAB-17-26-05	CAMARA DE ELECTROFORESIS VERTICAL MARCA GE MODELO miniVE	21,727.03
ELAB-17-64-06	ESPECTROFOTOMETRO UV/ VIS, MARCA: JENWAY MODELO: GENOVA PLUS. No. CAT: 736-501	131,074.20
ELAB-17-66-07	INCUBADORA CON AGITACION ORBITAL OVAN MODELO: 110-OE	65,693.53
ELAB-16-70-01	BAÑO SECO DIGITAL ACCUBLOCK	12,331.67
ELAB-16-23-02	AGITADOR ORBITAL CON CONTROL DIGITAL MARCA ALLSHENG	18,513.60
ELAB-16-23-03	CNC ROUTER MINI 48 X 48 DE 3 EJES DE SISTEMA DE DETECCION. HERRAMIENTA DE CORTE SPLINDE MOTOR	60,610.00
ELAB-16-23-04	CUARTO EJE ROTATIVO CON CHUCK DE 100 MM	9,367.00
ELAB-16-23-05	CONTRAPUNTO PARA CUARTO EJE ROTATIVO	3,857.00
ELAB-14-15-01	REFRIGERADOR	2,250.00
ELAB-13-15-01	INCUBADORA CON CONTROL DIGITAL Y CONVECCION MECANICA MARCA FELISA. SERIE: 1306110. MODELO: FE-132AD	17,143.78
ELAB-13-15-02	AUTOCLAVE DIGITAL DE 40 L MARCA FELISA. SERIE: 1310119. MODELO: FE-399	38,953.42
ELAB-13-15-03	FERMENTADOR DE LABORATORIO DE CALOR SECO- UNA SOLA PARED CON COBIJA DE CALEFACCION MARCA WINPACT	222,772.07

**Cuenta Pública 2017**  
**Relación de Bienes Muebles que integran el Patrimonio**  
**Al 31 de Marzo de 2017**  
**(pesos)**

**Ente Público: INSTITUTO TECNOLÓGICO SUPERIOR DEL SUR DEL ESTADO DE YUCATÁN**

Código	Descripción del Bien Mueble	Valor en libros
ELAB-13-15-04	PIPETA MONOCANAL VOL. VARIABLE RESEARCH PLUS 0.5-5 ML MARCA EPPENDORF. MODELO: H31806C	2,248.95
ELAB-13-15-05	MICROPIPETA ONOCANAL VOL VARIABLE RESEARCH 100-1000 MARCA EPPENDORF. MODELO: H26315C	2,248.95
ELAB-13-15-06	MEDIDOR DE PH PORTATIL BASICO CATALOGO LPV2550T.97.002 MARCA HACH MODELO:	4,316.71
ELAB-13-15-07	MEDIDOR DE PH PORTATIL BASICO CATALOGO LPV2550T.97.002 MARCA HACH MODELO: 326064 PH1	4,316.71
ELAB-13-15-08	BAÑO MARIA DIGITAL 20L MARCA FELISA. MODELO: 1301085	11,297.07
ELAB-13-15-09	VORTEX-GENIE 2 MODELO G560 MARCA SCIENTIFIC INDUSTRIES MODELO: 2-430764	2,743.40
ELAB-13-15-10	VORTEX-GENIE 2 MODELO G560 MARCA SCIENTIFIC INDUSTRIES SERIE:	2,743.40
ELAB-13-15-11	DISPENSADORES TOP BURET M MARCAEPPENDORF SERIE: 11K58142	8,887.34
ELAB-13-15-12	DISPENSADORES TOP BURET M MARCAEPPENDORF SERIE: 11K58143	8,887.34
ELAB-13-15-13	BALANZA ANALIZADORA DE HUMEDAD MARCA OHAUS MODELO: MB4512AO	22,244.19
ELAB-13-15-14	BIOFOTOMETRO CON CELDA DCUVETTE G1.0 PARA MEDICION DE 1.5-3 DL MARCA EPPENDORF. MODELO: 6136BJ100603	50,857.92
ELAB-13-15-15	REGADERAS CON LAVA OJOS GALVANIZADA MARCA NACIONAL. S/N	6,188.60
ELAB-13-15-16	REGADERAS CON LAVA OJOS GALVANIZADA MARCA NACIONAL. S/N	6,188.60
ELAB-13-14-17	HORNO AHUMADOR DE ALIMENTOS ELECTRICO MASTERBUILT TERMOSTATO DIGITAL	6,995.38
ELAB-13-14-18	ESTUFA COMERCIAL A GAS MODELO NO. MULTIPLE. SERIE: 2413001113109501	19,151.53
ELAB-13-14-19	ESTUFONES COMERCIALES MODELO NO. EC-3T BC-3T 3 QUEMADORES. SERIE: 64630002141080502	11,578.11
ELAB-13-14-20	LICUADORA INDUSTRIAL MODELO NO. U-12	6,741.63
ELAB-13-14-21	MEZCLADORA PARA MESA, BASE O MOSTRADOR MODELO NO. MIX-B10GA BIOGA SERIE: 468-046	7,908.88
ELAB-13-14-22	ENFRIADOR 1 PUERTA MODELO NO. VR12. MARCA IVERA SERIE: 238130901979	8,456.47
ELAB-13-14-23	MESA ACERO INOXIDABLE MI-140 MARCA IVERA CON REBORDE	5,287.64
ELAB-13-14-24	MESA ACERO INOXIDABLE MI-120 MARCA IVERA PERIMETRAL Y ENTREPAÑO	5,064.34
ELAB-13-14-25	CAMPANA PARA EXTRACTOR DE HUMOS Y GRASAS MODELO NO. CAE-B-400.	15,846.18
ELAB-13-23-26	MICROSCOPIO BIOLOGICO. ENFOQUE MACRO REVOLVER: CUADRUPLJE OBJETIVOS ACROMATICOS 4X, 10X Y 100X, ILUMINACION LED CABEZA: BINOCULAR 45° Y GIRATORIA 360° AJUSTE DE DIOPTRIAS EN AMBOS TUBOS MODELO: BE/BL 131222/107 MARCA: VELAB	8,045.56
ELAB-13-23-27	MICROSCOPIO BIOLOGICO. ENFOQUE MACRO REVOLVER: CUADRUPLJE OBJETIVOS ACROMATICOS 4X, 10X Y 100X, ILUMINACION LED CABEZA: BINOCULAR 45° Y GIRATORIA 360° AJUSTE DE DIOPTRIAS EN AMBOS TUBOS MODELO: BE/BI 131222/102 MARCA VELAB	8,045.56
ELAB-13-23-28	MICROSCOPIO BIOLOGICO. ENFOQUE MACRO REVOLVER: CUADRUPLJE OBJETIVOS ACROMATICOS 4X, 10X Y 100X, ILUMINACION LED CABEZA: BINOCULAR 45° Y GIRATORIA 360° AJUSTE DE DIOPTRIAS EN AMBOS TUBOS MODELO: BE/BI 131222/85 MARCA VELAB	8,045.56
ELAB-13-23-29	TERMOAGITADORES DE SENSIBILIDAD TEMP. 1°C TIEMPO: 0-99 MIN. PANTALLA DE LCD CON CONTROLADOR DE TEMPERATURA Y AGITACION 0-300°C. VELOCIDAD 0-1250 RPM. TEMPERTATURA 0-300°C. PLATO ACERO INOXIDABLE. MODELO M5-300 110202 MARCA: SCIENCE ICMED	4,838.91

**Cuenta Pública 2017**  
**Relación de Bienes Muebles que integran el Patrimonio**  
**Al 31 de Marzo de 2017**  
**(pesos)**

**Ente Público: INSTITUTO TECNOLÓGICO SUPERIOR DEL SUR DEL ESTADO DE YUCATÁN**

Código	Descripción del Bien Mueble	Valor en libros
ELAB-13-23-30	TERMOAGITADORES DE SENSIBILIDAD TEMP. 1°C TIEMPO: 0-99 MIN. PANTALLA DE LCD CON CONTROLADOR DE TEMPERATURA Y AGITACION 0-300°C, VELOCIDAD 0-1250 RPM. TEMPERTATURA 0-300°C. PLATO ACERO INOXIDABLE.	4,838.91
ELAB-13-23-31	TERMOAGITADORES DE SENSIBILIDAD TEMP. 1°C TIEMPO: 0-99 MIN. PANTALLA DE LCD CON CONTROLADOR DE TEMPERATURA Y AGITACION 0-300°C, VELOCIDAD 0-1250 RPM. TEMPERTATURA 0-300°C. PLATO ACERO INOXIDABLE.	4,838.91
ELAB-13-23-32	TERMOAGITADORES DE SENSIBILIDAD TEMP. 1°C TIEMPO: 0-99 MIN. PANTALLA DE LCD CON CONTROLADOR DE TEMPERATURA Y AGITACION 0-300°C, VELOCIDAD 0-1250 RPM. TEMPERTATURA 0-300°C. PLATO ACERO INOXIDABLE.	4,838.91
ELAB-13-23-33	BALANZA ANALITICA DE 300 G MODELO VE-300, MARCA VELAB. 045682	4,838.91
ELAB-12-70-01	MOLINO ELECTRICO P/CARNE MCA TORREY SERIE: A12-003088. MODELO M-22RW	6,995.00
ELAB-12-70-02	LICUADORA INDUSTRIAL NUEVA MARCA INTERNACIONAL SERIE: L311-11-052, MODELO: LI3-1201233	2,750.00
ELAB-12-70-03	LICUADORA INDUSTRIAL NUEVA MARCA INTERNACIONAL SERIE: L311-11-052; MODELO LI3-1201233	2,750.00
ELAB-12-70-04	REBANADORA ELECT DE ENGRANE CON CUCHILLA DE A.I. NUEVA MARCA TORREY SERIE: A09-309. MODELO: RSM-330	9,995.00
ELAB-12-70-05	REFRIGERADOR VERT. C/1 PTA. DE TRIPLE CRIS TAL, 14" PIES DE CAP. BCO. NVA. MARCA TORREY SERIE: H12-001506	1,165.50
ELAB-10-73-01	MESABANCOS DE 80 CM X 220	570.00
ELAB-10-73-02	MESABANCOS DE 80 CM X 220	570.00
ELAB-10-73-03	MESABANCOS DE 80 CM X 220	570.00
ELAB-10-73-04	MESABANCOS DE 80 CM X 220	570.00
ELAB-10-48-05	MAQUINA DE SOLDAR DE MICROALAMBRE MODELO: MIG WELD SERIE: M3101107771 MARCA: LINCILN ELECTRIC	15,423.80
ELAB-10-15-06	MICROSCOPIO BILOGICO DIGITASL CON OPTICA EF-N PLAN ACROMAT MODELO: BA210 DIGITAL MARCA: MOTIC	17,400.00
ELAB-10-16-07	MICROSCOPIO BINOCULAR CON OPTICA ACROMATICA CON CABEZAL MODELO: MCB1200, MARCA AVANTE TECH SERIE: 0920890	3,915.00
ELAB-10-16-08	MICROSCOPIO BINOCULAR CON OPTICA ACROMATICA CON CABEZAL MODELO: MCB1200, MARCA AVANTE TECH SERIE: 0918225	3,915.00
ELAB-09-60-01	REFRIGERADOR LG 9 GM313SC	745.99
ELAB-09-86-02	BARRA HUECA DE 50 MM X 26 MTS	483.00
ELAB-09-86-03	SOLERA NEGRA DE 1" X 4" X 3MTS	456.17
ELAB-09-86-04	BARRA HUECA DE 45 MM X 25 MM X 60 CM	107.33
ELAB-09-86-05	PLACA NEGRA DE 1/2(99.695 KG/M2)	67.08
ELAB-09-86-06	ACERO COOL ROLED REDONDO DE 3 " X 3" DE LARGO	107.33
ELAB-09-86-07	ANGULAR 2 MTS DE 1/4" X 2" 4.75 KG	48.30
ELAB-09-86-08	PLACA DE ACERO AL CARBON DE 3/4 ESPESOR X 5" DE DIAMETRO	32.20
ELAB-09-86-09	ACERO COOL ROLED DE 1 1/2 2" X 8" DE LARGO	16.10

**Cuenta Pública 2017**  
**Relación de Bienes Muebles que integran el Patrimonio**  
**Al 31 de Marzo de 2017**  
**(pesos)**

Ente Público: **INSTITUTO TECNOLÓGICO SUPERIOR DEL SUR DEL ESTADO DE YUCATÁN**

Código	Descripción del Bien Mueble	Valor en libros
ELAB-09-86-10	ACERO COOL ROLED DE 1" REDONDOX 60 CM DE LARGO	20.13
ELAB-09-41-11	CUBETA DESECH. METRACRILICO 1.5 ML 500P	283.74
ELAB-09-41-12	MATRAZ EBULL FDO. REDONDO 24/40 500 ML	69.29
ELAB-09-41-13	MATRAZ EBULL FDO. REDONDO 24/40 500 ML	69.29
ELAB-09-41-14	MATRAZ EBULL FDO. REDONDO 24/40 500 ML	69.29
ELAB-09-41-15	MATRAZ EBULL FDO. REDONDO 24/40 500 ML	69.29
ELAB-09-41-16	MATRAZ EBULL FDO. REDONDO 24/40 500 ML	69.29
ELAB-09-41-17	MATRAZ EBULL FDO. REDONDO 24/40 500 ML	69.29
ELAB-09-41-18	PERLAS DE VIDRIO SOLIDO 6 MM PQ/FCO 1 LB	51.79
ELAB-09-41-19	BOMBA PARA PIPETA COLOR VERDE F31898	83.45
ELAB-09-41-20	BOMBA PARA PIPETA COLOR VERDE	83.45
ELAB-09-41-21	BOMBA PARA PIPETA COLOR VERDE	83.45
ELAB-09-41-22	BOMBA PARA PIPETA COLOR VERDE	83.45
ELAB-09-41-23	BOMBA PARA PIPETA COLOR VERDE	83.45
ELAB-09-41-24	BOMBA PARA PIPETA COLOR VERDE	83.45
ELAB-09-41-25	BOMBA PARA PIPETA COLOR VERDE	83.45
ELAB-09-41-26	BOMBA PARA PIPETA COLOR VERDE	83.45
ELAB-09-41-27	GRADILLA POLIP P/ALMACEN PQ/5	102.38
ELAB-09-41-28	GRADILLA POLIP P/ALMACEN PQ/5	102.38
ELAB-09-41-29	GRADILLA POLIP P/ALMACEN PQ/5	102.38
ELAB-09-41-30	GRADILLA POLIP P/ALMACEN PQ/5	102.38
ELAB-09-41-31	ESPATULA ACERO INOX. C/CUCHARA	31.99
ELAB-09-41-32	ESPATULA ACERO INOX. C/CUCHARA	31.99
ELAB-09-41-33	BARRITA MAGN OCTAGONAL DE TEFLON	43.83
ELAB-09-41-34	BARRITA MAGN OCTAGONAL DE TEFLON	43.83
ELAB-09-41-35	BARRITA MAGN OCTAGONAL DE TEFLON	43.83
ELAB-09-41-36	BARRITA MAGN OCTAGONAL DE TEFLON	43.83
ELAB-09-41-37	BARRITA MAGN OCTAGONAL DE TEFLON	43.83
ELAB-09-41-38	BARRITA MAGN OCTAGONAL DE TEFLON	43.83
ELAB-09-41-39	BARRITA MAGN OCTAGONAL DE TEFLON	43.83
ELAB-09-41-40	BARRITA MAGN OCTAGONAL DE TEFLON	43.83
ELAB-09-41-41	BARRITA MAGN OCTAGONAL DE TEFLON	43.83
ELAB-09-41-42	BARRITA MAGN OCTAGONAL DE TEFLON	43.83
ELAB-09-41-43	CARTUCHO SENCILLO PARA EXTRACCION 30 X 100	492.27
ELAB-09-41-44	CARTUCHO SENCILLO PARA EXTRACCION 30 X 100	492.27
ELAB-09-09-45	MATRAZ EBULL FDO. REDONDO 24/40	59.75
ELAB-09-09-46	MATRAZ EBULL FDO. REDONDO 24/40	59.75
ELAB-09-09-47	MATRAZ EBULL FDO. REDONDO 24/40	59.75
ELAB-09-09-48	MATRAZ EBULL FDO. REDONDO 24/40	59.75
ELAB-09-09-49	MATRAZ EBULL FDO. REDONDO 24/40	59.75

**Cuenta Pública 2017**  
Relación de Bienes Muebles que integran el Patrimonio  
Al 31 de Marzo de 2017  
(pesos)

Ente Público: INSTITUTO TECNOLÓGICO SUPERIOR DEL SUR DEL ESTADO DE YUCATÁN

Código	Descripción del Bien Mueble	Valor en libros
ELAB-09-09-50	MATRAZ EBULL FDO. REDONDO 24/40	59.75
ELAB-09-09-51	MATRAZ EBULL FDO. REDONDO 24/40	59.75
ELAB-09-09-52	MATRAZ EBULL FDO. REDONDO 24/40	59.75
ELAB-09-09-53	MATRAZ EBULL FDO. REDONDO 24/40	59.75
ELAB-09-09-54	MATRAZ EBULL FDO. REDONDO 24/40	59.75
ELAB-09-09-55	MATRAZ EBULL FDO. REDONDO 24/40	59.75
ELAB-09-09-56	MATRAZ EBULL FDO. REDONDO 24/40	59.75
ELAB-09-09-57	MATRAZ KJELDAHL DE 500 ML	50.08
ELAB-09-09-58	MATRAZ KJELDAHL DE 500 ML	50.08
ELAB-09-09-59	MATRAZ KJELDAHL DE 500 ML	50.08
ELAB-09-09-60	MATRAZ KJELDAHL DE 500 ML	50.08
ELAB-09-09-61	MATRAZ KJELDAHL DE 500 ML	50.08
ELAB-09-09-62	MATRAZ KJELDAHL DE 500 ML	50.08
ELAB-09-09-63	ESPATULA 7 1/2" 3OPZAS POR PAQUETE	213.33
ELAB-09-09-64	ESPATULA 7 1/2" 3OPZAS POR PAQUETE	213.33
ELAB-09-09-65	VASOS DE 10 ML PRECIPITADO	9.66
ELAB-09-09-66	VASOS DE 10 ML PRECIPITADO	9.66
ELAB-09-09-67	VASOS DE 10 ML PRECIPITADO	9.66
ELAB-09-09-68	VASOS DE 10 ML PRECIPITADO	9.66
ELAB-09-09-69	VASOS DE 10 ML PRECIPITADO	9.66
ELAB-09-09-70	VASOS DE 10 ML PRECIPITADO	9.66
ELAB-09-09-71	VASOS DE 10 ML PRECIPITADO	9.66
ELAB-09-09-72	VASOS DE 10 ML PRECIPITADO	9.66
ELAB-09-09-73	VASOS DE 10 ML PRECIPITADO	9.66
ELAB-09-09-74	VASOS DE 10 ML PRECIPITADO	9.66
ELAB-09-09-75	VASOS DE 10 ML PRECIPITADO	9.66
ELAB-09-09-76	VASOS DE 10 ML PRECIPITADO	9.66
ELAB-09-09-77	VASOS DE 600 ML PRECIPITADO	19.11
ELAB-09-09-78	VASOS DE 600 ML PRECIPITADO	19.11
ELAB-09-09-79	VASOS DE 600 ML PRECIPITADO	19.11
ELAB-09-09-80	VASOS DE 600 ML PRECIPITADO	19.11
ELAB-09-09-81	VASOS DE 600 ML PRECIPITADO	19.11
ELAB-09-09-82	VASOS DE 600 ML PRECIPITADO	19.11
ELAB-09-09-83	VASOS DE 600 ML PRECIPITADO	19.11
ELAB-09-09-84	VASOS DE 600 ML PRECIPITADO	19.11
ELAB-09-09-85	VASOS DE 600 ML PRECIPITADO	19.11
ELAB-09-09-86	VASOS DE 600 ML PRECIPITADO	19.11
ELAB-09-09-87	VASOS DE 600 ML PRECIPITADO	19.11
ELAB-09-09-88	VASOS DE 600 ML PRECIPITADO	19.11
ELAB-09-09-89	CRISOL FORMA ALTA PORCELANA 30ML	11.27

**Cuenta Pública 2017**  
**Relación de Bienes Muebles que integran el Patrimonio**  
**Al 31 de Marzo de 2017**  
**(pesos)**

Ente Público: **INSTITUTO TECNOLÓGICO SUPERIOR DEL SUR DEL ESTADO DE YUCATÁN**

Código	Descripción del Bien Mueble	Valor en libros
ELAB-09-09-90	CRISOL FORMA ALTA PORCELANA 30ML	11.27
ELAB-09-09-91	CRISOL FORMA ALTA PORCELANA 30ML	11.27
ELAB-09-09-92	CRISOL FORMA ALTA PORCELANA 30ML	11.27
ELAB-09-09-93	CRISOL FORMA ALTA PORCELANA 30ML	11.27
ELAB-09-09-94	CRISOL FORMA ALTA PORCELANA 30ML	11.27
ELAB-09-09-95	CRISOL FORMA ALTA PORCELANA 30ML	11.27
ELAB-09-09-96	CRISOL FORMA ALTA PORCELANA 30ML	11.27
ELAB-09-09-97	CRISOL FORMA ALTA PORCELANA 30ML	11.27
ELAB-09-09-98	CRISOL FORMA ALTA PORCELANA 30ML	11.27
ELAB-09-09-99	CRISOL FORMA ALTA PORCELANA 30ML	11.27
ELAB-09-09-100	CRISOL FORMA ALTA PORCELANA 30ML	11.27
ELAB-09-09-101	CRISOL FORMA ALTA PORCELANA 30ML	11.27
ELAB-09-09-102	CRISOL FORMA ALTA PORCELANA 30ML	11.27
ELAB-09-09-103	CRISOL FORMA ALTA PORCELANA 30ML	11.27
ELAB-09-09-104	CAPSULA DE EVAPORACION DE 35ML	16.64
ELAB-09-09-105	CAPSULA DE EVAPORACION DE 35ML	16.64
ELAB-09-09-106	CAPSULA DE EVAPORACION DE 35ML	16.64
ELAB-09-09-107	CAPSULA DE EVAPORACION DE 35ML	16.64
ELAB-09-09-108	CAPSULA DE EVAPORACION DE 35ML	16.64
ELAB-09-09-109	CAPSULA DE EVAPORACION DE 35ML	16.64
ELAB-09-09-110	CAPSULA DE EVAPORACION DE 35ML	16.64
ELAB-09-09-111	CAPSULA DE EVAPORACION DE 35ML	16.64
ELAB-09-09-112	CAPSULA DE EVAPORACION DE 35ML	16.64
ELAB-09-09-113	CAPSULA DE EVAPORACION DE 35ML	16.64
ELAB-09-09-114	CAPSULA DE EVAPORACION DE 35ML	16.64
ELAB-09-09-115	CAPSULA DE EVAPORACION DE 35ML	16.64
ELAB-09-09-116	CAPSULA DE EVAPORACION DE 35ML	16.64
ELAB-09-09-117	CAPSULA DE EVAPORACION DE 35ML	16.64
ELAB-09-09-118	CAPSULA DE EVAPORACION DE 35ML	16.64
ELAB-09-09-119	100 CAJA PETRI 100X15 MM COMPLETA	2,635.57
ELAB-09-09-120	12 MATRAZ ERLNMEYER FR 250 ML	198.03
ELAB-09-09-121	500 TUBO CENTRIFUGO DE 50 ML. (TUBOS DE PLASTICO)	805.00
ELAB-09-09-122	10 TUBO DE PARED STD FR 6 MM	50.98
ELAB-09-09-123	11 MATRAX DE EB FDO. RED. 250 ML	685.20
ELAB-08-90-01	CAMARA ELECTROFORESIS HORIZONTAL MARCA LABNET SERIE: 5218	891.25
ELAB-08-90-02	CAMARA ELECTROFORESIS VERTICAL PARA CORRER GALES SERIE: 018312	1,138.50
ELAB-08-90-03	TRANSILUMINADOR 15W CON FILTRO SERIE: 0611640	2,511.31
ELAB-08-90-04	FUENTE DE PADER 300V MARCA LABNET MODELO: 300 SERIE: LNE30-06J2053	1,035.00
ELAB-08-89-05	APARATO COMPLETO PARA FILTRACION DE SOLVENTES (JUEGO)	1,218.61
ELAB-08-89-06	FILTRO DE MEMBRANA DE NYLON -66	202.60

**Cuenta Pública 2017**  
**Relación de Bienes Muebles que integran el Patrimonio**  
**Al 31 de Marzo de 2017**  
**(pesos)**

**Ente Público: INSTITUTO TECNOLÓGICO SUPERIOR DEL SUR DEL ESTADO DE YUCATÁN**

Código	Descripción del Bien Mueble	Valor en libros
ELAB-08-53-07	ESPECTROFOTOMETRO MARCA TURNER CON PORTA CELDAS DE 6 POSICIONES MODELO: SM110245 SM110245 SERIE: 1102060781536	392.44
ELAB-08-53-08	MICROSCOPIO BINOCULAR BIOLOGICO CON OBJETIVOS 10 X, 40 X, 60X, Y 100X PAR DE OCULARES MARCA: IROSCOPE SERIE: 010636	291.14
ELAB-08-53-09	MICROSCOPIO BINOCULAR BIOLOGICO CON OBJETIVOS 10 X, 40 X, 60X, Y 100X PAR DE OCULARES MARCA: IROSCOPE SERIE: 010637	291.14
ELAB-08-53-10	MICROSCOPIO BINOCULAR BIOLOGICO CON OBJETIVOS 10 X, 40 X, 60X, Y 100X PAR DE OCULARES MARCA: IROSCOPE SERIE: 010634	291.14
ELAB-08-53-11	MEDIDOR DE PH MCA. OAKTON SERIE: 294183 MODELO: 510	199.24
ELAB-08-65-12	EXTRACTOR DE AIRE MODELO: H-500 DE 120 V	1,630.13
ELAB-08-65-13	EXTRACTOR DE AIRE MODELO: HXH350 DE 120 V	603.75
ELAB-08-65-14	EXTRACTOR DE AIRE MODELO: HXH350 DE 120 V	603.75
ELAB-08-65-15	EXTRACTOR DE AIRE MODELO: HXB350 DE 120 V	603.75
ELAB-07-57-02	SISTEMA LC VARIAN POLARIS BINARIO CON DETECTOR DE ULTRAVIOLETA - VISIBLE, COMPUTADORA Y ESTACIÓN DE TRABAJO. INCLUYE: 2 BOMBAS PROSTAR-210, DETECTOR PROSTAR-325 DE ULTRA VIOLETA VISIBLE UV-VIS, COMPUTADORA DELL GX260 2GHZ PENTIUM IV, SOFTWARE GALAXIE, LIBRO HP BASICO, CD CON LIBRO_3 COLUMNAS HOLC (C18, C8, CN)	33,609.75
EEL-14-22-01	SWITCH SISCO SG300-28P SERIE: DNI175207YH	9,961.42
EEL-14-22-02	SWITCH SISCO SG300-28P SERIE: DNI175207YL	9,961.42
EEL-14-22-03	SWITCH SISCO SG300-28P SERIE: DNI175207YS	9,961.42
EEL-13-45-01	LAMPARA TWO HEAD 300W RGB. DMX	17,144.32
EEL-13-02-02	RADIO KENWOOD TK-2000 144-174 MHZ (NEGRO/VERDE) MARCA: MOTOROLA. MODELO: MD200-MR	3,014.55
EEL-13-02-03	RADIO KENWOOD TK-2000 144-174 MHZ (NEGRO/VERDE) MARCA: MOTOROLA. MODELO: MD200-MR	3,014.55
EEL-13-02-04	RADIO KENWOOD TK-2000 144-174 MHZ (NEGRO/VERDE) MARCA: MOTOROLA. MODELO: MD200-MR	3,014.55
EEL-13-02-05	RADIO KENWOOD TK-2000 144-174 MHZ (NEGRO/VERDE) MARCA: MOTOROLA. MODELO: MD200-MR	3,014.55
EA-17-35-01	PROYECTOR ACER X115 SVGA 800X600 300 LUMENES NEGRO	8,600.00
EA-17-45-02	PROYECTOR VIEWSONIC PJD6350 3300 LUM HDMI XGA	8,209.90
EA-17-45-03	PROYECTOR VIEWSONIC PJD6350 3300 LUM HDMI XGA	8,209.90
EA-17-45-04	PROYECTOR VIEWSONIC PJD6350 3300 LUM HDMI XGA	8,209.90
EA-16-11-02	PROYECTOR VIEWSONIC PJD5153 DLP LUM 3300 SVGA 800X600 L SERIE U4P150202348	6,303.01
EA-16-11-03	PROYECTOR VIEWSONIC PJD5153 DLP LUM 3300 SVGA 800X600 L SERIE U4P150202330	6,303.01
EA-16-56-04	PROYECTOR ACER X1185 SVGA	4,029.70
EA-16-03-05	PROYECTOR EPSON 3LCD S18+ 3000 LUM SVGA HDMI-PTO. HDMI	4,994.48
EA-16-06-06	PROYECTOR ACER X1185 SVGA	4,029.55
EA-16-99-07	PROYECTOR ACER X1185 SVGA	4,029.55
EA-16-85-08	PROYECTOR ACER X1185 SVGA	4,029.55

**Cuenta Pública 2017**  
**Relación de Bienes Muebles que integran el Patrimonio**  
**Al 31 de Marzo de 2017**  
**(pesos)**

**Ente Público: INSTITUTO TECNOLÓGICO SUPERIOR DEL SUR DEL ESTADO DE YUCATÁN**

Código	Descripción del Bien Mueble	Valor en libros
EA-16-87-09	PROYECTOR BENQ MS524 DLP ANS 3200 SVGA	4,681.53
EA-16-96-10	VIDEOPROYECTOR EPSON S27	4,422.54
EA-16-48-11	CUADROPTERO DJI PHANTOM 3	9,348.56
EA-16-87-12	PROYECTOR BENQ MS527 DLP ANS 3300 SVGA	7,609.03
EA-15-37-06	PROYECTOR VIEWSONIC PJ5153 DLP LUM 3300 SVGA 800X600 L	4,443.77
EA-15-92-01	PROYECTOR CASIO XJ-M255DLP SERIE: B925ABAE42-033321	5,634.70
EA-15-92-02	PROYECTOR CASIO XJ-M255DLP SERIE: B925ABAE42-033882	5,634.70
EA-15-18-05	PROYECTOR EPSON S18+ 3000L SVGA	2,305.57
EA-15-83-01	PROYECTOR EPSON V11H552021 S18+	2,287.26
EA-15-83-02	PROYECTOR EPSON V11H552021 S18+	2,287.26
EA-15-83-03	PROYECTOR EPSON V11H552021 S18+	2,287.26
EA-15-83-04	PROYECTOR EPSON V11H552021 S18+	2,287.26
EA-14-08-01	KIT DE APRENDIZAJE DE ELECTRONICA CON ARDUINO	699.70
EA-14-08-02	KIT DE APRENDIZAJE DE ELECTRONICA CON ARDUINO	699.70
EA-14-08-03	KIT DE APRENDIZAJE DE ELECTRONICA CON ARDUINO	699.70
EA-14-08-04	KIT DE APRENDIZAJE DE ELECTRONICA CON ARDUINO	699.70
EA-14-08-05	KIT DE APRENDIZAJE DE ELECTRONICA CON ARDUINO	699.70
EA-14-08-06	KIT DE APRENDIZAJE DE ELECTRONICA CON ARDUINO	699.70
EA-14-08-07	KIT DE APRENDIZAJE DE ELECTRONICA CON ARDUINO	699.70
EA-14-08-08	KIT DE APRENDIZAJE DE ELECTRONICA CON ARDUINO	699.70
EA-14-08-09	KIT DE APRENDIZAJE DE ELECTRONICA CON ARDUINO	699.70
EA-14-08-10	KIT DE APRENDIZAJE DE ELECTRONICA CON ARDUINO	699.70
EA-14-08-11	KIT DE MINISUMO PARA ARDUINO UNO POLOLU 2501	626.29
EA-14-08-12	KIT DE MINISUMO PARA ARDUINO UNO POLOLU 2501	626.29
EA-14-08-13	KIT DE MINISUMO PARA ARDUINO UNO POLOLU 2501	626.29
EA-14-08-14	KIT DE MINISUMO PARA ARDUINO UNO POLOLU 2501	626.29
EA-14-08-15	KIT DE MINISUMO PARA ARDUINO UNO POLOLU 2501	626.29
EA-14-08-16	KIT DRONE CON LIBRERIAS SDK INCOMEX MARCA: PARROT	3,775.54
EA-14-08-17	KIT DRONE CON LIBRERIAS SDK INCOMEX MARCA: PARROT	3,775.54
EA-14-08-18	KIT UDOO COMPETENCIA	3,742.33
EA-14-08-19	KIT UDOO COMPETENCIA	3,742.33
MH-17-53-01	MOTOR REBOMBEO 2HP	3,364.00
MH-16-15-01	BOMBA CENTRIFUGA EVANS 2 H.P.	3,900.00
MH-14-08-01	MULTIMETRO DIGITAL MARCA FLUKE MODELO 177	5,621.28
MH-14-08-02	MULTIMETRO DIGITAL MARCA FLUKE MODELO 177	5,621.28
MH-14-08-03	MULTIMETRO DIGITAL MARCA FLUKE MODELO 177	5,621.28
MH-14-08-04	OSCILOSCOPIO MARCA RIGOL MODELO DS1102E	12,285.56
MH-14-08-05	OSCILOSCOPIO MARCA RIGOL MODELO DS1102E	12,285.56
MH-14-08-06	OSCILOSCOPIO MARCA RIGOL MODELO DS1102E	12,285.56
MH-14-08-07	PINZA ROBOTICA CON GRAN SUPERFICIE DE AGARRE DE HA	2,355.89

**Cuenta Pública 2017**  
**Relación de Bienes Muebles que integran el Patrimonio**  
**Al 31 de Marzo de 2017**  
**(pesos)**

Ente Público: INSTITUTO TECNOLÓGICO SUPERIOR DEL SUR DEL ESTADO DE YUCATÁN

Código	Descripción del Bien Mueble	Valor en libros
MH-14-08-08	PINZA ROBOTICA CON GRAN SUPERFICIE DE AGARRE DE HA	2,355.89
MH-14-08-09	PINZA ROBOTICA CON GRAN SUPERFICIE DE AGARRE DE HA	2,355.89
MH-14-08-10	PINZA ROBOTICA CON GRAN SUPERFICIE DE AGARRE DE HA	2,355.89
MH-14-08-11	PINZA ROBOTICA CON GRAN SUPERFICIE DE AGARRE DE HA	2,355.89
MH-14-08-12	PINZA ROBOTICA CON GRAN SUPERFICIE DE AGARRE DE HA	2,355.89
MH-14-08-13	PINZA ROBOTICA CON GRAN SUPERFICIE DE AGARRE DE HA	2,355.89
MH-14-08-14	PINZA ROBOTICA CON GRAN SUPERFICIE DE AGARRE DE HA	2,355.89
MH-14-08-15	PINZA ROBOTICA CON GRAN SUPERFICIE DE AGARRE DE HA	2,355.89
MH-14-08-16	PINZA ROBOTICA CON GRAN SUPERFICIE DE AGARRE DE HA	2,355.89
MH-14-08-17	PINZA ROBOTICA CON GRAN SUPERFICIE DE AGARRE DE HA	2,355.89
MH-14-08-18	PINZA ROBOTICA CON GRAN SUPERFICIE DE AGARRE DE HA	2,355.89
MH-14-08-19	PINZA ROBOTICA CON GRAN SUPERFICIE DE AGARRE DE HA	2,355.89
MH-14-08-20	PINZA ROBOTICA CON GRAN SUPERFICIE DE AGARRE DE HA	2,355.89
MH-13-11-01	MEDIDOR TURBO BAR TIPO WOLTMAN DE 2" SERIE: WPH-50 CONEXIÓN BRIDADA	4,498.00
MH-13-31-02	DESMALEZADORA STHIL FS450 2.9 HP. SERIE: 176720540	9,015.87
MH-13-31-03	DESMALEZADORA STHIL FS450 2.9 HP. SERIE: 176720592	9,015.87
MH-13-31-04	DESMALEZADORA STHIL FS450 2.9 HP. SERIE: 177173669	9,015.87
MH-13-31-05	DESMALEZADORA STHIL FS450 2.9 HP	9,015.87
MH-13-31-06	PODADORA BRIGGS & STRATTON 21P67H30	4,570.82
MH-13-31-07	ASPIRADORA STHIL SE-61 21L SERIE: 966938527. MODELO. SE-61	2,766.98
MH-13-31-08	ASPIRADORA STHIL SE-61 21L SERIE: MODELO: SE-61	2,766.98
MH-13-31-09	TRACTOR PODADORA CON MALLA MURRAY	24,104.87
MH-12-51-01	MOTOSIERRA MS-250 18 PULGADAS MOD. MS 250-C. SERIE: TS6161/23W	3,069.16
MH-11-84-01	DESMALEZADORA FS 450 NUM. DE SERIE 173 704 818	5,562.02
MH-11-12-02	HIDROKARCHER G2600, MARCA: HONDA SERIE: 272092	2,795.54
MH-11-12-03	ASPIRADORA MARCA: STIHL SERIE: 966938527/05/11	468.64
MH-11-12-04	ASPIRADORA MARCA: STIHL SERIE: 966938541/05/11	468.64
MH-10-75-01	MEDIDOR TURBO BAR TIPO VOLUMETRICO	2,307.24
MH-10-75-02	MEDIDOR TURBO BAR TIPO VOLUMETRICO	2,307.24
MH-10-75-03	MEDIDOR TURBO BAR TIPO VOLUMETRICO	2,307.24
MH-10-62-04	PODADORA MURRAY C/LLANTA BICI Y ELEVACION	1,800.00
MH-10-62-05	MOTOR REBOMBEO 110/220 2HP ELECTRICO	1,278.05
MH-10-62-06	MOTOR REBOMBEO 110/220 2HP ELECTRICO	1,278.05
MH-09-78-01	BOMBA CENTRIFUGA DE 2 HP SIEMENS	529.00
MH-09-78-02	BOMBA CENTRIFUGA DE 2 HP SIEMENS	529.00
MH-09-03-03	BOMBA SUMERG BARNES 35 GAL	438.14
MH-09-03-04	MOTOR FRANKLIN ELECTRIC 2 HP	1,102.00
MH-09-03-05	CAJA CONTROL FRAN 2 HP	390.29
MH-09-03-06	MOTOR SIEMES 2 HP 3600 RPM	310.06
MH-09-03-07	U.B. BULTANA CENT HP	257.86

**Cuenta Pública 2017**  
**Relación de Bienes Muebles que integran el Patrimonio**  
**Al 31 de Marzo de 2017**  
**(pesos)**

**Ente Público: INSTITUTO TECNOLÓGICO SUPERIOR DEL SUR DEL ESTADO DE YUCATÁN**

Código	Descripción del Bien Mueble	Valor en libros
MH-08-45-01	TORNO PARALELO DE 13" DE VOLTEO X 40" ENTRE PUNTOS	3,634.95
MH-08-45-02	TALADRO DE BANCO ENGRANADO	1,395.33
MH-08-88-03	RECTIFICADORA DE SUPERFICIES PLANAS 1.3 HP MANUAL MCA CHEVALIER. MODELO FSG-618M	8,357.77
MH-08-89-04	COMPRESOR DE AIRE 5 CP 3 FASES MARCA CBS MODELO: 5120531	1,451.83
MH-08-86-05	MOTOR TRIFASICO DE 2 O 3 HP DE BAJA VELOCIDAD. MARCA SIEMS LA01464FE21	366.98
MH-08-86-06	MOTOR TRIFASICO DE 2 O 3 HP DE BAJA VELOCIDAD. MARCA SIEMS LA01464FE21	366.98
MH-08-86-07	MOTOR TRIFASICO DE 2 O 3 HP DE BAJA VELOCIDAD. MARCA SIEMENS LA01464FE21	366.98
MH-08-86-08	MOTOR MONOFASICO DE 2HP BAJA VELOCIDAD. MARCA: SIEMENS 1RF30582YC41	221.56
MH-08-86-09	MOTOR MONOFASICO DE 2HP ALTA VELOCIDAD. MARCA SIEMENS 1RF30584YB41	179.54
MH-08-28-10	MESA MAGNETICA DE 6X 16" POLO GRUESO	575.58
MH-08-28-11	CHUCK UNIVERSAL DE 3 MORDAZA DE 6" K11-160A	268.05
MH-08-28-12	PORTA BURIL RECTO 1/4"	28.28
MH-08-28-13	JGO. DE CORTADORES PD.10 CON RECUBRIMIENTO DE TITANIO	361.29
MH-08-28-14	JGO. DE CORTADORES PD. 12 CON RECUBRIMIENTO DE TITANIO	361.29
MH-08-28-15	JUIL. DE CENTROS PARA CUERDAS GAGE	7.11
MH-08-28-16	JUIL. DE CENTROS PARA CUERDAS GAGE	7.11
MH-08-28-17	JUIL. DE CENTROS PARA CUERDAS GAGE	7.11
MH-08-28-18	JUIL. DE CENTROS PARA CUERDAS GAGE	7.11
MH-08-28-19	JUIL. DE CENTROS PARA CUERDAS GAGE	7.11
MH-08-28-20	CORTADOR COLA DE MILANO 1.3/8 60"	92.19
MH-08-28-21	RUEDA ABRASIVA P/AFILADO AUSTROMEX 200 X 25 X 25.4 VERDE	38.94
MH-08-28-22	RUEDA ABRASIVA P/AFILADO AUSTROMEX 200 X 25 X 25.4 VERDE	38.94
MH-08-36-23	ELECTROBOMBA SUMERGIBLES PARA LODOD MARCA DEMING MODELO SC-203 CON DESCARGA DE 3" CON CAPACIDAD DE 2 HP SERIE: 8E19G018	1,875.00
MH-07-35-01	BOMBA MONOF AUTOC. 1.5 HP 2 X AC2ME150	130.00
MH-07-38-02	DESMELEZADORA A GASOLINA MARCA STIHL MODELO: FS-350 NO. SERIE: 168002580	505.67
MH-07-38-03	DESMALEZADORA A GASOLINA MARCA STIHL MODELO FS-280 NO. SERIE: 360932296	452.73
MH-07-37-04	PODADORA YARD MACHINES 6.75 HP NO. SERIE. 1H027K20475	306.67
MH-07-49-05	MESA METALICA CON LLANTAS DE USO RUDO DIDACTICA	1,035.00
MH-07-49-06	PERFIL DE MONTAJE	1,114.95
MH-07-50-07	TABLERO DE NEUMATICA	3,658.29
MH-07-50-08	CONJUNTO DE EQUIPOS D:TP-201/ 101-1 CE-SB	3,658.29
MH-07-50-09	CONJUNTO DE EQUIPOS D:TP-202-CP-SIBU	4,509.15
MH-07-35-10	CORTADORA DE METALES 14"	122.10
MH-07-35-11	MOTOBOM. SIEMENS 2 HP 2 X 1 1/2 MEGAMI	129.38
MH-07-35-12	MOTOBOMBA. SIEMENS 2 HP 2 X 1 1/2 MEGAMI	129.38
ILAB-16-24-01	POCKET PRO-MULTI-2	6,357.44
ILAB-12-40-01	SIERRA DE INGLETE 10" 1500W 12.7 AMP BLACK & DECKER BT1400-R3	371.56
ILAB-12-52-02	TORQUIMETRO DE 1/2" 20-250 FT-LBS GEARWRENCH MODELO 85054. SERIE: 5120200395	355.54
ILAB-12-52-03	TORQUIMETRO DE 1/2" 20-250 FT-LBS GEARWRENCH MODELO 85054. SERIE: 5120199226	355.54

**Cuenta Pública 2017**  
**Relación de Bienes Muebles que integran el Patrimonio**  
**Al 31 de Marzo de 2017**  
**(pesos)**

Ente Público: **INSTITUTO TECNOLÓGICO SUPERIOR DEL SUR DEL ESTADO DE YUCATÁN**

Código	Descripción del Bien Mueble	Valor en libros
ILAB-09-63-01	BALANZA ANALITICA MARCA DENVER MODELO: PI-214 CON CALIBRACION INTERNA AUTOMÁTICA	14,474.46
ILAB-09-63-02	BALANZA MARCA DENVER MODELO: XP-300 SERIE: X03B166	2,260.57
ILAB-09-63-03	MICROCENTRIFUGA ESPECTROFUNGE 16 M MARCA LABNET SERIE: B609535	7,248.07
ILAB-09-63-04	HORNO DE CONVECCION POR GRAVEDAD ANALOGO MARCA: TERLAB	6,336.50
ILAB-09-63-05	POTENCIOMETRO DE MESA MOD. UB10 DE LUXE KIT MARCA: DENVER. POTENCIOMETRO PARA PH, MV Y TEMPERATURA SERIE: 10059556	1,945.42
ILAB-09-63-06	MICROPIPETA TIPO DIGITAL DE VOLUMEN VARIABLE MARCA BRAND 250 UL	1,169.75
ILAB-09-63-07	MICROPIPETA TIPO DIGITAL DE VOLUMEN VARIABLE MARCA BRAND 1.05- 5 ML	1,169.75
ILAB-09-63-08	MICROPIPETA TIPO DIGITAL DE VOLUMEN VARIABLE MARCA BRAND	1,299.93
ILAB-09-63-09	MICROPIPETA TIPO DIGITAL DE VOLUMEN VARIABLE MARCA BRAND	1,299.93
ILAB-09-63-10	REFRACTOMETRO MODELO MASTER -M BRIX 0-30% MARCA ATAGO SERIE: 0095620	553.05
ILAB-09-63-11	REFRACTOMETRO DE MANO MARCA ATAGO MODELO MASTER 2M SERIE: 0108265	608.64
ILAB-09-63-12	CAMARA DE NEUBAUER IMPROVED MARCA KNITTEL	161.19
ILAB-09-63-13	CAMARA DE NEUBAUER IMPROVED MARCA KNITTEL	161.19
ILAB-09-63-14	CAMARA DE NEUBAUER IMPROVED MARCA KNITTEL	161.19
ILAB-09-63-15	CAMARA DE NEUBAUER IMPROVED MARCA KNITTEL	161.19
ILAB-07-79-01	CALIBRADOR (VERNIER) MARCO: ESCALA DE 6"	2.31
ILAB-07-79-02	CALIBRADOR (VERNIER) MARCO: ESCALA DE 6"	2.31
ILAB-07-79-03	CALIBRADOR (VERNIER) MARCO: ESCALA DE 6"	2.31
ILAB-07-79-04	CALIBRADOR (VERNIER) MARCO: ESCALA DE 6"	2.31
ILAB-07-79-05	CALIBRADOR (VERNIER) MARCO: ESCALA DE 6"	2.31
ILAB-07-79-06	CALIBRADOR (VERNIER) MARCO: ESCALA DE 6"	2.31
ILAB-07-79-07	CALIBRADOR (VERNIER) MARCO: ESCALA DE 6"	2.31
ILAB-07-79-08	CALIBRADOR (VERNIER) MARCO: ESCALA DE 6"	2.31
ILAB-07-79-09	CALIBRADOR (VERNIER) MARCO: ESCALA DE 6"	2.31
ILAB-07-79-10	CALIBRADOR (VERNIER) MARCO: ESCALA DE 6"	2.31
ILAB-07-79-11	INDICADOR DE CARATULA EN PGDS. C/BASE MAGNÉTICA	6.52
ILAB-07-79-12	INDICADOR DE CARATULA EN PGDS. C/BASE MAGNÉTICA	6.52
ILAB-07-79-13	MICROMETRO P/EXTERIORES DE 0-1"	2.00
ILAB-07-79-14	MICROMETRO P/EXTERIORES DE 0-1"	2.00
ILAB-07-79-15	MICROMETRO P/EXTERIORES DE 0-1"	2.00
ILAB-07-79-16	MICROMETRO P/EXTERIORES DE 0-1"	2.00
ILAB-07-79-17	MICROMETRO P/EXTERIORES DE 0-1"	2.00
ILAB-07-79-18	MICROMETRO P/EXTERIORES DE 0-1"	2.00
ILAB-07-79-19	MICROMETRO P/EXTERIORES DE 0-1"	2.00
ILAB-07-79-20	MICROMETRO P/EXTERIORES DE 0-1"	2.00
ILAB-07-79-21	MICROMETRO P/EXTERIORES DE 0-1"	2.00
ILAB-07-79-22	MICROMETRO P/EXTERIORES DE 0-1"	2.00
ILAB-07-64-23	MICROMETRO PHASE II PARA EXT MOD. M-125, 0-25 MM	11.54
ILAB-07-64-24	MICROMETRO PHASE II PARA EXT MOD. M-125, 0-25 MM	11.54

**Cuenta Pública 2017**  
**Relación de Bienes Muebles que integran el Patrimonio**  
**Al 31 de Marzo de 2017**  
**(pesos)**

Ente Público: **INSTITUTO TECNOLÓGICO SUPERIOR DEL SUR DEL ESTADO DE YUCATÁN**

Código	Descripción del Bien Mueble	Valor en libros
ILAB-07-64-25	MICROMETRO PHASE II PARA EXT MOD. M-125, 0-25 MM	11.54
ILAB-07-64-26	MICROMETRO PHASE II PARA EXT MOD. M-125, 0-25 MM	11.54
ILAB-07-64-27	MICROMETRO PHASE II PARA EXT MOD. M-125, 0-25 MM	11.54
ILAB-07-64-28	MICROMETRO PHASE II PARA EXT MOD. M-125, 0-25 MM	11.54
ILAB-07-64-29	MICROMETRO PHASE II PARA EXT MOD. M-125, 0-25 MM	11.54
ILAB-07-64-30	MICROMETRO PHASE II PARA EXT MOD. M-125, 0-25 MM	11.54
ILAB-07-64-31	MICROMETRO PHASE II PARA EXT MOD. M-125, 0-25 MM	11.54
ILAB-07-64-32	MICROMETRO PHASE II PARA EXT MOD. M-125, 0-25 MM	11.54
ILAB-07-64-33	MICROMETRO PHASE II PARA EXT MOD. M-125, 0-25 MM	11.54
ILAB-07-64-34	MICROMETRO PHASE II PARA EXT MOD. M-125, 0-25 MM	11.54
ILAB-07-64-35	MICROMETRO PHASE II PARA EXT MOD. M-125, 0-25 MM	11.54
ILAB-07-64-36	MICROMETRO PHASE II PARA EXT MOD. M-125, 0-25 MM	11.54
ILAB-07-64-37	MICROMETRO PHASE II PARA EXT MOD. M-125, 0-25 MM	11.54
ILAB-07-64-38	CALIBRADOR PARA ENGRANES GAGE PARA DIAM 14-1/20	13.60
ILAB-07-03-39	CALIBRADOR DE A. INOX 6" C/DIAL STD TRUPER 2 158-CAL-6MP	30.83
ILAB-07-82-40	PINZA PARA MATRAZ ERLLENMEYER DE 250 ML	10.39
ILAB-07-82-41	PINZA PARA MATRAZ ERLLENMEYER DE 250 ML	10.39
ILAB-07-82-42	PINZA PARA MATRAZ ERLLENMEYER DE 250 ML	10.39
ILAB-07-82-43	PINZA PARA MATRAZ ERLLENMEYER DE 250 ML	10.39
ILAB-07-82-44	PINZA PARA MATRAZ ERLLENMEYER DE 250 ML	10.39
ILAB-07-85-45	GUANTES DE LATEX ESTERIL MEDIANO	2.68
ILAB-07-85-46	GUANTES DE LATEX ESTERIL MEDIANO	2.68
ILAB-07-85-47	GUANTES DE LATEX ESTERIL MEDIANO	2.68
ILAB-07-85-48	GUANTES DE LATEX ESTERIL MEDIANO	2.68
ILAB-07-85-49	GUANTES DE LATEX ESTERIL MEDIANO	2.68
ILAB-07-85-50	GUANTES DE LATEX ESTERIL MEDIANO	2.68
ILAB-07-85-51	GUANTES DE LATEX ESTERIL MEDIANO	2.68
ILAB-07-85-52	GUANTES DE LATEX ESTERIL MEDIANO	2.68
ILAB-07-85-53	GUANTES DE LATEX ESTERIL MEDIANO	2.68
ILAB-07-85-54	GUANTES DE LATEX ESTERIL MEDIANO	2.68
ILAB-07-85-55	FRASCO REACTIVO AMBAR BOCA ANCHA 500	2.24
ILAB-07-85-56	FRASCO REACTIVO AMBAR BOCA ANCHA 500	2.24
ILAB-07-85-57	FRASCO REACTIVO AMBAR BOCA ANCHA 500	2.24
ILAB-07-85-58	FRASCO REACTIVO AMBAR BOCA ANCHA 500	2.24
ILAB-07-85-59	FRASCO REACTIVO AMBAR BOCA ANCHA 500	2.24
ILAB-07-85-60	FRASCO REACTIVO AMBAR BOCA ANCHA 500	2.24
ILAB-07-85-61	FRASCO REACTIVO AMBAR BOCA ANCHA 500	2.24
ILAB-07-85-62	FRASCO REACTIVO AMBAR BOCA ANCHA 500	2.24
ILAB-07-85-63	FRASCO REACTIVO AMBAR BOCA ANCHA 500	2.24
ILAB-07-85-64	FRASCO REACTIVO AMBAR BOCA ANCHA 500	2.24

**Cuenta Pública 2017**  
**Relación de Bienes Muebles que integran el Patrimonio**  
**Al 31 de Marzo de 2017**  
**(pesos)**

Ente Público: INSTITUTO TECNOLÓGICO SUPERIOR DEL SUR DEL ESTADO DE YUCATÁN

Código	Descripción del Bien Mueble	Valor en libros
ILAB-07-85-65	FRASCO REACTIVO AMBAR BOCA ANCHA 500	2.24
ILAB-07-85-66	FRASCO REACTIVO AMBAR BOCA ANCHA 500	2.24
ILAB-07-85-67	FRASCO REACTIVO AMBAR BOCA ANCHA 500	2.24
ILAB-07-85-68	FRASCO REACTIVO AMBAR BOCA ANCHA 500	2.24
ILAB-07-85-69	FRASCO REACTIVO AMBAR BOCA ANCHA 500	2.24
ILAB-07-85-70	FRASCO REACTIVO AMBAR BOCA ANCHA 500	2.24
ILAB-07-85-71	FRASCO REACTIVO AMBAR BOCA ANCHA 500	2.24
ILAB-07-85-72	FRASCO REACTIVO AMBAR BOCA ANCHA 500	2.24
ILAB-07-85-73	FRASCO REACTIVO AMBAR BOCA ANCHA 500	2.24
ILAB-07-85-74	FRASCO REACTIVO AMBAR BOCA ANCHA 500	2.24
ILAB-07-85-75	MATRAZ KIELDAHL DE 500 ML	2.95
ILAB-07-85-76	MATRAZ KIELDAHL DE 500 ML	2.95
ILAB-07-85-77	MATRAZ KIELDAHL DE 500 ML	2.95
ILAB-07-85-78	MATRAZ KIELDAHL DE 500 ML	2.95
ILAB-07-85-79	MATRAZ KIELDAHL DE 500 ML	2.95
ILAB-07-85-80	MATRAZ KIELDAHL DE 500 ML	2.95
ILAB-07-85-81	GUANTES DE ASBESTO DE 35 ML	2.49
ILAB-07-85-82	GUANTES DE ASBESTO DE 35 ML	2.49
ILAB-07-85-83	GUANTES DE ASBESTO DE 35 ML	2.49
ILAB-07-85-84	GUANTES DE ASBESTO DE 35 ML	2.49
ILAB-07-85-85	GUANTES DE ASBESTO DE 35 ML	2.49
ILAB-07-85-86	GUANTES DE ASBESTO DE 35 ML	2.49
ILAB-07-85-87	GUANTES DE ASBESTO DE 35 ML	2.49
ILAB-07-85-88	GUANTES DE ASBESTO DE 35 ML	2.49
ILAB-07-85-89	GUANTES DE ASBESTO DE 35 ML	2.49
ILAB-07-85-90	GUANTES DE ASBESTO DE 35 ML	2.49
ILAB-07-85-91	PINZA DOBLE PARA BURETA C7ASEGURADOR	2.30
ILAB-07-85-92	PINZA DOBLE PARA BURETA C7ASEGURADOR	2.30
ILAB-07-85-93	PINZA DOBLE PARA BURETA C7ASEGURADOR	2.30
ILAB-07-85-94	PINZA DOBLE PARA BURETA C7ASEGURADOR	2.30
ILAB-07-85-95	PINZA DOBLE PARA BURETA C7ASEGURADOR	2.30
ILAB-07-85-96	PINZA DOBLE PARA BURETA C7ASEGURADOR	2.30
ILAB-07-85-97	PINZA DOBLE PARA BURETA C7ASEGURADOR	2.30
ILAB-07-85-98	PINZA DOBLE PARA BURETA C7ASEGURADOR	2.30
ILAB-07-85-99	PINZA DOBLE PARA BURETA C7ASEGURADOR	2.30
ILAB-07-85-100	PINZA DOBLE PARA BURETA C7ASEGURADOR	2.30
ILAB-07-85-101	10 BARRA MAGNETICA	23.38
ILAB-07-85-102	20 PIPETA SEOLOGICA DE 10 EN 1/10	22.04
ILAB-07-85-103	20 ESCOBILLON NO. 1 CHICO	3.83
ILAB-07-85-104	20 ESCOBILLON NO. 7 P/MATRAZ CHICO	6.52

**Cuenta Pública 2017**  
Relación de Bienes Muebles que integran el Patrimonio  
Al 31 de Marzo de 2017  
(pesos)

Ente Público: INSTITUTO TECNOLÓGICO SUPERIOR DEL SUR DEL ESTADO DE YUCATÁN

Código	Descripción del Bien Mueble	Valor en libros
ILAB-07-65-105	ACCESORIOS PARA LABORATORIO	292.27
ILAB-07-94-106	MATRAZ EBULL FDO REDONDO 500 ML	3.92
ILAB-07-94-107	MATRAZ EBULL FDO REDONDO 500 ML	3.92
ILAB-07-94-108	MATRAZ EBULL FDO REDONDO 500 ML	3.92
ILAB-07-94-109	MATRAZ EBULL FDO REDONDO 500 ML	3.92
ILAB-07-23-110	LANA DE FIBRA DE VIDRIO 1LB 8UM	57.86
ILAB-07-23-111	LANA DE FIBRA DE VIDRIO 1LB 8UM	57.86
ILAB-07-23-112	LANA DE FIBRA DE VIDRIO 1LB 8UM	57.86
ILAB-07-23-113	LANA DE FIBRA DE VIDRIO 1LB 8UM	57.86
ILAB-07-23-114	LANA DE FIBRA DE VIDRIO 1LB 8UM	57.86
ILAB-07-23-115	RELOJ/ CRONÓMETRO DE 2 CANALES	17.69
ILAB-07-23-116	RELOJ/ CRONÓMETRO DE 2 CANALES	17.69
ILAB-07-23-117	VASO DE 1 LT. PRECIPIDADO	3.23
ILAB-07-23-118	VASO DE 1 LT. PRECIPIDADO	3.23
ILAB-07-23-119	VASO DE 1 LT. PRECIPIDADO	3.23
ILAB-07-23-120	VASO DE 1 LT. PRECIPIDADO	3.23
ILAB-07-23-121	VASO DE 1 LT. PRECIPIDADO	3.23
ILAB-07-23-122	VASO DE 2 LT. PRECIPIDADO	6.25
ILAB-07-23-123	VASO DE 2 LT. PRECIPIDADO	6.25
ILAB-07-23-124	VASO DE 2 LT. PRECIPIDADO	6.25
ILAB-07-23-125	VASO DE 2 LT. PRECIPIDADO	6.25
ILAB-07-23-126	VASO DE 2 LT. PRECIPIDADO	6.25
ILAB-07-23-127	VASO DE 250 ML PRECIPIDADO	1.57
ILAB-07-23-128	VASO DE 250 ML PRECIPIDADO	1.57
ILAB-07-23-129	VASO DE 250 ML PRECIPIDADO	1.57
ILAB-07-23-130	VASO DE 250 ML PRECIPIDADO	1.57
ILAB-07-23-131	VASO DE 250 ML PRECIPIDADO	1.57
ILAB-07-23-132	VASO DE 250 ML PRECIPIDADO	1.57
ILAB-07-23-133	VASO DE 250 ML PRECIPIDADO	1.57
ILAB-07-23-134	VASO DE 250 ML PRECIPIDADO	1.57
ILAB-07-23-135	VASO DE 250 ML PRECIPIDADO	1.57
ILAB-07-23-136	VASO DE 250 ML PRECIPIDADO	1.57
ILAB-07-23-137	SÍLICA GEL 60 F F254- CROMATOFOLIOS	103.85
ILAB-07-23-138	ESPATULA CON MANGO HOJA DE 20 MM	1.45
ILAB-07-23-139	ESPATULA CON MANGO HOJA DE 20 MM	1.45
ILAB-07-23-140	ESPATULA CON MANGO HOJA DE 20 MM	1.45
ILAB-07-23-141	ESPATULA CON MANGO HOJA DE 20 MM	1.45
ILAB-07-23-142	ESPATULA CON MANGO HOJA DE 20 MM	1.45
ILAB-07-23-143	ESPATULA CON MANGO HOJA DE 20 MM	1.45
ILAB-07-23-144	ESPATULA CON MANGO HOJA DE 20 MM	1.45

**Cuenta Pública 2017**  
**Relación de Bienes Muebles que integran el Patrimonio**  
**Al 31 de Marzo de 2017**  
**(pesos)**

Ente Público: INSTITUTO TECNOLÓGICO SUPERIOR DEL SUR DEL ESTADO DE YUCATÁN

Código	Descripción del Bien Mueble	Valor en libros
ILAB-07-23-145	ESPATULA CON MANGO HOJA DE 20 MM	1.45
ILAB-07-23-146	ESPATULA CON MANGO HOJA DE 20 MM	1.45
ILAB-07-23-147	ESPATULA CON MANGO HOJA DE 20 MM	1.45
ILAB-07-23-148	ESPATULA CON MANGO HOJA DE 20 MM	1.45
ILAB-07-23-149	ESPATULA CON MANGO HOJA DE 20 MM	1.45
ILAB-07-23-150	ESPATULA CON MANGO HOJA DE 20 MM	1.45
ILAB-07-23-151	ESPATULA CON MANGO HOJA DE 20 MM	1.45
ILAB-07-23-152	ESPATULA CON MANGO HOJA DE 20 MM	1.45
ILAB-07-23-153	ESPATULA CON MANGO HOJA DE 20 MM	1.45
ILAB-07-23-154	ESPATULA CON MANGO HOJA DE 20 MM	1.45
ILAB-07-23-155	ESPATULA CON MANGO HOJA DE 20 MM	1.45
ILAB-07-23-156	ESPATULA CON MANGO HOJA DE 20 MM	1.45
ILAB-07-23-157	ESPATULA CON MANGO HOJA DE 20 MM	1.45
ILAB-07-23-158	FILTRO PARA BISTURI NO. 23 CAJA C/100	5.98
ILAB-07-46-159	100 TUVO CULTIVO PYREX PLUS 16 X 125 MM	271.29
INT-16-81-01	LICENCIAMIENTO MICROSOFT	44,881.70
INT-16-06-02	LICENCIA ANTIVIRUS NOD-32 LICENCIAMIENTO EDUCATIVO 1 AÑO DE ACTUALIZACIONES	26,390.00
M-16-56-01	ESCRITORIO SECRETARIAL RECEPCION CALL CENTER CON REPISA	2,719.64
M-16-14-02	ESCRITORIO EN L SPORT	2,360.76
M-16-14-03	SILLA EJECUTIVA CHICAGO	3,178.26
M-16-96-04	ARCHIVERO 4 GAVETAS CHARCOAL	2,678.67
M-15-91-01	MESA PARA COMPUTADORA	1,653.00
M-15-91-02	MESA PARA COMPUTADORA	1,653.00
M-15-91-03	MESA PARA COMPUTADORA	1,653.00
M-15-91-04	MESA PARA COMPUTADORA	1,653.00
M-15-91-05	MESA PARA COMPUTADORA	1,653.00
M-15-91-06	MESA PARA COMPUTADORA	1,653.00
M-15-91-07	MESA PARA COMPUTADORA	1,653.00
M-15-91-08	MESA PARA COMPUTADORA	1,653.00
M-15-91-09	MESA PARA COMPUTADORA	1,653.00
M-15-91-10	MESA PARA COMPUTADORA	1,653.00
M-15-91-11	MESA PARA COMPUTADORA	1,653.00
M-15-91-12	MESA PARA COMPUTADORA	1,653.00
M-15-91-13	MESA PARA COMPUTADORA	1,653.00
M-15-91-14	MESA PARA COMPUTADORA	1,653.00
M-15-91-15	MESA PARA COMPUTADORA	1,653.00
M-15-91-16	MESA PARA COMPUTADORA	1,653.00
M-15-91-17	MESA PARA COMPUTADORA	1,653.00
M-15-91-18	MESA PARA COMPUTADORA	1,653.00
M-15-91-19	MESA PARA COMPUTADORA	1,653.00

**Cuenta Pública 2017**  
**Relación de Bienes Muebles que integran el Patrimonio**  
**Al 31 de Marzo de 2017**  
**(pesos)**

Ente Público: **INSTITUTO TECNOLÓGICO SUPERIOR DEL SUR DEL ESTADO DE YUCATÁN**

Código	Descripción del Bien Mueble	Valor en libros
M-15-91-20	MESA PARA COMPUTADORA	1,653.00
M-15-91-21	MESA PARA COMPUTADORA	1,653.00
M-15-91-22	MESA PARA COMPUTADORA	1,653.00
M-15-91-23	MESA PARA COMPUTADORA	1,653.00
M-15-91-24	MESA PARA COMPUTADORA	1,653.00
M-15-91-25	MESA PARA COMPUTADORA	1,653.00
M-15-91-26	MESA PARA COMPUTADORA	1,653.00
M-15-91-27	MESA PARA COMPUTADORA	1,653.00
M-15-91-28	MESA PARA COMPUTADORA	1,653.00
M-15-91-29	MESA PARA COMPUTADORA	1,653.00
M-15-91-30	MESA PARA COMPUTADORA	1,653.00
M-15-91-31	MESA PARA COMPUTADORA	1,653.00
M-15-91-32	MESA PARA COMPUTADORA	1,653.00
M-15-91-33	MESA PARA COMPUTADORA	1,653.00
M-15-91-34	MESA PARA COMPUTADORA	1,653.00
M-15-91-35	MESA PARA COMPUTADORA	1,653.00
M-15-91-36	MESA PARA COMPUTADORA	1,653.00
M-15-91-37	MESA PARA COMPUTADORA	1,653.00
M-15-91-38	MESA PARA COMPUTADORA	1,653.00
M-15-91-39	MESA PARA COMPUTADORA	1,653.00
M-15-91-40	MESA PARA COMPUTADORA	1,653.00
M-15-91-41	MESA PARA COMPUTADORA	1,653.00
M-15-91-42	MESA PARA COMPUTADORA	1,653.00
M-15-91-43	MESA PARA COMPUTADORA	1,653.00
M-15-91-44	MESA PARA COMPUTADORA	1,653.00
M-15-91-45	MESA PARA COMPUTADORA	1,653.00
M-15-91-46	MESA PARA COMPUTADORA	1,653.00
M-15-91-47	MESA PARA COMPUTADORA	1,653.00
M-15-91-48	MESA PARA COMPUTADORA	1,653.00
M-15-91-49	MESA PARA COMPUTADORA	1,653.00
M-15-91-50	MESA PARA COMPUTADORA	1,653.00
M-15-91-51	MESA PARA COMPUTADORA	1,653.00
M-15-91-52	MESA PARA COMPUTADORA	1,653.00
M-15-91-53	MESA PARA COMPUTADORA	1,653.00
M-15-91-54	MESA PARA COMPUTADORA	1,653.00
M-15-91-55	MESA PARA COMPUTADORA	1,653.00
M-15-91-56	MESA PARA COMPUTADORA	1,653.00
M-15-91-57	MESA PARA COMPUTADORA	1,653.00
M-15-91-58	MESA PARA COMPUTADORA	1,653.00
M-15-91-59	MESA PARA COMPUTADORA	1,653.00

**Cuenta Pública 2017**  
**Relación de Bienes Muebles que integran el Patrimonio**  
**Al 31 de Marzo de 2017**  
**(pesos)**

Ente Público: INSTITUTO TECNOLÓGICO SUPERIOR DEL SUR DEL ESTADO DE YUCATÁN

Código	Descripción del Bien Mueble	Valor en libros
M-15-91-60	MESA PARA COMPUTADORA	1,653.00
M-15-91-61	MESA PARA COMPUTADORA	1,653.00
M-15-91-62	MESA PARA COMPUTADORA	1,653.00
M-15-91-63	MESA PARA COMPUTADORA	1,653.00
M-15-91-64	MESA PARA COMPUTADORA	1,653.00
M-15-91-65	MESA PARA COMPUTADORA	1,653.00
M-15-91-66	MESA PARA COMPUTADORA	1,653.00
M-15-91-67	MESA PARA COMPUTADORA	1,653.00
M-15-91-68	MESA PARA COMPUTADORA	1,653.00
M-15-91-69	MESA PARA COMPUTADORA	1,653.00
M-15-91-70	MESA PARA COMPUTADORA	1,653.00
M-15-91-71	MESA PARA COMPUTADORA	1,653.00
M-15-91-72	MESA PARA COMPUTADORA	1,653.00
M-15-91-73	SILLA DE VISITA	478.50
M-15-91-74	SILLA DE VISITA	478.50
M-15-91-75	SILLA DE VISITA	478.50
M-15-91-76	SILLA DE VISITA	478.50
M-15-91-77	SILLA DE VISITA	478.50
M-15-91-78	SILLA DE VISITA	478.50
M-15-91-79	SILLA DE VISITA	478.50
M-15-91-80	SILLA DE VISITA	478.50
M-15-91-81	SILLA DE VISITA	478.50
M-15-91-82	SILLA DE VISITA	478.50
M-15-91-83	SILLA DE VISITA	478.50
M-15-91-84	SILLA DE VISITA	478.50
M-15-91-85	SILLA DE VISITA	478.50
M-15-91-86	SILLA DE VISITA	478.50
M-15-91-87	SILLA DE VISITA	478.50
M-15-91-88	SILLA DE VISITA	478.50
M-15-91-89	SILLA DE VISITA	478.50
M-15-91-90	SILLA DE VISITA	478.50
M-15-91-91	SILLA DE VISITA	478.50
M-15-91-92	SILLA DE VISITA	478.50
M-15-91-93	SILLA DE VISITA	478.50
M-15-91-94	SILLA DE VISITA	478.50
M-15-91-95	SILLA DE VISITA	478.50
M-15-91-96	SILLA DE VISITA	478.50
M-15-91-97	SILLA DE VISITA	478.50
M-15-91-98	SILLA DE VISITA	478.50
M-15-91-99	SILLA DE VISITA	478.50

**Cuenta Pública 2017**  
Relación de Bienes Muebles que integran el Patrimonio  
Al 31 de Marzo de 2017  
(pesos)

Ente Público: INSTITUTO TECNOLÓGICO SUPERIOR DEL SUR DEL ESTADO DE YUCATÁN

Código	Descripción del Bien Mueble	Valor en libros
M-15-91-100	SILLA DE VISITA	478.50
M-15-91-101	SILLA DE VISITA	478.50
M-15-91-102	SILLA DE VISITA	478.50
M-15-91-103	SILLA DE VISITA	478.50
M-15-91-104	SILLA DE VISITA	478.50
M-15-91-105	SILLA DE VISITA	478.50
M-15-91-106	SILLA DE VISITA	478.50
M-15-91-107	SILLA DE VISITA	478.50
M-15-91-108	SILLA DE VISITA	478.50
M-15-91-109	SILLA DE VISITA	478.50
M-15-91-110	SILLA DE VISITA	478.50
M-15-91-111	SILLA DE VISITA	478.50
M-15-91-112	SILLA DE VISITA	478.50
M-15-91-113	SILLA DE VISITA	478.50
M-15-91-114	SILLA DE VISITA	478.50
M-15-91-115	SILLA DE VISITA	478.50
M-15-91-116	SILLA DE VISITA	478.50
M-15-91-117	SILLA DE VISITA	478.50
M-15-91-118	SILLA DE VISITA	478.50
M-15-91-119	SILLA DE VISITA	478.50
M-15-91-120	SILLA DE VISITA	478.50
M-15-91-121	SILLA DE VISITA	478.50
M-15-91-122	SILLA DE VISITA	478.50
M-15-91-123	SILLA DE VISITA	478.50
M-15-91-124	SILLA DE VISITA	478.50
M-15-91-125	SILLA DE VISITA	478.50
M-15-91-126	SILLA DE VISITA	478.50
M-15-91-127	SILLA DE VISITA	478.50
M-15-91-128	SILLA DE VISITA	478.50
M-15-91-129	SILLA DE VISITA	478.50
M-15-91-130	SILLA DE VISITA	478.50
M-15-91-131	SILLA DE VISITA	478.50
M-15-91-132	SILLA DE VISITA	478.50
M-15-91-133	SILLA DE VISITA	478.50
M-15-91-134	SILLA DE VISITA	478.50
M-15-91-135	SILLA DE VISITA	478.50
M-15-91-136	SILLA DE VISITA	478.50
M-15-91-137	SILLA DE VISITA	478.50
M-15-91-138	SILLA DE VISITA	478.50
M-15-91-139	SILLA DE VISITA	478.50

**Cuenta Pública 2017**  
**Relación de Bienes Muebles que integran el Patrimonio**  
**Al 31 de Marzo de 2017**  
**(pesos)**

Ente Público: INSTITUTO TECNOLÓGICO SUPERIOR DEL SUR DEL ESTADO DE YUCATÁN

Código	Descripción del Bien Mueble	Valor en libros
M-15-91-140	SILLA DE VISITA	478.50
M-15-91-141	SILLA DE VISITA	478.50
M-15-91-142	SILLA DE VISITA	478.50
M-15-91-143	SILLA DE VISITA	478.50
M-15-91-144	SILLA DE VISITA	478.50
M-15-12-01	ESCRITORIO	2,030.14
M-15-12-02	ESCRITORIO	2,030.14
M-15-12-03	ESCRITORIO	2,030.14
M-15-12-04	ESCRITORIO	2,030.14
M-15-12-05	ESCRITORIO	2,030.14
M-15-12-06	ESCRITORIO	2,030.14
M-15-12-07	ESCRITORIO	2,030.14
M-15-12-08	ESCRITORIO	2,030.14
M-15-12-09	ESCRITORIO	2,030.14
M-15-12-10	ESCRITORIO	2,030.14
M-15-12-11	ESCRITORIO	2,030.14
M-15-12-12	ESCRITORIO	2,030.14
M-15-12-13	ESCRITORIO	2,030.14
M-15-12-14	ESCRITORIO	2,030.14
M-15-12-15	ESCRITORIO	2,030.14
M-15-12-16	ESCRITORIO	2,030.14
M-14-08-04	ESCRITORIO ANALOGICO MARCA: GLOBAL Y ESTACION DE T	11,275.39
M-14-08-05	ESCRITORIO ANALOGICO MARCA: GLOBAL Y ESTACION DE T	11,275.39
M-14-08-06	ESCRITORIO ANALOGICO MARCA: GLOBAL Y ESTACION DE T	11,275.39
M-14-08-07	ESCRITORIO ANALOGICO MARCA: GLOBAL Y ESTACION DE T	11,275.39
M-14-08-08	ESCRITORIO ANALOGICO MARCA: GLOBAL Y ESTACION DE T	11,275.39
M-14-88-09	GAVETA DE ALUMINIO BLANCO DE 1.45 MT X 1 MT	3,933.13
M-14-88-10	GAVETA DE ALUMINIO BLANCO DE 1.45 MT X 1 MT	3,933.13
M-14-88-11	GAVETA DE ALUMINIO BLANCO DE 1.45 MT X 1 MT	3,933.13
M-14-88-12	GAVETA DE ALUMINIO BLANCO DE 1.45 MT X 1 MT	3,933.13
M-13-28-01	GABINETE UNIVERSAL	2,061.88
M-13-17-02	ESCRITORIO SECRETARIAL DE 1.20 CHOCOLATE, 2 CAJONES	1,722.04
M-13-17-03	ESCRITORIO SECRETARIAL DE 1.20 CHOCOLATE	1,722.04
M-12-72-01	ARCHIVERO PROF. 4 GAVETAS GRIS	1,492.96
M-12-72-02	ARCHIVERO PROF. 4 GAVETAS GRIS	1,492.96
M-12-72-03	ARCHIVERO PROF. 4 GAVETAS GRIS	1,492.96
M-12-72-04	ESCRITORIO EN L QUATRA CAFÉ	1,156.97
M-12-04-05	GONDOLA PAR RAC INI DE 90 X 30 X 211 C GPRI-9-30-2011BCO60	3,148.27
M-12-04-06	GONDOLA PAR RAC INI DE 90 X 30 X 211 C GPRI-9-30-2011BCO60	3,148.27
M-12-04-07	GONDOLA PAR RAC INI DE 90 X 30 X 211 C GPRA 90-30-211-BCO60	1,321.01

**Cuenta Pública 2017**  
**Relación de Bienes Muebles que integran el Patrimonio**  
**Al 31 de Marzo de 2017**  
**(pesos)**

**Ente Público: INSTITUTO TECNOLÓGICO SUPERIOR DEL SUR DEL ESTADO DE YUCATÁN**

Código	Descripción del Bien Mueble	Valor en libros
M-12-04-08	GONDOLA PAR RAC INI DE 90 X 30 X 211 C GPRA 90-30-211-BCO60	1,321.01
M-12-04-09	GONDOLA PAR RAC INI DE 90 X 30 X 211 C GPRA 90-30-211-BCO60	1,321.01
M-12-04-10	GONDOLA PAR RAC INI DE 90 X 30 X 211 C GPRA 90-30-211-BCO60	1,321.01
M-12-04-11	GONDOLA PAR RAC INI DE 90 X 30 X 211 C GPRA 90-30-211-BCO60	1,321.01
M-12-04-12	GONDOLA CEN RAC ADI DE 90X30X30X21 OCRA-90-30-30-211BCO60	1,339.35
M-12-04-13	GONDOLA CEN RAC ADI DE 90X30X30X21 OCRA-90-30-30-211BCO60	1,339.35
M-12-04-14	GONDOLA CEN RAC ADI DE 90X30X30X21 OCRA-90-30-30-211BCO60	1,339.35
M-11-43-02	MICROONDAS PANASONIC MODELO: NN-ST7785 SERIE: 6F11240519	755.61
M-11-43-03	MICROONDAS PANASONIC MODELO: NN-ST7785 SERIE: 6F11240568	755.61
M-11-43-04	FRIGOBAR 4 PUL GE	1,287.57
M-11-34-642	BANCAS DE 1.30 DE LARGO X .40 DE ANCHO Y .44 DE ALTURA	333.33
M-11-34-643	BANCAS DE 1.30 DE LARGO X .40 DE ANCHO Y .44 DE ALTURA	333.33
M-11-34-644	BANCAS DE 1.30 DE LARGO X .40 DE ANCHO Y .44 DE ALTURA	333.33
M-11-34-645	BANCAS DE 1.30 DE LARGO X .40 DE ANCHO Y .44 DE ALTURA	333.33
M-11-34-646	BANCAS DE 1.30 DE LARGO X .40 DE ANCHO Y .44 DE ALTURA	333.33
M-11-34-647	BANCAS DE 1.30 DE LARGO X .40 DE ANCHO Y .44 DE ALTURA	333.33
M-11-34-648	BANCAS DE 1.30 DE LARGO X .40 DE ANCHO Y .44 DE ALTURA	333.33
M-11-34-649	BANCAS DE 1.30 DE LARGO X .40 DE ANCHO Y .44 DE ALTURA	333.33
M-11-34-650	BANCAS DE 1.30 DE LARGO X .40 DE ANCHO Y .44 DE ALTURA	333.33
M-11-34-651	BANCAS DE 1.30 DE LARGO X .40 DE ANCHO Y .44 DE ALTURA	333.33
M-11-34-652	BANCAS DE 1.30 DE LARGO X .40 DE ANCHO Y .44 DE ALTURA	333.33
M-11-34-653	BANCAS DE 1.30 DE LARGO X .40 DE ANCHO Y .44 DE ALTURA	333.33
M-11-34-654	BANCAS DE 1.30 DE LARGO X .40 DE ANCHO Y .44 DE ALTURA	333.33
M-11-34-655	BANCAS DE 1.30 DE LARGO X .40 DE ANCHO Y .44 DE ALTURA	333.33
M-11-34-656	BANCAS DE 1.30 DE LARGO X .40 DE ANCHO Y .44 DE ALTURA	333.33
M-11-34-657	BANCAS DE 1.30 DE LARGO X .40 DE ANCHO Y .44 DE ALTURA	333.33
M-11-34-658	BANCAS DE 1.30 DE LARGO X .40 DE ANCHO Y .44 DE ALTURA	333.33
M-11-34-659	BANCAS DE 1.30 DE LARGO X .40 DE ANCHO Y .44 DE ALTURA	333.33
M-11-34-660	BANCAS DE 1.30 DE LARGO X .40 DE ANCHO Y .44 DE ALTURA	333.33
M-11-34-661	BANCAS DE 1.30 DE LARGO X .40 DE ANCHO Y .44 DE ALTURA	333.33
M-11-34-662	BANCAS DE 1.30 DE LARGO X .40 DE ANCHO Y .44 DE ALTURA	333.33
M-11-34-663	BANCA DE 2 DE LARGO X .40 DE ANCHO Y .44 DE ALTURA	437.50
M-11-34-664	BANCA DE 2 DE LARGO X .40 DE ANCHO Y .44 DE ALTURA	437.50
M-11-34-665	BANCA DE 2 DE LARGO X .40 DE ANCHO Y .44 DE ALTURA	437.50
M-11-34-666	BANCA DE 2 DE LARGO X .40 DE ANCHO Y .44 DE ALTURA	437.50
M-11-34-667	BANCA DE 2 DE LARGO X .40 DE ANCHO Y .44 DE ALTURA	437.50
M-11-34-668	BANCA DE 2 DE LARGO X .40 DE ANCHO Y .44 DE ALTURA	437.50
M-11-34-669	BANCA DE 2 DE LARGO X .40 DE ANCHO Y .44 DE ALTURA	437.50
M-11-34-670	BANCA DE 2 DE LARGO X .40 DE ANCHO Y .44 DE ALTURA	437.50
M-11-34-671	BANCA DE 2 DE LARGO X .40 DE ANCHO Y .44 DE ALTURA	437.50

**Cuenta Pública 2017**  
**Relación de Bienes Muebles que integran el Patrimonio**  
**Al 31 de Marzo de 2017**  
**(pesos)**

Ente Público: INSTITUTO TECNOLÓGICO SUPERIOR DEL SUR DEL ESTADO DE YUCATÁN

Código	Descripción del Bien Mueble	Valor en libros
M-11-34-672	BANCA DE 2 DE LARGO X .40 DE ANCHO Y .44 DE ALTUTRA	437.50
M-11-34-673	BANCA DE 2 DE LARGO X .40 DE ANCHO Y .44 DE ALTUTRA	437.50
M-11-34-674	BANCA DE 2 DE LARGO X .40 DE ANCHO Y .44 DE ALTUTRA	437.50
M-11-34-675	BANCA DE 2 DE LARGO X .40 DE ANCHO Y .44 DE ALTUTRA	437.50
M-11-34-676	BANCA DE 2 DE LARGO X .40 DE ANCHO Y .44 DE ALTUTRA	437.50
M-11-34-677	BANCA DE 2 DE LARGO X .40 DE ANCHO Y .44 DE ALTUTRA	437.50
M-11-34-678	BANCA DE 2 DE LARGO X .40 DE ANCHO Y .44 DE ALTUTRA	437.50
M-11-34-679	BANCA DE 2 DE LARGO X .40 DE ANCHO Y .44 DE ALTUTRA	437.50
M-11-34-680	BANCA DE 2 DE LARGO X .40 DE ANCHO Y .44 DE ALTUTRA	437.50
M-11-34-681	BANCA DE 2 DE LARGO X .40 DE ANCHO Y .44 DE ALTUTRA	437.50
M-11-34-07	LECTOR DE HUELLA MODELO NEO MARCA EASY WAY CONTROL DE ASISTENCIAS Y ACCESOS	3,758.40
M-11-35-08	LECTOR DE HUELLA MODELO NEO MARCA EASY WAY CONTROL DE ASISTENCIAS Y ACCESOS	3,758.40
M-11-32-09	RADIO KEENWOOD UHF 16 CAN SERIE B1505393	1,435.50
M-11-32-10	RADIO KEENWOOD UHF 16 CAN SERIE B1407046	1,435.50
M-11-32-11	RADIO KEENWOOD UHF 16 CAN SERIE B1505342	1,435.50
M-11-32-12	RADIO KEENWOOD UHF 16 CAN SERIE B1407045	1,435.50
M-11-32-13	RADIO KEENWOOD UHF 16 CAN SERIE B1505220	1,435.50
M-11-32-14	RADIO KEENWOOD UHF 16 CAN SERIE B1505219	1,435.50
M-11-63-15	FOTOCOPIADORA SHARP MODELO: AL 204BCS SERIE: 8504104Y	3,849.15
M-11-81-16	REFRIGERADOR DE 9 PIES MARCA MABE	2,040.96
M-11-81-17	HORNO DE MICROONDAS MABE	1,426.00
M-11-62-18	SILLAS DE PALETA ASIENTO Y RESPALDO CON PROLIPIPILENO	189.54
M-11-62-19	SILLAS DE PALETA ASIENTO Y RESPALDO CON PROLIPIPILENO	189.54
M-11-62-20	SILLAS DE PALETA ASIENTO Y RESPALDO CON PROLIPIPILENO	189.54
M-11-62-21	SILLAS DE PALETA ASIENTO Y RESPALDO CON PROLIPIPILENO	189.54
M-11-62-22	SILLAS DE PALETA ASIENTO Y RESPALDO CON PROLIPIPILENO	189.54
M-11-62-23	SILLAS DE PALETA ASIENTO Y RESPALDO CON PROLIPIPILENO	189.54
M-11-62-24	SILLAS DE PALETA ASIENTO Y RESPALDO CON PROLIPIPILENO	189.54
M-11-62-25	SILLAS DE PALETA ASIENTO Y RESPALDO CON PROLIPIPILENO	189.54
M-11-62-26	SILLAS DE PALETA ASIENTO Y RESPALDO CON PROLIPIPILENO	189.54
M-11-62-27	SILLAS DE PALETA ASIENTO Y RESPALDO CON PROLIPIPILENO	189.54
M-11-62-28	SILLAS DE PALETA ASIENTO Y RESPALDO CON PROLIPIPILENO	189.54
M-11-62-29	SILLAS DE PALETA ASIENTO Y RESPALDO CON PROLIPIPILENO	189.54
M-11-62-30	SILLAS DE PALETA ASIENTO Y RESPALDO CON PROLIPIPILENO	189.54
M-11-62-31	SILLAS DE PALETA ASIENTO Y RESPALDO CON PROLIPIPILENO	189.54
M-11-62-32	SILLAS DE PALETA ASIENTO Y RESPALDO CON PROLIPIPILENO	189.54
M-11-62-33	SILLAS DE PALETA ASIENTO Y RESPALDO CON PROLIPIPILENO	189.54
M-11-62-34	SILLAS DE PALETA ASIENTO Y RESPALDO CON PROLIPIPILENO	189.54
M-11-62-35	SILLAS DE PALETA ASIENTO Y RESPALDO CON PROLIPIPILENO	189.54
M-11-62-36	SILLAS DE PALETA ASIENTO Y RESPALDO CON PROLIPIPILENO	189.54

**Cuenta Pública 2017**  
**Relación de Bienes Muebles que integran el Patrimonio**  
**Al 31 de Marzo de 2017**  
**(pesos)**

Ente Público: **INSTITUTO TECNOLÓGICO SUPERIOR DEL SUR DEL ESTADO DE YUCATÁN**

Código	Descripción del Bien Mueble	Valor en libros
M-11-62-37	SILLAS DE PALETA ASIENTO Y RESPALDO CON PROLIPIPILENO	189.54
M-11-62-38	SILLAS DE PALETA ASIENTO Y RESPALDO CON PROLIPIPILENO	189.54
M-11-62-39	SILLAS DE PALETA ASIENTO Y RESPALDO CON PROLIPIPILENO	189.54
M-11-62-40	SILLAS DE PALETA ASIENTO Y RESPALDO CON PROLIPIPILENO	189.54
M-11-62-41	SILLAS DE PALETA ASIENTO Y RESPALDO CON PROLIPIPILENO	189.54
M-11-62-42	SILLAS DE PALETA ASIENTO Y RESPALDO CON PROLIPIPILENO	189.54
M-11-62-43	SILLAS DE PALETA ASIENTO Y RESPALDO CON PROLIPIPILENO	189.54
M-11-62-44	SILLAS DE PALETA ASIENTO Y RESPALDO CON PROLIPIPILENO	189.54
M-11-62-45	SILLAS DE PALETA ASIENTO Y RESPALDO CON PROLIPIPILENO	189.54
M-11-62-46	SILLAS DE PALETA ASIENTO Y RESPALDO CON PROLIPIPILENO	189.54
M-11-62-47	SILLAS DE PALETA ASIENTO Y RESPALDO CON PROLIPIPILENO	189.54
M-11-62-48	SILLAS DE PALETA ASIENTO Y RESPALDO CON PROLIPIPILENO	189.54
M-11-62-49	SILLAS DE PALETA ASIENTO Y RESPALDO CON PROLIPIPILENO	189.54
M-11-62-50	SILLAS DE PALETA ASIENTO Y RESPALDO CON PROLIPIPILENO	189.54
M-11-62-51	SILLAS DE PALETA ASIENTO Y RESPALDO CON PROLIPIPILENO	189.54
M-11-62-52	SILLAS DE PALETA ASIENTO Y RESPALDO CON PROLIPIPILENO	189.54
M-11-62-53	SILLAS DE PALETA ASIENTO Y RESPALDO CON PROLIPIPILENO	189.54
M-11-62-54	SILLAS DE PALETA ASIENTO Y RESPALDO CON PROLIPIPILENO	189.54
M-11-62-55	SILLAS DE PALETA ASIENTO Y RESPALDO CON PROLIPIPILENO	189.54
M-11-62-56	SILLAS DE PALETA ASIENTO Y RESPALDO CON PROLIPIPILENO	189.54
M-11-62-57	SILLAS DE PALETA ASIENTO Y RESPALDO CON PROLIPIPILENO	189.54
M-11-62-58	SILLAS DE PALETA ASIENTO Y RESPALDO CON PROLIPIPILENO	189.54
M-11-62-59	SILLAS DE PALETA ASIENTO Y RESPALDO CON PROLIPIPILENO	189.54
M-11-62-60	SILLAS DE PALETA ASIENTO Y RESPALDO CON PROLIPIPILENO	189.54
M-11-62-61	SILLAS DE PALETA ASIENTO Y RESPALDO CON PROLIPIPILENO	189.54
M-11-62-62	SILLAS DE PALETA ASIENTO Y RESPALDO CON PROLIPIPILENO	189.54
M-11-62-63	SILLAS DE PALETA ASIENTO Y RESPALDO CON PROLIPIPILENO	189.54
M-11-62-64	SILLAS DE PALETA ASIENTO Y RESPALDO CON PROLIPIPILENO	189.54
M-11-62-65	SILLAS DE PALETA ASIENTO Y RESPALDO CON PROLIPIPILENO	189.54
M-11-62-66	SILLAS DE PALETA ASIENTO Y RESPALDO CON PROLIPIPILENO	189.54
M-11-62-67	SILLAS DE PALETA ASIENTO Y RESPALDO CON PROLIPIPILENO	189.54
M-11-62-68	SILLAS DE PALETA ASIENTO Y RESPALDO CON PROLIPIPILENO	189.54
M-11-62-69	SILLAS DE PALETA ASIENTO Y RESPALDO CON PROLIPIPILENO	189.54
M-11-62-70	SILLAS DE PALETA ASIENTO Y RESPALDO CON PROLIPIPILENO	189.54
M-11-62-71	SILLAS DE PALETA ASIENTO Y RESPALDO CON PROLIPIPILENO	189.54
M-11-62-72	SILLAS DE PALETA ASIENTO Y RESPALDO CON PROLIPIPILENO	189.54
M-11-62-73	SILLAS DE PALETA ASIENTO Y RESPALDO CON PROLIPIPILENO	189.54
M-11-62-74	SILLAS DE PALETA ASIENTO Y RESPALDO CON PROLIPIPILENO	189.54
M-11-62-75	SILLAS DE PALETA ASIENTO Y RESPALDO CON PROLIPIPILENO	189.54
M-11-62-76	SILLAS DE PALETA ASIENTO Y RESPALDO CON PROLIPIPILENO	189.54

**Cuenta Pública 2017**  
**Relación de Bienes Muebles que integran el Patrimonio**  
**Al 31 de Marzo de 2017**  
**(pesos)**

Ente Público: INSTITUTO TECNOLÓGICO SUPERIOR DEL SUR DEL ESTADO DE YUCATÁN

Código	Descripción del Bien Mueble	Valor en libros
M-11-62-77	SILLAS DE PALETA ASIENTO Y RESPALDO CON PROLIPIPILENO	189.54
M-11-62-78	SILLAS DE PALETA ASIENTO Y RESPALDO CON PROLIPIPILENO	189.54
M-11-62-79	SILLAS DE PALETA ASIENTO Y RESPALDO CON PROLIPIPILENO	189.54
M-11-62-80	SILLAS DE PALETA ASIENTO Y RESPALDO CON PROLIPIPILENO	189.54
M-11-62-81	SILLAS DE PALETA ASIENTO Y RESPALDO CON PROLIPIPILENO	189.54
M-11-62-82	SILLAS DE PALETA ASIENTO Y RESPALDO CON PROLIPIPILENO	189.54
M-11-62-83	SILLAS DE PALETA ASIENTO Y RESPALDO CON PROLIPIPILENO	189.54
M-11-62-84	SILLAS DE PALETA ASIENTO Y RESPALDO CON PROLIPIPILENO	189.54
M-11-62-85	SILLAS DE PALETA ASIENTO Y RESPALDO CON PROLIPIPILENO	189.54
M-11-62-86	SILLAS DE PALETA ASIENTO Y RESPALDO CON PROLIPIPILENO	189.54
M-11-62-87	SILLAS DE PALETA ASIENTO Y RESPALDO CON PROLIPIPILENO	189.54
M-11-62-88	SILLAS DE PALETA ASIENTO Y RESPALDO CON PROLIPIPILENO	189.54
M-11-62-89	SILLAS DE PALETA ASIENTO Y RESPALDO CON PROLIPIPILENO	189.54
M-11-62-90	SILLAS DE PALETA ASIENTO Y RESPALDO CON PROLIPIPILENO	189.54
M-11-62-91	SILLAS DE PALETA ASIENTO Y RESPALDO CON PROLIPIPILENO	189.54
M-11-62-92	SILLAS DE PALETA ASIENTO Y RESPALDO CON PROLIPIPILENO	189.54
M-11-62-93	SILLAS DE PALETA ASIENTO Y RESPALDO CON PROLIPIPILENO	189.54
M-11-62-94	SILLAS DE PALETA ASIENTO Y RESPALDO CON PROLIPIPILENO	189.54
M-11-62-95	SILLAS DE PALETA ASIENTO Y RESPALDO CON PROLIPIPILENO	189.54
M-11-62-96	SILLAS DE PALETA ASIENTO Y RESPALDO CON PROLIPIPILENO	189.54
M-11-62-97	SILLAS DE PALETA ASIENTO Y RESPALDO CON PROLIPIPILENO	189.54
M-11-62-98	SILLAS DE PALETA ASIENTO Y RESPALDO CON PROLIPIPILENO	189.54
M-11-62-99	SILLAS DE PALETA ASIENTO Y RESPALDO CON PROLIPIPILENO	189.54
M-11-62-100	SILLAS DE PALETA ASIENTO Y RESPALDO CON PROLIPIPILENO	189.54
M-11-62-101	SILLAS DE PALETA ASIENTO Y RESPALDO CON PROLIPIPILENO	189.54
M-11-62-102	SILLAS DE PALETA ASIENTO Y RESPALDO CON PROLIPIPILENO	189.54
M-11-62-103	SILLAS DE PALETA ASIENTO Y RESPALDO CON PROLIPIPILENO	189.54
M-11-62-104	SILLAS DE PALETA ASIENTO Y RESPALDO CON PROLIPIPILENO	189.54
M-11-62-105	SILLAS DE PALETA ASIENTO Y RESPALDO CON PROLIPIPILENO	189.54
M-11-62-106	SILLAS DE PALETA ASIENTO Y RESPALDO CON PROLIPIPILENO	189.54
M-11-62-107	SILLAS DE PALETA ASIENTO Y RESPALDO CON PROLIPIPILENO	189.54
M-11-62-108	SILLAS DE PALETA ASIENTO Y RESPALDO CON PROLIPIPILENO	189.54
M-11-62-109	SILLAS DE PALETA ASIENTO Y RESPALDO CON PROLIPIPILENO	189.54
M-11-62-110	SILLAS DE PALETA ASIENTO Y RESPALDO CON PROLIPIPILENO	189.54
M-11-62-111	SILLAS DE PALETA ASIENTO Y RESPALDO CON PROLIPIPILENO	189.54
M-11-62-112	SILLAS DE PALETA ASIENTO Y RESPALDO CON PROLIPIPILENO	189.54
M-11-62-113	SILLAS DE PALETA ASIENTO Y RESPALDO CON PROLIPIPILENO	189.54
M-11-62-114	SILLAS DE PALETA ASIENTO Y RESPALDO CON PROLIPIPILENO	189.54
M-11-62-115	SILLAS DE PALETA ASIENTO Y RESPALDO CON PROLIPIPILENO	189.54
M-11-62-116	SILLAS DE PALETA ASIENTO Y RESPALDO CON PROLIPIPILENO	189.54

**Cuenta Pública 2017**  
**Relación de Bienes Muebles que integran el Patrimonio**  
**Al 31 de Marzo de 2017**  
**(pesos)**

Ente Público: INSTITUTO TECNOLÓGICO SUPERIOR DEL SUR DEL ESTADO DE YUCATÁN

Código	Descripción del Bien Mueble	Valor en libros
M-11-62-117	SILLAS DE PALETA ASIENTO Y RESPALDO CON PROLIPIPILENO	189.54
M-11-62-118	SILLAS DE PALETA ASIENTO Y RESPALDO CON PROLIPIPILENO	189.54
M-11-62-119	SILLAS DE PALETA ASIENTO Y RESPALDO CON PROLIPIPILENO	189.54
M-11-62-120	SILLAS DE PALETA ASIENTO Y RESPALDO CON PROLIPIPILENO	189.54
M-11-62-121	SILLAS DE PALETA ASIENTO Y RESPALDO CON PROLIPIPILENO	189.54
M-11-62-122	SILLAS DE PALETA ASIENTO Y RESPALDO CON PROLIPIPILENO	189.54
M-11-62-123	SILLAS DE PALETA ASIENTO Y RESPALDO CON PROLIPIPILENO	189.54
M-11-62-124	SILLAS DE PALETA ASIENTO Y RESPALDO CON PROLIPIPILENO	189.54
M-11-62-125	SILLAS DE PALETA ASIENTO Y RESPALDO CON PROLIPIPILENO	189.54
M-11-62-126	SILLAS DE PALETA ASIENTO Y RESPALDO CON PROLIPIPILENO	189.54
M-11-62-127	SILLAS DE PALETA ASIENTO Y RESPALDO CON PROLIPIPILENO	189.54
M-11-62-128	SILLAS DE PALETA ASIENTO Y RESPALDO CON PROLIPIPILENO	189.54
M-11-62-129	SILLAS DE PALETA ASIENTO Y RESPALDO CON PROLIPIPILENO	189.54
M-11-62-130	SILLAS DE PALETA ASIENTO Y RESPALDO CON PROLIPIPILENO	189.54
M-11-62-131	SILLAS DE PALETA ASIENTO Y RESPALDO CON PROLIPIPILENO	189.54
M-11-62-132	SILLAS DE PALETA ASIENTO Y RESPALDO CON PROLIPIPILENO	189.54
M-11-62-133	SILLAS DE PALETA ASIENTO Y RESPALDO CON PROLIPIPILENO	189.54
M-11-62-134	SILLAS DE PALETA ASIENTO Y RESPALDO CON PROLIPIPILENO	189.54
M-11-62-135	SILLAS DE PALETA ASIENTO Y RESPALDO CON PROLIPIPILENO	189.54
M-11-62-136	SILLAS DE PALETA ASIENTO Y RESPALDO CON PROLIPIPILENO	189.54
M-11-62-137	SILLAS DE PALETA ASIENTO Y RESPALDO CON PROLIPIPILENO	189.54
M-11-62-138	SILLAS DE PALETA ASIENTO Y RESPALDO CON PROLIPIPILENO	189.54
M-11-62-139	SILLAS DE PALETA ASIENTO Y RESPALDO CON PROLIPIPILENO	189.54
M-11-62-140	SILLAS DE PALETA ASIENTO Y RESPALDO CON PROLIPIPILENO	189.54
M-11-62-141	SILLAS DE PALETA ASIENTO Y RESPALDO CON PROLIPIPILENO	189.54
M-11-62-142	SILLAS DE PALETA ASIENTO Y RESPALDO CON PROLIPIPILENO	189.54
M-11-62-143	SILLAS DE PALETA ASIENTO Y RESPALDO CON PROLIPIPILENO	189.54
M-11-62-144	SILLAS DE PALETA ASIENTO Y RESPALDO CON PROLIPIPILENO	189.54
M-11-62-145	SILLAS DE PALETA ASIENTO Y RESPALDO CON PROLIPIPILENO	189.54
M-11-62-146	SILLAS DE PALETA ASIENTO Y RESPALDO CON PROLIPIPILENO	189.54
M-11-62-147	SILLAS DE PALETA ASIENTO Y RESPALDO CON PROLIPIPILENO	189.54
M-11-62-148	SILLAS DE PALETA ASIENTO Y RESPALDO CON PROLIPIPILENO	189.54
M-11-62-149	SILLAS DE PALETA ASIENTO Y RESPALDO CON PROLIPIPILENO	189.54
M-11-62-150	SILLAS DE PALETA ASIENTO Y RESPALDO CON PROLIPIPILENO	189.54
M-11-62-151	SILLAS DE PALETA ASIENTO Y RESPALDO CON PROLIPIPILENO	189.54
M-11-62-152	SILLAS DE PALETA ASIENTO Y RESPALDO CON PROLIPIPILENO	189.54
M-11-62-153	SILLAS DE PALETA ASIENTO Y RESPALDO CON PROLIPIPILENO	189.54
M-11-62-154	SILLAS DE PALETA ASIENTO Y RESPALDO CON PROLIPIPILENO	189.54
M-11-62-155	SILLAS DE PALETA ASIENTO Y RESPALDO CON PROLIPIPILENO	189.54
M-11-62-156	SILLAS DE PALETA ASIENTO Y RESPALDO CON PROLIPIPILENO	189.54

**Cuenta Pública 2017**  
**Relación de Bienes Muebles que integran el Patrimonio**  
**Al 31 de Marzo de 2017**  
**(pesos)**

Ente Público: INSTITUTO TECNOLÓGICO SUPERIOR DEL SUR DEL ESTADO DE YUCATÁN

Código	Descripción del Bien Mueble	Valor en libros
M-11-62-157	SILLAS DE PALETA ASIENTO Y RESPALDO CON PROLIPIPILENO	189.54
M-11-62-158	SILLAS DE PALETA ASIENTO Y RESPALDO CON PROLIPIPILENO	189.54
M-11-62-159	SILLAS DE PALETA ASIENTO Y RESPALDO CON PROLIPIPILENO	189.54
M-11-62-160	SILLAS DE PALETA ASIENTO Y RESPALDO CON PROLIPIPILENO	189.54
M-11-62-161	SILLAS DE PALETA ASIENTO Y RESPALDO CON PROLIPIPILENO	189.54
M-11-62-162	SILLAS DE PALETA ASIENTO Y RESPALDO CON PROLIPIPILENO	189.54
M-11-62-163	SILLAS DE PALETA ASIENTO Y RESPALDO CON PROLIPIPILENO	189.54
M-11-62-164	SILLAS DE PALETA ASIENTO Y RESPALDO CON PROLIPIPILENO	189.54
M-11-62-165	SILLAS DE PALETA ASIENTO Y RESPALDO CON PROLIPIPILENO	189.54
M-11-62-166	SILLAS DE PALETA ASIENTO Y RESPALDO CON PROLIPIPILENO	189.54
M-11-62-167	SILLAS DE PALETA ASIENTO Y RESPALDO CON PROLIPIPILENO	189.54
M-11-62-168	SILLAS DE PALETA ASIENTO Y RESPALDO CON PROLIPIPILENO	189.54
M-11-62-169	SILLAS DE PALETA ASIENTO Y RESPALDO CON PROLIPIPILENO	189.54
M-11-62-170	SILLAS DE PALETA ASIENTO Y RESPALDO CON PROLIPIPILENO	189.54
M-11-62-171	SILLAS DE PALETA ASIENTO Y RESPALDO CON PROLIPIPILENO	189.54
M-11-62-172	SILLAS DE PALETA ASIENTO Y RESPALDO CON PROLIPIPILENO	189.54
M-11-62-173	SILLAS DE PALETA ASIENTO Y RESPALDO CON PROLIPIPILENO	189.54
M-11-62-174	SILLAS DE PALETA ASIENTO Y RESPALDO CON PROLIPIPILENO	189.54
M-11-62-175	SILLAS DE PALETA ASIENTO Y RESPALDO CON PROLIPIPILENO	189.54
M-11-62-176	SILLAS DE PALETA ASIENTO Y RESPALDO CON PROLIPIPILENO	189.54
M-11-62-177	SILLAS DE PALETA ASIENTO Y RESPALDO CON PROLIPIPILENO	189.54
M-11-62-178	SILLAS DE PALETA ASIENTO Y RESPALDO CON PROLIPIPILENO	189.54
M-11-62-179	SILLAS DE PALETA ASIENTO Y RESPALDO CON PROLIPIPILENO	189.54
M-11-62-180	SILLAS DE PALETA ASIENTO Y RESPALDO CON PROLIPIPILENO	189.54
M-11-62-181	SILLAS DE PALETA ASIENTO Y RESPALDO CON PROLIPIPILENO	189.54
M-11-62-182	SILLAS DE PALETA ASIENTO Y RESPALDO CON PROLIPIPILENO	189.54
M-11-62-183	SILLAS DE PALETA ASIENTO Y RESPALDO CON PROLIPIPILENO	189.54
M-11-62-184	SILLAS DE PALETA ASIENTO Y RESPALDO CON PROLIPIPILENO	189.54
M-11-62-185	SILLAS DE PALETA ASIENTO Y RESPALDO CON PROLIPIPILENO	189.54
M-11-62-186	SILLAS DE PALETA ASIENTO Y RESPALDO CON PROLIPIPILENO	189.54
M-11-62-187	SILLAS DE PALETA ASIENTO Y RESPALDO CON PROLIPIPILENO	189.54
M-11-62-188	SILLAS DE PALETA ASIENTO Y RESPALDO CON PROLIPIPILENO	189.54
M-11-62-189	SILLAS DE PALETA ASIENTO Y RESPALDO CON PROLIPIPILENO	189.54
M-11-62-190	SILLAS DE PALETA ASIENTO Y RESPALDO CON PROLIPIPILENO	189.54
M-11-62-191	SILLAS DE PALETA ASIENTO Y RESPALDO CON PROLIPIPILENO	189.54
M-11-62-192	SILLAS DE PALETA ASIENTO Y RESPALDO CON PROLIPIPILENO	189.54
M-11-62-193	SILLAS DE PALETA ASIENTO Y RESPALDO CON PROLIPIPILENO	189.54
M-11-62-194	SILLAS DE PALETA ASIENTO Y RESPALDO CON PROLIPIPILENO	189.54
M-11-62-195	SILLAS DE PALETA ASIENTO Y RESPALDO CON PROLIPIPILENO	189.54
M-11-62-196	SILLAS DE PALETA ASIENTO Y RESPALDO CON PROLIPIPILENO	189.54

**Cuenta Pública 2017**  
**Relación de Bienes Muebles que integran el Patrimonio**  
**Al 31 de Marzo de 2017**  
**(pesos)**

Ente Público: INSTITUTO TECNOLÓGICO SUPERIOR DEL SUR DEL ESTADO DE YUCATÁN

Código	Descripción del Bien Mueble	Valor en libros
M-11-62-197	SILLAS DE PALETA ASIENTO Y RESPALDO CON PROLIPROPILENO	189.54
M-11-62-198	SILLAS DE PALETA ASIENTO Y RESPALDO CON PROLIPROPILENO	189.54
M-11-62-199	SILLAS DE PALETA ASIENTO Y RESPALDO CON PROLIPROPILENO	189.54
M-11-62-200	SILLAS DE PALETA ASIENTO Y RESPALDO CON PROLIPROPILENO	189.54
M-11-62-201	SILLAS DE PALETA ASIENTO Y RESPALDO CON PROLIPROPILENO	189.54
M-11-62-202	SILLAS DE PALETA ASIENTO Y RESPALDO CON PROLIPROPILENO	189.54
M-11-62-203	SILLAS DE PALETA ASIENTO Y RESPALDO CON PROLIPROPILENO	189.54
M-11-62-204	SILLAS DE PALETA ASIENTO Y RESPALDO CON PROLIPROPILENO	189.54
M-11-62-205	SILLAS DE PALETA ASIENTO Y RESPALDO CON PROLIPROPILENO	189.54
M-11-62-206	SILLAS DE PALETA ASIENTO Y RESPALDO CON PROLIPROPILENO	189.54
M-11-62-207	SILLAS DE PALETA ASIENTO Y RESPALDO CON PROLIPROPILENO	189.54
M-11-62-208	SILLAS DE PALETA ASIENTO Y RESPALDO CON PROLIPROPILENO	189.54
M-11-62-209	SILLAS DE PALETA ASIENTO Y RESPALDO CON PROLIPROPILENO	189.54
M-11-27-210	PINTARRONES 240 X 120 CM	817.94
M-11-27-211	PINTARRONES 240 X 120 CM	817.94
M-11-27-212	PINTARRONES 240 X 120 CM	817.94
M-11-27-213	PINTARRONES 240 X 120 CM	817.94
M-11-18-214	LOCKERS CON LLAVE	514.62
M-11-18-215	LOCKERS CON LLAVE	514.62
M-11-18-216	LOCKERS CON LLAVE	514.62
M-11-18-217	LOCKERS CON LLAVE	514.62
M-11-18-218	LOCKERS CON LLAVE	514.62
M-11-18-219	LOCKERS CON LLAVE	514.62
M-11-18-220	LOCKERS CON LLAVE	514.62
M-11-18-221	LOCKERS CON LLAVE	514.62
M-11-18-222	LOCKERS CON LLAVE	514.62
M-11-18-223	LOCKERS CON LLAVE	514.62
M-11-18-224	LOCKERS CON LLAVE	514.62
M-11-18-225	LOCKERS CON LLAVE	514.62
M-11-18-226	LOCKERS CON LLAVE	514.62
M-11-18-227	LOCKERS CON LLAVE	514.62
M-11-18-228	LOCKERS CON LLAVE	514.62
M-11-18-229	ANAQUELES METALICOS 60 X 90	430.96
M-11-18-230	ANAQUELES METALICOS 60 X 90	430.96
M-11-18-231	ANAQUELES METALICOS 60 X 90	430.96
M-11-18-232	ANAQUELES METALICOS 60 X 90	430.96
M-11-18-233	ANAQUELES METALICOS 60 X 90	430.96
M-11-18-234	ANAQUELES METALICOS 60 X 90	430.96
M-11-18-235	ESCRITORIO EJECUTIVO CON RETORNO Y ARCHIVERO	4,801.25
M-11-18-236	ESCRITORIO EJECUTIVO CON RETORNO Y ARCHIVERO	4,801.25

**Cuenta Pública 2017**  
Relación de Bienes Muebles que integran el Patrimonio  
Al 31 de Marzo de 2017  
(pesos)

Ente Público: INSTITUTO TECNOLÓGICO SUPERIOR DEL SUR DEL ESTADO DE YUCATÁN

Código	Descripción del Bien Mueble	Valor en libros
M-11-85-237	MESA DE JUNTAS GRAFITO	1,794.00
M-11-85-238	MESA DE JUNTAS GRAFITO	1,794.00
M-11-85-239	ESCRITORIO SECRETARIAL	747.21
M-11-84-240	SILLAS DE VISITA	119.60
M-11-84-241	SILLAS DE VISITA	119.60
M-11-84-242	SILLAS DE VISITA	119.60
M-11-84-243	SILLAS DE VISITA	119.60
M-11-84-244	SILLAS DE VISITA	119.60
M-11-84-245	SILLAS DE VISITA	119.60
M-11-84-246	SILLAS DE VISITA	119.60
M-11-84-247	SILLAS DE VISITA	119.60
M-11-84-248	SILLAS DE VISITA	119.60
M-11-84-249	SILLAS DE VISITA	119.60
M-11-84-250	SILLAS DE VISITA	119.60
M-11-84-251	SILLAS DE VISITA	119.60
M-11-84-252	SILLAS DE VISITA	119.60
M-11-84-253	SILLAS DE VISITA	119.60
M-11-84-254	SILLAS DE VISITA	119.60
M-11-84-255	SILLAS DE VISITA	119.60
M-11-84-256	SILLAS DE VISITA	119.60
M-11-84-257	SILLAS DE VISITA	119.60
M-11-84-258	SILLAS DE VISITA	119.60
M-11-84-259	SILLAS DE VISITA	119.60
M-11-84-260	SILLAS DE VISITA	119.60
M-11-84-261	SILLAS DE VISITA	119.60
M-11-84-262	SILLAS DE VISITA	119.60
M-11-84-263	SILLAS DE VISITA	119.60
M-11-84-264	SILLAS DE VISITA	119.60
M-11-84-265	SILLAS DE VISITA	119.60
M-11-84-266	SILLAS DE VISITA	119.60
M-11-84-267	SILLAS DE VISITA	119.60
M-11-84-268	SILLAS DE VISITA	119.60
M-11-84-269	SILLAS DE VISITA	119.60
M-11-84-270	SILLAS DE VISITA	119.60
M-11-84-271	SILLAS DE VISITA	119.60
M-11-84-272	SILLAS DE VISITA	119.60
M-11-84-273	SILLAS DE VISITA	119.60
M-11-84-274	SILLAS DE VISITA	119.60
M-11-84-275	SILLAS DE VISITA	119.60
M-11-84-276	SILLAS DE VISITA	119.60

**Cuenta Pública 2017**  
Relación de Bienes Muebles que integran el Patrimonio  
Al 31 de Marzo de 2017  
(pesos)

Ente Público: INSTITUTO TECNOLÓGICO SUPERIOR DEL SUR DEL ESTADO DE YUCATÁN

Código	Descripción del Bien Mueble	Valor en libros
M-11-84-277	SILLAS DE VISITA	119.60
M-11-84-278	SILLAS DE VISITA	119.60
M-11-84-279	SILLAS DE VISITA	119.60
M-11-84-280	SILLAS DE VISITA	119.60
M-11-84-281	SILLAS DE VISITA	119.60
M-11-84-282	SILLAS DE VISITA	119.60
M-11-84-283	SILLAS DE VISITA	119.60
M-11-84-284	SILLAS DE VISITA	119.60
M-11-84-285	SILLAS DE VISITA	119.60
M-11-84-286	SILLAS DE VISITA	119.60
M-11-84-287	SILLAS DE VISITA	119.60
M-11-84-288	SILLAS DE VISITA	119.60
M-11-84-289	SILLAS DE VISITA	119.60
M-11-84-290	SILLAS DE VISITA	119.60
M-11-84-291	SILLAS DE VISITA	119.60
M-11-84-292	SILLAS DE VISITA	119.60
M-11-84-293	SILLAS DE VISITA	119.60
M-11-84-294	SILLAS DE VISITA	119.60
M-11-84-295	SILLAS DE VISITA	119.60
M-11-84-296	SILLAS DE VISITA	119.60
M-11-84-297	SILLAS DE VISITA	119.60
M-11-84-298	SILLAS DE VISITA	119.60
M-11-84-299	SILLAS DE VISITA	119.60
M-11-84-300	SILLAS DE VISITA	119.60
M-11-84-301	SILLAS DE VISITA	119.60
M-11-84-302	SILLAS DE VISITA	119.60
M-11-84-303	SILLAS DE VISITA	119.60
M-11-84-304	SILLAS DE VISITA	119.60
M-11-84-305	SILLAS DE VISITA	119.60
M-11-84-306	SILLAS DE VISITA	119.60
M-11-84-307	SILLAS DE VISITA	119.60
M-11-84-308	SILLAS DE VISITA	119.60
M-11-84-309	SILLAS DE VISITA	119.60
M-11-84-310	SILLAS DE VISITA	119.60
M-11-84-311	SILLAS DE VISITA	119.60
M-11-84-312	SILLAS DE VISITA	119.60
M-11-84-313	SILLAS DE VISITA	119.60
M-11-84-314	SILLAS DE VISITA	119.60
M-11-84-315	SILLAS DE VISITA	119.60
M-11-84-316	SILLAS DE VISITA	119.60

**Cuenta Pública 2017**  
Relación de Bienes Muebles que integran el Patrimonio  
Al 31 de Marzo de 2017  
(pesos)

Ente Público: INSTITUTO TECNOLÓGICO SUPERIOR DEL SUR DEL ESTADO DE YUCATÁN

Código	Descripción del Bien Mueble	Valor en libros
M-11-84-317	SILLAS DE VISITA	119.60
M-11-84-318	SILLAS DE VISITA	119.60
M-11-84-319	SILLAS DE VISITA	119.60
M-11-84-320	SILLAS DE VISITA	119.60
M-11-84-321	SILLAS DE VISITA	119.60
M-11-84-322	SILLAS DE VISITA	119.60
M-11-84-323	SILLAS DE VISITA	119.60
M-11-84-324	SILLAS DE VISITA	119.60
M-11-84-325	SILLAS DE VISITA	119.60
M-11-84-326	SILLAS DE VISITA	119.60
M-11-84-327	SILLAS DE VISITA	119.60
M-11-84-328	SILLAS DE VISITA	119.60
M-11-84-329	SILLAS DE VISITA	119.60
M-11-84-330	SILLAS DE VISITA	119.60
M-11-84-331	SILLAS DE VISITA	119.60
M-11-84-332	SILLAS DE VISITA	119.60
M-11-84-333	SILLAS DE VISITA	119.60
M-11-84-334	SILLAS DE VISITA	119.60
M-11-84-335	SILLAS DE VISITA	119.60
M-11-84-336	SILLAS DE VISITA	119.60
M-11-84-337	SILLAS DE VISITA	119.60
M-11-84-338	SILLAS DE VISITA	119.60
M-11-84-339	SILLAS DE VISITA	119.60
M-11-84-340	SILLAS DE VISITA	119.60
M-11-84-341	SILLAS DE VISITA	119.60
M-11-84-342	SILLAS DE VISITA	119.60
M-11-84-343	SILLAS DE VISITA	119.60
M-11-84-344	SILLAS DE VISITA	119.60
M-11-84-345	SILLAS DE VISITA	119.60
M-11-84-346	SILLAS DE VISITA	119.60
M-11-84-347	SILLAS DE VISITA	119.60
M-11-84-348	SILLAS DE VISITA	119.60
M-11-84-349	SILLAS DE VISITA	119.60
M-11-84-350	SILLAS DE VISITA	119.60
M-11-84-351	SILLAS DE VISITA	119.60
M-11-84-352	SILLAS DE VISITA	119.60
M-11-84-353	SILLAS DE VISITA	119.60
M-11-84-354	SILLAS DE VISITA	119.60
M-11-84-355	SILLAS DE VISITA	119.60
M-11-84-356	SILLAS DE VISITA	119.60

**Cuenta Pública 2017**  
Relación de Bienes Muebles que integran el Patrimonio  
Al 31 de Marzo de 2017  
(pesos)

Ente Público: INSTITUTO TECNOLÓGICO SUPERIOR DEL SUR DEL ESTADO DE YUCATÁN

Código	Descripción del Bien Mueble	Valor en libros
M-11-84-357	SILLAS DE VISITA	119.60
M-11-84-358	SILLAS DE VISITA	119.60
M-11-84-359	SILLAS DE VISITA	119.60
M-11-84-360	SILLAS DE VISITA	119.60
M-11-84-361	SILLAS DE VISITA	119.60
M-11-84-362	SILLAS DE VISITA	119.60
M-11-84-363	SILLAS DE VISITA	119.60
M-11-84-364	SILLAS DE VISITA	119.60
M-11-84-365	SILLAS DE VISITA	119.60
M-11-84-366	SILLAS DE VISITA	119.60
M-11-84-367	SILLAS DE VISITA	119.60
M-11-84-368	SILLAS DE VISITA	119.60
M-11-84-369	SILLAS DE VISITA	119.60
M-11-84-370	SILLAS DE VISITA	119.60
M-11-84-371	SILLAS DE VISITA	119.60
M-11-84-372	SILLAS DE VISITA	119.60
M-11-84-373	SILLAS DE VISITA	119.60
M-11-84-374	SILLAS DE VISITA	119.60
M-11-84-375	SILLAS DE VISITA	119.60
M-11-84-376	SILLAS DE VISITA	119.60
M-11-84-377	SILLAS DE VISITA	119.60
M-11-84-378	SILLAS DE VISITA	119.60
M-11-84-379	SILLAS DE VISITA	119.60
M-11-84-380	SILLAS DE VISITA	119.60
M-11-84-381	SILLAS DE VISITA	119.60
M-11-84-382	SILLAS DE VISITA	119.60
M-11-84-383	SILLAS DE VISITA	119.60
M-11-84-384	SILLAS DE VISITA	119.60
M-11-84-385	SILLAS DE VISITA	119.60
M-11-84-386	SILLAS DE VISITA	119.60
M-11-84-387	SILLAS DE VISITA	119.60
M-11-84-388	SILLAS DE VISITA	119.60
M-11-84-389	SILLAS DE VISITA	119.60
M-11-84-390	SILLAS DE VISITA	119.60
M-11-84-391	SILLAS DE VISITA	119.60
M-11-84-392	SILLAS DE VISITA	119.60
M-11-84-393	SILLAS DE VISITA	119.60
M-11-84-394	SILLAS DE VISITA	119.60
M-11-84-395	SILLAS DE VISITA	119.60
M-11-84-396	SILLAS DE VISITA	119.60

**Cuenta Pública 2017**  
Relación de Bienes Muebles que integran el Patrimonio  
Al 31 de Marzo de 2017  
(pesos)

Ente Público: INSTITUTO TECNOLÓGICO SUPERIOR DEL SUR DEL ESTADO DE YUCATÁN

Código	Descripción del Bien Mueble	Valor en libros
M-11-84-397	SILLAS DE VISITA	119.60
M-11-84-398	SILLAS DE VISITA	119.60
M-11-84-399	SILLAS DE VISITA	119.60
M-11-84-400	SILLAS DE VISITA	119.60
M-11-84-401	SILLAS DE VISITA	119.60
M-11-84-402	SILLAS DE VISITA	119.60
M-11-84-403	SILLAS DE VISITA	119.60
M-11-84-404	SILLAS DE VISITA	119.60
M-11-84-405	SILLAS DE VISITA	119.60
M-11-84-406	SILLAS DE VISITA	119.60
M-11-84-407	SILLAS DE VISITA	119.60
M-11-84-408	SILLAS DE VISITA	119.60
M-11-84-409	SILLAS DE VISITA	119.60
M-11-84-410	SILLAS DE VISITA	119.60
M-11-84-411	SILLAS DE VISITA	119.60
M-11-84-412	SILLAS DE VISITA	119.60
M-11-84-413	SILLAS DE VISITA	119.60
M-11-84-414	SILLAS DE VISITA	119.60
M-11-84-415	SILLAS DE VISITA	119.60
M-11-84-416	SILLAS DE VISITA	119.60
M-11-84-417	SILLAS DE VISITA	119.60
M-11-84-418	SILLAS DE VISITA	119.60
M-11-84-419	SILLAS DE VISITA	119.60
M-11-84-420	SILLAS DE VISITA	119.60
M-11-84-421	SILLAS DE VISITA	119.60
M-11-84-422	SILLAS DE VISITA	119.60
M-11-84-423	SILLAS DE VISITA	119.60
M-11-84-424	SILLAS DE VISITA	119.60
M-11-84-425	SILLAS DE VISITA	119.60
M-11-84-426	SILLAS DE VISITA	119.60
M-11-84-427	SILLAS DE VISITA	119.60
M-11-84-428	SILLAS DE VISITA	119.60
M-11-84-429	SILLAS DE VISITA	119.60
M-11-84-430	SILLAS DE VISITA	119.60
M-11-84-431	SILLAS DE VISITA	119.60
M-11-84-432	SILLAS DE VISITA	119.60
M-11-84-433	SILLAS DE VISITA	119.60
M-11-84-434	SILLAS DE VISITA	119.60
M-11-84-435	SILLAS DE VISITA	119.60
M-11-84-436	SILLAS DE VISITA	119.60

**Cuenta Pública 2017**  
Relación de Bienes Muebles que integran el Patrimonio  
Al 31 de Marzo de 2017  
(pesos)

Ente Público: INSTITUTO TECNOLÓGICO SUPERIOR DEL SUR DEL ESTADO DE YUCATÁN

Código	Descripción del Bien Mueble	Valor en libros
M-11-84-437	SILLAS DE VISITA	119.60
M-11-84-438	SILLAS DE VISITA	119.60
M-11-84-439	SILLAS DE VISITA	119.60
M-11-84-440	SILLAS DE VISITA	119.60
M-11-84-441	SILLAS DE VISITA	119.60
M-11-84-442	SILLAS DE VISITA	119.60
M-11-84-443	SILLAS DE VISITA	119.60
M-11-84-444	SILLAS DE VISITA	119.60
M-11-84-445	SILLAS DE VISITA	119.60
M-11-84-446	SILLAS DE VISITA	119.60
M-11-84-447	SILLAS DE VISITA	119.60
M-11-84-448	SILLAS DE VISITA	119.60
M-11-84-449	SILLAS DE VISITA	119.60
M-11-84-450	SILLAS DE VISITA	119.60
M-11-84-451	SILLAS DE VISITA	119.60
M-11-84-452	SILLAS DE VISITA	119.60
M-11-84-453	SILLAS DE VISITA	119.60
M-11-84-454	SILLAS DE VISITA	119.60
M-11-84-455	SILLAS DE VISITA	119.60
M-11-84-456	SILLAS DE VISITA	119.60
M-11-84-457	SILLAS DE VISITA	119.60
M-11-84-458	SILLAS DE VISITA	119.60
M-11-84-459	SILLAS DE VISITA	119.60
M-11-84-460	SILLAS DE VISITA	119.60
M-11-84-461	SILLAS DE VISITA	119.60
M-11-84-462	SILLON EJECUTIVO	537.34
M-11-84-463	SILLON EJECUTIVO	537.34
M-11-84-464	SILLON EJECUTIVO	537.34
M-11-84-465	SILLON EJECUTIVO	537.34
M-11-84-466	SILLON EJECUTIVO	537.34
M-11-84-467	SILLON EJECUTIVO	537.34
M-11-84-468	SILLON EJECUTIVO	537.34
M-11-84-469	SILLON EJECUTIVO	537.34
M-11-84-470	SILLON EJECUTIVO	537.34
M-11-84-471	SILLON EJECUTIVO	537.34
M-11-84-472	SILLON EJECUTIVO	537.34
M-11-84-473	SILLON EJECUTIVO	537.34
M-11-84-474	SILLON EJECUTIVO	537.34
M-11-84-475	SILLON EJECUTIVO	537.34
M-11-84-476	SILLON EJECUTIVO	537.34

**Cuenta Pública 2017**  
Relación de Bienes Muebles que integran el Patrimonio  
Al 31 de Marzo de 2017  
(pesos)

Ente Público: INSTITUTO TECNOLÓGICO SUPERIOR DEL SUR DEL ESTADO DE YUCATÁN

Código	Descripción del Bien Mueble	Valor en libros
M-11-84-477	SILLON EJECUTIVO	537.34
M-11-84-478	CESTO PARA BASURA TIPO RED	83.37
M-11-84-479	CESTO PARA BASURA TIPO RED	83.37
M-11-84-480	CESTO PARA BASURA TIPO RED	83.37
M-11-84-481	CESTO PARA BASURA TIPO RED	83.37
M-11-84-482	CESTO PARA BASURA TIPO RED	83.37
M-11-84-483	CESTO PARA BASURA TIPO RED	83.37
M-11-84-484	CESTO PARA BASURA TIPO RED	83.37
M-11-84-485	CESTO PARA BASURA TIPO RED	83.37
M-11-84-486	CESTO PARA BASURA TIPO RED	83.37
M-11-84-487	CESTO PARA BASURA TIPO RED	83.37
M-11-84-488	CESTO PARA BASURA TIPO RED	83.37
M-11-84-489	CESTO PARA BASURA TIPO RED	83.37
M-11-84-490	CESTO PARA BASURA TIPO RED	83.37
M-11-84-491	CESTO PARA BASURA TIPO RED	83.37
M-11-84-492	CESTO PARA BASURA TIPO RED	83.37
M-11-84-493	CESTO PARA BASURA TIPO RED	83.37
M-11-84-494	CESTO PARA BASURA TIPO RED	83.37
M-11-84-495	CESTO PARA BASURA TIPO RED	83.37
M-11-84-496	CESTO PARA BASURA TIPO RED	83.37
M-11-84-497	CESTO PARA BASURA TIPO RED	83.37
M-11-84-498	CESTO PARA BASURA TIPO RED	83.37
M-11-84-499	CESTO PARA BASURA TIPO RED	83.37
M-11-84-500	CESTO PARA BASURA TIPO RED	83.37
M-11-84-501	CESTO PARA BASURA TIPO RED	83.37
M-11-84-502	CESTO PARA BASURA TIPO RED	83.37
M-11-84-503	CESTO PARA BASURA TIPO RED	83.37
M-11-84-504	CESTO PARA BASURA TIPO RED	83.37
M-11-84-505	CESTO PARA BASURA TIPO RED	83.37
M-11-84-506	CESTO PARA BASURA TIPO RED	83.37
M-11-84-507	CESTO PARA BASURA TIPO RED	83.37
M-11-84-508	CESTO PARA BASURA TIPO RED	83.37
M-11-84-509	CESTO PARA BASURA TIPO RED	83.37
M-11-84-510	CESTO PARA BASURA TIPO RED	83.37
M-11-84-511	CESTO PARA BASURA TIPO RED	83.37
M-11-84-512	CESTO PARA BASURA TIPO RED	83.37
M-11-84-513	CESTO PARA BASURA TIPO RED	83.37
M-11-84-514	CESTO PARA BASURA TIPO RED	83.37
M-11-84-515	CESTO PARA BASURA TIPO RED	83.37
M-11-84-516	CESTO PARA BASURA TIPO RED	83.37

**Cuenta Pública 2017**  
Relación de Bienes Muebles que integran el Patrimonio  
Al 31 de Marzo de 2017  
(pesos)

Ente Público: INSTITUTO TECNOLÓGICO SUPERIOR DEL SUR DEL ESTADO DE YUCATÁN

Código	Descripción del Bien Mueble	Valor en libros
M-11-84-517	CESTO PARA BASURA TIPO RED	83.37
M-11-84-518	CESTO PARA BASURA TIPO RED	83.37
M-11-84-519	CESTO PARA BASURA TIPO RED	83.37
M-11-84-520	CESTO PARA BASURA TIPO RED	83.37
M-11-84-521	SILLA SECRETARIAL	543.09
M-11-84-522	SILLA SECRETARIAL MECANICA	543.09
M-11-84-523	SILLA SECRETARIAL NEUMATICA	543.09
M-11-84-524	BOTE DE BASURA ECOLOGICO	393.88
M-11-84-525	BOTE DE BASURA ECOLOGICO	393.88
M-11-84-526	BOTE DE BASURA ECOLOGICO	393.88
M-11-84-527	BOTE DE BASURA ECOLOGICO	393.88
M-11-84-528	BOTE DE BASURA ECOLOGICO	393.88
M-11-84-529	BOTE DE BASURA ECOLOGICO	393.88
M-11-84-530	BOTE DE BASURA ECOLOGICO	393.88
M-11-84-531	BOTE DE BASURA ECOLOGICO	393.88
M-11-84-532	BOTE DE BASURA ECOLOGICO	393.88
M-11-84-533	BOTE DE BASURA ECOLOGICO	393.88
M-11-84-534	MESA DE CENTRO GRAFITO	283.19
M-11-84-535	LIBRERO DE GRAFITO	753.25
M-11-84-536	LIBRERO DE GRAFITO	753.25
M-11-84-537	LIBRERO DE GRAFITO	753.25
M-11-84-538	MESA PARA BIBLIOTECA	488.46
M-11-84-539	MESA PARA BIBLIOTECA	488.46
M-11-84-540	MESA PARA BIBLIOTECA	488.46
M-11-84-541	MESA PARA BIBLIOTECA	488.46
M-11-84-542	MESA PARA BIBLIOTECA	488.46
M-11-84-543	MESA PARA BIBLIOTECA	488.46
M-11-84-544	MESA PARA BIBLIOTECA	488.46
M-11-84-545	MESA PARA BIBLIOTECA	488.46
M-11-84-546	MESA PARA BIBLIOTECA	488.46
M-11-84-547	MESA PARA BIBLIOTECA	488.46
M-11-84-548	MESA PARA BIBLIOTECA	488.46
M-11-84-549	MESA PARA BIBLIOTECA	488.46
M-11-84-550	MESA PARA BIBLIOTECA	488.46
M-11-84-551	MESA PARA BIBLIOTECA	488.46
M-11-84-552	MESA PARA BIBLIOTECA	488.46
M-11-84-553	MESA PARA BIBLIOTECA	488.46
M-11-84-554	MESA PARA BIBLIOTECA	488.46
M-11-84-555	MESA PARA BIBLIOTECA	488.46
M-11-84-556	MESA PARA MAESTRO. (MESA PARA BIBLIOTECA)	488.46

**Cuenta Pública 2017**  
**Relación de Bienes Muebles que integran el Patrimonio**  
**Al 31 de Marzo de 2017**  
**(pesos)**

Ente Público: **INSTITUTO TECNOLÓGICO SUPERIOR DEL SUR DEL ESTADO DE YUCATÁN**

Código	Descripción del Bien Mueble	Valor en libros
M-11-84-557	MESA PARA MAESTRO. (MESA PARA BIBLIOTECA)	488.46
M-11-84-558	MESA PARA MAESTRO	488.46
M-11-84-559	MESA PARA MAESTRO	488.46
M-11-84-560	ESCRITORIO EJECUTIVO CON RETORNO	1,499.31
M-11-84-561	ESCRITORIO EJECUTIVO CON RETORNO	1,499.31
M-11-84-562	ESCRITORIO EJECUTIVO CON RETORNO	1,499.31
M-11-84-563	ARCHIVERO DE 3 GAVETAS DE GRAFITO	986.12
M-11-84-564	ARCHIVERO DE 3 GAVETAS DE GRAFITO	986.12
M-11-84-565	ARCHIVERO DE 3 GAVETAS DE GRAFITO	986.12
M-11-85-566	MESA PARA COMPUTADORA GRAFITO DOS NIVELES	747.21
M-11-85-567	MESA PARA COMPUTADORA GRAFITO DOS NIVELES	747.21
M-11-85-568	MESA PARA COMPUTADORA GRAFITO DOS NIVELES	747.21
M-11-85-569	MESA PARA COMPUTADORA GRAFITO DOS NIVELES	747.21
M-11-85-570	MESA PARA COMPUTADORA GRAFITO DOS NIVELES	747.21
M-11-85-571	MESA PARA COMPUTADORA GRAFITO DOS NIVELES	747.21
M-11-85-572	MESA PARA COMPUTADORA GRAFITO DOS NIVELES	747.21
M-11-85-573	MESA PARA COMPUTADORA GRAFITO DOS NIVELES	747.21
M-11-85-574	MESA PARA BIBLIOTECA (MESA PARA MAESTRO )	488.46
M-11-85-575	MESA PARA BIBLIOTECA (MESA PARA MAESTRO )	488.46
M-11-85-576	MESA PARA BIBLIOTECA	488.46
M-11-85-577	MESA PARA BIBLIOTECA	488.46
M-11-85-578	MESA PARA MAESTRO	488.46
M-11-85-579	MESA PARA MAESTRO	488.46
M-11-85-580	ESCRITORIO EN L CON ARCHIVERO MOBIL	1,531.23
M-11-85-581	ESCRITORIO EN L CON ARCHIVERO MOBIL	1,531.23
M-11-85-582	ESCRITORIO EN L CON ARCHIVERO MOBIL	1,531.23
M-11-85-583	ESCRITORIO EN L CON ARCHIVERO MOBIL	1,531.23
M-11-85-584	ESCRITORIO EN L CON ARCHIVERO MOBIL	1,531.23
M-11-85-585	ESCRITORIO EN L CON ARCHIVERO MOBIL	1,531.23
M-11-85-586	ESCRITORIO EN L CON ARCHIVERO MOBIL	1,531.23
M-11-85-587	ESCRITORIO EN L CON ARCHIVERO MOBIL	1,531.23
M-11-85-588	ESCRITORIO EN L CON ARCHIVERO MOBIL	1,531.23
M-11-85-589	ESCRITORIO EN L CON ARCHIVERO MOBIL	1,531.23
M-11-85-590	ESCRITORIO EN L CON ARCHIVERO MOBIL	1,531.23
M-11-85-591	ESCRITORIO SECRETARIAL	747.21
M-11-85-592	ESCRITORIO SECRETARIAL	747.21
M-11-85-593	ARCHIVERO DE 3 GAVETAS DE GRAFITO	986.12
M-11-86-594	ESCRITORIO DIRECTIVO CON RETORNO, LIBRERO Y MESA	18,687.21
M-11-86-595	SILLON EJECUTIVO CON 2 SILLONES DE VITA	5,692.50
M-11-86-596	SILLON EJECUTIVO DE VISITA	514.91

**Cuenta Pública 2017**  
**Relación de Bienes Muebles que integran el Patrimonio**  
**Al 31 de Marzo de 2017**  
**(pesos)**

**Ente Público: INSTITUTO TECNOLÓGICO SUPERIOR DEL SUR DEL ESTADO DE YUCATÁN**

Código	Descripción del Bien Mueble	Valor en libros
M-11-86-597	SILLON EJECUTIVO DE VISITA	514.91
M-11-86-598	SILLON EJECUTIVO DE VISITA	514.91
M-11-86-599	SILLON EJECUTIVO DE VISITA	514.91
M-11-86-600	SILLON EJECUTIVO DE VISITA	514.91
M-11-86-601	SILLON EJECUTIVO DE VISITA	514.91
M-11-86-602	SILLON EJECUTIVO DE VISITA	514.91
M-11-86-603	SILLON EJECUTIVO DE VISITA	514.91
M-11-86-604	SILLON EJECUTIVO DE VISITA	514.91
M-11-86-605	SILLON EJECUTIVO DE VISITA	514.91
M-11-86-606	SILLON EJECUTIVO DE VISITA	514.91
M-11-86-607	SILLON EJECUTIVO DE VISITA	514.91
M-11-86-608	SILLON EJECUTIVO DE VISITA	514.91
M-11-86-609	SILLON EJECUTIVO DE VISITA	514.91
M-11-86-610	SILLON EJECUTIVO DE VISITA	514.91
M-11-86-611	SILLON EJECUTIVO DE VISITA	514.91
M-11-86-612	SILLON EJECUTIVO DE VISITA	514.91
M-11-86-613	SILLON EJECUTIVO DE VISITA	514.91
M-11-86-614	SILLON EJECUTIVO DE VISITA	514.91
M-11-86-615	SILLON EJECUTIVO DE VISITA	514.91
M-11-86-616	SILLON EJECUTIVO DE VISITA	514.91
M-11-86-617	SILLON EJECUTIVO DE VISITA	514.91
M-11-86-618	SILLON EJECUTIVO DE VISITA	514.91
M-11-86-619	SILLON EJECUTIVO DE VISITA	514.91
M-11-86-620	MESA DE JUNTAS DE GRAFITO	1,794.00
M-11-86-621	ESCRITORIO SECRETARIAL	747.21
M-11-86-622	TELEFONO DIGITAL BLANCO MARCA: PANASONIC MODELO: KX-TS108LXW SERIE: GBK114264	465.75
M-11-86-623	TELEFONO DIGITAL BLANCO MARCA: PANASONIC MODELO: KX-TS108LXW SERIE: GBK114336	465.75
M-11-86-624	TELEFONO DIGITAL BLANCO MARCA: PANASONIC MODELO: KX-TS108LXW SERIE: GBK114308	465.75
M-11-86-625	TELEFONO DIGITAL BLANCO MARCA: PANASONIC MODELO: KX-TS108LXW SERIE: GBK114334	465.75
M-11-86-626	TELEFONO DIGITAL BLANCO MARCA: PANASONIC MODELO: KX-TS108LXW SERIE: GBK114557	465.75
M-11-86-627	TELEFONO DIGITAL BLANCO MARCA: PANASONIC MODELO: KX-TS108LXW SERIE: GBK114419	465.75
M-11-86-628	TELEFONO DIGITAL BLANCO MARCA: PANASONIC MODELO: KX-TS108LXW SERIE: GBK114282	465.75
M-11-86-629	TELEFONO DIGITAL BLANCO MARCA: PANASONIC MODELO: KX-TS108LXW SERIE: GBK114390	465.75
M-11-86-630	TELEFONO DIGITAL BLANCO MARCA: PANASONIC MODELO: KX-TS108LXW SERIE: GBKB114307	465.75
M-11-86-631	TELEFONO DIGITAL BLANCO MARCA: PANASONIC MODELO: KX-TS108LXW SERIE: GBKB114455	465.75
M-11-86-632	TELEFONO DIGITAL BLANCO MARCA: PANASONIC MODELO: KX-TS108LXW SERIE: GBKB114585	465.75
M-11-86-633	TELEFONO DIGITAL BLANCO MARCA: PANASONIC MODELO: KX-TS108LXW SERIE: GBKB114282	465.75
M-11-86-634	TELEFONO DIGITAL BLANCO MARCA: PANASONIC MODELO: KX-TS108LXW SERIE: GBKB114423	465.75
M-11-86-635	TELEFONO DIGITAL BLANCO MARCA: PANASONIC MODELO: KX-TS108LXW SERIE: GBKB114418	465.75
M-11-86-636	TELEFONO DIGITAL BLANCO	465.75

**Cuenta Pública 2017**  
**Relación de Bienes Muebles que integran el Patrimonio**  
**Al 31 de Marzo de 2017**  
**(pesos)**

**Ente Público: INSTITUTO TECNOLÓGICO SUPERIOR DEL SUR DEL ESTADO DE YUCATÁN**

Código	Descripción del Bien Mueble	Valor en libros
M-11-86-637	TELEFONO DIGITAL BLANCO MARCA: PANASONIC MODELO: KX-TS108LXW SERIE: 7GBKB114454	465.75
M-11-86-638	COMEDOR PARA 6 PERSONAS (INCLUYE SILLAS)	2,866.37
M-11-69-639	AIRE ACONDICIONADO LG 24 KBTUS MINISPLIT SERIE: 612TAHQ01601	3,875.52
M-11-69-640	AIRE ACONDICIONADO LG 24 KBTUS MINISPLIT SERIE: 703TAKK00397	3,875.52
M-11-69-641	AIRE ACONDICIONADO LG 24 KBTUS MINISPLIT SERIE: 703TAHQ00217	3,875.52
M-11-69-05	AIRE ACONDICIONADO LG 34 KBTUS MINISPLIT SERIE: 703TASW00342	6,346.46
M-11-69-06	AIRE ACONDICIONADO LG 34 KBTUS MINISPLIT SERIE: 703TATG00393	6,346.46
M-10-86-17	SUMINISTRO E INSTALACION DE PERCIANAS VERTICALES DE PVC	3,208.33
M-10-48-01	AIRE ACONDICIONADO TIPO MINISPLIT DE 12000 BTUS SERIE EVAPORACION: 003ATFZ032099 MARCA LG; SERIE CONDENSADOR: 004TALB02360 SERIE: MINISPLIT: 03EX4093003TAQP0102	2,465.58
M-10-48-02	AIRE ACONDICIONADO TIPO MINISPLIT DE 24000 BTUS SERIE EVAPORACION: 003ATFQP02108 MARCA LG; SERIE CONDENSADOR: 004TADRO1834. SERIE MINISPLIT: 001TAWN03977	3,558.88
M-10-48-03	AIRE ACONDICIONADO TIPO MINISPLIT DE 24000 BTUS SERIE EVAPORACION: 001TAYJ00626 MARCA LG; SERIE: 703TALB00056	3,558.88
M-10-48-04	AIRE ACONDICIONADO TIPO MINISPLIT DE 36000 BTUS SERIE EVAPORACION: 911KAPB01322 MARCA LG; SERIE CONDENSADOR: 911KASL00014	5,632.38
M-10-48-05	AIRE ACONDICIONADO TIPO MINISPLIT DE 36000 BTUS SERIE EVAPORACION: 911KAPB01237 MARCA LG; SERIE CONDENSADOR: 911KB00440	5,632.38
M-10-71-06	RELOJ ELECTROMECHANICO MOD. BP128-R6 SERIE: 0192901DQ	2,482.79
M-10-21-07	ELITE BUFFET	4,664.32
M-10-21-08	LOVE ITALY INTERM	4,475.58
M-10-21-09	SILLON ITALY INTE	2,992.08
M-10-21-10	SILLON ITALY INTE	2,992.08
M-10-21-11	ELITE MESA DE CENTRO	1,788.08
M-10-80-12	PZA CAMARA DE 30 MTS ANGULO 62" INFRARROJA	474.00
M-10-80-13	PANTALLAS 30" LCD PANASONIC SVGA SERIE: MXCA00315470	2,860.80
M-10-80-14	PANTALLAS 30" LCDPANASONIC SVGA	2,860.80
M-10-47-16	COPIADORA RICOH MP-2000 SERIE: L7006940256	14,249.73
M-09-15-01	GONDOLA INICIAL 12 ENTREPAÑOS DE 30 CMS DE FONDO Y 2.10 METROS DE ALTO	832.79
M-09-15-02	GONDOLA ADICIONAL CON 12 ENTREPAÑOS DE 30 CMS DE FONDO DE 2.10 M DE ALTO	727.37
M-09-15-03	SOPORTE PARA LIBROS DE LAMINA CALIBRE 18	7.70
M-09-15-59	SOPORTE PARA LIBROS DE LAMINA CALIBRE 18	7.70
M-09-15-60	SOPORTE PARA LIBROS DE LAMINA CALIBRE 18	7.70
M-09-15-61	SOPORTE PARA LIBROS DE LAMINA CALIBRE 18	7.70
M-09-15-62	SOPORTE PARA LIBROS DE LAMINA CALIBRE 18	7.70
M-09-15-63	SOPORTE PARA LIBROS DE LAMINA CALIBRE 18	7.70
M-09-15-64	SOPORTE PARA LIBROS DE LAMINA CALIBRE 18	7.70
M-09-15-65	SOPORTE PARA LIBROS DE LAMINA CALIBRE 18	7.70
M-09-15-66	SOPORTE PARA LIBROS DE LAMINA CALIBRE 18	7.70
M-09-15-67	SOPORTE PARA LIBROS DE LAMINA CALIBRE 18	7.70

**Cuenta Pública 2017**  
**Relación de Bienes Muebles que integran el Patrimonio**  
**Al 31 de Marzo de 2017**  
**(pesos)**

Ente Público: INSTITUTO TECNOLÓGICO SUPERIOR DEL SUR DEL ESTADO DE YUCATÁN

Código	Descripción del Bien Mueble	Valor en libros
M-09-15-68	SOPORTE PARA LIBROS DE LAMINA CALIBRE 18	7.70
M-09-15-69	SOPORTE PARA LIBROS DE LAMINA CALIBRE 18	7.70
M-09-15-70	SOPORTE PARA LIBROS DE LAMINA CALIBRE 18	7.70
M-09-15-71	SOPORTE PARA LIBROS DE LAMINA CALIBRE 18	7.70
M-09-15-72	SOPORTE PARA LIBROS DE LAMINA CALIBRE 18	7.70
M-09-15-73	SOPORTE PARA LIBROS DE LAMINA CALIBRE 18	7.70
M-09-15-74	SOPORTE PARA LIBROS DE LAMINA CALIBRE 18	7.70
M-09-15-75	SOPORTE PARA LIBROS DE LAMINA CALIBRE 18	7.70
M-09-15-76	SOPORTE PARA LIBROS DE LAMINA CALIBRE 18	7.70
M-09-15-77	SOPORTE PARA LIBROS DE LAMINA CALIBRE 18	7.70
M-09-15-78	SOPORTE PARA LIBROS DE LAMINA CALIBRE 18	7.70
M-09-15-79	SOPORTE PARA LIBROS DE LAMINA CALIBRE 18	7.70
M-09-15-80	SOPORTE PARA LIBROS DE LAMINA CALIBRE 18	7.70
M-09-15-81	SOPORTE PARA LIBROS DE LAMINA CALIBRE 18	7.70
M-09-15-82	SOPORTE PARA LIBROS DE LAMINA CALIBRE 18	7.70
M-09-15-83	SOPORTE PARA LIBROS DE LAMINA CALIBRE 18	7.70
M-09-15-84	SOPORTE PARA LIBROS DE LAMINA CALIBRE 18	7.70
M-09-15-85	SOPORTE PARA LIBROS DE LAMINA CALIBRE 18	7.70
M-09-15-86	SOPORTE PARA LIBROS DE LAMINA CALIBRE 18	7.70
M-09-15-87	SOPORTE PARA LIBROS DE LAMINA CALIBRE 18	7.70
M-09-15-88	SOPORTE PARA LIBROS DE LAMINA CALIBRE 18	7.70
M-09-15-89	SOPORTE PARA LIBROS DE LAMINA CALIBRE 18	7.70
M-09-15-90	SOPORTE PARA LIBROS DE LAMINA CALIBRE 18	7.70
M-09-15-91	SOPORTE PARA LIBROS DE LAMINA CALIBRE 18	7.70
M-09-15-92	SOPORTE PARA LIBROS DE LAMINA CALIBRE 18	7.70
M-09-15-93	SOPORTE PARA LIBROS DE LAMINA CALIBRE 18	7.70
M-09-15-94	SOPORTE PARA LIBROS DE LAMINA CALIBRE 18	7.70
M-09-15-95	SOPORTE PARA LIBROS DE LAMINA CALIBRE 18	7.70
M-09-15-96	SOPORTE PARA LIBROS DE LAMINA CALIBRE 18	7.70
M-09-15-97	SOPORTE PARA LIBROS DE LAMINA CALIBRE 18	7.70
M-09-15-98	SOPORTE PARA LIBROS DE LAMINA CALIBRE 18	7.70
M-09-15-99	SOPORTE PARA LIBROS DE LAMINA CALIBRE 18	7.70
M-09-15-100	SOPORTE PARA LIBROS DE LAMINA CALIBRE 18	7.70
M-09-15-101	SOPORTE PARA LIBROS DE LAMINA CALIBRE 18	7.70
M-09-15-102	SOPORTE PARA LIBROS DE LAMINA CALIBRE 18	7.70
M-09-15-103	SOPORTE PARA LIBROS DE LAMINA CALIBRE 18	7.70
M-09-15-104	SOPORTE PARA LIBROS DE LAMINA CALIBRE 18	7.70
M-09-15-105	SOPORTE PARA LIBROS DE LAMINA CALIBRE 18	7.70
M-09-15-106	SOPORTE PARA LIBROS DE LAMINA CALIBRE 18	7.70
M-09-15-107	SOPORTE PARA LIBROS DE LAMINA CALIBRE 18	7.70

**Cuenta Pública 2017**  
Relación de Bienes Muebles que integran el Patrimonio  
Al 31 de Marzo de 2017  
(pesos)

Ente Público: INSTITUTO TECNOLÓGICO SUPERIOR DEL SUR DEL ESTADO DE YUCATÁN

Código	Descripción del Bien Mueble	Valor en libros
M-09-15-108	SOPORTE PARA LIBROS DE LAMINA CALIBRE 18	7.70
M-09-15-109	SOPORTE PARA LIBROS DE LAMINA CALIBRE 18	7.70
M-09-15-110	SOPORTE PARA LIBROS DE LAMINA CALIBRE 18	7.70
M-09-15-111	SOPORTE PARA LIBROS DE LAMINA CALIBRE 18	7.70
M-09-15-112	SOPORTE PARA LIBROS DE LAMINA CALIBRE 18	7.70
M-09-15-113	SOPORTE PARA LIBROS DE LAMINA CALIBRE 18	7.70
M-09-15-114	SOPORTE PARA LIBROS DE LAMINA CALIBRE 18	7.70
M-09-15-115	SOPORTE PARA LIBROS DE LAMINA CALIBRE 18	7.70
M-09-15-116	SOPORTE PARA LIBROS DE LAMINA CALIBRE 18	7.70
M-09-15-117	SOPORTE PARA LIBROS DE LAMINA CALIBRE 18	7.70
M-09-15-118	SOPORTE PARA LIBROS DE LAMINA CALIBRE 18	7.70
M-09-15-119	SOPORTE PARA LIBROS DE LAMINA CALIBRE 18	7.70
M-09-15-120	SOPORTE PARA LIBROS DE LAMINA CALIBRE 18	7.70
M-09-15-121	SOPORTE PARA LIBROS DE LAMINA CALIBRE 18	7.70
M-09-15-122	SOPORTE PARA LIBROS DE LAMINA CALIBRE 18	7.70
M-09-15-123	SOPORTE PARA LIBROS DE LAMINA CALIBRE 18	7.70
M-09-15-124	SOPORTE PARA LIBROS DE LAMINA CALIBRE 18	7.70
M-09-15-125	SOPORTE PARA LIBROS DE LAMINA CALIBRE 18	7.70
M-09-15-126	SOPORTE PARA LIBROS DE LAMINA CALIBRE 18	7.70
M-09-15-127	SOPORTE PARA LIBROS DE LAMINA CALIBRE 18	7.70
M-09-15-128	SOPORTE PARA LIBROS DE LAMINA CALIBRE 18	7.70
M-09-15-129	SOPORTE PARA LIBROS DE LAMINA CALIBRE 18	7.70
M-09-15-130	SOPORTE PARA LIBROS DE LAMINA CALIBRE 18	7.70
M-09-15-131	SOPORTE PARA LIBROS DE LAMINA CALIBRE 18	7.70
M-09-15-132	SOPORTE PARA LIBROS DE LAMINA CALIBRE 18	7.70
M-09-15-133	SOPORTE PARA LIBROS DE LAMINA CALIBRE 18	7.70
M-09-15-134	SOPORTE PARA LIBROS DE LAMINA CALIBRE 18	7.70
M-09-15-135	SOPORTE PARA LIBROS DE LAMINA CALIBRE 18	7.70
M-09-15-136	SOPORTE PARA LIBROS DE LAMINA CALIBRE 18	7.70
M-09-15-137	SOPORTE PARA LIBROS DE LAMINA CALIBRE 18	7.70
M-09-15-138	SOPORTE PARA LIBROS DE LAMINA CALIBRE 18	7.70
M-09-15-139	SOPORTE PARA LIBROS DE LAMINA CALIBRE 18	7.70
M-09-15-140	SOPORTE PARA LIBROS DE LAMINA CALIBRE 18	7.70
M-09-15-141	SOPORTE PARA LIBROS DE LAMINA CALIBRE 18	7.70
M-09-15-142	SOPORTE PARA LIBROS DE LAMINA CALIBRE 18	7.70
M-09-15-143	SOPORTE PARA LIBROS DE LAMINA CALIBRE 18	7.70
M-09-15-144	SOPORTE PARA LIBROS DE LAMINA CALIBRE 18	7.70
M-09-15-145	SOPORTE PARA LIBROS DE LAMINA CALIBRE 18	7.70
M-09-15-146	SOPORTE PARA LIBROS DE LAMINA CALIBRE 18	7.70
M-09-15-147	SOPORTE PARA LIBROS DE LAMINA CALIBRE 18	7.70

**Cuenta Pública 2017**  
**Relación de Bienes Muebles que integran el Patrimonio**  
**Al 31 de Marzo de 2017**  
**(pesos)**

Ente Público: INSTITUTO TECNOLÓGICO SUPERIOR DEL SUR DEL ESTADO DE YUCATÁN

Código	Descripción del Bien Mueble	Valor en libros
M-09-15-148	SOPORTE PARA LIBROS DE LAMINA CALIBRE 18	7.70
M-09-15-149	SOPORTE PARA LIBROS DE LAMINA CALIBRE 18	7.70
M-09-15-150	SOPORTE PARA LIBROS DE LAMINA CALIBRE 18	7.70
M-09-15-151	SOPORTE PARA LIBROS DE LAMINA CALIBRE 18	7.70
M-09-15-152	SOPORTE PARA LIBROS DE LAMINA CALIBRE 18	7.70
M-09-15-153	SOPORTE PARA LIBROS DE LAMINA CALIBRE 18	7.70
M-09-15-154	SOPORTE PARA LIBROS DE LAMINA CALIBRE 18	7.70
M-09-15-155	SOPORTE PARA LIBROS DE LAMINA CALIBRE 18	7.70
M-09-15-156	SOPORTE PARA LIBROS DE LAMINA CALIBRE 18	7.70
M-09-15-157	SOPORTE PARA LIBROS DE LAMINA CALIBRE 18	7.70
M-09-53-158	SUMISTRO E INSTALACION DE PERCIANAS VERTICALES PARA OFICINAS.	1,826.81
M-09-37-55	GAVETA DE ALUMINIO (AREA DE COCINA Y BAÑO)	1,466.25
M-09-37-56	GAVETA DE ALUMINIO (AREA DE COCINA Y BAÑO)	1,466.25
M-09-64-24	SILLAS EJECUTIVAS PIEL PLUS	517.28
M-09-64-25	SILLAS EJECUTIVAS PIEL PLUS	517.28
M-09-64-26	SILLAS SECRETARIAL GALES NEGRO	165.38
M-09-64-27	SILLAS SECRETARIAL GALES NEGRO	165.38
M-09-64-28	SILLAS SECRETARIAL GALES NEGRO	165.38
M-09-64-29	SILLA PARA COMPUTO NEGRA	81.61
M-09-64-30	SILLA PARA COMPUTO NEGRA	81.61
M-09-64-31	SILLA PARA COMPUTO NEGRA	81.61
M-09-64-32	SILLA PARA COMPUTO NEGRA	81.61
M-09-64-33	SILLA PARA COMPUTO NEGRA	81.61
M-09-64-34	SILLA PLEGABLE BLANCA	92.25
M-09-64-35	SILLA PLEGABLE BLANCA	92.25
M-09-64-36	SILLA PLEGABLE BLANCA	92.25
M-09-64-37	SILLA PLEGABLE BLANCA	92.25
M-09-64-38	SILLA PLEGABLE BLANCA	92.25
M-09-64-39	SILLA PLEGABLE BLANCA	92.25
M-09-64-40	MESA BINARIA PLAGABLE BLANCA	202.27
M-09-64-41	TELEFONO MOTOROLA M6210 2.4 GHZ	94.27
M-09-64-42	TELEFONO MOTOROLA M6210 2.4 GHZ	94.27
M-09-64-43	TRITURADORA FELLOWES P-57CS. SERIE: CRS2057	330.75
M-09-64-44	TELEFONO MODERPHONE TC1018 AL	58.27
M-09-64-45	TELEFONO MODERPHONE TC1018 AL	58.27
M-09-64-46	TELEFONO MODERPHONE TC1018 AL	58.27
M-09-64-47	TELEFONO MODERPHONE TC1018 AL	58.27
M-09-64-48	TELEFONO MODERPHONE TC1018 AL	58.27
M-09-64-49	RADIO 2 VIAS MIDLAND LXT330VP3	157.27
M-09-64-51	TELEFONO PANASONIC KX-TG1311 SERIE. KXTS5LXBIGAAA44817	112.27

**Cuenta Pública 2017**  
**Relación de Bienes Muebles que integran el Patrimonio**  
**Al 31 de Marzo de 2017**  
**(pesos)**

**Ente Público: INSTITUTO TECNOLÓGICO SUPERIOR DEL SUR DEL ESTADO DE YUCATÁN**

Código	Descripción del Bien Mueble	Valor en libros
M-09-64-52	TELEFONO PANASONIC KX-TG1311 SERIE. KXTS5LXBIGAAA452413	112.27
M-09-64-53	ESCRITORIO EJECUTIVO EN L PRIM	1,237.27
M-09-39-159	SUMINISTRO E INTALACION DE PERCIANAS VERTICALES PARA OFICINA	1,826.81
M-09-33-160	SUMINISTRO E INTALACION DE PERCIANAS VERTICALES LISAS PARA OFICINA CALIBRE 27	14,640.25
M-09-53-04	KIT GSM NOKIA 1680. SERIE: 011671005825521	157.50
M-09-50-05	MINI-SPLIT PARED ALTA MCA. TRANE DE 36 ML. MOD. MWW536 SERIE: AT0810-1570MX	2,355.00
M-09-50-06	MINI-SPLIT PARED ALTA MCA. TRANE DE 36 ML. MOD. MWW536 SERIE: AT1108-1813MX	2,355.00
M-09-50-07	CONDENSADORA MCA. TRANE DE 36 ML MOD. 2TTB0036, SERIE: 91815B93F	2,990.94
M-09-50-08	CONDENSADORA MCA. TRANE DE 36 ML MOD. 2TTB0036, SERIE: 9212K6T3F	3,434.04
M-09-50-09	MINI-SPLIT MARCA. TRANE MOD. 2MCW0518A1AA, SERIE 310180004559	1,823.44
M-09-50-10	CONDENSADORA MARCA: TRANE MOD. 2MCW0518A1AA, SERIE 31011180003964	2,663.65
M-09-50-11	MINI-SPLIT PARED ALTA MARCA. TRANE DE 12 MIL BTU/HR MOD. 2MCW0512, SERIE 3138180009028	1,905.10
M-09-50-12	CONDENSADORA TRANE MOD.TTK0512A1AA, SERIE 3069780006853	2,338.44
M-09-35-13	SILLA P/COMPUTO NEGRA	81.61
M-09-35-14	SILLA P/COMPUTO NEGRA	81.61
M-09-35-15	SILLA P/COMPUTO NEGRA	81.61
M-09-35-16	SILLA P/COMPUTO NEGRA	81.61
M-09-35-17	SILLA P/COMPUTO NEGRA	81.61
M-09-35-18	SILLA P/COMPUTO NEGRA	81.61
M-09-35-19	SILLA P/COMPUTO NEGRA	81.61
M-09-35-20	SILLA P/COMPUTO NEGRA	81.61
M-09-42-21	SILLA EJECUTIVA PIEL PLUS	536.43
M-09-42-22	SILLA EJECUTIVA PIEL PLUS	536.43
M-09-42-23	SILLA EJECUTIVA PIEL PLUS	536.43
M-09-04-54	RELOJ ELECTROMECHANICO MARCA: SIAASA MOD. 125QR4 SERIE: 0173753DP	1,083.88
M-09-39-57	TABLERO INFORMATIVO DE 1 X 1 MT CON PUERTAS DE CRISTAL DE 6MM	564.46
M-09-98-161	SUMINISTRO E INSTALACIOHN DE PERCIANAS VERTICALES DE PVC MODELO LISO	5,261.48
M-09-96-58	CAFETERA MARCA OSTER 4 TZS	67.37
M-08-18-01	AIRE ACONDICIONADO DE 5000BTUS SAMSUNG	368.96
M-08-18-02	AIRE ACONDICIONADO DE 5000BTUS LG	368.96
M-08-18-03	AIRE ACONDICIONADO DE 36000BTUS	1,570.71
M-08-18-04	AIRE ACONDICIONADO DE 36000BTUS	1,570.71
M-08-89-05	SUMINISTRO, CONFECCION E INSTALACION DE CORTINAS	2,353.04
M-08-01-06	SUMINISTRO, CONFECCION E INSTALACION DE CORTINAS	1,669.71
M-08-83-07	CAJAS DE LAMINA DE ACERO INOXIDABLE PARA ALOJAR PROYECTOS	192.78
M-08-83-08	CAJAS DE LAMINA DE ACERO INOXIDABLE PARA ALOJAR PROYECTOS	192.78
M-08-83-09	CAJAS DE LAMINA DE ACERO INOXIDABLE PARA ALOJAR PROYECTOS	192.78
M-08-83-10	CAJAS DE LAMINA DE ACERO INOXIDABLE PARA ALOJAR PROYECTOS	192.78
M-08-83-11	CAJAS DE LAMINA DE ACERO INOXIDABLE PARA ALOJAR PROYECTOS	192.78

**Cuenta Pública 2017**  
**Relación de Bienes Muebles que integran el Patrimonio**  
**Al 31 de Marzo de 2017**  
**(pesos)**

Ente Público: **INSTITUTO TECNOLÓGICO SUPERIOR DEL SUR DEL ESTADO DE YUCATÁN**

Código	Descripción del Bien Mueble	Valor en libros
M-08-83-12	CAJAS DE LAMINA DE ACERO INOXIDABLE PARA ALOJAR PROYECTOS	192.78
M-08-83-13	CAJAS DE LAMINA DE ACERO INOXIDABLE PARA ALOJAR PROYECTOS	192.78
M-08-83-14	CAJAS DE LAMINA DE ACERO INOXIDABLE PARA ALOJAR PROYECTOS	192.78
M-08-83-15	CAJAS DE LAMINA DE ACERO INOXIDABLE PARA ALOJAR PROYECTOS	192.78
M-08-83-16	CAJAS DE LAMINA DE ACERO INOXIDABLE PARA ALOJAR PROYECTOS	192.78
M-08-83-17	CAJAS DE LAMINA DE ACERO INOXIDABLE PARA ALOJAR PROYECTOS	192.78
M-08-83-18	CAJAS DE LAMINA DE ACERO INOXIDABLE PARA ALOJAR PROYECTOS	192.78
M-08-83-19	CAJAS DE LAMINA DE ACERO INOXIDABLE PARA ALOJAR PROYECTOS	192.78
M-08-83-20	CAJAS DE LAMINA DE ACERO INOXIDABLE PARA ALOJAR PROYECTOS	192.78
M-08-83-21	BASE TIPO ESCUEDRA, FABRICADOS CON TUVO GALV. DE 3/4 DE 075 X 75 CMS. DE LARGO CON PLACA DE HIERRO	73.86
M-08-83-22	BASE TIPO ESCUEDRA, FABRICADOS CON TUVO GALV. DE 3/4 DE 075 X 75 CMS. DE LARGO CON PLACA DE HIERRO	73.86
M-08-83-23	BASE TIPO ESCUEDRA, FABRICADOS CON TUVO GALV. DE 3/4 DE 075 X 75 CMS. DE LARGO CON PLACA DE HIERRO	73.86
M-08-83-24	BASE TIPO ESCUEDRA, FABRICADOS CON TUVO GALV. DE 3/4 DE 075 X 75 CMS. DE LARGO CON PLACA DE HIERRO	73.86
M-08-83-25	BASE TIPO ESCUEDRA, FABRICADOS CON TUVO GALV. DE 3/4 DE 075 X 75 CMS. DE LARGO CON PLACA DE HIERRO	73.86
M-08-83-26	BASE TIPO ESCUEDRA, FABRICADOS CON TUVO GALV. DE 3/4 DE 075 X 75 CMS. DE LARGO CON PLACA DE HIERRO	73.86
M-08-83-27	BASE TIPO ESCUEDRA, FABRICADOS CON TUVO GALV. DE 3/4 DE 075 X 75 CMS. DE LARGO CON PLACA DE HIERRO	73.86
M-08-83-28	BASE TIPO ESCUEDRA, FABRICADOS CON TUVO GALV. DE 3/4 DE 075 X 75 CMS. DE LARGO CON PLACA DE HIERRO	73.86
M-08-83-29	BASE TIPO ESCUEDRA, FABRICADOS CON TUVO GALV. DE 3/4 DE 075 X 75 CMS. DE LARGO CON PLACA DE HIERRO	73.86
M-08-83-30	BASE TIPO ESCUEDRA, FABRICADOS CON TUVO GALV. DE 3/4 DE 075 X 75 CMS. DE LARGO CON PLACA DE HIERRO	73.86
M-08-83-31	BASE TIPO ESCUEDRA, FABRICADOS CON TUVO GALV. DE 3/4 DE 075 X 75 CMS. DE LARGO CON PLACA DE HIERRO	73.86
M-08-83-32	BASE TIPO ESCUEDRA, FABRICADOS CON TUVO GALV. DE 3/4 DE 075 X 75 CMS. DE LARGO CON PLACA DE HIERRO	73.86
M-08-83-33	BASE TIPO ESCUEDRA, FABRICADOS CON TUVO GALV. DE 3/4 DE 075 X 75 CMS. DE LARGO CON PLACA DE HIERRO	73.86
M-08-83-34	BASE TIPO ESCUEDRA, FABRICADOS CON TUVO GALV. DE 3/4 DE 075 X 75 CMS. DE LARGO CON PLACA DE HIERRO	73.86
M-08-83-35	PIEZAS CAJAS PARA ALOJAR EL CPU HECHAS DE VARILLA REDONDA Y PISO DE MADERA	73.86
M-08-83-36	PIEZAS CAJAS PARA ALOJAR EL CPU HECHAS DE VARILLA REDONDA Y PISO DE MADERA	73.86
M-08-83-37	PIEZAS CAJAS PARA ALOJAR EL CPU HECHAS DE VARILLA REDONDA Y PISO DE MADERA	73.86

**Cuenta Pública 2017**  
**Relación de Bienes Muebles que integran el Patrimonio**  
**Al 31 de Marzo de 2017**  
**(pesos)**

**Ente Público: INSTITUTO TECNOLÓGICO SUPERIOR DEL SUR DEL ESTADO DE YUCATÁN**

Código	Descripción del Bien Mueble	Valor en libros
M-08-83-38	PIEZAS CAJAS PARA ALOJAR EL CPU HECHAS DE VARILLA REDONDA Y PISO DE MADERA	73.86
M-08-83-39	PIEZAS CAJAS PARA ALOJAR EL CPU HECHAS DE VARILLA REDONDA Y PISO DE MADERA	73.86
M-08-83-40	PIEZAS CAJAS PARA ALOJAR EL CPU HECHAS DE VARILLA REDONDA Y PISO DE MADERA	73.86
M-08-83-41	PIEZAS CAJAS PARA ALOJAR EL CPU HECHAS DE VARILLA REDONDA Y PISO DE MADERA	73.86
M-08-83-42	PIEZAS CAJAS PARA ALOJAR EL CPU HECHAS DE VARILLA REDONDA Y PISO DE MADERA	73.86
M-08-83-43	PIEZAS CAJAS PARA ALOJAR EL CPU HECHAS DE VARILLA REDONDA Y PISO DE MADERA	73.86
M-08-83-44	PIEZAS CAJAS PARA ALOJAR EL CPU HECHAS DE VARILLA REDONDA Y PISO DE MADERA	73.86
M-08-83-45	PIEZAS CAJAS PARA ALOJAR EL CPU HECHAS DE VARILLA REDONDA Y PISO DE MADERA	73.86
M-08-83-46	PIEZAS CAJAS PARA ALOJAR EL CPU HECHAS DE VARILLA REDONDA Y PISO DE MADERA	73.86
M-08-83-47	PIEZAS CAJAS PARA ALOJAR EL CPU HECHAS DE VARILLA REDONDA Y PISO DE MADERA	73.86
M-08-83-48	PIEZAS CAJAS PARA ALOJAR EL CPU HECHAS DE VARILLA REDONDA Y PISO DE MADERA	73.86
M-08-87-49	ARCHIVERO METALICO DE 4 GAVETAS	503.18
M-08-98-50	ARCHIVERO DE 4 GAVETAS METALICO OFICIO 130 X 50 X 68	531.13
M-08-98-51	ARCHIVERO DE 4 GAVETAS METALICO OFICIO 130 X 50 X 68	531.13
M-08-35-52	EXTINTOR DE GAS CARBONICO CO2 DE 5 LBS (2.3 KGS)	428.95
M-08-35-53	EXTINTOR DE GAS CARBONICO CO2 DE 5 LBS 4.5 KGS	428.95
M-08-72-54	EXTINTOR DE POLVO QUIMICO SECO DE 6 KGS	115.06
M-08-72-55	EXTINTOR DE POLVO QUIMICO SECO DE 6 KGS	115.06
M-08-72-56	EXTINTOR DE POLVO QUIMICO SECO DE 6 KGS	115.06
M-08-72-57	EXTINTOR DE POLVO QUIMICO SECO DE 6 KGS	115.06
M-07-30-04	CARRO TRANSPORTADOR DE LIBROS C/4 COMPARTIMIENTOS Y RODAJAS MEDIDAS 80 X 50 X 95 CM	27.02
M-07-30-05	TARJETERO CON 6 CAJONES PARA FICHAS BIBLIOGRAFICAS DE 3" X 5"	28.55
M-07-62-45	ESPEJO CONVEXO DE VIDRIO, CON BASE DE ALUMINIO PARA FIJAR AL MURO O COLUMNA. SISTEMA DE ROTULA DIRECCIONAL DE ALUMINIO	17.11
M-07-62-46	ESPEJO CONVEXO DE VIDRIO, CON BASE DE ALUMINIO PARA FIJAR AL MURO O COLUMNA. SISTEMA DE ROTULA DIRECCIONAL DE ALUMINIO	17.11
M-07-62-47	ESPEJO CONVEXO DE VIDRIO, CON BASE DE ALUMINIO PARA FIJAR AL MURO O COLUMNA. SISTEMA DE ROTULA DIRECCIONAL DE ALUMINIO	17.11
M-07-62-48	ESPEJO CONVEXO DE VIDRIO, CON BASE DE ALUMINIO PARA FIJAR AL MURO O COLUMNA. SISTEMA DE ROTULA DIRECCIONAL DE ALUMINIO	17.11
M-07-62-49	ESPEJO CONVEXO DE VIDRIO, CON BASE DE ALUMINIO PARA FIJAR AL MURO O COLUMNA. SISTEMA DE ROTULA DIRECCIONAL DE ALUMINIO	17.11
M-07-62-50	ESPEJO CONVEXO DE VIDRIO, CON BASE DE ALUMINIO PARA FIJAR AL MURO O COLUMNA. SISTEMA DE ROTULA DIRECCIONAL DE ALUMINIO	17.11
M-07-32-23	TARJETERO 25 ESPACIOS PARA RELOJ CHECADOR	16.66
M-07-39-24	ESCALERA DE TIJERA CASERA FECUPESC-TICG03-06	31.58
M-07-10-25	PERSIANAS VERTICALES DE PVC COLOR IVORY Y VISILLOS	644.11
M-07-70-45	TELEFONO INALAMBRIICO PANASONIC KX-TG1711MEB	38.19
M-07-79-30	PROYECTOR VIEWSONIC PJ503D LUMENES SVGA DLP DE 1500 ANSI LUMENES SERIE: QLK074000757	594.52
M-07-79-31	PROYECTOR VIEWSONIC PJ503D LUMENES SVGA DLP DE 1500 ANSI LUMENES SERIE: QLK074000768	594.52

**Cuenta Pública 2017**  
**Relación de Bienes Muebles que integran el Patrimonio**  
**Al 31 de Marzo de 2017**  
**(pesos)**

Ente Público: INSTITUTO TECNOLÓGICO SUPERIOR DEL SUR DEL ESTADO DE YUCATÁN

Código	Descripción del Bien Mueble	Valor en libros
M-07-79-32	PROYECTOR VIEWSONIC PJ503D LUMENES SVGA DLP DE 1500 ANSI LUMENES SERIE: QLK073101351	594.52
M-07-79-33	PROYECTOR VIEWSONIC PJ503D LUMENES SVGA DLP DE 1500 ANSI LUMENES SERIE: QLK074000798	594.52
M-07-79-34	PROYECTOR VIEWSONIC PJ503D LUMENES SVGA DLP DE 1500 ANSI LUMENES SERIE: QLK074000782	594.52
M-07-79-35	PROYECTOR VIEWSONIC PJ503D LUMENES SVGA DLP DE 1500 ANSI LUMENES SERIE: QLK074000804	594.52
M-07-79-36	PROYECTOR VIEWSONIC PJ503D LUMENES SVGA DLP DE 1500 ANSI LUMENES SERIE: QXJ083001843	594.52
M-07-79-37	PROYECTOR VIEWSONIC PJ503D LUMENES SVGA DLP DE 1500 ANSI LUMENES SERIE: 766907692815	594.52
M-07-79-38	PROYECTOR VIEWSONIC PJ503D LUMENES SVGA DLP DE 1500 ANSI LUMENES SERIE: QLK074000847	594.52
M-07-79-39	PROYECTOR VIEWSONIC PJ503D LUMENES SVGA DLP DE 1500 ANSI LUMENES SERIE: QLK074000803	594.52
M-07-79-40	PROYECTOR VIEWSONIC PJ503D LUMENES SVGA DLP DE 1500 ANSI LUMENES SERIE: QLK074000787	594.52
M-07-79-41	PROYECTOR VIEWSONIC PJ503D LUMENES SVGA DLP DE 1500 ANSI LUMENES SERIE: QLK074000801	594.52
M-07-79-42	PROYECTOR VIEWSONIC PJ503D LUMENES SVGA DLP DE 1500 ANSI LUMENES SERIE: QLK074000771	594.52
M-07-79-43	PROYECTOR VIEWSONIC PJ503D LUMENES SVGA DLP DE 1500 ANSI LUMENES SERIE: QKL073905617	594.52
M-07-79-44	PROYECTOR VIEWSONIC PJ503D LUMENES SVGA DLP DE 1500 ANSI LUMENES SERIE: QLK074000854	594.52
ME-15-91-01	PUPITRE	504.60
ME-15-91-02	PUPITRE	504.60
ME-15-91-03	PUPITRE	504.60
ME-15-91-04	PUPITRE	504.60
ME-15-91-05	PUPITRE	504.60
ME-15-91-06	PUPITRE	504.60
ME-15-91-07	PUPITRE	504.60
ME-15-91-08	PUPITRE	504.60
ME-15-91-09	PUPITRE	504.60
ME-15-91-10	PUPITRE	504.60
ME-15-91-11	PUPITRE	504.60
ME-15-91-12	PUPITRE	504.60
ME-15-91-13	PUPITRE	504.60
ME-15-91-14	PUPITRE	504.60
ME-15-91-15	PUPITRE	504.60
ME-15-91-16	PUPITRE	504.60
ME-15-91-17	PUPITRE	504.60
ME-15-91-18	PUPITRE	504.60
ME-15-91-19	PUPITRE	504.60
ME-15-91-20	PUPITRE	504.60
ME-15-91-21	PUPITRE	504.60
ME-15-91-22	PUPITRE	504.60
ME-15-91-23	PUPITRE	504.60
ME-15-91-24	PUPITRE	504.60
ME-15-91-25	PUPITRE	504.60
ME-15-91-26	PUPITRE	504.60
ME-15-91-27	PUPITRE	504.60

Cuenta Pública 2017  
Relación de Bienes Muebles que integran el Patrimonio  
Al 31 de Marzo de 2017  
(pesos)

Ente Público: INSTITUTO TECNOLÓGICO SUPERIOR DEL SUR DEL ESTADO DE YUCATÁN

Código	Descripción del Bien Mueble	Valor en libros
ME-15-91-28	PUPITRE	504.60
ME-15-91-29	PUPITRE	504.60
ME-15-91-30	PUPITRE	504.60
ME-15-91-31	PUPITRE	504.60
ME-15-91-32	PUPITRE	504.60
ME-15-91-33	PUPITRE	504.60
ME-15-91-34	PUPITRE	504.60
ME-15-91-35	PUPITRE	504.60
ME-15-91-36	PUPITRE	504.60
ME-15-91-37	PUPITRE	504.60
ME-15-91-38	PUPITRE	504.60
ME-15-91-39	PUPITRE	504.60
ME-15-91-40	PUPITRE	504.60
ME-15-91-41	PUPITRE	504.60
ME-15-91-42	PUPITRE	504.60
ME-15-91-43	PUPITRE	504.60
ME-15-91-44	PUPITRE	504.60
ME-15-91-45	PUPITRE	504.60
ME-15-91-46	PUPITRE	504.60
ME-15-91-47	PUPITRE	504.60
ME-15-91-48	PUPITRE	504.60
ME-15-91-49	PUPITRE	504.60
ME-15-91-50	PUPITRE	504.60
ME-15-91-51	PUPITRE	504.60
ME-15-91-52	PUPITRE	504.60
ME-15-91-53	PUPITRE	504.60
ME-15-91-54	PUPITRE	504.60
ME-15-91-55	PUPITRE	504.60
ME-15-91-56	PUPITRE	504.60
ME-15-91-57	PUPITRE	504.60
ME-15-91-58	PUPITRE	504.60
ME-15-91-59	PUPITRE	504.60
ME-15-91-60	PUPITRE	504.60
ME-15-91-61	PUPITRE	504.60
ME-15-91-62	PUPITRE	504.60
ME-15-91-63	PUPITRE	504.60
ME-15-91-64	PUPITRE	504.60
ME-15-91-65	PUPITRE	504.60
ME-15-91-66	PUPITRE	504.60
ME-15-91-67	PUPITRE	504.60

**Cuenta Pública 2017**  
Relación de Bienes Muebles que integran el Patrimonio  
Al 31 de Marzo de 2017  
(pesos)

Ente Público: INSTITUTO TECNOLÓGICO SUPERIOR DEL SUR DEL ESTADO DE YUCATÁN

Código	Descripción del Bien Mueble	Valor en libros
ME-15-91-68	PUPITRE	504.60
ME-15-91-69	PUPITRE	504.60
ME-15-91-70	PUPITRE	504.60
ME-15-91-71	PUPITRE	504.60
ME-15-91-72	PUPITRE	504.60
ME-15-91-73	PUPITRE	504.60
ME-15-91-74	PUPITRE	504.60
ME-15-91-75	PUPITRE	504.60
ME-15-91-76	PUPITRE	504.60
ME-15-91-77	PUPITRE	504.60
ME-15-91-78	PUPITRE	504.60
ME-15-91-79	PUPITRE	504.60
ME-15-91-80	PUPITRE	504.60
ME-15-91-81	PUPITRE	504.60
ME-15-91-82	PUPITRE	504.60
ME-15-91-83	PUPITRE	504.60
ME-15-91-84	PUPITRE	504.60
ME-15-91-85	PUPITRE	504.60
ME-15-91-86	PUPITRE	504.60
ME-15-91-87	PUPITRE	504.60
ME-15-91-88	PUPITRE	504.60
ME-15-91-89	PUPITRE	504.60
ME-15-91-90	PUPITRE	504.60
ME-15-91-91	PUPITRE	504.60
ME-15-91-92	PUPITRE	504.60
ME-15-91-93	PUPITRE	504.60
ME-15-91-94	PUPITRE	504.60
ME-15-91-95	PUPITRE	504.60
ME-15-91-96	PUPITRE	504.60
ME-15-91-97	PUPITRE	504.60
ME-15-91-98	PUPITRE	504.60
ME-15-91-99	PUPITRE	504.60
ME-15-91-100	PUPITRE	504.60
ME-15-91-101	PUPITRE	504.60
ME-15-91-102	PUPITRE	504.60
ME-15-91-103	PUPITRE	504.60
ME-15-91-104	PUPITRE	504.60
ME-15-91-105	PUPITRE	504.60
ME-15-91-106	PUPITRE	504.60
ME-15-91-107	PUPITRE	504.60

Cuenta Pública 2017  
Relación de Bienes Muebles que integran el Patrimonio  
Al 31 de Marzo de 2017  
(pesos)

Ente Público: INSTITUTO TECNOLÓGICO SUPERIOR DEL SUR DEL ESTADO DE YUCATÁN

Código	Descripción del Bien Mueble	Valor en libros
ME-15-91-108	PUPITRE	504.60
ME-15-91-109	PUPITRE	504.60
ME-15-91-110	PUPITRE	504.60
ME-15-91-111	PUPITRE	504.60
ME-15-91-112	PUPITRE	504.60
ME-15-91-113	PUPITRE	504.60
ME-15-91-114	PUPITRE	504.60
ME-15-91-115	PUPITRE	504.60
ME-15-91-116	PUPITRE	504.60
ME-15-91-117	PUPITRE	504.60
ME-15-91-118	PUPITRE	504.60
ME-15-91-119	PUPITRE	504.60
ME-15-91-120	PUPITRE	504.60
ME-15-91-121	PUPITRE	504.60
ME-15-91-122	PUPITRE	504.60
ME-15-91-123	PUPITRE	504.60
ME-15-91-124	PUPITRE	504.60
ME-15-91-125	PUPITRE	504.60
ME-15-91-126	PUPITRE	504.60
ME-15-91-127	PUPITRE	504.60
ME-15-91-128	PUPITRE	504.60
ME-15-91-129	PUPITRE	504.60
ME-15-91-130	PUPITRE	504.60
ME-15-91-131	PUPITRE	504.60
ME-15-91-132	PUPITRE	504.60
ME-15-91-133	PUPITRE	504.60
ME-15-91-134	PUPITRE	504.60
ME-15-91-135	PUPITRE	504.60
ME-15-91-136	PUPITRE	504.60
ME-15-91-137	PUPITRE	504.60
ME-15-91-138	PUPITRE	504.60
ME-15-91-139	PUPITRE	504.60
ME-15-91-140	PUPITRE	504.60
ME-15-91-141	PUPITRE	504.60
ME-15-91-142	PUPITRE	504.60
ME-15-91-143	PUPITRE	504.60
ME-15-91-144	PUPITRE	504.60
ME-15-91-145	PUPITRE	504.60
ME-15-91-146	PUPITRE	504.60
ME-15-91-147	PUPITRE	504.60

Cuenta Pública 2017  
Relación de Bienes Muebles que integran el Patrimonio  
Al 31 de Marzo de 2017  
(pesos)

Ente Público: INSTITUTO TECNOLÓGICO SUPERIOR DEL SUR DEL ESTADO DE YUCATÁN

Código	Descripción del Bien Mueble	Valor en libros
ME-15-91-148	PUPITRE	504.60
ME-15-91-149	PUPITRE	504.60
ME-15-91-150	PUPITRE	504.60
ME-15-91-151	PUPITRE	504.60
ME-15-91-152	PUPITRE	504.60
ME-15-91-153	PUPITRE	504.60
ME-15-91-154	PUPITRE	504.60
ME-15-91-155	PUPITRE	504.60
ME-15-91-156	PUPITRE	504.60
ME-15-91-157	PUPITRE	504.60
ME-15-91-158	PUPITRE	504.60
ME-15-91-159	PUPITRE	504.60
ME-15-91-160	PUPITRE	504.60
ME-15-91-161	PUPITRE	504.60
ME-15-91-162	PUPITRE	504.60
ME-15-91-163	PUPITRE	504.60
ME-15-91-164	PUPITRE	504.60
ME-15-91-165	PUPITRE	504.60
ME-15-91-166	PUPITRE	504.60
ME-15-91-167	PUPITRE	504.60
ME-15-91-168	PUPITRE	504.60
ME-15-91-169	PUPITRE	504.60
ME-15-91-170	PUPITRE	504.60
ME-15-91-171	PUPITRE	504.60
ME-15-91-172	PUPITRE	504.60
ME-15-91-173	PUPITRE	504.60
ME-15-91-174	PUPITRE	504.60
ME-15-91-175	PUPITRE	504.60
ME-15-91-176	PUPITRE	504.60
ME-15-91-177	PUPITRE	504.60
ME-15-91-178	PUPITRE	504.60
ME-15-91-179	PUPITRE	504.60
ME-15-91-180	PUPITRE	504.60
ME-15-91-181	PUPITRE	504.60
ME-15-91-182	PUPITRE	504.60
ME-15-91-183	PUPITRE	504.60
ME-15-91-184	PUPITRE	504.60
ME-15-91-185	PUPITRE	504.60
ME-15-91-186	PUPITRE	504.60
ME-15-91-187	PUPITRE	504.60

**Cuenta Pública 2017**  
Relación de Bienes Muebles que integran el Patrimonio  
Al 31 de Marzo de 2017  
(pesos)

Ente Público: INSTITUTO TECNOLÓGICO SUPERIOR DEL SUR DEL ESTADO DE YUCATÁN

Código	Descripción del Bien Mueble	Valor en libros
ME-15-91-188	PUPITRE	504.60
ME-15-91-189	PUPITRE	504.60
ME-15-91-190	PUPITRE	504.60
ME-15-91-191	PUPITRE	504.60
ME-15-91-192	PUPITRE	504.60
ME-15-91-193	PUPITRE	504.60
ME-15-91-194	PUPITRE	504.60
ME-15-91-195	PUPITRE	504.60
ME-15-91-196	PUPITRE	504.60
ME-15-91-197	PUPITRE	504.60
ME-15-91-198	PUPITRE	504.60
ME-15-91-199	PUPITRE	504.60
ME-15-91-200	PUPITRE	504.60
M-15-92-145	BUTACA CON PALETA	1,699.40
M-15-92-146	BUTACA CON PALETA	1,699.40
M-15-92-147	BUTACA CON PALETA	1,699.40
M-15-92-148	BUTACA CON PALETA	1,699.40
M-15-92-149	BUTACA CON PALETA	1,699.40
M-15-92-150	BUTACA CON PALETA	1,699.40
M-15-92-151	BUTACA CON PALETA	1,699.40
M-15-92-152	BUTACA CON PALETA	1,699.40
M-15-92-153	BUTACA CON PALETA	1,699.40
M-15-92-154	BUTACA CON PALETA	1,699.40
M-15-92-155	BUTACA CON PALETA	1,699.40
M-15-92-156	BUTACA CON PALETA	1,699.40
M-15-92-157	BUTACA CON PALETA	1,699.40
M-15-92-158	BUTACA CON PALETA	1,699.40
M-15-92-159	BUTACA CON PALETA	1,699.40
M-15-92-160	BUTACA CON PALETA	1,699.40
M-15-92-161	BUTACA CON PALETA	1,699.40
M-15-92-162	BUTACA CON PALETA	1,699.40
M-15-92-163	BUTACA CON PALETA	1,699.40
M-15-92-164	BUTACA CON PALETA	1,699.40
M-15-92-165	BUTACA CON PALETA	1,699.40
M-15-92-166	BUTACA CON PALETA	1,699.40
M-15-92-167	BUTACA CON PALETA	1,699.40
M-15-92-168	BUTACA CON PALETA	1,699.40
M-15-92-169	BUTACA CON PALETA	1,699.40
M-15-92-170	BUTACA CON PALETA	1,699.40
M-15-92-171	BUTACA CON PALETA	1,699.40

**Cuenta Pública 2017**  
Relación de Bienes Muebles que integran el Patrimonio  
Al 31 de Marzo de 2017  
(pesos)

Ente Público: INSTITUTO TECNOLÓGICO SUPERIOR DEL SUR DEL ESTADO DE YUCATÁN

Código	Descripción del Bien Mueble	Valor en libros
M-15-92-172	BUTACA CON PALETA	1,699.40
M-15-92-173	BUTACA CON PALETA	1,699.40
M-15-92-174	BUTACA CON PALETA	1,699.40
M-15-92-175	BUTACA CON PALETA	1,699.40
M-15-92-176	BUTACA CON PALETA	1,699.40
M-15-92-177	BUTACA CON PALETA	1,699.40
M-15-92-178	BUTACA CON PALETA	1,699.40
M-15-92-179	BUTACA CON PALETA	1,699.40
M-15-92-180	BUTACA CON PALETA	1,699.40
M-15-92-181	BUTACA CON PALETA	1,699.40
M-15-92-182	BUTACA CON PALETA	1,699.40
M-15-92-183	BUTACA CON PALETA	1,699.40
M-15-92-184	BUTACA CON PALETA	1,699.40
M-15-92-185	BUTACA CON PALETA	1,699.40
M-15-92-186	BUTACA CON PALETA	1,699.40
M-15-92-187	BUTACA CON PALETA	1,699.40
M-15-92-188	BUTACA CON PALETA	1,699.40
M-15-92-189	BUTACA CON PALETA	1,699.40
M-15-92-190	BUTACA CON PALETA	1,699.40
M-15-92-191	BUTACA CON PALETA	1,699.40
M-15-92-192	BUTACA CON PALETA	1,699.40
M-15-92-193	BUTACA CON PALETA	1,699.40
M-15-92-194	BUTACA CON PALETA	1,699.40
M-15-92-195	BUTACA CON PALETA	1,699.40
M-15-92-196	BUTACA CON PALETA	1,699.40
M-15-92-197	BUTACA CON PALETA	1,699.40
M-15-92-198	BUTACA CON PALETA	1,699.40
M-15-92-199	BUTACA CON PALETA	1,699.40
M-15-92-200	BUTACA CON PALETA	1,699.40
M-15-92-201	BUTACA CON PALETA	1,699.40
M-15-92-202	BUTACA CON PALETA	1,699.40
M-15-92-203	BUTACA CON PALETA	1,699.40
M-15-92-204	BUTACA CON PALETA	1,699.40
M-15-92-205	BUTACA CON PALETA	1,699.40
M-15-92-206	BUTACA CON PALETA	1,699.40
M-15-92-207	BUTACA CON PALETA	1,699.40
M-15-92-208	BUTACA CON PALETA	1,699.40
M-15-92-209	BUTACA CON PALETA	1,699.40
M-15-92-210	BUTACA CON PALETA	1,699.40
M-15-92-211	BUTACA CON PALETA	1,699.40

**Cuenta Pública 2017**  
Relación de Bienes Muebles que integran el Patrimonio  
Al 31 de Marzo de 2017  
(pesos)

Ente Público: INSTITUTO TECNOLÓGICO SUPERIOR DEL SUR DEL ESTADO DE YUCATÁN

Código	Descripción del Bien Mueble	Valor en libros
M-15-92-212	BUTACA CON PALETA	1,699.40
M-15-92-213	BUTACA CON PALETA	1,699.40
M-15-92-214	BUTACA CON PALETA	1,699.40
M-15-92-215	BUTACA CON PALETA	1,699.40
M-15-92-216	BUTACA CON PALETA	1,699.40
M-15-92-217	BUTACA CON PALETA	1,699.40
M-15-92-218	BUTACA CON PALETA	1,699.40
M-15-92-219	BUTACA CON PALETA	1,699.40
M-15-92-220	BUTACA CON PALETA	1,699.40
M-15-92-221	BUTACA CON PALETA	1,699.40
M-15-92-222	BUTACA CON PALETA	1,699.40
M-15-92-223	BUTACA CON PALETA	1,699.40
M-15-92-224	BUTACA CON PALETA	1,699.40
M-15-92-225	BUTACA CON PALETA	1,699.40
M-15-92-226	BUTACA CON PALETA	1,699.40
M-15-92-227	BUTACA CON PALETA	1,699.40
M-15-92-228	BUTACA CON PALETA	1,699.40
M-15-92-229	BUTACA CON PALETA	1,699.40
M-15-92-230	BUTACA CON PALETA	1,699.40
M-15-92-231	BUTACA CON PALETA	1,699.40
M-15-92-232	BUTACA CON PALETA	1,699.40
M-15-92-233	BUTACA CON PALETA	1,699.40
M-15-92-234	BUTACA CON PALETA	1,699.40
M-15-92-235	BUTACA CON PALETA	1,699.40
M-15-92-236	BUTACA CON PALETA	1,699.40
M-15-92-237	BUTACA CON PALETA	1,699.40
M-15-92-238	BUTACA CON PALETA	1,699.40
M-15-92-239	BUTACA CON PALETA	1,699.40
M-15-92-240	BUTACA CON PALETA	1,699.40
M-15-92-241	BUTACA CON PALETA	1,699.40
M-15-92-242	BUTACA CON PALETA	1,699.40
M-15-92-243	BUTACA CON PALETA	1,699.40
M-15-92-244	BUTACA CON PALETA	1,699.40
M-15-92-245	BUTACA CON PALETA	1,699.40
M-15-92-246	BUTACA CON PALETA	1,699.40
M-15-92-247	BUTACA CON PALETA	1,699.40
M-15-92-248	BUTACA CON PALETA	1,699.40
M-15-92-249	BUTACA CON PALETA	1,699.40
M-15-92-250	BUTACA CON PALETA	1,699.40
M-15-92-251	BUTACA CON PALETA	1,699.40

**Cuenta Pública 2017**  
**Relación de Bienes Muebles que integran el Patrimonio**  
**Al 31 de Marzo de 2017**  
**(pesos)**

Ente Público: **INSTITUTO TECNOLÓGICO SUPERIOR DEL SUR DEL ESTADO DE YUCATÁN**

Código	Descripción del Bien Mueble	Valor en libros
M-15-92-252	BUTACA CON PALETA	1,699.40
M-15-92-253	BUTACA CON PALETA	1,699.40
M-15-92-254	BUTACA CON PALETA	1,699.40
M-15-92-255	BUTACA CON PALETA	1,699.40
M-15-92-256	BUTACA CON PALETA	1,699.40
M-15-92-257	BUTACA CON PALETA	1,699.40
M-15-92-258	BUTACA CON PALETA	1,699.40
M-15-92-259	BUTACA CON PALETA	1,699.40
M-15-92-260	BUTACA CON PALETA	1,699.40
M-15-92-261	BUTACA CON PALETA	1,699.40
M-15-92-262	BUTACA CON PALETA	1,699.40
M-15-92-263	BUTACA CON PALETA	1,699.40
M-15-92-264	BUTACA CON PALETA	1,699.40
M-15-92-265	BUTACA CON PALETA	1,699.40
M-15-92-266	BUTACA CON PALETA	1,699.40
M-15-92-267	BUTACA CON PALETA	1,699.40
M-15-92-268	BUTACA CON PALETA	1,699.40
M-15-92-269	BUTACA CON PALETA	1,699.40
M-15-92-270	BUTACA CON PALETA	1,699.40
M-15-92-271	BUTACA CON PALETA	1,699.40
M-15-92-272	BUTACA CON PALETA	1,699.40
M-15-92-273	BUTACA CON PALETA	1,699.40
M-15-92-274	BUTACA CON PALETA	1,699.40
M-15-92-275	BUTACA CON PALETA	1,699.40
M-15-92-276	BUTACA CON PALETA	1,699.40
M-15-92-277	BUTACA CON PALETA	1,699.40
ME-14-00-01	CARPA (CON KID DE CORTINA)	5,891.83
ME-14-00-03	CARPA (CON KID DE CORTINA)	5,891.83
ME-13-80-01	TAMBORA EXTREME 24 X 20 X 24 BLANCA MODELO EXTMO	862.64
ME-13-20-02	BAFLE YAMAHA DXR15	5,876.85
ME-13-20-03	BAFLES YAMAHASAW 350	953.09
ME-13-20-05	BAFLES YAMAHASAW 350	953.09
ME-13-20-04	AMPLIFICADOR INTER M	3,773.77
ME-12-11-01	ESCRITORIO SECRETARIAL DE 1.20 GRAFITO	322.60
ME-12-11-02	ESCRITORIO SECRETARIAL DE 1.20 GRAFITO	322.60
ME-12-11-03	ESCRITORIO SECRETARIAL DE 1.20 GRAFITO	322.60
ME-12-11-04	ESCRITORIO SECRETARIAL DE 1.20 GRAFITO	322.60
ME-12-11-05	ESCRITORIO SECRETARIAL DE 1.20 GRAFITO	322.60
ME-12-11-06	ESCRITORIO SECRETARIAL DE 1.20 GRAFITO	322.60
ME-12-11-07	ARCHIVERO MULTIGAVETAS GRAFITO/NEGRO	233.19

**Cuenta Pública 2017**  
**Relación de Bienes Muebles que integran el Patrimonio**  
**Al 31 de Marzo de 2017**  
**(pesos)**

Ente Público: **INSTITUTO TECNOLÓGICO SUPERIOR DEL SUR DEL ESTADO DE YUCATÁN**

Código	Descripción del Bien Mueble	Valor en libros
ME-12-11-08	ARCHIVERO MULTIGAVETAS GRAFITO/CAFÉ	233.19
ME-12-11-09	ARCHIVERO MULTIGAVETAS GRAFITO/CAFÉ	233.19
ME-12-11-10	ARCHIVERO MULTIGAVETAS GRAFITO/CAFÉ	233.19
ME-12-11-11	ARCHIVERO MULTIGAVETAS GRAFITO/NEGRO	233.19
ME-12-11-12	ARCHIVERO MULTIGAVETAS GRAFITO/NEGRO	233.19
ME-12-11-13	ARCHIVERO MULTIGAVETAS GRAFITO/NEGRO	233.19
ME-12-11-14	ARCHIVERO MULTIGAVETAS GRAFITO/NEGRO	233.19
ME-12-11-15	ESCRITORIO DELTA GRAFITO/CAFÉ	231.20
ME-12-11-16	ESCRITORIO DELTA GRAFITO	231.20
ME-12-11-17	ESCRITORIO DELTA GRAFITO	231.20
ME-12-11-18	ESCRITORIO DELTA GRAFITO	231.20
ME-12-11-19	ESCRITORIO DELTA GRAFITO	231.20
ME-12-11-20	ESCRITORIO DELTA GRAFITO	231.20
ME-12-11-21	ESCRITORIO DELTA GRAFITO	231.20
ME-12-11-22	ESCRITORIO DELTA GRAFITO	231.20
M-14-66-01	RELOJ CHECADOR RT-4026	2,407.00
M-14-66-02	RELOJ CHECADOR RT-4026	2,407.00
M-14-84-03	MULTIFUNCIONAL BROTHER MFC1810 SERIE: U63562K3N610919	3,779.05
M-13-52-04	FOTOCOPIADORA CF145A HP LASERHET PRO200 M276 NM CRL PRNTR MULTIFUNCIONAL	4,549.79
M-13-53-05	FOTOCOPIADORA MP55500 MB PPM, DUPLES/RED 1200 PAG MAILBOX/TERMINADOR. MARCA OKI PRINTING SOLUTION	57,491.05
AAC-14-18-01	AIRE ACONDICIONADO MARCA PRIME DE 12000 BTU A 220 V	3,045.00
INT-14-63-01	EQUIPO WATCHGUARD XT 505 3 YEAR	12,308.22
ET-16-17-01	INCREMENTO DE VIDA UTIL VEHICULO OFICIAL LUV PICK UP	16,800.00
LIB-11-32-01	PHPS A TRAVEZ DE EJEMPLOS/GUTIERREZ CODIGO. 9701510836	238.04
LIB-11-32-02	ADMINISTRACION DE PROYECTOS /KLASTORIN COD. 9701510992	178.04
LIB-11-32-03	ADMINISTRACION DE PROYECTOS /KLASTORIN COD. 9701510992	178.04
LIB-11-32-04	ADMINISTRACION DE PROYECTOS /KLASTORIN COD. 9701510992	178.04
LIB-11-32-05	METODOLOGIA DE LA PROGRAMACION 3ED/CAIRO	258.04
LIB-11-32-06	METODOLOGIA DE LA PROGRAMACION 3ED/CAIRO	258.04
LIB-11-32-07	METODOLOGIA DE LA PROGRAMACION 3ED/CAIRO	258.04
LIB-11-32-08	PRINCIPIOS DE ELECRICIDAD Y ELECTRONICA I/HERMOSA	238.04
LIB-11-32-09	PRINCIPIOS DE ELECRICIDAD Y ELECTRONICA I/HERMOSA	238.04
LIB-11-32-10	PHOTOSHOP CS4 CURSO AVANZADO C/DVD/CORDOBA	338.04
LIB-11-32-11	NEUMATICA E HIDRAULICA /CREUS	284.04
LIB-11-32-12	DOMINE PHP Y MYSQL, PROG. DINAM. EN LADO DEL SERV./LOPEZ	338.04
LIB-11-32-13	DOMINE PHP Y MYSQL, PROG. DINAM. EN LADO DEL SERV./LOPEZ	338.04
LIB-11-32-14	DOMINE PHP Y MYSQL, PROG. DINAM. EN LADO DEL SERV./LOPEZ	338.04
LIB-11-32-15	CREACION DE UN PORTAL CON PHP Y MYSQL 3ED/PAVON	169.04
LIB-11-32-16	CREACION DE UN PORTAL CON PHP Y MYSQL 3ED/PAVON	169.04

**Cuenta Pública 2017**  
**Relación de Bienes Muebles que integran el Patrimonio**  
**Al 31 de Marzo de 2017**  
**(pesos)**

**Ente Público: INSTITUTO TECNOLÓGICO SUPERIOR DEL SUR DEL ESTADO DE YUCATÁN**

Código	Descripción del Bien Mueble	Valor en libros
LIB-11-32-17	DOMINE HTML Y DHTML 2 ED/LOPEZ	232.04
LIB-11-32-18	DOMINE HTML Y DHTML 2 ED/LOPEZ	232.04
LIB-11-32-19	FINANZAS BASICAS CON EXEL/PEREZ	168.04
LIB-11-32-20	FINANZAS BASICAS CON EXEL/PEREZ	168.04
LIB-11-80-21	INTRODUCCION A LA SOCIOLOGIA/ COHEN BRUCE	313.00
LIB-11-80-22	SOCIOLOGIA /ANTHONY GIDDENS	1,341.00
LIB-11-80-23	SOCIOLOGIA /ANTHONY GIDDENS	1,341.00
LIB-11-80-24	SOCIOLOGIA /ANTHONY GIDDENS	1,341.00
LIB-11-80-25	TECNICAS DE INVESTIGACION APLICADAS A LAS CIENCIAS SOCIALES	189.00
LIB-11-80-26	PODREMOS VIVIR JUNTOS? EL DESTINO DEL HOMBRE EN LA ALDEA GLO	140.00
LIB-10-55-01	JONES- TEORIA ORGANIZACIONAL/ QUINTA EDICION	339.00
LIB-10-13-02	READING KEYS STUDENTS BOOK EXTENDING	254.00
LIB-10-13-03	READING KEYS STUDENTS BOOK DEVELOPING	249.00
LIB-10-76-04	LIDERAZGO. TEORIA APLICACIÓN Y DESARROLLO DE HABILIDADES/ 2 ED	270.00
LIB-10-76-05	LIDERAZGO Y CAPITA MORAL	300.60
LIB-10-76-06	NUEVOS TEMAS EN LA AGENDA DE POLITICA EDUCATIVA	142.50
LIB-10-76-07	LA EDUCACION ENCIERRA UN TESORO	129.20
LIB-10-76-08	ESTRATEGIAS DE INVESTIGACION CUALITATIVA	285.00
LIB-10-76-09	SELECCIÓN POR COMPETENCIAS	331.31
LIB-10-76-10	EVALUACION DE INVESTIGACIONES EDUCATIVAS	216.00
LIB-10-76-11	DICCIONARIO DE PREGUNTAS. GESTION POR COMPETENCIAS/ MARTHA ALLES	231.56
LIB-10-77-12	LIDERAZGO. COMO APROVECHAR LAS LECCIONES DE LA EXPERIENCIA/ 5 ED / HUGHES	298.80
LIB-10-77-13	POLITICA EDUCATIVA Y GASTO PUBLICO EN EDUCACION	171.00
LIB-10-77-14	POLITICA EDUCATIVA Y REFORMA DEL CURRICULUM	171.00
LIB-10-77-15	ELIJA LA MEJOR/ COMO ENTREVISTAR POR COMPETENCIAS	231.56
LIB-10-77-16	TEORIA SOCIAL Y POLITICA EDUCATIVA/ GEOFF WHITTY	171.00
LIB-10-77-17	FISH/ 14 ED. / STEPHEN	126.00
LIB-10-77-18	COMO SE HACE UNA TESIS. NUEVA EDICION	285.00
LIB-10-77-19	ENSEÑANZA SITUADA VINCULO ENTRE LA ESCUELA Y LA VIDA/ FRIDA DIAZ	180.00
LIB-10-78-20	DESARROLLO DEL TALENTO HUMANO. BASADO EN COMPETENCIAS/ NUEVA EDICION	295.69
LIB-10-78-21	EL ENEGRAMA	139.30
LIB-10-78-22	EL HOMBRE UNIDIMENSIONAL/ HERBERT MARCUSE	125.30
LIB-10-78-23	DICCIONARIO DE COMPORTAMIENTOS. GESTION POR COMPETENCIAS/ MARTHA ALLES	331.31
LIB-10-78-24	LA AVENTURA DE PENSAR/ FERNANDO SAVATER	167.30
LIB-10-78-25	JUEGOS PARA EJERCITAR EL CEREBRO/ ALLEN D.	56.29
LIB-10-78-26	DESARROLLO DE UNA CONCIENCIA SUSTENTABLE/ EVA KRAS	135.00
LIB-10-78-27	COMO ESCRIBIR TRABAJOS DE INVESTIGACION/ MELISSA WALKER	448.88
LIB-10-79-28	LOS OCHO PASOS PARA EL ANALISIS DE POLITICAS PUBLICAS/ EUGENE B.	92.63
LIB-10-79-29	ADMINISTRACION POR VALORES/ KEN BLANCHARD	76.30
LIB-10-79-30	ANTOLOGIA DE LA POESIA AMOROSA ESPAÑOLA E HISPANOAMERICANA/ VICTOR DE LAMA	235.13

**Cuenta Pública 2017**  
**Relación de Bienes Muebles que integran el Patrimonio**  
**Al 31 de Marzo de 2017**  
**(pesos)**

**Ente Público: INSTITUTO TECNOLÓGICO SUPERIOR DEL SUR DEL ESTADO DE YUCATÁN**

Código	Descripción del Bien Mueble	Valor en libros
LIB-10-79-31	CHANTAJE EMOCIONAL/ SUSAN F.	110.60
LIB-10-79-32	POLITICA CULTURAL Y EDUCACION. 2 EDICION/ MORATA	345.56
LIB-10-79-33	LIDERAZGO EMPRENDEDOR/ LERMA	207.00
LIB-10-79-34	EL FRACASO DE LA EDUCACION EN MEXICO/ GRIJALBO	94.50
LIB-10-79-35	ENEAGRAMA Y ÉXITO PERSONAL/ GINGER L.	175.00
LIB-10-80-36	COMO HACER UNA TESIS. LICENCIATURA, MAESTRIA Y DOCTORADO/ 4 ED	117.00
LIB-10-80-37	ESSENTIAL GRAMAR IN USE WITH ANSWER/ 3ED/ RAYMOND	396.00
LIB-10-80-38	LA EXPERIENCIA DEL LIDERAZGO/ 3 ED/ RICHARD L. DAFT	310.50
LIB-10-80-39	SOCIOLOGIA DE LA ORGANIZACIÓN/ GUSTAVO VELASQUEZ	98.10
LIB-10-80-40	ADMINISTRACION DE OPERACIONES, PROCESOS Y CADENAS DE VALOR/ 8 ED	358.20
LIB-10-80-41	CONTABILIDAD DE COSTOS/ 3 ED/ JUAN GARCIA	303.30
LIB-10-80-42	LONGMAN PREPARACION COURSE FOR THE TOEFL TEST THE PAPER TEST	578.70
LIB-10-80-43	LA REGULACION DE LAS TELECOMUNICACIONES	192.38
LIB-10-81-44	MANUAL DE ESTILO DE PUBLICACIONES/ 2 ED	423.00
LIB-10-81-45	MANUAL DE ESTILO DE PUBLICACIONES/ 2 ED	423.00
LIB-10-81-46	MANUAL DE ESTILO DE PUBLICACIONES/ 2 ED	423.00
LIB-10-81-47	PROBLEMAS DE FISICA. OPTICA RELATIVIDAD Y FISICA ATOMICA/ 27 ED	143.64
LIB-10-81-48	JAVA 2 CURSO DE PROGRAMACION 3/ED	340.29
LIB-10-81-49	PROBLEMAS DE FISICA. CAMPO GRAVITATORIO ELASTICIDAD TERMODINAMICA	194.94
LIB-10-81-50	CONTROL ESTADISTICO DE LA CALIDAD/ 3 ED	268.20
LIB-10-81-51	MEDICION Y CONTROL DE RIESGOS FINANCIEROS, INCLUYE RIESGO DE	135.00
LIB-10-81-52	METODOS DE ANALISIS MICROBIOLOGICOS DE LOS ALIMENTOS	532.00
LIB-10-81-53	MECANICA DE FLUIDOS. FUNDAMENTOS Y APLICACIONES/ A YUNUS A. CENGEL.	357.30
LIB-10-82-54	INGENIERIA DEL SOFTWARE. UN ENFOQUE PRACTICO/ 7 ED/ ROGER S	373.50
LIB-10-82-55	LA SOCIEDAD UNA INTRODUCCION A LA SOCIOLOGIA/ ELY CHINYO	109.44
LIB-10-82-56	BIOTECNOLOGIA BASICA/ 2ED	1,710.00
LIB-10-82-57	CONTABILIDAD DE COSTOS. SOLUCIONES DE LOS PROBLEMAS RESPUESTA/ TOMO 2	585.00
LIB-10-82-58	LOGISTICA INTERNACIONAL. ADMINISTRACION DE LA CADENA DE ABASTEC	178.20
LIB-10-82-59	ENGLISH GRAMMAR IN USE W/A	441.00
LIB-10-82-60	DICCIONARIO MAYA. MAYA- ESPAÑOL ESPAÑOL- MAYA 4/ED	1,080.00
LIB-10-82-61	ADMINISTRACION PROFESIONAL DE PROYECTOS. LA GUIA/ UNA GUIA PRAC	316.80
LIB-10-83-62	LENGUAJE ENSAMBLADOR/ FRANCISCO CHARTER OJEDA	249.38
LIB-10-83-63	JAVA COMO PROGRAMAR/ 7ED	395.10
LIB-10-83-64	REGIMEN JURIDOCO DE LA RADIO TELEVISION Y TELECOMUNICACIONES	190.00
LIB-10-83-65	SIMULACION DE SISTEMAS. DISEÑO DESARROLLO E IMPLANTACION	207.00
LIB-10-83-66	ELEMENTOS DE ELECTROMAGNETISMO/ 2ED/ M. SADIKU	321.30
LIB-10-83-67	COMO HACER PUBLICIDAD. UN ENFOQUE TEORICO PRACTICO/ ROMEO FIGUEROA	207.00
LIB-10-83-68	ADMINISTRACION MODERNA/ AGUSTIN REYES	130.50
LIB-10-83-69	EXAMEN UNICO GUIA PRACTICA ACUERDO 286 PARA ACREDITAR EL BACHILLERATO	243.00
LIB-10-84-70	SEGURIDAD INDUSTRIAL EN PLANTAS QUIMICAS Y ENERGETICAS. FUNDAME/ 2 ED J.MA. STORCH	1,406.00

**Cuenta Pública 2017**  
**Relación de Bienes Muebles que integran el Patrimonio**  
**Al 31 de Marzo de 2017**  
**(pesos)**

**Ente Público: INSTITUTO TECNOLÓGICO SUPERIOR DEL SUR DEL ESTADO DE YUCATÁN**

Código	Descripción del Bien Mueble	Valor en libros
LIB-10-84-71	QUIMICA ANALITICA/ 6 ED/ GARY DE CHRISTIAN	384.30
LIB-10-84-72	GUIA PARA EXAMEN DE ADMISION A UNIVERSIDADES. RAZONAMIENTO VER/ TRILLAS MAGGIE	225.00
LIB-10-84-73	PRINCIPIOS DE ADMINISTRACION DE OPERACIONES/ 7 ED	359.10
LIB-10-84-74	ALTA CREATIVIDAD. GUIA TEORICO PRACTICA PARA PRODUCIR LA INNOVAC/ HILDA CAÑEQUE	307.80
LIB-10-84-75	CONTABILIDAD DE COSTOS. CONCEPTOS Y APLICACIONES PARA LA TOMA DE/ 3 EDICION/ RALPLH	372.60
LIB-10-84-76	COMUNICACIÓN INTERCULTURAL. BASES PARA LA COMUNICACIÓN EFECTIVA	342.00
LIB-10-84-77	INTRODUCCION A LA SOCIOLOGIA/ BRUCE COHEN	313.20
LIB-10-85-78	MICROBIOLOGIA MODERNA DE LOS ALIMENTOS/ 5ED/ EDITORIAL ACRIBIA	1,900.00
LIB-10-85-79	DISEÑO DE BASES DE DATOS/ STEPHES	776.63
LIB-10-85-80	TERMODINAMICA/ 6ED/ YUNUS A.	413.10
LIB-10-85-81	GESTION DEL TALENTO HUMANO/ IDALBERTO/ 3 EDICION	333.00
LIB-10-85-82	PRIMER CURSO DE CONTABILIDAD/ 22 ED/ TRILLAS	180.00
LIB-10-85-83	CREATIVIDAD E INNOVACION TECNOLOGICA MADIANTE TRIZ/ RAFAEL O.	126.92
LIB-10-85-84	BIOTECNOLOGIA CURSO DE PRACTICAS DE LABORATORIO/ BECKER	562.40
LIB-10-85-85	TEORIA DE LA COMPUTACION/ CARRION VIRAMONTES	220.50
LIB-10-86-86	LOGISTICA. ADMINISTRACION DE LA CADENA DE SUMINISTRO/ 5 ED	333.90
LIB-10-86-87	MANUAL DE QUIMICA Y BIOQUIMICA DE LOS ALIMENTOS/ 3ED/ T.P. COUTATE	1,048.80
LIB-10-86-88	MANUAL DE PRACTICAS EDUCACION AMBIENTAL/ ARCADIO M	139.50
LIB-10-86-89	FUNDAMENTOS DE PROGRAMACION. ALGORITMOS ESTRUCTURA DE DATOS/ LUIS J	351.00
LIB-10-86-90	DIRECCIÓN ESTRATEGICA DE LA INNOVACION TECNOLOGICA/ 2ED/ MELISSA A.	379.80
LIB-10-70-91	PROBLEMAS DE BALANCE DE MATERIAS Y ENERGIA EN LA INDUSTRIA/ ANTONIO V./ 2ED	379.00
LIB-10-70-92	PROBLEMAS DE BALANCE DE MATERIAS Y ENERGIA EN LA INDUSTRIA/ ANTONIO V./ 2ED	379.00
LIB-10-70-93	ROUTERS CISCO/ JOE HABRAKEN	275.00
LIB-10-70-94	ELEMENTOS DE ELECTROMAGNETISMO/ MTTHEW N.O. SADIKU/ 2 ED	360.00
LIB-10-70-95	ELEMENTOS DE ELECTROMAGNETISMO/ MTTHEW N.O. SADIKU/ 2 ED	360.00
LIB-10-70-96	ELEMENTOS DE ELECTROMAGNETISMO/ MTTHEW N.O. SADIKU/ 2 ED	360.00
LIB-10-70-97	ELEMENTOS DE ELECTROMAGNETISMO/ MTTHEW N.O. SADIKU/ 2 ED	360.00
LIB-10-70-98	MANUAL PRACTICO DE MICROBIOLOGIA/ GAMAZO DIAZ R./ 2 ED	728.00
LIB-10-70-99	INTERCHANGE 1 /JACK C. RICHARDS/ THIRD EDITION	425.00
LIB-10-70-100	INTERCHANGE 1 /JACK C. RICHARDS/ THIRD EDITION	425.00
LIB-10-70-101	INTERCHANGE 1 /JACK C. RICHARDS/ THIRD EDITION	425.00
LIB-10-70-102	INTERCHANGE 1 /JACK C. RICHARDS/ THIRD EDITION	425.00
LIB-10-70-103	INTERCHANGE 1 /JACK C. RICHARDS/ THIRD EDITION	425.00
LIB-10-70-104	EL ABC DE LAS MAQUINAS ELECTRICAS II. MOTORES DE CORRIENTE/ ENRIQUE H.	198.00
LIB-10-86-105	INVESTIGACION DE OPERACIONES/ WAYNE L. WINSTON/ 4 ED	460.00
LIB-10-86-106	SISTEMA DE BASE DE DATOS: UN ENFOQUE PRACTICO PARA DISEÑO/ 4 ED/ THOMAS M.	498.00
LIB-10-86-107	SISTEMA DE BASE DE DATOS: UN ENFOQUE PRACTICO PARA DISEÑO/ 4 ED/ THOMAS M.	498.00
LIB-10-86-108	CORE JAVA. VOL. 1/CAYS S. HORSTMAN/ 7 ED	715.00
LIB-10-86-109	LA EXPERIENCIA DEL LIDERAZGO/ R.L. DAFT/ 3 ED	345.00
LIB-10-86-110	LA EXPERIENCIA DEL LIDERAZGO/ R.L. DAFT/ 3 ED	345.00

**Cuenta Pública 2017**  
**Relación de Bienes Muebles que integran el Patrimonio**  
**Al 31 de Marzo de 2017**  
**(pesos)**

**Ente Público: INSTITUTO TECNOLÓGICO SUPERIOR DEL SUR DEL ESTADO DE YUCATÁN**

Código	Descripción del Bien Mueble	Valor en libros
LIB-10-86-111	LA EXPERIENCIA DEL LIDERAZGO/ R.L. DAFT/ 3 ED	345.00
LIB-10-86-112	EL LENGUAJE UNIFICADO DE MODELADO (NO MANUAL DE REFERENCIA)/ 2 ED/ JAMES R.	336.00
LIB-10-86-113	EL LENGUAJE UNIFICADO DE MODELADO (NO MANUAL DE REFERENCIA)/ 2 ED/ JAMES R.	336.00
LIB-10-86-114	METODOLOGIA DE DISEÑO INDUSTRIAL: UN ENFOQUE DESDE LA/ FRANCISCO AGUAYO	318.00
LIB-10-86-115	METODOLOGIA DE DISEÑO INDUSTRIAL: UN ENFOQUE DESDE LA/ FRANCISCO AGUAYO	318.00
LIB-10-86-116	PROBABILIDAD Y ESTADISTICA PARA INGENIERIA Y CIENCIAS/ WALPOLE/ 8 ED	339.00
LIB-10-86-117	PROBABILIDAD Y ESTADISTICA PARA INGENIERIA Y CIENCIAS/ WALPOLE/ 8 ED	339.00
LIB-10-86-118	PROBABILIDAD Y ESTADISTICA PARA INGENIERIA Y CIENCIAS/ WALPOLE/ 8 ED	339.00
LIB-10-86-119	PROBABILIDAD Y ESTADISTICA PARA INGENIERIA Y CIENCIAS/ WALPOLE/ 8 ED	339.00
LIB-10-86-120	PROGRAMACION EN C++: ALGORITMOS, ESTRUCTURA DE DATOS Y/ 2 ED/ LUIS JOYANES AGUILAR	403.00
LIB-10-86-121	PROGRAMACION EN C++: ALGORITMOS, ESTRUCTURA DE DATOS Y/ 2 ED/ LUIS JOYANES AGUILAR	403.00
LIB-10-86-122	QUIMICA GENERAL/ RALPH H. PETRUCCI/ 8 ED	462.00
LIB-10-86-123	QUIMICA GENERAL/ RALPH H. PETRUCCI/ 8 ED	462.00
LIB-10-86-124	QUIMICA GENERAL/ RALPH H. PETRUCCI/ 8 ED	462.00
LIB-10-86-125	GRAFICA POR COMPUTADORAS (NO CON OPEN GI)/ DONALD HEARN/ 3 ED	347.00
LIB-10-86-126	GRAFICA POR COMPUTADORAS (NO CON OPEN GI)/ DONALD HEARN/ 3 ED	347.00
LIB-10-86-127	GRAFICA POR COMPUTADORAS (NO CON OPEN GI)/ DONALD HEARN/ 3 ED	347.00
LIB-10-86-128	GRAFICA POR COMPUTADORAS (NO CON OPEN GI)/ DONALD HEARN/ 3 ED	347.00
LIB-10-86-129	ESTRUCTURA DE BASE DE DATOS: ESPECIFICACION, DISEÑO E IMPLEMENTACION/ 4 ED/ XAVIER F	228.00
LIB-10-86-130	ESTRUCTURA DE BASE DE DATOS: ESPECIFICACION, DISEÑO E IMPLEMENTACION/ 4 ED/ XAVIER F	228.00
LIB-10-86-131	SISTEMA DE BASE DE DATOS/ CONNOLLY, THOMAS M/ 4 ED	498.00
LIB-10-86-132	SISTEMA DE BASE DE DATOS/ CONNOLLY, THOMAS M/ 4 ED	498.00
LIB-10-86-133	HARDWARE MICROINFORMATICO: VIAJE A LAS PROFUNDIDADES DEL PC/ 4 ED/ JOSE MARIA MARTIN	298.00
LIB-10-86-134	HARDWARE MICROINFORMATICO: VIAJE A LAS PROFUNDIDADES DEL PC/ 4 ED/ JOSE MARIA MARTIN	298.00
LIB-10-86-135	HARDWARE MICROINFORMATICO: VIAJE A LAS PROFUNDIDADES DEL PC/ 4 ED/ JOSE MARIA MARTIN	298.00
LIB-10-86-136	LOS MICROCONTROLADORES INTEL/ BARRY B. BREY/ ARQUITECTURA PROGRAMADA E INTERFAX	403.00
LIB-10-86-137	LOS MICROCONTROLADORES INTEL/ BARRY B. BREY/ ARQUITECTURA PROGRAMADA E INTERFAX	403.00
LIB-10-86-138	LOS MICROCONTROLADORES INTEL/ BARRY B. BREY/ ARQUITECTURA PROGRAMADA E INTERFAX	403.00
LIB-10-86-139	FUNDAMENTOS DE MARKETING/ PHILIP KOTLER Y GARY ANSTRONG/ 8 ED	411.00
LIB-10-86-140	PRIMER CURSO DE CONTABILIDAD/ ELIAS LARA FLORES/ 22 ED	200.00
LIB-10-86-141	PRIMER CURSO DE CONTABILIDAD/ ELIAS LARA FLORES/ 22 ED	200.00
LIB-10-86-142	PRIMER CURSO DE CONTABILIDAD/ ELIAS LARA FLORES/ 22 ED	200.00
LIB-10-86-143	COMUNICACIONES Y REDES DE COMPUTADORAS/ WILLIAM STALING/ 7 ED	423.00
LIB-10-86-144	COMUNICACIONES Y REDES DE COMPUTADORAS/ WILLIAM STALING/ 7 ED	423.00
LIB-10-86-145	COMUNICACIONES Y REDES DE COMPUTADORAS/ WILLIAM STALING/ 7 ED	423.00
LIB-10-86-146	JAVA COMO PROGRAMAR/ P.J. DEITEL/ 7 ED	339.00
LIB-10-86-147	HABILIDADES DIRECTIVAS/ BERTHA C. MADRIGAL TORRES/ 2 ED	180.00
LIB-10-86-148	HABILIDADES DIRECTIVAS/ BERTHA C. MADRIGAL TORRES/ 2 ED	180.00
LIB-10-86-149	HABILIDADES DIRECTIVAS/ BERTHA C. MADRIGAL TORRES/ 2 ED	180.00
LIB-10-86-150	MATEMATICAS DISCRETAS/ RICHARD JOHNSONBAUGH/ 6 ED	307.00

**Cuenta Pública 2017**  
**Relación de Bienes Muebles que integran el Patrimonio**  
**Al 31 de Marzo de 2017**  
**(pesos)**

**Ente Público: INSTITUTO TECNOLÓGICO SUPERIOR DEL SUR DEL ESTADO DE YUCATÁN**

Código	Descripción del Bien Mueble	Valor en libros
LIB-10-86-151	MATEMATICAS DISCRETAS/ RICHARD JOHNSONBAUGH/ 6 ED	307.00
LIB-10-86-152	MATEMATICAS DISCRETAS/ RICHARD JOHNSONBAUGH/ 6 ED	307.00
LIB-10-86-153	MATEMATICAS DISCRETAS/ RICHARD JOHNSONBAUGH/ 6 ED	307.00
LIB-10-86-154	MATEMATICAS DISCRETAS/ RICHARD JOHNSONBAUGH/ 6 ED	307.00
LIB-10-86-155	PRINCIPIOS ELEMENTALES DE PROCESOS QUIMICOS/ RICHARD M. FELDER/ 3 ED	320.00
LIB-10-86-156	PRINCIPIOS ELEMENTALES DE PROCESOS QUIMICOS/ RICHARD M. FELDER/ 3 ED	320.00
LIB-10-86-157	PRINCIPIOS ELEMENTALES DE PROCESOS QUIMICOS/ RICHARD M. FELDER/ 3 ED	320.00
LOGMAN PHOTO DICIONARY OF AMERICAN ENGLISH/ JENNIFER SAGALA/ 3 ED		391.00
LIB-10-86-158	LOGMAN PHOTO DICIONARY OF AMERICAN ENGLISH/ JENNIFER SAGALA/ 3 ED	391.00
LIB-10-86-159	LOGMAN PHOTO DICIONARY OF AMERICAN ENGLISH/ JENNIFER SAGALA/ 3 ED	391.00
LIB-10-86-160	INTRODUCTORY COURSE FOR THE TOEFL TEST WHIH ANSWER KEY/D/ DEBORAH PHILLIPS	714.50
LIB-10-86-161	PRESUPUESTOS, TEORIA Y PRACTICA/ CARDENAS Y NAPOLES, RAUL ANDRES/ 2 ED	240.00
LIB-10-86-162	PRESUPUESTOS, TEORIA Y PRACTICA/ CARDENAS Y NAPOLES, RAUL ANDRES/ 2 ED	240.00
LIB-10-86-163	PRESUPUESTOS, TEORIA Y PRACTICA/ CARDENAS Y NAPOLES, RAUL ANDRES/ 2 ED	240.00
LIB-10-20-164	AMERICAN INSPIRATION WORKBOOK 1/ JODY GARTON	229.50
LIB-10-20-165	AMERICAN INSPIRATION WORKBOOK 1/ JODY GARTON	229.50
LIB-10-20-166	AMERICAN INSPIRATION STUDENT'S BOOK PACK/ JODY GARTON	684.00
LIB-10-42-167	READING MATTERS 1, 2A EDICION/ MARY LEE WHOLEY/ 2 ED	816.00
LIB-10-42-168	READING MATTERS 1, 2A EDICION/ MARY LEE WHOLEY/ 2 ED	816.00
LIB-10-42-169	BIOTECHNOLOGY ANTIBOTICS, 2A EDICION/ W.R. STROHL	4,760.00
LIB-10-71-170	ROUTERS CISCO/ JOE HABRAKEN	275.00
LIB-10-71-171	EL ABC DE LAS MAQUINAS ELECTRICAS II. MOTORES DE CORRIENTE/ ENRIQUE H.	198.00
LIB-10-71-172	LENGUAJE ENSAMBLADOR/ FRANCISCO CHARTER OJEDA	350.00
LIB-10-71-173	LENGUAJE ENSAMBLADOR/ FRANCISCO CHARTER OJEDA	350.00
LIB-10-71-174	LENGUAJE ENSAMBLADOR/ FRANCISCO CHARTER OJEDA	350.00
LIB-10-71-175	INTERCHANGE 3/ JACK C. RICHARS/ 3 ED	425.00
LIB-10-71-176	INTERCHANGE 3/ JACK C. RICHARS/ 3 ED	425.00
LIB-10-71-177	INTERCHANGE 3/ JACK C. RICHARS/ 3 ED	425.00
LIB-10-71-178	SOCIOLOGIA DE LAS ORGANIZACIONES/ JOSE IGNACIO RUIZ OLABUENAGA	302.50
LIB-10-71-179	INTERCHANGE "INTRO" / JACK C. RICHARS/ 3 ED	425.00
LIB-10-71-180	INTERCHANGE "INTRO" / JACK C. RICHARS/ 3 ED	425.00
LIB-10-71-181	INTERCHANGE "INTRO" / JACK C. RICHARS/ 3 ED	425.00
LIB-09-92-01	BIOLOGIA CELULAR Y MOLECULAR	324.00
LIB-09-92-02	MEXICO PROBLEMAS SOCIALES, POLITICOS Y ECONOMICOS	160.00
LIB-09-92-03	SER PROFESOR SER TUTOR. ORIENTACIÓN EDUCATIVA PARA DOCENTES	357.00
LIB-09-92-04	INGENIERIA ECONOMICA/ ED	377.00
LIB-09-92-05	EL EMPRENDEDOR DE ÉXITO / E ED	307.00
LIB-09-92-06	MITO DEL EMPRENDEDOR	273.00
LIB-09-92-07	COMO HACER INVESTIGACIÓN CUALITATIVA	134.40
LIB-09-92-08	METODOLOGIA DE LA INVESTIGACIÓN/ 5 ED	220.00
LIB-09-93-09	PROBLEMAS SOCIALES, POLITICOS Y ECONOMICOS DE MEXICO	132.00

**Cuenta Pública 2017**  
**Relación de Bienes Muebles que integran el Patrimonio**  
**Al 31 de Marzo de 2017**  
**(pesos)**

**Ente Público: INSTITUTO TECNOLÓGICO SUPERIOR DEL SUR DEL ESTADO DE YUCATÁN**

Código	Descripción del Bien Mueble	Valor en libros
LIB-09-93-10	PROBLEMAS ECONOMICOS DE MEXICO	209.00
LIB-09-93-11	PROGRAMACION EN JAVA 2 AL. ALGORITMOS ESTRUCTURAS DE DATOS Y PRO	365.00
LIB-09-93-12	FISICA PARA CIENCIAS E INGENIERIAS VOL 2/6 ED	395.00
LIB-09-93-13	FUNDAMENTOS DE INGENIERIA ECONOMICA 4/ED	270.00
LIB-09-93-14	METODOLOGIA CONSTRUCTIVISTA. GUIA PARA LA PLANEACIÓN DOCENTE	210.00
LIB-09-49-15	GREAT PIANO CONCERTOS	49.00
LIB-09-49-16	THE HEALING POWER OF TRANQUIL	69.00
LIB-09-49-17	GUIA PARA EL EXAMEN GLOBAL DEL CONOCIMIENTO	399.00
LIB-09-49-18	14 IDEAS CLAVE: EL TRABAJO EN EQUIPO	274.00
LIB-09-49-19	GESTION POR COMPETENCIAS: EL DICCIONARIO	217.00
LIB-09-49-20	SELECCIÓN POR COMPETENCIAS	327.00
LIB-09-49-21	DESARROLLO DEL TRATAMIENTO HUMANO BASADO EN	276.00
LIB-09-49-22	DESEMPEÑO POR COMPETENCIAS: EVALUACIÓN	323.00
LIB-09-49-23	COMPETENCIAS DOCENTES PARA LA EVALUACION	95.00
LIB-09-50-24	EPIGTEMOLOGIA Y METODOLOGIA CUALITATIVA	250.00
LIB-09-50-25	JAVA 2: MANUAL DE USUARIO Y TUTORIAL	378.00
LIB-09-50-26	MARCIAL MACIEL: LOS LEGIONARIOS DE CRI	272.00
LIB-09-50-27	UNA EDUCACIÓN BASADA EN COMPETENCIAS	149.00
LIB-09-50-28	COMPETENCIAS PARA UN ESTUDIO EFICAZ	102.00
LIB-09-66-29	ANALISIS Y DISEÑO DE SISTEMAS (KENDALL)	317.70
LIB-09-66-30	ANALISIS Y DISEÑO DE SISTEMAS (KENDALL)	317.70
LIB-09-66-31	ANALISIS Y DISEÑO DE SISTEMAS (KENDALL)	317.70
LIB-09-66-32	ANALISIS Y DISEÑO DE SISTEMAS (KENDALL)	317.70
LIB-09-66-33	JAVA 2: MANUAL DE USUARIO Y TUTORIAL (FROUFE)	358.20
LIB-09-66-34	INGENIERIA ECONOMICA (BLANK)	339.30
LIB-09-66-35	INGENIERIA ECONOMICA (BLANK)	339.30
LIB-09-66-36	INGENIERIA ECONOMICA (BLANK)	339.30
LIB-09-66-37	FUNDAMENTOS DE INGENIERIA ECONOMICA (BACA)	357.40
LIB-09-66-38	FUNDAMENTOS DE INGENIERIA ECONOMICA (BACA)	357.40
LIB-09-66-39	FUNDAMENTOS DE INGENIERIA ECONOMICA (BACA)	357.40
LIB-09-66-40	BIOLOGIA CELULAR Y MOLECULAR (JIMENEZ)	291.60
LIB-09-66-41	BIOLOGIA CELULAR Y MOLECULAR (JIMENEZ)	291.60
LIB-09-66-42	BIOLOGIA CELULAR Y MOLECULAR (JIMENEZ)	291.60
LIB-09-66-43	BIOLOGIA CELULAR Y MOLECULAR (JIMENEZ)	291.60
LIB-09-66-44	ESTADISTICA PARA ADMINISTRACION (LEVIN)	305.00
LIB-09-66-45	ESTADISTICA PARA ADMINISTRACION (LEVIN)	305.00
LIB-09-66-46	ESTADISTICA PARA ADMINISTRACION (LEVIN)	305.00
LIB-09-66-47	ESTADISTICA PARA ADMINISTRACION (LEVIN)	305.00
LIB-09-66-48	EL EMPRENDEDOR DE ÉXITO (ALCARAZ)	276.30
LIB-09-66-49	EL EMPRENDEDOR DE ÉXITO (ALCARAZ)	276.30

**Cuenta Pública 2017**  
**Relación de Bienes Muebles que integran el Patrimonio**  
**Al 31 de Marzo de 2017**  
**(pesos)**

**Ente Público: INSTITUTO TECNOLÓGICO SUPERIOR DEL SUR DEL ESTADO DE YUCATÁN**

Código	Descripción del Bien Mueble	Valor en libros
LIB-09-66-50	FUNDAMENTOS DE BASE DE DATOS (SILBERSCHATZ)	371.70
LIB-09-66-51	FUNDAMENTOS DE BASE DE DATOS (SILBERSCHATZ)	371.70
LIB-09-66-52	FUNDAMENTOS DE BASE DE DATOS (SILBERSCHATZ)	371.70
LIB-09-66-53	FUNDAMENTOS DE BASE DE DATOS (SILBERSCHATZ)	371.70
LIB-09-66-54	FUNDAMENTOS DE BASE DE DATOS (SILBERSCHATZ)	371.70
LIB-09-66-55	FUNDAMENTOS DE BASE DE DATOS (SILBERSCHATZ)	371.70
LIB-09-65-56	ADMINISTRACION EXITOSA DE PROYECTOS (GIDO)	315.00
LIB-09-65-57	ADMINISTRACION EXITOSA DE PROYECTOS (GIDO)	315.00
LIB-09-65-58	ADMINISTRACION EXITOSA DE PROYECTOS (GIDO)	315.00
LIB-09-65-59	ADMINISTRACION EXITOSA DE PROYECTOS (GIDO)	315.00
LIB-09-65-60	GRAFICAS POR COMPUTADORAS (HEARN)	297.00
LIB-09-65-61	GRAFICAS POR COMPUTADORAS (HEARN)	297.00
LIB-09-65-62	GRAFICAS POR COMPUTADORAS (HEARN)	297.00
LIB-09-65-63	FUNDAMENTOS DE SISTEMAS OPERATIVOS (SILBERSCHATZ)	353.70
LIB-09-65-64	FUNDAMENTOS DE SISTEMAS OPERATIVOS (SILBERSCHATZ)	353.70
LIB-09-65-65	COMO PROGRAMAR EN JAVA (DEITEL)	373.50
LIB-09-65-66	COMO PROGRAMAR EN JAVA (DEITEL)	373.50
LIB-09-65-67	COMO PROGRAMAR EN JAVA (DEITEL)	373.50
LIB-09-65-68	TECNOLOGIA DE LA CONGELACION (GRUDAS)	1,462.50
LIB-09-65-69	TECNOLOGIA DE LA CONGELACION (GRUDAS)	1,462.50
LIB-09-65-70	TECNOLOGIA DE LA CONGELACION (GRUDAS)	1,462.50
LIB-09-65-71	LOGISTICA (BALLOU)	317.70
LIB-09-65-72	LOGISTICA (BALLOU)	317.70
LIB-09-65-73	LOGISTICA (BALLOU)	317.70
LIB-09-65-74	LA PRODUCTIVIDAD EN EL MANTENIMIENTO (DOUNCE)	175.50
LIB-09-65-75	LA PRODUCTIVIDAD EN EL MANTENIMIENTO (DOUNCE)	175.50
LIB-09-65-76	LA PRODUCTIVIDAD EN EL MANTENIMIENTO (DOUNCE)	175.50
LIB-09-65-77	BIOQUIMICA (STRYER)	1,237.50
LIB-09-65-78	BIOQUIMICA (STRYER)	1,237.50
LIB-09-65-79	BIOQUIMICA (STRYER)	1,237.50
LIB-09-65-80	INGENIERIA DE SOFTWARE (SOMERVILLE)	348.00
LIB-09-65-81	INGENIERIA DE SOFTWARE (SOMERVILLE)	348.00
LIB-09-65-82	INGENIERIA DE SOFTWARE (SOMERVILLE)	348.00
LIB-09-65-83	LENGUAJE ENSAMBLADOR Y PROG. (ABEL)	323.00
LIB-09-65-84	LENGUAJE ENSAMBLADOR Y PROG. (ABEL)	323.00
LIB-09-65-85	LENGUAJE ENSAMBLADOR Y PROG. (ABEL)	323.00
LIB-09-65-86	FISICA DE CONCEPTOS Y APLICACIONES (TIPPENS)	293.40
LIB-09-65-87	FISICA DE CONCEPTOS Y APLICACIONES (TIPPENS)	293.40
LIB-09-65-88	FISICA DE CONCEPTOS Y APLICACIONES (TIPPENS)	293.40
LIB-09-65-89	FISICA DE CONCEPTOS Y APLICACIONES (TIPPENS)	293.40

**Cuenta Pública 2017**  
Relación de Bienes Muebles que integran el Patrimonio  
Al 31 de Marzo de 2017  
(pesos)

Ente Público: INSTITUTO TECNOLÓGICO SUPERIOR DEL SUR DEL ESTADO DE YUCATÁN

Código	Descripción del Bien Mueble	Valor en libros
LIB-09-65-90	ESTRUCTURA EN MATEMATICAS DISCRETAS (KOLMAN)	286.00
LIB-09-65-91	ESTRUCTURA EN MATEMATICAS DISCRETAS (KOLMAN)	286.00
LIB-09-65-92	ESTRUCTURA EN MATEMATICAS DISCRETAS (KOLMAN)	286.00
LIB-09-65-93	ESTRUCTURA EN MATEMATICAS DISCRETAS (KOLMAN)	286.00
LIB-09-65-94	EL MUNDO DE SOFIA (GAADER)	211.50
LIB-09-65-95	EL MUNDO DE SOFIA (GAADER)	211.50
LIB-09-65-96	FISICA (WILSON)	301.50
LIB-09-65-97	FISICA (WILSON)	301.50
LIB-09-65-98	FISICA (WILSON)	301.50
LIB-09-65-99	ANALISIS VECTORIAL (SPIEGEL)	229.50
LIB-09-65-100	ANALISIS VECTORIAL (SPIEGEL)	229.50
LIB-09-65-101	MNL. PRACTICO DE INSTALACIONES HIDRAULICAS (ENRIQUEZ)	175.50
LIB-09-65-102	MNL. PRACTICO DE INSTALACIONES HIDRAULICAS (ENRIQUEZ)	175.50
LIB-09-65-103	MNL. PRACTICO DE INSTALACIONES HIDRAULICAS (ENRIQUEZ)	175.50
LIB-09-65-104	MNL. PRACTICO DE INSTALACIONES HIDRAULICAS (ENRIQUEZ)	175.50
LIB-09-65-105	MNL. PRACTICO DE INSTALACIONES HIDRAULICAS (ENRIQUEZ)	175.50
LIB-09-65-106	CALCULO DIFERENCIAL E INTEGRAL (PURCELL)	171.50
LIB-09-65-107	CALCULO DIFERENCIAL E INTEGRAL (PURCELL)	171.50
LIB-09-65-108	CALCULO DIFERENCIAL E INTEGRAL (PURCELL)	171.50
LIB-09-65-109	INSTALACIONES ELECTRICAS PRACTICAS (BECERRIL)	112.50
LIB-09-65-110	INSTALACIONES ELECTRICAS PRACTICAS (BECERRIL)	112.50
LIB-09-65-111	INSTALACIONES ELECTRICAS PRACTICAS (BECERRIL)	112.50
LIB-09-65-112	LEY FEDERAL DEL TRABAJO (TRUEBA)	117.00
LIB-09-65-113	LEY FEDERAL DEL TRABAJO (TRUEBA)	117.00
LIB-09-65-114	PROGRAMACION EN JAVA 2 (JOYANES)	348.30
LIB-09-65-115	PROGRAMACION EN JAVA 2 (JOYANES)	348.30
LIB-09-65-116	PROGRAMACION EN JAVA 2 (JOYANES)	348.30
LIB-09-65-117	JAVA 2 CURSO DE PROGRAMACION (CEBALLOS)	393.30
LIB-09-65-118	JAVA 2 CURSO DE PROGRAMACION (CEBALLOS)	393.30
LIB-09-65-119	JAVA 2 CURSO DE PROGRAMACION (CEBALLOS)	393.30
LIB-09-13-120	INGENIERIA ECONOMICA (BACA URBINA)	330.00
LIB-09-13-121	INGENIERIA ECONOMICA (BACA URBINA)	330.00
LIB-09-13-122	INGENIERIA ECONOMICA (BACA URBINA)	330.00
LIB-09-13-123	INGENIERIA ECONOMICA (BLANK LELAND)	437.00
LIB-09-13-124	PROGRAMACION EN JAVA (JOYANES)	387.00
LIB-09-13-125	PROGRAMACION EN JAVA (JOYANES)	387.00
LIB-09-13-126	PROGRAMACION EN JAVA (JOYANES)	387.00
LIB-09-13-127	FUNDAMENTOS DE JAVA (SCHILDT)	470.00
LIB-09-13-128	FUNDAMENTOS DE JAVA (SCHILDT)	470.00
LIB-09-13-129	FUNDAMENTOS DE JAVA (SCHILDT)	470.00

**Cuenta Pública 2017**  
**Relación de Bienes Muebles que integran el Patrimonio**  
**Al 31 de Marzo de 2017**  
**(pesos)**

Ente Público: INSTITUTO TECNOLÓGICO SUPERIOR DEL SUR DEL ESTADO DE YUCATÁN

Código	Descripción del Bien Mueble	Valor en libros
LIB-09-13-130	FUNDAMENTOS DE JAVA (SCHILDT)	470.00
LIB-09-13-131	FUNDAMENTOS DE BASE DE DATOS (SILBERSCHATZ)	473.00
LIB-09-13-132	FUNDAMENTOS DE BASE DE DATOS (SILBERSCHATZ)	473.00
LIB-09-13-133	FUNDAMENTOS DE BASE DE DATOS (SILBERSCHATZ)	473.00
LIB-09-13-134	FUNDAMENTOS DE BASE DE DATOS (SILBERSCHATZ)	473.00
LIB-09-13-135	FUNDAMENTOS DE BASE DE DATOS (SILBERSCHATZ)	473.00
LIB-09-13-136	FUNDAMENTOS DE BASE DE DATOS (SILBERSCHATZ)	473.00
LIB-09-13-137	FUNDAMENTOS DE SISTEMAS OPERATIVOS (SILBERSCHATZ)	433.00
LIB-09-13-138	FUNDAMENTOS DE SISTEMAS OPERATIVOS (SILBERSCHATZ)	433.00
LIB-09-13-139	ANALISIS VECTORIAL (SPIEGEL, MURRAY)	298.00
LIB-09-13-140	ANALISIS VECTORIAL (SPIEGEL, MURRAY)	298.00
LIB-09-13-141	FISICA, CONCEPTOS Y APLICACIONES (TIPPENS, PAULE)	336.00
LIB-09-13-142	FISICA, CONCEPTOS Y APLICACIONES (TIPPENS, PAULE)	336.00
LIB-09-13-143	FISICA, CONCEPTOS Y APLICACIONES (TIPPENS, PAULE)	336.00
LIB-09-13-144	FISICA, CONCEPTOS Y APLICACIONES (TIPPENS, PAULE)	336.00
LIB-09-13-145	FISICA, CONCEPTOS Y APLICACIONES (TIPPENS, PAULE)	336.00
LIB-09-13-146	JAVA 2, CURSO DE PROGRAMACION 3 ED (CEBALLOS)	467.00
LIB-09-13-147	JAVA 2, CURSO DE PROGRAMACION 3 ED (CEBALLOS)	467.00
LIB-09-13-148	JAVA 2, CURSO DE PROGRAMACION 3 ED (CEBALLOS)	467.00
LIB-09-13-149	JAVA 2 MNL. USUARIO Y TUTORIAL 5 ED (FRUFE)	448.00
LIB-09-13-150	JAVA 2 MNL. USUARIO Y TUTORIAL 5 ED (FRUFE)	448.00
LIB-09-13-151	JAVA 2 MNL. USUARIO Y TUTORIAL 5 ED (FRUFE)	448.00
LIB-09-13-152	MNL. DE INSTALACIONES HIDRAULICAS (ENRIQUEZ)	215.00
LIB-09-13-153	MNL. DE INSTALACIONES HIDRAULICAS (ENRIQUEZ)	215.00
LIB-09-13-154	MNL. DE INSTALACIONES HIDRAULICAS (ENRIQUEZ)	215.00
LIB-09-13-155	MNL. DE INSTALACIONES HIDRAULICAS (ENRIQUEZ)	215.00
LIB-09-13-156	MNL. DE INSTALACIONES HIDRAULICAS (ENRIQUEZ)	215.00
LIB-09-13-157	LOS 7 HABITOS DE LOS ADOLESCENTES ALTAMENTE EFECTIVOS (SEAN COVEY)	219.00
LIB-09-13-158	LOS 7 HABITOS DE LOS ADOLESCENTES ALTAMENTE EFECTIVOS (SEAN COVEY)	219.00
LIB-09-13-159	CORE JAVA 2 VOL. 1 FUNDAMENTOS (CAY D. HORSTMANN)	680.00
LIB-09-13-160	PRECALCULO QUINTA ED. (STEWART)	365.00
LIB-09-13-161	PRECALCULO QUINTA ED. (STEWART)	365.00
LIB-09-13-162	PRECALCULO QUINTA ED. (STEWART)	365.00
LIB-09-13-163	INSTRUMENTACION INDUSTRIAL (CREUS)	338.00
LIB-09-13-164	INSTRUMENTACION INDUSTRIAL (CREUS)	338.00
LIB-09-13-165	INSTRUMENTACION INDUSTRIAL (CREUS)	338.00
LIB-09-13-166	INSTRUMENTACION INDUSTRIAL (CREUS)	338.00
LIB-09-13-167	COMO PROGRAMAR EN JAVA (DEITEL)	450.00
LIB-09-13-168	READING MATTERS BOOK 2 (MARY LEE W)	630.00
LIB-09-13-169	READING MATTERS BOOK 2 (MARY LEE W)	630.00

**Cuenta Pública 2017**  
**Relación de Bienes Muebles que integran el Patrimonio**  
**Al 31 de Marzo de 2017**  
**(pesos)**

**Ente Público: INSTITUTO TECNOLÓGICO SUPERIOR DEL SUR DEL ESTADO DE YUCATÁN**

Código	Descripción del Bien Mueble	Valor en libros
LIB-09-13-170	READING MATTERS BOOK 2 (MARY LEE W)	630.00
LIB-09-13-171	READING MATTERS BOOK 2 (MARY LEE W)	630.00
LIB-09-13-172	READING MATTERS BOOK 2 (MARY LEE W)	630.00
LIB-09-13-173	READING MATTERS BOOK 2 (MARY LEE W)	630.00
LIB-09-13-174	READING MATTERS BOOK 2 (MARY LEE W)	630.00
LIB-09-13-175	READING MATTERS BOOK 2 (MARY LEE W)	630.00
LIB-09-13-176	READING MATTERS BOOOK 4 (MARY LEE W9	630.00
LIB-09-13-177	READING MATTERS BOOOK 4 (MARY LEE W9	630.00
LIB-09-13-178	READING MATTERS BOOOK 4 (MARY LEE W9	630.00
LIB-09-13-179	READING MATTERS BOOOK 4 (MARY LEE W9	630.00
LIB-09-13-180	READING MATTERS BOOOK 4 (MARY LEE W9	630.00
LIB-09-13-181	READING MATTERS BOOOK 4 (MARY LEE W9	630.00
LIB-09-13-182	READING MATTERS BOOOK 4 (MARY LEE W9	630.00
LIB-09-13-183	READING MATTERS BOOOK 4 (MARY LEE W9	630.00
LIB-09-13-184	THE HEINLE TOEFL TEST ASSIST SERIES GRAMMAR (MILADA BROUKAL)	385.00
LIB-09-13-185	THE HEINLE TOEFL TEST ASSIST SERIES GRAMMAR (MILADA BROUKAL)	385.00
LIB-09-13-186	THE HEINLE TOEFL TEST ASSIST SERIES GRAMMAR (MILADA BROUKAL)	385.00
LIB-09-13-187	THE HEINLE TOEFL TEST ASSIST SERIES READING (MILADA BROUKAL)	385.00
LIB-09-13-188	THE HEINLE TOEFL TEST ASSIST SERIES READING (MILADA BROUKAL)	385.00
LIB-09-13-189	THE HEINLE TOEFL TEST ASSIST SERIES READING (MILADA BROUKAL)	385.00
LIB-09-13-190	PREPARATION COURSE FOR THE TOEFL TEST	720.00
LIB-09-13-191	PREPARATION COURSE FOR THE TOEFL TEST	720.00
LIB-09-13-192	PREPARATION COURSE FOR THE TOEFL TEST	720.00
LIB-09-13-193	EL EMPRENDEDOR DE ÉXITO (ALCARAZ)	372.00
LIB-09-13-194	EL EMPRENDEDOR DE ÉXITO (ALCARAZ)	372.00
LIB-09-10-195	ETICA Y VALORES 1/2 ED	149.00
LIB-09-10-196	LIDERAZGO UN ENFOQUE ESPIRITUAL	134.40
LIB-09-10-197	PROCESOS DE TRANSPORTE Y PRINCIPIOS DE PROCESOS DE SEPARACION	399.00
LIB-09-10-198	PROCESOS DE TRANSPORTE Y PRINCIPIOS DE PROCESOS DE SEPARACION	399.00
LIB-09-10-199	PROCESOS DE TRANSPORTE Y PRINCIPIOS DE PROCESOS DE SEPARACION	399.00
LIB-09-10-200	LONGMAN PREPARATION COURSE FOR THE TOEFL TEST IBT/ 2 ED. BOOK W	669.00
LIB-09-10-201	LONGMAN PREPARATION COURSE FOR THE TOEFL TEST IBT/ 2 ED. BOOK W	669.00
LIB-09-10-202	USMLE ROAD MAP MICROBIOLOGIA Y ENFERMEDADES INFECCIOSAS	332.00
LIB-09-10-203	MANUAL DE LOGISTICA INTEGRAL	1,352.00
LIB-09-10-204	MANUAL DE LOGISTICA INTEGRAL	1,352.00
LIB-09-10-205	VISUAL BASIC NET. LENGUAJE Y APLICACIONES/ 2 ED	268.20
LIB-09-10-206	VISUAL BASIC NET. LENGUAJE Y APLICACIONES/ 2 ED	268.20
LIB-09-10-207	VISUAL BASIC NET. LENGUAJE Y APLICACIONES/ 2 ED	268.20
LIB-09-10-208	REDACCION AVANZADA/ 2 ED	245.00
LIB-09-10-209	REDACCION AVANZADA/ 2 ED	245.00

**Cuenta Pública 2017**  
**Relación de Bienes Muebles que integran el Patrimonio**  
**Al 31 de Marzo de 2017**  
**(pesos)**

**Ente Público: INSTITUTO TECNOLÓGICO SUPERIOR DEL SUR DEL ESTADO DE YUCATÁN**

Código	Descripción del Bien Mueble	Valor en libros
LIB-09-11-210	INVESTIGACIÓN DE OPERACIONES. APLICACIONES Y ALGORITMOS / 4 ED	425.00
LIB-09-11-211	LENGUAJE ENSAMBLADOR Y PROGRAMACIÓN PARA PC IBM Y COMPATIBLE	359.00
LIB-09-09-212	INGENIERIA DE SOFTWARE. UNA PERSPECTIVA ORIENTADA A OBJETOS	250.20
LIB-09-09-213	INGENIERIA DE SOFTWARE. UNA PERSPECTIVA ORIENTADA A OBJETOS	250.20
LIB-09-09-214	BROCK BIOLOGIA DE LOS MICROORGANISMOS/ 10 ED./PD	549.00
LIB-09-09-215	BROCK BIOLOGIA DE LOS MICROORGANISMOS/ 10 ED./PD	549.00
LIB-09-09-216	LENGUAJE UNIFICADO DE MODELADO. UML 2.0/ 2 ED (UML)	264.00
LIB-09-09-217	LENGUAJE UNIFICADO DE MODELADO. UML 2.0/ 2 ED (UML)	264.00
LIB-09-09-218	FISICA, CONCEPTOS Y APLICACIONES/ 7 ED/ PD	326.00
LIB-09-09-219	LEY FEDERAL DE TRABAJO Y SUS REGLAMENTOS	76.50
LIB-09-09-220	LEY FEDERAL DE TRABAJO Y SUS REGLAMENTOS	76.50
LIB-09-09-221	PROCESAMIENTO DE BASE DE DATOS. FUNDAMENTOS, DISEÑO E IMPLEMENTACION	396.00
LIB-09-09-222	PROCESAMIENTO DE BASE DE DATOS. FUNDAMENTOS, DISEÑO E IMPLEMENTACION	396.00
LIB-09-09-223	PROCESAMIENTO DE BASE DE DATOS. FUNDAMENTOS, DISEÑO E IMPLEMENTACION	396.00
LIB-09-09-224	PSICOLOGIA COGNITIVA. ESTRATEGIAS EN LA PRACTICA DOCENTE	224.00
LIB-09-09-225	GENÉTICA MICROBIANA	787.50
LIB-09-41-226	LENGUAJE ENSAMBLADOR	271.00
LIB-09-41-227	LENGUAJE ENSAMBLADOR	271.00
LIB-09-41-228	LENGUAJE ENSAMBLADOR	271.00
LIB-09-41-229	COMO SE HACE UNA TESIS	281.00
LIB-09-41-230	ORTOGRAFIA	79.00
LIB-09-41-231	ORTOGRAFIA	79.00
LIB-09-41-232	ÉTICA Y VALORES I	110.00
LIB-09-41-233	ANÁLISIS Y DISEÑO DE SISTEMAS DE INFORMACION	357.00
LIB-09-41-234	ANÁLISIS Y DISEÑO DE SISTEMAS DE INFORMACION	357.00
LIB-09-41-235	ESTRATEGIAS DOCENTES PARA UN APRENDIZAJE	287.00
LIB-09-41-236	SISTEMAS DE ADMINISTRACIÓN DE BASE DE	364.00
LIB-09-41-237	SISTEMAS DE ADMINISTRACIÓN DE BASE DE	364.00
LIB-09-41-238	CONTROL ESTADISTICO DE LA CALIDAD Y SE	284.00
LIB-09-41-239	INVESTIGACION DE OPERACIONES EN LA CIE	440.00
LIB-09-41-240	INVESTIGACION DE OPERACIONES EN LA CIE	440.00
LIB-09-42-241	JAVA PARA ESTUDIANTES	349.00
LIB-09-42-242	JAVA PARA ESTUDIANTES	349.00
LIB-09-42-243	METODOLOGIA CONSTRUCTIVISTA: GUIA PARA	210.00
LIB-09-42-244	METODOLOGIA CONSTRUCTIVISTA: GUIA PARA	210.00
LIB-09-42-245	C # COMO PROGRAMAR	415.00
LIB-09-42-246	C # COMO PROGRAMAR	415.00
LIB-09-42-247	C # COMO PROGRAMAR	415.00
LIB-09-42-248	C # COMO PROGRAMAR	415.00
LIB-09-42-249	ADMINISTRACION: UN ENFOQUE BASADO EN C	309.00

**Cuenta Pública 2017**  
**Relación de Bienes Muebles que integran el Patrimonio**  
**Al 31 de Marzo de 2017**  
**(pesos)**

**Ente Público: INSTITUTO TECNOLÓGICO SUPERIOR DEL SUR DEL ESTADO DE YUCATÁN**

Código	Descripción del Bien Mueble	Valor en libros
LIB-09-98-250	METODOLOGIA DEL DISEÑO INDUSTRIAL	318.00
LIB-09-98-251	METODOLOGIA DEL DISEÑO INDUSTRIAL	318.00
LIB-09-98-252	SISTEMAS DE BASES DE DATOS	474.00
LIB-09-98-253	VISUAL BASIC NET. LENGUAJE Y APLICACIONES	298.00
LIB-09-98-254	VISUAL BASIC NET. LENGUAJE Y APLICACIONES	298.00
LIB-09-98-255	CONCEPTOS DE COMPETENCIAS DESDE LA COMPLEJIDAD	110.00
LIB-09-98-256	MI PC ACTUALIZACIÓN, CONFIGURACIÓN, MANTENIMIENTO Y REPAR	248.00
LIB-09-98-257	MI PC ACTUALIZACIÓN, CONFIGURACIÓN, MANTENIMIENTO Y REPAR	248.00
LIB-09-08-258	INGENIERIA DE SOFTWARE. UNA PERSPECTIVA ORIENTADA A OBJETOS	551.19
LIB-09-08-259	INGENIERIA DE SOFTWARE. UNA PERSPECTIVA ORIENTADA A OBJETOS	551.19
LIB-09-08-260	BROCK BIOLOGIA DE LOS MICROORGANISMOS/ 10 ED./PD	551.19
LIB-09-08-261	BROCK BIOLOGIA DE LOS MICROORGANISMOS/ 10 ED./PD	551.19
LIB-09-16-262	ADMINISTRACION DE LA CALIDAD TOTAL	86.75
LIB-09-15-263	EL LIDER RESONANTE CREA MAS	116.76
LIB-09-15-264	SUPER LECTURA PARA ESTUDIANTES	76.00
LIB-09-15-265	EVALUACION POR COMPETENCIAS, LENGUAJE IDIOMA EXTRANJERO- INGLES	163.50
LIB-09-15-266	FUNDAMENTOS DE ADMINISTRACION / 7 ED	120.00
LIB-09-15-267	CAMBIA TU VIDA CON PNL. PROGRAMACION NEUROLINGUISTICA	104.00
LIB-09-15-268	ETICA PARA CORRUPTOS	268.00
LIB-09-15-269	INTELIGENCIA ECOLOGICA	220.00
LIB-09-14-270	ISR, IETU E IDE PERSONAS MORALES Y PERSONAS FISICAS	180.00
LIB-09-14-271	ADMINISTRACION ESTRATEGICA/ 8 ED	355.00
LIB-09-14-272	AGENDA ECOLOGICA FEDERAL 2009 2 ED	126.00
LIB-09-14-273	LEY FEDERAL DE TRABAJO Y LEYES DE SEGURIDAD SOCIAL	129.00
LIB-09-14-274	DESEMPEÑO POR COMPETENCIAS, EVALUACION DE 360 2 ED	318.75
LIB-09-14-275	FISCO AGENDA 2009	107.00
LIB-09-14-276	EVALUACION DE LOS APRENDIZAJES UN ENFOQUE BASADO EN	149.00
LIB-09-14-277	CODIGO DEL APOCALIPSIS	163.80
LIB-09-12-278	SISTEMAS DE ADMINISTRACION DE BASES DE DATOS/ ED	383.00
LIB-09-12-279	INGENIERIA DE SOFTWARE. UNA PERSPECTIVA ORIENTADA A OBJETOS	250.20
LIB-09-12-280	JAVA PARA ESTUDIANTES	349.00
LIB-09-12-281	REDACCION AVANZADA. UN ENFOQUE LOGISTICO/ 3 ED	221.00
LIB-09-12-282	ADMINISTRACION	224.00
LIB-09-12-283	BIOETICA PARA TODOS	150.00
LIB-09-12-284	COMPETENCIAS DOCENTES DEL PROFESORADO UNIVERSITARIO/ CALIDAD	413.00
LIB-09-12-285	TALLER DE LECTURA Y REDACCION. UN ENFOQUE CONSTRUCTIVISTA	143.00
LIB-09-13-286	MI PC. ACTUALIZACION CONFIGURACION MANTENIMIENTO Y REPARACION	223.20
LIB-09-13-287	FUNDAMENTOS DE MARKETING/ 8 ED	389.00
LIB-09-13-288	POR QUE LAS MUJERES AMAN A LOS PENDEJOS	158.00
LIB-09-13-289	INSTALACION Y MANTENIMIENTO DE EQUIPOS Y SISTEMAS INFORMATICOS	295.00

**Cuenta Pública 2017**  
**Relación de Bienes Muebles que integran el Patrimonio**  
**Al 31 de Marzo de 2017**  
**(pesos)**

**Ente Público: INSTITUTO TECNOLÓGICO SUPERIOR DEL SUR DEL ESTADO DE YUCATÁN**

Código	Descripción del Bien Mueble	Valor en libros
LIB-09-13-290	LO IMPOSIBLE ES POSIBLE	134.40
LIB-09-13-291	VISUAL BASIC NET. LENGUAJE Y APLICACIONES/ 2 ED	268.20
LIB-09-13-292	DIEZ NUEVAS COMPETENCIAS PARA ENSEÑAR	168.00
LIB-09-13-293	AUTOMASAJE EN LOS MERIDIANOS Y ACUPUNTOS	96.75
LIB-09-11-294	EL LENGUAJE DEL CUERPO/ 19 ED	183.75
LIB-09-11-295	FORMACION DE DOCENTES PRACTICANTES	153.30
LIB-09-11-296	ORTOGRAFIA	329.00
LIB-09-11-297	QUE SON LOS VALORES. INTRODUCCION A LA AXIOLOGIA	60.00
LIB-09-11-298	VALORES Y TEMAS TRANSVERSALES EN EL CURRICULUM	311.00
LIB-09-11-299	INVESTIGACION DE OPERACIONES EN LA CIENCIA ADMINISTRATIVA/ 5 ED	440.00
LIB-09-11-300	MANUAL DE ESTILO DE PUBLICACIONES 2/ED	470.00
LIB-09-11-301	ANALISIS Y DISEÑO DE SISTEMAS DE INFORMACION 2/ED	376.00
LIB-09-82-302	EL ARTE DE LA GUERRA	209.00
LIB-09-82-303	SOBRE EL BIENESTAR DE LOS DOCENTES	281.00
LIB-09-82-304	COMPETENCIAS MATEMATICAS DESDE UNA PER	323.00
LIB-09-82-305	LENGUAJE ENSAMBLADOR	271.00
LIB-09-82-306	INTELIGENCIAS MULTIPLES: LA TEORIA EN	270.00
LIB-09-82-307	EDUCAR POR COMPETENCIAS, ¿QUE HAY DE N	465.00
LIB-09-82-308	GESTION DE LA CALIDAD EMPRESARIAL: CAL	495.00
LIB-09-82-309	LA GESTION EMPRESARIAL: EQUILIBRANDO O	468.00
LIB-09-83-310	CONSTRUCTIVISMO Y EDUCACION	239.00
LIB-09-83-311	COMO EVALUAR LA ATENCION Y LAS FUNCIONES	299.00
LIB-09-83-312	EL LIDERAZGO CONSCIENTE: UN PEREGRINAJ	276.00
LIB-09-83-313	ADMINISTRACION: PROCESO ADMINISTRATIVO	282.00
LIB-09-83-314	ADMINISTRACION EN LOS NUEVOS TIEMPOS	408.00
LIB-09-83-315	ORTOGRAFIA	79.00
LIB-09-83-316	FUNDAMENTOS DE ADMINISTRACION: CASOS Y	175.00
LIB-09-83-317	CALIFICACION DE MERITOS: EVALUACION DE	150.00
LIB-09-83-318	DIEZ NUEVAS COMPETENCIAS PARA ENSEÑAR	169.00
LIB-09-84-319	COMO PROGRAMAR EN C/C++	428.00
LIB-09-84-320	HABILIDADES ACADEMICAS	177.00
LIB-09-84-321	INTRODUCCION A LA ADMINISTRACION: TEOR	200.00
LIB-09-84-322	INTRODUCCION A LA TEORIA GENERAL DE LA	347.00
LIB-09-84-323	SISTEMAS DE ADMINSITRACION DE BASES DE	364.00
LIB-09-84-324	INTRODUCCION A LA TEORIA GENERAL DE LA	347.00
LIB-09-84-325	ADMINISTRACION: TEORIA PROCESO AREAS	343.00
LIB-09-84-326	ADMINISTRACION: UNA PERSPECTIVA GLOBAL	349.00
LIB-09-84-327	ORGANIZACIÓN DE EMPRESAS	246.00
LIB-09-85-328	ADMINISTRACION	314.00
LIB-09-85-329	JAVA PARA ESTUDIANTES	349.00

**Cuenta Pública 2017**  
**Relación de Bienes Muebles que integran el Patrimonio**  
**Al 31 de Marzo de 2017**  
**(pesos)**

**Ente Público: INSTITUTO TECNOLÓGICO SUPERIOR DEL SUR DEL ESTADO DE YUCATÁN**

Código	Descripción del Bien Mueble	Valor en libros
LIB-09-85-330	C# COMO PROGRAMAR	415.00
LIB-09-85-331	FUNDAMENTOS DE MARKETING	389.00
LIB-09-85-332	EVALUACION DE LOS APRENDIZAJES: UN ENFOQUE	149.00
LIB-09-85-333	LA GESTION EMPRESARIAL MEXICANA	135.00
LIB-09-85-334	APA, MLA, ML TECNICAS DE INVESTIGACION	185.00
LIB-09-85-335	DESARROLLO DE LA CREATIVIDAD PARA EL D	110.00
LIB-09-38-336	LONGMAN INTRODUCTORY COURSE TOEFL TES	448.00
LIB-09-79-337	PRINCIPIOS Y PERSPECTIVAS DE LA ADMINISTRACION 2 ED/INITE	176.00
LIB-09-79-338	AUTOMATAS PROGRAMABLES Y SIST. DE AUTOMATIZACION 2 ED/ MANDANO	398.40
LIB-09-79-339	MATEMATICAS 2, UN ENFOQUE BASADO EN COMPETENCIAS/ PEREZ	115.20
LIB-09-79-340	INFORMATICA 2, UN ENFOQUE BASADO EN COMPETENCIAS/ PEREZ	115.20
LIB-09-79-341	INDUSTRIAS QUIMICAS Y AGROALIMENTARIAS/ GARCIA	134.40
LIB-09-79-342	MODELOS PARA LA ECONOMIA Y LA EMP. A TRAVEZ DE EXCEL/ MARQUEZ	158.40
LIB-09-79-343	FUNDAMENTOS DE ESTADISTICA EN LA INVESTIGACION SOCIAL/ LEVIN	166.40
LIB-09-79-344	INTRODUCCION A LA PROGRAMACION 2 ED/ RAMIREZ	198.40
LIB-09-79-345	ANALISIS INTEGRAL DE EMPRESAS/ AMAT	158.40
LIB-09-79-346	ANALISIS INTEGRAL DE EMPRESAS/ AMAT	158.40
LIB-09-79-347	EL GRAN LIBRO DE DREAMWEAVER CS4/ MEDIA ACTIVE	302.40
LIB-09-79-348	AUTODESK MAYA 2009, MANUAL PARA USUARIOS/ FLORES	238.40
LIB-09-79-349	EL LENGUAJE DE LA SEDUCCION/ TURCHET	142.40
LIB-09-79-350	TABLAS DINAMICAS EN EXCEL 2007/ MENCHEN	158.40
LIB-09-79-351	EL GRAN LIBRO DE PHOTOSHOP CS4/ MEDIA ACTIVE	318.40
LIB-09-79-352	GNU/ LINUX Y EL SOFTWARE LIBRE/ DAVILA	238.40
LIB-09-79-353	EL ARTE DE NEGOCIAR Y PERSUADIR 2 ED/ PEASE	94.40
LIB-09-79-354	TRUCOS CON 3DS MAS 2009/ BOUSQUET	238.40
LIB-09-79-355	ENCICLOPEDIA DE MICROSOFT VISUAL C# 2 ED/ CEBALLOS	349.60
LIB-09-79-356	FINANZAS BASICAS CON EXCELL/ PEREZ	174.40
LIB-09-79-357	MICROSOFT VISUAL BASIC. NET LENGUAJE Y APLIC. 2 ED/ CEBALLOS	238.40
LIB-09-79-358	DESARROLLO DE BASE DE DATOS/ CUADRA	286.40
LIB-09-79-359	LA SEGURIDAD INDUSTRIAL 2A/ GRIMALDI	254.40
LIB-09-79-360	DISEÑO DE UN SIST. GESTION DE SEG. DE INFORM/ ALEXANDER	174.40
LIB-09-79-361	INSTALACION Y MANT. EQUIPOS Y SISTEMAS INFORMATICOS/ MARTIN	262.40
LIB-09-79-362	METODOLOGIA DE LA PROGRAMACION 3 ED/ CAIRO	238.40
LIB-09-79-363	TRATAMIENTOS BIOLÓGICOS DE AGUAS RESIDUALES/ FERRER	150.40
LIB-09-79-364	POTENCIA HIDRAULICA CONTROLADA POR PLC/ MARTINEZ VICTORIANO	222.40
LIB-09-79-365	INTELIGENCIA ARTIFICIAL E ING. DEL CONOCIMIENTO/ PAJARES	214.40
LIB-09-79-366	MARKETING ELECTRONICO PARA PYMES/ CRUZ	182.40
LIB-09-79-367	ORGANIZACIÓN BASADA EN PROCESOS 2 ED/ MACAZAGA	174.40
LIB-09-79-368	POTENCIAR LA CAPACIDAD DE APRENDER A APR./ ONTORIA	110.40
LIB-09-79-369	ADMINISTRACION, TEORIA Y APLICACIONES, EDIC. REV./ RUE	182.40

**Cuenta Pública 2017**  
**Relación de Bienes Muebles que integran el Patrimonio**  
**Al 31 de Marzo de 2017**  
**(pesos)**

**Ente Público: INSTITUTO TECNOLÓGICO SUPERIOR DEL SUR DEL ESTADO DE YUCATÁN**

Código	Descripción del Bien Mueble	Valor en libros
LIB-09-79-370	CEREBRO MNL. DE USO/ SAMBRANO	70.40
LIB-09-79-371	CREATIVIDAD Y EDUCACION/ FLORES	110.40
LIB-09-79-372	SISTEMAS DE INFORMACION 2ED/ GOMEZ	174.40
LIB-09-79-373	LECTURA RAPIDA Y EFECTIVA 2 ED/ RHO EDUARDO	118.40
LIB-09-79-374	NEUMATICA E HIDRAULICA/ CREUS	262.40
LIB-09-79-375	INGENIERIA DE LA AUTOMATIZACION INDUSTRIAL 2A/ PIEDRAFITA	270.40
LIB-09-79-376	DIRECCION Y GESTION DE PROYECTOS 2ED/ DOMINGO	166.40
LIB-09-79-377	ROBOTICA, MANIPULADORES Y ROBOTS MOCILES/ OLLERO	230.40
LIB-09-79-378	APRENDIZAJES SIN LIMITES, CONSTRUCTIVISMO/ CALERO	182.40
LIB-09-79-379	MAPAS MENTALES PASO A PASO/ DE MONTES	166.40
LIB-09-79-380	PRODUCCION MAS LIMPIA, PARADIGMA DE GESTION AMB/ VAN HOOF	174.40
LIB-09-79-381	ADMINISTRACION DE PROYECTOS/ KLASTORIN	182.40
LIB-09-79-382	SIMULACION METODOS Y APLICACIONES 2 ED/ RIOS	238.40
LIB-09-79-383	OIT- LA PREVENCIÓN DE LOS ACCIDENTES	134.40
LIB-09-79-384	MEDICIONES MECANICAS, TEORIA Y DISEÑO 4ED/ FIGLIOLA	318.40
LIB-09-79-385	MAPAS MENTALES/ SAMBRANO	94.40
LIB-09-79-386	ETICA EMPRESARIAL 2A/ LBAÑEZ	85.60
LIB-09-79-387	FABRICAS DEL SOFTWARE/ PIATTINI	262.40
LIB-09-79-388	ERGONOMIA 2, CONFORT Y ESTRÉS/ MONDELO	174.40
LIB-09-79-389	MECATRONICA SIST. CONTROL ELECTRON. EN ING. 3 ED/BOLTON	302.40
LIB-09-79-390	ERGONOMIA 1, FUNDAMENTOS/ MODELO	158.40
LIB-09-79-391	LA EVALUACION EDUCATIVA, PRACTICA Y OTRAS METAFORAS/ MATEO	78.40
LIB-09-79-392	INSTRUMENTACION INDUSTRIAL 7ED/ CREUS	270.40
LIB-09-79-393	METODOS NUMERICOS CON MATEMATICAS/ GARCIA	182.40
LIB-09-79-394	ECONOMIA AMBIENTAL/ GILPIN	182.40
LIB-09-79-395	ERGONOMIA 3, DISEÑO DE PUESTOS DE TRABAJO/ MONDELO	182.40
LIB-09-79-396	ERGONOMIA 4, EL TRABAJO EN OFICINAS/ MONDELO	182.40
LIB-09-79-397	TECNOLOGIA E INNOVACION EN LA EMPRESA 2ED/ ESCORZA	214.40
LIB-09-79-398	TESTS PSICOTECNICOS/ PONCE	262.40
LIB-09-79-399	TEORIA DE MAQUINAS Y MECANISMOS/ SUÑER	182.40
LIB-09-79-400	DIAGNOSTICO ORGANIZACIONAL 6ED/ RODRIGUEZ	166.40
LIB-09-79-401	AUTOMATIZACION DE MANIOBRAS INDUSTRIALES/ PEREZ Y PINEDA	112.00
LIB-09-79-402	FUNDAMENTOS DE BIOQUIMICA ESTRUCTURAL/ TEJON	206.40
LIB-09-79-403	FUNDAMENTOS DE BIOQUIMICA METABOLICA/ GARRIDO	182.40
LIB-09-79-404	INSTRUMENTOS INDUSTRIALES 3ED/ CREUS	182.40
LIB-09-79-405	MATEMATICAS CREATIVA EN EL AULA 3ED/ COFRE	158.40
LIB-09-79-406	PROBLEMAS DE FISICA T-2, 27 ED/ BURBANO	182.40
LIB-09-79-407	STEP 7, UNA MANERA FACIL DE PROGRAMAR PLC DE SIEMENS/ MENGUAL	286.40
LIB-09-79-408	EL GRAN LIBRO DE SOLIDWORKS/ GOMEZ	349.60
LIB-09-79-409	MAPAS CONCEPTUALES, GESTION DEL CONOCIMIENTO 2ED/ HERNANDEZ	174.40

**Cuenta Pública 2017**  
**Relación de Bienes Muebles que integran el Patrimonio**  
**Al 31 de Marzo de 2017**  
**(pesos)**

Ente Público: **INSTITUTO TECNOLÓGICO SUPERIOR DEL SUR DEL ESTADO DE YUCATÁN**

Código	Descripción del Bien Mueble	Valor en libros
LIB-09-79-410	TECNOLOGIA DE FABRICACION T-II/ TIMINGS	158.40
LIB-09-79-411	TECNOLOGIA DE FABRICACION T-II/ TIMINGS	150.40
LIB-09-79-412	FUNDAMENTOS DE CLIMATIZACION/ MIRANDA	158.40
LIB-09-79-413	UBENTU LINUX/ SERRAT	262.40
LIB-09-79-414	NORMAS TECNICAS DE COMPETENCIA LABORAL/ PEREZ	88.00
LIB-09-79-415	LA INVESTIGACION/ BONILLA	278.40
LIB-09-79-416	FUNDAMENTOS DE ESTRATEGIA EMPRESARIAL/ TARZIJAN	206.40
LIB-09-79-417	EL ARTE DE DIRIGIR PROYECTOS 2ED/ DIAZ	238.40
LIB-09-79-418	COMUNICACIONES INDUSTRIALES/ GUERRERO	302.40
LIB-09-79-419	COMUNICACIONES INDUSTRIALES/ GUERRERO	302.40
LIB-09-79-420	PHOTOSHOP CS4 CURSO AVANZADO C/DVD/ CORDOBA	318.40
LIB-09-79-421	SISTEMAS ELECTRONICOS DIGITALES 9ED/ MANDANO	349.60
LIB-09-79-422	RIESGOS FISICOS AMBIENTALES/ I.T.A.C.A.	810.38
LIB-09-79-423	RIESGOS DERIVADOS DE LAS CONDICIONES DE SEG./ I.T.A.C.A.	964.90
LIB-09-79-424	ELECTRONICA ANALOGICA/ I.T.A.C.A.	810.38
LIB-09-79-425	RIESGOS QUIMICOS Y BIOLÓGICOS AMBIENTALES7 I.T.A.C.A.	810.38
LIB-09-79-426	SEGURIDAD EN LAS INSTALACIONES ELECTROTECNICAS/ I.T.A.C.A.	692.00
LIB-09-79-427	PREVENCION DE RIESGOS DERIV. ORG. Y CARGA TRAB./ I.T.A.C.A.	694.78
LIB-09-79-428	LESION MEDULAR. ATENCION SOCIO SANITARIA/ RODRIGUEZ	672.80
LIB-09-79-429	PUESTA AL DIA Y PRACTICA EN CATASTROFES SANIT 3ED7 CEBALLOS	722.40
LIB-09-79-430	QUE HACER EN CASOS DE ...?/ PEREZ	498.40
LIB-09-79-431	PREVENCION Y TRATAMIENTO DE LES. EN LA PRACT. DEPORTIVA/ GUERRERO	878.92
LIB-09-79-432	TECNOLOGIA DE PROCESOS Y TRANSFORM. MATERIALES/ SALAN	626.40
LIB-09-79-433	MATEMATICAS ASISTIDA POR ORDENADOR/ PEREZ	590.40
LIB-09-79-434	MANUAL DE PLANIFICACION Y GEST. DE RECURSOS NAT. T 1/VICEDO	557.60
LIB-09-79-435	QUIMICA PRACTICA PROBLEMAS Y CUESTIONES/ DE FEZ	576.00
LIB-09-79-436	VIVIEROS DE PALMAS/ BALLESTER	424.62
LIB-09-79-437	TRANSFERENCIAS DE CALOR EN ING. DE ALIMENTOS/ BON	737.60
LIB-09-79-438	TERMODINAMICA APLICADA/ COMPA	1,501.60
LIB-09-79-439	INSTALACIONES ELECTRICAS DE ENLACE EN EDIFICIOS/ PEREZ	468.00
LIB-09-79-440	SECTOR ELECTRICO/ LAGUNAS	355.20
LIB-09-79-441	ELECTRONICA DIGITAL FACIL/ RUIZ	519.20
LIB-08-05-01	PAQUETE DE LIBROS	900.00
LIB-08-30-02	PRODUCTIVIDAD EN EL MANT IND	157.25
LIB-08-30-03	PRODUCTIVIDAD EN EL MANT IND	157.25
LIB-08-30-04	FUND Y MODELOS DE BASE DE DATOS	227.80
LIB-08-30-05	FUND Y MODELOS DE BASE DE DATOS	227.80
LIB-08-30-06	FUND Y MODELOS DE BASE DE DATOS	227.80
LIB-08-30-07	FUND Y MODELOS DE BASE DE DATOS	227.80
LIB-08-30-08	MUNDO DE SOFIA, EL	195.50

**Cuenta Pública 2017**  
**Relación de Bienes Muebles que integran el Patrimonio**  
**Al 31 de Marzo de 2017**  
**(pesos)**

Ente Público: INSTITUTO TECNOLÓGICO SUPERIOR DEL SUR DEL ESTADO DE YUCATÁN

Código	Descripción del Bien Mueble	Valor en libros
LIB-08-30-09	MUNDO DE SOFIA, EL	195.50
LIB-08-30-10	SIMULACIÓN UN ENFOQUE PRACTICO	63.75
LIB-08-30-11	SIMULACIÓN UN ENFOQUE PRACTICO	63.75
LIB-08-30-12	SIMULACIÓN UN ENFOQUE PRACTICO	63.75
LIB-08-30-13	SIMULACIÓN UN ENFOQUE PRACTICO	63.75
LIB-08-30-14	TEORIA DE AUTOMATAS Y LENG	311.10
LIB-08-30-15	TEORIA DE AUTOMATAS Y LENG	311.10
LIB-08-30-16	TEORIA DE AUTOMATAS Y LENG	311.10
LIB-08-30-17	INTRODUC A LOS SISTEMAS DE BD	328.95
LIB-08-30-18	INTRODUC A LOS SISTEMAS DE BD	328.95
LIB-08-30-19	INTRODUC A LOS SISTEMAS DE BD	328.95
LIB-08-30-20	ADMINISTRACIÓN	296.65
LIB-08-30-21	ADMINISTRACIÓN	296.65
LIB-08-30-22	ADMINISTRACIÓN	296.65
LIB-08-30-23	DISEÑO DE INTERFACES DE USUARIO	373.15
LIB-08-30-24	DISEÑO DE INTERFACES DE USUARIO	373.15
LIB-08-30-25	FISICA GRAL C/CD	225.25
LIB-08-30-26	FISICA GRAL C/CD	225.25
LIB-08-30-27	FISICA GRAL C/CD	225.25
LIB-08-30-28	FISICA GRAL C/CD	225.25
LIB-08-30-29	INGENIERIA AMBIENTAL	306.85
LIB-08-30-30	INGENIERIA AMBIENTAL	306.85
LIB-08-30-31	INGENIERIA DE SOFTWARE	306.85
LIB-08-30-32	INGENIERIA DE SOFTWARE	306.85
LIB-08-30-33	INGENIERIA DE SOFTWARE	306.85
LIB-08-30-34	ING DE SOFTWARE UN ENFOQUE	310.25
LIB-08-30-35	ING DE SOFTWARE UN ENFOQUE	310.25
LIB-08-30-36	ING DE SOFTWARE UN ENFOQUE	310.25
LIB-08-30-37	ING DE SOFTWARE UN ENFOQUE	310.25
LIB-08-30-38	INTROD AL ANALISIS DE CIRCUITOS	356.15
LIB-08-30-39	INTROD AL ANALISIS DE CIRCUITOS	356.15
LIB-08-30-40	INTROD AL ANALISIS DE CIRCUITOS	356.15
LIB-08-30-41	INTROD AL ANALISIS DE CIRCUITOS	356.15
LIB-08-30-42	JAVA 2 MANUAL DE USUARIO Y TUTORIAL C/CD	338.30
LIB-08-30-43	JAVA 2 MANUAL DE USUARIO Y TUTORIAL C/CD	338.30
LIB-08-30-44	LOGISTICA ADMON DE LA CADENA	280.50
LIB-08-30-45	LOGISTICA ADMON DE LA CADENA	280.50
LIB-08-30-46	LOGISTICA ADMON DE LA CADENA	280.50
LIB-08-30-47	MECANICA VECTORIAL P/ ING	280.50
LIB-08-30-48	MECANICA VECTORIAL P/ ING	280.50

**Cuenta Pública 2017**  
**Relación de Bienes Muebles que integran el Patrimonio**  
**Al 31 de Marzo de 2017**  
**(pesos)**

**Ente Público: INSTITUTO TECNOLÓGICO SUPERIOR DEL SUR DEL ESTADO DE YUCATÁN**

Código	Descripción del Bien Mueble	Valor en libros
LIB-08-30-49	MECANICA VECTORIAL P/ ING	280.50
LIB-08-30-50	MECANICA VECTORIAL P/ ING	280.50
LIB-08-30-51	PROBABILIDAD Y ESTADISTICA APLICADAS A LA INGENIERIA	246.50
LIB-08-30-52	PROBABILIDAD Y ESTADISTICA APLICADAS A LA INGENIERIA	246.50
LIB-08-30-53	PROBABILIDAD Y ESTADISTICA APLICADAS A LA INGENIERIA	246.50
LIB-08-30-54	UML Y PATRONES	271.15
LIB-08-30-55	ALGEBRA LINEAL	237.15
LIB-08-30-56	ALGEBRA LINEAL	237.15
LIB-08-30-57	ALGEBRA LINEAL	237.15
LIB-08-30-58	ALGEBRA LINEAL	237.15
LIB-08-30-59	CALCULO DIFERENCIAL E INTEGRAL	152.15
LIB-08-30-60	FUNDAMENTOS DE BASE DE DATOS	351.05
LIB-08-30-61	FUNDAMENTOS DE BASE DE DATOS	351.05
LIB-08-30-62	FUNDAMENTOS DE BASE DE DATOS	351.05
LIB-08-30-63	FUNDAMENTOS DE BASE DE DATOS	351.05
LIB-08-30-64	PRINCIPIOS DE ADMON FINANCIERA	271.15
LIB-08-30-65	PRINCIPIOS DE ADMON FINANCIERA	271.15
LIB-08-30-66	PRINCIPIOS DE ADMON FINANCIERA	271.15
LIB-08-30-67	PRINCIPIOS DE ADMON FINANCIERA	271.15
LIB-08-39-68	PENSAMIENTO DE SISTEMAS-PRATICA DE SISTEMAS	204.00
LIB-08-39-69	SISTEMAS DE PROD, PLANEACION ANALISIS	165.75
LIB-08-39-70	SISTEMAS DE PROD, PLANEACION ANALISIS	165.75
LIB-08-39-71	SISTEMAS DE PROD, PLANEACION ANALISIS	165.75
LIB-08-39-72	BIOQUIMICA FUNDAMENTAL	237.15
LIB-08-39-73	BIOQUIMICA FUNDAMENTAL	237.15
LIB-08-39-74	PROB DE BALANCE DE MAT Y ENERGI	228.65
LIB-08-39-75	PROB DE BALANCE DE MAT Y ENERGI	228.65
LIB-08-39-76	PROB DE BALANCE DE MAT Y ENERGI	228.65
LIB-08-39-77	FUND DE TRANSFE DE MOMENTO CALOR Y MASA	238.00
LIB-08-39-78	FUND DE TRANSFE DE MOMENTO CALOR Y MASA	238.00
LIB-08-39-79	JUEGOS MENTALES	71.40
LIB-08-39-80	FUNDAMENTOS DE COMPILADORES	153.00
LIB-08-39-81	ING DE LAS REACCIONES QUIMICAS	246.50
LIB-08-39-82	ING DE LAS REACCIONES QUIMICAS	246.50
LIB-08-39-83	INFORMATICA CON CD	179.35
LIB-08-39-84	INFORMATICA CON CD	179.35
LIB-08-39-85	COMUNICACIONES INALAMB	193.80
LIB-08-39-86	COMUNICACIONES INALAMB	193.80
LIB-08-39-87	COMUNICACIONES INALAMB	193.80
LIB-08-39-88	EVALUACION DE PROYECTOS	188.70

**Cuenta Pública 2017**  
**Relación de Bienes Muebles que integran el Patrimonio**  
**Al 31 de Marzo de 2017**  
**(pesos)**

Ente Público: INSTITUTO TECNOLÓGICO SUPERIOR DEL SUR DEL ESTADO DE YUCATÁN

Código	Descripción del Bien Mueble	Valor en libros
LIB-08-39-89	EVALUACION DE PROYECTOS	188.70
LIB-08-39-90	EVALUACION DE PROYECTOS	188.70
LIB-08-39-91	TEORIA GENERAL DE SISTEMAS	250.75
LIB-08-39-92	FUND DE BASE DATOS	351.05
LIB-08-39-93	FUND DE BASE DATOS	351.05
LIB-08-39-94	COMPILADORES PRIN TEC Y HERRAM	279.65
LIB-08-39-95	COMPILADORES PRIN TEC Y HERRAM	279.65
LIB-08-39-96	COMPILADORES PRIN TEC Y HERRAM	279.65
LIB-08-39-97	INTRODUC A LA ECONOMIA AMB	337.45
LIB-08-39-98	INTRODUC A LA ECONOMIA AMB	337.45
LIB-08-92-99	NO CATALOGADO-LIBRO	1,186.00
LIB-08-92-100	ACCESS XP	70.00
LIB-08-92-101	MANTENGA WINDOWS XP EN FORMA	70.00
LIB-08-92-102	INTERNET UN PASO MAS ALLA	70.00
LIB-08-92-103	SOFTWARE GRATUITO	70.00
LIB-08-92-104	PHP 5: SITIOS WEB DINAMICOS	70.00
LIB-08-92-105	LLEGA AL NUMERO 1 EN GOOGLE	70.00
LIB-08-92-106	LOS SECRETOS DE PHP Y MYSQL	70.00
LIB-08-93-107	TU SITIO WEB FACIL Y GRATUITO CON NVU	50.00
LIB-08-93-108	PHOTOSHP: CONSEJOS Y TRUCOS	50.00
LIB-08-93-109	FIREFOX Y THUNDERBIRD	50.00
LIB-08-93-110	ACADEMIA DE NETWORKING DE CISCO SYSTEM	552.00
LIB-08-93-111	CORE JAVA 2. VOL. 01 FUNDAMENTOS	484.00
LIB-08-93-112	APRENDIZAJE BASADO EN COMPETENCIAS: UN	270.00
LIB-08-93-113	COMO EDUCAR EN VALORES	338.00
LIB-08-93-114	APRENDE Y MEJORA RAPIDAMENTE TU INGLES	187.00
LIB-08-93-115	INDESIGN CS2 (INCLUYE CD-ROM)	489.00
LIB-08-94-116	FUNDAMENTOS DE PROGRAMACIÓN: ALGORITMO	428.00
LIB-08-94-117	EVALUAR PARA CONOCER, EXAMINAR PARA EX	135.00
LIB-08-94-118	CIENCIAS DEL LENGUAJE, COMPETENCIA COM	153.00
LIB-08-94-119	DINAMICAS COLABORATIVAS EN EL TRABAJO	176.00
LIB-08-94-120	LA ACCIÓN TUTORIAL: EL ALUMNADO TOMA	210.00
LIB-08-94-121	BIOQUIMICA	619.00
LIB-08-94-122	CARRERA PROFESIONAL: CLAVES, COMPETENCIA	417.00
LIB-08-94-123	FUNDAMENTOS DE SISTEMAS DIGITALES	394.00
LIB-08-94-124	CISCO SYSTEMS: FUNDAMENTOS DE REDES IN	407.00
LIB-08-95-125	CLAVES DIDACTICAS PARA LA ENSEÑANZA DE	105.00
LIB-08-95-126	MANUAL DE TECNICAS DE INVESTIGACIÓN PA	115.00
LIB-08-95-127	EL ROMPECABEZAS DE LA INGENIERIA: POR	106.00
LIB-08-95-128	MANUAL DE LA INGENIERIA INDUSTRIAL. 02 VO	1,290.00

**Cuenta Pública 2017**  
**Relación de Bienes Muebles que integran el Patrimonio**  
**Al 31 de Marzo de 2017**  
**(pesos)**

**Ente Público: INSTITUTO TECNOLÓGICO SUPERIOR DEL SUR DEL ESTADO DE YUCATÁN**

Código	Descripción del Bien Mueble	Valor en libros
LIB-08-95-129	PSICOLOGIA DEL MEXICANO	185.00
LIB-08-95-130	CONSTRUCTIVISMO PRACTICO EN EL AULA	130.00
LIB-08-95-131	PLANEACIÓN ESTRATEGICA	266.00
LIB-08-95-132	DICCIONARIO OCEANO CONCISO DE SINONINO	33.00
LIB-08-95-133	DIEZ NUEVAS COMPETENCIAS PARA ENSEÑAR	169.00
LIB-08-96-134	CISCO: MANUAL DE REFERENCIA	536.00
LIB-08-96-135	INGENIERIA DEL SOFTWARE. UN ENFOQUE..	347.00
LIB-08-96-136	GUIA PARA APROBAR TU EXAMEN DE INGRESO	119.00
LIB-08-96-137	OPERACIONES UNITARIAS EN INGENIERIA QUI..	417.00
LIB-08-96-138	INGENIERIA DE LA AUTOMATIZACIÓN INDUSTRIAL	293.00
LIB-08-96-139	MANUAL DE FORMULAS TÉCNICAS:CIENCIA,	169.00
LIB-08-96-140	INVESTIGACIÓN DE OPERACIONES (INCLUYE..	351.00
LIB-08-96-141	PRINCIPIOS DE BIOQUIMICA	299.00
LIB-08-96-142	C# COMO PROGRAMAR	389.00
LIB-08-97-143	EDUCACIÓN, VALORES Y DESARROLLO MORAL	188.00
LIB-08-97-144	CRITICA DE LA RAZON PURA	229.00
LIB-08-97-145	DICCIONARIO WEBSTER'S POCKET ILUSTRADO	59.00
LIB-08-97-146	REDES GNU/LINUX: MANUAL DEL ADMINISTRA	264.00
LIB-08-67-147	MICROBIOLOGIA DE LOS ALIMENTOS	1,062.50
LIB-08-67-148	MICROBIOLOGIA LACTOLOGICA 2 MICROBIOLOGIA DE LOS PROD. LACTEO	544.00
LIB-08-67-149	HIGIENE Y TOXICOLOGIA DE LOS ALIMENTOS	998.75
LIB-08-67-150	CONSERVACIÓN DE LOS ALIMENTOS	267.75
LIB-08-67-151	ADMINISTRACIÓN POR RESULTADOS	321.30
LIB-08-67-152	CONTROL ESTADISTICO DE CALIDAD	308.55
LIB-08-67-153	ABC DE LAS MAQUINAS ELECTRICAS 2 MOTORES DE CORRIENTE ALTERN..	127.50
LIB-08-67-154	ANALISIS QUIMICOS FARMACEUTICOS DE MEDICAMENTOS	501.50
LIB-08-67-155	BIOMOLECULAS LECCIONES DE BIOQUIMICA ESTRUCTURAL	532.95
LIB-08-67-156	CONCEPTOS DE FISICA	136.00
LIB-08-67-157	DISEÑO DE MAQUINAS C/CD	346.80
LIB-08-67-158	INTRODUCCIÓN A LA MICROBIOLOGIA 2	425.00
LIB-08-67-159	LIDERAZGO PARA LOS PROCESOS DE CALIDAD	124.95
LIB-08-67-160	ORGANIZACIÓN DE COMPUTADORAS UN ENFOQUE ESTRUCTURADO	289.00
LIB-08-67-161	PSICOLOGIA ORGANIZACIONAL	186.15
LIB-08-67-162	SEGURIDAD INDUSTRIAL Y SALUD	239.70
LIB-08-67-163	SISTEMAS DE CONTROL DIGITAL	290.70
LIB-08-67-164	SISTEMAS OPERATIVOS DISEÑO E IMPLEMENTACIÓN C/CD	369.75
LIB-08-67-165	BIOQUIMICA C/CD	526.15
LIB-08-67-166	BIOQUIMICA LA BASE MOLECULAR DE LA VIDA	652.80
LIB-08-67-167	CIENCIA DE LA CARNE	773.50
LIB-08-67-168	CIENCIA E INGENIERIA DE LOS MATERIALES	293.25

**Cuenta Pública 2017**  
**Relación de Bienes Muebles que integran el Patrimonio**  
**Al 31 de Marzo de 2017**  
**(pesos)**

Ente Público: **INSTITUTO TECNOLÓGICO SUPERIOR DEL SUR DEL ESTADO DE YUCATÁN**

Código	Descripción del Bien Mueble	Valor en libros
LIB-08-67-169	DISEÑO Y ANALISIS DE EXPERIMENTOS	221.00
LIB-08-67-170	ECOLOGIA	369.75
LIB-08-68-172	ELECTRONICA, TEORIA DE CIRCUITOS Y DISPOSITIVOS ELECTRONICOS	322.15
LIB-08-68-173	FILOSOFIA ETICA MORAL Y VALORES	106.25
LIB-08-68-174	FISICA CONTEMPORANEA	180.20
LIB-08-68-175	FUNDAMENTOS DE BIOESTADISTICA	178.50
LIB-08-68-176	FUNDAMENTOS DE QUIMICA	289.00
LIB-08-68-177	GESTION POR COMPETENCIAS	242.25
LIB-08-68-178	GUIA DE APRENDIZAJE MICROSOFT OFFICE XP	314.50
LIB-08-68-179	INGENIERIA DE SOFTWARE	251.60
LIB-08-68-180	INGENIERIA DE SOFTWARE	251.60
LIB-08-68-181	INGENIERIA DE SOFTWARE ORIENTADA A OBJETOS	255.00
LIB-08-68-182	INTRODUCCIÓN A LA ADMINISTRACIÓN CON ENFOQUE DE SISTEMAS	212.50
LIB-08-68-183	INTRODUCCIÓN A LA TEORIA GENERAL DE LA ADMINISTRACIÓN	310.25
LIB-08-68-184	INTRODUCCIÓN A LAS SEÑALES Y LOS SISTEMAS	326.40
LIB-08-68-185	METODOS NUMERICOS APLICADOS A LA INGENIERIA C/CD	259.25
LIB-08-68-186	MICROBIOLOGIA I	119.85
LIB-08-68-187	QUIMICA ANALITICA	333.20
LIB-08-68-188	QUIMICA LA CIENCIA CENTRAL C/CD	347.65
LIB-08-68-189	REDES DE COMPUTADORAS	275.40
LIB-08-68-190	TECNICAS ESTADISTICAS CON SPSS12 APLICACIONES CON C/CD	338.30
LIB-08-68-191	ALGEBRA LINEAL	244.80
LIB-08-68-192	AUTOCAD 2008 PARA ARQUITECTOS E INGENIEROS C/CD	278.80
LIB-08-68-193	BASES DE DATOS CON VISUAL BASIC	253.30
LIB-08-68-194	BIOQUIMICA DE LOS PROCESOS METABOLICOS	276.25
LIB-08-68-195	DESARROLLO DE BASES DE DATOS CASOS PRACTICOS DESDE..	278.80
LIB-08-68-196	DICCIONARIO PORRUA DE LA LENGUA ESPAÑOLA	84.15
LIB-08-69-197	DISEÑO GRAFICO DE CONTENIDOS PARA INTERNET C/CD	288.15
LIB-08-69-198	EDUCACIÓN APRENDIZAJE Y COGNICIÓN TEORIA EN LA PRACTICA	331.50
LIB-08-69-199	ENFOQUE PHOTOSHOP CS3	321.30
LIB-08-69-200	ESTRUCTURA SOCIOECONOMICA DE MEXICO	110.50
LIB-08-69-201	ETICA ACTUAL Y PROFESIONAL LECTURAS PARA LA CONVIVENCIA GLOB..	174.25
LIB-08-69-202	ETICA Y VALORES I UN ACERCAMIENTO PRACTICO	114.75
LIB-08-69-203	EXPERIENCIA DEL LIDERAZGO, LA	242.25
LIB-08-69-204	FLASH 8 BASIC Y PROFESIONAL CURSO PRACTICO C/CD	329.80
LIB-08-69-205	FUNDAMENTOS DE REDES	330.65
LIB-08-69-206	GESTION DE LA CALIDAD CONCEPTOS ENFOQUES MODELOS Y SISTEMAS	379.10
LIB-08-69-207	GESTION DE PROYECTOS CON MICROSOFT PROJECT 2007	168.30
LIB-08-69-208	HIDROPONIA FACIL PARA JOVENES Y NO TAN JOVENES	126.65
LIB-08-69-209	INFORMATICA I	119.00

**Cuenta Pública 2017**  
**Relación de Bienes Muebles que integran el Patrimonio**  
**Al 31 de Marzo de 2017**  
**(pesos)**

Ente Público: **INSTITUTO TECNOLÓGICO SUPERIOR DEL SUR DEL ESTADO DE YUCATÁN**

Código	Descripción del Bien Mueble	Valor en libros
LIB-08-69-210	INTRODUCCIÓN A LA ADMINISTRACIÓN	276.25
LIB-08-69-211	INTRODUCCIÓN A LA INGENIERIA UN ENFOQUE INDUSTRIAL	212.50
LIB-08-69-212	INTRODUCCIÓN A LA TEORIA GENERAL DE LA ADMINISTR (EDC BREVE)	292.40
LIB-08-69-213	INTRODUCCIÓN A LAS CIENCIAS SOCIALES	110.50
LIB-08-69-214	INVESTIGACIÓN DE OPERACIONES APLICACIONES Y ALGORITMOS	344.25
LIB-08-69-215	LIDERAZGO EMPRENDEDOR	161.50
LIB-08-69-216	MATEMATICAS 5 CALCULO DIFERENCIAL	114.75
LIB-08-69-217	MICROBIOLOGIA AGRICOLA	255.00
LIB-08-69-218	ORGANIZACIÓN INDUSTRIAL	272.00
LIB-08-69-219	PLANEACIÓN ESTRATEGICA CREATIVA	136.00
LIB-08-69-220	PRINCIPIOS DE ANALISIS INSTRUMENTAL	365.50
LIB-08-70-221	PROBABILIDAD Y ESTADISTICA PARA INGENIERIA Y CIENCIAS	257.55
LIB-08-70-222	PROCESAMIENTO DE SEÑALES DIGITALES C/CD	373.15
LIB-08-70-223	PROJECT 2007 PASO A PASO	330.65
LIB-08-70-224	SISTEMAS DE BASE DE DATOS	382.50
LIB-08-70-225	SISTEMAS DIGITALES PRINCIPIOS Y APLICACIONES C/CD	311.10
LIB-08-70-226	VISION POR COMPUTADOR IMÁGENES DIGITALES Y APLICACIONES C/CD	321.30
LIB-08-70-227	VISUAL BASIC .NET LENGUAJE Y APLICACIONES C/CD	236.30
LIB-08-70-228	VISUAL BASIC 2005 MANUAL DEL DESARROLLADOR	289.00
LIB-08-70-229	WINDOWS VISTA MANUAL DE REFERENCIA	509.15
LIB-08-24-230	INTERCHNGE CLASS 1	320.00
LIB-08-24-231	INTERCHNGE CLASS 2	320.00
LIB-08-24-232	INTERCHNGE CLASS 3	320.00
LIB-08-24-233	AMP READING SYSTEM 3 VOL 1	273.00
LIB-08-24-234	AMP READING SYSTEM 3 VOL 1	273.00
LIB-08-24-235	AMP READING SYSTEM 3 VOL 1	273.00
LIB-08-24-236	AMP READING SYSTEM 3 VOL 1	273.00
LIB-08-24-237	AMP READING SYSTEM 3 VOL 1	273.00
LIB-08-24-238	NATURE'S FURY	119.00
LIB-08-24-239	NATURE'S FURY	119.00
LIB-08-24-240	NATURE'S FURY	119.00
LIB-08-24-241	HIGH-TECH	119.00
LIB-08-24-242	HIGH-TECH	119.00
LIB-08-24-243	HIGH-TECH	119.00
LIB-08-24-244	OUT OF CONTROL	119.00
LIB-08-24-245	OUT OF CONTROL	119.00
LIB-08-24-246	OUT OF CONTROL	119.00
LIB-08-72-247	MONTAÑO-I METODO CAMINO CRIT	148.50
LIB-08-72-248	MONTAÑO-I METODO CAMINO CRIT	148.50
LIB-08-72-249	MONTAÑO-I METODO CAMINO CRIT	148.50

**Cuenta Pública 2017**  
**Relación de Bienes Muebles que integran el Patrimonio**  
**Al 31 de Marzo de 2017**  
**(pesos)**

Ente Público: **INSTITUTO TECNOLÓGICO SUPERIOR DEL SUR DEL ESTADO DE YUCATÁN**

Código	Descripción del Bien Mueble	Valor en libros
LIB-08-72-250	MONTAÑO-I METODO CAMINO CRIT	148.50
LIB-08-72-251	MONTAÑO-I METODO CAMINO CRIT	148.50
LIB-08-72-252	MONTAÑO-I METODO CAMINO CRIT	148.50
LIB-08-72-253	MONTAÑO-I METODO CAMINO CRIT	148.50
LIB-08-72-254	MONTAÑO-I METODO CAMINO CRIT	148.50
LIB-08-72-255	EVANS-ADMON Y CONTROL D/CALIDAD THOMSON	311.40
LIB-08-72-256	EVANS-ADMON Y CONTROL D/CALIDAD THOMSON	311.40
LIB-08-72-257	EVANS-ADMON Y CONTROL D/CALIDAD THOMSON	311.40
LIB-08-72-258	CARRETERO-SISTEMA OPER UNA VIS APLIC MG	328.50
LIB-08-72-259	CARRETERO-SISTEMA OPER UNA VIS APLIC MG	328.50
LIB-08-72-260	COHOON-PROG Y DISEÑO EN C++	135.00
LIB-08-72-261	COHOON-PROG Y DISEÑO EN C++	135.00
LIB-08-72-262	COHOON-PROG Y DISEÑO EN C++	135.00
LIB-08-72-263	JOYANES-ESTRUCT DE DIOS LIBRO D/PROB MG	438.30
LIB-08-72-264	LEMONE-FUNDAM DE COMPILADORES	170.10
LIB-08-72-265	LEMONE-FUNDAM DE COMPILADORES	170.10
LIB-08-72-266	LEMONE-FUNDAM DE COMPILADORES	170.10
LIB-08-72-267	LEMONE-FUNDAM DE COMPILADORES	170.10
LIB-08-72-268	LEMONE-FUNDAM DE COMPILADORES	170.10
LIB-08-72-269	LEMONE-FUNDAM DE COMPILADORES	170.10
LIB-08-98-270	INVITACIÓN A LA ETICA	102.00
LIB-08-98-271	INVITACIÓN A LA ETICA	102.00
LIB-08-98-272	CAMINO FACIL Y RAPIDO PARA HABLAR EFICAZMENTE, EL	109.65
LIB-08-98-273	ESTRUCTURA DE DATOS ALGORITMOS ABSTRACCIÓN Y OBJETOS	305.15
LIB-08-98-274	ESTRUCTURA DE DATOS ALGORITMOS ABSTRACCIÓN Y OBJETOS	305.15
LIB-08-98-275	ESTRUCTURA DE DATOS ALGORITMOS ABSTRACCIÓN Y OBJETOS	305.15
LIB-08-98-276	ESTRUCTURA DE DATOS ALGORITMOS ABSTRACCIÓN Y OBJETOS	305.15
LIB-08-98-277	ESTRUCTURA DE DATOS ALGORITMOS ABSTRACCIÓN Y OBJETOS	305.15
LIB-08-98-278	FUNDAMENTOS DE COMPILADORES	160.65
LIB-08-98-279	CURSO DE ELECTRICIDAD GENERAL 3	181.05
LIB-08-98-280	MACROECONOMIA	310.25
LIB-08-98-281	MACROECONOMIA	310.25
LIB-08-98-282	MACROECONOMIA	310.25
LIB-08-30-283	ADMINISTRACIÓN Y CONTROL DE LA CALIDAD (EVANS)	351.00
LIB-08-30-284	ADMINISTRACIÓN Y CONTROL DE LA CALIDAD (EVANS)	351.00
LIB-08-30-285	ADMINISTRACIÓN Y CONTROL DE LA CALIDAD (EVANS)	351.00
LIB-08-30-286	METODO DE LA RUTA CRITICA (ANTILL)	220.50
LIB-08-30-287	METODO DE LA RUTA CRITICA (ANTILL)	220.50
LIB-08-30-288	INGENIERIA ECONOMICA (WHITE)	207.00
LIB-08-30-289	INGENIERIA ECONOMICA (WHITE)	207.00

**Cuenta Pública 2017**  
**Relación de Bienes Muebles que integran el Patrimonio**  
**Al 31 de Marzo de 2017**  
**(pesos)**

**Ente Público: INSTITUTO TECNOLÓGICO SUPERIOR DEL SUR DEL ESTADO DE YUCATÁN**

Código	Descripción del Bien Mueble	Valor en libros
LIB-08-30-290	EVALUACIÓN DE PROYECTOS (VACA)	199.80
LIB-08-30-291	EVALUACIÓN DE PROYECTOS (VACA)	199.80
LIB-08-30-292	MNL. PARA LA ADMINISTRACIÓN DE PROYECTOS (CLELAND)	359.10
LIB-08-30-293	TOXICOLOGIA GUIA DEL PROFESOR (APQUA)	243.00
LIB-08-30-294	TOXICOLOGIA GUIA DEL PROFESOR (APQUA)	243.00
LIB-08-30-295	TRATAMIENTO DE RESIDUOS GUIA DEL PROFR. (APQUA)	253.80
LIB-08-30-296	TRATAMIENTO DE RESIDUOS GUIA DEL PROFR. (APQUA)	253.80
LIB-08-30-297	TRANSFERENCIA DE CANTIDAD DE MOV. 2 VOL. (BENNET)	1,701.90
LIB-08-30-298	TRANSFERENCIA DE CANTIDAD DE MOV. 2 VOL. (BENNET)	1,701.90
LIB-08-30-299	TRANSFERENCIA DE CANTIDAD DE MOV. 2 VOL. (BENNET)	1,701.90
LIB-08-30-300	TRANSFERENCIA DE CANTIDAD DE MOV. 2 VOL. (BENNET)	1,701.90
LIB-08-30-301	SISTEMAS OPERATIVOS (STALLIG)	329.40
LIB-08-30-302	MATALB UNA INTRODUCCIÓN CON EJEMPLOS (GILAT)	355.50
LIB-08-30-303	MATALB UNA INTRODUCCIÓN CON EJEMPLOS (GILAT)	355.50
LIB-08-30-304	AUTOCAD 2008 PARA ARQUITECTOS (RIDDER)	295.20
LIB-08-30-305	AUTOCAD 2008 PARA ARQUITECTOS (RIDDER)	295.20
LIB-08-31-306	MATEMATICAS V: CALCULO DIFERENCIAL (BAÑEZ)	121.50
LIB-08-31-307	MATEMATICAS V: CALCULO DIFERENCIAL (BAÑEZ)	121.50
LIB-08-31-308	QUIMICA EXPERIMENTOS Y TEORIAS (O'CONNOR)	876.60
LIB-08-31-309	QUIMICA EXPERIMENTOS Y TEORIAS (O'CONNOR)	876.60
LIB-08-31-310	QUIMICA EXPERIMENTOS Y TEORIAS (O'CONNOR)	876.60
LIB-08-31-311	INGENIERIA INDUSTRIAL (NIEBEL)	277.20
LIB-08-31-312	INGENIERIA INDUSTRIAL (NIEBEL)	277.20
LIB-08-31-313	TECNOLOGIA DE LAS MAQUINAS HERRAMIENTAS (KRAR)	340.20
LIB-08-31-314	TECNOLOGIA DE LAS MAQUINAS HERRAMIENTAS (KRAR)	340.20
LIB-08-31-315	TECNOLOGIA DE LAS MAQUINAS HERRAMIENTAS (KRAR)	340.20
LIB-08-31-316	TECNOLOGIA DE LAS MAQUINAS HERRAMIENTAS (KRAR)	340.20
LIB-08-31-317	TECNOLOGIA DE LAS MAQUINAS HERRAMIENTAS (KRAR)	340.20
LIB-08-31-318	TECNOLOGIA DE LAS MAQUINAS HERRAMIENTAS (KRAR)	340.20
LIB-08-31-319	TECNOLOGIA DE LAS MAQUINAS HERRAMIENTAS (KRAR)	340.20
LIB-08-31-320	TECNOLOGIA DE LAS MAQUINAS HERRAMIENTAS (KRAR)	340.20
LIB-08-31-321	TECNOLOGIA DE LAS MAQUINAS HERRAMIENTAS (KRAR)	340.20
LIB-08-31-322	TECNOLOGIA DE LAS MAQUINAS HERRAMIENTAS (KRAR)	340.20
LIB-08-31-323	ETICA (ESCOBAR)	161.10
LIB-08-31-324	ETICA (ESCOBAR)	161.10
LIB-08-31-325	EL VALOR DE ELEGIR (SAVATER)	240.00
LIB-08-31-326	EL VALOR DE ELEGIR (SAVATER)	240.00
LIB-08-31-327	MACROECONOMIA (PARKIN)	349.00
LIB-08-31-328	MACROECONOMIA (PARKIN)	349.00
LIB-08-31-329	MACROECONOMIA (PARKIN)	349.00

**Cuenta Pública 2017**  
**Relación de Bienes Muebles que integran el Patrimonio**  
**Al 31 de Marzo de 2017**  
**(pesos)**

**Ente Público: INSTITUTO TECNOLÓGICO SUPERIOR DEL SUR DEL ESTADO DE YUCATÁN**

Código	Descripción del Bien Mueble	Valor en libros
LIB-08-31-330	MACROECONOMIA (PARKIN)	349.00
LIB-08-31-331	FUND. DE ADMINISTRACIÓN FINANCIERA (VAN HORNE)	339.30
LIB-08-31-332	FUND. DE ADMINISTRACIÓN FINANCIERA (VAN HORNE)	339.30
LIB-08-31-333	FUND. DE ADMINISTRACIÓN FINANCIERA (VAN HORNE)	339.30
LIB-08-31-334	FUND. DE ADMINISTRACIÓN FINANCIERA (VAN HORNE)	339.30
LIB-08-31-335	FUNDAMENTOS DE CONTABILIDAD (GUAJARDO)	185.40
LIB-08-31-336	FUNDAMENTOS DE CONTABILIDAD (GUAJARDO)	185.40
LIB-08-31-337	FUNDAMENTOS DE CONTABILIDAD (GUAJARDO)	185.40
LIB-08-31-338	FUNDAMENTOS DE CONTABILIDAD (GUAJARDO)	185.40
LIB-08-31-339	FUNDAMENTOS DE CONTABILIDAD (GUAJARDO)	185.40
LIB-08-31-340	CONTABILIDAD BASICA (MORENO)	189.00
LIB-08-31-341	CONTABILIDAD BASICA (MORENO)	189.00
LIB-08-31-342	CONTABILIDAD BASICA (MORENO)	189.00
LIB-08-31-343	CONTABILIDAD BASICA (MORENO)	189.00
LIB-08-31-344	CONTABILIDAD BASICA (MORENO)	189.00
LIB-08-31-345	FUNDAMENTOS DE ADMINISTRACIÓN (MUNCH)	108.00
LIB-08-31-346	FUNDAMENTOS DE ADMINISTRACIÓN (MUNCH)	108.00
LIB-08-31-347	ADMINISTRACIÓN DE RECURSOS HUMANOS (CHIAVENATO)	305.10
LIB-08-31-348	ADMINISTRACIÓN DE RECURSOS HUMANOS (CHIAVENATO)	305.10
LIB-08-31-349	TOXICOLOGIA GUIA DEL PROFESOR (APQUA)	243.00
LIB-08-31-350	TOXICOLOGIA GUIA DEL PROFESOR (APQUA)	243.00
LIB-08-31-351	TRATAMIENTO DE RESIDUOS GUIA ALUMNO (APQUA)	80.00
LIB-08-31-352	TRATAMIENTO DE RESIDUOS GUIA ALUMNO (APQUA)	80.00
LIB-07-86-01	POLÍTICA PÚBLICA Y BASE ECONÓMICA EN 6 CIUDADES MEDIAS MEXIC	156.00
LIB-07-86-02	TEORÍA DE LA COMPUTACIÓN LENGUAJES FORMALES AUTOMATAS Y COMP	199.20
LIB-07-86-03	BASES DIDÁCTICAS	80.00
LIB-07-86-04	LIBRO DE TESTS 1 CONOZCASE A USTED MISMO, EL	104.00
LIB-07-86-05	TEORÍA DE AUTOMATAS Y LENGUAJES FORMALES	279.20
LIB-07-86-06	TEORÍA DE AUTOMATAS Y LENGUAJES FORMALES	279.20
LIB-07-86-07	QUE NO LEA ESTE LIBRO ES UN IMBECIL, EL	71.20
LIB-07-86-08	INTRODUCCIÓN A LA TEORÍA DE AUTOMATAS LENGUAJES Y COMPUTACIO	311.20
LIB-07-86-09	INTRODUCCIÓN A LA TEORÍA DE AUTOMATAS LENGUAJES Y COMPUTACIO	311.20
LIB-07-86-10	PILDORA DEL LIDERAZGO. LA	135.20
LIB-07-86-11	ADMINISTRACIÓN PÚBLICA Y PROCESOS POLÍTICOS DE MÉXICO	128.00
LIB-07-86-12	DESARROLLO REGIONAL Y COMPETITIVIDAD VOL8	160.00
LIB-07-33-13	LONGMAN PREPARATION TOEFL TEST IBT	529.00
LIB-07-33-14	LONGMAN PREPARATION TOEFL TEST IBT	529.00
LIB-07-33-15	MASTER TOEFL CBT	450.00
LIB-07-33-16	MASTER TOEFL CBT	450.00
LIB-07-32-17	LONGMAN PREPARATION TOEFL TEST IBT	565.00

**Cuenta Pública 2017**  
**Relación de Bienes Muebles que integran el Patrimonio**  
**Al 31 de Marzo de 2017**  
**(pesos)**

Ente Público: INSTITUTO TECNOLÓGICO SUPERIOR DEL SUR DEL ESTADO DE YUCATÁN

Código	Descripción del Bien Mueble	Valor en libros
LIB-07-40-18	INTELIGENCIA SOCIAL (LA NUEVA CIENCIA PA..	199.00
LIB-07-40-19	LOS 7 HABITOS DE LOS ADOLESCENTES ALTAME	199.00
LIB-07-40-20	TECNICAS DE ENSEÑANZA EN GRUPO	65.00
LIB-07-40-21	EL APRENDIZAJE COOPERATIVO EN EL AULA	175.00
LIB-07-40-22	COMO ENSEÑAR ESTRATEGIAS COGNITIVAS EN L	360.00
LIB-07-40-23	TEST Y JUEGOS DE INTELIGENCIA MAS DE 150	190.00
LIB-07-40-24	500 TEST PARA AUMENTAR SU INTELIGENCIA	135.00
LIB-07-40-25	EL LIBRO DE LOS CUENTOS (HISTORIAS Y LEY	59.00
LIB-07-40-26	100 MANERAS DE AUMENTAR LA MOTIVACIÓN	255.00
LIB-07-41-27	ADMINISTRACIÓN DE LA CALIDAD TOTAL	129.00
LIB-07-41-28	ADMINISTRACIÓN DEL TIEMPO (MDA)	139.00
LIB-07-41-29	MDA FORMACIÓN DE EQUIPOS DE TRABAJO	125.00
LIB-07-41-30	LAS MUJERES QUE AMAN DEMACIADO (COL. PARA	180.00
LIB-07-41-31	LA EVALUACIÓN PSICOLOGICA EN SELECCIÓN D	140.00
LIB-07-41-32	INTELIGENCIAS MULTIPLES (PAIDOS SURCOS-1	270.00
LIB-07-41-33	COMUNICATE CAUTIVA Y CONVENCE	235.00
LIB-07-41-34	LOS TESTS DE LA INTELIGENCIA EMOCIONAL (	160.00
LIB-07-41-35	BLOG MARKETING (9701059034)	239.00
LIB-07-42-36	EL HOMBRE MEDIOCRE	49.00
LIB-07-42-37	COMO DESTRUIR UNA EMPRESA EN 12 MESESA O	130.00
LIB-07-85-38	LA PRACTICA DE LA ORIENTACIÓN Y LA TUT	304.00
LIB-07-85-39	LIDERAZGO AL MAS ALTO NIVEL	220.00
LIB-07-85-40	DIDACTICA Y CURRICULUM: CONVERGENCIAS	187.00
LIB-07-85-41	TESTS PSICOLOGICOS Y EVALUACIÓN	229.00
LIB-07-85-42	PRUEBAS PSICOLOGICAS: UNA INTRODUCCIÓN	550.00
LIB-07-85-43	APRENDER A VIVIR	152.00
LIB-07-85-44	APRENDIZAJE INTEGRAL EN LA PRACTICA: E	146.00
LIB-07-09-45	EVALUACIÓN DE PROYECTOS	209.00
LIB-07-09-46	METODOLOGIA DE LA INVESTIGACIÓN	289.00
LIB-07-09-47	BIOQUIMICA 5 ED (PH)	419.00
LIB-07-09-48	QUE ES EL CONTROL TOTAL DE LA CALIDAD (PB)	129.00
LIB-07-09-49	LAS PREGUNTAS DE LA VIDA	269.00
LIB-07-09-50	DE ENTRADA, DIGA NO (GESTION DEL CONOCI	200.00
LIB-07-09-51	EL LABERINTO DE LA SOLEDAD/POSDATA/VUELT	89.00
LIB-07-09-52	QUIUBOLE CON,,	149.00
LIB-07-09-53	LA MUJER QUE ENCONTRO SU VOZ (UNA FABULA	140.00
LIB-07-28-54	INTERCHANGE 1 FULL CONTACT	385.90
LIB-07-28-55	INTERCHANGE 1 FULL CONTACT	385.90
LIB-07-28-56	INTERCHANGE 1 FULL CONTACT	385.90
LIB-07-28-57	INTERCHANGE 1 FULL CONTACT	385.90

**Cuenta Pública 2017**  
**Relación de Bienes Muebles que integran el Patrimonio**  
**Al 31 de Marzo de 2017**  
**(pesos)**

**Ente Público: INSTITUTO TECNOLÓGICO SUPERIOR DEL SUR DEL ESTADO DE YUCATÁN**

Código	Descripción del Bien Mueble	Valor en libros
LIB-07-28-58	INTERCHANGE 1 FULL CONTACT	385.90
LIB-07-28-59	INTERCHANGE 2 FULL CONTACT	385.90
LIB-07-28-60	INTERCHANGE 2 FULL CONTACT	385.90
LIB-07-28-61	INTERCHANGE 2 FULL CONTACT	385.90
LIB-07-28-62	INTERCHANGE 2 FULL CONTACT	385.90
LIB-07-28-63	INTERCHANGE 2 FULL CONTACT	385.90
LIB-07-28-64	INTERCHANGE 3 FULL CONTACT	385.90
LIB-07-28-65	INTERCHANGE 3 FULL CONTACT	385.90
LIB-07-28-66	INTERCHANGE 3 FULL CONTACT	385.90
LIB-07-28-67	INTERCHANGE 3 FULL CONTACT	385.90
LIB-07-28-68	INTERCHANGE 3 FULL CONTACT	385.90
LIB-07-74-69	INTRODUCCIÓN A LOS SISTEMAS DE BASE DATOS	313.65
LIB-07-74-70	LENGUAJE ENSAMBLADOR Y PROGRAMACIÓN PARA PC IBM Y COMPATIBLE	275.40
LIB-07-74-71	LENGUAJE ENSAMBLADOR Y PROGRAMACIÓN PARA PC IBM Y COMPATIBLE	275.40
LIB-07-74-72	INTRODUCCIÓN A LOS SISTEMAS DE BASE DATOS	257.55
LIB-07-74-73	INTRODUCCIÓN A LOS SISTEMAS DE BASE DATOS	257.55
LIB-07-74-74	ORGANIZACIÓN DE COMPUTADORAS UN ENFOQUE ESTRUCTURADO	275.40
LIB-07-74-75	FUNDAMENTOS DE PROGRAMACIÓN ALGORITMOS ESTRUCTURAS DE DATOS	360.40
LIB-07-74-76	FUNDAMENTOS DE PROGRAMACIÓN ALGORITMOS ESTRUCTURAS DE DATOS	360.40
LIB-07-74-77	COMO HABLAR EN PUBLICO	77.35
LIB-07-74-78	FUNDAMENTOS DE SISTEMAS OPERATIVOS	297.50
LIB-07-74-79	FUNDAMENTOS DE SISTEMAS OPERATIVOS	297.50
LIB-07-74-80	ORGANIZACIÓN Y ARQUITECTURA DE COMPUTADORES	330.65
LIB-07-74-81	ORGANIZACIÓN Y ARQUITECTURA DE COMPUTADORES	330.65
LIB-07-60-82	ANATOMIA Y FISILOGÍA	359.00
LIB-07-61-83	INTRODUCCIÓN A LA PROBABILIDAD Y ESTADISTICA	165.00
LIB-07-66-84	REVISTA 4 LIBROS	513.00
LIB-06-90-01	MUCH-CASOS Y PRACTS-ADMON.	118.40
LIB-06-90-02	MUCH-MEJORA CONTINUA Y CD	112.00
LIB-06-90-03	MUCH-MERCADOTENIA Y CD	112.00
LIB-06-90-04	MUCH-PLANEAC.ESTRATEG.YCD	112.00
LIB-06-27-05	ORGANIZACIÓN Y GESTION DE CENTROS ESCO	249.00
LIB-06-27-06	LA INTELIGENCIA EMOCIONAL APLICADA AL	203.00
LIB-06-27-07	LA PLANEACION CURRICULAR	55.00
LIB-06-27-08	LA INTELIGENCIA EMOCIONAL	135.00
LIB-06-27-09	FORMACION DE INVESTIGADORES EDUCATIVOS	83.00
LIB-06-27-10	ECUACIONES DIFERENCIALES	180.00
LIB-06-27-11	ESTRATEGIAS DOCENTES PARAUN APRENDIZA	189.00
LIB-06-27-12	LAS BUENAS CONCIENCIAS	76.00
LIB-06-27-13	EL LIBRO DE LOS PORQUES.LO QUE SIEMPRE	247.00

**Cuenta Pública 2017**  
**Relación de Bienes Muebles que integran el Patrimonio**  
**Al 31 de Marzo de 2017**  
**(pesos)**

Ente Público: INSTITUTO TECNOLÓGICO SUPERIOR DEL SUR DEL ESTADO DE YUCATÁN

Código	Descripción del Bien Mueble	Valor en libros
LIB-06-28-14	LOS 8 PASOS PARA LA CURACION EMOCIONAL	169.00
LIB-06-85-15	CURSO DE MAQUINARIA DE CORRIENTE CONTINUA	250.00
LIB-06-85-16	CURSO DE MAQUINARIA DE CORRIENTE CONTINUA	250.00
LIB-06-85-17	ELEMENTOS DE RESISTENCIA DE MATERIALES	140.00
LIB-06-85-18	ELEMENTOS DE RESISTENCIA DE MATERIALES	140.00
LIB-06-85-19	MECANICA Y RESISTENCIA DE MATERIALES	145.00
LIB-06-85-20	MECANICA Y RESISTENCIA DE MATERIALES	145.00
LIB-06-21-21	INTELIGENCIA EMOCIONAL PARA JOVENES	279.00
LIB-06-21-22	INTELIGENCIA EMOCIONAL PARA JOVENES	279.00
LIB-06-21-23	INTELIGENCIA EMOCIONAL PARA JOVENES	279.00
LIB-06-21-24	FUNDAMENTOS DE PROGRAMACION LIBRO DE PROBLEMAS	309.00
LIB-06-21-25	FUNDAMENTOS DE PROGRAMACION LIBRO DE PROBLEMAS	309.00
LIB-06-21-26	FUNDAMENTOS DE PROGRAMACION LIBRO DE PROBLEMAS	309.00
LIB-06-21-27	FUNDAMENTOS DE PROGRAMACION LIBRO DE PROBLEMAS	309.00
LIB-06-21-28	FUNDAMENTOS DE PROGRAMACION LIBRO DE PROBLEMAS	309.00
LIB-06-21-29	JAVA SCRIPT INICIACION Y REFERENCIA	268.00
LIB-06-21-30	JAVA SCRIPT INICIACION Y REFERENCIA	268.00
LIB-06-21-31	JAVA SCRIPT INICIACION Y REFERENCIA	268.00
LIB-06-21-32	JAVA SCRIPT INICIACION Y REFERENCIA	268.00
LIB-06-21-33	AUTOCAT 2004/2005 AVANZADO,GUIA RAPIDA	280.00
LIB-06-21-34	AUTOCAT 2004/2005 AVANZADO,GUIA RAPIDA	280.00
LIB-06-20-35	DISEÑO DE SISTEMAS DE TRABAJO	230.00
LIB-06-20-36	ADMINISTRACION Y CONTROL DE LA CALIDAD	295.00
LIB-06-20-37	ADMINISTRACION Y CONTROL DE LA CALIDAD	295.00
LIB-06-20-38	MICROBIOLOGIA TOMO II	334.00
LIB-06-20-39	MICROBIOLOGIA TOMO II	334.00
LIB-06-20-40	MANUAL DE INGENIERIA INDUSTRIAL "SALVENDY"	990.00
LIB-06-20-41	FUNDAMENTOS DE CIRCUITOS ELECTRICOS	329.00
LIB-06-20-42	FUNDAMENTOS DE CIRCUITOS ELECTRICOS	329.00
LIB-06-20-43	PREVENCION DE RIESGO LABORALES	263.00
LIB-06-20-44	PREVENCION DE RIESGO LABORALES	263.00
LIB-06-20-45	PREVENCION DE RIESGO LABORALES	263.00
LIB-06-20-46	PSICOLOGIA DEL TRABAJO PARA RELACIONES LABORALES	219.00
LIB-06-20-47	PSICOLOGIA DEL TRABAJO PARA RELACIONES LABORALES	219.00
LIB-06-20-48	PSICOLOGIA DEL TRABAJO PARA RELACIONES LABORALES	219.00
LIB-06-20-49	MAQUINA ANALAITICA INTRODUCCIONA LAS CIENCIAS DE LA COMPUTACIONCON USO DE LA INTERNET	189.00
LIB-06-20-50	MAQUINA ANALAITICA INTRODUCCIONA LAS CIENCIAS DE LA COMPUTACIONCON USO DE LA INTERNET	189.00

**Cuenta Pública 2017**  
**Relación de Bienes Muebles que integran el Patrimonio**  
**Al 31 de Marzo de 2017**  
**(pesos)**

**Ente Público: INSTITUTO TECNOLÓGICO SUPERIOR DEL SUR DEL ESTADO DE YUCATÁN**

Código	Descripción del Bien Mueble	Valor en libros
LIB-06-20-51	MAQUINA ANALAITICA INTRODUCCIONA LAS CIENCIAS DE LA COMPUTACIONCON USO DE LA INTERNET	189.00
LIB-06-22-52	ELECTROMAGNETISMO CON APLICACIONES	269.00
LIB-06-22-53	ELECTROMAGNETISMO CON APLICACIONES	269.00
LIB-06-22-54	ELECTROMAGNETISMO CON APLICACIONES	269.00
LIB-06-22-55	EL PLAN DE NEGOCIOS	121.00
LIB-06-22-56	EL PLAN DE NEGOCIOS	121.00
LIB-06-22-57	EL PLAN DE NEGOCIOS	121.00
LIB-06-22-58	EL PLAN DE NEGOCIOS	121.00
LIB-06-22-59	CURSO DE ELECTRICIDAD GENERAL T.1	221.00
LIB-06-22-60	CURSO DE ELECTRICIDAD GENERAL T.1	221.00
LIB-06-22-61	CURSO DE ELECTRICIDAD GENERAL T.2	210.00
LIB-06-22-62	CURSO DE ELECTRICIDAD GENERAL T.2	210.00
LIB-06-22-63	CURSO DE ELECTRICIDAD GENERAL T.3	213.00
LIB-06-22-64	CURSO DE ELECTRICIDAD GENERAL T.3	213.00
LIB-06-22-65	RESISTENCIA DE MATERIALES	976.00
LIB-06-22-66	INTELIGENCIA EMOCIONAL MANUAL PARA PROFECIONALES EN EL ANBITO INDUSTREAL	70.00
LIB-06-22-67	INTELIGENCIA EMOCIONAL MANUAL PARA PROFECIONALES EN EL ANBITO INDUSTREAL	70.00
LIB-06-22-68	INTELIGENCIA EMOCIONAL MANUAL PARA PROFECIONALES EN EL ANBITO INDUSTREAL	70.00
LIB-06-18-69	FISICA CONCEPTOS Y APLICACIONES	255.00
LIB-06-18-70	EJERCICIOS EDUCATIVOS(ROSA 179-5	25.00
LIB-06-18-71	MI PEQUEÑO LIBRO CUBO:ANIMALES DE GRANJA	35.00
LIB-06-18-72	OCEANOGRAFIA(COMO Y PORQUE/ALTEA)	105.00
LIB-06-23-73	HIGIENE Y TOXICOLOGIA DE LOS ALIMENTOS	1,160.00
LIB-06-23-74	HIGIENE Y TOXICOLOGIA DE LOS ALIMENTOS	1,160.00
LIB-06-73-75	GRADOS /FIGS PRUEBA COMPLETA	515.66
LIB-06-73-76	NOWACK/PERFIL DE ESTRÉS PRUEBA COMPLE	533.65
LIB-06-73-77	CATTELL/16 PRUEBA COMPLETA 32-100	878.68
LIB-06-24-78	PAQUETE DE LIBROS DE LA SALUD	897.00
LIB-06-06-79	COMO ENTREVISTAR EN LA SELECCIÓN DE PERS	120.00
LIB-06-06-80	ADMINISTRACION DEL COMPARTIMIENTO ORGANICO	305.00
LIB-06-06-81	GESTION DE COMPARTIMENTOS	245.00
LIB-06-06-82	FISH	150.00
LIB-06-06-83	ORGANIZARSEPARA ALCANZAR EL ÉXITO	230.00
LIB-06-06-84	INTELIGENCIA CREATIVA	159.00
LIB-06-06-85	JUEGOS DE MENTALES	85.00
LIB-06-06-86	EL VALROR DE EDUCAR	169.00
LIB-06-06-87	BOMBAS YUC(PICOSAS YDE DOBLE SENTIDO)	70.00
LIB-06-04-88	BOMBAS YUCATECAS 1 ESPAÑOL	75.00
LIB-06-04-89	MERIDA PLANO DE LA CIUDAD	49.00

**Cuenta Pública 2017**  
**Relación de Bienes Muebles que integran el Patrimonio**  
**Al 31 de Marzo de 2017**  
**(pesos)**

Ente Público: INSTITUTO TECNOLÓGICO SUPERIOR DEL SUR DEL ESTADO DE YUCATÁN

Código	Descripción del Bien Mueble	Valor en libros
LIB-06-04-90	EL LIBRO MAYA DE LOS PORQUE	95.00
LIB-06-04-91	DICCIONARIO MAYA DE BOLSILLO	95.00
LIB-06-04-92	EL ARTE DE LA FELICIDAD AUTOAYUDA DEBOLS	119.00
LIB-06-04-93	EL ARTE DE LA FELICIDAD AUTOAYUDA DEBOLS	119.00
LIB-06-04-94	EL PROFESOR AL MINUTO (DE BOLSILLO)	79.00
LIB-06-04-95	EMOCIONES DESTRUCTIVAS (COMO COMPRENDERLAS)	220.00
LIB-06-04-96	LA QUINTA DISIPLINA (RUSTICA)	275.00
LIB-06-04-97	CLASSIC COLLECTIO DESK CALENDAR 2007	85.00
LIB-06-07-98	GUIA PRACTICA DE GIMNASIA CEREBRAL(AUTO	99.00
LIB-06-07-99	DINAMICA DE GRUPOS;TECNICAS Y TACTICAS	76.00
LIB-06-07-100	DIDACTICA INTEGRAL Y PARA LA EDUCACION M	88.00
LIB-06-07-101	LA INTELIGENCIA EMOCIONAL	144.00
LIB-06-07-102	LA PARRADOJA	160.00
LIB-06-07-103	LIDERAR CON PNL	195.00
LIB-06-07-104	EL HUMANISMO DE ERICH FROMM	116.00
LIB-05-53-01	FORMACION DE EMPRENDEDORES	80.00
LIB-05-53-02	FORMACION DE EMPRENDEDORES	80.00
LIB-05-53-03	MANUAL PARA LA ADMINISTRACION DE PROYECTOS	345.00
LIB-05-53-04	MANUAL PARA LA ADMINISTRACION DE PROYECTOS	345.00
LIB-05-53-05	METODO DE LA RUTA CRITICA Y SUS APLICACIONES A LA CONSTRUCCION	178.00
LIB-05-53-06	METODO DE LA RUTA CRITICA Y SUS APLICACIONES A LA CONSTRUCCION	178.00
LIB-05-53-07	MODELOS CUANTITATIVOS PARA LA ADMINISTRACION	225.00
LIB-05-53-08	MODELOS CUANTITATIVOS PARA LA ADMINISTRACION	225.00
LIB-05-53-09	ADMINISTRACIONDE PROYECTOS,GUIA PARA ARQUITECTOS E INGENIEROS CIVILES	230.00
LIB-05-53-10	ADMINISTRACIONDE PROYECTOS,GUIA PARA ARQUITECTOS E INGENIEROS CIVILES	230.00
LIB-05-67-11	COMPRA DE 30 LIBROS	2,846.25
LIB-05-08-12	ETICA	103.20
LIB-05-08-13	ETICA	103.20
LIB-05-08-14	ARQUITECTURA DE COMPUTADORAS	239.20
LIB-05-08-15	FUNDAMENTOS DE DIBUJO EN INGENIERIA	247.20
LIB-05-08-16	C++ COMO PROGRAMAR C/CD	271.20
LIB-05-08-17	C++ COMO PROGRAMAR C/CD	271.20
LIB-05-08-18	DIBUJO Y DISEÑO EN INGENIERIA	263.20
LIB-05-54-19	CALCULO,EL.	256.00
LIB-05-54-20	PSICOLOGIA DEL TRABAJO PARA RELACIONES LABORALES	175.20
LIB-05-54-21	PSICOLOGIA DEL TRABAJO PARA RELACIONES LABORALES	175.20
LIB-05-54-22	ARQUITECTURA DE COMPUTADORAS	239.20
LIB-05-54-23	ARQUITECTURA DE COMPUTADORAS	239.20
LIB-05-54-24	ARQUITECTURA DE COMPUTADORAS	239.20
LIB-05-54-25	FUNDAMENTOS DE DIBUJO EN INGENIERIA	247.20

**Cuenta Pública 2017**  
**Relación de Bienes Muebles que integran el Patrimonio**  
**Al 31 de Marzo de 2017**  
**(pesos)**

**Ente Público: INSTITUTO TECNOLÓGICO SUPERIOR DEL SUR DEL ESTADO DE YUCATÁN**

Código	Descripción del Bien Mueble	Valor en libros
LIB-05-54-26	MAQUINA ANALITIA	151.20
LIB-05-54-27	PROGRAMACIO EN JAVA 2	239.20
LIB-05-54-28	PROGRAMACIO EN JAVA 2	239.20
LIB-05-54-29	C++ COMO PROGRAMAR C/CD	271.20
LIB-05-54-30	DIBUJO Y DISEÑO EN INGENIERIA	263.20
LIB-05-54-31	FISICA DE CIENCIAS E INGENIERIAS 1	308.00
LIB-05-54-32	FISICA DE CIENCIAS E INGENIERIAS 1	308.00
LIB-05-15-33	PREPARATION COURSE FOR THE TOEFL	460.00
LIB-04-84-01	TERMODINAMICA-CENGEL-MC GRAW HILL	307.20
LIB-04-84-02	TECNICAS Y HERRAMIENTAS DE DISEÑO WEB MENTIE	232.80
LIB-04-84-03	GUIA P/MEDICIONES ELECTRONICAS-STANLEY WOLF-PHH	201.60
LIB-04-84-04	INGENIERIA DE CONTROL MODERNO-OGATA-PHH	324.80
LIB-04-84-05	CIRCUITOS -BRUCE CARLSON-THOMSON	272.80
LIB-04-84-06	MECANICA DE FLUIDOS -POTTER-THOMSON	220.00
LIB-04-84-07	FUND,DE MAQUINAS ELECTRICAS -COGDPELL-PHH	147.20
LIB-04-84-08	COACHING-GOLDSMITH-PH	184.80
LIB-04-84-09	MASTER EN GESTION DE PERSONAS -PICKFORD-PHH	158.40
LIB-04-84-10	EL VALOR DE LA PERSONA-CASADO-PHH	167.20
LIB-04-84-11	SISTEMA DIGITALES-TOCCI-PHH	262.40
LIB-04-84-12	FUNDAMENTOS DE SISTEMAS DIGITALES-FLOYD	308.00
LIB-04-84-13	PROGRAMACION EN C-GOTERIED-MC GRAW HILL	228.00
LIB-04-84-14	ING DE LAS REACCIONES QUIMICAS -WILEY-LIMUSA	255.20
LIB-04-84-15	INGENIERIA MECANICADINAMICA-BORESI-THOMSON	228.00
LIB-04-84-16	MECANICA DE MATERIALES-BEER-MC GRAW HILL	280.80
LIB-04-84-17	C++ COMO PROGRAMAR-DEITEL-PEARSON	298.40
LIB-04-84-18	INGENIERIA MECANICA ESTATICA- BORESI-THOMSON	209.60
LIB-04-84-19	MECATRONICA -ALFAOMEGA-BOLTON	218.40
LIB-04-84-20	INTROD.AL ANALISIS DE CIRCUITOS-BOYLESTAD	316.00
LIB-04-84-21	PRINCIPIOS DE ELECTRONICA-MALVINO-MC GRAW HILL	272.00
LIB-04-84-22	CIRCUITOS ELECTRICOS-MALIK-PHH	324.00
LIB-04-84-23	VALORES EN LA CULTURA EMPRESARIAL -PEREZ-MC GRAW	104.00
LIB-04-85-24	ELEMENTERÍ ENGLISH GRAMMAR-HEINEMANN	231.20
LIB-04-85-25	ENGLISH GRAMMAR-HEINEMAN ELT	243.20
LIB-04-85-26	CURSO PRACTICO DE CREATIVIDAD-RODRIGUEZ-MC GRAW	212.80
LIB-04-85-27	COLECCIÓN FISCAL -DELMA	70.40
LIB-04-85-28	LEY FEDERAL DEL TRABAJO BERBERA	70.40
LIB-04-85-29	IMPUESTO SOBRE LA RENTA	171.20
LIB-04-85-30	FLASH 5 PARA DUMIES-LEETE	122.40
LIB-04-85-31	PRINCIPIOS DE ELECTRICIDAD Y ELECTRONICA 1-HERM	130.40
LIB-04-85-32	PRINCIPIOS DE ELECTRICIDAD Y ELECTRONICA II- HERM	130.40

**Cuenta Pública 2017**  
**Relación de Bienes Muebles que integran el Patrimonio**  
**Al 31 de Marzo de 2017**  
**(pesos)**

**Ente Público: INSTITUTO TECNOLÓGICO SUPERIOR DEL SUR DEL ESTADO DE YUCATÁN**

Código	Descripción del Bien Mueble	Valor en libros
LIB-04-85-33	CIRCUITOS INTEGRADOSP/TRISTORES Y TRIACSCOEUDIC	130.40
LIB-04-85-34	MATERIALESEN INGENIERIA GIL ALFAYOMEGA	104.00
LIB-04-85-35	QUIMICA ORGANICA-VEGA-ALFAOMEGA	156.80
LIB-04-85-36	QUIMICA TEORIA Y PROBLEMAS-GARCIA ALFAOMEGA	148.00
LIB-04-85-37	PRACTICAS DE ELECTRONIA-ZHAR-ALFAOMEGA	174.40
LIB-04-85-38	MEDICIONES MECANICAS -FIGLIOLA ALFAOMEGA	209.60
LIB-04-85-39	MATEMATICAS DISCRETAS -COMELLAS-ALFAOMEGA	165.60
LIB-04-85-40	COMO REITENTAR A SI MISMO ANDERSEN	119.20
LIB-04-85-41	SHAKESPEARE PARA MANAGERS -BREITENSTEIN-PJ	133.60
LIB-04-85-42	TEST DE LOGICAE INTELIGENCIA-DIANA	95.20
LIB-04-85-43	UNA RUTA HACIA LA CIENCIA -BENITEZ-MC GRAW HILL	162.40
LIB-04-85-44	EL TRABAJO EFICAS EN EQUIPO-WEST-PAIDOS	228.80
LIB-04-85-45	LA INTELIGENCIA SOCIAL DE LAS ORGANISACIONES-PAID	140.80
LIB-04-85-46	INSTALACION DE MANUFACTURA-SULE-THOMSON	218.40
LIB-04-86-47	MANUAL DE FORMULAS TECNICAS GIEK-ALFA OMEGA	262.40
LIB-04-86-48	CONTROL DE MOVIMIENTO E ROBOTS MANIPULADOS -PEAR	184.00
LIB-04-86-49	CIRCUITOS ELECTRICOS -DORF ALFA OMEGA	262.40
LIB-04-86-50	CIRCUITOS Y DISPOSITIVOS ELECTRONICOS -PRAT-ALF	174.40
LIB-04-86-51	CONTROL DE ELECTRONEUMATICO Y ELECTRONICO -HYDE	95.20
LIB-04-86-52	CONTROL ESTADISTICODE LA CALIDAD -CAROT-ALFA Y OMEGA	244.80
LIB-04-86-53	PROGRAMACION ESTRUCTURADA -LOPEZ ALFA OMEGA	218.40
LIB-04-86-54	IMÁGENES DE LA ORGANIZACIÓN -GARETH ALFAOMEGA	148.00
LIB-04-86-55	TECNOLOGIA DE LAS MAQUINAS HERRAMIENTA -KRAR ALFAOMEGA	306.40
LIB-04-86-56	INSTRUMENTACION INDUSTRIAL-CREUS-ALFAOMEGA	209.60
LIB-04-86-57	PHP4 GUTIERRES-ALFAOMEGA	227.20
LIB-04-86-58	INTROD. AL PROYECTO DE PRODUCCION -CAPUZ	148.00
LIB-04-86-59	INGENIERIA DE CONTROL -BOLTON-ALFAOMEGA	174.40
LIB-04-86-60	CONTROL DE PROCESOS -ROCA ALFAOMEGA	200.00
LIB-04-86-61	INTROD.A LA MECANICA DE FLUIDOS -FERNANDEZ-ALFAOMEGA	148.00
LIB-04-86-62	ANALISIS SENSORIAL DE LOS ALIMENTOS -SANCHO-ALFAOMEGA	148.00
LIB-04-86-63	MACROMEDIA FLASH MX EDIC.ESPECIAL-PRENTICE	246.40
LIB-04-86-64	FLASH MXPASCUAL-ALFAOMEGA	174.40
LIB-04-86-65	MACROMEDIA FLASH MX -DEREK-PEARSON	176.00
LIB-04-86-66	LAS NUEVAS FRONTERAS DEL EMPLEO -PEARSON	105.60
LIB-04-86-67	METODOLOGIA DEL DISEÑO INDUSTRIAL -AGUAYO-ALFAOMEGA	244.80
LIB-04-86-68	MECÁNICA DE FLUIDOS -SMITH ALFAOMEGA	236.00
LIB-04-86-69	FORMULARIOS DEL FRIO-RAPIN-ALFAOMEGA	174.40
LIB-04-87-70	REINGENIERIA PERSONAL -GONZALEZ-DIANA	92.00
LIB-04-87-71	DESCUBRE TU LIDERAZGO-SOUZA ALFAOMEGA	100.00
LIB-04-87-72	TECNOLOGIA DE LA FABRICACIÓN 1 -TIMING-ALFAOMEGA	139.20

**Cuenta Pública 2017**  
**Relación de Bienes Muebles que integran el Patrimonio**  
**Al 31 de Marzo de 2017**  
**(pesos)**

**Ente Público: INSTITUTO TECNOLÓGICO SUPERIOR DEL SUR DEL ESTADO DE YUCATÁN**

Código	Descripción del Bien Mueble	Valor en libros
LIB-04-87-73	TECNOLOGIA DE LA FABRICACION 11 -TIMING-ALFAOMEGA	139.20
LIB-04-87-74	PORQUE DESEAMOS LO QUE DESEAMOS -DAVIS	196.00
LIB-04-87-75	POTABILISACION DEL AGUA -ROMERO-ALFAOMEGA	148.00
LIB-04-87-76	FUNDAMENTOS DE CATALISIS -AGUILAR ALFAOMEGA	130.40
LIB-04-87-77	IMACOLOGIA-VICTOR GORDOA	199.20
LIB-04-87-78	EL PROYECTO DISEÑO EN ONGENIERIA -GOMEZ ALFAOMEGA	174.40
LIB-04-87-79	MAPAS MENTALES .SAMBRANO	86.40
LIB-04-87-80	RESISTENCIA DE MATERIALES-FERRER-ALFAOMEGA	130.40
LIB-04-87-81	SOLDADURAS Y APLICACIONES Y PRACTICAS -HORWITS	236.00
LIB-04-87-82	PSICOLOGIA DE LA EDUCACION -ARANCIBIA	130.40
LIB-04-87-83	GIMNASIA MENTAL-BATLLORI-ALFAOMEGA	86.40
LIB-04-87-84	CEREBRO MANUAL DE USO -SAMBRANO-ALFAOMEGA	68.80
LIB-04-87-85	PSICOLOGIA DE LA EDUCACION -BELTRAN ALFAOMEGA	174.40
LIB-04-87-86	LENGUAGE C -CEBALLOS -ALFAOMEGA	218.40
LIB-04-87-87	AUTOMATAS PROGRAMABLES-BALCELLS -ALFAOMEGA	174.40
LIB-04-87-88	MAPAS MENTALES PASO A PASO-ZORAIDA-ALFAOMEGA	156.80
LIB-04-87-89	POTENCIAR LA CAPACIDAD DE APRENDER A APRENDER	112.00
LIB-04-87-90	APRENDIZAJE INTELIGENTE-TROTTER-ALFAOMEGA	104.00
LIB-04-87-91	EL PLACER DE APRENDER A APRENDER	86.40
LIB-04-40-92	NATURALEZA SALVAJE	715.00
LIB-04-40-93	REPRODUCTOR DVD PHILIPS MOD 320	715.00
LIB-04-40-94	REPRODUCTOR DVD PHILIPS MOD 320	715.00
LIB-04-40-95	YOGA PARA TODOS	715.00
LIB-04-40-96	YOGA PARA TODOS	715.00
LIB-04-40-97	YOGA PARA TODOS	715.00
LIB-04-40-98	GUINNESS WORLD BOOK	715.00
LIB-04-40-99	GUINNESS WORLD BOOK	715.00
LIB-04-40-100	GUINNESS WORLD BOOK	715.00
LIB-04-40-101	GUINNESS WORLD BOOK	715.00
LIB-04-40-102	ES POSIBLE EVALUAR LA DOCENCIA EN LA UNIV.	200.00
LIB-04-40-103	LA SOC. DEL MAÑANA	140.00
LIB-04-40-104	PROGRAMA INSTITUCIONAL DE TUTOTRIAS	80.00
LIB-04-40-105	PROGRAMA INSTITUCIONAL DE TUTOTRIAS	80.00
LIB-04-40-106	EVALUACION DEL DESEMPLEO DEL PER	80.00
LIB-04-40-107	CALIDAD Y INTERNACIONALIDAD	100.00
LIB-04-40-108	REESTRUCCTURACION IND. EDUC.TECNOLOGICA Y FORMACION DE ING.	80.00
LIB-04-75-109	ALRREDEDOR DE LAS MAQUINAS HERRAMIENTAS	148.50
LIB-04-75-110	ALRREDEDOR DE LAS MAQUINAS HERRAMIENTAS	148.50
LIB-04-75-111	ALRREDEDOR DE LAS MAQUINAS HERRAMIENTAS	148.50
LIB-04-75-112	ALRREDEDOR DE LAS MAQUINAS HERRAMIENTAS	148.50

**Cuenta Pública 2017**  
Relación de Bienes Muebles que integran el Patrimonio  
Al 31 de Marzo de 2017  
(pesos)

Ente Público: INSTITUTO TECNOLÓGICO SUPERIOR DEL SUR DEL ESTADO DE YUCATÁN

Código	Descripción del Bien Mueble	Valor en libros
LIB-04-75-113	ETICA	94.50
LIB-04-75-114	ETICA	94.50
LIB-04-75-115	ETICA	94.50
LIB-04-75-116	ETICA	94.50
LIB-04-75-117	ALGEBRA	220.50
LIB-04-75-118	ALGEBRA	220.50
LIB-04-75-119	ALGEBRA	220.50
LIB-04-75-120	ALGEBRA	220.50
LIB-04-75-121	ARITMETICA	220.50
LIB-04-75-122	ARITMETICA	220.50
LIB-04-75-123	ARITMETICA	220.50
LIB-04-75-124	ARITMETICA	220.50
LIB-04-75-125	CALCULO DIFERENCIAL E INTEGRAL	130.50
LIB-04-75-126	CALCULO DIFERENCIAL E INTEGRAL	130.50
LIB-04-75-127	CALCULO DIFERENCIAL E INTEGRAL	130.50
LIB-04-75-128	INTRODUCCION A LA ETICA	94.50
LIB-04-75-129	INTRODUCCION A LA ETICA	94.50
LIB-04-75-130	INTRODUCCION A LA ETICA	94.50
LIB-04-75-131	INTRODUCCION A LA ETICA	94.50
LIB-04-00-132	HISTORIA UNIVERSAL 5 VOLUMENES Y 2 CDS	3,177.46
LIB-04-00-133	ATLAS GEOGRAFICO	1,271.27
LIB-04-00-134	ATLAS HISTORICO	1,271.27
LIB-04-68-135	INNOVACION EL ARTE DE INVENTAR EL FUTURO LUIGI VALDEZ	250.00
LIB-04-68-136	INNOVACION EL ARTE DE INVENTAR EL FUTURO LUIGI VALDEZ	250.00
LIB-04-68-137	INNOVACION EL ARTE DE INVENTAR EL FUTURO LUIGI VALDEZ	250.00
LIB-04-68-138	INNOVACION EL ARTE DE INVENTAR EL FUTURO LUIGI VALDEZ	250.00
LIB-04-21-139	ENCICLOPEDIA TODO EL SABER 7DVD	1,460.00
LIB-04-21-140	ENCICLOPEDIA TODO EL SABER 12 CD` S	1,000.00
LIB-03-10-01	LA INDUSTRIA ALIMENTARIA	135.00
LIB-03-10-02	PSICOLOGIA GENERAL	58.50
LIB-03-10-03	PSICOLOGIA GENERAL	58.50
LIB-03-10-04	PSICOLOGIA GENERAL	58.50
LIB-03-10-05	PSICOLOGIA GENERAL	58.50
LIB-03-10-06	PSICOLOGIA GENERAL	58.50
LIB-03-10-07	METODOS NUMERICO (APLICADOS A LA INGENIERIA)	135.00
LIB-03-10-08	METODOS NUMERICO (APLICADOS A LA INGENIERIA)	135.00
LIB-03-10-09	METODOS NUMERICO (APLICADOS A LA INGENIERIA)	135.00
LIB-03-10-10	SISTEMAS OPERATIVOS	261.00
LIB-03-10-11	SISTEMAS OPERATIVOS	261.00
LIB-03-10-12	SECRETOS DE LA PC	261.00

**Cuenta Pública 2017**  
**Relación de Bienes Muebles que integran el Patrimonio**  
**Al 31 de Marzo de 2017**  
**(pesos)**

Ente Público: INSTITUTO TECNOLÓGICO SUPERIOR DEL SUR DEL ESTADO DE YUCATÁN

Código	Descripción del Bien Mueble	Valor en libros
LIB-03-10-13	SECRETOS DE LA PC	261.00
LIB-03-10-14	SISTEMAS OPERATIVOS	144.00
LIB-03-10-15	ADMINISTRACION FINANCIERA	285.00
LIB-03-10-16	ADMINISTRACION FINANCIERA	285.00
LIB-03-10-17	ADMINISTRACION FINANCIERA	285.00
LIB-03-10-18	PSICOLOGIA DE LA MOTIVACION	166.00
LIB-03-10-19	PSICOLOGIA DE LA MOTIVACION	166.00
LIB-03-10-20	PSICOLOGIA INDUSTRIAL	133.00
LIB-03-10-21	PSICOLOGIA INDUSTRIAL	133.00
LIB-03-10-22	PSICOLOGIA INDUSTRIAL	133.00
LIB-03-10-23	PSICOLOGIA INDUSTRIAL	133.00
LIB-03-10-24	PSICOLOGIA INDUSTRIAL	133.00
LIB-03-10-25	MICROBIOLOGIA DE LOS ALIMENTOS	679.50
LIB-03-10-26	MICROBIOLOGIA DE LOS ALIMENTOS	679.50
LIB-03-10-27	MICROBIOLOGIA ALIMENTARIA 1.	698.50
LIB-03-10-28	MICROBIOLOGIA ALIMENTARIA 1.	698.50
LIB-03-10-29	METODOS DE DISEÑO (ESTRATEGIAS PARA EL DISEÑO DE PRODUCTOS)	76.50
LIB-03-10-30	METODOS DE DISEÑO (ESTRATEGIAS PARA EL DISEÑO DE PRODUCTOS)	76.50
LIB-03-10-31	METODOS DE DISEÑO (ESTRATEGIAS PARA EL DISEÑO DE PRODUCTOS)	76.50
LIB-03-10-32	DIBUJO DE COMPOSICION	189.05
LIB-03-10-33	DIBUJO DE COMPOSICION	189.05
LIB-03-10-34	DIBUJO DE COMPOSICION	189.05
LIB-03-10-35	REFRIGERACION, CONGELACION Y ENVASADO DE LOS ALIMENTOS	478.80
LIB-03-10-36	ENCICLOPEDIA PRACTICA DE LA PEQUEÑA Y MEDIANA EMPRESA	764.37
LIB-03-11-37	PRINCIPIOS DE INGENIERIA DE MAGNUFACTURA	199.50
LIB-03-11-38	PRINCIPIOS DE INGENIERIA DE MAGNUFACTURA	199.50
LIB-03-11-39	PRINCIPIOS DE INGENIERIA DE MAGNUFACTURA	199.50
LIB-03-11-40	ADMINISTRACION	216.00
LIB-03-11-41	ADMINISTRACION	216.00
LIB-03-11-42	ADMINISTRACION	216.00
LIB-03-11-43	ADMINISTRACION	216.00
LIB-03-11-44	PRODUCTIVIDAD BASE DELA COMPETITIVIDAD	99.00
LIB-03-11-45	PRODUCTIVIDAD BASE DELA COMPETITIVIDAD	99.00
LIB-03-11-46	PRODUCTIVIDAD BASE DELA COMPETITIVIDAD	99.00
LIB-03-11-47	ANALISIS Y EVALUACION DE PROYECTOSDE INVERSION	108.00
LIB-03-11-48	ANALISIS Y EVALUACION DE PROYECTOSDE INVERSION	108.00
LIB-03-11-49	ANALISIS Y EVALUACION DE PROYECTOSDE INVERSION	108.00
LIB-03-11-50	ANALISIS Y EVALUACION DE PROYECTOSDE INVERSION	108.00
LIB-03-11-51	ANALISIS Y EVALUACION DE PROYECTOSDE INVERSION	108.00
LIB-03-11-52	PROYECTOS DEINVERSIONEN INGENIERIA (SU METODOLOGIA)	88.20

**Cuenta Pública 2017**  
**Relación de Bienes Muebles que integran el Patrimonio**  
**Al 31 de Marzo de 2017**  
**(pesos)**

**Ente Público: INSTITUTO TECNOLÓGICO SUPERIOR DEL SUR DEL ESTADO DE YUCATÁN**

Código	Descripción del Bien Mueble	Valor en libros
LIB-03-11-53	PROYECTOS DE INVERSION EN INGENIERIA (SU METODOLOGIA)	88.20
LIB-03-11-54	PROYECTOS DE INVERSION EN INGENIERIA (SU METODOLOGIA)	88.20
LIB-03-11-55	PROYECTOS DE INVERSION EN INGENIERIA (SU METODOLOGIA)	88.20
LIB-03-11-56	PROYECTOS DE INVERSION EN INGENIERIA (SU METODOLOGIA)	88.20
LIB-03-11-57	ANALISIS DE LA PRODUCCION Y LAS OPERACIONES	185.25
LIB-03-11-58	ANALISIS DE LA PRODUCCION Y LAS OPERACIONES	185.25
LIB-03-11-59	ANALISIS DE LA PRODUCCION Y LAS OPERACIONES	185.25
LIB-03-11-60	SERIE DIBUJO TECNICO PROFESIONAL	786.25
LIB-03-11-61	COMO DESARROLLAS Y EVALUAR PROGRAMAS DE CAPACITACION EN LAS ORGANIZACIONES	106.20
LIB-03-11-62	COMO DESARROLLAS Y EVALUAR PROGRAMAS DE CAPACITACION EN LAS ORGANIZACIONES	106.20
LIB-03-11-63	COMO DESARROLLAS Y EVALUAR PROGRAMAS DE CAPACITACION EN LAS ORGANIZACIONES	106.20
LIB-03-11-64	EL LIDERAZGO EN LOS MEJORES GRUPOS DE TRABAJO	80.10
LIB-03-11-65	EL LIDERAZGO EN LOS MEJORES GRUPOS DE TRABAJO	80.10
LIB-03-11-66	LA AUDITORIA DE CALIDAD EN LA EMPRESA MODERNA	143.10
LIB-03-11-67	LA AUDITORIA DE CALIDAD EN LA EMPRESA MODERNA	143.10
LIB-03-11-68	DESARROLLO DE LA CULTURA DE SU EMPRESA (LOS BENEFICIOS DEL LIDERAZGO)	80.10
LIB-03-11-69	DESARROLLO DE LA CULTURA DE SU EMPRESA (LOS BENEFICIOS DEL LIDERAZGO)	80.10
LIB-03-11-70	DESARROLLO DE LA CULTURA DE SU EMPRESA (LOS BENEFICIOS DEL LIDERAZGO)	80.10
LIB-03-11-71	FORMACION EXITOSA DE EQUIPOS DE TRABAJO EN UNA SEMANA	45.00
LIB-03-11-72	FORMACION EXITOSA DE EQUIPOS DE TRABAJO EN UNA SEMANA	45.00
LIB-03-11-73	COMO SER MEJOR .... FORMANDO EQUIPOS DE TRABAJO	71.10
LIB-03-11-74	COMO SER MEJOR .... FORMANDO EQUIPOS DE TRABAJO	71.10
LIB-03-11-75	MANUAL PARA ELABORAR MANUALES DE POLITICAS Y PROCEDIMIENTOS	125.10
LIB-03-12-76	CONTROL ESTADISTICO DE LA CALIDAD	250.20
LIB-03-12-77	CONTROL ESTADISTICO DE LA CALIDAD	250.20
LIB-03-12-78	CONSTRUCCION LOGICA DE PROGRAMAS (TEORIA Y PROBLEMAS RESUELTOS)	160.20
LIB-03-12-79	CONSTRUCCION LOGICA DE PROGRAMAS (TEORIA Y PROBLEMAS RESUELTOS)	160.20
LIB-03-12-80	CURSO DE INFORMATICA PARA DOCENTES	223.20
LIB-03-12-81	CURSO DE INFORMATICA PARA DOCENTES	223.20
LIB-03-12-82	PLANIFICACION Y PROGRAMACION DE LA PRODUCCION	115.20
LIB-03-12-83	PLANIFICACION Y PROGRAMACION DE LA PRODUCCION	115.20
LIB-03-12-84	PLANIFICACION Y PROGRAMACION DE LA PRODUCCION	115.20
LIB-03-12-85	DIBUJO INDUSTRIAL	162.00
LIB-03-12-86	DIBUJO INDUSTRIAL	162.00
LIB-03-12-87	DIBUJO INDUSTRIAL	162.00
LIB-03-12-88	EXPERIMENTOS DE FISICOQUIMICA DE ALIMENTOS	150.30
LIB-03-12-89	EXPERIMENTOS DE FISICOQUIMICA DE ALIMENTOS	150.30
LIB-03-12-90	EXPERIMENTOS DE FISICOQUIMICA DE ALIMENTOS	150.30
LIB-03-12-91	DIBUJO TECNICO (EXPRESION GRAFICA DE LA INGENIERIA)	270.00
LIB-03-12-92	DIBUJO TECNICO (EXPRESION GRAFICA DE LA INGENIERIA)	270.00

**Cuenta Pública 2017**  
**Relación de Bienes Muebles que integran el Patrimonio**  
**Al 31 de Marzo de 2017**  
**(pesos)**

**Ente Público: INSTITUTO TECNOLÓGICO SUPERIOR DEL SUR DEL ESTADO DE YUCATÁN**

Código	Descripción del Bien Mueble	Valor en libros
LIB-03-12-93	PRODUCTIVIDAD Y OPTIMISACION INGENIERIA DE MAGNUFACTURA	178.20
LIB-03-12-94	PRODUCTIVIDAD Y OPTIMISACION INGENIERIA DE MAGNUFACTURA	178.20
LIB-03-12-95	PRODUCTIVIDAD Y OPTIMISACION INGENIERIA DE MAGNUFACTURA	178.20
LIB-03-12-96	LA EMPRESA Y LOS FACTORES QUE INFLUYEN EN SU FUNCIONAMIENTO	115.20
LIB-03-12-97	LA EMPRESA Y LOS FACTORES QUE INFLUYEN EN SU FUNCIONAMIENTO	115.20
LIB-03-12-98	LA EMPRESA Y LOS FACTORES QUE INFLUYEN EN SU FUNCIONAMIENTO	115.20
LIB-03-12-99	COMPETIVIDAD ES CALIDAD TOTAL	124.20
LIB-03-12-100	COMPETIVIDAD ES CALIDAD TOTAL	124.20
LIB-03-12-101	METODOLOGIA DE LA PROGRAMACION	169.20
LIB-03-12-102	METODOLOGIA DE LA PROGRAMACION	169.20
LIB-03-12-103	REINGENIERIA DEL CAMBIO	124.20
LIB-03-12-104	PLANIFICACION Y RENTABILIDAD DE PROYECTOS INDUSTRIALES	115.20
LIB-03-12-105	PLANIFICACION Y RENTABILIDAD DE PROYECTOS INDUSTRIALES	115.20
LIB-03-12-106	PLANIFICACION Y RENTABILIDAD DE PROYECTOS INDUSTRIALES	115.20
LIB-03-12-107	PLANIFICACION Y RENTABILIDAD DE PROYECTOS INDUSTRIALES	115.20
LIB-03-12-108	EJERCICIOS DE DIBUJO TECNICO	250.20
LIB-03-12-109	EJERCICIOS DE DIBUJO TECNICO	250.20
LIB-03-12-110	EJERCICIOS DE DIBUJO TECNICO	250.20
LIB-03-12-111	LAS NORMAS INTERNACIONALES DEL TRABAJO	115.20
LIB-03-12-112	INFORMATICA PASO A PASO	178.20
LIB-03-12-113	INFORMATICA PASO A PASO	178.20
LIB-03-12-114	INFORMATICA PASO A PASO	178.20
LIB-03-12-115	ESTADISTICAS PARA ADMINISTRACION Y ECONOMIA	223.20
LIB-03-12-116	ESTADISTICAS PARA ADMINISTRACION Y ECONOMIA	223.20
LIB-03-15-117	LA INDUSTREA ALIMENTARIA	135.00
LIB-03-15-118	LA INDUSTREA ALIMENTARIA	135.00
LIB-03-15-119	CONTROL ESTADISTICO DE LA CALIDAD	250.20
LIB-03-15-120	LA INNOVACION TECNOLOGICA Y SU GESTION	115.20
LIB-03-15-121	LA INNOVACION TECNOLOGICA Y SU GESTION	115.20
LIB-03-15-122	LA INNOVACION TECNOLOGICA Y SU GESTION	115.20
LIB-03-15-123	LA PRODUCCION INDUSTRIAL (SU ADMINISTRACION)	169.20
LIB-03-15-124	LA PRODUCCION INDUSTRIAL (SU ADMINISTRACION)	169.20
LIB-03-15-125	LA PRODUCCION INDUSTRIAL (SU ADMINISTRACION)	169.20
LIB-03-15-126	LA PRODUCCION INDUSTRIAL (SU ADMINISTRACION)	169.20
LIB-03-15-127	QUIMICA ORGANICA PARA ESTUDIANTES DE LA INGENIERIA	160.20
LIB-03-15-128	QUIMICA ORGANICA PARA ESTUDIANTES DE LA INGENIERIA	160.20
LIB-03-15-129	QUIMICA ORGANICA PARA ESTUDIANTES DE LA INGENIERIA	160.20
LIB-03-15-130	QUIMICA ORGANICA PARA ESTUDIANTES DE LA INGENIERIA	160.20
LIB-03-27-131	SUMA PICTORICA	4,290.00
LIB-03-27-132	REPRODUCTOR DVD NAKASAKI	4,290.00

**Cuenta Pública 2017**  
**Relación de Bienes Muebles que integran el Patrimonio**  
**Al 31 de Marzo de 2017**  
**(pesos)**

Ente Público: INSTITUTO TECNOLÓGICO SUPERIOR DEL SUR DEL ESTADO DE YUCATÁN

Código	Descripción del Bien Mueble	Valor en libros
LIB-03-27-133	DICCIONARIO DE MITOLOGIA	4,290.00
LIB-03-42-134	PLANEACION ESTRATEGICA	246.51
LIB-03-42-358	PLANEACION ESTRATEGICA	246.51
LIB-03-42-359	PLANEACION ESTRATEGICA	246.51
LIB-03-42-360	PLANEACION ESTRATEGICA	246.51
LIB-03-42-135	PLANEACION ESTRATEGICA CREATIVA	94.05
LIB-03-42-136	PLANEACION ESTRATEGICA CREATIVA	94.05
LIB-03-42-137	PLANEACION ESTRATEGICA CREATIVA	94.05
LIB-03-42-138	INTRODUCCION A LA MICROBIOLOGIA	425.42
LIB-03-42-139	INTRODUCCION A LA INGENIERIA INDUSTRIAL	143.99
LIB-03-42-140	INTRODUCCION A LA INGENIERIA INDUSTRIAL	143.99
LIB-03-42-141	INTRODUCCION A LA INGENIERIA INDUSTRIAL	143.99
LIB-03-42-142	SEGURIDAD INDUSTRIAL	149.60
LIB-03-42-143	OPERACIONES DE TRANSFERENCIA	298.32
LIB-03-42-144	OPERACIONES DE TRANSFERENCIA	298.32
LIB-03-42-145	OPERACIONES DE TRANSFERENCIA	298.32
LIB-03-42-146	OPERACIONES DE TRANSFERENCIA	298.32
LIB-03-42-147	METROLOGIA DIMENSIONAL	176.88
LIB-03-42-148	METROLOGIA DIMENSIONAL	176.88
LIB-03-42-149	METROLOGIA DIMENSIONAL	176.88
LIB-03-42-150	METROLOGIA DIMENSIONAL	176.88
LIB-03-42-151	METROLOGIA DIMENSIONAL	176.88
LIB-03-42-152	EMPRENDEDOR DE EXITO	201.52
LIB-03-42-153	EMPRENDEDOR DE EXITO	201.52
LIB-03-42-154	EMPRENDEDOR DE EXITO	201.52
LIB-03-42-155	EMPRENDEDOR DE EXITO	201.52
LIB-03-42-156	EMPRENDEDOR DE EXITO	201.52
LIB-03-42-157	FUNDAMENTOS DE ADMINISTRACION	74.80
LIB-03-42-158	FUNDAMENTOS DE ADMINISTRACION	74.80
LIB-03-42-159	FUNDAMENTOS DE ADMINISTRACION	74.80
LIB-03-42-160	FUNDAMENTOS DE ADMINISTRACION	74.80
LIB-03-42-161	FUNDAMENTOS DE ADMINISTRACION	74.80
LIB-03-42-162	ANALISIS QUIMICO CUANTITATIVO	370.26
LIB-03-42-163	ANALISIS QUIMICO CUANTITATIVO	370.26
LIB-03-42-164	ANALISIS QUIMICO CUANTITATIVO	370.26
LIB-03-42-165	PREVENCION DE RIESGOS	196.35
LIB-03-44-166	MICROBIOLOGIA DE LAS CARNES	178.20
LIB-03-44-167	MICROBIOLOGIA DE LOS ALIMENTOS	544.50
LIB-03-44-168	MICROBIOLOGIA LACTOLOGIA	460.35
LIB-03-44-169	MICROBIOLOGIA LACTOLOGIA 2	475.20

**Cuenta Pública 2017**  
**Relación de Bienes Muebles que integran el Patrimonio**  
**Al 31 de Marzo de 2017**  
**(pesos)**

**Ente Público: INSTITUTO TECNOLÓGICO SUPERIOR DEL SUR DEL ESTADO DE YUCATÁN**

Código	Descripción del Bien Mueble	Valor en libros
LIB-03-44-170	HIGIENE Y TOXICOLOGIA DE LOS ALIMENTOS	836.55
LIB-03-44-171	COMO APLICAR LA PLANEACION	116.87
LIB-03-44-172	MICROBIOLOGIA BACTERIOLOGIA	252.45
LIB-03-44-173	ASERTIVIDAD EXPRECIION DE UNA	111.87
LIB-03-44-174	ASERTIVIDAD COMO SER TU MISMO	78.21
LIB-03-44-175	CATORCE PUNTOS DE DOMINO	232.65
LIB-03-44-176	7 INSTRUMENTOS DE CALIDAD	306.90
LIB-03-44-177	ARTE DE RESOLVER PROBLEMAS	70.12
LIB-03-44-178	ORTOGRAFIA	60.77
LIB-03-44-179	APRENDER JUGANDO 1	73.86
LIB-03-44-180	APRENDER JUGANDO 2	79.47
LIB-03-44-181	APRENDER JUGANDO 3	79.47
LIB-03-44-182	CALIDAD TOTAL DE CONCEPTOS	20.66
LIB-03-44-183	ECONOMIA UNA INTRODUCCION	252.45
LIB-03-44-184	BIOLOGIA DE LOS MICROORGANISMOS	368.72
LIB-03-44-185	LADO HUMANO DE LAS ORGANIZACIONES	156.64
LIB-03-44-186	PLANEACION ESTRATEGICA	139.92
LIB-03-44-187	CALIDAD EN EL SERVICIO	78.21
LIB-03-44-188	FUNDAMENTOS DE LA DIRECCION	130.90
LIB-03-44-189	CREANDO ORGANIZACIONES	149.60
LIB-03-44-190	RELACIONES PUBLICAS	158.95
LIB-03-44-191	PROCESOS EXTRATEGICOS CONCEPTOS	219.12
LIB-03-44-192	FUNDAMENTOS DE ECONOMIA	148.72
LIB-03-44-193	FUNDAMENTOS DE ECONOMIA	148.72
LIB-03-44-194	FUNDAMENTOS DE ECONOMIA	148.72
LIB-03-44-195	TIPS YTRAMPAS PARA EMPRENDEDORES	154.00
LIB-03-44-196	EVALUACION DE PROYECTOS	136.40
LIB-03-44-197	HORTICULTURA	48.62
LIB-03-44-198	DIBUJO TECNICO INDUSTRIAL	44.88
LIB-03-44-199	FORMACION DE FORMADORES	65.45
LIB-03-44-200	TECNICAS Y EXTRATEGIAS DEL PENSA	130.90
LIB-03-44-201	DERECHO DEL TRABAJO	198.00
LIB-03-44-202	ALIMENTOS COMPOCICION	246.40
LIB-03-44-203	INSTALACIONES ELECTRICAS	59.40
LIB-03-44-204	DERECHO INDIVIDUAL DEL TRABAJO	198.00
LIB-03-44-205	ESTRATEGIAS DOCENTES PARA UN ENPREMEDOR	157.52
LIB-03-44-206	COMO ELABORAR Y USAR LOS MANUALES	93.50
LIB-03-44-207	REDACCION AVANZADA 1	83.21
LIB-03-44-208	METADOLOGIA DE LA INVESTIGACION	132.00
LIB-03-44-209	PNL PARA TODOS	69.20

**Cuenta Pública 2017**  
**Relación de Bienes Muebles que integran el Patrimonio**  
**Al 31 de Marzo de 2017**  
**(pesos)**

Ente Público: **INSTITUTO TECNOLÓGICO SUPERIOR DEL SUR DEL ESTADO DE YUCATÁN**

Código	Descripción del Bien Mueble	Valor en libros
LIB-03-44-210	FORMACION DE EMPRENDEDORES	79.25
LIB-03-44-211	DIRECCION DE EQUIPOS	130.90
LIB-03-44-212	QUE ES LA ESTRATEGIA REALMENTE	121.55
LIB-03-44-213	PROYECTO EMPRESAREAL	205.70
LIB-03-44-214	INGENIERIA DEALIMENTOS	177.65
LIB-03-54-215	PEQ. LAR.	289.04
LIB-03-71-216	DICCIONARIO EDUCATIVO I NICIAL	137.20
LIB-03-36-217	PEQ.LAR. 2003	281.30
LIB-03-36-218	PEQ.LAR. 2003	281.30
LIB-03-41-219	QUIMICA LA CIENCIA CENTRAL BROWN	297.50
LIB-03-41-220	QUIMICA LA CIENCIA CENTRAL BROWN	297.50
LIB-03-41-221	QUIMICA LA CIENCIA CENTRAL BROWN	297.50
LIB-03-41-222	QUIMICA LA CIENCIA CENTRAL BROWN	297.50
LIB-03-41-223	DISEÑO Y ANALISIS DE EXPERIMENTOS MONTGOMERY	195.50
LIB-03-41-224	DISEÑO Y ANALISIS DE EXPERIMENTOS MONTGOMERY	195.50
LIB-03-41-225	DISEÑO Y ANALISIS DE EXPERIMENTOS MONTGOMERY	195.50
LIB-03-41-226	DISEÑO Y ANALISIS DE EXPERIMENTOS MONTGOMERY	195.50
LIB-03-41-227	DISEÑO Y ANALISIS DE EXPERIMENTOS MONTGOMERY	195.50
LIB-03-41-228	DISEÑO Y ANALISIS DE EXPERIMENTOS MONTGOMERY	195.50
LIB-03-41-229	ADMINISTRACION TOTAL HARRINGTON	157.25
LIB-03-41-230	ADMINISTRACION TOTAL HARRINGTON	157.25
LIB-03-41-231	ADMINISTRACION TOTAL HARRINGTON	157.25
LIB-03-41-232	ADMINISTRACION TOTAL HARRINGTON	157.25
LIB-03-41-233	ADMINISTRACION TOTAL HARRINGTON	157.25
LIB-03-41-234	CONTROL DE CALIDAD	186.15
LIB-03-41-235	CONTROL DE CALIDAD	186.15
LIB-03-41-236	CONTROL DE CALIDAD	186.15
LIB-03-41-237	EVALUACION DE PROYECTOS BACA	131.75
LIB-03-41-238	EVALUACION DE PROYECTOS BACA	131.75
LIB-03-41-239	EVALUACION DE PROYECTOS BACA	131.75
LIB-03-41-240	EVALUACION DE PROYECTOS BACA	131.75
LIB-03-41-241	EVALUACION DE PROYECTOS BACA	131.75
LIB-03-41-242	ECONOMIA MCCONNELL	271.15
LIB-03-41-243	ECONOMIA MCCONNELL	271.15
LIB-03-41-244	ECONOMIA MCCONNELL	271.15
LIB-03-41-245	ADMINISTRACION DE PROYECTOS EXITOSOS.GRAHAM	220.00
LIB-03-41-246	ADMINISTRACION DE PROYECTOS EXITOSOS.GRAHAM	220.00
LIB-03-41-247	FUNDAMENTOS DE ECONOMIA.MENDEZ	143.65
LIB-03-41-248	FUNDAMENTOS DE ECONOMIA.MENDEZ	143.65
LIB-03-41-249	FUNDAMENTOS DE ECONOMIA.MENDEZ	143.65

**Cuenta Pública 2017**  
**Relación de Bienes Muebles que integran el Patrimonio**  
**Al 31 de Marzo de 2017**  
**(pesos)**

**Ente Público: INSTITUTO TECNOLÓGICO SUPERIOR DEL SUR DEL ESTADO DE YUCATÁN**

Código	Descripción del Bien Mueble	Valor en libros
LIB-03-41-250	FUNDAMENTOS DE ECONOMIA.MENDEZ	143.65
LIB-03-41-251	ACEITES Y GRASAS INDUSTRIALES.BAYLEY	957.95
LIB-03-41-252	ACEITES Y GRASAS INDUSTRIALES.BAYLEY	957.95
LIB-03-41-253	QUIMICA ORGANICA INDUSTRIAL.WEISSERMEL	558.45
LIB-03-41-254	QUIMICA ORGANICA INDUSTRIAL.WEISSERMEL	558.45
LIB-03-41-255	QUIMICA ORGANICA INDUSTRIAL.WEISSERMEL	558.45
LIB-03-41-256	BIOQUIMICA DE LOS MICROORGANISMOS.PARES	834.70
LIB-03-41-257	BIOQUIMICA DE LOS MICROORGANISMOS.PARES	834.70
LIB-03-41-258	BIOQUIMICA DE LOS MICROORGANISMOS.PARES	834.70
LIB-03-41-259	SEGURIDAD E HIGIENE INDUSTRIAL.HERNANDEZ	55.00
LIB-03-41-260	SEGURIDAD E HIGIENE INDUSTRIAL.HERNANDEZ	55.00
LIB-03-41-261	SEGURIDAD E HIGIENE INDUSTRIAL.HERNANDEZ	55.00
LIB-03-41-262	SEGURIDAD E HIGIENE INDUSTRIAL.HERNANDEZ	55.00
LIB-03-41-263	SEGURIDAD E HIGIENE INDUSTRIAL.HERNANDEZ	55.00
LIB-03-41-264	MECANICA PARA INGENIEROS;ESTATICA.DAS	161.50
LIB-03-41-265	MECANICA PARA INGENIEROS;ESTATICA.DAS	161.50
LIB-03-41-266	MECANICA PARA INGENIEROS;ESTATICA.DAS	161.50
LIB-03-41-267	BIOQUIMICA .STRYER	890.00
LIB-03-41-268	BIOQUIMICA .STRYER	890.00
LIB-03-41-269	BIOQUIMICA .STRYER	890.00
LIB-03-41-270	TECNOLOGIA DE ALIMENTOS,CHARLEY	187.00
LIB-03-41-271	TECNOLOGIA DE ALIMENTOS,CHARLEY	187.00
LIB-03-41-272	TECNOLOGIA DE ALIMENTOS,CHARLEY	187.00
LIB-03-41-273	FENOMENOS DE TRANSPORTE,BIRD	255.00
LIB-03-41-274	INGENIERIAS DE LAS REACCIONES QUIMICAS,LEVENSPIEL	178.50
LIB-03-41-275	INGENIERIAS DE LAS REACCIONES QUIMICAS,LEVENSPIEL	178.50
LIB-03-41-276	INGENIERIAS DE LAS REACCIONES QUIMICAS,LEVENSPIEL	178.50
LIB-03-41-277	CINEMATICA Y DINAMICABASICA P/ING.SOLAR	320.00
LIB-03-41-278	METROLOGIA,PENNELLA	76.50
LIB-03-41-279	METROLOGIA,PENNELLA	76.50
LIB-03-41-280	METROLOGIA,PENNELLA	76.50
LIB-03-41-281	METROLOGIA,PENNELLA	76.50
LIB-03-41-282	METROLOGIA,PENNELLA	76.50
LIB-03-42-283	REACTORE QUIMICOS,ATKINSON	349.35
LIB-03-42-284	DINAMICAS DE GRUPO EN EL AULA	56.10
LIB-03-42-285	DINAMICAS DE GRUPO EN EL AULA	56.10
LIB-03-42-286	EL PROFESOR Y LA ORIENTACION VOCACIONAL,CORTADA	123.25
LIB-03-42-287	EL PROFESOR Y LA ORIENTACION VOCACIONAL,CORTADA	123.25
LIB-03-42-288	LEY FEDERAL DEL TRABAJO.TRUEBA	110.00
LIB-03-42-289	LEY FEDERAL DEL TRABAJO.TRUEBA	110.00

**Cuenta Pública 2017**  
**Relación de Bienes Muebles que integran el Patrimonio**  
**Al 31 de Marzo de 2017**  
**(pesos)**

**Ente Público: INSTITUTO TECNOLÓGICO SUPERIOR DEL SUR DEL ESTADO DE YUCATÁN**

Código	Descripción del Bien Mueble	Valor en libros
LIB-03-42-290	CONSTITUCION POLITICA DE LOS E.U.M.	13.60
LIB-03-42-291	CONSTITUCION POLITICA DE LOS E.U.M.	13.60
LIB-03-42-292	TRANSFERENCIA DE CALOR.MANRIQUE	246.50
LIB-03-42-293	TRANSFERENCIA DE CALOR.MANRIQUE	246.50
LIB-03-42-294	TRANSFERENCIA DE CALOR.MANRIQUE	246.50
LIB-03-42-295	TRANSFERENCIA DE CALOR.MANRIQUE	246.50
LIB-03-42-296	DERECHO MERCANTIL.CERVANTES	200.00
LIB-03-42-297	DERECHO MERCANTIL.CERVANTES	200.00
LIB-03-42-298	DERECHO MERCANTIL.CERVANTES	200.00
LIB-03-42-299	DERECHO MERCANTIL.CERVANTES	200.00
LIB-03-42-300	DERECHO MERCANTIL.CERVANTES	200.00
LIB-03-42-301	DERECHO MERCANTIL.CERVANTES	200.00
LIB-03-42-302	DERECHO MERCANTIL. MANTILLA	180.00
LIB-03-42-303	DERECHO MERCANTIL. MANTILLA	180.00
LIB-03-42-304	DERECHO MERCANTIL. MANTILLA	180.00
LIB-03-42-305	DERECHO MERCANTIL. MANTILLA	180.00
LIB-03-42-306	DERECHO MERCANTIL. MANTILLA	180.00
LIB-03-42-307	DERECHO MERCANTIL. MANTILLA	180.00
LIB-03-42-308	MATERIALES Y PROCESOS DE FABRICACION 2 TOMOS	1,406.75
LIB-03-42-309	MATERIALES Y PROCESOS DE FABRICACION 2 TOMOS	1,406.75
LIB-03-42-310	MATERIALES Y PROCESOS DE FABRICACION 2 TOMOS	1,406.75
LIB-03-42-311	MATERIALES Y PROCESOS DE FABRICACION 2 TOMOS	1,406.75
LIB-03-42-312	MATERIALES Y PROCESOS DE FABRICACION 2 TOMOS	1,406.75
LIB-03-42-313	MATERIALES Y PROCESOS DE FABRICACION 2 TOMOS	1,406.75
LIB-03-42-314	INTRODUCCION A LA LACTOLOGIA.KEATING	110.50
LIB-03-42-315	INTRODUCCION A LA LACTOLOGIA.KEATING	110.50
LIB-03-42-316	INTRODUCCION A LA LACTOLOGIA.KEATING	110.50
LIB-03-42-317	INTRODUCCION A LA LACTOLOGIA.KEATING	110.50
LIB-03-42-318	METROLOGIA.GONZALEZ	156.40
LIB-03-42-319	METROLOGIA.GONZALEZ	156.40
LIB-03-42-320	METROLOGIA.GONZALEZ	156.40
LIB-03-42-321	METROLOGIA.GONZALEZ	156.40
LIB-03-42-322	METROLOGIA.GONZALEZ	156.40
LIB-03-42-323	METROLOGIA.GONZALEZ	156.40
LIB-03-42-324	SEGURIDAD INDUTRIAL.RAMIREZ	136.00
LIB-03-42-325	SEGURIDAD INDUTRIAL.RAMIREZ	136.00
LIB-03-42-326	SEGURIDAD INDUTRIAL.RAMIREZ	136.00
LIB-03-42-327	SEGURIDAD INDUTRIAL.RAMIREZ	136.00
LIB-03-42-328	MNL.DEL INGENIERO MECANICO 2 TOMOS.MARKS	1,489.50
LIB-03-06-329	CRISIS Y RECONSTRUCCION DE LA FILOSOFIA	315.00

**Cuenta Pública 2017**  
**Relación de Bienes Muebles que integran el Patrimonio**  
**Al 31 de Marzo de 2017**  
**(pesos)**

**Ente Público: INSTITUTO TECNOLÓGICO SUPERIOR DEL SUR DEL ESTADO DE YUCATÁN**

Código	Descripción del Bien Mueble	Valor en libros
LIB-03-06-330	PENSADORES LOS	322.15
LIB-03-06-331	RETO AL CAMBIO	140.25
LIB-03-06-332	INVITACION A LA FOLOSOFIA	139.50
LIB-03-06-333	CULTURA TODO LO QUE HAYQ SABER C/CD LA	245.65
LIB-03-06-334	GESTION DE INSTITUCIONESEUCATIVAS INTELIGENTES	131.75
LIB-03-06-335	HOMBRE EN BUSCA DEL SENTIDO ULTIMO EL	171.00
LIB-03-06-336	CON LA FUERZA DE JORDAN	84.15
LIB-03-06-337	INGENIERIA DE LAS COMPETENCIAS	399.60
LIB-03-06-338	CUADRO DE MANDO INTEGRAL(THE BALANCE SCORECARD)ABOITIZ	302.40
LIB-03-06-339	FELICIDAD DESESPERADAMENTE LA	99.00
LIB-03-06-340	SEIS PILARES DE LA AUTOESTIMA LOS	279.00
LIB-03-06-341	AUTOESTIMA DE LA MUJER LA	117.00
LIB-03-06-342	DESCUBRIDORES LOS	288.15
LIB-03-06-343	PEDAGOGIA DEL OPRIMIDO	74.80
LIB-03-06-344	CARTAS A QUIENPRETENDE ENSEÑAR	74.80
LIB-03-06-345	EDUCACION ENCIERRA UN TESORO LA	119.00
LIB-03-06-346	PENSAMIENTO CREATIVO EL	288.00
LIB-03-06-347	LIBROS DE LOS MAPAS MENTALES EL	276.25
LIB-03-06-348	PNL PARA FORMADORES	148.75
LIB-03-06-349	RESPECTO HACIA UNO MISMO EL	180.00
LIB-03-06-350	SENTIRSE BIEN	279.00
LIB-03-06-351	PODER DE LA AUTOESTIMA EL	117.00
LIB-03-06-352	MENTE ESCOLARIZADA LA	319.50
LIB-03-06-353	21 LEYES IRREPUTABLES DEL LIDERAZGO LAS	88.40
LIB-03-07-354	PROCESO DE CONVERTIRSE EN PERSONA	301.50
LIB-03-07-355	SI ALGUIEN PUEDE TU PUEDES MAGIA DE MODELAR EL ÉXITO CON PNL	89.10
LIB-03-07-356	ESTRUCTURAS DE LA MENTE LA TEORIA DE LAS INTELIGENTES MULT	94.35
LIB-03-07-357	PLANEACION INTERACTIVA	63.75
BM000X1	ACTIVOS PENDIENTES POR IDENTIFICAR	478,045.40
<b>Total</b>		<b>4,555,248.34</b>

Bajo protesta de decir verdad declaramos que los Estados Financieros y sus Notas son razonablemente correctos y responsabilidad del emisor.

# RELACIÓN DE BIENES INMUEBLES QUE INTEGRAN EL PATRIMONIO

**Cuenta Pública 2017**  
**Relación de Bienes Inmuebles que integran el Patrimonio**  
**Al 31 de Marzo de 2017**  
**(pesos)**

**Ente Público: INSTITUTO TECNOLÓGICO SUPERIOR DEL SUR DEL ESTADO DE YUCATÁN**

<b>Código</b>	<b>Descripción del Bien Inmueble</b>	<b>Valor en libros</b>
IM-00-00-01	ALMACEN	16,326.73
IM-00-00-02	EDIFICIO H/ BIBLIOTECA	27,750.00
IM-00-00-03	BODEGA 1	189,723.88
IM-00-00-04	BODEGA 2	133,254.74
IM-00-00-05	CAFETERIA DEL ITSSY	428,542.00
IM-00-00-06	CAMPO DE FUTBOL	218,313.01
IM-00-00-07	CANCHA DE USOS MULTIPLES	181,925.06
IM-00-00-08	CASETA DE VIGILANCIA A	26,096.20
IM-00-00-09	CASETA DE VIGILANCIA B	20,994.84
IM-00-00-10	CONTENEDOR DE BASURA	12,871.09
IM-00-00-11	EDIFICIO A	1,942,098.42
IM-00-00-12	EDIFICIO B/ CENTRO DE COMPUTO	88,519.01
IM-00-00-13	EDIFICIO C	744,834.95
IM-00-00-14	EDIFICIO D	1,106,000.56
IM-00-00-15	EDIFICIO E	1,411,053.66
IM-00-00-16	EDIFICIO F	3,326,124.56
IM-00-00-17	EDIFICIO I	1,001,394.77
IM-00-00-18	ESTACIONAMIENTO DE AUTOS B	105,275.64
IM-00-00-19	ESTACIONAMIENTO DE MOTOS	250,745.49
IM-00-00-20	KIOSCOS	83,579.00
IM-00-00-21	EDIFICIO J. UNIDAD ACADEMICA DEPARTAMENTAL TIPO II	12,250,991.60
<b>Total</b>		<b>23,566,415.21</b>

Bajo protesta de decir verdad declaramos que los Estados Financieros y sus Notas son razonablemente correctos y responsabilidad del emisor.

# RELACIÓN DE CUENTAS BANCARIAS PRODUCTIVAS ESPECÍFICAS

**Cuenta Pública 2017**  
**Ente Público: INSTITUTO TECNOLÓGICO SUPERIOR DEL SUR DEL ESTADO DE YUCATÁN**  
**Relación de Cuentas Bancarias Productivas Específicas**  
**Al 31 de Marzo de 2017**

Fondo, Programa o Convenio	Datos de la Cuenta Bancaria	
	Institución Bancaria	Número de Cuenta
CONVENIO DE COORDINACIÓN QUE, PARA LA CREACIÓN, OPERACIÓN Y APOYO FINANCIERO DEL INSTITUTO TECNOLÓGICO SUPERIOR DEL SUR DEL ESTADO DE YUCATÁN	BANAMEX	235-7007367

Bajo protesta de decir verdad declaramos que los Estados Financieros y sus Notas son razonablemente correctos y responsabilidad del emisor.

## **ENDEUDAMIENTO NETO E INTERESES DE LA DEUDA**

**Cuenta Pública 2017**  
**Endeudamiento Neto**  
**Acumulado del 1 de Enero al 31 de Marzo de 2017**  
**Pesos**

**Ente Público: INSTITUTO TECNOLÓGICO SUPERIOR DEL SUR DEL ESTADO DE YUCATÁN**

<b>Identificación de Crédito o Instrumento</b>	<b>Colocación A</b>	<b>Amortización B</b>	<b>Endeudamiento Neto C = A - B</b>
<b>NO APLICA</b>			

Bajo protesta de decir verdad declaramos que los Estados Financieros y sus Notas son razonablemente correctos y responsabilidad del emisor.

**Cuenta Pública 2017**  
**Intereses de la deuda**  
**Acumulado del 1 de Enero al 31 de Marzo de 2017**  
**Pesos**

**Ente Público: INSTITUTO TECNOLÓGICO SUPERIOR DEL SUR DEL ESTADO DE YUCATÁN**

<b>Identificación de Crédito o Instrumento</b>	<b>Devengado</b>	<b>Pagado</b>
Créditos Bancarios	N/A	N/A
<b>Total Créditos Bancarios</b>	<b>N/A</b>	<b>N/A</b>
Otros Instrumentos de Deuda	N/A	N/A
<b>Total Otros Instrumentos de Deuda</b>	<b>N/A</b>	<b>N/A</b>
<b>TOTAL</b>	<b>N/A</b>	<b>N/A</b>

Bajo protesta de decir verdad declaramos que los Estados Financieros y sus Notas son razonablemente correctos y responsabilidad del emisor.

# ESQUEMAS BURSÁTILES Y DE COBERTURAS FINANCIERAS

**Cuenta Pública 2017**

**Relación de Esquemas Bursátiles y de Coberturas Financieras**

**Al 31 de Marzo de 2017**

**(Pesos)**

**Ente Público: INSTITUTO TECNOLÓGICO SUPERIOR DEL SUR DEL ESTADO DE YUCATÁN**

**« NO APLICA »**

Bajo protesta de decir verdad declaramos que los Estados Financieros y sus Notas son razonablemente correctos y responsabilidad del emisor.

## **DISCIPLINA FINANCIERA**

ENTE PÚBLICO: INSTITUTO TECNOLÓGICO SUPERIOR DEL SUR DEL ESTADO DE YUCATÁN					
Estado de Situación Financiera Detallado - LDF					
AL 31 DE MARZO DE 2017 Y AL 31 DE DICIEMBRE DE 2016					
(PESOS)					
Concepto (c)	2017	31 DE DICIEMBRE DE 2016 (e)	Concepto (c)	2017	31 DE DICIEMBRE DE 2016 (e)
<b>ACTIVO</b>			<b>PASIVO</b>		
<b>Activo Circulante</b>			<b>Pasivo Circulante</b>		
<b>a. Efectivo y Equivalentes (a=a1+a2+a3+a4+a5+a6+a7)</b>	<b>\$6,301,427.49</b>	<b>\$4,564,283.53</b>	<b>a. Cuentas por Pagar a Corto Plazo (a=a1+a2+a3+a4+a5+a6+a7+a8+a9)</b>	<b>\$1,403,723.98</b>	<b>\$1,844,705.55</b>
a1) Efectivo	\$10,000.00	\$0.00	a1) Servicios Personales por Pagar a Corto Plazo	\$618,287.61	\$795,774.81
a2) Bancos/Tesorería	\$6,291,427.49	\$4,564,283.53	a2) Proveedores por Pagar a Corto Plazo	\$95,497.00	\$11,205.03
a3) Bancos/Dependencias y Otros	\$0.00	\$0.00	a3) Contratistas por Obras Públicas por Pagar a Corto Plazo	\$0.00	\$0.00
a4) Inversiones Temporales (Hasta 3 meses)	\$0.00	\$0.00	a4) Participaciones y Aportaciones por Pagar a Corto Plazo	\$0.00	\$0.00
a5) Fondos con Afectación Específica	\$0.00	\$0.00	a5) Transferencias Otorgadas por Pagar a Corto Plazo	\$0.00	\$0.00
a6) Depósitos de Fondos de Terceros en Garantía y/o Administración	\$0.00	\$0.00	a6) Intereses, Comisiones y Otros Gastos de la Deuda Pública por Pagar a Corto Plazo	\$0.00	\$0.00
a7) Otros Efectivos y Equivalentes	\$0.00	\$0.00	a7) Retenciones y Contribuciones por Pagar a Corto Plazo	\$689,893.81	\$1,034,689.71
<b>b. Derechos a Recibir Efectivo o Equivalentes (b=b1+b2+b3+b4+b5+b6+b7)</b>	<b>\$43,740.65</b>	<b>\$15,401.36</b>	a8) Devoluciones de la Ley de Ingresos por Pagar a Corto Plazo	\$0.00	\$0.00
b1) Inversiones Financieras de Corto Plazo	\$0.00	\$0.00	a9) Otras Cuentas por Pagar a Corto Plazo	\$45.56	\$3,036.00
b2) Cuentas por Cobrar a Corto Plazo	\$0.00	\$0.00	<b>b. Documentos por Pagar a Corto Plazo (b=b1+b2+b3)</b>	<b>\$0.00</b>	<b>\$0.00</b>
b3) Deudores Diversos por Cobrar a Corto Plazo	\$41,557.46	\$13,916.36	b1) Documentos Comerciales por Pagar a Corto Plazo	\$0.00	\$0.00
b4) Ingresos por Recuperar a Corto Plazo	\$0.00	\$0.00	b2) Documentos con Contratistas por Obras Públicas por Pagar a Corto Plazo	\$0.00	\$0.00
b5) Deudores por Anticipos de la Tesorería a Corto Plazo	\$0.00	\$0.00	b3) Otros Documentos por Pagar a Corto Plazo	\$0.00	\$0.00
b6) Préstamos Otorgados a Corto Plazo	\$0.00	\$0.00	<b>c. Porción a Corto Plazo de la Deuda Pública a Largo Plazo (c=c1+c2)</b>	<b>\$0.00</b>	<b>\$0.00</b>
b7) Otros Derechos a Recibir Efectivo o Equivalentes a Corto Plazo	\$2,183.19	\$1,485.00	c1) Porción a Corto Plazo de la Deuda Pública	\$0.00	\$0.00
<b>c. Derechos a Recibir Bienes o Servicios (c=c1+c2+c3+c4+c5)</b>	<b>\$99,441.13</b>	<b>\$282,008.89</b>	c2) Porción a Corto Plazo de Arrendamiento Financiero	\$0.00	\$0.00
c1) Anticipo a Proveedores por Adquisición de Bienes y Prestación de Servicios a Corto Plazo	\$0.00	\$0.00	<b>d. Títulos y Valores a Corto Plazo</b>	<b>\$0.00</b>	<b>\$0.00</b>
c2) Anticipo a Proveedores por Adquisición de Bienes Inmuebles y Muebles a Corto Plazo	\$0.00	\$0.00	<b>e. Pasivos Diferidos a Corto Plazo (e=e1+e2+e3)</b>	<b>\$0.00</b>	<b>\$0.00</b>
c3) Anticipo a Proveedores por Adquisición de Bienes Intangibles a Corto Plazo	\$0.00	\$0.00	e1) Ingresos Cobrados por Adelantado a Corto Plazo	\$0.00	\$0.00
c4) Anticipo a Contratistas por Obras Públicas a Corto Plazo	\$0.00	\$0.00	e2) Intereses Cobrados por Adelantado a Corto Plazo	\$0.00	\$0.00
c5) Otros Derechos a Recibir Bienes o Servicios a Corto Plazo	\$99,441.13	\$282,008.89	e3) Otros Pasivos Diferidos a Corto Plazo	\$0.00	\$0.00
<b>d. Inventarios (d=d1+d2+d3+d4+d5)</b>	<b>\$0.00</b>	<b>\$0.00</b>	<b>f. Fondos y Bienes de Terceros en Garantía y/o Administración a Corto Plazo (f=f1+f2+f3+f4+f5+f6)</b>	<b>\$0.00</b>	<b>\$0.00</b>
d1) Inventario de Mercancías para Venta	\$0.00	\$0.00	f1) Fondos en Garantía a Corto Plazo	\$0.00	\$0.00
d2) Inventario de Mercancías Terminadas	\$0.00	\$0.00	f2) Fondos en Administración a Corto Plazo	\$0.00	\$0.00
d3) Inventario de Mercancías en Proceso de Elaboración	\$0.00	\$0.00	f3) Fondos Contingentes a Corto Plazo	\$0.00	\$0.00
d4) Inventario de Materias Primas, Materiales y Suministros para Producción	\$0.00	\$0.00	f4) Fondos de Fideicomisos, Mandatos y Contratos Análogos a Corto Plazo	\$0.00	\$0.00
d5) Bienes en Tránsito	\$0.00	\$0.00	f5) Otros Fondos de Terceros en Garantía y/o Administración a Corto Plazo	\$0.00	\$0.00
<b>e. Almacenes</b>	<b>\$0.00</b>	<b>\$0.00</b>	f6) Valores y Bienes en Garantía a Corto Plazo	\$0.00	\$0.00
<b>f. Estimación por Pérdida o Deterioro de Activos Circulantes (f=f1+f2)</b>	<b>\$0.00</b>	<b>\$0.00</b>	<b>g. Provisiones a Corto Plazo (g=g1+g2+g3)</b>	<b>\$0.00</b>	<b>\$0.00</b>
f1) Estimaciones para Cuentas Incobrables por Derechos a Recibir Efectivo o Equivalentes	\$0.00	\$0.00	g1) Provisión para Demandas y Juicios a Corto Plazo	\$0.00	\$0.00
f2) Estimación por Deterioro de Inventarios	\$0.00	\$0.00	g2) Provisión para Contingencias a Corto Plazo	\$0.00	\$0.00

ENTE PÚBLICO: INSTITUTO TECNOLÓGICO SUPERIOR DEL SUR DEL ESTADO DE YUCATÁN					
Estado de Situación Financiera Detallado - LDF					
AL 31 DE MARZO DE 2017 Y AL 31 DE DICIEMBRE DE 2016					
(PESOS)					
Concepto (c)	2017	31 DE DICIEMBRE DE 2016 (e)	Concepto (c)	2017	31 DE DICIEMBRE DE 2016 (e)
<b>g. Otros Activos Circulantes (g=g1+g2+g3+g4)</b>	<b>\$0.00</b>	<b>\$0.00</b>	g3) Otras Provisiones a Corto Plazo	\$0.00	\$0.00
g1) Valores en Garantía	\$0.00	\$0.00	<b>h. Otros Pasivos a Corto Plazo (h=h1+h2+h3)</b>	<b>\$14,195.52</b>	<b>\$7,097.76</b>
g2) Bienes en Garantía (excluye depósitos de fondos)	\$0.00	\$0.00	h1) Ingresos por Clasificar	\$0.00	\$0.00
g3) Bienes Derivados de Embargos, Decomisos, Aseguramientos y Dación en Pago	\$0.00	\$0.00	h2) Recaudación por Participar	\$0.00	\$0.00
g4) Adquisición con Fondos de Terceros	\$0.00	\$0.00	h3) Otros Pasivos Circulantes	\$14,195.52	\$7,097.76
<b>IA. Total de Activos Circulantes (IA = a + b + c + d + e + f + g)</b>	<b>\$6,444,609.27</b>	<b>\$4,861,693.78</b>	<b>IIA. Total de Pasivos Circulantes (IIA = a + b + c + d + e + f + g + h)</b>	<b>\$1,417,919.50</b>	<b>\$1,851,803.31</b>
<b>Activo No Circulante</b>			<b>Pasivo No Circulante</b>		
a. Inversiones Financieras a Largo Plazo	\$0.00	\$0.00	a. Cuentas por Pagar a Largo Plazo	\$0.00	\$0.00
b. Derechos a Recibir Efectivo o Equivalentes a Largo Plazo	\$0.00	\$0.00	b. Documentos por Pagar a Largo Plazo	\$0.00	\$0.00
c. Bienes Inmuebles, Infraestructura y Construcciones en Proceso	\$36,994,195.67	\$36,994,195.67	c. Deuda Pública a Largo Plazo	\$0.00	\$0.00
d. Bienes Muebles	\$26,759,386.49	\$26,251,178.19	d. Pasivos Diferidos a Largo Plazo	\$0.00	\$0.00
e. Activos Intangibles	\$961,693.20	\$961,693.20	e. Fondos y Bienes de Terceros en Garantía y/o en Administración a Largo Plazo	\$0.00	\$0.00
f. Depreciación, Deterioro y Amortización Acumulada de Bienes	-\$36,593,612.00	-\$35,703,449.13	f. Provisiones a Largo Plazo	\$0.00	\$0.00
g. Activos Diferidos	\$6,163.00	\$6,163.00	<b>IIIB. Total de Pasivos No Circulantes (IIIB = a + b + c + d + e + f)</b>	<b>\$0.00</b>	<b>\$0.00</b>
h. Estimación por Pérdida o Deterioro de Activos no Circulantes	\$0.00	\$0.00	<b>II. Total del Pasivo (II = IIA + IIIB)</b>	<b>\$1,417,919.50</b>	<b>\$1,851,803.31</b>
i. Otros Activos no Circulantes	\$0.00	\$0.00	<b>HACIENDA PÚBLICA/PATRIMONIO</b>		
<b>IB. Total de Activos No Circulantes (IB = a + b + c + d + e + f + g + h + i)</b>	<b>\$28,127,826.36</b>	<b>\$28,509,780.93</b>	<b>IIIA. Hacienda Pública/Patrimonio Contribuido (IIIA = a + b + c)</b>	<b>\$54,394,233.87</b>	<b>\$54,394,233.87</b>
<b>I. Total del Activo (I = IA + IB)</b>	<b>\$34,572,435.63</b>	<b>\$33,371,474.71</b>	a. Aportaciones	\$10,412,444.00	\$10,412,444.00
			b. Donaciones de Capital	\$43,981,789.87	\$43,981,789.87
			c. Actualización de la Hacienda Pública/Patrimonio	\$0.00	\$0.00
			<b>IIIB. Hacienda Pública/Patrimonio Generado (IIIB = a + b + c + d + e)</b>	<b>-\$21,239,717.74</b>	<b>-\$22,874,562.47</b>
			a. Resultados del Ejercicio (Ahorro/ Desahorro)	\$3,127,492.40	-\$1,433,878.47
			b. Resultados de Ejercicios Anteriores	-\$24,367,210.14	-\$21,440,684.00
			c. Revalúos	\$0.00	\$0.00
			d. Reservas	\$0.00	\$0.00
			e. Rectificaciones de Resultados de Ejercicios Anteriores	\$0.00	\$0.00
			<b>IIIC. Exceso o Insuficiencia en la Actualización de la Hacienda Pública/Patrimonio (IIIC=a+b)</b>	<b>\$0.00</b>	<b>\$0.00</b>
			a. Resultado por Posición Monetaria	\$0.00	\$0.00
			b. Resultado por Tenencia de Activos no Monetarios	\$0.00	\$0.00
			<b>III. Total Hacienda Pública/Patrimonio (III = IIIA + IIIB + IIIC)</b>	<b>\$33,154,516.13</b>	<b>\$31,519,671.40</b>
			<b>IV. Total del Pasivo y Hacienda Pública/Patrimonio (IV = II + III)</b>	<b>\$34,572,435.63</b>	<b>\$33,371,474.71</b>

ENTE PÚBLICO: INSTITUTO TECNOLÓGICO SUPERIOR DEL SUR DEL ESTADO DE YUCATÁN							
Informe Analítico de la Deuda Pública y Otros Pasivos - LDF							
DEL 1 DE ENERO AL 31 DE MARZO DE 2017							
(PESOS)							
Denominación de la Deuda Pública y Otros Pasivos	Saldo 31 DE DICIEMBRE DE 2016 (d)	Disposiciones del Periodo (e)	Amortizaciones del Periodo (f)	Revaluaciones, Reclasificaciones y Otros Ajustes (g)	Saldo Final del Periodo (h) h=d+e-f+g	Pago de Intereses del Periodo (i)	Pago de Comisiones y demás costos asociados durante el Periodo (j)
<b>1. Deuda Pública (1=A+B)</b>	<b>\$0.00</b>	<b>\$0.00</b>	<b>\$0.00</b>	<b>\$0.00</b>	<b>\$0.00</b>	<b>\$0.00</b>	<b>\$0.00</b>
<b>A. Corto Plazo (A=a1+a2+a3)</b>	<b>\$0.00</b>	<b>\$0.00</b>	<b>\$0.00</b>	<b>\$0.00</b>	<b>\$0.00</b>	<b>\$0.00</b>	<b>\$0.00</b>
a1) Instituciones de Crédito	\$0.00	\$0.00	\$0.00	\$0.00	\$0.00	\$0.00	\$0.00
a2) Títulos y Valores	\$0.00	\$0.00	\$0.00	\$0.00	\$0.00	\$0.00	\$0.00
a3) Arrendamientos Financieros	\$0.00	\$0.00	\$0.00	\$0.00	\$0.00	\$0.00	\$0.00
<b>B. Largo Plazo (B=b1+b2+b3)</b>	<b>\$0.00</b>	<b>\$0.00</b>	<b>\$0.00</b>	<b>\$0.00</b>	<b>\$0.00</b>	<b>\$0.00</b>	<b>\$0.00</b>
b1) Instituciones de Crédito	\$0.00	\$0.00	\$0.00	\$0.00	\$0.00	\$0.00	\$0.00
b2) Títulos y Valores	\$0.00	\$0.00	\$0.00	\$0.00	\$0.00	\$0.00	\$0.00
b3) Arrendamientos Financieros	\$0.00	\$0.00	\$0.00	\$0.00	\$0.00	\$0.00	\$0.00
2. Otros Pasivos	\$1,851,803.31	\$0.00	\$0.00	\$0.00	\$1,417,919.50	\$0.00	\$0.00
<b>3. Total de la Deuda Pública y Otros Pasivos (3=1+2)</b>	<b>\$1,851,803.31</b>	<b>\$0.00</b>	<b>\$0.00</b>	<b>\$0.00</b>	<b>\$1,417,919.50</b>	<b>\$0.00</b>	<b>\$0.00</b>
<b>4. Deuda Contingente 1 (Informativo)</b>	<b>\$0.00</b>	<b>\$0.00</b>	<b>\$0.00</b>	<b>\$0.00</b>	<b>\$0.00</b>	<b>\$0.00</b>	<b>\$0.00</b>
A. Deuda Contingente 1	\$0.00	\$0.00	\$0.00	\$0.00	\$0.00	\$0.00	\$0.00
B. Deuda Contingente 2	\$0.00	\$0.00	\$0.00	\$0.00	\$0.00	\$0.00	\$0.00
C. Deuda Contingente XX	\$0.00	\$0.00	\$0.00	\$0.00	\$0.00	\$0.00	\$0.00
<b>5. Valor de Instrumentos Bono Cupón Cero 2 (Informativo)</b>	<b>\$0.00</b>	<b>\$0.00</b>	<b>\$0.00</b>	<b>\$0.00</b>	<b>\$0.00</b>	<b>\$0.00</b>	<b>\$0.00</b>
A. Instrumento Bono Cupón Cero 1	\$0.00	\$0.00	\$0.00	\$0.00	\$0.00	\$0.00	\$0.00
B. Instrumento Bono Cupón Cero 2	\$0.00	\$0.00	\$0.00	\$0.00	\$0.00	\$0.00	\$0.00
C. Instrumento Bono Cupón Cero XX	\$0.00	\$0.00	\$0.00	\$0.00	\$0.00	\$0.00	\$0.00

Obligaciones a Corto Plazo (k)	Monto Contratado (l)	Plazo Pactado (m)	Tasa de Interés (n)	Comisiones y Costos Relacionados (o)	Tasa Efectiva (p)
<b>6. Obligaciones a Corto Plazo (Informativo)</b>	<b>\$0.00</b>	<b>0</b>	<b>0</b>	<b>\$0.00</b>	<b>\$0.00</b>
A. Crédito 1	\$0.00	0	0	\$0.00	\$0.00
B. Crédito 2	\$0.00	0	0	\$0.00	\$0.00
C. Crédito 3	\$0.00	0	0	\$0.00	\$0.00
D. Crédito 4	\$0.00	0	0	\$0.00	\$0.00

ENTE PÚBLICO: INSTITUTO TECNOLÓGICO SUPERIOR DEL SUR DEL ESTADO DE YUCATÁN  
Informe Analítico de Obligaciones Diferentes de Financiamientos - LDF  
DEL 1 DE ENERO AL 31 DE MARZO DE 2017  
(PESOS)

Denominación de las Obligaciones Diferentes de Financiamiento (c)	Fecha del Contrato (d)	Fecha de inicio de operación del proyecto (e)	Fecha de vencimiento (f)	Monto de la inversión pactado (g)	Plazo pactado (h)	Monto promedio mensual del pago de la contraprestación (i)	Monto promedio mensual del pago de la contraprestación correspondiente al pago de inversión (j)	Monto pagado de la inversión al 31 DE DICIEMBRE DE 2016 (k)	Monto pagado de la inversión actualizado al 31 DE DICIEMBRE DE 2016 (l)	Saldo pendiente por pagar de la inversión al 31 DE DICIEMBRE DE 2016 (m = g ? l)
<b>A. Asociaciones Público Privadas (APP's) (A=a+b+c+d)</b>				0	0	0	0	0	0	0
a) APP 1				0	0	0	0	0	0	0
b) APP 2				0	0	0	0	0	0	0
c) APP 3				0	0	0	0	0	0	0
d) APP XX				0	0	0	0	0	0	0
<b>B. Otros Instrumentos (B=a+b+c+d)</b>				0	0	0	0	0	0	0
a) Otro Instrumento 1				0	0	0	0	0	0	0
b) Otro Instrumento 2				0	0	0	0	0	0	0
c) Otro Instrumento 3				0	0	0	0	0	0	0
d) Otro Instrumento XX				0	0	0	0	0	0	0
<b>C. Total de Obligaciones Diferentes de Financiamiento (C=A+B)</b>				0	0	0	0	0	0	0

**ENTE PÚBLICO: INSTITUTO TECNOLÓGICO SUPERIOR DEL SUR DEL ESTADO DE YUCATÁN**  
Balance Presupuestario - LDF  
DEL 1 DE ENERO AL 31 DE MARZO DE 2017  
(PESOS)

Concepto (c)	Estimado/ Aprobado(d)	Devengado	Recaudado/ Pagado
<b>A. Ingresos Totales (A = A1+A2+A3)</b>	<b>\$37,669,819.00</b>	<b>\$11,025,205.93</b>	<b>\$11,025,205.93</b>
A1. Ingresos de Libre Disposición	\$10,173,268.00	\$3,015,140.15	\$3,015,140.15
A2. Transferencias Federales Etiquetadas	\$27,496,551.00	\$8,010,065.78	\$8,010,065.78
A3. Financiamiento Neto	\$0.00	\$0.00	\$0.00
<b>B. Egresos Presupuestarios1 (B = B1+B2)</b>	<b>\$37,669,819.00</b>	<b>\$7,515,758.96</b>	<b>\$7,349,524.96</b>
B1. Gasto No Etiquetado (sin incluir Amortización de la Deuda Pública)	\$10,173,268.00	\$1,594,647.67	\$1,459,443.67
B2. Gasto Etiquetado (sin incluir Amortización de la Deuda Pública)	\$27,496,551.00	\$5,921,111.29	\$5,890,081.29
<b>C. Remanentes del Ejercicio Anterior ( C = C1 + C2 )</b>	<b>\$0.00</b>	<b>\$0.00</b>	<b>\$0.00</b>
C1. Remanentes de Ingresos de Libre Disposición aplicados en el periodo	\$0.00	\$0.00	\$0.00
C2. Remanentes de Transferencias Federales Etiquetadas aplicados en el periodo	\$0.00	\$0.00	\$0.00
<b>I. Balance Presupuestario (I = A - B + C)</b>	<b>\$0.00</b>	<b>\$3,509,446.97</b>	<b>\$3,675,680.97</b>
<b>II. Balance Presupuestario sin Financiamiento Neto (II = I - A3)</b>	<b>\$0.00</b>	<b>\$3,509,446.97</b>	<b>\$3,675,680.97</b>
<b>III. Balance Presupuestario sin Financiamiento Neto y sin Remanentes del Ejercicio Anterior (III= II - C)</b>	<b>\$0.00</b>	<b>\$3,509,446.97</b>	<b>\$3,675,680.97</b>

Concepto	Aprobado	Devengado	Pagado
<b>E. Intereses, Comisiones y Gastos de la Deuda (E = E1+ E2)</b>	<b>\$0.00</b>	<b>\$0.00</b>	<b>\$0.00</b>
E1. Intereses, Comisiones y Gastos de la Deuda con Gasto No Etiquetado	\$0.00	\$0.00	\$0.00
E2. Intereses, Comisiones y Gastos de la Deuda con Gasto Etiquetado	\$0.00	\$0.00	\$0.00
<b>IV. Balance Primario (IV = III + E)</b>	<b>\$0.00</b>	<b>\$3,509,446.97</b>	<b>\$3,675,680.97</b>

Concepto	Estimado/ Aprobado	Devengado	Recaudado/Pagado Recaudado/
<b>F. Financiamiento (F = F1 + F2)</b>	<b>\$0.00</b>	<b>\$0.00</b>	<b>\$0.00</b>
F1. Financiamiento con Fuente de Pago de Ingresos de Libre Disposición	\$0.00	\$0.00	\$0.00
F2. Financiamiento con Fuente de Pago de Transferencias Federales Etiquetadas	\$0.00	\$0.00	\$0.00

ENTE PÚBLICO: INSTITUTO TECNOLÓGICO SUPERIOR DEL SUR DEL ESTADO DE YUCATÁN

Balance Presupuestario - LDF  
DEL 1 DE ENERO AL 31 DE MARZO DE 2017  
(PESOS)

Concepto (c)	Estimado/ Aprobado(d)	Devengado	Recaudado/ Pagado
<b>G. Amortización de la Deuda (G = G1 + G2)</b>	\$0.00	\$0.00	\$0.00
G1. Amortización de la Deuda Pública con Gasto No Etiquetado	\$0.00	\$0.00	\$0.00
G2. Amortización de la Deuda Pública con Gasto Etiquetado	\$0.00	\$0.00	\$0.00
<b>A3. Financiamiento Neto (A3 = F - G )</b>	\$0.00	\$0.00	\$0.00

Concepto	Estimado/ Aprobado	Devengado	Recaudado/ Pagado
<b>A1. Ingresos de Libre Disposición</b>	\$10,173,268.00	\$3,015,140.15	\$3,015,140.15
<b>A3.1 Financiamiento Neto con Fuente de Pago de Ingresos de Libre Disposición (A3.1 = F1- G1)</b>	\$0.00	\$0.00	\$0.00
F1. Financiamiento con Fuente de Pago de Ingresos de Libre Disposición	\$0.00	\$0.00	\$0.00
G1. Amortización de la Deuda Pública con Gasto No Etiquetado	\$0.00	\$0.00	\$0.00
<b>B1. Gasto No Etiquetado (sin incluir Amortización de la Deuda Pública)</b>	\$10,173,268.00	\$1,594,647.67	\$1,459,443.67
C1. Remanentes de Ingresos de Libre Disposición aplicados en el periodo	\$0.00	\$0.00	\$0.00
<b>V. Balance Presupuestario de Recursos Disponibles (V = A1 + A3.1 -- B 1 + C1)</b>	\$0.00	\$1,420,492.48	\$1,555,696.48
<b>VI. Balance Presupuestario de Recursos Disponibles sin Financiamiento Neto (VI = V- A3.1)</b>	\$0.00	\$1,420,492.48	\$1,555,696.48

Concepto	Estimado/ Aprobado	Devengado	Recaudado/ Pagado
<b>A2. Transferencias Federales Etiquetadas</b>	\$27,496,551.00	\$8,010,065.78	\$8,010,065.78
<b>A3.2 Financiamiento Neto con Fuente de Pago de Transferencias Federales Etiquetadas (A3.2 = F2 - G2)</b>	\$0.00	\$0.00	\$0.00
F2. Financiamiento con Fuente de Pago de Transferencias Federales Etiquetadas	\$0.00	\$0.00	\$0.00
G2. Amortización de la Deuda Pública con Gasto Etiquetado	\$0.00	\$0.00	\$0.00
<b>B2. Gasto Etiquetado (sin incluir Amortización de la Deuda Pública)</b>	\$27,496,551.00	\$5,921,111.29	\$5,890,081.29
C2. Remanentes de Transferencias Federales Etiquetadas aplicados en el periodo	\$0.00	\$0.00	\$0.00
<b>VII. Balance Presupuestario de Recursos Etiquetados (VII = A2 + A3.2 - B2 + C2)</b>	\$0.00	\$2,088,954.49	\$2,119,984.49
<b>VIII. Balance Presupuestario de Recursos Etiquetados sin Financiamiento Neto (VIII = VII - A3.2)</b>	\$0.00	\$2,088,954.49	\$2,119,984.49

ENTE PÚBLICO: INSTITUTO TECNOLÓGICO SUPERIOR DEL SUR DEL ESTADO DE YUCATÁN						
Estado Analítico de Ingresos Detallado - LDF						
DEL 1 DE ENERO AL 31 DE MARZO DE 2017						
(PESOS)						
Concepto (c)	Ingreso					Diferencia (e)
	Estimado (d)	Ampliaciones/ (Reducciones)	Modificado	Devengado	Recaudado	
<b>Ingresos de Libre Disposición</b>	<b>\$0.00</b>	<b>\$0.00</b>	<b>\$0.00</b>	<b>\$0.00</b>	<b>\$0.00</b>	<b>\$0.00</b>
A. Impuestos	\$0.00	\$0.00	\$0.00	\$0.00	\$0.00	\$0.00
B. Cuotas y Aportaciones de Seguridad Social	\$0.00	\$0.00	\$0.00	\$0.00	\$0.00	\$0.00
C. Contribuciones de Mejoras	\$0.00	\$0.00	\$0.00	\$0.00	\$0.00	\$0.00
D. Derechos	\$0.00	\$0.00	\$0.00	\$0.00	\$0.00	\$0.00
E. Productos	\$0.00	\$0.00	\$0.00	\$0.00	\$0.00	\$0.00
F. Aprovechamientos	\$0.00	\$0.00	\$0.00	\$0.00	\$0.00	\$0.00
G. Ingresos por Ventas de Bienes y Servicios	\$3,369,600.00	\$255,710.06	\$3,625,310.06	\$1,189,380.06	\$1,189,380.06	-\$2,180,219.94
<b>H. Participaciones (H=h1+h2+h3+h4+h5+h6+h7+h8+h9+h10+h11)</b>	<b>\$0.00</b>	<b>\$0.00</b>	<b>\$0.00</b>	<b>\$0.00</b>	<b>\$0.00</b>	<b>\$0.00</b>
h1) Fondo General de Participaciones	\$0.00	\$0.00	\$0.00	\$0.00	\$0.00	\$0.00
h2) Fondo de Fomento Municipal	\$0.00	\$0.00	\$0.00	\$0.00	\$0.00	\$0.00
h3) Fondo de Fiscalización y Recaudación	\$0.00	\$0.00	\$0.00	\$0.00	\$0.00	\$0.00
h4) Fondo de Compensación	\$0.00	\$0.00	\$0.00	\$0.00	\$0.00	\$0.00
h5) Fondo de Extracción de Hidrocarburos	\$0.00	\$0.00	\$0.00	\$0.00	\$0.00	\$0.00
h6) Impuesto Especial Sobre Producción y Servicios	\$0.00	\$0.00	\$0.00	\$0.00	\$0.00	\$0.00
h7) 0.136% de la Recaudación Federal Participable	\$0.00	\$0.00	\$0.00	\$0.00	\$0.00	\$0.00
h8) 3.17% Sobre Extracción de Petróleo	\$0.00	\$0.00	\$0.00	\$0.00	\$0.00	\$0.00
h9) Gasolinas y Diésel	\$0.00	\$0.00	\$0.00	\$0.00	\$0.00	\$0.00
h10) Fondo del Impuesto Sobre la Renta	\$0.00	\$0.00	\$0.00	\$0.00	\$0.00	\$0.00
h11) Fondo de Estabilización de los Ingresos de las Entidades Federativas	\$0.00	\$0.00	\$0.00	\$0.00	\$0.00	\$0.00
<b>I. Incentivos Derivados de la Colaboración Fiscal (I=i1+i2+i3+i4+i5)</b>	<b>\$0.00</b>	<b>\$0.00</b>	<b>\$0.00</b>	<b>\$0.00</b>	<b>\$0.00</b>	<b>\$0.00</b>
i1) Tenencia o Uso de Vehículos	\$0.00	\$0.00	\$0.00	\$0.00	\$0.00	\$0.00
i2) Fondo de Compensación ISAN	\$0.00	\$0.00	\$0.00	\$0.00	\$0.00	\$0.00
i3) Impuesto Sobre Automóviles Nuevos	\$0.00	\$0.00	\$0.00	\$0.00	\$0.00	\$0.00
i4) Fondo de Compensación de Repecos-Intermedios	\$0.00	\$0.00	\$0.00	\$0.00	\$0.00	\$0.00
i5) Otros Incentivos Económicos	\$0.00	\$0.00	\$0.00	\$0.00	\$0.00	\$0.00
J. Transferencias	\$6,803,668.00	\$0.00	\$6,803,668.00	\$1,449,702.00	\$1,449,702.00	-\$5,353,966.00
<b>K. Convenios</b>	<b>\$0.00</b>	<b>\$0.00</b>	<b>\$0.00</b>	<b>\$0.00</b>	<b>\$0.00</b>	<b>\$0.00</b>
k1) Otros Convenios y Subsidios	\$0.00	\$0.00	\$0.00	\$0.00	\$0.00	\$0.00
<b>L. Otros Ingresos de Libre Disposición (L=l1+l2)</b>	<b>\$0.00</b>	<b>\$376,058.09</b>	<b>\$376,058.09</b>	<b>\$376,058.09</b>	<b>\$376,058.09</b>	<b>\$376,058.09</b>
l1) Participaciones en Ingresos Locales	\$0.00	\$0.00	\$0.00	\$0.00	\$0.00	\$0.00
l2) Otros Ingresos de Libre Disposición	\$0.00	\$376,058.09	\$376,058.09	\$376,058.09	\$376,058.09	\$376,058.09
<b>I. Total de Ingresos de Libre Disposición (I=A+B+C+D+E+F+G+H+I+J+K+L)</b>	<b>\$10,173,268.00</b>	<b>\$631,768.15</b>	<b>\$10,805,036.15</b>	<b>\$3,015,140.15</b>	<b>\$3,015,140.15</b>	<b>-\$7,158,127.85</b>

ENTE PÚBLICO: INSTITUTO TECNOLÓGICO SUPERIOR DEL SUR DEL ESTADO DE YUCATÁN						
Estado Analítico de Ingresos Detallado - LDF						
DEL 1 DE ENERO AL 31 DE MARZO DE 2017						
(PESOS)						
Concepto (c)	Ingreso					Diferencia (e)
	Estimado (d)	Ampliaciones/ (Reducciones)	Modificado	Devengado	Recaudado	
Ingresos Excedentes de Ingresos de Libre Disposición	\$0.00	\$0.00	\$0.00	\$0.00	\$0.00	\$0.00
Transferencias Federales Etiquetadas	\$0.00	\$0.00	\$0.00	\$0.00	\$0.00	\$0.00
<b>A. Aportaciones (A=a1+a2+a3+a4+a5+a6+a7+a8)</b>	<b>\$0.00</b>	<b>\$0.00</b>	<b>\$0.00</b>	<b>\$0.00</b>	<b>\$0.00</b>	<b>\$0.00</b>
a1) Fondo de Aportaciones para la Nómina Educativa y Gasto Operativo	\$0.00	\$0.00	\$0.00	\$0.00	\$0.00	\$0.00
a2) Fondo de Aportaciones para los Servicios de Salud	\$0.00	\$0.00	\$0.00	\$0.00	\$0.00	\$0.00
a3) Fondo de Aportaciones para la Infraestructura Social	\$0.00	\$0.00	\$0.00	\$0.00	\$0.00	\$0.00
a4) Fondo de Aportaciones para el Fortalecimiento de los Municipios y de las Demarcaciones Territoriales del Distrito Federal	\$0.00	\$0.00	\$0.00	\$0.00	\$0.00	\$0.00
a5) Fondo de Aportaciones Múltiples	\$0.00	\$0.00	\$0.00	\$0.00	\$0.00	\$0.00
a6) Fondo de Aportaciones para la Educación Tecnológica y de Adultos	\$0.00	\$0.00	\$0.00	\$0.00	\$0.00	\$0.00
a7) Fondo de Aportaciones para la Seguridad Pública de los Estados y del Distrito Federal	\$0.00	\$0.00	\$0.00	\$0.00	\$0.00	\$0.00
a8) Fondo de Aportaciones para el Fortalecimiento de las Entidades Federativas	\$0.00	\$0.00	\$0.00	\$0.00	\$0.00	\$0.00
<b>B. Convenios (B=b1+b2+b3+b4)</b>	<b>\$27,496,551.00</b>	<b>\$496,099.00</b>	<b>\$27,992,650.00</b>	<b>\$6,905,627.00</b>	<b>\$6,905,627.00</b>	<b>-\$20,590,924.00</b>
b1) Convenios de Protección Social en Salud	\$0.00	\$0.00	\$0.00	\$0.00	\$0.00	\$0.00
b2) Convenios de Descentralización	\$0.00	\$0.00	\$0.00	\$0.00	\$0.00	\$0.00
b3) Convenios de Reasignación	\$0.00	\$0.00	\$0.00	\$0.00	\$0.00	\$0.00
b4) Otros Convenios y Subsidios	\$27,496,551.00	\$496,099.00	\$27,992,650.00	\$6,905,627.00	\$6,905,627.00	-\$20,590,924.00
<b>C. Fondos Distintos de Aportaciones (C=c1+c2)</b>	<b>\$0.00</b>	<b>\$0.00</b>	<b>\$0.00</b>	<b>\$0.00</b>	<b>\$0.00</b>	<b>\$0.00</b>
c1) Fondo para Entidades Federativas y Municipios Productores de Hidrocarburos	\$0.00	\$0.00	\$0.00	\$0.00	\$0.00	\$0.00
c2) Fondo Minero	\$0.00	\$0.00	\$0.00	\$0.00	\$0.00	\$0.00
D. Transferencias, Subsidios y Subvenciones, y Pensiones y Jubilaciones	\$0.00	\$0.00	\$0.00	\$0.00	\$0.00	\$0.00
E. Otras Transferencias Federales Etiquetadas	\$0.00	\$1,104,438.78	\$1,104,438.78	\$1,104,438.78	\$1,104,438.78	\$1,104,438.78
<b>II. Total de Transferencias Federales Etiquetadas (II = A + B + C + D + E)</b>	<b>\$27,496,551.00</b>	<b>\$1,600,537.78</b>	<b>\$29,097,088.78</b>	<b>\$8,010,065.78</b>	<b>\$8,010,065.78</b>	<b>-\$19,486,485.22</b>
<b>III. Ingresos Derivados de Financiamientos (III = A)</b>	<b>\$0.00</b>	<b>\$0.00</b>	<b>\$0.00</b>	<b>\$0.00</b>	<b>\$0.00</b>	<b>\$0.00</b>
A. Ingresos Derivados de Financiamientos	\$0.00	\$0.00	\$0.00	\$0.00	\$0.00	\$0.00
<b>IV. Total de Ingresos (IV = I + II + III)</b>	<b>\$37,669,819.00</b>	<b>\$2,232,305.93</b>	<b>\$39,902,124.93</b>	<b>\$11,025,205.93</b>	<b>\$11,025,205.93</b>	<b>-\$26,644,613.07</b>
<b>Datos Informativos</b>	<b>\$0.00</b>	<b>\$0.00</b>	<b>\$0.00</b>	<b>\$0.00</b>	<b>\$0.00</b>	<b>\$0.00</b>
1. Ingresos Derivados de Financiamientos con Fuente de Pago de Ingresos de Libre Disposición	\$0.00	\$0.00	\$0.00	\$0.00	\$0.00	\$0.00
2. Ingresos Derivados de Financiamientos con Fuente de Pago de Transferencias Federales Etiquetadas	\$0.00	\$0.00	\$0.00	\$0.00	\$0.00	\$0.00
<b>3. Ingresos Derivados de Financiamientos (3 = 1 + 2)</b>	<b>\$0.00</b>	<b>\$0.00</b>	<b>\$0.00</b>	<b>\$0.00</b>	<b>\$0.00</b>	<b>\$0.00</b>

ENTE PÚBLICO: INSTITUTO TECNOLÓGICO SUPERIOR DEL SUR DEL ESTADO DE YUCATÁN						
Estado Analítico del Ejercicio del Presupuesto de Egresos Detallado - LDF						
Clasificación por Objeto del Gasto (Capítulo y Concepto)						
DEL 1 DE ENERO AL 31 DE MARZO DE 2017						
(PESOS)						
Concepto (c)	Egresos					Subejercido (e)
	Aprobado (d)	Ampliaciones/ (Reducciones)	Modificado	Devengado	Pagado	
<b>I. Gasto No Etiquetado (I=A+B+C+D+E+F+G+H+I)</b>	<b>\$10,173,268.00</b>	<b>\$786,709.78</b>	<b>\$10,959,977.78</b>	<b>\$1,594,647.67</b>	<b>\$1,459,443.67</b>	<b>\$9,365,330.11</b>
<b>A. Servicios Personales (A=a1+a2+a3+a4+a5+a6+a7)</b>	<b>\$3,670,668.00</b>	<b>\$0.00</b>	<b>\$3,670,668.00</b>	<b>\$824,710.16</b>	<b>\$824,710.16</b>	<b>\$2,845,957.84</b>
a1) Remuneraciones al Personal de Carácter Permanente	\$2,744,314.00	\$41,241.35	\$2,785,555.35	\$725,593.51	\$725,593.51	\$2,059,961.84
a2) Remuneraciones al Personal de Carácter Transitorio	\$0.00	\$0.00	\$0.00	\$0.00	\$0.00	\$0.00
a3) Remuneraciones Adicionales y Especiales	\$412,478.00	\$2,267.81	\$414,745.81	\$14,258.81	\$14,258.81	\$400,487.00
a4) Seguridad Social	\$377,252.00	-\$9,453.16	\$367,798.84	\$84,857.84	\$84,857.84	\$282,941.00
a5) Otras Prestaciones Sociales y Económicas	\$100,000.00	-\$24,900.00	\$75,100.00	\$0.00	\$0.00	\$75,100.00
a6) Previsiones	\$0.00	\$0.00	\$0.00	\$0.00	\$0.00	\$0.00
a7) Pago de Estímulos a Servidores Públicos	\$36,624.00	-\$9,156.00	\$27,468.00	\$0.00	\$0.00	\$27,468.00
<b>B. Materiales y Suministros (B=b1+b2+b3+b4+b5+b6+b7+b8+b9)</b>	<b>\$965,600.00</b>	<b>\$106,152.00</b>	<b>\$1,071,752.00</b>	<b>\$147,315.82</b>	<b>\$147,315.82</b>	<b>\$924,436.18</b>
b1) Materiales de Administración, Emisión de Documentos y Artículos Oficiales	\$409,000.00	\$47,050.00	\$456,050.00	\$119,165.98	\$119,165.98	\$336,884.02
b2) Alimentos y Utensilios	\$132,000.00	\$10,000.00	\$142,000.00	\$20,613.00	\$20,613.00	\$121,387.00
b3) Materias Primas y Materiales de Producción y Comercialización	\$0.00	\$0.00	\$0.00	\$0.00	\$0.00	\$0.00
b4) Materiales y Artículos de Construcción y de Reparación	\$60,000.00	\$0.00	\$60,000.00	\$1,660.53	\$1,660.53	\$58,339.47
b5) Productos Químicos, Farmacéuticos y de Laboratorio	\$70,000.00	\$29,500.00	\$99,500.00	\$0.00	\$0.00	\$99,500.00
b6) Combustibles, Lubricantes y Aditivos	\$7,000.00	\$0.00	\$7,000.00	\$112.52	\$112.52	\$6,887.48
b7) Vestuario, Blancos, Prendas de Protección y Artículos Deportivos	\$137,000.00	\$19,602.00	\$156,602.00	\$0.00	\$0.00	\$156,602.00
b8) Materiales y Suministros Para Seguridad	\$0.00	\$0.00	\$0.00	\$0.00	\$0.00	\$0.00
b9) Herramientas, Refacciones y Accesorios Menores	\$150,600.00	\$0.00	\$150,600.00	\$5,763.79	\$5,763.79	\$144,836.21
<b>C. Servicios Generales (C=c1+c2+c3+c4+c5+c6+c7+c8+c9)</b>	<b>\$4,962,000.00</b>	<b>\$816,865.78</b>	<b>\$5,778,865.78</b>	<b>\$594,627.99</b>	<b>\$459,423.99</b>	<b>\$5,184,237.79</b>
c1) Servicios Básicos	\$5,000.00	\$800.00	\$5,800.00	\$317.35	\$317.35	\$5,482.65
c2) Servicios de Arrendamiento	\$175,000.00	\$19,400.00	\$194,400.00	\$25,409.80	\$25,409.80	\$168,990.20
c3) Servicios Profesionales, Científicos, Técnicos y Otros Servicios	\$1,050,187.00	\$409,192.75	\$1,459,379.75	\$129,824.15	\$129,824.15	\$1,329,555.60
c4) Servicios Financieros, Bancarios y Comerciales	\$707,813.00	\$167,751.91	\$875,564.91	\$162,142.89	\$162,142.89	\$713,422.02
c5) Servicios de Instalación, Reparación, Mantenimiento y Conservación	\$495,800.00	\$129,000.00	\$624,800.00	\$66,705.80	\$2,238.80	\$558,094.20
c6) Servicios de Comunicación Social y Publicidad	\$80,000.00	\$64,000.00	\$144,000.00	\$0.00	\$0.00	\$144,000.00
c7) Servicios de Traslado y Viáticos	\$358,200.00	\$26,721.12	\$384,921.12	\$6,103.00	\$6,103.00	\$378,818.12
c8) Servicios Oficiales	\$90,000.00	\$0.00	\$90,000.00	\$0.00	\$0.00	\$90,000.00
c9) Otros Servicios Generales	\$2,000,000.00	\$0.00	\$2,000,000.00	\$204,125.00	\$133,388.00	\$1,795,875.00
<b>D. Transferencias, Asignaciones, Subsidios y Otras Ayudas (D=d1+d2+d3+d4+d5+d6+d7+d8+d9)</b>	<b>\$0.00</b>	<b>\$0.00</b>	<b>\$0.00</b>	<b>\$0.00</b>	<b>\$0.00</b>	<b>\$0.00</b>
d1) Transferencias Internas y Asignaciones al Sector Público	\$0.00	\$0.00	\$0.00	\$0.00	\$0.00	\$0.00

ENTE PÚBLICO: INSTITUTO TECNOLÓGICO SUPERIOR DEL SUR DEL ESTADO DE YUCATÁN						
Estado Analítico del Ejercicio del Presupuesto de Egresos Detallado - LDF						
Clasificación por Objeto del Gasto (Capítulo y Concepto)						
DEL 1 DE ENERO AL 31 DE MARZO DE 2017						
(PESOS)						
Concepto (c)	Egresos					Subejercido (e)
	Aprobado (d)	Ampliaciones/ (Reducciones)	Modificado	Devengado	Pagado	
d2) Transferencias al Resto del Sector Público	\$0.00	\$0.00	\$0.00	\$0.00	\$0.00	\$0.00
d3) Subsidios y Subvenciones	\$0.00	\$0.00	\$0.00	\$0.00	\$0.00	\$0.00
d4) Ayudas Sociales	\$0.00	\$0.00	\$0.00	\$0.00	\$0.00	\$0.00
d5) Pensiones y Jubilaciones	\$0.00	\$0.00	\$0.00	\$0.00	\$0.00	\$0.00
d6) Transferencias a Fideicomisos, Mandatos y Otros Análogos	\$0.00	\$0.00	\$0.00	\$0.00	\$0.00	\$0.00
d7) Transferencias a la Seguridad Social	\$0.00	\$0.00	\$0.00	\$0.00	\$0.00	\$0.00
d8) Donativos	\$0.00	\$0.00	\$0.00	\$0.00	\$0.00	\$0.00
d9) Transferencias al Exterior	\$0.00	\$0.00	\$0.00	\$0.00	\$0.00	\$0.00
<b>E. Bienes Muebles, Inmuebles e Intangibles (E=e1+e2+e3+e4+e5+e6+e7+e8+e9)</b>	<b>\$575,000.00</b>	<b>-\$136,308.00</b>	<b>\$438,692.00</b>	<b>\$27,993.70</b>	<b>\$27,993.70</b>	<b>\$410,698.30</b>
e1) Mobiliario y Equipo de Administración	\$170,000.00	-\$85,000.00	\$85,000.00	\$0.00	\$0.00	\$85,000.00
e2) Mobiliario y Equipo Educacional y Recreativo	\$120,000.00	\$0.00	\$120,000.00	\$24,629.70	\$24,629.70	\$95,370.30
e3) Equipo e Instrumental Médico y de Laboratorio	\$0.00	\$0.00	\$0.00	\$0.00	\$0.00	\$0.00
e4) Vehículos y Equipo de Transporte	\$0.00	\$0.00	\$0.00	\$0.00	\$0.00	\$0.00
e5) Equipo de Defensa y Seguridad	\$0.00	\$0.00	\$0.00	\$0.00	\$0.00	\$0.00
e6) Maquinaria, Otros Equipos y Herramientas	\$0.00	\$3,364.00	\$3,364.00	\$3,364.00	\$3,364.00	\$0.00
e7) Activos Biológicos	\$0.00	\$0.00	\$0.00	\$0.00	\$0.00	\$0.00
e8) Bienes Inmuebles	\$0.00	\$0.00	\$0.00	\$0.00	\$0.00	\$0.00
e9) Activos Intangibles	\$285,000.00	-\$54,672.00	\$230,328.00	\$0.00	\$0.00	\$230,328.00
<b>F. Inversión Pública (F=f1+f2+f3)</b>	<b>\$0.00</b>	<b>\$0.00</b>	<b>\$0.00</b>	<b>\$0.00</b>	<b>\$0.00</b>	<b>\$0.00</b>
f1) Obra Pública en Bienes de Dominio Público	\$0.00	\$0.00	\$0.00	\$0.00	\$0.00	\$0.00
f2) Obra Pública en Bienes Propios	\$0.00	\$0.00	\$0.00	\$0.00	\$0.00	\$0.00
f3) Proyectos Productivos y Acciones de Fomento	\$0.00	\$0.00	\$0.00	\$0.00	\$0.00	\$0.00
<b>G. Inversiones Financieras y Otras Provisiones (G=g1+g2+g3+g4+g5+g6+g7)</b>	<b>\$0.00</b>	<b>\$0.00</b>	<b>\$0.00</b>	<b>\$0.00</b>	<b>\$0.00</b>	<b>\$0.00</b>
g1) Inversiones Para el Fomento de Actividades Productivas	\$0.00	\$0.00	\$0.00	\$0.00	\$0.00	\$0.00
g2) Acciones y Participaciones de Capital	\$0.00	\$0.00	\$0.00	\$0.00	\$0.00	\$0.00
g3) Compra de Títulos y Valores	\$0.00	\$0.00	\$0.00	\$0.00	\$0.00	\$0.00
g4) Concesión de Préstamos	\$0.00	\$0.00	\$0.00	\$0.00	\$0.00	\$0.00
g5) Inversiones en Fideicomisos, Mandatos y Otros Análogos Fideicomiso de						
Desastres Naturales (Informativo)	\$0.00	\$0.00	\$0.00	\$0.00	\$0.00	\$0.00
g6) Otras Inversiones Financieras	\$0.00	\$0.00	\$0.00	\$0.00	\$0.00	\$0.00
g7) Provisiones para Contingencias y Otras Erogaciones Especiales	\$0.00	\$0.00	\$0.00	\$0.00	\$0.00	\$0.00
<b>H. Participaciones y Aportaciones (H=h1+h2+h3)</b>	<b>\$0.00</b>	<b>\$0.00</b>	<b>\$0.00</b>	<b>\$0.00</b>	<b>\$0.00</b>	<b>\$0.00</b>
h1) Participaciones	\$0.00	\$0.00	\$0.00	\$0.00	\$0.00	\$0.00
h2) Aportaciones	\$0.00	\$0.00	\$0.00	\$0.00	\$0.00	\$0.00

ENTE PÚBLICO: INSTITUTO TECNOLÓGICO SUPERIOR DEL SUR DEL ESTADO DE YUCATÁN						
Estado Analítico del Ejercicio del Presupuesto de Egresos Detallado - LDF						
Clasificación por Objeto del Gasto (Capítulo y Concepto)						
DEL 1 DE ENERO AL 31 DE MARZO DE 2017						
(PESOS)						
Concepto (c)	Egresos					Subejercido (e)
	Aprobado (d)	Ampliaciones/ (Reducciones)	Modificado	Devengado	Pagado	
h3) Convenios	\$0.00	\$0.00	\$0.00	\$0.00	\$0.00	\$0.00
<b>I. Deuda Pública (I=I1+I2+I3+I4+I5+I6+I7)</b>	<b>\$0.00</b>	<b>\$0.00</b>	<b>\$0.00</b>	<b>\$0.00</b>	<b>\$0.00</b>	<b>\$0.00</b>
i1) Amortización de la Deuda Pública	\$0.00	\$0.00	\$0.00	\$0.00	\$0.00	\$0.00
i2) Intereses de la Deuda Pública	\$0.00	\$0.00	\$0.00	\$0.00	\$0.00	\$0.00
i3) Comisiones de la Deuda Pública	\$0.00	\$0.00	\$0.00	\$0.00	\$0.00	\$0.00
i4) Gastos de la Deuda Pública	\$0.00	\$0.00	\$0.00	\$0.00	\$0.00	\$0.00
i5) Costo por Coberturas	\$0.00	\$0.00	\$0.00	\$0.00	\$0.00	\$0.00
i6) Apoyos Financieros	\$0.00	\$0.00	\$0.00	\$0.00	\$0.00	\$0.00
i7) Adeudos de Ejercicios Fiscales Anteriores (ADEFAS)	\$0.00	\$0.00	\$0.00	\$0.00	\$0.00	\$0.00
<b>II. Gasto Etiquetado (II=A+B+C+D+E+F+G+H+I)</b>	<b>\$27,496,551.00</b>	<b>\$1,628,163.91</b>	<b>\$29,124,714.91</b>	<b>\$5,921,111.29</b>	<b>\$5,890,081.29</b>	<b>\$23,203,603.62</b>
<b>A. Servicios Personales (A=a1+a2+a3+a4+a5+a6+a7)</b>	<b>\$23,006,620.00</b>	<b>\$755,858.00</b>	<b>\$23,762,478.00</b>	<b>\$4,549,062.78</b>	<b>\$4,549,062.78</b>	<b>\$19,213,415.22</b>
a1) Remuneraciones al Personal de Carácter Permanente	\$14,746,271.00	\$350,000.00	\$15,096,271.00	\$3,505,016.47	\$3,505,016.47	\$11,591,254.53
a2) Remuneraciones al Personal de Carácter Transitorio	\$0.00	\$0.00	\$0.00	\$0.00	\$0.00	\$0.00
a3) Remuneraciones Adicionales y Especiales	\$3,132,112.00	\$548,807.96	\$3,680,919.96	\$83,145.35	\$83,145.35	\$3,597,774.61
a4) Seguridad Social	\$2,096,911.00	-\$37,109.14	\$2,059,801.86	\$446,432.82	\$446,432.82	\$1,613,369.04
a5) Otras Prestaciones Sociales y Económicas	\$2,012,400.00	-\$111,944.82	\$1,900,455.18	\$442,000.00	\$442,000.00	\$1,458,455.18
a6) Previsiones	\$0.00	\$0.00	\$0.00	\$0.00	\$0.00	\$0.00
a7) Pago de Estímulos a Servidores Públicos	\$1,018,926.00	\$6,104.00	\$1,025,030.00	\$72,468.14	\$72,468.14	\$952,561.86
<b>B. Materiales y Suministros (B=b1+b2+b3+b4+b5+b6+b7+b8+b9)</b>	<b>\$886,500.00</b>	<b>\$47,521.33</b>	<b>\$934,021.33</b>	<b>\$243,638.14</b>	<b>\$243,638.14</b>	<b>\$690,383.19</b>
b1) Materiales de Administración, Emisión de Documentos y Artículos Oficiales	\$205,000.00	-\$7,272.03	\$197,727.97	\$45,226.35	\$45,226.35	\$152,501.62
b2) Alimentos y Utensilios	\$10,500.00	\$12,253.54	\$22,753.54	\$14,693.54	\$14,693.54	\$8,060.00
b3) Materias Primas y Materiales de Producción y Comercialización	\$0.00	\$0.00	\$0.00	\$0.00	\$0.00	\$0.00
b4) Materiales y Artículos de Construcción y de Reparación	\$166,000.00	-\$35,233.00	\$130,767.00	\$2,937.00	\$2,937.00	\$127,830.00
b5) Productos Químicos, Farmacéuticos y de Laboratorio	\$42,000.00	\$96,016.22	\$138,016.22	\$101,852.89	\$101,852.89	\$36,163.33
b6) Combustibles, Lubricantes y Aditivos	\$306,000.00	\$646.60	\$306,646.60	\$75,350.00	\$75,350.00	\$231,296.60
b7) Vestuario, Blancos, Prendas de Protección y Artículos Deportivos	\$72,500.00	-\$11,800.00	\$60,700.00	\$0.00	\$0.00	\$60,700.00
b8) Materiales y Suministros Para Seguridad	\$0.00	\$0.00	\$0.00	\$0.00	\$0.00	\$0.00
b9) Herramientas, Refacciones y Accesorios Menores	\$84,500.00	-\$7,090.00	\$77,410.00	\$3,578.36	\$3,578.36	\$73,831.64
<b>C. Servicios Generales (C=c1+c2+c3+c4+c5+c6+c7+c8+c9)</b>	<b>\$3,603,431.00</b>	<b>\$161,307.38</b>	<b>\$3,764,738.38</b>	<b>\$635,403.77</b>	<b>\$604,373.77</b>	<b>\$3,129,334.61</b>
c1) Servicios Básicos	\$1,042,360.00	\$37,057.95	\$1,079,417.95	\$297,110.98	\$266,080.98	\$782,306.97
c2) Servicios de Arrendamiento	\$114,026.00	\$24,374.00	\$138,400.00	\$44,174.00	\$44,174.00	\$94,226.00
c3) Servicios Profesionales, Científicos, Técnicos y Otros Servicios	\$1,235,045.00	\$63,463.66	\$1,298,508.66	\$92,735.10	\$92,735.10	\$1,205,773.56

ENTE PÚBLICO: INSTITUTO TECNOLÓGICO SUPERIOR DEL SUR DEL ESTADO DE YUCATÁN						
Estado Analítico del Ejercicio del Presupuesto de Egresos Detallado - LDF						
Clasificación por Objeto del Gasto (Capítulo y Concepto)						
DEL 1 DE ENERO AL 31 DE MARZO DE 2017						
(PESOS)						
Concepto (c)	Egresos					Subejercido (e)
	Aprobado (d)	Ampliaciones/ (Reducciones)	Modificado	Devengado	Pagado	
c4) Servicios Financieros, Bancarios y Comerciales	\$100,000.00	\$34,176.71	\$134,176.71	\$35,296.71	\$35,296.71	\$98,880.00
c5) Servicios de Instalación, Reparación, Mantenimiento y Conservación	\$396,000.00	-\$64,250.00	\$331,750.00	\$0.00	\$0.00	\$331,750.00
c6) Servicios de Comunicación Social y Publicidad	\$300,000.00	-\$17,153.12	\$282,846.88	\$57,846.88	\$57,846.88	\$225,000.00
c7) Servicios de Traslado y Viáticos	\$240,000.00	\$93,742.18	\$333,742.18	\$78,866.10	\$78,866.10	\$254,876.08
c8) Servicios Oficiales	\$125,000.00	-\$5,854.00	\$119,146.00	\$25,346.00	\$25,346.00	\$93,800.00
c9) Otros Servicios Generales	\$51,000.00	-\$4,250.00	\$46,750.00	\$4,028.00	\$4,028.00	\$42,722.00
<b>D. Transferencias, Asignaciones, Subsidios y Otras Ayudas</b>						
<b>(D=d1+d2+d3+d4+d5+d6+d7+d8+d9)</b>	<b>\$0.00</b>	<b>\$29,854.00</b>	<b>\$29,854.00</b>	<b>\$12,792.00</b>	<b>\$12,792.00</b>	<b>\$17,062.00</b>
d1) Transferencias Internas y Asignaciones al Sector Público	\$0.00	\$0.00	\$0.00	\$0.00	\$0.00	\$0.00
d2) Transferencias al Resto del Sector Público	\$0.00	\$0.00	\$0.00	\$0.00	\$0.00	\$0.00
d3) Subsidios y Subvenciones	\$0.00	\$0.00	\$0.00	\$0.00	\$0.00	\$0.00
d4) Ayudas Sociales	\$0.00	\$29,854.00	\$29,854.00	\$12,792.00	\$12,792.00	\$17,062.00
d5) Pensiones y Jubilaciones	\$0.00	\$0.00	\$0.00	\$0.00	\$0.00	\$0.00
d6) Transferencias a Fideicomisos, Mandatos y Otros Análogos	\$0.00	\$0.00	\$0.00	\$0.00	\$0.00	\$0.00
d7) Transferencias a la Seguridad Social	\$0.00	\$0.00	\$0.00	\$0.00	\$0.00	\$0.00
d8) Donativos	\$0.00	\$0.00	\$0.00	\$0.00	\$0.00	\$0.00
d9) Transferencias al Exterior	\$0.00	\$0.00	\$0.00	\$0.00	\$0.00	\$0.00
<b>E. Bienes Muebles, Inmuebles e Intangibles (E=e1+e2+e3+e4+e5+e6+e7+e8+e9)</b>	<b>\$0.00</b>	<b>\$633,623.20</b>	<b>\$633,623.20</b>	<b>\$480,214.60</b>	<b>\$480,214.60</b>	<b>\$153,408.60</b>
e1) Mobiliario y Equipo de Administración	\$0.00	\$18,684.00	\$18,684.00	\$18,684.00	\$18,684.00	\$0.00
e2) Mobiliario y Equipo Educativo y Recreativo	\$0.00	\$21,315.32	\$21,315.32	\$21,315.32	\$21,315.32	\$0.00
e3) Equipo e Instrumental Médico y de Laboratorio	\$0.00	\$593,623.88	\$593,623.88	\$440,215.28	\$440,215.28	\$153,408.60
e4) Vehículos y Equipo de Transporte	\$0.00	\$0.00	\$0.00	\$0.00	\$0.00	\$0.00
e5) Equipo de Defensa y Seguridad	\$0.00	\$0.00	\$0.00	\$0.00	\$0.00	\$0.00
e6) Maquinaria, Otros Equipos y Herramientas	\$0.00	\$0.00	\$0.00	\$0.00	\$0.00	\$0.00
e7) Activos Biológicos	\$0.00	\$0.00	\$0.00	\$0.00	\$0.00	\$0.00
e8) Bienes Inmuebles	\$0.00	\$0.00	\$0.00	\$0.00	\$0.00	\$0.00
e9) Activos Intangibles	\$0.00	\$0.00	\$0.00	\$0.00	\$0.00	\$0.00
<b>F. Inversión Pública (F=f1+f2+f3)</b>	<b>\$0.00</b>	<b>\$0.00</b>	<b>\$0.00</b>	<b>\$0.00</b>	<b>\$0.00</b>	<b>\$0.00</b>
f1) Obra Pública en Bienes de Dominio Público	\$0.00	\$0.00	\$0.00	\$0.00	\$0.00	\$0.00
f2) Obra Pública en Bienes Propios	\$0.00	\$0.00	\$0.00	\$0.00	\$0.00	\$0.00
f3) Proyectos Productivos y Acciones de Fomento	\$0.00	\$0.00	\$0.00	\$0.00	\$0.00	\$0.00
<b>G. Inversiones Financieras y Otras Provisiones (G=g1+g2+g3+g4+g5+g6+g7)</b>	<b>\$0.00</b>	<b>\$0.00</b>	<b>\$0.00</b>	<b>\$0.00</b>	<b>\$0.00</b>	<b>\$0.00</b>
g1) Inversiones Para el Fomento de Actividades Productivas	\$0.00	\$0.00	\$0.00	\$0.00	\$0.00	\$0.00
g2) Acciones y Participaciones de Capital	\$0.00	\$0.00	\$0.00	\$0.00	\$0.00	\$0.00

ENTE PÚBLICO: INSTITUTO TECNOLÓGICO SUPERIOR DEL SUR DEL ESTADO DE YUCATÁN						
Estado Analítico del Ejercicio del Presupuesto de Egresos Detallado - LDF						
Clasificación por Objeto del Gasto (Capítulo y Concepto)						
DEL 1 DE ENERO AL 31 DE MARZO DE 2017						
(PESOS)						
Concepto (c)	Egresos					Subejercido (e)
	Aprobado (d)	Ampliaciones/ (Reducciones)	Modificado	Devengado	Pagado	
g3) Compra de Títulos y Valores	\$0.00	\$0.00	\$0.00	\$0.00	\$0.00	\$0.00
g4) Concesión de Préstamos	\$0.00	\$0.00	\$0.00	\$0.00	\$0.00	\$0.00
g5) Inversiones en Fideicomisos, Mandatos y Otros Análogos Fideicomiso de Desastres Naturales (Informativo)	\$0.00	\$0.00	\$0.00	\$0.00	\$0.00	\$0.00
g6) Otras Inversiones Financieras	\$0.00	\$0.00	\$0.00	\$0.00	\$0.00	\$0.00
g7) Provisiones para Contingencias y Otras Erogaciones Especiales	\$0.00	\$0.00	\$0.00	\$0.00	\$0.00	\$0.00
<b>H. Participaciones y Aportaciones (H=h1+h2+h3)</b>	<b>\$0.00</b>	<b>\$0.00</b>	<b>\$0.00</b>	<b>\$0.00</b>	<b>\$0.00</b>	<b>\$0.00</b>
h1) Participaciones	\$0.00	\$0.00	\$0.00	\$0.00	\$0.00	\$0.00
h2) Aportaciones	\$0.00	\$0.00	\$0.00	\$0.00	\$0.00	\$0.00
h3) Convenios	\$0.00	\$0.00	\$0.00	\$0.00	\$0.00	\$0.00
<b>I. Deuda Pública (I=i1+i2+i3+i4+i5+i6+i7)</b>	<b>\$0.00</b>	<b>\$0.00</b>	<b>\$0.00</b>	<b>\$0.00</b>	<b>\$0.00</b>	<b>\$0.00</b>
i1) Amortización de la Deuda Pública	\$0.00	\$0.00	\$0.00	\$0.00	\$0.00	\$0.00
i2) Intereses de la Deuda Pública	\$0.00	\$0.00	\$0.00	\$0.00	\$0.00	\$0.00
i3) Comisiones de la Deuda Pública	\$0.00	\$0.00	\$0.00	\$0.00	\$0.00	\$0.00
i4) Gastos de la Deuda Pública	\$0.00	\$0.00	\$0.00	\$0.00	\$0.00	\$0.00
i5) Costo por Coberturas	\$0.00	\$0.00	\$0.00	\$0.00	\$0.00	\$0.00
i6) Apoyos Financieros	\$0.00	\$0.00	\$0.00	\$0.00	\$0.00	\$0.00
i7) Adeudos de Ejercicios Fiscales Anteriores (ADEFAS)	\$0.00	\$0.00	\$0.00	\$0.00	\$0.00	\$0.00
<b>III. Total de Egresos (III = I + II)</b>	<b>\$37,669,819.00</b>	<b>\$2,414,873.69</b>	<b>\$40,084,692.69</b>	<b>\$7,515,758.96</b>	<b>\$7,349,524.96</b>	<b>\$32,568,933.73</b>

**ENTE PÚBLICO: INSTITUTO TECNOLÓGICO SUPERIOR DEL SUR DEL ESTADO DE YUCATÁN**  
Estado Analítico del Ejercicio del Presupuesto de Egresos Detallado - LDF  
Clasificación Administrativa  
DEL 1 DE ENERO AL 31 DE MARZO DE 2017  
(PESOS)

Concepto (c)	Egresos					Subejercido (e)
	Aprobado (d)	Ampliaciones/ (Reducciones)	Modificado	Devengado	Pagado	
<b>I. Gasto No Etiquetado</b>	<b>\$10,173,268.00</b>	<b>\$786,709.78</b>	<b>\$10,959,977.78</b>	<b>\$1,594,647.67</b>	<b>\$1,459,443.67</b>	<b>\$9,365,330.11</b>
INSTITUTO TECNOLÓGICO SUPERIOR DEL SUR DEL ESTADO DE YUCATÁN	\$10,173,268.00	\$786,709.78	\$10,959,977.78	\$1,594,647.67	\$1,459,443.67	\$9,365,330.11
<b>II. Gasto Etiquetado</b>	<b>\$27,496,551.00</b>	<b>\$1,628,163.91</b>	<b>\$29,124,714.91</b>	<b>\$5,921,111.29</b>	<b>\$5,890,081.29</b>	<b>\$23,203,603.62</b>
INSTITUTO TECNOLÓGICO SUPERIOR DEL SUR DEL ESTADO DE YUCATÁN	\$27,496,551.00	\$1,628,163.91	\$29,124,714.91	\$5,921,111.29	\$5,890,081.29	\$23,203,603.62
<b>III. Total de Egresos (III = I + II)</b>	<b>\$37,669,819.00</b>	<b>\$2,414,873.69</b>	<b>\$40,084,692.69</b>	<b>\$7,515,758.96</b>	<b>\$7,349,524.96</b>	<b>\$32,568,933.73</b>

ENTE PÚBLICO: INSTITUTO TECNOLÓGICO SUPERIOR DEL SUR DEL ESTADO DE YUCATÁN						
Estado Analítico del Ejercicio del Presupuesto de Egresos Detallado - LDF						
Clasificación Funcional (Finalidad y Función)						
DEL 1 DE ENERO AL 31 DE MARZO DE 2017						
(PESOS)						
Concepto (c)	Egresos					Subejercido (e)
	Aprobado (d)	Ampliaciones/ (Reducciones)	Modificado	Devengado	Pagado	
<b>I. Gasto No Etiquetado (I=A+B+C+D)</b>	<b>\$10,173,268.00</b>	<b>\$786,709.78</b>	<b>\$10,959,977.78</b>	<b>\$1,594,647.67</b>	<b>\$1,459,443.67</b>	<b>\$9,365,330.11</b>
<b>A. Gobierno (A=a1+a2+a3+a4+a5+a6+a7+a8)</b>	<b>\$0.00</b>	<b>\$0.00</b>	<b>\$0.00</b>	<b>\$0.00</b>	<b>\$0.00</b>	<b>\$0.00</b>
a1) Legislación	\$0.00	\$0.00	\$0.00	\$0.00	\$0.00	\$0.00
a2) Justicia	\$0.00	\$0.00	\$0.00	\$0.00	\$0.00	\$0.00
a3) Coordinación de la Política de Gobierno	\$0.00	\$0.00	\$0.00	\$0.00	\$0.00	\$0.00
a4) Relaciones Exteriores	\$0.00	\$0.00	\$0.00	\$0.00	\$0.00	\$0.00
a5) Asuntos Financieros y Hacendarios	\$0.00	\$0.00	\$0.00	\$0.00	\$0.00	\$0.00
a6) Seguridad Nacional	\$0.00	\$0.00	\$0.00	\$0.00	\$0.00	\$0.00
a7) Asuntos de Orden Público y de Seguridad Interior	\$0.00	\$0.00	\$0.00	\$0.00	\$0.00	\$0.00
a8) Otros Servicios Generales	\$0.00	\$0.00	\$0.00	\$0.00	\$0.00	\$0.00
<b>B. Desarrollo Social (B=b1+b2+b3+b4+b5+b6+b7)</b>	<b>\$10,173,268.00</b>	<b>\$786,709.78</b>	<b>\$10,959,977.78</b>	<b>\$1,594,647.67</b>	<b>\$1,459,443.67</b>	<b>\$9,365,330.11</b>
b1) Protección Ambiental	\$0.00	\$0.00	\$0.00	\$0.00	\$0.00	\$0.00
b2) Vivienda y Servicios a la Comunidad	\$0.00	\$0.00	\$0.00	\$0.00	\$0.00	\$0.00
b3) Salud	\$0.00	\$0.00	\$0.00	\$0.00	\$0.00	\$0.00
b4) Recreación, Cultura y Otras Manifestaciones Sociales	\$0.00	\$0.00	\$0.00	\$0.00	\$0.00	\$0.00
b5) Educación	\$10,173,268.00	\$786,709.78	\$10,959,977.78	\$1,594,647.67	\$1,459,443.67	\$9,365,330.11
b6) Protección Social	\$0.00	\$0.00	\$0.00	\$0.00	\$0.00	\$0.00
b7) Otros Asuntos Sociales	\$0.00	\$0.00	\$0.00	\$0.00	\$0.00	\$0.00
<b>C. Desarrollo Económico (C=c1+c2+c3+c4+c5+c6+c7+c8+c9)</b>	<b>\$0.00</b>	<b>\$0.00</b>	<b>\$0.00</b>	<b>\$0.00</b>	<b>\$0.00</b>	<b>\$0.00</b>
c1) Asuntos Económicos, Comerciales y Laborales en General	\$0.00	\$0.00	\$0.00	\$0.00	\$0.00	\$0.00
c2) Agropecuaria, Silvicultura, Pesca y Caza	\$0.00	\$0.00	\$0.00	\$0.00	\$0.00	\$0.00
c3) Combustibles y Energía	\$0.00	\$0.00	\$0.00	\$0.00	\$0.00	\$0.00
c4) Minería, Manufacturas y Construcción	\$0.00	\$0.00	\$0.00	\$0.00	\$0.00	\$0.00
c5) Transporte	\$0.00	\$0.00	\$0.00	\$0.00	\$0.00	\$0.00
c6) Comunicaciones	\$0.00	\$0.00	\$0.00	\$0.00	\$0.00	\$0.00
c7) Turismo	\$0.00	\$0.00	\$0.00	\$0.00	\$0.00	\$0.00
c8) Ciencia, Tecnología e Innovación	\$0.00	\$0.00	\$0.00	\$0.00	\$0.00	\$0.00
c9) Otras Industrias y Otros Asuntos Económicos	\$0.00	\$0.00	\$0.00	\$0.00	\$0.00	\$0.00
<b>D. Otras No Clasificadas en Funciones Anteriores (D=d1+d2+d3+d4)</b>	<b>\$0.00</b>	<b>\$0.00</b>	<b>\$0.00</b>	<b>\$0.00</b>	<b>\$0.00</b>	<b>\$0.00</b>
d1) Transacciones de la Deuda Pública / Costo Financiero de la Deuda	\$0.00	\$0.00	\$0.00	\$0.00	\$0.00	\$0.00
d2) Transferencias, Participaciones y Aportaciones Entre Diferentes Niveles y						
Ordenes de Gobierno	\$0.00	\$0.00	\$0.00	\$0.00	\$0.00	\$0.00
d3) Saneamiento del Sistema Financiero	\$0.00	\$0.00	\$0.00	\$0.00	\$0.00	\$0.00

ENTE PÚBLICO: INSTITUTO TECNOLÓGICO SUPERIOR DEL SUR DEL ESTADO DE YUCATÁN						
Estado Analítico del Ejercicio del Presupuesto de Egresos Detallado - LDF						
Clasificación Funcional (Finalidad y Función)						
DEL 1 DE ENERO AL 31 DE MARZO DE 2017						
(PESOS)						
Concepto (c)	Egresos					Subejercido (e)
	Aprobado (d)	Ampliaciones/ (Reducciones)	Modificado	Devengado	Pagado	
d4) Adeudos de Ejercicios Fiscales Anteriores	\$0.00	\$0.00	\$0.00	\$0.00	\$0.00	\$0.00
<b>II. Gasto Etiquetado (II=A+B+C+D)</b>	<b>\$27,496,551.00</b>	<b>\$1,628,163.91</b>	<b>\$29,124,714.91</b>	<b>\$5,921,111.29</b>	<b>\$5,890,081.29</b>	<b>\$23,203,603.62</b>
<b>A. Gobierno (A=a1+a2+a3+a4+a5+a6+a7+a8)</b>	<b>\$0.00</b>	<b>\$0.00</b>	<b>\$0.00</b>	<b>\$0.00</b>	<b>\$0.00</b>	<b>\$0.00</b>
a1) Legislación	\$0.00	\$0.00	\$0.00	\$0.00	\$0.00	\$0.00
a2) Justicia	\$0.00	\$0.00	\$0.00	\$0.00	\$0.00	\$0.00
a3) Coordinación de la Política de Gobierno	\$0.00	\$0.00	\$0.00	\$0.00	\$0.00	\$0.00
a4) Relaciones Exteriores	\$0.00	\$0.00	\$0.00	\$0.00	\$0.00	\$0.00
a5) Asuntos Financieros y Hacendarios	\$0.00	\$0.00	\$0.00	\$0.00	\$0.00	\$0.00
a6) Seguridad Nacional	\$0.00	\$0.00	\$0.00	\$0.00	\$0.00	\$0.00
a7) Asuntos de Orden Público y de Seguridad Interior	\$0.00	\$0.00	\$0.00	\$0.00	\$0.00	\$0.00
a8) Otros Servicios Generales	\$0.00	\$0.00	\$0.00	\$0.00	\$0.00	\$0.00
<b>B. Desarrollo Social (B=b1+b2+b3+b4+b5+b6+b7)</b>	<b>\$27,496,551.00</b>	<b>\$1,628,163.91</b>	<b>\$29,124,714.91</b>	<b>\$5,921,111.29</b>	<b>\$5,890,081.29</b>	<b>\$23,203,603.62</b>
b1) Protección Ambiental	\$0.00	\$0.00	\$0.00	\$0.00	\$0.00	\$0.00
b2) Vivienda y Servicios a la Comunidad	\$0.00	\$0.00	\$0.00	\$0.00	\$0.00	\$0.00
b3) Salud	\$0.00	\$0.00	\$0.00	\$0.00	\$0.00	\$0.00
b4) Recreación, Cultura y Otras Manifestaciones Sociales	\$0.00	\$0.00	\$0.00	\$0.00	\$0.00	\$0.00
b5) Educación	\$27,496,551.00	\$1,628,163.91	\$29,124,714.91	\$5,921,111.29	\$5,890,081.29	\$23,203,603.62
b6) Protección Social	\$0.00	\$0.00	\$0.00	\$0.00	\$0.00	\$0.00
b7) Otros Asuntos Sociales	\$0.00	\$0.00	\$0.00	\$0.00	\$0.00	\$0.00
<b>C. Desarrollo Económico (C=c1+c2+c3+c4+c5+c6+c7+c8+c9)</b>	<b>\$0.00</b>	<b>\$0.00</b>	<b>\$0.00</b>	<b>\$0.00</b>	<b>\$0.00</b>	<b>\$0.00</b>
c1) Asuntos Económicos, Comerciales y Laborales en General	\$0.00	\$0.00	\$0.00	\$0.00	\$0.00	\$0.00
c2) Agropecuaria, Silvicultura, Pesca y Caza	\$0.00	\$0.00	\$0.00	\$0.00	\$0.00	\$0.00
c3) Combustibles y Energía	\$0.00	\$0.00	\$0.00	\$0.00	\$0.00	\$0.00
c4) Minería, Manufacturas y Construcción	\$0.00	\$0.00	\$0.00	\$0.00	\$0.00	\$0.00
c5) Transporte	\$0.00	\$0.00	\$0.00	\$0.00	\$0.00	\$0.00
c6) Comunicaciones	\$0.00	\$0.00	\$0.00	\$0.00	\$0.00	\$0.00
c7) Turismo	\$0.00	\$0.00	\$0.00	\$0.00	\$0.00	\$0.00
c8) Ciencia, Tecnología e Innovación	\$0.00	\$0.00	\$0.00	\$0.00	\$0.00	\$0.00
c9) Otras Industrias y Otros Asuntos Económicos	\$0.00	\$0.00	\$0.00	\$0.00	\$0.00	\$0.00
<b>D. Otras No Clasificadas en Funciones Anteriores (D=d1+d2+d3+d4)</b>	<b>\$0.00</b>	<b>\$0.00</b>	<b>\$0.00</b>	<b>\$0.00</b>	<b>\$0.00</b>	<b>\$0.00</b>
d1) Transacciones de la Deuda Pública / Costo Financiero de la Deuda	\$0.00	\$0.00	\$0.00	\$0.00	\$0.00	\$0.00
d2) Transferencias, Participaciones y Aportaciones Entre Diferentes Niveles y Ordenes de Gobierno	\$0.00	\$0.00	\$0.00	\$0.00	\$0.00	\$0.00

ENTE PÚBLICO: INSTITUTO TECNOLÓGICO SUPERIOR DEL SUR DEL ESTADO DE YUCATÁN						
Estado Analítico del Ejercicio del Presupuesto de Egresos Detallado - LDF						
Clasificación Funcional (Finalidad y Función)						
DEL 1 DE ENERO AL 31 DE MARZO DE 2017						
(PESOS)						
Concepto (c)	Egresos					Subejercido (e)
	Aprobado (d)	Ampliaciones/ (Reducciones)	Modificado	Devengado	Pagado	
d3) Saneamiento del Sistema Financiero	\$0.00	\$0.00	\$0.00	\$0.00	\$0.00	\$0.00
d4) Adeudos de Ejercicios Fiscales Anteriores	\$0.00	\$0.00	\$0.00	\$0.00	\$0.00	\$0.00
<b>III. Total de Egresos (III = I + II)</b>	<b>\$37,669,819.00</b>	<b>\$2,414,873.69</b>	<b>\$40,084,692.69</b>	<b>\$7,515,758.96</b>	<b>\$7,349,524.96</b>	<b>\$32,568,933.73</b>

ENTE PÚBLICO: INSTITUTO TECNOLÓGICO SUPERIOR DEL SUR DEL ESTADO DE YUCATÁN						
Estado Analítico del Ejercicio del Presupuesto de Egresos Detallado - LDF						
Clasificación de Servicios Personales por Categoría						
DEL 1 DE ENERO AL 31 DE MARZO DE 2017						
(PESOS)						
Concepto (c)	Egresos					Subejercido (e)
	Aprobado (d)	Ampliaciones/ (Reducciones)	Modificado	Devengado	Pagado	
<b>I. Gasto No Etiquetado (I=A+B+C+D+E+F)</b>	<b>\$3,670,668.00</b>	<b>\$0.00</b>	<b>\$3,670,668.00</b>	<b>\$824,710.16</b>	<b>\$824,710.16</b>	<b>\$2,845,957.84</b>
A. Personal Administrativo y de Servicio Público	\$3,670,668.00	\$0.00	\$3,670,668.00	\$824,710.16	\$824,710.16	\$2,845,957.84
B. Magisterio	\$0.00	\$0.00	\$0.00	\$0.00	\$0.00	\$0.00
<b>C. Servicios de Salud (C=c1+c2)</b>	<b>\$0.00</b>	<b>\$0.00</b>	<b>\$0.00</b>	<b>\$0.00</b>	<b>\$0.00</b>	<b>\$0.00</b>
c1) Personal Administrativo	\$0.00	\$0.00	\$0.00	\$0.00	\$0.00	\$0.00
c2) Personal Médico, Paramédico y afin	\$0.00	\$0.00	\$0.00	\$0.00	\$0.00	\$0.00
D. Seguridad Pública	\$0.00	\$0.00	\$0.00	\$0.00	\$0.00	\$0.00
<b>E. Gastos asociados a la implementación de nuevas leyes federales o reformas a las mismas (E = e1 + e2)</b>	<b>\$0.00</b>	<b>\$0.00</b>	<b>\$0.00</b>	<b>\$0.00</b>	<b>\$0.00</b>	<b>\$0.00</b>
e1) Nombre del Programa o Ley 1	\$0.00	\$0.00	\$0.00	\$0.00	\$0.00	\$0.00
e2) Nombre del Programa o Ley 2	\$0.00	\$0.00	\$0.00	\$0.00	\$0.00	\$0.00
F. Sentencias laborales definitivas	\$0.00	\$0.00	\$0.00	\$0.00	\$0.00	\$0.00
<b>II. Gasto Etiquetado (II=A+B+C+D+E+F)</b>	<b>\$23,006,620.00</b>	<b>\$755,858.00</b>	<b>\$23,762,478.00</b>	<b>\$4,549,062.78</b>	<b>\$4,549,062.78</b>	<b>\$19,213,415.22</b>
A. Personal Administrativo y de Servicio Público	\$23,006,620.00	\$755,858.00	\$23,762,478.00	\$4,549,062.78	\$4,549,062.78	\$19,213,415.22
B. Magisterio	\$0.00	\$0.00	\$0.00	\$0.00	\$0.00	\$0.00
<b>C. Servicios de Salud (C=c1+c2)</b>	<b>\$0.00</b>	<b>\$0.00</b>	<b>\$0.00</b>	<b>\$0.00</b>	<b>\$0.00</b>	<b>\$0.00</b>
c1) Personal Administrativo	\$0.00	\$0.00	\$0.00	\$0.00	\$0.00	\$0.00
c2) Personal Médico, Paramédico y afin	\$0.00	\$0.00	\$0.00	\$0.00	\$0.00	\$0.00
D. Seguridad Pública	\$0.00	\$0.00	\$0.00	\$0.00	\$0.00	\$0.00
<b>E. Gastos asociados a la implementación de nuevas leyes federales o reformas a las mismas (E = e1 + e2)</b>	<b>\$0.00</b>	<b>\$0.00</b>	<b>\$0.00</b>	<b>\$0.00</b>	<b>\$0.00</b>	<b>\$0.00</b>
e1) Nombre del Programa o Ley 1	\$0.00	\$0.00	\$0.00	\$0.00	\$0.00	\$0.00
e2) Nombre del Programa o Ley 2	\$0.00	\$0.00	\$0.00	\$0.00	\$0.00	\$0.00
F. Sentencias laborales definitivas	\$0.00	\$0.00	\$0.00	\$0.00	\$0.00	\$0.00
<b>III. Total del Gasto en Servicios Personales (III = I + II)</b>	<b>\$26,677,288.00</b>	<b>\$755,858.00</b>	<b>\$27,433,146.00</b>	<b>\$5,373,772.94</b>	<b>\$5,373,772.94</b>	<b>\$22,059,373.06</b>

ENTE PÚBLICO: INSTITUTO TECNOLÓGICO SUPERIOR DEL SUR DEL ESTADO DE YUCATÁN

Proyecciones de Ingresos - LDF

(PESOS)

(CIFRAS NOMINALES)

Concepto (b)	Año en cuestion 2017	2018	2019	2020	2021	2022
<b>1. Ingresos de Libre Disposición (1=A+B+C+D+E+F+G+H+I+J+K+L)</b>	<b>\$0.00</b>	<b>\$0.00</b>	<b>\$0.00</b>	<b>\$0.00</b>	<b>\$0.00</b>	<b>\$0.00</b>
A. Impuestos	\$0.00	\$0.00	\$0.00	\$0.00	\$0.00	\$0.00
B. Cuotas y Aportaciones de Seguridad Social	\$0.00	\$0.00	\$0.00	\$0.00	\$0.00	\$0.00
C. Contribuciones de Mejoras	\$0.00	\$0.00	\$0.00	\$0.00	\$0.00	\$0.00
D. Derechos	\$0.00	\$0.00	\$0.00	\$0.00	\$0.00	\$0.00
E. Productos	\$0.00	\$0.00	\$0.00	\$0.00	\$0.00	\$0.00
F. Aprovechamientos	\$0.00	\$0.00	\$0.00	\$0.00	\$0.00	\$0.00
G. Ingresos por Ventas de Bienes y Servicios	\$0.00	\$0.00	\$0.00	\$0.00	\$0.00	\$0.00
H. Participaciones	\$0.00	\$0.00	\$0.00	\$0.00	\$0.00	\$0.00
I. Incentivos Derivados de la Colaboración Fiscal	\$0.00	\$0.00	\$0.00	\$0.00	\$0.00	\$0.00
J. Transferencias	\$0.00	\$0.00	\$0.00	\$0.00	\$0.00	\$0.00
K. Convenios	\$0.00	\$0.00	\$0.00	\$0.00	\$0.00	\$0.00
L. Otros Ingresos de Libre Disposición	\$0.00	\$0.00	\$0.00	\$0.00	\$0.00	\$0.00
<b>2. Transferencias Federales Etiquetadas (2=A+B+C+D+E)</b>	<b>\$0.00</b>	<b>\$0.00</b>	<b>\$0.00</b>	<b>\$0.00</b>	<b>\$0.00</b>	<b>\$0.00</b>
A. Aportaciones	\$0.00	\$0.00	\$0.00	\$0.00	\$0.00	\$0.00
B. Convenios	\$0.00	\$0.00	\$0.00	\$0.00	\$0.00	\$0.00
C. Fondos Distintos de Aportaciones	\$0.00	\$0.00	\$0.00	\$0.00	\$0.00	\$0.00
D. Transferencias, Subsidios y Subvenciones, y Pensiones y Jubilaciones	\$0.00	\$0.00	\$0.00	\$0.00	\$0.00	\$0.00
E. Otras Transferencias Federales Etiquetadas	\$0.00	\$0.00	\$0.00	\$0.00	\$0.00	\$0.00
<b>3. Ingresos Derivados de Financiamientos (3=A)</b>	<b>\$0.00</b>	<b>\$0.00</b>	<b>\$0.00</b>	<b>\$0.00</b>	<b>\$0.00</b>	<b>\$0.00</b>
A. Ingresos Derivados de Financiamientos	\$0.00	\$0.00	\$0.00	\$0.00	\$0.00	\$0.00
<b>4. Total de Ingresos Proyectados (4=1+2+3)</b>	<b>\$0.00</b>	<b>\$0.00</b>	<b>\$0.00</b>	<b>\$0.00</b>	<b>\$0.00</b>	<b>\$0.00</b>
<b>Datos Informativos</b>	<b>\$0.00</b>	<b>\$0.00</b>	<b>\$0.00</b>	<b>\$0.00</b>	<b>\$0.00</b>	<b>\$0.00</b>
1. Ingresos Derivados de Financiamientos con Fuente de Pago de Recursos de Libre Disposición	\$0.00	\$0.00	\$0.00	\$0.00	\$0.00	\$0.00
2. Ingresos derivados de Financiamientos con Fuente de Pago de Transferencias Federales Etiquetadas	\$0.00	\$0.00	\$0.00	\$0.00	\$0.00	\$0.00
<b>3. Ingresos Derivados de Financiamiento (3 = 1 + 2)</b>	<b>\$0.00</b>	<b>\$0.00</b>	<b>\$0.00</b>	<b>\$0.00</b>	<b>\$0.00</b>	<b>\$0.00</b>

ENTE PÚBLICO: INSTITUTO TECNOLÓGICO SUPERIOR DEL SUR DEL ESTADO DE YUCATÁN

Proyecciones de Egresos - LDF

(PESOS)

(CIFRAS NOMINALES)

Concepto (b)	Año en cuestion 2017	2018	2019	2020	2021	2022
<b>1. Gasto No Etiquetado (1=A+B+C+D+E+F+G+H+I)</b>	<b>\$0.00</b>	<b>\$0.00</b>	<b>\$0.00</b>	<b>\$0.00</b>	<b>\$0.00</b>	<b>\$0.00</b>
A. Servicios Personales	\$0.00	\$0.00	\$0.00	\$0.00	\$0.00	\$0.00
B. Materiales y Suministros	\$0.00	\$0.00	\$0.00	\$0.00	\$0.00	\$0.00
C. Servicios Generales	\$0.00	\$0.00	\$0.00	\$0.00	\$0.00	\$0.00
D. Transferencias, Asignaciones, Subsidios y Otras Ayudas	\$0.00	\$0.00	\$0.00	\$0.00	\$0.00	\$0.00
E. Bienes Muebles, Inmuebles e Intangibles	\$0.00	\$0.00	\$0.00	\$0.00	\$0.00	\$0.00
F. Inversión Pública	\$0.00	\$0.00	\$0.00	\$0.00	\$0.00	\$0.00
G. Inversiones Financieras y Otras Provisiones	\$0.00	\$0.00	\$0.00	\$0.00	\$0.00	\$0.00
H. Participaciones y Aportaciones	\$0.00	\$0.00	\$0.00	\$0.00	\$0.00	\$0.00
I. Deuda Pública	\$0.00	\$0.00	\$0.00	\$0.00	\$0.00	\$0.00
<b>2. Gasto Etiquetado (2=A+B+C+D+E+F+G+H+I)</b>	<b>\$0.00</b>	<b>\$0.00</b>	<b>\$0.00</b>	<b>\$0.00</b>	<b>\$0.00</b>	<b>\$0.00</b>
A. Servicios Personales	\$0.00	\$0.00	\$0.00	\$0.00	\$0.00	\$0.00
B. Materiales y Suministros	\$0.00	\$0.00	\$0.00	\$0.00	\$0.00	\$0.00
C. Servicios Generales	\$0.00	\$0.00	\$0.00	\$0.00	\$0.00	\$0.00
D. Transferencias, Asignaciones, Subsidios y Otras Ayudas	\$0.00	\$0.00	\$0.00	\$0.00	\$0.00	\$0.00
E. Bienes Muebles, Inmuebles e Intangibles	\$0.00	\$0.00	\$0.00	\$0.00	\$0.00	\$0.00
F. Inversión Pública	\$0.00	\$0.00	\$0.00	\$0.00	\$0.00	\$0.00
G. Inversiones Financieras y Otras Provisiones	\$0.00	\$0.00	\$0.00	\$0.00	\$0.00	\$0.00
H. Participaciones y Aportaciones	\$0.00	\$0.00	\$0.00	\$0.00	\$0.00	\$0.00
I. Deuda Pública	\$0.00	\$0.00	\$0.00	\$0.00	\$0.00	\$0.00
<b>3. Total de Egresos Projectados (3 = 1 + 2)</b>	<b>\$0.00</b>	<b>\$0.00</b>	<b>\$0.00</b>	<b>\$0.00</b>	<b>\$0.00</b>	<b>\$0.00</b>

**ENTE PÚBLICO: INSTITUTO TECNOLÓGICO SUPERIOR DEL SUR DEL ESTADO DE YUCATÁN**  
**Resultados de Ingresos - LDF**  
**(PESOS)**

Concepto (b)	2012	2013	2014	2015	2016	2017
<b>1. Ingresos de Libre Disposición (1=A+B+C+D+E+F+G+H+I+J+K+L)</b>	<b>\$6,343,716.77</b>	<b>\$5,982,871.80</b>	<b>\$8,819,739.14</b>	<b>\$7,357,225.25</b>	<b>\$11,178,774.71</b>	<b>\$10,214,242.27</b>
A. Impuestos	\$0.00	\$0.00	\$0.00	\$0.00	\$0.00	\$0.00
B. Cuotas y Aportaciones de Seguridad Social	\$0.00	\$0.00	\$0.00	\$0.00	\$0.00	\$0.00
C. Contribuciones de Mejoras	\$0.00	\$0.00	\$0.00	\$0.00	\$0.00	\$0.00
D. Derechos	\$0.00	\$0.00	\$0.00	\$0.00	\$0.00	\$0.00
E. Productos	\$0.00	\$0.00	\$0.00	\$0.00	\$0.00	\$0.00
F. Aprovechamientos	\$0.00	\$0.00	\$0.00	\$0.00	\$0.00	\$0.00
G. Ingresos por Ventas de Bienes y Servicios	\$3,570,919.02	\$3,145,343.80	\$3,195,197.00	\$3,348,514.91	\$3,285,270.98	\$3,369,600.00
H. Participaciones	\$0.00	\$0.00	\$0.00	\$0.00	\$0.00	\$0.00
I. Incentivos Derivados de la Colaboración Fiscal	\$0.00	\$0.00	\$0.00	\$0.00	\$0.00	\$0.00
J. Transferencias	\$2,587,082.16	\$2,795,593.00	\$5,600,101.00	\$3,107,959.00	\$7,162,875.84	\$6,803,668.00
K. Convenios	\$0.00	\$0.00	\$0.00	\$0.00	\$0.00	\$0.00
L. Otros Ingresos de Libre Disposición	\$185,715.59	\$41,935.00	\$24,441.14	\$900,751.34	\$730,627.89	\$40,974.27
<b>2. Transferencias Federales Etiquetadas (2=A+B+C+D+E)</b>	<b>\$18,442,995.89</b>	<b>\$30,035,356.07</b>	<b>\$24,897,380.14</b>	<b>\$28,986,676.50</b>	<b>\$29,197,118.87</b>	<b>\$26,740,068.00</b>
A. Aportaciones	\$0.00	\$0.00	\$0.00	\$0.00	\$0.00	\$0.00
B. Convenios	\$17,842,644.99	\$24,480,619.02	\$24,328,356.00	\$26,656,880.50	\$26,552,026.08	\$26,740,068.00
C. Fondos Distintos de Aportaciones	\$0.00	\$0.00	\$0.00	\$0.00	\$0.00	\$0.00
D. Transferencias, Subsidios y Subvenciones, y Pensiones y Jubilaciones	\$0.00	\$0.00	\$0.00	\$0.00	\$0.00	\$0.00
E. Otras Transferencias Federales Etiquetadas	\$600,350.90	\$5,554,737.05	\$569,024.14	\$2,329,796.00	\$2,645,092.79	\$0.00
<b>3. Ingresos Derivados de Financiamientos (3=A)</b>	<b>\$0.00</b>	<b>\$0.00</b>	<b>\$0.00</b>	<b>\$0.00</b>	<b>\$0.00</b>	<b>\$0.00</b>
A. Ingresos Derivados de Financiamientos	\$0.00	\$0.00	\$0.00	\$0.00	\$0.00	\$0.00
<b>4. Total de Resultados de Ingresos (4=1+2+3)</b>	<b>\$24,786,712.66</b>	<b>\$36,018,227.87</b>	<b>\$33,717,119.28</b>	<b>\$36,343,901.75</b>	<b>\$40,375,893.58</b>	<b>\$36,954,310.27</b>
<b>Datos Informativos</b>	<b>\$0.00</b>	<b>\$0.00</b>	<b>\$0.00</b>	<b>\$0.00</b>	<b>\$0.00</b>	<b>\$0.00</b>
1. Ingresos Derivados de Financiamientos con Fuente de Pago de Recursos de Libre Disposición	\$0.00	\$0.00	\$0.00	\$0.00	\$0.00	\$0.00
2. Ingresos derivados de Financiamientos con Fuente de Pago de Transferencias Federales Etiquetadas	\$0.00	\$0.00	\$0.00	\$0.00	\$0.00	\$0.00
<b>3. Ingresos Derivados de Financiamiento (3 = 1 + 2)</b>	<b>\$0.00</b>	<b>\$0.00</b>	<b>\$0.00</b>	<b>\$0.00</b>	<b>\$0.00</b>	<b>\$0.00</b>

**ENTE PÚBLICO: INSTITUTO TECNOLÓGICO SUPERIOR DEL SUR DEL ESTADO DE YUCATÁN**  
**Resultados de Egresos - LDF**  
**(PESOS)**

Concepto (b)	2012	2013	2014	2015	2016	2017
<b>1. Gasto No Etiquetado (1=A+B+C+D+E+F+G+H+I)</b>	<b>\$6,325,578.03</b>	<b>\$5,698,299.51</b>	<b>\$9,125,017.62</b>	<b>\$7,163,634.35</b>	<b>\$10,192,386.79</b>	<b>\$10,535,668.00</b>
A. Servicios Personales	\$840,511.31	\$627,715.93	\$657,616.57	\$1,679,910.27	\$3,562,099.90	\$3,670,668.00
B. Materiales y Suministros	\$1,311,919.96	\$884,905.86	\$1,519,973.39	\$1,402,264.42	\$1,022,469.88	\$965,600.00
C. Servicios Generales	\$2,603,597.59	\$2,422,210.34	\$6,441,329.84	\$4,040,616.06	\$5,194,214.36	\$5,324,400.00
D. Transferencias, Asignaciones, Subsidios y Otras Ayudas	\$0.00	\$0.00	\$0.00	\$0.00	\$0.00	\$0.00
E. Bienes Muebles, Inmuebles e Intangibles	\$1,569,549.17	\$1,763,467.38	\$506,097.82	\$40,843.60	\$413,602.65	\$575,000.00
F. Inversión Pública	\$0.00	\$0.00	\$0.00	\$0.00	\$0.00	\$0.00
G. Inversiones Financieras y Otras Provisiones	\$0.00	\$0.00	\$0.00	\$0.00	\$0.00	\$0.00
H. Participaciones y Aportaciones	\$0.00	\$0.00	\$0.00	\$0.00	\$0.00	\$0.00
I. Deuda Pública	\$0.00	\$0.00	\$0.00	\$0.00	\$0.00	\$0.00
<b>2. Gasto Etiquetado (2=A+B+C+D+E+F+G+H+I)</b>	<b>\$18,442,995.89</b>	<b>\$26,458,762.79</b>	<b>\$28,033,837.75</b>	<b>\$28,623,292.88</b>	<b>\$28,755,336.03</b>	<b>\$27,870,506.78</b>
A. Servicios Personales	\$15,032,939.38	\$18,373,130.05	\$21,141,297.59	\$23,005,748.05	\$24,486,359.77	\$23,913,204.00
B. Materiales y Suministros	\$903,007.29	\$2,812,430.73	\$1,286,754.11	\$1,543,403.82	\$1,405,167.51	\$813,753.28
C. Servicios Generales	\$2,507,049.22	\$3,774,878.73	\$4,646,031.09	\$3,901,808.30	\$2,305,255.96	\$2,480,072.30
D. Transferencias, Asignaciones, Subsidios y Otras Ayudas	\$0.00	\$0.00	\$0.00	\$0.00	\$21,320.00	\$29,854.00
E. Bienes Muebles, Inmuebles e Intangibles	\$0.00	\$1,498,323.28	\$959,754.96	\$172,332.71	\$537,232.79	\$633,623.20
F. Inversión Pública	\$0.00	\$0.00	\$0.00	\$0.00	\$0.00	\$0.00
G. Inversiones Financieras y Otras Provisiones	\$0.00	\$0.00	\$0.00	\$0.00	\$0.00	\$0.00
H. Participaciones y Aportaciones	\$0.00	\$0.00	\$0.00	\$0.00	\$0.00	\$0.00
I. Deuda Pública	\$0.00	\$0.00	\$0.00	\$0.00	\$0.00	\$0.00
<b>3. Total del Resultado de Egresos (3=1+2)</b>	<b>\$24,768,573.92</b>	<b>\$32,157,062.30</b>	<b>\$37,158,855.37</b>	<b>\$35,786,927.23</b>	<b>\$38,947,722.82</b>	<b>\$38,406,174.78</b>

ENTE PÚBLICO: INSTITUTO TECNOLÓGICO SUPERIOR DEL SUR DEL ESTADO DE YUCATÁN					
Informe sobre Estudios Actuariales - LDF					
Concepto (b)	Pensiones y jubilaciones	Salud	Riesgos de trabajo	Invalidez y vida	Otras prestaciones sociales
<b>Tipo de Sistema</b>	\$0.00	\$0.00	\$0.00	\$0.00	\$0.00
Prestación laboral o Fondo general para trabajadores del estado o municipio	\$0.00	\$0.00	\$0.00	\$0.00	\$0.00
Beneficio definido, Contribución definida o Mixto	\$0.00	\$0.00	\$0.00	\$0.00	\$0.00
<b>Población afiliada</b>	<b>\$0.00</b>	<b>\$0.00</b>	<b>\$0.00</b>	<b>\$0.00</b>	<b>\$0.00</b>
<b>Activos</b>	<b>\$0.00</b>	<b>\$0.00</b>	<b>\$0.00</b>	<b>\$0.00</b>	<b>\$0.00</b>
Edad máxima	\$0.00	\$0.00	\$0.00	\$0.00	\$0.00
Edad mínima	\$0.00	\$0.00	\$0.00	\$0.00	\$0.00
Edad promedio	\$0.00	\$0.00	\$0.00	\$0.00	\$0.00
<b>Pensionados y Jubilados</b>	<b>\$0.00</b>	<b>\$0.00</b>	<b>\$0.00</b>	<b>\$0.00</b>	<b>\$0.00</b>
Edad máxima	\$0.00	\$0.00	\$0.00	\$0.00	\$0.00
Edad mínima	\$0.00	\$0.00	\$0.00	\$0.00	\$0.00
Edad promedio	\$0.00	\$0.00	\$0.00	\$0.00	\$0.00
Beneficiarios	\$0.00	\$0.00	\$0.00	\$0.00	\$0.00
Promedio de años de servicio (trabajadores activos)	\$0.00	\$0.00	\$0.00	\$0.00	\$0.00
Aportación individual al plan de pensión como % del salario	\$0.00	\$0.00	\$0.00	\$0.00	\$0.00
Aportación del ente público al plan de pensión como % del salario	\$0.00	\$0.00	\$0.00	\$0.00	\$0.00
Crecimiento esperado de los pensionados y jubilados (como %)	\$0.00	\$0.00	\$0.00	\$0.00	\$0.00
Crecimiento esperado de los activos (como %)	\$0.00	\$0.00	\$0.00	\$0.00	\$0.00
Edad de Jubilación o Pensión	\$0.00	\$0.00	\$0.00	\$0.00	\$0.00
Esperanza de vida	\$0.00	\$0.00	\$0.00	\$0.00	\$0.00
<b>Ingresos del Fondo</b>	<b>\$0.00</b>	<b>\$0.00</b>	<b>\$0.00</b>	<b>\$0.00</b>	<b>\$0.00</b>
Ingresos Anuales al Fondo de Pensiones	\$0.00	\$0.00	\$0.00	\$0.00	\$0.00
<b>Nómina anual</b>	<b>\$0.00</b>	<b>\$0.00</b>	<b>\$0.00</b>	<b>\$0.00</b>	<b>\$0.00</b>
Activos	\$0.00	\$0.00	\$0.00	\$0.00	\$0.00
Pensionados y Jubilados	\$0.00	\$0.00	\$0.00	\$0.00	\$0.00
Beneficiarios de Pensionados y Jubilados	\$0.00	\$0.00	\$0.00	\$0.00	\$0.00
<b>Monto mensual por pensión</b>	<b>\$0.00</b>	<b>\$0.00</b>	<b>\$0.00</b>	<b>\$0.00</b>	<b>\$0.00</b>
Máximo	\$0.00	\$0.00	\$0.00	\$0.00	\$0.00
Mínimo	\$0.00	\$0.00	\$0.00	\$0.00	\$0.00
Promedio	\$0.00	\$0.00	\$0.00	\$0.00	\$0.00
Monto de la reserva	\$0.00	\$0.00	\$0.00	\$0.00	\$0.00
<b>Valor presente de las obligaciones</b>	<b>\$0.00</b>	<b>\$0.00</b>	<b>\$0.00</b>	<b>\$0.00</b>	<b>\$0.00</b>
Pensiones y Jubilaciones en curso de pago	\$0.00	\$0.00	\$0.00	\$0.00	\$0.00
Generación actual	\$0.00	\$0.00	\$0.00	\$0.00	\$0.00
Generaciones futuras	\$0.00	\$0.00	\$0.00	\$0.00	\$0.00
<b>Valor presente de las contribuciones asociadas a los sueldos futuros de cotización X%</b>	<b>\$0.00</b>	<b>\$0.00</b>	<b>\$0.00</b>	<b>\$0.00</b>	<b>\$0.00</b>
Generación actual	\$0.00	\$0.00	\$0.00	\$0.00	\$0.00
Generaciones futuras	\$0.00	\$0.00	\$0.00	\$0.00	\$0.00
<b>Valor presente de aportaciones futuras</b>	<b>\$0.00</b>	<b>\$0.00</b>	<b>\$0.00</b>	<b>\$0.00</b>	<b>\$0.00</b>
Generación actual	\$0.00	\$0.00	\$0.00	\$0.00	\$0.00
Generaciones futuras	\$0.00	\$0.00	\$0.00	\$0.00	\$0.00
Otros Ingresos	\$0.00	\$0.00	\$0.00	\$0.00	\$0.00
<b>Déficit/superávit actuarial</b>	<b>\$0.00</b>	<b>\$0.00</b>	<b>\$0.00</b>	<b>\$0.00</b>	<b>\$0.00</b>
Generación actual	\$0.00	\$0.00	\$0.00	\$0.00	\$0.00
Generaciones futuras	\$0.00	\$0.00	\$0.00	\$0.00	\$0.00
<b>Periodo de suficiencia</b>	<b>\$0.00</b>	<b>\$0.00</b>	<b>\$0.00</b>	<b>\$0.00</b>	<b>\$0.00</b>
Año de descapitalización	\$0.00	\$0.00	\$0.00	\$0.00	\$0.00
Tasa de rendimiento	\$0.00	\$0.00	\$0.00	\$0.00	\$0.00
<b>Estudio actuarial</b>	<b>\$0.00</b>	<b>\$0.00</b>	<b>\$0.00</b>	<b>\$0.00</b>	<b>\$0.00</b>
Año de elaboración del estudio actuarial	\$0.00	\$0.00	\$0.00	\$0.00	\$0.00
Empresa que elaboró el estudio actuarial	\$0.00	\$0.00	\$0.00	\$0.00	\$0.00