

ANEXO CONTABLE

Cuenta Pública 2017
Estado de Actividades
Del 1o. de Enero al 31 de Marzo de 2017
(Pesos)

Ente Público: COORDINACIÓN METROPOLITANA DE YUCATÁN COMEY

Concepto	2017	2016	Concepto	2017	2016
Ingresos y Otros Beneficios			Gastos y Otras Perdidas		
Ingresos de Gestión	\$108,045.00	\$133,026.77	Gastos de Funcionamiento	\$5,559,022.78	\$4,736,887.19
Impuestos	\$0.00	\$0.00	Servicios Personales	\$1,680,669.20	\$1,340,396.48
Cuotas y Aportaciones de Seguridad Social	\$0.00	\$0.00	Materiales y Suministros	\$404,109.92	\$551,148.29
Contribuciones de Mejoras	\$0.00	\$0.00	Servicios Generales	\$3,474,243.66	\$2,845,342.42
Derechos	\$0.00	\$0.00	Transferencias, Asignaciones, Subsidios y Otras Ayudas	\$0.00	\$0.00
Productos de Tipo Corriente	\$0.00	\$0.00	Transferencias Internas y Asignaciones al Sector Público	\$0.00	\$0.00
Aprovechamientos de Tipo Corriente	\$0.00	\$0.00	Transferencias al Resto del Sector Público	\$0.00	\$0.00
Ingresos por Venta de Bienes y Servicios	\$108,045.00	\$133,026.77	Subsidios y Subvenciones	\$0.00	\$0.00
Ingresos No Comprendidos en Las Fracciones de la Ley de Ingresos Causados en Ejercicios Fiscales Anteriores Pendientes de Liquidación o Pago	\$0.00	\$0.00	Ayudas Sociales	\$0.00	\$0.00
Participaciones, Aportaciones, Transferencias, Asignaciones, Subsidios y Otras Ayudas	\$5,197,178.00	\$4,664,668.15	Pensiones y Jubilaciones	\$0.00	\$0.00
Participaciones y Aportaciones	\$0.00	\$0.00	Transferencias a Fideicomisos, Mandatos y Contratos Análogos	\$0.00	\$0.00
Transferencias, Asignaciones, Subsidios y Otras Ayudas	\$5,197,178.00	\$4,664,668.15	Transferencias a la Seguridad Social	\$0.00	\$0.00
Otros Ingresos y Beneficios	\$537.08	\$1,703.73	Donativos	\$0.00	\$0.00
Ingresos Financieros	\$82.48	\$1,703.72	Transferencias al Exterior	\$0.00	\$0.00
Incremento por Variación de Inventarios	\$0.00	\$0.00	Participaciones y Aportaciones	\$0.00	\$0.00
Disminución del Exceso de Estimaciones por Pérdida o Deterioro u Obsolescencia	\$0.00	\$0.00	Participaciones	\$0.00	\$0.00
Disminución del Exceso de Provisiones	\$0.00	\$0.00	Aportaciones	\$0.00	\$0.00
Otros Ingresos y Beneficios Varios	\$454.60	\$0.01	Convenios	\$0.00	\$0.00
Total Ingresos y Otros Beneficios	\$5,305,760.08	\$4,799,398.65	Intereses, Comisiones y Otros Gastos de la Deuda Pública	\$0.00	\$0.00
			Intereses de la Deuda Pública	\$0.00	\$0.00
			Comisiones de la Deuda Pública	\$0.00	\$0.00
			Gastos de la Deuda Pública	\$0.00	\$0.00
			Costo por Coberturas	\$0.00	\$0.00
			Apoyos Financieros	\$0.00	\$0.00
			Otros Gastos y Pérdidas Extraordinarias	\$0.00	\$17,296.89
			Estimaciones, Depreciaciones, Deterioros, Obsolescencia y Amortizaciones	\$0.00	\$14,985.00
			Provisiones	\$0.00	\$0.00
			Disminución de Inventarios	\$0.00	\$0.00
			Aumento por Insuficiencia de Estimaciones por Pérdida o Deterioro u Obsolescencia	\$0.00	\$0.00
			Aumento por Insuficiencia de Provisiones	\$0.00	\$0.00
			Otros Gastos	\$0.00	\$2,311.89
			Inversión Pública	\$8,803,579.87	\$0.00
			Inversión Pública No Capitalizable	\$8,803,579.87	\$0.00
			Total Gastos y Otras Pérdidas	\$14,362,602.65	\$4,754,184.08
			Resultado del Ejercicio (Ahorro / Desahorro)	-\$9,056,842.57	\$45,214.57

Bajo protesta de decir verdad declaramos que los Estados Financieros y sus Notas son razonablemente correctos y responsabilidad del emisor.

Cuenta Pública 2017
Estado de Situación Financiera
Al 31 de Marzo de 2017
(Pesos)

Ente Público: COORDINACIÓN METROPOLITANA DE YUCATÁN COMEY

Concepto		2017	2016	Concepto		2017	2016
Activo				Pasivo			
Activo Circulante				Pasivo Circulante			
Efectivo y Equivalentes		\$102,466,944.74	\$2,588,752.03	Cuentas por Pagar a Corto Plazo		\$4,527,649.08	\$2,484,865.14
Derechos a Recibir Efectivo o Equivalentes		\$31,778.00	\$88,820.69	Documentos por Pagar a Corto Plazo		\$0.00	\$0.00
Derechos a Recibir Bienes o Servicios		\$1,009,146.76	\$0.00	Porción a Corto Plazo de la Deuda Pública a Largo Plazo		\$0.00	\$0.00
Inventarios		\$0.00	\$0.00	Titulos y Valores a Corto Plazo		\$0.00	\$0.00
Almacenes		\$0.00	\$0.00	Pasivos Diferidos a Corto Plazo		\$0.00	\$0.00
Estimación por Pérdida o Deterioro de Activos Circulantes		\$0.00	\$0.00	Fondos y Bienes de Terceros en Garantía Y/O Administración a Corto Plazo		\$0.00	\$0.00
Otros Activos Circulantes		\$0.00	\$0.00	Provisiones a Corto Plazo		\$0.00	\$0.00
Total Activo Circulante		\$103,507,869.50	\$2,677,572.72	Otros Pasivos a Corto Plazo		\$0.00	\$0.00
Activo No Circulante				Total Pasivo Circulante			
Inversiones Financieras a Largo Plazo		\$0.00	\$0.00			\$4,527,649.08	\$2,484,865.14
Derechos a Recibir Efectivo o Equivalentes a Largo Plazo		\$0.00	\$0.00	Pasivo No Circulante			
Bienes Inmuebles, Infraestructura y Construcciones en Proceso		\$110,309,356.47	\$92,034,867.21	Cuentas por Pagar a Largo Plazo		\$0.00	\$0.00
Bienes Muebles		\$3,064,274.20	\$1,822,234.56	Documentos por Pagar a Largo Plazo		\$0.00	\$0.00
Activos Intangibles		\$36,124.40	\$36,124.40	Deuda Pública a Largo Plazo		\$0.00	\$0.00
Depreciación, Deterioro y Amortización Acumulada de Bienes		-\$714,745.76	-\$186,055.67	Pasivos Diferidos a Largo Plazo		\$0.00	\$0.00
Activos Diferidos		\$6,883,246.00	\$0.00	Fondos y Bienes de Terceros en Garantía Y/O en Administración a Largo Plazo		\$0.00	\$0.00
Estimación por Pérdida o Deterioro de Activos No Circulantes		\$0.00	\$0.00	Provisiones a Largo Plazo		\$0.00	\$0.00
Otros Activos No Circulantes		\$0.00	\$0.00	Otros Pasivos a Largo Plazo		\$0.00	\$0.00
Total Activo No Circulante		\$119,578,255.31	\$93,707,170.50	Total Pasivo No Circulante		\$0.00	\$0.00
Total Activo		\$223,086,124.81	\$96,384,743.22	Total Pasivo		\$4,527,649.08	\$2,484,865.14
				Hacienda Pública / Patrimonio			
				Hacienda Pública / Patrimonio Contribuido			
				Aportaciones			
				\$1,892,845.38			
				\$1,858,358.96			
				Donaciones de Capital			
				\$0.00			
				\$0.00			
				Actualización de la Hacienda Pública/Patrimonio			
				\$0.00			
				\$0.00			
				Hacienda Pública / Patrimonio Generado			
				\$216,665,630.35			
				\$92,041,519.12			
				Resultados del Ejercicio (Ahorro / Desahorro)			
				-\$9,056,842.57			
				\$45,214.57			
				Resultados de Ejercicios Anteriores			
				\$225,702,911.35			
				\$91,976,742.98			
				Revaluos			
				\$0.00			
				\$0.00			
				Reservas			
				\$0.00			
				\$0.00			
				Rectificaciones de Resultados de Ejercicios Anteriores			
				\$19,561.57			
				\$19,561.57			
				Exceso o Insuficiencia en la Actualización de la Hacienda Pública/Patrimonio			
				\$0.00			
				\$0.00			
				Resultado por Posición Monetaria			
				\$0.00			
				\$0.00			
				Resultado por Tenencia de Activos No Monetarios			
				\$0.00			
				\$0.00			
				Total Hacienda Pública / Patrimonio			
				\$218,558,475.73			
				\$93,899,878.08			
				Total Pasivo y Hacienda Pública / Patrimonio			
				\$223,086,124.81			
				\$96,384,743.22			

Bajo protesta de decir verdad declaramos que los Estados Financieros y sus Notas son razonablemente correctos y responsabilidad del emisor.

Cuenta Pública 2017
Estado de Flujo de Efectivo
Del 1o. de Enero al 31 de Marzo de 2017
(Pesos)

Ente Público: COORDINACIÓN METROPOLITANA DE YUCATÁN COMEY

Concepto	2017	2016	Concepto	2017	2016
Flujos de Efectivo de Las Actividades de Operación			Flujos de Efectivo de Las Actividades de Inversión		
Origen	\$5,305,760.08	\$4,799,398.65	Origen	\$0.00	\$14,985.00
Impuestos	\$0.00	\$0.00	Bienes Inmuebles, Infraestructura y Construcciones en Proceso	\$0.00	\$0.00
Cuotas y Aportaciones de Seguridad Social	\$0.00	\$0.00	Bienes Muebles	\$0.00	\$0.00
Contribuciones de Mejoras	\$0.00	\$0.00	Otros Origenes de Inversión	\$0.00	\$14,985.00
Derechos	\$0.00	\$0.00	Aplicación	\$9,225.00	\$14,985.00
Productos de Tipo Corriente	\$0.00	\$0.00	Bienes Inmuebles, Infraestructura y Construcciones en Proceso	\$0.00	\$0.00
Aprovechamientos de Tipo Corriente	\$0.00	\$0.00	Bienes Muebles	\$9,225.00	\$14,985.00
Ingresos por Venta de Bienes y Servicios	\$108,045.00	\$133,026.77	Otras Aplicaciones de Inversión	\$0.00	\$0.00
Ingresos No Comprendidos en Las Fracciones de la Ley de Ingresos Causados en Ejercicios Fiscales Anteriores Pendientes de Liquidación o Pago	\$0.00	\$0.00	Flujos Netos de Efectivo por Actividades de Inversión	-\$9,225.00	\$0.00
Participaciones y Aportaciones	\$0.00	\$0.00	Flujos de Efectivo de Las Actividades de Financiamiento		
Transferencias, Asignaciones, Subsidios y Otras Ayudas	\$5,197,178.00	\$4,664,668.15	Origen	\$3,710,146.37	\$313,473.49
Otros Origenes de Operación	\$537.08	\$1,703.73	Endeudamiento Neto	\$0.00	\$0.00
Aplicación	\$14,362,602.65	\$4,754,184.08	Interno	\$0.00	\$0.00
Servicios Personales	\$1,680,669.20	\$1,340,396.48	Externo	\$0.00	\$0.00
Materiales y Suministros	\$404,109.92	\$551,148.29	Disminución de Activos Financieros	\$2,919.27	\$2,311.89
Servicios Generales	\$3,474,243.66	\$2,845,342.42	Incremento de Otros Pasivos	\$3,707,227.10	\$311,161.60
Transferencias Internas y Asignaciones al Sector Público	\$0.00	\$0.00	Aplicación	\$1,009,146.76	\$10,270.11
Transferencias al Resto del Sector Público	\$0.00	\$0.00	Servicios de la Deuda	\$0.00	\$0.00
Subsidios y Subvenciones	\$0.00	\$0.00	Interno	\$0.00	\$0.00
Ayudas Sociales	\$0.00	\$0.00	Externo	\$0.00	\$0.00
Pensiones y Jubilaciones	\$0.00	\$0.00	Incremento de Activos Financieros	\$1,009,146.76	\$10,270.11
Transferencias a Fideicomisos, Mandatos y Contratos Análogos	\$0.00	\$0.00	Disminución de Otros Pasivos	\$0.00	\$0.00
Transferencias a la Seguridad Social	\$0.00	\$0.00	Flujos Netos de Efectivo por Actividades de Financiamiento	\$2,700,999.61	\$303,203.38
Donativos	\$0.00	\$0.00	Incremento/Disminución Neta en el Efectivo y Equivalentes al Efectivo	-\$6,365,067.96	\$348,417.95
Transferencias al Exterior	\$0.00	\$0.00	Efectivo y Equivalentes al Efectivo al Inicio del Ejercicio	\$108,832,012.70	\$2,240,334.08
Participaciones	\$0.00	\$0.00	Efectivo y Equivalentes al Efectivo al Final del Ejercicio	\$102,466,944.74	\$2,588,752.03
Aportaciones	\$0.00	\$0.00			
Convenios	\$0.00	\$0.00			
Otras Aplicaciones de Operación	\$8,803,579.87	\$17,296.89			
Flujos Netos de Efectivo por Actividades de Operación	-\$9,056,842.57	\$45,214.57			

Bajo protesta de decir verdad declaramos que los Estados Financieros y sus Notas son razonablemente correctos y responsabilidad del emisor.

Cuenta Pública 2017
Estado de Cambios en la Situación Financiera
Del 1o. de Enero al 31 de Marzo de 2017
(Pesos)

Ente Público: COORDINACIÓN METROPOLITANA DE YUCATÁN COMEY

Concepto	Origen	Aplicación	Concepto	Origen	Aplicación
Activo	\$6,367,987.23	\$1,018,371.76	Pasivo	\$3,707,227.10	\$0.00
Activo Circulante	\$6,367,987.23	\$1,009,146.76	Pasivo Circulante	\$3,707,227.10	\$0.00
Efectivo y Equivalentes	\$6,365,067.96	\$0.00	Cuentas por Pagar a Corto Plazo	\$3,707,227.10	\$0.00
Derechos a Recibir Efectivo o Equivalentes	\$2,919.27	\$0.00	Documentos por Pagar a Corto Plazo	\$0.00	\$0.00
Derechos a Recibir Bienes o Servicios	\$0.00	\$1,009,146.76	Porción a Corto Plazo de la Deuda Pública a Largo Plazo	\$0.00	\$0.00
Inventarios	\$0.00	\$0.00	Títulos y Valores a Corto Plazo	\$0.00	\$0.00
Almacenes	\$0.00	\$0.00	Pasivos Diferidos a Corto Plazo	\$0.00	\$0.00
Estimación por Pérdida o Deterioro de Activos Circulantes	\$0.00	\$0.00	Fondos y Bienes de Terceros en Garantía Y/O Administración a Corto Plazo	\$0.00	\$0.00
Otros Activos Circulantes	\$0.00	\$0.00	Provisiones a Corto Plazo	\$0.00	\$0.00
Activo No Circulante	\$0.00	\$9,225.00	Otros Pasivos a Corto Plazo	\$0.00	\$0.00
Inversiones Financieras a Largo Plazo	\$0.00	\$0.00	Pasivo No Circulante	\$0.00	\$0.00
Derechos a Recibir Efectivo o Equivalentes a Largo Plazo	\$0.00	\$0.00	Cuentas por Pagar a Largo Plazo	\$0.00	\$0.00
Bienes Inmuebles, Infraestructura y Construcciones en Proceso	\$0.00	\$0.00	Documentos por Pagar a Largo Plazo	\$0.00	\$0.00
Bienes Muebles	\$0.00	\$9,225.00	Deuda Pública a Largo Plazo	\$0.00	\$0.00
Activos Intangibles	\$0.00	\$0.00	Pasivos Diferidos a Largo Plazo	\$0.00	\$0.00
Depreciación, Deterioro y Amortización Acumulada de Bienes	\$0.00	\$0.00	Fondos y Bienes de Terceros en Garantía Y/O en Administración a Largo Plazo	\$0.00	\$0.00
Activos Diferidos	\$0.00	\$0.00	Provisiones a Largo Plazo	\$0.00	\$0.00
Estimación por Pérdida o Deterioro de Activos No Circulantes	\$0.00	\$0.00	Hacienda Pública/ Patrimonio	\$0.00	\$9,056,842.57
Otros Activos No Circulantes	\$0.00	\$0.00	Hacienda Pública/Patrimonio Contribuido	\$0.00	\$0.00
			Aportaciones	\$0.00	\$0.00
			Donaciones de Capital	\$0.00	\$0.00
			Actualización de la Hacienda Pública / Patrimonio	\$0.00	\$0.00
			Hacienda Pública/Patrimonio Generado	\$0.00	\$9,056,842.57
			Resultados del Ejercicio (Ahorro / Desahorro)	\$0.00	\$9,056,842.57
			Resultados de Ejercicios Anteriores	\$0.00	\$0.00
			Revalúos	\$0.00	\$0.00
			Reservas	\$0.00	\$0.00
			Rectificaciones de Resultados de Ejercicios Anteriores	\$0.00	\$0.00
			Exceso o Insuficiencia en la Actualización de la Hacienda Pública/Patrimonio	\$0.00	\$0.00
			Resultado por Posición Monetaria	\$0.00	\$0.00
			Resultado por Tenencia de Activos No Monetarios	\$0.00	\$0.00

Bajo protesta de decir verdad declaramos que los Estados Financieros y sus Notas son razonablemente correctos y responsabilidad del emisor.

Cuenta Pública 2017
Estado Analítico del Activo
Del 1o. de Enero al 31 de Marzo de 2017
(Pesos)

Ente Público: COORDINACIÓN METROPOLITANA DE YUCATÁN COMEY

Concepto	Saldo Inicial	Cargos del Período	Abonos del Período	Saldo Final	Variación del Período
Activo					
Activo Circulante	\$108,866,709.97	\$8,077,605.90	\$13,436,446.37	\$103,507,869.50	-\$5,358,840.47
Efectivo y Equivalentes	\$108,832,012.70	\$5,415,953.44	\$11,781,021.40	\$102,466,944.74	-\$6,365,067.96
Derechos a Recibir Efectivo o Equivalentes	\$34,697.27	\$20,578.50	\$23,497.77	\$31,778.00	-\$2,919.27
Derechos a Recibir Bienes o Servicios	\$0.00	\$2,641,073.96	\$1,631,927.20	\$1,009,146.76	\$1,009,146.76
Inventarios	\$0.00	\$0.00	\$0.00	\$0.00	\$0.00
Almacenes	\$0.00	\$0.00	\$0.00	\$0.00	\$0.00
Estimación por Pérdida o Deterioro de Activos Circulantes	\$0.00	\$0.00	\$0.00	\$0.00	\$0.00
Otros Activos Circulantes	\$0.00	\$0.00	\$0.00	\$0.00	\$0.00
Activo No Circulante	\$119,569,030.31	\$8,812,804.87	\$8,803,579.87	\$119,578,255.31	\$9,225.00
Inversiones Financieras a Largo Plazo	\$0.00	\$0.00	\$0.00	\$0.00	\$0.00
Derechos a Recibir Efectivo o Equivalentes a Largo Plazo	\$0.00	\$0.00	\$0.00	\$0.00	\$0.00
Bienes Inmuebles, Infraestructura y Construcciones en Proceso	\$110,309,356.47	\$8,803,579.87	\$8,803,579.87	\$110,309,356.47	\$0.00
Bienes Muebles	\$3,055,049.20	\$9,225.00	\$0.00	\$3,064,274.20	\$9,225.00
Activos Intangibles	\$36,124.40	\$0.00	\$0.00	\$36,124.40	\$0.00
Depreciación, Deterioro y Amortización Acumulada de Bienes	-\$714,745.76	\$0.00	\$0.00	-\$714,745.76	\$0.00
Activos Diferidos	\$6,883,246.00	\$0.00	\$0.00	\$6,883,246.00	\$0.00
Estimación por Pérdida o Deterioro de Activos No Circulantes	\$0.00	\$0.00	\$0.00	\$0.00	\$0.00
Otros Activos No Circulantes	\$0.00	\$0.00	\$0.00	\$0.00	\$0.00
Total Activo	\$228,435,740.28	\$16,890,410.77	\$22,240,026.24	\$223,086,124.81	-\$5,349,615.47

Bajo protesta de decir verdad declaramos que los Estados Financieros y sus Notas son razonablemente correctos y responsabilidad del emisor.

Cuenta Pública 2017
Estado Analítico de la Deuda y Otros Pasivos
Del 1o. de Enero al 31 de Marzo de 2017
(Pesos)

Ente Público: COORDINACIÓN METROPOLITANA DE YUCATÁN COMEY

Denominación de las Deudas	Moneda de Contratación	Institución o País Acreedor	Saldo Inicial del Período	Saldo Final del Período
Deuda Pública				
Corto Plazo				
Deuda Interna			\$0.00	\$0.00
Instituciones de Crédito			\$0.00	\$0.00
Títulos y Valores			\$0.00	\$0.00
Arrendamientos Financieros			\$0.00	\$0.00
Deuda Externa			\$0.00	\$0.00
Organismos Financieros Internacionales			\$0.00	\$0.00
Deuda Bilateral			\$0.00	\$0.00
Títulos y Valores			\$0.00	\$0.00
Arrendamientos Financieros			\$0.00	\$0.00
Subtotal a Corto Plazo			\$0.00	\$0.00
Largo Plazo				
Deuda Interna			\$0.00	\$0.00
Instituciones de Crédito			\$0.00	\$0.00
Títulos y Valores			\$0.00	\$0.00
Arrendamientos Financieros			\$0.00	\$0.00
Deuda Externa			\$0.00	\$0.00
Organismos Financieros Internacionales			\$0.00	\$0.00
Deuda Bilateral			\$0.00	\$0.00
Títulos y Valores			\$0.00	\$0.00
Arrendamientos Financieros			\$0.00	\$0.00
Subtotal a Largo Plazo			\$0.00	\$0.00
Otros Pasivos	Peso	Mex.	\$820,421.98	\$4,527,649.08
Total Deuda y Otros Pasivos	Peso	Mex.	\$820,421.98	\$4,527,649.08

Bajo protesta de decir verdad declaramos que los Estados Financieros y sus Notas son razonablemente correctos y responsabilidad del emisor.

Cuenta Pública 2017
Estado de Variación en la Hacienda Pública
Del 1o. de Enero al 31 de Marzo de 2017
(Pesos)

Ente Público: COORDINACIÓN METROPOLITANA DE YUCATÁN COMEY

Concepto	Hacienda Pública/Patrimonio o Contribuido	Hacienda Pública/Patrimonio o Generado de Ejercicios Anteriores	Hacienda Pública/Patrimonio o Generado del Ejercicio	Ajustes por Cambios de Valor	Total
Rectificaciones de Resultados de Ejercicios Anteriores	\$0.00	\$19,561.57	\$0.00	\$0.00	\$19,561.57
Patrimonio Neto Inicial Ajustado del Ejercicio	\$1,892,845.38	\$0.00	\$0.00	\$0.00	\$1,892,845.38
Aportaciones	\$1,892,845.38	\$0.00	\$0.00	\$0.00	\$1,892,845.38
Donaciones de Capital	\$0.00	\$0.00	\$0.00	\$0.00	\$0.00
Actualización de la Hacienda Pública/Patrimonio	\$0.00	\$0.00	\$0.00	\$0.00	\$0.00
Variaciones de la Hacienda Pública/Patrimonio Neto del Ejercicio	\$0.00	\$225,702,911.35	\$0.00	\$0.00	\$225,702,911.35
Resultados del Ejercicio (Ahorro/Desahorro)	\$0.00	\$8,560,996.15	\$0.00	\$0.00	\$8,560,996.15
Resultados de Ejercicios Anteriores	\$0.00	\$217,141,915.20	\$0.00	\$0.00	\$217,141,915.20
Revalúos	\$0.00	\$0.00	\$0.00	\$0.00	\$0.00
Reservas	\$0.00	\$0.00	\$0.00	\$0.00	\$0.00
Hacienda Pública/Patrimonio Neto Final del Ejercicio Anterior	\$1,892,845.38	\$225,722,472.92	\$0.00	\$0.00	\$227,615,318.30
Cambios en la Hacienda Pública/Patrimonio Neto del Ejercicio	\$0.00	\$0.00	\$0.00	\$0.00	\$0.00
Aportaciones	\$0.00	\$0.00	\$0.00	\$0.00	\$0.00
Donaciones de Capital	\$0.00	\$0.00	\$0.00	\$0.00	\$0.00
Actualización de la Hacienda Pública/Patrimonio	\$0.00	\$0.00	\$0.00	\$0.00	\$0.00
Variaciones de la Hacienda Pública/Patrimonio Neto del Ejercicio	\$0.00	\$0.00	-\$9,056,842.57	\$0.00	-\$9,056,842.57
Resultados del Ejercicio (Ahorro/Desahorro)	\$0.00	\$0.00	-\$9,056,842.57	\$0.00	-\$9,056,842.57
Resultados de Ejercicios Anteriores	\$0.00	\$0.00	\$0.00	\$0.00	\$0.00
Revalúos	\$0.00	\$0.00	\$0.00	\$0.00	\$0.00
Reservas	\$0.00	\$0.00	\$0.00	\$0.00	\$0.00
Saldo Neto en la Hacienda Pública/Patrimonio Ejercicio Actual	\$1,892,845.38	\$225,722,472.92	-\$9,056,842.57	\$0.00	\$218,558,475.73

Bajo protesta de decir verdad declaramos que los Estados Financieros y sus Notas son razonablemente correctos y responsabilidad del emisor.

Cuenta Pública 2017
Informe de Pasivos Contingentes
Al 31 de Marzo de 2017
(Pesos)

Ente Público: COORDINACIÓN METROPOLITANA DE YUCATÁN

« NO APLICA »

Bajo protesta de decir verdad declaramos que los Estados Financieros y sus Notas son razonablemente correctos y responsabilidad del emisor.

Cuenta Pública 2017

Notas a los Estados Financieros

Al 31 de Marzo de 2017

(Pesos)

Ente público: COORDINACIÓN METROPOLITANA DE YUCATÁN

NOTAS DE GESTION ADMINISTRATIVA

1. Introducción

Los Estados Financieros de los entes públicos, proveen de información financiera a los principales usuarios de la misma, al Congreso y a los ciudadanos.

El objetivo del presente documento es la revelación del contexto y de los aspectos económicos-financieros más relevantes que influyeron en las decisiones del período, y que deberán ser considerados en la elaboración de los estados financieros para la mayor comprensión de los mismos y sus particularidades.

De esta manera, se informa y explica la respuesta del gobierno a las condiciones relacionadas con la información financiera de cada período de gestión; además, de exponer aquellas políticas que podrían afectar la toma de decisiones en períodos posteriores.

2. Panorama Económico y Financiero

Se informará sobre las principales condiciones económico- financieras bajo las cuales el ente público estuvo operando; y las cuales influyeron en la toma de decisiones de la administración; tanto a nivel local como federal.

En el año 2008 el gobierno del estado inicia con las gestiones para la creación de una Zona Metropolitana de Mérida para la obtención de recursos destinados a la Urbanización de las Zonas Metropolitanas del país, hasta que finalmente el 18 de Junio de 2008 fue publicado en el diario oficial el decreto número 92 por el cual se crea a la Coordinación Metropolitana de Yucatán (COMEY), como un órgano desconcentrado del despacho del gobernador que tiene por objeto brindar asesoría técnica y apoyar al titular del poder ejecutivo del gobierno del estado en la atención y resolución de los diversos asuntos vinculados con el desarrollo integral de las Zonas Metropolitanas de Yucatán y de los centros de desarrollo regional. Al momento de su creación la COMEY contaba con las siguientes áreas: la dirección general y dos jefaturas, la jefatura de planeación y la jefatura de gestión de proyectos, la primera se encargaba de los aspectos administrativos de la entidad, así como del control financiero del Fondo Metropolitano, la segunda se encargaba de la integración de la cartera de proyectos y del análisis, supervisión de los proyectos susceptibles a recibir financiamiento con recursos del Fondo Metropolitano.

3. Autorización e Historia

Se informará sobre:

a) Fecha de creación del ente.

El 28 de junio de 2012, la COMEY cambia su naturaleza jurídica y se crea así mediante decreto número 532 a la Coordinación Metropolitana de Yucatán con el carácter de organismo descentralizado de la Administración Pública Estatal, que tiene entre sus funciones, conducir la política estatal para el desarrollo integral de las zonas metropolitanas y centros de desarrollo integral, así como brindar asesoría técnica y apoyo a las autoridades estatales y municipales para atender y resolver los asuntos vinculados con el desarrollo de las regiones metropolitanas, con el cambio de naturaleza jurídica de la COMEY, se realizaron también cambios a la estructura interna de este organismo, se somete a aprobación de la junta de gobierno una nueva estructura que contempla tres direcciones, seis departamentos y su respectivo personal de coordinación y operativo.

b) Principales cambios en su estructura.

Al inicio de sus actividades como entidad descentralizado pública su Estatuto Orgánico de la Coordinación Metropolitana de Yucatán en el día 14 de Septiembre de 2012, autorizado por la Junta de Gobierno de la COMEY, con fundamento en lo dispuesto por los artículos 68 y 115 fracción VII del Código de la Administración Pública de Yucatán; 7 fracción VIII Y Tercero transitorio del Decreto Número 532.

4. Organización y Objeto Social

Se informará sobre:

a) **Objeto social.**

Es el de mejorar las condiciones de desarrollo de las zonas conurbadas de la ciudad de Mérida y disminuir las desigualdades del desarrollo regional en el Estado.

b) **Principal actividad.**

Conducir la política estatal para el desarrollo integral de las zonas metropolitanas y centros de desarrollo regional, así como brindar asesoría técnica y apoyo a las autoridades estatales y municipales para atender y resolver los asunto vinculados con el desarrollo de las regiones metropolitanas y centro de desarrollo regional de Yucatán.

c) **Ejercicio fiscal.**

Ejercicio fiscal 2016 (período de Enero a diciembre de 2016)

d) Régimen jurídico.

La Coordinación Metropolitana de Yucatán, está registrada ante la S.H.C.P. como Personal moral con Fines no Lucrativos (Título III de la Ley de I.S.R.)

e) Consideraciones fiscales del ente: revelar el tipo de contribuciones que esté obligado a pagar o retener.

La Coordinación Metropolitana de Yucatán, se ubica dentro de las Personas Morales a que se refiere el art. 95 y 102 de la L.I.S.R., por lo que de acuerdo con el art. 93 de la misma ley no se consideran como contribuyente del I.S.R. Pero tiene otras obligaciones como:

- Presentar la declaración y pago provisional mensual de retenciones del Impuesto Sobre la Renta (ISR) por sueldos y salarios.
- Presentar la declaración anual de ISR donde se informe sobre los pagos y retenciones de servicios profesionales.
- Presentar la declaración anual donde se informe sobre las retenciones de los trabajadores que recibieron sueldos y salarios y trabajadores asimilados a salarios.
- Presentar la declaración y pago provisional mensual de ISR por las retenciones realizadas a los trabajadores asimilados a salarios.
- Presentar la declaración informativa anual de Subsidio para el Empleo.
- Presentar la declaración y pago provisional mensual del ISR por las retenciones realizadas por servicios profesionales.

f) Estructura organizacional básica.

Organigrama Maestro.

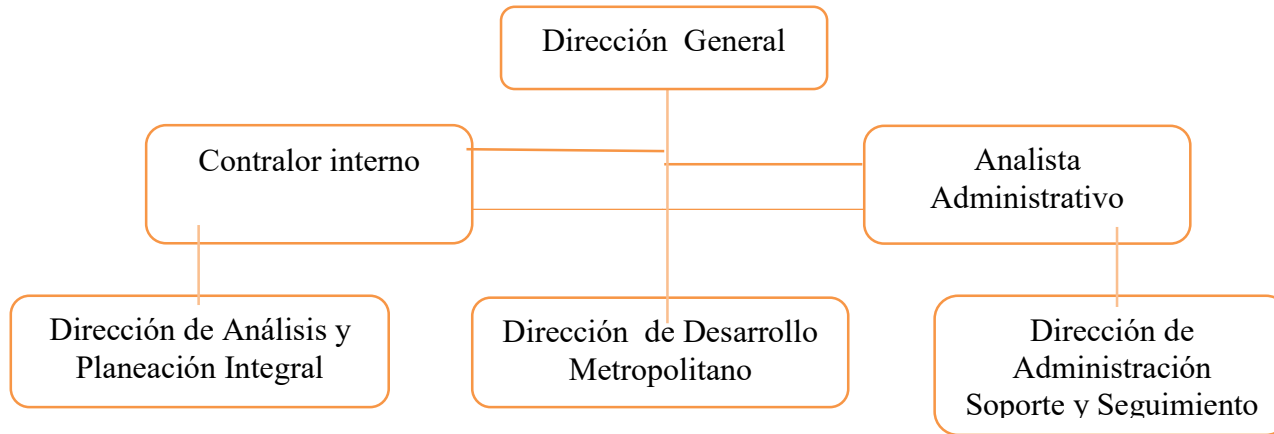

Organigrama Suplementario.

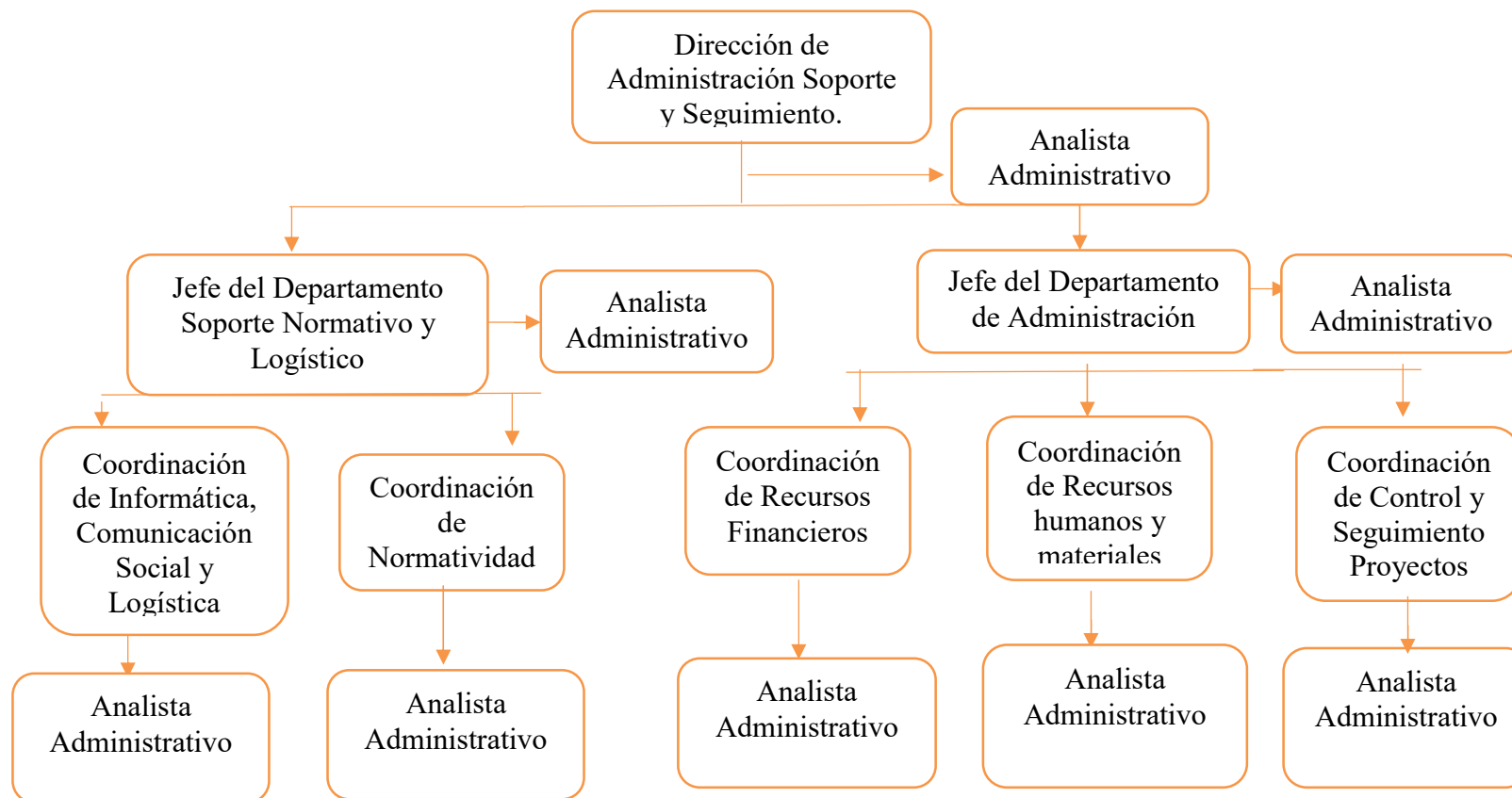

g) Fideicomisos, mandatos y análogos de los cuales es fideicomitente o fideicomisario.

La Coordinación Metropolitana de Yucatán, al 31 de Marzo de 2017, administra el siguiente Fideicomiso:

FIDEICOMISO	FIDUCIARIA	CONTRATO DE FIDEICOMISO	NÚMERO DE FIDEICOMISO	ESTATUS	FECHA DE EXTINCIÓN
FOMEY	Banobras, SNC	Traslativo de Dominio, Administrativo e Inversión	2143	Vigente	-----

5. Bases de Preparación de los Estados Financieros

Se informará sobre:

a) Si se ha observado la normatividad emitida por el CONAC y las disposiciones legales aplicables.

Se ha observado en cierta medida la normatividad emitida por el CONAC y la ley General de Contabilidad Gubernamental (LGCG) para la emisión de los estados financieros contables.

b) La normatividad aplicada para el reconocimiento, valuación y revelación de los diferentes rubros de la información financiera, así como las bases de medición utilizadas para la elaboración de los estados financieros; por ejemplo: costo histórico, valor de realización, valor razonable, valor de recuperación o cualquier otro método empleado y los criterios de aplicación de los mismos.

Todos los eventos que afectan económicamente a la COMEY están cuantificados en términos monetarios y se registran al costo histórico. El costo histórico de las operaciones corresponde al monto erogado para su adquisición conforme a la documentación contable original justificativa y comprobatoria (o bien a su valor estimado o de avalúo, en caso de algún bien).

c) Postulados básicos.

Las bases de preparación de los Estados Financieros de la Coordinación Metropolitana de Yucatán, aplican los Postulados Básicos de sustancia económica, entes públicos, existencia permanente, revelación suficiente, importancia relativa, registro e integración presupuestaria, devengo contable del ingreso, valuación, dualidad económica y consistencia. Sin embargo se encuentra en fase de desarrollo de los diferentes rubros de la información financiera.

d) Normatividad supletoria. En caso de emplear varios grupos de normatividades (normatividades supletorias), deberá realizar la justificación razonable correspondiente, su alineación con los PBCG y a las características cualitativas asociadas descritas en el MCCG (documentos publicados en el Diario Oficial de la Federación, agosto 2009).

No se aplica normatividad contable supletoria.

e) Para las entidades que por primera vez estén implementando la base devengado de acuerdo a la Ley de Contabilidad, deberán:

- Revelar las nuevas políticas de reconocimiento;

Ingresos: **Los Ingresos se reconocen cuando se tiene el derecho de cobro o se devengan de acuerdo a los lineamientos emitidos por el CONAC.**

Con la finalidad de atender a los momentos contables de ingresos se consideran los siguientes lineamientos de registro de registros:

- El momento contable del ingreso estimado es el que se aprueba anualmente por la Junta de gobierno de la COMEY, e incluyen los otros ingresos y beneficios varios, subsidio estatales, federales y de terceros.
- El ingreso modificado consiste en incorporar en su caso, las modificaciones al ingreso aprobado.
- El ingreso devengado se realizará en los siguientes casos:
 1. Cuando se cuente con los elementos que identifiquen el hecho imponible al deudor (acreditado o tercero) y que pueda establecer un importe, emitiendo un documento de pago, señalado fecha límite para realizarlo conforme a las leyes y lineamientos aplicables.
 2. Las transferencias se registrarán al momento de la percepción de los recursos.
 3. Las transferencias federales y estatales se registran con forme al calendario de pago.

Egresos: **Los egresos se encuentran reconocidos al costo histórico en el momento en que se devengan.**

- El gasto comprometido refleja la aprobación por la autoridad competente de un acto administrativo u otro instrumento jurídico que formaliza una relación jurídica con terceros, para la adquisición de bienes y servicios o ejecución de obras. En caso de la obra, el registro del comprometido se realizará al formalizarse con el contrato por autoridad competente.
- El gasto devengado, refleja el reconocimiento de obligaciones de pago a favor de terceros por la recepción de conformidad de bienes, servicios y obras oportunamente contratadas.
- El gasto pagado, refleja la cancelación total o parcial de las obligaciones de pago, que se concreta mediante el desembolso de efectivo o cualquier otro medio de pago.

- Su plan de implementación;

En el inicio de actividades en el ejercicio fiscal de 2012, se comenzó el 01 de Septiembre fue el Momento de la descentralización de la COMEY al despacho del Ejecutivo Estatal y fue hasta el Ejercicio de 2013, que se implemento un instrumento técnico tratando de dar cumplimiento a la Ley de General de Contabilidad Gubernamental.

En el ejercicio de 2016, se implementó un sistema para llevar a cabo la migración de Saldos y dar cumplimiento a la Ley General de Contabilidad Gubernamental. Se adaptó el Plan de Cuentas, el Clasificador por Objeto del Gasto y el Clasificador por Rubro de Ingresos

- Revelar los cambios en las políticas, la clasificación y medición de las mismas, así como su impacto en la información financiera, y

En el ejercicio 2015, en el marco de la Ley General de Contabilidad Gubernamental, la COMEY, realizó la configuración y parametrización en su sistema contable y presupuestal, conforme a las características de estructura, diseño y operación que indica esta Ley. Las adecuaciones consistieron en la adopción de los siguientes instrumentos técnicos: Plan de Cuentas, Clasificador por Objeto del gasto, Clasificador por Rubro de ingresos y Lista de Cuentas.

- Presentar los últimos estados financieros con la normatividad anteriormente utilizada con las nuevas políticas para fines de comparación en la transición a la base devengado.

* Se anexa los estados Financieros

Es importe destacar la adecuación a los criterios de registro en los siguientes rubros:

- Ingresos: En materia del Ingreso se adaptará el clasificador por rubro de ingresos así como las etapas presupuestales del ingreso aprobado, modificado y devengado. Actualmente los ingresos se registran en el momento de su realización o cobro y de la misma forma se reflejan en el resultado del ejercicio; con la adopción en base acumulativa, los ingresos debe reflejar en los resultados de la entidad en el momento en que se devengue, es decir, cuando existe jurídicamente el derecho a su cobro.
- Egresos: En materia de Egresos, se adoptó el clasificador por objeto del gasto emitido por la CONAC. Asimismo se adecuarán los procesos de registros de operaciones para atender los momentos contables del egreso (aprobado, comprometido, devengado, ejercido y pagado)

6. Políticas de Contabilidad Significativas

Se informará sobre:

- a) **Actualización: se informará del método utilizado para la actualización del valor de los activos, pasivos y Hacienda Pública/Patrimonio y las razones de dicha elección. Así como informar de la desconexión o reconexión inflacionaria.**

La valuación de las operaciones del inventario se realiza mediante costeo directo, sólo se integran aquellas erogaciones directas que fueron incurridas en caso de los bienes inmuebles se consideran el costo de la obra, proyectos, estudios etc. El registro de las cuentas de inventarios se realiza por medio de costos históricos, consistentes en acumular los elementos del costo incurridos para la adquisición.

- b) **Informar sobre la realización de operaciones en el extranjero y de sus efectos en la información financiera gubernamental.**

*No aplica

- c) **Método de valuación de la inversión en acciones de Compañías subsidiarias no consolidadas y asociadas.**

*No aplica

d) Sistema y método de valuación de inventarios y costo de lo vendido.

La COMEY cuenta con un inventario de Bienes Muebles, Bienes Inmuebles y Bienes Intangibles, todos ellos registrados con el método de valuación de costeo directo.

e) Beneficios a empleados: revelar el cálculo de la reserva actuarial, valor presente de los ingresos esperados comparado con el valor presente de la estimación de gastos tanto de los beneficiarios actuales como futuros.

* Hasta la fecha no ha surgido la obligación de hacer provisiones por ese concepto

f) Provisiones: objetivo de su creación, monto y plazo.

*No aplica

g) Reservas: objetivo de su creación, monto y plazo.

*No aplica

h) Cambios en políticas contables y corrección de errores junto con la revelación de los efectos que se tendrá en la información financiera del ente público, ya sea retrospectivos o prospectivos.

Se detectaron errores en los bienes muebles en el cual se reclasificó, afectando la cuenta de Cambios por errores contables.

i) **Reclasificaciones:** se deben revelar todos aquellos movimientos entre cuentas por efectos de cambios en los tipos de operaciones.

Mes	Número Documento	Texto	Importe

j) **Depuración y cancelación de saldos.**

Mes	Número Documento	Texto	Importe

7. Posición en Moneda Extranjera y Protección por Riesgo Cambiario

Se informará sobre:

a) Activos en moneda extranjera.

*No aplica

b) Pasivos en moneda extranjera.

*No aplica

c) Posición en moneda extranjera.

*No aplica

d) Tipo de cambio.

No aplica

e) Equivalente en moneda nacional.

*No aplica

Lo anterior, por cada tipo de moneda extranjera que se encuentre en los rubros de activo y pasivo.

Adicionalmente, se informará sobre los métodos de protección de riesgo por variaciones en el tipo de cambio.

8. Reporte Analítico del Activo

Debe mostrar la siguiente información:

- a) Vida útil o porcentajes de depreciación, deterioro o amortización utilizados en los diferentes tipos de activos.
- Al cierre del período de Diciembre de 2016, se realizó la depreciación de acuerdo al porcentaje de los Parámetros de Estimación de Vida útil emitidos por el CONAC en la Guía de Vida Útil estimada y porcentaje de Depreciación.
 - Los activos intangibles (software y licencias) se amortizan en base a la vigencia que tienen, para la cual se adquirieron.

- b) Cambios en el porcentaje de depreciación o valor residual de los activos.

En el presente ejercicio se realizará la depreciación de acuerdo a los parámetros de Estimación de Vida útil emitidos por el CONAC, así como los ajustes pertinentes a los montos de depreciación acumulada.

- c) importe de los gastos capitalizados en el ejercicio, tanto financieros como de investigación y desarrollo.

*No aplica

- d) Riesgos por tipo de cambio o tipo de interés de las inversiones financieras.

*No aplica

- e) Valor activado en el ejercicio de los bienes construidos por la entidad.

*No aplica

- f) Otras circunstancias de carácter significativo que afecten el activo, tales como bienes en garantía, señalados en embargos, litigios, títulos de inversiones entregados en garantías, baja significativa del valor de inversiones financieras, etc.

*No aplica

g) Desmantelamiento de Activos, procedimientos, implicaciones, efectos contables.

*No aplica

h) Administración de activos; planeación con el objetivo de que el ente los utilice de manera más efectiva.

*No aplica

Adicionalmente, se deben incluir las explicaciones de las principales variaciones en el activo, en cuadros comparativos como sigue:

a) Inversiones en valores.

*No aplica

b) Patrimonio de Organismos descentralizados de Control Presupuestario Indirecto.

*No aplica

b) Inversiones en empresas de participación mayoritaria.

*No aplica

c) Inversiones en empresas de participación minoritaria.

*No aplica

e) Patrimonio de organismos descentralizados de control presupuestario directo, según corresponda.

*No aplica

9. Fideicomisos, Mandatos y Análogos

Se deberá informar:

a) Por ramo administrativo que los reporta.

*No aplica

b) Enlistar los de mayor monto de disponibilidad, relacionando aquéllos que conforman el 80% de las disponibilidades.

No aplica

10. Reporte de la Recaudación

a) Análisis del comportamiento de la recaudación correspondiente al ente público o cualquier tipo de ingreso, de forma separada los ingresos locales de los federales.

b) Proyección

PROYECTO	FONDO	CONCEPTO	PRONOSTICO MODIFICADO	INGRESOS RECAUDADOS AL 31 DE MARZO DE 2017	AVENCE DE LA RECAUDACIÓN %
2143	FONDO METROPOLITANO	Obras zona urbana	\$27'533,369.00	\$.00	0%
1413	COORDINACION METROPOLITANA DE YUCATAN	Otorgamiento de Subsidio Estatal	\$17'506,715.00	\$5'197,178.00	30%

de la

recaudación e ingresos en el mediano plazo.

*No aplica

11. Información sobre la Deuda y el Reporte Analítico de la Deuda

a) Utilizar al menos los siguientes indicadores: deuda respecto al PIB y deuda respecto a la recaudación tomando, como mínimo, un período igual o menor a 5 años.

*No aplica

b) Información de manera agrupada por tipo de valor gubernamental o instrumento financiero en la que se consideren intereses, comisiones, tasa, perfil de vencimiento y otros gastos de la deuda.

*No aplica

12. Calificaciones otorgadas

Informar, tanto del ente público como cualquier transacción realizada, que haya sido sujeta a una calificación crediticia.

*No aplica

13. Proceso de Mejora

Se informará de:

- a) Principales Políticas de control interno.

En este ejercicio 2017 estamos en la adecuación de una estructura contable y presupuestal en el sistema SACCG.NET adquirido en el 2015, para estar en cumplimiento con las normas que emite el CONAC y en el marco de la armonización contable.

- b) Medidas de desempeño financiero, metas y alcance.

Se trabajará en el cambio trascendental que es el proceso de armonización contable, para atender en tiempo y forma el nuevo esquema de la contabilidad gubernamental y generando así los beneficios en materia de información financiera, transparencia y rendición de cuentas.

14. Información por Segmentos

Cuando se considere necesario se podrá revelar la información financiera de manera segmentada debido a la diversidad de las actividades y operaciones que realizan los entes públicos, ya que la misma proporciona información acerca de las diferentes actividades operativas en las cuales participa, de los productos o servicios que maneja, de las diferentes áreas geográficas, de los grupos homogéneos con el objetivo de entender el desempeño del ente, evaluar mejor los riesgos y beneficios del mismo, y entenderlo como un todo y sus partes integrantes.

Consecuentemente, esta información contribuye al análisis más preciso de la situación financiera, grados y fuentes de riesgo y crecimiento potencial de negocio.

*No aplica

15. Eventos Posteriores al Cierre

El ente público informará el efecto en sus estados financieros de aquellos hechos ocurridos en el período posterior al que informa, que proporcionan mayor evidencia sobre eventos que le afectan económicamente y que no se conocían a la fecha de cierre.

*No aplica

16. Partes Relacionadas

Se debe establecer por escrito que no existen partes relacionadas que pudieran ejercer influencia significativa sobre la toma de decisiones financieras y operativas.

*No aplica

17. Responsabilidad Sobre la Presentación Razonable de la Información Contable

La Información Contable deberá estar firmada en cada página de la misma e incluir al final la siguiente leyenda: “Bajo protesta de decir verdad declaramos que los Estados Financieros y sus notas, son razonablemente correctos y son responsabilidad del emisor”. Lo anterior, no será aplicable para la información contable consolidada

NOTAS DE DESGLOSE
Del 1ro de Enero al 31 de Marzo de 2017

1. ACTIVO

1. Efectivo y Equivalentes

En el rubro de Efectivo y equivalente tenemos un saldo al 31 de Marzo de \$ 102'466,944.74, de los cuales se compone de efectivo por un monto de \$ 10,000.00 y Bancos/Tesorería hace un total por la cantidad de \$ 5'195,839.55

1. Efectivo

Manejo del Fondo Fijo	Cargos del Responsable	Carta Responsiva	Uso	Importe	Revolvente
José Clemente Escalante Alcocer	Director General	x	Pago de Gastos menores de la Entidad	5,000.00	x
Armando Jesús Lugo Blanco	Director de Administración de Soporte y Seguimiento	x	Pago de Gastos menores de la Entidad	3,000.00	x
David Montañez Rufino	Director de Desarrollo Metropolitano	x	Pago de Gastos menores de la Entidad	2,000.00	x
Total				10,000.00	

2. Derechos a recibir Efectivo y Equivalentes y Bienes o Servicios a Recibir

1. Bancos/Tesorería

Bancos	Responsable y Cargo	Firmas Mancomunadas	Uso del Recurso	Monto	Tipo
Banorte Cta. 7999	Director General. Director de Administración, Soporte y Seguimiento.	Firmas Mancomunadas	Recursos Estatales Recursos Propios	45,558.47	Cuentas Productivas
HSBC Cta. 2945			Recursos Estatales Recursos Propios	3,702.28	x
HSBC Cta. 2978			Manejo de Gastos Indirectos de Obras del Fideicomiso	78.70	x
Banorte Cta. 0168			Empleo Temporal 2014	0.00	x
Banorte Cta. 6312			Convenios de Concesiones de áreas del Parque "Paseo Verde"	10,335.83	x
Banorte Cta. 1969			Ministración del Recurso del Programa Rescate de Espacios Públicos (SEDATU)	0.00	x
Banorte Cta. 8264			Gastos Indirectos del Fondo Metropolitano	1.97	x
Banorte Cta. 2017			Proyecto de Obra Parque Metropolitano Fco de Montejo	3'588,158.75	x
Bancomer Cta.1799	Banobras, SNC		Fid. 2143 Fondo Metropolitano de Yucatán	35,396.23	x
Total				3'683,232.23	

4. Inversiones Temporales.

El saldo representa las inversiones que el Fid. 2143 Fondo Metropolitano de Yucatán al 31 de Diciembre de 2017 por un monto de \$ 98'758,075.97

9. Otros Efectivos y Equivalentes

El saldo representa los Intereses devengados x cobrar a corto plazo al 31 de Diciembre de 2017 por un monto de \$ 15,636.54 del Fid. 2143 Fondo Metropolitano de Yucatán.

3. Derechos a Recibir un Efectivo, Bienes o Servicios a Recibir

El saldo de Deudores Diversos por Cobrar a corto plazo es por la cantidad de \$ 31,778.00, los cuales se integran como sigue:

1. Cuentas por cobrar corto plazo

2. Deudores Diversos por Cobrar a Corto Plazo	Monto	1 a 30 días	1 a 60 días	1 a 90 días	1 a 120 días
Saidy Harfuch Saade	5,000.00				X
Marcial Alejandro Cruz Alayón	10,250.00		X		
Ma Magaly del Socorro Aldana Ortíz	1,500.00				X
Erick German Rodriguez Castillo	3,599.00		X		
Rossy Verónica Quintal Castillo	460.00		X		
José Rolando Bejar Herrera	300.00				X
Jonny Enrique Alvares Campos	40.00	X			
Sergio Gabriel Vermont Echeverria	10,129.00	X			
José Eliseo Ramos Castillo	500.00	X			
Total	31,778.00				

2. Derechos a Recibir Bienes o Servicios

Al inicio del ejercicio 2017 no fue cubierto ningún anticipo por obras.

1. Anticipo a Contratistas por Obras Públicas a Corto Plazo

Inmobiliaria Cumbres de Yucatán, S.A. de C.V.	1'009,146.76				

4. Bienes Disponibles para su Transformación o Consumo (Inventarios)

1.- No se realiza ninguna transformación de bienes por lo tanto no se tiene existencia de inventarios

5. ..Inversiones Financieras

Fideicomiso, Mandatos y Análogos	Monto	Tipo
----------------------------------	-------	------

Fideicomiso	0
-------------	---

Total	0
--------------	----------

Participaciones y Aportaciones de Capital	Monto
---	-------

Aportaciones de Capital	0
-------------------------	---

Total	0
--------------	----------

NOTAS: ACTIVO NO CIRCULANTE

Al 28 del mes de Febrero de 2017, se tiene un saldo en el Activo No Circulante por la cantidad de \$ 119'569,030.31 los cuales está integrado por los siguientes rubros:

Bienes Inmuebles, Infraestructura y Construcciones en Proceso por la cantidad de \$ 110'309,356.47, Bienes Muebles por \$ 3'055,049.20, Activos Intangibles por el monto de \$ 36,124.40 y depreciación de \$714,745.76 y activos diferidos por el monto de \$ 6,883,246.00 los cuales se relacionan en conjunto con los Bienes Muebles.

6. Bienes Inmuebles, Infraestructura y Construcciones en Proceso	Saldo Inicial	Dep. del Ejercicio	Dep. Acumulada	Método	Tasa
Terrenos	0.00		X	X	X
Vivienda	0.00		X	X	X
Edificios no Habitacionales	85'709,359.53		X	X	X
Infraestructura	0.00		X	X	X
Construcciones en Proceso en Bienes en Dominio Público	24'599.996.94		X	X	X
Construcciones Proceso en bienes propios	0.00		X	X	X
Otros Bienes Inmuebles	0.00		X	X	X
TOTAL	110'309,356.47				

Las notas referentes al Rubro de Bienes inmuebles, Infraestructura y Construcciones se conforma como sigue:

La cuenta de Edificios no Habitaciones: esta como sigue: (saldo en el ejercicio de 2014)	\$ 42'435,296.53
En el ejercicio de 2015, se firman las actas de las obras del Recursos FAFEF por la cantidad de	\$ 24'999,573.70
En el ejercicio 2016 se ejecutan obras con rendimientos y remanentes del ejercicio 2015 de	
Recursos de FOMEY	<u>\$ 18'274,489.30</u>
Haciendo un total de Obras terminadas según Cuenta de Edificios no Habitacionales	\$ 85'709,359.53

La cuenta de Construcciones en Proceso de Bienes en Dominio Público se integra como sigue:

Saldo a por la cantidad de:

En el mes de Diciembre se traslada al Rubro de Bienes inmuebles, Infraestructura y Construcciones; Quedando un saldo a la cuenta de Construcciones en Proceso de Bienes en Dominio

\$ 24'599,996.94

Metropolitano Zona Urbano "Paseo Verde" por los siguientes conceptos:

1. Construcción de la Oficinas del Parque Metropolitano CFE,
2. Equipamiento Deportivo en el Parque Metropolitano CONADE y
3. Área de Juegos Infantiles del Recurso SEDATU.

Haciendo un total de : Bienes inmuebles, Infraestructura y Construcciones **\$ 110'309,356.47**

7. Bienes Muebles	Saldo Inicial	Adquisiciones	Saldos Correctos Total	Corrección de los cargos indebidos	Ajuste y/o Depreciación	Saldos Después De Depreciación
Mobiliario y Equipo de Administración	484,865.84	0.00	484,865.84	0.00	109,834.56	375,031.28
Otros Mobiliarios y Equipo de Administración	28,168.26	0.00	28,168.26	0.00	10,776.56	17,391.70
Mobiliario y Equipo Educativo y Recreativo	86,716.19	3,599.00	90,315.19	0.00	85,875.74	840.45

Equipo de Computo y Tecnología	31,146.00	5,626.00	36,772.00	0.00	31,071.00	75.00
Equipo e Instrumental Médico y de Laboratorio	0.00	0.00	0.00	0.00	0.00	0.00
Equipo de Transporte	1'658,328.22	0.00	1'658,328.22	0.00	323,269.45	1'335,058.77
Equipo de Defensa y Seguridad	0.00	0.00	0.00	0.00	0.00	0.00
Maquinaria , otros Equipos y Herramientas	765,824.69	0.00	765,824.69	0.00	140,401.76	625,422.93
Colecciones, Obras de Arte y Objetos Valiosos	0.00	0.00	0.00	0.00		0.00
TOTALES	3'055,049.20	0.00	3'064,274.20	0.00	701,229.07	2'353,820.13

8. Activos Intangibles	Saldo Inicial	Adquisiciones	Total	Corrección de los cargos indebidos	Ajuste y/o Depreciación Ajustes	Saldos Correctos
Software	36,124.40	0.00	36,124.40	0.00	13,516.69	22,607.71
Licencias	0.00	0.00	0.00	0.00	0.00	0.00
Otros Activos Intangibles	0.00	0.00	0.00	0.00	0.00	0.00
TOTALES	36,124.40	0.00	36,124.40	0.00	13,516.69	22,607.71

9. Depreciación, Det. y Amort. Acum.	Valor de C/uno	Monto
Est. por Pérdida o Det. de Act. Circulante		
Depreciación de Bienes Muebles		

En el ejercicio de 2014, se efectuó la depreciación a las adquisiciones del período por \$ 9,586.20 y segundo período de 2014 de la depreciación de las adquisiciones según PD-115 31-12-2015 es por un importe de \$ 26,547.14 de este rubro y para este ejercicio 2015, la depreciación fue de \$ 144,204.74 según PD-152 primer período. Con PD-132 31-01-2016 depreciación \$ 2,311.89, en el ejercicio de 2016 la depreciación es de \$ 530,269.15 correspondiente a la PD-114 31-12-2016 \$ 156,699.74 PD 113 31-12-2016 \$ 195,562.53 PD 112 31-12-2016 \$ 30,662.80 PD 111 31-12-2016 \$106,546.78 PD 110 31-12-2016 \$ 50,930.29												
2014-1 \$ 9,586.20												
2014-2 \$ 28,859.03												
2015-1 \$144,204.74												
2016 \$530,269.15												
Depreciación de Activos Intangibles												701,229.07
Software												
Este Sistema de precios Unitarios SINCO WIFI la depreciación DE 2014, en el ejercicio 2015 se adquirió el programa de SAACGNET y 2016												
2014 \$ 1,628.85												
2015 \$ 1,776.89												
2016 se efectuó una tabla de amortización de activos en la PD-113 31-12-2016 \$ 8332.50 y PD-112 31-12-2016 \$ 1778.49												
Total												726,435.81
7. Activos Diferidos	Saldo Inicial	Adquisiciones	Total	Corrección de los cargos indebidos	Ajuste y/o Depreciación Ajustes	Saldos Correctos						
Estudios, Formulación y Evaluación de Proyectos	3'383,246.00	0.00	3'383,246.00	0.00	0.00	3'383,246.00						

Proyecto Ejecutivo "El corchito"	3'500,000.00	0.00	3'500,000.00	0.00	0.00	3'500,000.00
Total	6'883,246.00	0.00	6'883,246.00	0.00	0.00	6'883,246.00

2. PASIVO				
En el Rubro de Cuentas por pagar se tiene un saldo al 28 de Febrero de 2017, por un monto de \$ 6'706,992.05, los cuales se componen de la siguiente manera:				
1. Cuentas por Pagar a Corto Plazo	Monto	Total	1 a 30 días	1 a 60 días
Sueldos Personales por Pagar a Corto Plazo		2,761.86		
Honorarios por pagar a Corto Plazo	2,761.86		X	
Proveedores Por Pagar a Corto Plazo		496,198.63		
Recolecciones Industriales, S.A. de C.V.	2,505.60		X	
Iskra Ocaña Reyes	17,110.00		X	
Patricia Del Socorro Chiu Moreno	7,302.00		X	
Servicios de Limpieza de Yucatán, S.A. de C.V.	5,853.17		X	
Servicios Vanguardistas, S. de R.L. de C.V.	30,000.00		X	
Jonny E. Alvares Campos	278,034.60		X	
Genny Aracelli Rosas Rio	3,579.50		X	
Sanamiento Sana, S.C. de C.V.	900.35		X	
CD Mer, S.A. de C.V.	4,363.34		X	
Circuit Signs, S.A. de C.V.	6,078.40		X	
Otros Proveedores Varios	57,282.00		X	
Eventos y Paquetes del Sureste, S. de R.L. de C.V.	56,341.20		X	

Urbanos de Mérida, S.A. de C.V.	15,000.00		X	
Gaspar Alfonso Canto Marin	11,848.47		X	
Contratistas por Obras Públicas		5´141,426.07		
Contratistas Obras de Sedeculta	5´141,426.07		X	
Retenciones y Contribuciones		1´022,590.14		
ISPT Nómina	545,142.88		X	
Cuotas ISSTEY	62,339.80		X	
10% Retenido S/Honorarios	141,190.94		X	
10% Retenido s/Arrendamiento	17,356.03		X	
Préstamos a ISSTEY	17,371.75		X	
Impuestos sobre Remuneraciones	142,147.50		X	
Aportaciones Patronales ISSTEY	74,919.05		X	
Inst. de Cap. de la Ind. de la Construcción	6,320.63		X	
Secretaria de Administración y finanzas del Edo de Yucatán	15,801.56		X	
Otras cuentas por pagar a corto plazo		44,015.35		X
Armando Jesús Lugo Blanco	13.10		X	
Mauricio Escalante Alpizar	17,638.81			X
Maria Ximena Riancho Cámara	26,363.44			
TOTAL		\$6´706,992.05		

II) NOTAS AL ESTADO DE ACTIVIDADES

Ingresos de Gestión

INGRESOS Y OTROS BENEFICIOS

1. Transferencias, Asignaciones, Subsidios y otras ayudas

Monto
\$2'931,405.08

NOTA 1:

El presupuesto de ingreso autorizado se integra de la siguiente manera:
Al inicio del Ejercicio de 2017, se autorizó un presupuesto por el importe de \$ 45'040,384.00:
Presupuesto asignado para el 2143 Fondo Metropolitano de Yucatán es de \$ 27'533,669.00
El Subsidio Estatal para la Operación de la Coordinación Metropolitana de Yucatán \$ 17'506,715.00
Se ha ministrado en el ejercicio 2017, por el Subsidio Estatal y Fid. 2143 Fondo Metropolitano de Yucatán, Por un monto total de \$ 1'524,679.00, la obtención de Otros Ingresos Propios por un valor de \$43,715.00 y los Ingresos Financieros por intereses de las cuentas bancarias por un importe de \$ 23.71.
En total se recibieron en este Ejercicio el importe de \$ 1'568,417.71. (SON:UN MILLÓN QUINIENTOS SESENTA Y SESENTA Y OCHO MIL CUATROCIENTOS DIESESIETE PESOS 17/100 MONEDA NACIONAL)

El presupuesto de Egreso autorizado para el Ejercicio de 2017, es la cantidad de \$ 45'040,084.00, de los cuales se describe como sigue:

Subsidio Estatal (Gastos de Operación COMEY 2017)	\$ 17'506,715.00
Presupuesto asignado para el 2143 Fondo Metropolitano de Yucatán es de	\$ 27'533,369.00
Total de Presupuesto Autorizado Ejercicio 2016	<u>\$ 45'040,084.00</u>

Subsidio Estatal Ministrado y Ejercido 2017, es por	\$ 1'341,824.00,
Más: Fid. 2143 Fondo Metropolitano de Yucatán 2016	<u>\$ 1'524,679.00</u>
Total de Ingresos en el mes de Febrero de 2017	<u>\$ 2'866,503.00</u>

GASTOS Y OTRAS PERDIDAS

Gastos de Funcionamiento

Servicios personales

Materiales y suministros

\$ 12'127,099.82

886,747.48

266,632.63

Servicios generales	2'170,139.84
Transferencias, Asignaciones, Subsidios y Otras Ayudas	0.00
Bienes Muebles	0.00
Inversión Pública	8'803,579.87
Otros gastos y Pérdidas	0.00
Resultados del Ejercicio (Ahorro y Desahorro)	<u>\$(9'195,694.74)</u>

III) NOTAS AL ESTADO DE VARIACIÓN EN LA HACIENDA PÚBLICA

Aportaciones

Al inicio del Ejercicio correspondiente al 2017, el Rubro de Aportaciones es de \$ 1'892,845.38
 Total de Aportaciones al 28 de Febrero \$ 1'892,845.38

Resultados de Ejercicios anteriores

NOTA:1

Al inicio del Ejercicio correspondiente al 2017, el Rubro de Resultados de ejercicios anteriores tiene un total al final del ejercicio 2016 de \$ 91'976,742.98; Más el Resultado del Ejercicio de 2017 \$(9'056,842.57)

NOTA:2

Resultados de Ejercicio (Ahorro/Desahorro):

En el mes de Enero de 2017 se obtiene un desahorro por \$ (9'195,694.74), en consecuencia de que el recurso llego en el mes de Noviembre de 2016 no habiéndose aperturado el contrato por la construcción de la obra Auditoria de Paseo Henequenes por lo consiguiente en el mes de Enero se firma el contrato de la obra mencionada y se efectúa el cargo de gastos de inversión, por este motivo aparece con un déficit en el

registro en los Estados de Resultados de este mes por \$9'997,543.24; al 31 de Marzo de 2017 se obtiene un desahorro acumulativo de (9'056,842.57) siendo este el patrimonio generado del período.

NOTA:3

Resultados del Ejercicios anteriores COMEY

Al cierre del ejercicio de 2016 se integró el importe de \$ 225'702,911.35

Mismos por cambio de política en los registros contables de la Secretaria de Administración y Finanzas (SAF) se incluyeron los resultados del Fondo Metropolitano dichos importes son al 31 de diciembre de 2016, y es por un monto de \$ 98'809,108.74.

Se está considerando la acción de no seguir considerándolo en nuestros Estados Financieros hasta esperar el resultado de esta auditoría, Esto es en virtud de que las acciones que realiza la COMEY es lo siguiente:

- proponer mecanismos de coordinación a las autoridades en los problemas inherentes al desarrollo metropolitano
- proporciona información para el desarrollo de proyectos de corto mediano y largo plazo
- coordina la política de desarrollo metropolitano a través del establecimiento de acuerdos entre los niveles de gobierno
- propicia estudios que permitan mejorar el conocimiento sobre los fenómenos socioeconómicos territoriales y ambientales
- realiza integra y ejecuta estudios y programas proyectos acciones y obras de infraestructura y equipamiento
- así como también la COMEY administra el Fondo Metropolitano sin injerencia en los recursos, por lo tanto no se está contabilizando en este trimestre de 2017 ningún registro del fideicomiso.

IV) NOTAS AL ESTADO DE FLUJOS DE EFECTIVO

1.-Efectivo y equivalentes.- al 28 de Febrero de 2017, se tiene un saldo de \$103'979,552.06 en el rubro de Efectivo en Bancos- Tesorería los cuales se integran en el Estado de flujo de efectivo.		
	2017	2016
Efectivo en Bancos- Tesorería	103'979,552.06	2'428,807.69
Efectivo en Bancos- Dependencias		
Inversiones temporales		
Fondo con afectación específica		
Depósitos de Fondos de terceros y otros		
Total de Efectivo y Equivalentes	103'979,552.06	2'428,807.69

3. Conciliación de los Flujos de Efectivo Netos de las Actividades de Operación y la Cuenta de Ahorro/Desahorro antes de Rubros Extraordinarios.		
	2017	2016
Ahorro/Desahorro antes de rubros Extraordinarios	\$(9'056,842.57)	\$ 4,821.71
Movimientos de partidas (o rubros que nos afectan al efectivo)		
Depreciación	0.00	0.00
Amortización	0.00	0.00
Incrementos en las Provisiones	0.00	0.00
Incrementos en inversiones producidos por revaluación	0.00	0.00
Ganancia/pérdida en ventad de propiedad, planta y equipo	0.00	0.00
Incremento en cuentas por cobrar	0.00	0.00
Partidas extraordinarias	0.00	0.00

V) CONCILIACIÓN ENTRE LOS INGRESOS PRESUPUESTARIOS Y CONTABLES, ASI COMO ENTRE LOS EGRESOS PRESUPUESTARIOS Y LOS GASTOS CONTABLES

Coordinación Metropolitana de Yucatán		
Conciliación entre los Ingresos Presupuestarios y Contables		
Correspondiente del 1o. al 31 de Marzo de 2017		
(Cifras en Pesos)		
1. Ingresos Presupuestarios		\$5´197,178.00
2. Más ingresos contables no presupuestarios		\$108.582.08
Incremento por variación de inventarios		
Disminución del exceso de estimaciones por pérdida o deterioro u obsolescencia		
Disminución del exceso de provisiones		
Otros ingresos y beneficios varios	\$108,582.08	
Otros ingresos contables no presupuestarios		
3. Menos ingresos presupuestarios no contables		
Productos de capital		
Aprovechamientos capital		
Ingresos derivados de financiamientos		
Otros Ingresos presupuestarios no contables		
4. Ingresos Contables (4 = 1 + 2 - 3)		\$5´305.760.08

Coordinación Metropolitana de Yucatán		
Conciliación entre los Egresos Presupuestarios y los Gastos Contables		
Correspondiente del 1ro al 28 de Febrero de 2017		
1. Total de egresos (presupuestarios)		\$14'362,602.65

2. Menos egresos presupuestarios no contables		\$0.00
Mobiliario y equipo de administración	0.00	
Mobiliario y equipo educacional y recreativo	0.00	
Equipo e instrumental médico y de laboratorio	0.00	
Vehículos y equipo de transporte	0.00	
Equipo de defensa y seguridad	0.00	
Maquinaria, otros equipos y herramientas	0.00	
Activos biológicos	0.00	
Bienes inmuebles	0.00	
Activos intangibles	0.00	
Obra pública en bienes propios	0.00	
Acciones y participaciones de capital	0.00	
Compra de títulos y valores	0.00	
Inversiones en fideicomisos, mandatos y otros análogos	0.00	
Provisiones para contingencias y otras erogaciones especiales	0.00	

Amortización de la deuda publica	0.00
Adeudos de ejercicios fiscales anteriores (ADEFAS)	0.00
Otros Egresos Presupuestales No Contables	0.00

3. Más Gasto Contables No Presupuestales		\$10,501.31
Estimaciones, depreciaciones, deterioros, obsolescencia y amortizaciones	\$0.00	
Provisiones		
Disminución de inventarios		
Aumento por insuficiencia de estimaciones por pérdida o deterioro u obsolescencia		
Aumento por insuficiencia de provisiones		
Otros Gastos	1,276.31	
Otros Gastos Contables No Presupuestales	9,225.00	

4. Total de Gasto Contable (4 = 1 - 2 + 3)

\$14'373,103.96

NOTAS DE MEMORIAS (CUENTAS DE ORDEN)

Cuentas de Orden Contables y Presupuestarias:

Contables:

Valores	0
Emisión de obligaciones	0
Avales y garantías	0
Juicios	0
Contratos para Inversión Mediante Proyectos para Prestación de Servicios y Similares	0
Bienes concesionados o en comodato	0

	CARGO	ABONO
Ley de ingresos Estimada	45'040,084.00	
Ley de ingresos por Ejecutar		0.00
Modificaciones a la Ley de Ingresos Estimada	40'842,906.00	
Ley de ingresos Devengada	0.00	
Ley de ingresos Recaudada		5'305,736.88

Cuentas de Egresos	CARGO	ABONO
Presupuesto de Egreso Autorizado		45'040,084.00
Presupuesto de Egreso por Ejercer	31'775,107.52	0.00
Modificaciones al Presupuesto de Egreso Autorizado		1'108,127.48
Presupuesto de Egreso Comprometido	0.00	0.00
Presupuesto de Egreso Devengado	1'383,757.45	0.00
Presupuesto de Egreso Ejercido	0.00	0.00
Presupuesto de Egreso Pagado	12'989,346.51	0.00

Bajo protesta de decir la verdad declaramos que los Estados Financieros y sus notas son razonablemente correctos y responsabilidad del emisor.

ANEXO PRESUPUESTAL

Cuenta Pública 2017
Ente Público: COORDINACIÓN METROPOLITANA DE YUCATÁN COMEY
Estado Analítico de Ingresos
Del 1o. de Enero al 31 de Marzo de 2017
(Pesos)

Rubro de Ingresos	Estimado 1	Ampliaciones y Reducciones 2	Modificado 3 = (1 + 2)	Devengado 4	Recaudado 5	Diferencia 6 = (5 - 1)
Impuestos	\$0.00	\$0.00	\$0.00	\$0.00	\$0.00	\$0.00
Cuotas y Aportaciones de Seguridad Social	\$0.00	\$0.00	\$0.00	\$0.00	\$0.00	\$0.00
Contribuciones de Mejoras	\$0.00	\$0.00	\$0.00	\$0.00	\$0.00	\$0.00
Derechos	\$0.00	\$0.00	\$0.00	\$0.00	\$0.00	\$0.00
Productos	\$0.00	\$0.00	\$0.00	\$0.00	\$0.00	\$0.00
Corriente	\$0.00	\$0.00	\$0.00	\$0.00	\$0.00	\$0.00
Capital	\$0.00	\$0.00	\$0.00	\$0.00	\$0.00	\$0.00
Aprovechamientos	\$0.00	\$0.00	\$0.00	\$0.00	\$0.00	\$0.00
Corriente	\$0.00	\$0.00	\$0.00	\$0.00	\$0.00	\$0.00
Capital	\$0.00	\$0.00	\$0.00	\$0.00	\$0.00	\$0.00
Ingresos por Ventas de Bienes y Servicios	\$0.00	\$108,582.08	\$108,582.08	\$108,582.08	\$108,582.08	\$108,582.08
Participaciones y Aportaciones	\$0.00	\$0.00	\$0.00	\$0.00	\$0.00	\$0.00
Transferencias, Asignaciones, Subsidios y Otras Ayudas	\$4,197,178.00	\$1,000,000.00	\$5,197,178.00	\$5,197,178.00	\$5,197,178.00	\$1,000,000.00
Ingresos Derivados de Financiamientos	\$0.00	\$0.00	\$0.00	\$0.00	\$0.00	\$0.00
Total	\$4,197,178.00	\$1,108,582.08	\$5,305,760.08	\$5,305,760.08	\$5,305,760.08	\$1,108,582.08
Ingresos del Gobierno	\$0.00	\$0.00	\$0.00	\$0.00	\$0.00	\$0.00
Impuestos	\$0.00	\$0.00	\$0.00	\$0.00	\$0.00	\$0.00
Contribuciones de Mejoras	\$0.00	\$0.00	\$0.00	\$0.00	\$0.00	\$0.00
Derechos	\$0.00	\$0.00	\$0.00	\$0.00	\$0.00	\$0.00
Productos	\$0.00	\$0.00	\$0.00	\$0.00	\$0.00	\$0.00
Corriente	\$0.00	\$0.00	\$0.00	\$0.00	\$0.00	\$0.00
Capital	\$0.00	\$0.00	\$0.00	\$0.00	\$0.00	\$0.00
Aprovechamientos	\$0.00	\$0.00	\$0.00	\$0.00	\$0.00	\$0.00
Corriente	\$0.00	\$0.00	\$0.00	\$0.00	\$0.00	\$0.00
Capital	\$0.00	\$0.00	\$0.00	\$0.00	\$0.00	\$0.00
Participaciones y Aportaciones	\$0.00	\$0.00	\$0.00	\$0.00	\$0.00	\$0.00
Transferencias, Asignaciones, Subsidios y Otras Ayudas	\$0.00	\$0.00	\$0.00	\$0.00	\$0.00	\$0.00
Ingresos de Organismos y Empresas	\$4,197,178.00	\$1,108,582.08	\$5,305,760.08	\$5,305,760.08	\$5,305,760.08	\$1,108,582.08
Cuotas y Aportaciones de Seguridad Social	\$0.00	\$0.00	\$0.00	\$0.00	\$0.00	\$0.00
Ingresos por Ventas de Bienes y Servicios	\$0.00	\$108,582.08	\$108,582.08	\$108,582.08	\$108,582.08	\$108,582.08
Transferencias, Asignaciones, Subsidios y Otras Ayudas	\$4,197,178.00	\$1,000,000.00	\$5,197,178.00	\$5,197,178.00	\$5,197,178.00	\$1,000,000.00
Ingresos Derivados de Financiamiento	\$0.00	\$0.00	\$0.00	\$0.00	\$0.00	\$0.00
Ingresos Derivados de Financiamientos	\$0.00	\$0.00	\$0.00	\$0.00	\$0.00	\$0.00
Total	\$4,197,178.00	\$1,108,582.08	\$5,305,760.08	\$5,305,760.08	\$5,305,760.08	\$1,108,582.08

Bajo protesta de decir verdad declaramos que los Estados Financieros y sus Notas son razonablemente correctos y responsabilidad del emisor.

Cuenta Pública 2017
Ente Público: COORDINACIÓN METROPOLITANA DE YUCATÁN COMEY
Estado Analítico del Ejercicio del Presupuesto de Egresos
Clasificación Administrativa
Del 1o. de Enero al 31 de Marzo de 2017
(Pesos)

Concepto	Aprobado 1	Ampliaciones/ (Reducciones) 2	Modificado 3 = (1 + 2)	Devengado 4	Pagado 5	Subejercicio 6 = (3 - 4)
COORDINACIÓN METROPOLITANA DE YUCATÁN COMEY	\$4,197,178.00	\$10,500,252.58	\$14,697,430.58	\$14,362,602.65	\$14,362,602.65	\$334,827.93

Bajo protesta de decir verdad declaramos que los Estados Financieros y sus Notas son razonablemente correctos y responsabilidad del emisor.

Cuenta Pública 2017
Ente Público: COORDINACIÓN METROPOLITANA DE YUCATÁN COMEY
Estado Analítico del Ejercicio del Presupuesto de Egresos
Clasificación Económica (por Tipo de Gasto)
Del 1o. de Enero al 31 de Marzo de 2017
(Pesos)

Concepto	Aprobado 1	Ampliaciones/ (Reducciones) 2	Modificado 3 = (1 + 2)	Devengado 4	Pagado 5	Subejercicio 6 = (3 - 4)
Gasto Corriente	\$3,836,880.00	\$2,056,970.71	\$5,893,850.71	\$5,559,022.78	\$5,559,022.78	\$334,827.93
Gasto de Capital	\$360,298.00	\$8,443,281.87	\$8,803,579.87	\$8,803,579.87	\$8,803,579.87	\$0.00
Amortización de la Deuda y Disminución de Pasivos	\$0.00	\$0.00	\$0.00	\$0.00	\$0.00	\$0.00
Pensiones y Jubilaciones	\$0.00	\$0.00	\$0.00	\$0.00	\$0.00	\$0.00
Participaciones	\$0.00	\$0.00	\$0.00	\$0.00	\$0.00	\$0.00
Total del Gasto	\$4,197,178.00	\$10,500,252.58	\$14,697,430.58	\$14,362,602.65	\$14,362,602.65	\$334,827.93

Bajo protesta de decir verdad declaramos que los Estados Financieros y sus Notas son razonablemente correctos y responsabilidad del emisor.

Cuenta Pública 2017
Ente Público: COORDINACIÓN METROPOLITANA DE YUCATÁN COMEY
Estado Analítico del Ejercicio del Presupuesto de Egresos
Clasificación por Objeto del Gasto (Capítulo y Concepto)
Del 1o. de Enero al 31 de Marzo de 2017
(Pesos)

Concepto	Aprobado	Ampliaciones/ (Reducciones)	Modificado	Devengado	Pagado	Subejercicio
	1	2	3 = (1 + 2)	4	5	6 = (3 - 4)
Servicios Personales	\$1,542,692.00	\$327,150.00	\$1,869,842.00	\$1,680,669.20	\$1,680,669.20	\$189,172.80
Remuneraciones al Personal de Carácter Permanente	\$1,143,171.00	\$0.00	\$1,143,171.00	\$1,125,888.00	\$1,125,888.00	\$17,283.00
Remuneraciones al Personal de Carácter Transitorio	\$0.00	\$0.00	\$0.00	\$0.00	\$0.00	\$0.00
Remuneraciones Adicionales y Especiales	\$1,428.00	\$99,450.00	\$100,878.00	\$99,716.82	\$99,716.82	\$1,161.18
Seguridad Social	\$265,112.00	-\$25,800.00	\$239,312.00	\$102,626.40	\$102,626.40	\$136,685.60
Otras Prestaciones Sociales y Económicas	\$44,412.00	\$308,550.00	\$352,962.00	\$352,437.98	\$352,437.98	\$524.02
Previsiones	\$0.00	\$0.00	\$0.00	\$0.00	\$0.00	\$0.00
Pago de Estímulos a Servidores Públicos	\$88,569.00	-\$55,050.00	\$33,519.00	\$0.00	\$0.00	\$33,519.00
Materiales y Suministros	\$417,385.00	\$788.71	\$418,173.71	\$404,109.92	\$404,109.92	\$14,063.79
Materiales de Administración, Emisión de Documentos y Artículos Oficiales	\$61,855.00	\$25,000.00	\$86,855.00	\$75,334.96	\$75,334.96	\$11,520.04
Alimentos y Utensilios	\$12,000.00	\$66,638.71	\$78,638.71	\$78,501.94	\$78,501.94	\$136.77
Materias Primas y Materiales de Producción y Comercialización	\$0.00	\$0.00	\$0.00	\$0.00	\$0.00	\$0.00
Materiales y Artículos de Construcción y de Reparación	\$0.00	\$9,900.00	\$9,900.00	\$9,892.38	\$9,892.38	\$7.62
Productos Químicos, Farmacéuticos y de Laboratorio	\$0.00	\$1,100.00	\$1,100.00	\$1,065.45	\$1,065.45	\$34.55
Combustibles, Lubricantes y Aditivos	\$333,530.00	-\$110,500.00	\$223,030.00	\$222,685.77	\$222,685.77	\$344.23
Vestuario, Blancos, Prendas de Protección y Artículos Deportivos	\$0.00	\$0.00	\$0.00	\$0.00	\$0.00	\$0.00
Materiales y Suministros para Seguridad	\$0.00	\$0.00	\$0.00	\$0.00	\$0.00	\$0.00
Herramientas, Refacciones y Accesorios Menores	\$10,000.00	\$8,650.00	\$18,650.00	\$16,629.42	\$16,629.42	\$2,020.58
Servicios Generales	\$2,237,101.00	\$1,368,734.00	\$3,605,835.00	\$3,474,243.66	\$3,474,243.66	\$131,591.34
Servicios Básicos	\$272,400.00	\$88,300.00	\$360,700.00	\$360,622.15	\$360,622.15	\$77.85
Servicios de Arrendamiento	\$144,000.00	\$588,500.00	\$732,500.00	\$718,321.80	\$718,321.80	\$14,178.20
Servicios Profesionales, Científicos, Técnicos y Otros Servicios	\$954,951.00	\$179,430.00	\$1,134,381.00	\$1,090,630.57	\$1,090,630.57	\$43,750.43
Servicios Financieros, Bancarios y Comerciales	\$34,100.00	-\$290.00	\$33,810.00	\$33,627.40	\$33,627.40	\$182.60
Servicios de Instalación, Reparación, Mantenimiento y Conservación	\$564,200.00	\$256,050.00	\$820,250.00	\$820,025.78	\$820,025.78	\$224.22
Servicios de Comunicación Social y Publicidad	\$0.00	\$227,850.00	\$227,850.00	\$227,776.34	\$227,776.34	\$73.66
Servicios de Traslado y Viáticos	\$11,717.00	\$7,100.00	\$18,817.00	\$17,623.60	\$17,623.60	\$1,193.40
Servicios Oficiales	\$94,100.00	\$125,394.00	\$219,494.00	\$158,710.99	\$158,710.99	\$60,783.01
Otros Servicios Generales	\$161,633.00	-\$103,600.00	\$58,033.00	\$46,905.03	\$46,905.03	\$11,127.97
Transferencias, Asignaciones, Subsidios y Otras Ayudas	\$0.00	\$0.00	\$0.00	\$0.00	\$0.00	\$0.00
Transferencias Internas y Asignaciones al Sector Público	\$0.00	\$0.00	\$0.00	\$0.00	\$0.00	\$0.00
Transferencias al Resto del Sector Público	\$0.00	\$0.00	\$0.00	\$0.00	\$0.00	\$0.00
Subsidios y Subvenciones	\$0.00	\$0.00	\$0.00	\$0.00	\$0.00	\$0.00
Ayudas Sociales	\$0.00	\$0.00	\$0.00	\$0.00	\$0.00	\$0.00

Cuenta Pública 2017
Ente Público: COORDINACIÓN METROPOLITANA DE YUCATÁN COMEY
Estado Analítico del Ejercicio del Presupuesto de Egresos
Clasificación por Objeto del Gasto (Capítulo y Concepto)
Del 1o. de Enero al 31 de Marzo de 2017
(Pesos)

Concepto	Aprobado	Ampliaciones/ (Reducciones)	Modificado	Devengado	Pagado	Subejercicio
	1	2	3 = (1 + 2)	4	5	6 = (3 - 4)
Pensiones y Jubilaciones	\$0.00	\$0.00	\$0.00	\$0.00	\$0.00	\$0.00
Transferencias a Fideicomisos, Mandatos y Otros Análogos	\$0.00	\$0.00	\$0.00	\$0.00	\$0.00	\$0.00
Transferencias a la Seguridad Social	\$0.00	\$0.00	\$0.00	\$0.00	\$0.00	\$0.00
Donativos	\$0.00	\$0.00	\$0.00	\$0.00	\$0.00	\$0.00
Transferencias al Exterior	\$0.00	\$0.00	\$0.00	\$0.00	\$0.00	\$0.00
Bienes Muebles, Inmuebles e Intangibles	\$0.00	\$0.00	\$0.00	\$0.00	\$0.00	\$0.00
Mobiliario y Equipo de Administración	\$0.00	\$0.00	\$0.00	\$0.00	\$0.00	\$0.00
Mobiliario y Equipo Educacional y Recreativo	\$0.00	\$0.00	\$0.00	\$0.00	\$0.00	\$0.00
Equipo e Instrumental Médico y de Laboratorio	\$0.00	\$0.00	\$0.00	\$0.00	\$0.00	\$0.00
Vehículos y Equipo de Transporte	\$0.00	\$0.00	\$0.00	\$0.00	\$0.00	\$0.00
Equipo de Defensa y Seguridad	\$0.00	\$0.00	\$0.00	\$0.00	\$0.00	\$0.00
Maquinaria, Otros Equipos y Herramientas	\$0.00	\$0.00	\$0.00	\$0.00	\$0.00	\$0.00
Activos Biológicos	\$0.00	\$0.00	\$0.00	\$0.00	\$0.00	\$0.00
Bienes Inmuebles	\$0.00	\$0.00	\$0.00	\$0.00	\$0.00	\$0.00
Activos Intangibles	\$0.00	\$0.00	\$0.00	\$0.00	\$0.00	\$0.00
Inversión Pública	\$0.00	\$8,803,579.87	\$8,803,579.87	\$8,803,579.87	\$8,803,579.87	\$0.00
Obra Pública en Bienes de Dominio Público	\$0.00	\$8,803,579.87	\$8,803,579.87	\$8,803,579.87	\$8,803,579.87	\$0.00
Obra Pública en Bienes Propios	\$0.00	\$0.00	\$0.00	\$0.00	\$0.00	\$0.00
Proyectos Productivos y Acciones de Fomento	\$0.00	\$0.00	\$0.00	\$0.00	\$0.00	\$0.00
Inversiones Financieras y Otras Provisiones	\$0.00	\$0.00	\$0.00	\$0.00	\$0.00	\$0.00
Inversiones para el Fomento de Actividades Productivas	\$0.00	\$0.00	\$0.00	\$0.00	\$0.00	\$0.00
Acciones y Participaciones de Capital	\$0.00	\$0.00	\$0.00	\$0.00	\$0.00	\$0.00
Compra de Títulos y Valores	\$0.00	\$0.00	\$0.00	\$0.00	\$0.00	\$0.00
Concesión de Préstamos	\$0.00	\$0.00	\$0.00	\$0.00	\$0.00	\$0.00
Inversiones en Fideicomisos, Mandatos y Otros Análogos	\$0.00	\$0.00	\$0.00	\$0.00	\$0.00	\$0.00
Otras Inversiones Financieras	\$0.00	\$0.00	\$0.00	\$0.00	\$0.00	\$0.00
Provisiones para Contingencias y Otras Erogaciones Especiales	\$0.00	\$0.00	\$0.00	\$0.00	\$0.00	\$0.00
Participaciones y Aportaciones	\$0.00	\$0.00	\$0.00	\$0.00	\$0.00	\$0.00
Participaciones	\$0.00	\$0.00	\$0.00	\$0.00	\$0.00	\$0.00
Aportaciones	\$0.00	\$0.00	\$0.00	\$0.00	\$0.00	\$0.00
Convenios	\$0.00	\$0.00	\$0.00	\$0.00	\$0.00	\$0.00
Deuda Pública	\$0.00	\$0.00	\$0.00	\$0.00	\$0.00	\$0.00
Amortización de la Deuda Pública	\$0.00	\$0.00	\$0.00	\$0.00	\$0.00	\$0.00
Intereses de la Deuda Pública	\$0.00	\$0.00	\$0.00	\$0.00	\$0.00	\$0.00

Cuenta Pública 2017
Ente Público: COORDINACIÓN METROPOLITANA DE YUCATÁN COMEY
Estado Analítico del Ejercicio del Presupuesto de Egresos
Clasificación por Objeto del Gasto (Capítulo y Concepto)
Del 1o. de Enero al 31 de Marzo de 2017
(Pesos)

Concepto	Aprobado	Ampliaciones/ (Reducciones)	Modificado	Devengado	Pagado	Subejercicio
	1	2	3 = (1 + 2)	4	5	6 = (3 - 4)
Comisiones de la Deuda Pública	\$0.00	\$0.00	\$0.00	\$0.00	\$0.00	\$0.00
Gastos de la Deuda Pública	\$0.00	\$0.00	\$0.00	\$0.00	\$0.00	\$0.00
Costo por Coberturas	\$0.00	\$0.00	\$0.00	\$0.00	\$0.00	\$0.00
Apoyos Financieros	\$0.00	\$0.00	\$0.00	\$0.00	\$0.00	\$0.00
Adeudos de Ejercicios Fiscales Anteriores (Adefas)	\$0.00	\$0.00	\$0.00	\$0.00	\$0.00	\$0.00
Total del Gasto	\$4,197,178.00	\$10,500,252.58	\$14,697,430.58	\$14,362,602.65	\$14,362,602.65	\$334,827.93

Bajo protesta de decir verdad declaramos que los Estados Financieros y sus Notas son razonablemente correctos y responsabilidad del emisor.

Cuenta Pública 2017
Ente Público: COORDINACIÓN METROPOLITANA DE YUCATÁN COMEY
Estado Analítico del Ejercicio del Presupuesto de Egresos
Clasificación Funcional (Finalidad y Función)
Del 1o. de Enero al 31 de Marzo de 2017
(Pesos)

Concepto	Aprobado 1	Ampliaciones/ (Reducciones) 2	Modificado 3 = (1 + 2)	Devengado 4	Pagado 5	Subejercicio 6 = (3 - 4)
Gobierno	\$4,197,178.00	\$10,500,252.58	\$14,697,430.58	\$14,362,602.65	\$14,362,602.65	\$334,827.93
Legislación	\$0.00	\$0.00	\$0.00	\$0.00	\$0.00	\$0.00
Justicia	\$0.00	\$0.00	\$0.00	\$0.00	\$0.00	\$0.00
Coordinación de la Política de Gobierno	\$4,197,178.00	\$10,500,252.58	\$14,697,430.58	\$14,362,602.65	\$14,362,602.65	\$334,827.93
Relaciones Exteriores	\$0.00	\$0.00	\$0.00	\$0.00	\$0.00	\$0.00
Asuntos Financieros y Hacendarios	\$0.00	\$0.00	\$0.00	\$0.00	\$0.00	\$0.00
Seguridad Nacional	\$0.00	\$0.00	\$0.00	\$0.00	\$0.00	\$0.00
Asuntos de Orden Público y Seguridad Interior	\$0.00	\$0.00	\$0.00	\$0.00	\$0.00	\$0.00
Otros Servicios Generales	\$0.00	\$0.00	\$0.00	\$0.00	\$0.00	\$0.00
Desarrollo Social	\$0.00	\$0.00	\$0.00	\$0.00	\$0.00	\$0.00
Protección Ambiental	\$0.00	\$0.00	\$0.00	\$0.00	\$0.00	\$0.00
Vivienda y Servicios a la Comunidad	\$0.00	\$0.00	\$0.00	\$0.00	\$0.00	\$0.00
Salud	\$0.00	\$0.00	\$0.00	\$0.00	\$0.00	\$0.00
Recreación, Cultura y Otras Manifestaciones Sociales	\$0.00	\$0.00	\$0.00	\$0.00	\$0.00	\$0.00
Educación	\$0.00	\$0.00	\$0.00	\$0.00	\$0.00	\$0.00
Protección Social	\$0.00	\$0.00	\$0.00	\$0.00	\$0.00	\$0.00
Otros Asuntos Sociales	\$0.00	\$0.00	\$0.00	\$0.00	\$0.00	\$0.00
Desarrollo Económico	\$0.00	\$0.00	\$0.00	\$0.00	\$0.00	\$0.00
Asuntos Económicos, Comerciales y Laborales en General	\$0.00	\$0.00	\$0.00	\$0.00	\$0.00	\$0.00
Agropecuaria, Silvicultura, Pesca y Caza	\$0.00	\$0.00	\$0.00	\$0.00	\$0.00	\$0.00
Combustible y Energía	\$0.00	\$0.00	\$0.00	\$0.00	\$0.00	\$0.00
Minería, Manufacturas y Construcción	\$0.00	\$0.00	\$0.00	\$0.00	\$0.00	\$0.00
Transporte	\$0.00	\$0.00	\$0.00	\$0.00	\$0.00	\$0.00
Comunicaciones	\$0.00	\$0.00	\$0.00	\$0.00	\$0.00	\$0.00
Turismo	\$0.00	\$0.00	\$0.00	\$0.00	\$0.00	\$0.00
Ciencia, Tecnología e Innovación	\$0.00	\$0.00	\$0.00	\$0.00	\$0.00	\$0.00
Otras Industrias y Otros Asuntos Económicos	\$0.00	\$0.00	\$0.00	\$0.00	\$0.00	\$0.00
Otras No Clasificadas en Funciones Anteriores	\$0.00	\$0.00	\$0.00	\$0.00	\$0.00	\$0.00
Transacciones de la Deuda Pública / Costo Financiero de la Deuda	\$0.00	\$0.00	\$0.00	\$0.00	\$0.00	\$0.00
Transferencias, Participaciones y Aportaciones Entre Diferentes Niveles y órdenes de Gobierno	\$0.00	\$0.00	\$0.00	\$0.00	\$0.00	\$0.00
Saneamiento del Sistema Financiero	\$0.00	\$0.00	\$0.00	\$0.00	\$0.00	\$0.00
Adeudos de Ejercicios Fiscales Anteriores	\$0.00	\$0.00	\$0.00	\$0.00	\$0.00	\$0.00
Total del Gasto	\$4,197,178.00	\$10,500,252.58	\$14,697,430.58	\$14,362,602.65	\$14,362,602.65	\$334,827.93

Bajo protesta de decir verdad declaramos que los Estados Financieros y sus Notas son razonablemente correctos y responsabilidad del emisor.

Cuenta Pública 2017
Ente Público: COORDINACIÓN METROPOLITANA DE YUCATÁN COMEY
Estado Analítico del Ejercicio del Presupuesto de Egresos
Gasto por Categoría Programática
Del 1o. de Enero al 31 de Marzo de 2017
(Pesos)

Concepto	Aprobado 1	Ampliaciones/ (Reducciones) 2	Modificado 3 = (1 + 2)	Devengado 4	Pagado 5	Subejercicio 6 = (3 - 4)
Subsidio Sector Social y Privado o Entidades Federativas y Municipios	\$0.00	\$0.00	\$0.00	\$0.00	\$0.00	\$0.00
Sujetos a Reglas de Operación	\$0.00	\$0.00	\$0.00	\$0.00	\$0.00	\$0.00
Otros Subsidios	\$0.00	\$0.00	\$0.00	\$0.00	\$0.00	\$0.00
Desempeño de Las Funciones	\$2,401,544.00	\$1,604,522.00	\$4,006,066.00	\$3,806,980.21	\$3,806,980.21	\$199,085.79
Prestación de Servicios Públicos	\$0.00	\$0.00	\$0.00	\$0.00	\$0.00	\$0.00
Provisión de Bienes Públicos	\$0.00	\$0.00	\$0.00	\$0.00	\$0.00	\$0.00
Planeación, Seguimiento y Evaluación de Políticas Públicas	\$2,401,544.00	\$1,604,522.00	\$4,006,066.00	\$3,806,980.21	\$3,806,980.21	\$199,085.79
Promoción y Fomento	\$0.00	\$0.00	\$0.00	\$0.00	\$0.00	\$0.00
Regulación y Supervisión	\$0.00	\$0.00	\$0.00	\$0.00	\$0.00	\$0.00
Funciones de Las Fuerzas Armadas (Únicamente Gobierno Federal)	\$0.00	\$0.00	\$0.00	\$0.00	\$0.00	\$0.00
Específicos	\$0.00	\$0.00	\$0.00	\$0.00	\$0.00	\$0.00
Proyectos de Inversión	\$0.00	\$0.00	\$0.00	\$0.00	\$0.00	\$0.00
Administrativos y de Apoyo	\$1,795,634.00	\$8,895,730.58	\$10,691,364.58	\$10,555,622.44	\$10,555,622.44	\$135,742.14
Apoyo al Proceso Presupuestario y para Mejorar la Eficiencia Institucional	\$1,795,634.00	\$8,895,730.58	\$10,691,364.58	\$10,555,622.44	\$10,555,622.44	\$135,742.14
Apoyo a la Función Pública y al Mejoramiento de la Gestión	\$0.00	\$0.00	\$0.00	\$0.00	\$0.00	\$0.00
Operaciones Ajenas	\$0.00	\$0.00	\$0.00	\$0.00	\$0.00	\$0.00
Compromisos	\$0.00	\$0.00	\$0.00	\$0.00	\$0.00	\$0.00
Obligaciones de Cumplimiento de Resolución Jurisdiccional	\$0.00	\$0.00	\$0.00	\$0.00	\$0.00	\$0.00
Desastres Naturales	\$0.00	\$0.00	\$0.00	\$0.00	\$0.00	\$0.00
Obligaciones	\$0.00	\$0.00	\$0.00	\$0.00	\$0.00	\$0.00
Pensiones y Jubilaciones	\$0.00	\$0.00	\$0.00	\$0.00	\$0.00	\$0.00
Aportaciones a la Seguridad Social	\$0.00	\$0.00	\$0.00	\$0.00	\$0.00	\$0.00
Aportaciones a Fondos de Estabilización	\$0.00	\$0.00	\$0.00	\$0.00	\$0.00	\$0.00
Aportaciones a Fondos de Inversión y Reestructura de Pensiones	\$0.00	\$0.00	\$0.00	\$0.00	\$0.00	\$0.00
Programas de Gasto Federalizado (Gobierno Federal)	\$0.00	\$0.00	\$0.00	\$0.00	\$0.00	\$0.00
Gasto Federalizado	\$0.00	\$0.00	\$0.00	\$0.00	\$0.00	\$0.00
Participaciones a Entidades Federativas y Municipios	\$0.00	\$0.00	\$0.00	\$0.00	\$0.00	\$0.00
Costo Financiero, Deuda o Apoyos a Deudores y Ahorradores de la Banca	\$0.00	\$0.00	\$0.00	\$0.00	\$0.00	\$0.00
Adeudos de Ejercicios Fiscales Anteriores	\$0.00	\$0.00	\$0.00	\$0.00	\$0.00	\$0.00
Total del Gasto	\$4,197,178.00	\$10,500,252.58	\$14,697,430.58	\$14,362,602.65	\$14,362,602.65	\$334,827.93

Bajo protesta de decir verdad declaramos que los Estados Financieros y sus Notas son razonablemente correctos y responsabilidad del emisor.

POSTURA FISCAL

Cuenta Pública 2017
Ente Público: COORDINACIÓN METROPOLITANA DE YUCATÁN COMEY
Estado Analítico del Ejercicio del Presupuesto de Egresos
Indicadores de Postura Fiscal
Del 1o. de Enero al 31 de Marzo de 2017
(Pesos)

Concepto	Estimado/Aprobado	Devengado	Recaudado/Pagado
I. Ingresos Presupuestarios (I=1+2)	\$4,197,178.00	\$5,305,760.08	\$5,305,760.08
1. Ingresos del Gobierno de la Entidad Federativa	\$0.00	\$0.00	\$0.00
2. Ingresos del Sector Paraestatal	\$4,197,178.00	\$5,305,760.08	\$5,305,760.08
II. Egresos Presupuestarios (II=3+4)	\$4,197,178.00	\$14,362,602.65	\$14,362,602.65
3. Egresos del Gobierno de la Entidad Federativa	\$0.00	\$0.00	\$0.00
4. Egresos del Sector Paraestatal	\$4,197,178.00	\$14,362,602.65	\$14,362,602.65
III. Balance Presupuestario (Superávit o Déficit) (III = I- II)	\$0.00	-\$9,056,842.57	-\$9,056,842.57
Concepto	Estimado	Devengado	Pagado 3
III. Balance Presupuestario (Superávit o Déficit)	\$0.00	-\$9,056,842.57	-\$9,056,842.57
IV. Intereses, Comisiones y Gastos de la Deuda	\$0.00	\$0.00	\$0.00
V. Balance Primario (Superávit o Déficit) (V= III- IV)	\$0.00	-\$9,056,842.57	-\$9,056,842.57
Concepto	Estimado	Devengado	Pagado 3
A. Financiamiento	\$0.00	\$0.00	\$0.00
B. Amortización de la Deuda	\$0.00	\$0.00	\$0.00
C. Endeudamiento ó Desendeudamiento (C = A- B)	\$0.00	\$0.00	\$0.00

Bajo protesta de decir verdad declaramos que los Estados Financieros y sus Notas son razonablemente correctos y responsabilidad del emisor.

RELACIÓN DE BIENES MUEBLES QUE INTEGRAN EL PATRIMONIO

Cuenta Pública 2017
Relación de Bienes Muebles que integran el Patrimonio
Al 31 de Marzo de 2017
(pesos)
Ente Público: COORDINACIÓN METROPOLITANA DE YUCATÁN

Código	Descripción del Bien Mueble	Valor en Libros
BM141301001	MUEBLE MODULAR DE MADERA CON ENTREPAÑOS Y CAJONES COLOR CHOCOLATE	32,600.00
BM141301002	LIBRERO MODULAR DE MADERA CON ENTREPAÑOS Y CAJONES COLOR CHOCOLATE	26,800.00
BM141301003	CENTRO DE TRABAJO EN "L" 3 PZAS. BASE METAL GRIS C/CUBIERTA DE CRISTAL	704.02
BM141301005	TELEFONO MULTILINEA PANASONIC KX-T7730X	1,562.54
BM141301006	TELEFONO MULTILINEA PANASONIC KX-T7730X	1.00
BM141301007	SILLA EJECUTIVA IMITACIÓN PIEL NEGRA COSTURA BLANCA C /RUEDAS	880.04
BM141301008	MINI SPLIT VEC ANTIBIOTIC TECH 18000 BTU's MOD. KF66G	5,129.33
BM141301009	MESA DE CENTRO BASE MADERA Y CUBIERTA DE CRISTAL	1.00
BM141301010	SILLON DE SALA UNA PLAZA VINIPIEL COLOR NEGRO	1.00
BM141301011	SILLON DE SALA DOS PLAZAS VINIPIEL COLOR NEGRO	1.00
BM141301012	ARCHIVERO DE MADERA COLOR CHOCOLATE	11,200.00
BM141301013	REGULADOR ELECTRONICO DE VOLTAJE MICROVOLT INET 1300 PLUS	1.00
BM141301014	MESA REDONDA AVELLANA CON BASE DE ALUMINIO COLOR CHOCOLATE	1,472.47
BM141301015	SILLA DE TRABAJO IMITACIÓN PIEL COLOR CAFÉ	553.16
BM141301016	SILLA DE TRABAJO IMITACIÓN PIEL COLOR CAFÉ	553.16
BM141301017	SILLA DE TRABAJO IMITACIÓN PIEL COLOR CAFÉ	553.16
BM141301018	SILLA DE TRABAJO IMITACIÓN PIEL COLOR CAFÉ	553.16
BM141301019	SILLA DE TRABAJO IMITACIÓN PIEL COLOR CAFÉ	553.16
BM141301020	SILLA DE VISITA CON DESCANSA BRAZOS EN PLIANA NEGRA	2,500.00
BM141301021	SILLA DE VISITA CON DESCANSA BRAZOS EN PLIANA NEGRA	2,500.00
BM141301022	SOFA DE 3 PLAZAS (LOVE-SEAT) COLOR NEGRO	943.04
BM141301023	SOFA DE 3 PLAZAS (LOVE-SEAT) COLOR NEGRO	943.04
BM141301024	SOFA DE 3 PLAZAS (LOVE-SEAT) COLOR NEGRO	943.33
BM141301025	LIBRERO OPP 4 NIVELES	203.08
BM141301026	MESA PARA T.V. DE MADERA	577.92
BM141301027	MINI SPLIT VEC ANTIBIOTIC TECH 18000 BTU's MOD. KF66G	5,129.33
BM141301028	VIDEO/CAÑON PROYECTOR EX-100	1.00
BM141301029	PANTALLA PARA PROYECCIÓN EN PARED	1.00
BM141301030	PINTARRON BLANCO CON PEDESTAL DE .90 X 1.20 MTS.	210.35
BM141301031	MESA OVALADA DE JUNTAS 3.45 X 1.47 COLOR CHOCOLATE	4,608.36
BM141301032	SILLON EJECUTIVO CON DESCANSA BRAZOS DE PIEL NEGRO	462.64
BM141301033	SILLON EJECUTIVO CON DESCANSA BRAZOS DE PIEL NEGRO	462.64
BM141301034	SILLON EJECUTIVO CON DESCANSA BRAZOS DE PIEL NEGRO	462.64
BM141301035	SILLON EJECUTIVO CON DESCANSA BRAZOS DE PIEL NEGRO	462.64
BM141301036	SILLON EJECUTIVO CON DESCANSA BRAZOS DE PIEL NEGRO	462.64
BM141301037	SILLON EJECUTIVO CON DESCANSA BRAZOS DE PIEL NEGRO	462.64
BM141301038	SILLON EJECUTIVO CON DESCANSA BRAZOS DE PIEL NEGRO	462.64
BM141301039	SILLON EJECUTIVO CON DESCANSA BRAZOS DE PIEL NEGRO	462.64
BM141301040	SILLON EJECUTIVO CON DESCANSA BRAZOS DE PIEL NEGRO	462.64
BM141301041	SILLON EJECUTIVO CON DESCANSA BRAZOS DE PIEL NEGRO	462.64

Cuenta Pública 2017
Relación de Bienes Muebles que integran el Patrimonio
Al 31 de Marzo de 2017
(pesos)
Ente Público: COORDINACIÓN METROPOLITANA DE YUCATÁN

Código	Descripción del Bien Mueble	Valor en Libros
BM141301042	SILLON EJECUTIVO CON DESCANSA BRAZOS DE PIEL NEGRO	462.64
BM141301043	MINI SPLIT LG NEO PLASMA 34000 BTU MOD. 53A2CP	17,989.28
BM141301044	ESCRITORIO CON BASE METAL GRIS Y CUBIERTA DE CRISTAL	446.30
BM141301045	SILLA SECRETARIAL CON RUEDAS COLOR NEGRA	1.00
BM141301046	REGULADOR ELECTRONICO DE VOLTAJE MICROVOLT INET 1300 PLUS	1.00
BM141301048	COMPUTADORA DE ESCRITORIO HP PRO-1005 AIO COLOR NEGRA	1.00
BM141301050	ESCRITORIO CON BASE DE MADERA PRENSADA CON CUBIERTA DE VIDRIO COLOR CHOCOLATE	1,056.05
BM141301052	SILLA EJECUTIVA CON FORRO DE MALLA BASE CROMADA CON RUEDAS	1.00
BM141301054	TELEFONO MULTILINEA PANASONIC KX-T7730X	1.00
BM141301055	AIRE ACONDICIONADO DE VENTANA 5000 BTU MOD. LUCO51JGAAO	2,000.00
BM14130056	ARCHIVERO METALICO CON 3 CAJONES COLOR GRIS	663.79
BM141301057	SILLA EJECUTIVA CON BRAZOS DE VINIPIEL C/RUEDAS	462.64
BM141301058	COMPUTADORA DE ESCRITORIO HP PRO-1005 AIO COLOR NEGRA	1.00
BM141301059	MINI SPLIT PRIME DE 12000 BTU's MOD. EMPRC122T	5,684.00
BM141301060	SILLA SECRETARIAL CON RESPALDO TEJIDO CON DESCANSA BRAZOS BASE CROMADA CON RUEDAS	543.02
BM141301061	TELEFONO MULTILINEA PANASONIC KX-T7730X	1.00
BM141301062	SILLA DE VISITA TAPIZADA EN PLIANA NEGRA	1.00
BM141301063	SILLA SECRETARIAL RESPALDO TEJIDO C/RUEDAS NEGRA	1.00
BM141302066	LAPTOP HP 3D DRIVE GUARD, MOD. 6530B	13,076.00
BM141302067	LAPTOP HP MOD. 6530B	13,076.00
BM141302068	SILLA EJECUTIVA FORRADA EN VINIPIEL NEGRA CON REPOSA BRAZOS Y RUEDAS	730.00
BM141302069	ESCRITORIO EJECUTIVO DE FORMICA Y METAL COLOR NEGRO	730.00
BM141302070	LIBRERO MODULAR C/PTAS. COLOR MADERA	1,338.33
BM141302072	TELEVISION DE 40" A COLOR CON ENTRADA RCA COLOR GRIS	1.00
BM141302073	MESA REDONDA DE FORMICA COLOR NEGRO Y MIEL	1,155.83
BM141302075	MESA CIRCULAR PARA JUNTAS 1.20 MTS. COLOR CEREZO, BASE GRIS	1,131.25
BM141302076	SILLA VISITA CON BASE DE METAL FORRADAS C/ PLIANA NEGRA	212.92
BM141302077	SILLA VISITA CON BASE DE METAL FORRADAS C/ PLIANA NEGRA	212.92
BM141302078	SILLA VISITA CON BASE DE METAL FORRADAS C/ PLIANA NEGRA	212.92
BM141302079	SILLA VISITA CON BASE DE METAL FORRADAS C/ PLIANA NEGRA	212.92
BM141302080	MINI SPLIT PRIME DE 12000 BTU's MOD. EMPRC122T	5,684.00
BM141302082	SILLA VISITA CON POSA BRAZOS Y BASE DE METAL FORRADAS C/ PLIANA NEGRA	2,500.00
BM141302083	REGULADOR ELECTRONICO DE VOLTAJE MICROVOLT INET 1300 PLUS	1.00
BM141302084	REFRIGERADOR DE 9 PIES COLOR BLANCO	1,946.67
BM141302085	HORNO DE MICROONDAS DE 1.1p3 MOD. KOR-1N21	737.22
BM141302086	TELEFONO INALAMBRICO DECT ILUMINADO MOD. 2414	1.00
BM141302088	SERVIDOR HP ML 110G7 2MB HD250 SISTEMA OPERATIVO FREEDOS	1.00
BM141302089	TELEFONO MULTILINEA PANASONIC KX-T7730X	1,562.54
BM141302090	SILLA SECRETARIAL CON ARO POZA PIES Y RUEDAS NEGRA	1,037.11
BM141302091	ARCHIVERO FORMICA CON 2 CAJONES GRIS CON NEGRO	433.04

Cuenta Pública 2017
Relación de Bienes Muebles que integran el Patrimonio
Al 31 de Marzo de 2017
(pesos)
Ente Público: COORDINACIÓN METROPOLITANA DE YUCATÁN

Código	Descripción del Bien Mueble	Valor en Libros
BM141302095	REGULADOR ELECTRONICO DE VOLTAJE MICROVOLT INET 1300 PLUS	1.00
BM141302096	AIRE ACONDICIONADO DE VENTANA LG GOLD MOD.LWJ0510ACG	3,017.00
BM141302097	ESCRITORIO CON BASE METAL GRIS Y CUBIERTA DE CRISTAL	1.00
BM141302098	SILLA DE VISITA TAPIZADA EN PLIANA NEGRA	1.00
BM141302099	SILLA SECRETARIAL CON DESCANSA BRASOS TAPIZADA EN PLIANA NEGRA	1.00
BM141303101	SILLA EJECUTIVA IMITACIÓN PIEL NEGRA COSTURA BLANCA C /RUEDAS	850.04
BM141303087	NO BREAK SOLA BASIC C/REG. ELECT 2000 VA MIN CARGA TPGC	594.03
BM141303105	GABINETE METALICO DE 2 PTAS., 3 NIVELES Y UN CAJON C/CHOCOLATE	1,824.88
BM141303107	RELOJ DE PARED ACERO INPLACE	150.36
BM141303109	SILLA EJECUTIVA CON DESCANSA BRAZOS TAPIZADA EN PLIANA NEGRA	480.46
BM141303110	SILLA EJECUTIVA CON DESCANSA BRAZOS TAPIZADA EN PLIANA NEGRA	480.46
BM141303111	GRABADORA DIGITAL PARA VOZ	1.00
BM141303113	REGULADOR ELECTRONICO DE VOLTAJE MICROVOLT INET 1300 PLUS	1.00
BM141303114	COMPUTADORA ENSAMBLADA MONITOR LG MOD. 19M35A-B C/ CPU, TECLADO Y MOUSE LOGITECH	1,627.92
BM141303118	TELEFONO MULTILINEA PANASONIC KX-T7730X	1.00
BM141303119	REGULADOR ELECTRONICO DE VOLTAJE MICROVOLT INET 1300 PLUS	1.00
BM141303120	COMPUTADORA DE ESCRITORIO HP PRO-1005 AIO COLOR NEGRA	1.00
BM141303121	COMPUTADORA DE ESCRITORIO HP PRO-1005 AIO COLOR NEGRA	1.00
BM141303123	COMPUTADORA ENSAMBLADA MONITOR LG MOD. 19M35A-B C/ CPU, TECLADO Y MOUSE LOGITECH	1,875.87
BM141303125	SILLA CON DESCANSA BRAZOS Y RUEDAS TAPIZADA EN PLIANA NEGRA	1.00
BM141303126	SILLA EJECUTIVA CON DESCANSA BRAZOS Y RUEDAS TAPIZADA EN PLIANA NEGRA	1.00
BM141303127	SILLA CON DESCANSA BRAZOS TAPIZADA EN PLIANA NEGRA	1.00
BM141303131	TELEFONO INTELBRAS MODELO PLENO/FL100MS NEGRO	1.00
BM141303134	MINI SPLIT MOD.MSD18E DELUXE LINES	5,129.33
BM141303137	COMPUTADORA ENSAMBLADA MONITOR LG MOD. 19M35A-B C/ CPU, TECLADO Y MOUSE LOGITECH	1,627.92
BM141303138	SILLA CON DESCANSA BRAZOS Y RUEDAS TAPIZADA EN PLIANA NEGRA	1.00
BM141303142	TELEFONO INTELBRAS MODELO PLENO/FL100MS NEGRO	1.00
BM141303144	SILLA DE VISITA TAPIZADA EN PLIANA NEGRA	1.00
BM141303145	SILLA DE VISITA TAPIZADA EN PLIANA NEGRA	1.00
BM141303146	MINI SPLIT PRIME DE 12000 BTU's MOD. EMPRC122T	5,684.00
BM141303160	COMPUTADORA DE ESCRITORIO HP PRO-1005 AIO CON TECLADO Y MOUSE COLOR NEGRA	1.00
BM141303163	ESCRITORIO CON BASE METAL GRIS Y CUBIERTA DE CRISTAL	378.98
BM141303164	ESCRITORIO CON BASE METAL GRIS Y CUBIERTA DE CRISTAL	378.98
BM141303165	TELEFONO INTELBRAS MODELO PLENO/FL100MS NEGRO	1.00
BM141303166	SILLA CON BRAZOS Y RUEDAS TAPIZ PLIANA NEGRA	1.00
BM141303168	MINI SPLIT PRIME DE 12000 BTU'S MOD. EMPRC122	3,602.54
BM141303169	AIRE ACONDICIONADO DE VENTANA 5000 BTU MOD. LUCO51JGAA0	2,000.00
BM141303170	ESCRITORIO CON BASE METAL GRIS Y CUBIERTA DE CRISTAL	378.98
BM141303172	COMPUTADORA ENSAMBLADA MONITOR LG MOD. 19M35A-B C/ CPU, TECLADO Y MOUSE LOGITECH	2,254.05
BM141303175	ESCRITORIO EJECUTIVO FORMICA, MADERA PRENSADA COLOR ROJO CAOBA	730.00

Cuenta Pública 2017
Relación de Bienes Muebles que integran el Patrimonio
Al 31 de Marzo de 2017
(pesos)
Ente Público: COORDINACIÓN METROPOLITANA DE YUCATÁN

Código	Descripción del Bien Mueble	Valor en Libros
BM141303176	TABLET VORAGO PAD-1017 ANDROID NEGRO	363.06
BM141303177	TABLET VORAGO PAD-1017 ANDROID NEGRO	363.06
BM141303178	TABLET VORAGO PAD-1017 ANDROID NEGRO	363.06
BM141303179	TABLET VORAGO PAD-1017 ANDROID NEGRO	363.06
BM141303180	TABLET VORAGO PAD-1017 ANDROID NEGRO	363.06
BM141303181	TABLET VORAGO PAD-1017 ANDROID NEGRO	363.06
BM141303182	TABLET VORAGO PAD-1017 ANDROID NEGRO	363.06
BM141303183	TABLET VORAGO PAD-1017 ANDROID NEGRO	363.06
BM141303184	TABLET VORAGO PAD-1017 ANDROID NEGRO	363.06
BM141303185	TABLET VORAGO PAD-1017 ANDROID NEGRO	363.06
BM141303186	TABLET VORAGO PAD-1017 ANDROID NEGRO	363.06
BM141303187	TABLET VORAGO PAD-1017 ANDROID NEGRO	363.06
BM141303188	TABLET VORAGO PAD-1017 ANDROID NEGRO	363.06
BM141303189	COMPUTADORA ENSAMBLADA MONITOR LG MOD. 19M35A-B C/ CPU, TECLADO Y MOUSE LOGITECH	1,627.93
BM141303190	ESCRITORIO CON BASE DE METAL GRIS Y CUBIERTA DE CRISTAL	378.98
BM141303191	SILLA SECRETARIAL CON DESCANSA BRAZOS Y RUEDAS NEGRA	480.46
BM141303192	SILLA SECRETARIAL CON DESCANSA BRAZOS Y RUEDAS NEGRA	480.45
BM141303193	AIRE ACONDICIONADO DE VENTANA 24000 BTU MOD. LWC243NSMM	4,000.24
BM141303194	SILLA SECRETARIAL CON RUEDAS COLOR NEGRA	1.00
BM141303198	TELEFONO INTELBRAS MODELO PLENO/FL100MS NEGRO	1.00
BM141304049	COMPUTADORA DE ESCRITORIO HP PRO-1005 AIO CON TECLADO Y MOUSE COLOR NEGRA	1.00
BM141304195	LAPTOP HP MOD. 14-R016LA CON WINDOWS 8.1	1,728.61
BM141304196	LAPTOP HP MOD. 14-R016LA CON WINDOWS 8.1	1,728.62
BM141304197	REGULADOR ELECTRONICO DE VOLTAJE MICROVOLT INET 1300 PLUS	1.00
BM141304051	ESCRITORIO CON BASE DE MADERA PRENSADA CON CUBIERTA DE VIDRIO COLOR CHOCOLATE	1,056.05
BM141304053	SILLA EJECUTIVA CON FORRO DE MALLA BASE CROMADA CON RUEDAS	1.00
BM141304201	REGULADOR ELECTRONICO DE VOLTAJE MICROVOLT INET 1300 PLUS	1.00
BM141304202	SILLA EJECUTIVO FORRADA EN VINIPIEL NEGRA CON REPOSA BRAZOS Y RUEDAS	730.00
BM141304203	TELEFONO UNILINEA PANASONIC MOD. KX-TS500ME COLOR BLANCO	162.69
BM141304204	ESCRITORIO CON BASE DE METAL GRIS Y CUBIERTA DE CRISTAL	378.98
BM141304205	MINI SPLIT PRIME DE 12000 BTU's MOD. EMPRC122T	5,684.00
BM141304206	ABANICO DE TECHO COLOR BLANCO	152.08
BM141304209	COMPUTADORA DE ESCRITORIO HP PRO-1005 AIO CON TECLADO Y MOUSE COLOR NEGRA	1.00
BM141304210	AIRE ACONDICIONADO DE VENTANA 24000 BTU MOD.LWC243NSMM	4,000.24
BM141304211	ESCRITORIO EJECUTIVO DE FORMICA , MADERA Y METAL COLOR NEGRO.	1.00
BM141304212	SILLA SEMIEJECUTIVA CON MALLA C/BASE CROMADA Y RUEDAS NEGRA	1,148.40
BM141304213	TELEFONO UNILINEA PANASONIC MOD. KX-TS500ME COLOR BLANCO	1.00
BM141304214	REGULADOR ELECTRONICO DE VOLTAJE MICROVOLT INET 1300 PLUS	1.00
BM141304216	REPRODUCTOR DE DVD COLOR NEGRO	1.00
BM141304218	RELOJ CHECADOR STEREN MOD. CLK915	1,624.26

Cuenta Pública 2017
Relación de Bienes Muebles que integran el Patrimonio
Al 31 de Marzo de 2017
(pesos)
Ente Público: COORDINACIÓN METROPOLITANA DE YUCATÁN

Código	Descripción del Bien Mueble	Valor en Libros
BM141304220	TELEFONO UNILINEA PANASONIC MOD. KX-TS500ME COLOR BLANCO	162.69
BM141304221	REGULADOR ELECTRONICO DE VOLTAJE MICROVOLT ISB DN21132	1.00
BM141304222	SILLA EJECUTIVA CON DESCANSA BRAZOS TAPIZADA EN PLIANA NEGRA	480.45
BM141304225	MONITOR HP MOD. L1710 DE 17" LCD	1.00
BM141304226	CPU HP COMPAQ DC 5850 SMALL FORM FACTOR	1.00
BM141304227	SILLA SEMIEJECUTIVA CON MALLA C/BASE CROMADA Y RUEDAS NEGRA	1,148.40
BM141304228	REGULADOR ELECTRONICO DE VOLTAJE MICROVOLT INET 1300 PLUS	1.00
BM141304229	COMPUTADORA DE ESCRITORIO HP PRO-1005 AIO CON TECLADO Y MOUSE COLOR NEGRA	1.00
BM141304230	SILLA SECRETARIAL CON DESCANSA BRAZOS Y RUEDAS NEGRA	1.00
BM141304231	COMPUTADORA DE ESCRITORIO HP PRO-1005 AIO CON TECLADO Y MOUSE COLOR NEGRA	1.00
BM141304232	ESCRITORIO CON BASE DE METAL GRIS Y CUBIERTA DE CRISTAL	1.00
BM141304233	SILLA EJECUTIVA CON DESCANSA BRAZOS TAPIZADA EN PLIANA NEGRA	480.45
BM141304236	ANAQUEL PARA LA BODEGA DE 30 X 85	202.50
BM141304237	ANAQUEL PARA LA BODEGA DE 30 X 85	202.50
BM141304238	ANAQUEL PARA LA BODEGA DE 30 X 85	202.50
BM141304239	ANAQUEL PARA LA BODEGA DE 30 X 85	202.50
BM141304240	ANAQUEL PARA LA BODEGA DE 30 X 85	202.50
BM141304241	ANAQUEL PARA LA BODEGA DE 30 X 85	202.50
BM141305243	ESCRITORIO EJECUTIVO TIPO "L" DE 4 PIEZAS CON BASE METAL GRIS Y CUBIERTA DE CRISTAL	1.00
BM141305244	MINISPLIT VEC DE 12000 BTU's MOD. SF-12E	7,000.00
BM141305245	ESCRITORIO CON BASE METAL GRIS Y CUBIERTA DE CRISTAL	1.00
BM141305246	SILLA MADERA CON DESCANSA BRAZOS NEGRA	1.00
BM141305247	SILLA MADERA CON DESCANSA BRAZOS NEGRA	1.00
BM141305250	REGULADOR ELECTRONICO DE VOLTAJE MICROVOLT INET 1300 PLUS	1.00
BM141305359	AUTOESTEREO C/USB, MP3, WMA MOD. 15501 CON BOCINAS TK6520 Y ANTENA ELECTRONICA	1.00
BM141305251	REGULADOR ELECTRONICO DE VOLTAJE MICROVOLT INET 1300 PLUS	1.00
BM141305252	MESA PLEGABLE COLOR BLANCA PLASTICO Y METAL MOD. 8148302910	476.97
BM141305253	MESA PLEGABLE COLOR BLANCA PLASTICO Y METAL MOD. 8148302910	476.97
BM141305254	MESA PLEGABLE COLOR BLANCA PLASTICO Y METAL MOD. 8148302910	476.97
BM141305255	SILLA PLEGABLE PLASTICO Y METAL COLOR BLANCA MOD. 8148302906	195.24
BM141305256	SILLA PLEGABLE PLASTICO Y METAL COLOR BLANCA MOD. 8148302906	195.24
BM141305257	SILLA PLEGABLE PLASTICO Y METAL COLOR BLANCA MOD. 8148302906	195.24
BM141305258	SILLA PLEGABLE PLASTICO Y METAL COLOR BLANCA MOD. 8148302906	195.24
BM141305259	SILLA PLEGABLE PLASTICO Y METAL COLOR BLANCA MOD. 8148302906	195.24
BM141305260	SILLA PLEGABLE PLASTICO Y METAL COLOR BLANCA MOD. 8148302906	195.24
BM141305261	SILLA PLEGABLE PLASTICO Y METAL COLOR BLANCA MOD. 8148302906	195.24
BM141305262	SILLA PLEGABLE PLASTICO Y METAL COLOR BLANCA MOD. 8148302906	195.24
BM141305263	SILLA PLEGABLE PLASTICO Y METAL COLOR BLANCA MOD. 8148302906	195.24
BM141305264	SILLA PLEGABLE PLASTICO Y METAL COLOR BLANCA MOD. 8148302906	195.24
BM141305265	SILLA PLEGABLE PLASTICO Y METAL COLOR BLANCA MOD. 8148302906	195.24

Cuenta Pública 2017
Relación de Bienes Muebles que integran el Patrimonio
Al 31 de Marzo de 2017
(pesos)
Ente Público: COORDINACIÓN METROPOLITANA DE YUCATÁN

Código	Descripción del Bien Mueble	Valor en Libros
BM141305266	SILLA PLEGABLE PLASTICO Y METAL COLOR BLANCA MOD. 8148302906	195.24
BM141305267	SILLA PLEGABLE PLASTICO Y METAL COLOR BLANCA MOD. 8148302906	195.24
BM141305268	SILLA PLEGABLE PLASTICO Y METAL COLOR BLANCA MOD. 8148302906	195.24
BM141305269	SILLA PLEGABLE PLASTICO Y METAL COLOR BLANCA MOD. 8148302906	195.24
BM141305270	SISTEMA DE AUDIO PROFESIONAL COLOR NEGRO	1.00
BM141305271	MESA PERSONAL PLEGABLE COLOR BLANCA	200.68
BM141305272	MINICOMPONENTE LG CM4320 160 C/ 2 BOCINAS	1.00
BM141305273	CAÑÓN PROYECTOR INFOCUS COLOR NEGRO	1.00
BM141305274	PANTALLA EPSON STULA 22 VEGA DIMENSIONES 43" X 67"	1.00
BM141305275	MICROFONO CANON DM	1.00
BM141305276	BAFLE AMPLIFICADOR COLOR NEGRO DE 2 VÍAS CON LECTOR DE TARJETA SD MOD. BAF-1585	1.00
BM141305277	BAFLE AMPLIFICADOR COLOR NEGRO DE 2 VÍAS CON LECTOR DE TARJETA SD MOD. BAF-1585	1.00
BM141305278	BAFLE AMPLIFICADOR COLOR NEGRO DE 2 VÍAS CON LECTOR DE TARJETA SD MOD. BAF-1585	1.00
BM141305279	STAND P/BAFLES COLOR NEGRO BAF-1250. BAF-150	1.00
BM141305280	STAND P/BAFLES COLOR NEGRO BAF-1250. BAF-150	1.00
BM141305281	STAND P/BAFLES COLOR NEGRO BAF-1250. BAF-150	1.00
BM141305339	BAFLE AMPLIFICADOR COLOR NEGRO DE 2 VÍAS CON LECTOR DE TARJETA SD MOD. BAF-1595	676.74
BM141305340	BAFLE AMPLIFICADOR COLOR NEGRO DE 2 VÍAS CON LECTOR DE TARJETA SD MOD. BAF-1595	676.74
BM141305282	TELEFONO INALAMBRIICO DECT 6.0 RS-1	1.00
BM141305242	JUEGO DE 2 RADIOS TRANSRECEPTOR PORTATIL COLOR NEGRO	1.00
BM141305283	JUEGO DE 2 RADIOS TRANSRECEPTOR PORTATIL COLOR NEGRO	1.00
BM141305284	VENTILADOR DE PEDESTAL COLOR BLANCO/AZUL MOD. 4601344559	206.11
BM141305285	VENTILADOR DE PEDESTAL COLOR BLANCO/AZUL MOD. 4601344559	206.11
BM141305286	VENTILADOR DE PEDESTAL COLOR BLANCO/AZUL MOD. 4601344559	206.11
BM141305291	TELEFONO INTELBRAS MODELO PLENO/FL100MS NEGRO	1.00
BM141305292	MONITOR HP MOD. L1710	1.00
BM141305293	CPU HP MOD. HSTNC035PSF	1.00
BM141305295	TELEFONO INTELBRAS MODELO PLENO/FL100MS NEGRO	1.00
BM141305296	SILLA CON BRAZOS TAPIZADO EN PLIANA "NEGRO"	1.00
BM141305297	SILLA EJECUTIVA CON DESCANSA BRAZOS TAPIZADA EN PLIANA NEGRA	480.45
BM141305298	AIRE ACONDICIONADO DE VENTANA LG GOLD	4,000.24
BM141305300	COMPUTADORA DE ESCRITORIO HP PRO-1005 AIO CON TECLADO Y MOUSE COLOR NEGRA	1.00
BM141305301	REGULADOR ELECTRONICO DE VOLTAJE MICROVOLT INET 1300 PLUS	1.00
BM141305302	TELEFONO INTELBRAS MODELO PLENO/FL100MS NEGRO	1.00
BM141305303	SILLA SECRETARIAL CON BRAZOS Y RUEDAS NEGRA	406.75
BM141306306	COMPUTADORA APPLE MOD. IMAC COLOR BLANCO	1.00
BM141306308	SILLON EJECUTIVO CON DESCANSA BRAZOS DE VINIPIEL NEGRO	462.64
BM141306309	SILLA DE VISITA CON DESCANSA BRAZOS TAPIZADA EN PLIANA NEGRA	1.00
BM141306310	CREDENZA CON 2 PTAS. FORMICA COLOR CHOCOLATE	1,999.05
BM141306311	MINI SPLIT PRIME DE 12000 BTU'S MOD. EMPRC122T	5,684.00

Cuenta Pública 2017
Relación de Bienes Muebles que integran el Patrimonio
Al 31 de Marzo de 2017
(pesos)
Ente Público: COORDINACIÓN METROPOLITANA DE YUCATÁN

Código	Descripción del Bien Mueble	Valor en Libros
BM141306312	VIDEO/CAMARA CANON COLOR NEGRO	1.00
BM141306313	CAMARA FOTOGRAFICA DIGITAL DE 14 MEGAPIXELES MOD. FINEPIX S22980	1.00
BM141306315	JUEGO DE 2 RADIOS TRANSRECEPTOR PORTATIL COLOR NEGRO	1.00
BM141306316	JUEGO DE 2 RADIOS TRANSRECEPTOR PORTATIL COLOR NEGRO	1.00
BM141306317	JUEGO DE 2 RADIOS TRANSRECEPTOR PORTATIL COLOR NEGRO	1.00
BM141306319	REGULADOR ELECTRONICO DE VOLTAJE ISB MICROVOLT 1300 PLUS	1.00
BM141306320	COMPUTADORA DE ESCRITORIO HP PRO-1005 AIO COLOR NEGRA	1.00
BM141306321	TELEFONO UNILINEA PANASONIC MOD.KXTS500ME COLOR BLANCO	127.38
BM141306322	SILLA CON DESCANSA BRAZOS Y RUEDAS TAPIZADA EN PLIANA NEGRA	1.00
BM141306324	MINI SPLIT VEC DE 12000 BTU's, MOD. SF-12E	7,000.00
BM141306336	COMPUTADORA DE ESCRITORIO HP PRO-1005 AIO CON TECLADO Y MOUSE COLOR NEGRA	1.00
BM141306325	ESCRITORIO CON BASE DE METAL GRIS Y CUBIERTA DE CRISTAL	378.98
BM141306326	SILLON EJECUTIVO CON DESCANSA BRAZOS Y RUEDAS DE VINIPIEL NEGRO	462.64
BM141306327	TELEFONO INTELBRAS MODELO PLENO/FL100MS NEGRO	1.00
BM141306328	MINI SPLIT PRIME DE 12000 BTU's MOD. EMPRC122T	5,684.00
BM141306329	TV LG DE 20" PULGADAS CON BASE DE PARED	1.00
BM141306331	ESCRITORIO CON BASE DE METAL GRIS Y CUBIERTA DE CRISTAL	378.98
BM141306332	SILLON EJECUTIVO CON DESCANSA BRAZOS Y RUEDAS DE VINIPIEL NEGRO	462.64
BM141306333	ARCHIVERO METALICO CON 2 CAJONES GRIS	433.04
BM141302337	TELEFONO UNILINEA PANASONIC MOD. KXTS500ME COLOR BLANCO	127.78
BM141302338	MINI SPLIT DE 36000 BTU's	8,517.19
BM141302341	AIRE ACONDICIONADO DE VENTANA DE 12000 BTU's	3,017.00
BM141302342	AIRE ACONDICIONADO DE VENTANA DE 12000 BTU's	3,017.00
BM141302343	AIRE ACONDICIONADO DE VENTANA DE 5000 BTU's	2,000.00
BM141302344	TELEFONO UNILINEA PANASONIC MOD. KX-TS500ME COLOR BLANCO	162.69
BM141302345	TELEFONO UNILINEA PANASONIC MOD. KX-TS500ME COLOR BLANCO	162.69
BM141302346	TELEFONO UNILINEA PANASONIC MOD. KX-TS500ME COLOR BLANCO	162.69
BM141302347	SILLA EJECUTIVA IMITACIÓN PIEL NEGRA COSTURA BLANCA C /RUEDAS	880.04
BM141302348	RELOJ DE PARED ACERO INPLACE	150.36
BM141302349	ARCHIVERO GLOBEWEIS TC 19 DIVISIONES	59.84
BM141302350	ARCHIVERO GLOBEWEIS TC 19 DIVISIONES	59.84
BM141302351	REGULADOR ELECTRONICO DE VOLTAJE MICROVOLT INET 1300 PLUS	1.00
BM141302352	REGULADOR ELECTRONICO DE VOLTAJE MICROVOLT INET 1300 PLUS	1.00
BM141302353	REGULADOR ELECTRONICO DE VOLTAJE MICROVOLT INET 1300 PLUS	1.00
BM141302354	REGULADOR ELECTRONICO DE VOLTAJE MICROVOLT INET 1300 PLUS	1.00
BM141302355	REGULADOR ELECTRONICO DE VOLTAJE MICROVOLT INET 1300 PLUS	1.00
BM141302356	TELEFONO INTELBRAS MODELO PLENO/FL100MS NEGRO	1.00
BM141302357	TELEFONO INTELBRAS MODELO PLENO/FL100MS NEGRO	1.00
BM141302358	TELEFONO VTECH CORSA 50	1.00
BM141303361	DESMALEZADORA A GAS THIL FS-280 2.6 HP CIL 38.9 CM3	12,964.33

Cuenta Pública 2017
Relación de Bienes Muebles que integran el Patrimonio
Al 31 de Marzo de 2017
(pesos)
Ente Público: COORDINACIÓN METROPOLITANA DE YUCATÁN

Código	Descripción del Bien Mueble	Valor en Libros
BM141303362	DESMALEZADORA A GAS THIL FS-280 2.6 HP CIL 38.9 CM3	12,964.33
BM141303363	DESMALEZADORA A GAS THIL FS-280 2.6 HP CIL 38.9 CM3	12,964.33
BM141303364	DESMALEZADORA A GAS THIL FS-280 2.6 HP CIL 38.9 CM3	12,964.33
BM141303365	DESMALEZADORA A GAS THIL FS-280 2.6 HP CIL 38.9 CM3	12,964.33
BM141303366	DESMALEZADORA A GAS THIL FS-280 2.6 HP CIL 38.9 CM3	12,964.33
BM141303367	DESMALEZADORA A GAS THIL FS-280 2.6 HP CIL 38.9 CM3	12,964.33
BM141303368	DESMALEZADORA A GAS THIL FS-280 2.6 HP CIL 38.9 CM3	12,964.33
BM141303369	DESMALEZADORA A GAS THIL FS-280 2.6 HP CIL 38.9 CM3	12,964.33
BM141303370	DESMALEZADORA A GAS THIL FS-280 2.6 HP CIL 38.9 CM3	12,964.33
BM141303371	DESMALEZADORA A GAS THIL FS-280 2.6 HP CIL 38.9 CM3	12,964.33
BM141303372	DESMALEZADORA A GAS THIL FS-280 2.6 HP CIL 38.9 CM3	12,964.33
BM141303373	DESMALEZADORA A GAS THIL FS-280 2.6 HP CIL 38.9 CM3	12,964.33
BM141303374	DESMALEZADORA A GAS THIL FS-280 2.6 HP CIL 38.9 CM3	12,964.33
BM141303375	DESMALEZADORA A GAS THIL FS-280 2.6 HP CIL 38.9 CM3	12,964.33
BM141303376	DESMALEZADORA A GAS THIL FS-280 2.6 HP CIL 38.9 CM3	12,964.33
BM141303377	DESMALEZADORA A GAS THIL FS-280 2.6 HP CIL 38.9 CM3	12,964.33
BM141303378	DESMALEZADORA A GAS THIL FS-280 2.6 HP CIL 38.9 CM3	12,964.33
BM141303379	DESMALEZADORA A GAS THIL FS-280 2.6 HP CIL 38.9 CM3	12,964.33
BM141303380	DESMALEZADORA A GAS THIL FS-280 2.6 HP CIL 38.9 CM3	12,964.33
BM141303381	MOTOSIERRA MS-361 25" 3/6	8,015.19
BM141303382	MOTOSIERRA MS-361 25" 3/6	8,015.19
BM141303383	MOTOSIERRA DE ALTURA DE 12"	9,551.23
BM141303384	MOTOSIERRA DE ALTURA DE 12"	9,551.23
BM141303385	DESMALEZADORA A GAS THIL KA 85R-FS 1.3 HP DE 0.95 KW	9,549.11
BM141303386	SOPLADORA BG-86 USO RUDO	4,210.89
BM141303387	SOPLADORA BG-86 USO RUDO	4,210.89
BM141303388	SOPLADORA P/LIMPIEZA DE HOJAS 4.0 HP 3.0 KW STHIL	7,860.69
BM141303389	SOPLADORA P/LIMPIEZA DE HOJAS 4.0 HP 3.0 KW STHIL	7,860.69
BM141303390	FUMIGADORA 3.9 HP CIL 63.30 3000 RPM	7,076.67
BM141303391	FUMIGADORA 3.9 HP CIL 63.30 3000 RPM	7,076.67
BM141303392	MINICARGADOR DE MEDIO USO, MOTOR A DIESEL, 4 X 4 CON CABINA, LLANTAS DE CAUCHO NORMAL	283,157.93
BM141303393	CAMIONETA TIPO PICK UP CON ESTAQUITAS	145,666.66
BM141303394	CAMIONETA TIPO PICK UP CON ESTAQUITAS	145,666.66
BM141303395	BAFLE STEA 1/4 VER PBS	1,822.06
BM141303396	BAFLE STEA 1/4 VER PBS	1,822.06
BM141303112	PAQUETE SISTEMA DE PRECIOS UNITARIOS SINCO WIFI: TRES LICENCIAS UN	151.81
BM141304004	CONTPAQI CONTPAQI CONTABILIDAD RED DE 2 USUARIOS	5,788.40
BM141303397	ESCRITORIO CENTRO DE COMPUTO	1,458.31
BM141303398	COMPUTADORA DE ESCRITORIO MB ASUS H81M-A NS:F3M0KC027777 CON TECLADO Y MOUSE	3,787.09
BM141303399	COMPUTADORA DE ESCRITORIO MB ASUS H81M-A NS:F3M0KC027778 CON TECLADO Y MOUSE	3,787.09

Cuenta Pública 2017
Relación de Bienes Muebles que integran el Patrimonio
Al 31 de Marzo de 2017
(pesos)
Ente Público: COORDINACIÓN METROPOLITANA DE YUCATÁN

Código	Descripción del Bien Mueble	Valor en Libros
BM141303400	LAPTOP ASUS F455-MS51-545ANDHK F3NOWU03854510G	5,109.85
BM141303401	LAPTOP ASUS F455-MS51-545ANDHK F3NOWU03862410E	5,109.85
BM141301405	GABINETE VALENTINI CHOCOLATE 53993	1,470.58
BM141301406	SAMSUNG LTE SM-G9201 GALAXY S6 32GB NEG L091 CAE MERIDA	3,718.05
BM141301407	BOCINAS BOOM BOX CON AMPLIFICADOR USB/SD/FM 15"	1,833.43
BM141301408	BOCINAS BOOM BOX CON AMPLIFICADOR USB/SD/FM 15"	1,833.43
BM141301409	AIRE ACONDICIONADO MINI SPLIT PRIME 12000 BTU MOD EMPRTC-122-T	5,327.33
BM141301410	INVERSOR DE VOLTAJE AUTOMOTRIZ 12 VCD - A 11	1,554.08
BM141301411	INVERSOR DE VOLTAJE AUTOMOTRIZ 12 VCD - A 11	1,554.08
BM141301412	SOFTWARE DE SISTEMA AUTOMATIZADO DE ADMINISTRACION Y CONTABILIDAD GUBERNAMENTAL	16,667.50
BM141301413	SILLA PIEL NY (IMITACIÓN)	907.43
BM141301414	SILLA PIEL NY (IMITACIÓN)	907.43
BM141301415	SILLA PIEL NY (IMITACIÓN)	907.43
BM141301416	SILLA PIEL NY (IMITACIÓN)	907.43
BM141301417	SILLA PIEL NY (IMITACIÓN)	907.43
BM141301418	SILLA PIEL NY (IMITACIÓN)	907.43
BM141301419	SILLA PIEL NY (IMITACIÓN)	907.43
BM141301420	SILLA PIEL NY (IMITACIÓN)	907.43
BM141301421	SILLA PIEL NY (IMITACIÓN)	907.43
BM141301422	SILLA PIEL NY (IMITACIÓN)	907.43
BM141301423	SILLA PIEL NY (IMITACIÓN)	907.43
BM141301424	SILLA PIEL NY (IMITACIÓN)	907.43
BM141301425	SILLA PIEL NY (IMITACIÓN)	907.43
BM141301426	SILLA PIEL NY (IMITACIÓN)	907.43
BM141301427	SILLA PIEL NY (IMITACIÓN)	907.43
BM141301428	AIRE ACONDICIONADO MINISPLIT MOD. AS36HR5FDKVQ 3 TONELADAS	12,145.65
BM141301429	TELEVISOR HISENSE MOD 32H3B LED	2,709.61
BM141301430	BOCINA PORTATIL MASTER MOD MAHM15ABATT BLUETOOTH	1,961.45
BM141301431	SILLA SECRETARIAL BASE NEGRA EN PLIANA NEGRA	1,049.12
BM141301432	SILLA SECRETARIAL BASE NEGRA EN PLIANA NEGRA	1,049.12
BM141301433	MICROFONO INALALMBRICO DE MANO WR-810 UHF	971.43
BM141301434	MICROFONO INALALMBRICO DE MANO WR-810 UHF	901.61
BM141301435	BOCINA BOM BOX C/AMPLIFICADOR USB/SD/FM 15" (MSA-6515)	3,192.70
BM141301436	SILLON EJECUTIVO VISITA VINIPIEL PAOLI NEGRO	3,704.02
BM141301437	SILLON EJECUTIVO VISITA VINIPIEL PAOLI NEGRO	3,704.02
BM141301438	CAMIONETA NP300 DOBLE CABINA MOD 2016 No. SERIE 3N6AD33C9GK833506	198,378.85
BM141301439	CAMIONETA NP300 DOBLE CABINA MOD 2016 No. SERIE 3N6AD33C1GK834519	198,378.86
BM141301440	CAMIONETA NP300 DOBLE CABINA MOD 2016No. SERIE 3N6AD33C4GK834448	198,378.86
BM141301441	CUATRIMOTO YFM350 GRIZZLY 4X4 MOD 2016 No. MOTOR H315E-131373	148,612.27
BM141301442	CUATRIMOTO YFM350 GRIZZLY 4X4 MOD 2016 No. MOTOR H315E-131791	148,612.27

Cuenta Pública 2017
Relación de Bienes Muebles que integran el Patrimonio
Al 31 de Marzo de 2017
(pesos)
Ente Público: COORDINACIÓN METROPOLITANA DE YUCATÁN

Código	Descripción del Bien Mueble	Valor en Libros
BM141301443	CUATRIMOTO YFM350 GRIZZLY 4X4 MOD 2016 No. MOTOR H315E-131785	151,364.34
BM141301444	CPUC/GABINETE ORBIC NEGRO PIANO/TM MB BIOSTAR C/1TB DD 4GB RAMDD.3 PROCES INTEL CELERON DUAL	5,626.00
BM141301445	CAMARA FOTOGRAFICA L340	3,599.00
TOTAL		2,385,652.84

Bajo protesta de decir la verdad declaramos que los Estados Financieros y sus notas son razonablemente correctos y responsabilidad del emisor.

RELACIÓN DE BIENES INMUEBLES QUE INTEGRAN EL PATRIMONIO

Cuenta Pública 2017
Relación de Bienes Inmuebles que integran el Patrimonio
Al 31 de Marzo de 2017
(pesos)
Ente Público: COORDINACIÓN METROPOLITANA DE YUCATÁN

Código	Descripción del Bien Inmueble	Valor en Libros
BI141301001	PARQUE METROPOLITANO "PASEO VERDE" UBICADO AL PONIENTE DE LA CIUDAD ABARCANDO 7 KM	77,434,870.68
	CONSTRUCCIÓN Y EQUIPAMIENTO URBANO PARA LAS UNIDADES TERRITORIALES 2,3,4,5,6 Y 7	18,274,489.26
	DIFERENCIA POR ESTAR REGISTRADO EN LA CUENTA DE "CONSTRUCCIONES EN PROCESO EN BIENES DE DOMINIO PÚBLICO " DEBIDO QUE AL CIERRE DEL EJERCICIO 2014, NO SE HABIA OBTENIDO LAS "ACTAS DE ENTREGA RECEPCIÓN "	4,599,999.71
	OBRA EN PRECESO DE AREA DE JUEGOS INFANTILES PARQUE PASEO VERDE "SEDATU"	9,999,996.82
	OBRA EN PRECESO DEL PROYECTO EJECUTIVO "EL CORCHITO"	3,383,246.00
	OBRA EN PRECESO DEL ESTUDIO DEL "PLAN DE MOVILIDAD"	3,500,000.00
TOTAL		117,192,602.47

Bajo protesta de decir la verdad declaramos que los Estados Financieros y sus notas son razonablemente correctos y responsabilidad del emisor.

RELACIÓN DE CUENTAS BANCARIAS PRODUCTIVAS ESPECÍFICAS

Cuenta Pública 2017
Ente Público: COORDINACIÓN METROPOLITANA DE YUCATÁN
Relación de Cuentas Bancarias Productivas Específicas
Al 31 de Marzo de 2017

Fondo, Programa o Convenio	Datos de la Cuenta Bancaria	
	Institución Bancaria	Número de Cuenta
Recursos Propios (Subsidio)	Banca Mercantil del Norte, S.A.	CTA. No. 7999
Gastos Indirectos 2010	HSBC	CTA. No. 2945
Gastos Indirectos 2011	HSBC	CTA. No. 2978
Programa Empleo Temporal	Banca Mercantil del Norte, S.A.	CTA. No. 0168
Cuenta Convenio de Concesiones	Banca Mercantil del Norte, S.A.	CTA. No. 6312
Gastos Indirectos 2015	Banca Mercantil del Norte, S.A.	CTA. No. 8264
Proyecto de Obra Parque Metropolitano Fco de Montejo	Banca Mercantil del Norte, S.A.	CTA. No. 2017

Bajo protesta de decir verdad declaramos que los Estados Financieros y sus Notas son razonablemente correctos y responsabilidad del emisor.

ENDEUDAMIENTO NETO E INTERESES DE LA DEUDA

Cuenta Pública 2017
Endeudamiento Neto
Acumulado del 1 de Enero al 31 de Marzo de 2017
Pesos
Ente Público: COORDINACIÓN METROPOLITANA DE YUCATÁN

Identificación de Crédito o Instrumento	Colocación A	Amortización B	Endeudamiento Neto C = A - B
<i>NO APLICA</i>			

Bajo protesta de decir verdad declaramos que los Estados Financieros y sus Notas son razonablemente correctos y responsabilidad del emisor.

Cuenta Pública 2017
Intereses de la deuda
Acumulado del 1 de Enero al 31 de Marzo de 2017
Pesos
Ente Público: COORDINACIÓN METROPOLITANA DE YUCATÁN

Identificación de Crédito o Instrumento	Devengado	Pagado
Créditos Bancarios	N/A	N/A
Total Créditos Bancarios	N/A	N/A
Otros Instrumentos de Deuda	N/A	N/A
Total Otros Instrumentos de Deuda	N/A	N/A
TOTAL	N/A	N/A

Bajo protesta de decir verdad declaramos que los Estados Financieros y sus Notas son razonablemente correctos y responsabilidad del emisor.

ESQUEMAS BURSÁTILES Y DE COBERTURAS FINANCIERAS

Cuenta Pública 2017

Esquemas Bursátiles y de Coberturas Financieras

Al 31 de Marzo de 2017

(Pesos)

Ente Público: COORDINACIÓN METROPOLITANA DE YUCATÁN

« NO APLICA »

Bajo protesta de decir verdad declaramos que los Estados Financieros y sus Notas son razonablemente correctos y responsabilidad del emisor.

DISCIPLINA FINANCIERA

ENTE PÚBLICO: COORDINACIÓN METROPOLITANA DE YUCATÁN					
Estado de Situación Financiera Detallado - LDF					
AL 31 DE MARZO DE 2017 Y AL 31 DE DICIEMBRE DE 2016					
(Pesos)					
Concepto (c)	2017	31 DE DICIEMBRE DE 2016 (e)	Concepto (c)	2017	31 DE DICIEMBRE DE 2016 (e)
ACTIVO			PASIVO		
Activo Circulante			Pasivo Circulante		
a. Efectivo y Equivalentes (a=a1+a2+a3+a4+a5+a6+a7)	\$102,466,944.74	\$108,832,012.70	a. Cuentas por Pagar a Corto Plazo (a=a1+a2+a3+a4+a5+a6+a7+a8+a9)	\$4,527,649.08	\$820,421.98
a1) Efectivo	\$10,000.00	\$0.00	a1) Servicios Personales por Pagar a Corto Plazo	\$2,761.86	\$17,717.84
a2) Bancos/Tesorería	\$3,683,232.23	\$10,058,300.19	a2) Proveedores por Pagar a Corto Plazo	\$340,270.67	\$0.00
a3) Bancos/Dependencias y Otros	\$0.00	\$0.00	a3) Contratistas por Obras Públicas por Pagar a Corto Plazo	\$3,368,649.78	\$0.00
a4) Inversiones Temporales (Hasta 3 meses)	\$98,758,075.97	\$98,758,075.97	a4) Participaciones y Aportaciones por Pagar a Corto Plazo	\$0.00	\$0.00
a5) Fondos con Afectación Específica	\$0.00	\$0.00	a5) Transferencias Otorgadas por Pagar a Corto Plazo	\$0.00	\$0.00
a6) Depósitos de Fondos de Terceros en Garantía y/o Administración	\$0.00	\$0.00	a6) Intereses, Comisiones y Otros Gastos de la Deuda Pública por Pagar a Corto Plazo	\$0.00	\$0.00
a7) Otros Efectivos y Equivalentes	\$15,636.54	\$15,636.54	a7) Retenciones y Contribuciones por Pagar a Corto Plazo	\$468,839.98	\$785,065.33
b. Derechos a Recibir Efectivo o Equivalentes (b=b1+b2+b3+b4+b5+b6+b7)	\$31,778.00	\$34,697.27	a8) Devoluciones de la Ley de Ingresos por Pagar a Corto Plazo	\$0.00	\$0.00
b1) Inversiones Financieras de Corto Plazo	\$0.00	\$0.00	a9) Otras Cuentas por Pagar a Corto Plazo	\$347,126.79	\$17,638.81
b2) Cuentas por Cobrar a Corto Plazo	\$0.00	\$0.00	b. Documentos por Pagar a Corto Plazo (b=b1+b2+b3)	\$0.00	\$0.00
b3) Deudores Diversos por Cobrar a Corto Plazo	\$31,778.00	\$34,697.27	b1) Documentos Comerciales por Pagar a Corto Plazo	\$0.00	\$0.00
b4) Ingresos por Recuperar a Corto Plazo	\$0.00	\$0.00	b2) Documentos con Contratistas por Obras Públicas por Pagar a Corto Plazo	\$0.00	\$0.00
b5) Deudores por Anticipos de la Tesorería a Corto Plazo	\$0.00	\$0.00	b3) Otros Documentos por Pagar a Corto Plazo	\$0.00	\$0.00
b6) Préstamos Otorgados a Corto Plazo	\$0.00	\$0.00	c. Porción a Corto Plazo de la Deuda Pública a Largo Plazo (c=c1+c2)	\$0.00	\$0.00
b7) Otros Derechos a Recibir Efectivo o Equivalentes a Corto Plazo	\$0.00	\$0.00	c1) Porción a Corto Plazo de la Deuda Pública	\$0.00	\$0.00
c. Derechos a Recibir Bienes o Servicios (c=c1+c2+c3+c4+c5)	\$1,009,146.76	\$0.00	c2) Porción a Corto Plazo de Arrendamiento Financiero	\$0.00	\$0.00
c1) Anticipo a Proveedores por Adquisición de Bienes y Prestación de Servicios a Corto Plazo	\$0.00	\$0.00	d. Títulos y Valores a Corto Plazo	\$0.00	\$0.00
c2) Anticipo a Proveedores por Adquisición de Bienes Inmuebles y Muebles a Corto Plazo	\$0.00	\$0.00	e. Pasivos Diferidos a Corto Plazo (e=e1+e2+e3)	\$0.00	\$0.00
c3) Anticipo a Proveedores por Adquisición de Bienes Intangibles a Corto Plazo	\$0.00	\$0.00	e1) Ingresos Cobrados por Adelantado a Corto Plazo	\$0.00	\$0.00
c4) Anticipo a Contratistas por Obras Públicas a Corto Plazo	\$1,009,146.76	\$0.00	e2) Intereses Cobrados por Adelantado a Corto Plazo	\$0.00	\$0.00
c5) Otros Derechos a Recibir Bienes o Servicios a Corto Plazo	\$0.00	\$0.00	e3) Otros Pasivos Diferidos a Corto Plazo	\$0.00	\$0.00
d. Inventarios (d=d1+d2+d3+d4+d5)	\$0.00	\$0.00	f. Fondos y Bienes de Terceros en Garantía y/o Administración a Corto Plazo (f=f1+f2+f3+f4+f5+f6)	\$0.00	\$0.00
d1) Inventario de Mercancías para Venta	\$0.00	\$0.00	f1) Fondos en Garantía a Corto Plazo	\$0.00	\$0.00
d2) Inventario de Mercancías Terminadas	\$0.00	\$0.00	f2) Fondos en Administración a Corto Plazo	\$0.00	\$0.00
d3) Inventario de Mercancías en Proceso de Elaboración	\$0.00	\$0.00	f3) Fondos Contingentes a Corto Plazo	\$0.00	\$0.00
d4) Inventario de Materias Primas, Materiales y Suministros para Producción	\$0.00	\$0.00	f4) Fondos de Fideicomisos, Mandatos y Contratos Análogos a Corto Plazo	\$0.00	\$0.00
d5) Bienes en Tránsito	\$0.00	\$0.00	f5) Otros Fondos de Terceros en Garantía y/o Administración a Corto Plazo	\$0.00	\$0.00
e. Almacenes	\$0.00	\$0.00	f6) Valores y Bienes en Garantía a Corto Plazo	\$0.00	\$0.00
f. Estimación por Pérdida o Deterioro de Activos Circulantes (f=f1+f2)	\$0.00	\$0.00	g. Provisiones a Corto Plazo (g=g1+g2+g3)	\$0.00	\$0.00
f1) Estimaciones para Cuentas Incobrables por Derechos a Recibir Efectivo o Equivalentes	\$0.00	\$0.00	g1) Provisión para Demandas y Juicios a Corto Plazo	\$0.00	\$0.00
f2) Estimación por Deterioro de Inventarios	\$0.00	\$0.00	g2) Provisión para Contingencias a Corto Plazo	\$0.00	\$0.00

ENTE PÚBLICO: COORDINACIÓN METROPOLITANA DE YUCATÁN					
Estado de Situación Financiera Detallado - LDF					
AL 31 DE MARZO DE 2017 Y AL 31 DE DICIEMBRE DE 2016					
(Pesos)					
Concepto (c)	2017	31 DE DICIEMBRE DE 2016 (e)	Concepto (c)	2017	31 DE DICIEMBRE DE 2016 (e)
g. Otros Activos Circulantes (g=g1+g2+g3+g4)	\$0.00	\$0.00	g3) Otras Provisiones a Corto Plazo	\$0.00	\$0.00
g1) Valores en Garantía	\$0.00	\$0.00	h. Otros Pasivos a Corto Plazo (h=h1+h2+h3)	\$0.00	\$0.00
g2) Bienes en Garantía (excluye depósitos de fondos)	\$0.00	\$0.00	h1) Ingresos por Clasificar	\$0.00	\$0.00
g3) Bienes Derivados de Embargos, Decomisos, Aseguramientos y Dación en Pago	\$0.00	\$0.00	h2) Recaudación por Participar	\$0.00	\$0.00
g4) Adquisición con Fondos de Terceros	\$0.00	\$0.00	h3) Otros Pasivos Circulantes	\$0.00	\$0.00
IA. Total de Activos Circulantes (IA = a + b + c + d + e + f + g)	\$103,507,869.50	\$108,866,709.97	IIA. Total de Pasivos Circulantes (IIA = a + b + c + d + e + f + g + h)	\$4,527,649.08	\$820,421.98
Activo No Circulante			Pasivo No Circulante		
a. Inversiones Financieras a Largo Plazo	\$0.00	\$0.00	a. Cuentas por Pagar a Largo Plazo	\$0.00	\$0.00
b. Derechos a Recibir Efectivo o Equivalentes a Largo Plazo	\$0.00	\$0.00	b. Documentos por Pagar a Largo Plazo	\$0.00	\$0.00
c. Bienes Inmuebles, Infraestructura y Construcciones en Proceso	\$110,309,356.47	\$110,309,356.47	c. Deuda Pública a Largo Plazo	\$0.00	\$0.00
d. Bienes Muebles	\$3,064,274.20	\$3,055,049.20	d. Pasivos Diferidos a Largo Plazo	\$0.00	\$0.00
e. Activos Intangibles	\$36,124.40	\$36,124.40	e. Fondos y Bienes de Terceros en Garantía y/o en Administración a Largo Plazo	\$0.00	\$0.00
f. Depreciación, Deterioro y Amortización Acumulada de Bienes	-\$714,745.76	-\$714,745.76	f. Provisiones a Largo Plazo	\$0.00	\$0.00
g. Activos Diferidos	\$6,883,246.00	\$6,883,246.00	IIIB. Total de Pasivos No Circulantes (IIIB = a + b + c + d + e + f)	\$0.00	\$0.00
h. Estimación por Pérdida o Deterioro de Activos no Circulantes	\$0.00	\$0.00	II. Total del Pasivo (II = IIA + IIIB)	\$4,527,649.08	\$820,421.98
i. Otros Activos no Circulantes	\$0.00	\$0.00	HACIENDA PÚBLICA/PATRIMONIO		
IB. Total de Activos No Circulantes (IB = a + b + c + d + e + f + g + h + i)	\$119,578,255.31	\$119,569,030.31	IIIA. Hacienda Pública/Patrimonio Contribuido (IIIA = a + b + c)	\$1,892,845.38	\$1,892,845.38
I. Total del Activo (I = IA + IB)	\$223,086,124.81	\$228,435,740.28	a. Aportaciones	\$1,892,845.38	\$1,892,845.38
			b. Donaciones de Capital	\$0.00	\$0.00
			c. Actualización de la Hacienda Pública/Patrimonio	\$0.00	\$0.00
			IIIB. Hacienda Pública/Patrimonio Generado (IIIB = a + b + c + d + e)	\$216,665,630.35	\$225,722,472.92
			a. Resultados del Ejercicio (Ahorro/ Desahorro)	-\$9,056,842.57	\$8,560,996.15
			b. Resultados de Ejercicios Anteriores	\$225,702,911.35	\$217,141,915.20
			c. Revalúos	\$0.00	\$0.00
			d. Reservas	\$0.00	\$0.00
			e. Rectificaciones de Resultados de Ejercicios Anteriores	\$19,561.57	\$19,561.57
			IIIC. Exceso o Insuficiencia en la Actualización de la Hacienda Pública/Patrimonio (IIIC=a+b)	\$0.00	\$0.00
			a. Resultado por Posición Monetaria	\$0.00	\$0.00
			b. Resultado por Tenencia de Activos no Monetarios	\$0.00	\$0.00
			III. Total Hacienda Pública/Patrimonio (III = IIIA + IIIB + IIIC)	\$218,558,475.73	\$227,615,318.30
			IV. Total del Pasivo y Hacienda Pública/Patrimonio (IV = II + III)	\$223,086,124.81	\$228,435,740.28

ENTE PÚBLICO: COORDINACIÓN METROPOLITANA DE YUCATÁN
Informe Analítico de la Deuda Pública y Otros Pasivos - LDF
DEL 1 DE ENERO AL 31 DE MARZO DE 2017
(PESOS)

Denominación de la Deuda Pública y Otros Pasivos	Saldo 31 DE DICIEMBRE DE 2016 (d)	Disposiciones del Periodo (e)	Amortizaciones del Periodo (f)	Revaluaciones, Reclasificaciones y Otros Ajustes (g)	Saldo Final del Periodo (h) h=d+e-f+g	Pago de Intereses del Periodo (i)	Pago de Comisiones y demás costos asociados durante el Periodo (j)
1. Deuda Pública (1=A+B)	\$0.00	\$0.00	\$0.00	\$0.00	\$0.00	\$0.00	\$0.00
A. Corto Plazo (A=a1+a2+a3)	\$0.00	\$0.00	\$0.00	\$0.00	\$0.00	\$0.00	\$0.00
a1) Instituciones de Crédito	\$0.00	\$0.00	\$0.00	\$0.00	\$0.00	\$0.00	\$0.00
a2) Títulos y Valores	\$0.00	\$0.00	\$0.00	\$0.00	\$0.00	\$0.00	\$0.00
a3) Arrendamientos Financieros	\$0.00	\$0.00	\$0.00	\$0.00	\$0.00	\$0.00	\$0.00
B. Largo Plazo (B=b1+b2+b3)	\$0.00	\$0.00	\$0.00	\$0.00	\$0.00	\$0.00	\$0.00
b1) Instituciones de Crédito	\$0.00	\$0.00	\$0.00	\$0.00	\$0.00	\$0.00	\$0.00
b2) Títulos y Valores	\$0.00	\$0.00	\$0.00	\$0.00	\$0.00	\$0.00	\$0.00
b3) Arrendamientos Financieros	\$0.00	\$0.00	\$0.00	\$0.00	\$0.00	\$0.00	\$0.00
2. Otros Pasivos	\$820,421.98	\$0.00	\$0.00	\$0.00	\$4,527,649.08	\$0.00	\$0.00
3. Total de la Deuda Pública y Otros Pasivos (3=1+2)	\$820,421.98	\$0.00	\$0.00	\$0.00	\$4,527,649.08	\$0.00	\$0.00
4. Deuda Contingente 1 (informativo)	\$0.00	\$0.00	\$0.00	\$0.00	\$0.00	\$0.00	\$0.00
A. Deuda Contingente 1	\$0.00	\$0.00	\$0.00	\$0.00	\$0.00	\$0.00	\$0.00
B. Deuda Contingente 2	\$0.00	\$0.00	\$0.00	\$0.00	\$0.00	\$0.00	\$0.00
C. Deuda Contingente XX	\$0.00	\$0.00	\$0.00	\$0.00	\$0.00	\$0.00	\$0.00
5. Valor de Instrumentos Bono Cupón Cero 2 (Informativo)	\$0.00	\$0.00	\$0.00	\$0.00	\$0.00	\$0.00	\$0.00
A. Instrumento Bono Cupón Cero 1	\$0.00	\$0.00	\$0.00	\$0.00	\$0.00	\$0.00	\$0.00
B. Instrumento Bono Cupón Cero 2	\$0.00	\$0.00	\$0.00	\$0.00	\$0.00	\$0.00	\$0.00
C. Instrumento Bono Cupón Cero XX	\$0.00	\$0.00	\$0.00	\$0.00	\$0.00	\$0.00	\$0.00

Obligaciones a Corto Plazo (k)	Monto Contratado (l)	Plazo Pactado (m)	Tasa de Interés (n)	Comisiones y Costos Relacionados (o)	Tasa Efectiva (p)
6. Obligaciones a Corto Plazo (Informativo)	\$0.00	0	0	\$0.00	\$0.00
A. Crédito 1	\$0.00	0	0	\$0.00	\$0.00
B. Crédito 2	\$0.00	0	0	\$0.00	\$0.00
C. Crédito 3	\$0.00	0	0	\$0.00	\$0.00
D. Crédito 4	\$0.00	0	0	\$0.00	\$0.00

ENTE PÚBLICO: COORDINACIÓN METROPOLITANA DE YUCATÁN
Informe Analítico de Obligaciones Diferentes de Financiamientos - LDF
DEL 1 DE ENERO AL 31 DE MARZO DE 2017
(PESOS)

Denominación de las Obligaciones Diferentes de Financiamiento (c)	Fecha del Contrato (d)	Fecha de inicio de operación del proyecto (e)	Fecha de vencimiento (f)	Monto de la inversión pactado (g)	Plazo pactado (h)	Monto promedio mensual del pago de la contraprestación (i)	Monto promedio mensual del pago de la contraprestación correspondiente al pago de inversión (j)	Monto pagado de la inversión al 31 DE DICIEMBRE DE 2016 (k)	Monto pagado de la inversión actualizado al 31 DE DICIEMBRE DE 2016 (l)	Saldo pendiente por pagar de la inversión al 31 DE DICIEMBRE DE 2015 (m = g ? l)
A. Asociaciones Público Privadas (APP's) (A=a+b+c+d)				0	0	0	0	0	0	0
a) APP 1				0	0	0	0	0	0	0
b) APP 2				0	0	0	0	0	0	0
c) APP 3				0	0	0	0	0	0	0
d) APP XX				0	0	0	0	0	0	0
B. Otros Instrumentos (B=a+b+c+d)				0	0	0	0	0	0	0
a) Otro Instrumento 1				0	0	0	0	0	0	0
b) Otro Instrumento 2				0	0	0	0	0	0	0
c) Otro Instrumento 3				0	0	0	0	0	0	0
d) Otro Instrumento XX				0	0	0	0	0	0	0
C. Total de Obligaciones Diferentes de Financiamiento (C=A+B)				0	0	0	0	0	0	0

ENTE PÚBLICO: COORDINACIÓN METROPOLITANA DE YUCATÁN
Balance Presupuestario - LDF
DEL 1 DE ENERO AL 31 DE MARZO DE 2017
(PESOS)

Concepto (c)	Estimado/ Aprobado(d)	Devengado	Recaudado/ Pagado
A. Ingresos Totales (A = A1+A2+A3)	\$45,040,084.00	\$5,305,760.08	\$5,305,760.08
A1. Ingresos de Libre Disposición	\$17,506,715.00	\$5,305,760.08	\$5,305,760.08
A2. Transferencias Federales Etiquetadas	\$27,533,369.00	\$0.00	\$0.00
A3. Financiamiento Neto	\$0.00	\$0.00	\$0.00
B. Egresos Presupuestarios1 (B = B1+B2)	\$45,040,084.00	\$14,362,602.65	\$14,362,602.65
B1. Gasto No Etiquetado (sin incluir Amortización de la Deuda Pública)	\$17,506,715.00	\$5,559,022.78	\$5,559,022.78
B2. Gasto Etiquetado (sin incluir Amortización de la Deuda Pública)	\$27,533,369.00	\$8,803,579.87	\$8,803,579.87
C. Remanentes del Ejercicio Anterior (C = C1 + C2)	\$0.00	\$8,560,996.15	\$8,560,996.15
C1. Remanentes de Ingresos de Libre Disposición aplicados en el periodo	\$0.00	\$8,560,996.15	\$8,560,996.15
C2. Remanentes de Transferencias Federales Etiquetadas aplicados en el periodo	\$0.00	\$0.00	\$0.00
I. Balance Presupuestario (I = A - B + C)	\$0.00	-\$495,846.42	-\$495,846.42
II. Balance Presupuestario sin Financiamiento Neto (II = I - A3)	\$0.00	-\$495,846.42	-\$495,846.42
III. Balance Presupuestario sin Financiamiento Neto y sin Remanentes del Ejercicio Anterior (III= II - C)	\$0.00	-\$9,056,842.57	-\$9,056,842.57

Concepto	Aprobado	Devengado	Pagado
E. Intereses, Comisiones y Gastos de la Deuda (E = E1+ E2)	\$0.00	\$0.00	\$0.00
E1. Intereses, Comisiones y Gastos de la Deuda con Gasto No Etiquetado	\$0.00	\$0.00	\$0.00
E2. Intereses, Comisiones y Gastos de la Deuda con Gasto Etiquetado	\$0.00	\$0.00	\$0.00
IV. Balance Primario (IV = III + E)	\$0.00	-\$9,056,842.57	-\$9,056,842.57

Concepto	Estimado/ Aprobado	Devengado	Recaudado/Pagado Recaudado/
F. Financiamiento (F = F1 + F2)	\$0.00	\$0.00	\$0.00
F1. Financiamiento con Fuente de Pago de Ingresos de Libre Disposición	\$0.00	\$0.00	\$0.00
F2. Financiamiento con Fuente de Pago de Transferencias Federales Etiquetadas	\$0.00	\$0.00	\$0.00

ENTE PÚBLICO: COORDINACIÓN METROPOLITANA DE YUCATÁN
Balance Presupuestario - LDF
DEL 1 DE ENERO AL 31 DE MARZO DE 2017
(PESOS)

Concepto (c)	Estimado/ Aprobado(d)	Devengado	Recaudado/ Pagado
G. Amortización de la Deuda (G = G1 + G2)	\$0.00	\$0.00	\$0.00
G1. Amortización de la Deuda Pública con Gasto No Etiquetado	\$0.00	\$0.00	\$0.00
G2. Amortización de la Deuda Pública con Gasto Etiquetado	\$0.00	\$0.00	\$0.00
A3. Financiamiento Neto (A3 = F - G)	\$0.00	\$0.00	\$0.00

Concepto	Estimado/ Aprobado	Devengado	Recaudado/ Pagado
A1. Ingresos de Libre Disposición	\$17,506,715.00	\$5,305,760.08	\$5,305,760.08
A3.1 Financiamiento Neto con Fuente de Pago de Ingresos de Libre Disposición (A3.1 = F1 - G1)	\$0.00	\$0.00	\$0.00
F1. Financiamiento con Fuente de Pago de Ingresos de Libre Disposición	\$0.00	\$0.00	\$0.00
G1. Amortización de la Deuda Pública con Gasto No Etiquetado	\$0.00	\$0.00	\$0.00
B1. Gasto No Etiquetado (sin incluir Amortización de la Deuda Pública)	\$17,506,715.00	\$5,559,022.78	\$5,559,022.78
C1. Remanentes de Ingresos de Libre Disposición aplicados en el periodo	\$0.00	\$8,560,996.15	\$8,560,996.15
V. Balance Presupuestario de Recursos Disponibles (V = A1 + A3.1 - B1 + C1)	\$0.00	\$8,307,733.45	\$8,307,733.45
VI. Balance Presupuestario de Recursos Disponibles sin Financiamiento Neto (VI = V - A3.1)	\$0.00	\$8,307,733.45	\$8,307,733.45

Concepto	Estimado/ Aprobado	Devengado	Recaudado/ Pagado
A2. Transferencias Federales Etiquetadas	\$27,533,369.00	\$0.00	\$0.00
A3.2 Financiamiento Neto con Fuente de Pago de Transferencias Federales Etiquetadas (A3.2 = F2 - G2)	\$0.00	\$0.00	\$0.00
F2. Financiamiento con Fuente de Pago de Transferencias Federales Etiquetadas	\$0.00	\$0.00	\$0.00
G2. Amortización de la Deuda Pública con Gasto Etiquetado	\$0.00	\$0.00	\$0.00
B2. Gasto Etiquetado (sin incluir Amortización de la Deuda Pública)	\$27,533,369.00	\$8,803,579.87	\$8,803,579.87
C2. Remanentes de Transferencias Federales Etiquetadas aplicados en el periodo	\$0.00	\$0.00	\$0.00
VII. Balance Presupuestario de Recursos Etiquetados (VII = A2 + A3.2 - B2 + C2)	\$0.00	-\$8,803,579.87	-\$8,803,579.87
VIII. Balance Presupuestario de Recursos Etiquetados sin Financiamiento Neto (VIII = VII - A3.2)	\$0.00	-\$8,803,579.87	-\$8,803,579.87

ENTE PÚBLICO: COORDINACIÓN METROPOLITANA DE YUCATÁN						
Estado Analítico de Ingresos Detallado - LDF						
DEL 1 DE ENERO AL 31 DE MARZO DE 2017						
(PESOS)						
Concepto (c)	Ingreso					Diferencia (e)
	Estimado (d)	Ampliaciones/ (Reducciones)	Modificado	Devengado	Recaudado	
Ingresos de Libre Disposición	\$0.00	\$0.00	\$0.00	\$0.00	\$0.00	\$0.00
A. Impuestos	\$0.00	\$0.00	\$0.00	\$0.00	\$0.00	\$0.00
B. Cuotas y Aportaciones de Seguridad Social	\$0.00	\$0.00	\$0.00	\$0.00	\$0.00	\$0.00
C. Contribuciones de Mejoras	\$0.00	\$0.00	\$0.00	\$0.00	\$0.00	\$0.00
D. Derechos	\$0.00	\$0.00	\$0.00	\$0.00	\$0.00	\$0.00
E. Productos	\$0.00	\$0.00	\$0.00	\$0.00	\$0.00	\$0.00
F. Aprovechamientos	\$0.00	\$0.00	\$0.00	\$0.00	\$0.00	\$0.00
G. Ingresos por Ventas de Bienes y Servicios	\$0.00	\$108,582.08	\$108,582.08	\$108,582.08	\$108,582.08	\$108,582.08
H. Participaciones (H=h1+h2+h3+h4+h5+h6+h7+h8+h9+h10+h11)	\$0.00	\$0.00	\$0.00	\$0.00	\$0.00	\$0.00
h1) Fondo General de Participaciones	\$0.00	\$0.00	\$0.00	\$0.00	\$0.00	\$0.00
h2) Fondo de Fomento Municipal	\$0.00	\$0.00	\$0.00	\$0.00	\$0.00	\$0.00
h3) Fondo de Fiscalización y Recaudación	\$0.00	\$0.00	\$0.00	\$0.00	\$0.00	\$0.00
h4) Fondo de Compensación	\$0.00	\$0.00	\$0.00	\$0.00	\$0.00	\$0.00
h5) Fondo de Extracción de Hidrocarburos	\$0.00	\$0.00	\$0.00	\$0.00	\$0.00	\$0.00
h6) Impuesto Especial Sobre Producción y Servicios	\$0.00	\$0.00	\$0.00	\$0.00	\$0.00	\$0.00
h7) 0.136% de la Recaudación Federal Participable	\$0.00	\$0.00	\$0.00	\$0.00	\$0.00	\$0.00
h8) 3.17% Sobre Extracción de Petróleo	\$0.00	\$0.00	\$0.00	\$0.00	\$0.00	\$0.00
h9) Gasolinas y Diésel	\$0.00	\$0.00	\$0.00	\$0.00	\$0.00	\$0.00
h10) Fondo del Impuesto Sobre la Renta	\$0.00	\$0.00	\$0.00	\$0.00	\$0.00	\$0.00
h11) Fondo de Estabilización de los Ingresos de las Entidades Federativas	\$0.00	\$0.00	\$0.00	\$0.00	\$0.00	\$0.00
I. Incentivos Derivados de la Colaboración Fiscal (I=i1+i2+i3+i4+i5)	\$0.00	\$0.00	\$0.00	\$0.00	\$0.00	\$0.00
i1) Tenencia o Uso de Vehículos	\$0.00	\$0.00	\$0.00	\$0.00	\$0.00	\$0.00
i2) Fondo de Compensación ISAN	\$0.00	\$0.00	\$0.00	\$0.00	\$0.00	\$0.00
i3) Impuesto Sobre Automóviles Nuevos	\$0.00	\$0.00	\$0.00	\$0.00	\$0.00	\$0.00
i4) Fondo de Compensación de Repecos-Intermedios	\$0.00	\$0.00	\$0.00	\$0.00	\$0.00	\$0.00
i5) Otros Incentivos Económicos	\$0.00	\$0.00	\$0.00	\$0.00	\$0.00	\$0.00
J. Transferencias	\$17,506,715.00	\$1,000,000.00	\$18,506,715.00	\$5,197,178.00	\$5,197,178.00	-\$12,309,537.00
K. Convenios	\$0.00	\$0.00	\$0.00	\$0.00	\$0.00	\$0.00
k1) Otros Convenios y Subsidios	\$0.00	\$0.00	\$0.00	\$0.00	\$0.00	\$0.00
L. Otros Ingresos de Libre Disposición (L=l1+l2)	\$0.00	\$0.00	\$0.00	\$0.00	\$0.00	\$0.00
l1) Participaciones en Ingresos Locales	\$0.00	\$0.00	\$0.00	\$0.00	\$0.00	\$0.00
l2) Otros Ingresos de Libre Disposición	\$0.00	\$0.00	\$0.00	\$0.00	\$0.00	\$0.00
I. Total de Ingresos de Libre Disposición (I=A+B+C+D+E+F+G+H+I+J+K+L)	\$17,506,715.00	\$1,108,582.08	\$18,615,297.08	\$5,305,760.08	\$5,305,760.08	-\$12,200,954.92

ENTE PÚBLICO: COORDINACIÓN METROPOLITANA DE YUCATÁN
Estado Analítico de Ingresos Detallado - LDF
DEL 1 DE ENERO AL 31 DE MARZO DE 2017
(PESOS)

Concepto (c)	Ingreso					Diferencia (e)
	Estimado (d)	Ampliaciones/ (Reducciones)	Modificado	Devengado	Recaudado	
Ingresos Excedentes de Ingresos de Libre Disposición	\$0.00	\$0.00	\$0.00	\$0.00	\$0.00	\$0.00
Transferencias Federales Etiquetadas	\$0.00	\$0.00	\$0.00	\$0.00	\$0.00	\$0.00
A. Aportaciones (A=a1+a2+a3+a4+a5+a6+a7+a8)	\$0.00	\$0.00	\$0.00	\$0.00	\$0.00	\$0.00
a1) Fondo de Aportaciones para la Nómina Educativa y Gasto Operativo	\$0.00	\$0.00	\$0.00	\$0.00	\$0.00	\$0.00
a2) Fondo de Aportaciones para los Servicios de Salud	\$0.00	\$0.00	\$0.00	\$0.00	\$0.00	\$0.00
a3) Fondo de Aportaciones para la Infraestructura Social	\$0.00	\$0.00	\$0.00	\$0.00	\$0.00	\$0.00
a4) Fondo de Aportaciones para el Fortalecimiento de los Municipios y de las Demarcaciones Territoriales del Distrito Federal	\$0.00	\$0.00	\$0.00	\$0.00	\$0.00	\$0.00
a5) Fondo de Aportaciones Múltiples	\$0.00	\$0.00	\$0.00	\$0.00	\$0.00	\$0.00
a6) Fondo de Aportaciones para la Educación Tecnológica y de Adultos	\$0.00	\$0.00	\$0.00	\$0.00	\$0.00	\$0.00
a7) Fondo de Aportaciones para la Seguridad Pública de los Estados y del Distrito Federal	\$0.00	\$0.00	\$0.00	\$0.00	\$0.00	\$0.00
a8) Fondo de Aportaciones para el Fortalecimiento de las Entidades Federativas	\$0.00	\$0.00	\$0.00	\$0.00	\$0.00	\$0.00
B. Convenios (B=b1+b2+b3+b4)	\$0.00	\$0.00	\$0.00	\$0.00	\$0.00	\$0.00
b1) Convenios de Protección Social en Salud	\$0.00	\$0.00	\$0.00	\$0.00	\$0.00	\$0.00
b2) Convenios de Descentralización	\$0.00	\$0.00	\$0.00	\$0.00	\$0.00	\$0.00
b3) Convenios de Reasignación	\$0.00	\$0.00	\$0.00	\$0.00	\$0.00	\$0.00
b4) Otros Convenios y Subsidios	\$0.00	\$0.00	\$0.00	\$0.00	\$0.00	\$0.00
C. Fondos Distintos de Aportaciones (C=c1+c2)	\$0.00	\$0.00	\$0.00	\$0.00	\$0.00	\$0.00
c1) Fondo para Entidades Federativas y Municipios Productores de Hidrocarburos	\$0.00	\$0.00	\$0.00	\$0.00	\$0.00	\$0.00
c2) Fondo Minero	\$0.00	\$0.00	\$0.00	\$0.00	\$0.00	\$0.00
D. Transferencias, Subsidios y Subvenciones, y Pensiones y Jubilaciones	\$0.00	\$0.00	\$0.00	\$0.00	\$0.00	\$0.00
E. Otras Transferencias Federales Etiquetadas	\$27,533,369.00	\$0.00	\$27,533,369.00	\$0.00	\$0.00	-\$27,533,369.00
II. Total de Transferencias Federales Etiquetadas (II = A + B + C + D + E)	\$27,533,369.00	\$0.00	\$27,533,369.00	\$0.00	\$0.00	-\$27,533,369.00
III. Ingresos Derivados de Financiamientos (III = A)	\$0.00	\$0.00	\$0.00	\$0.00	\$0.00	\$0.00
A. Ingresos Derivados de Financiamientos	\$0.00	\$0.00	\$0.00	\$0.00	\$0.00	\$0.00
IV. Total de Ingresos (IV = I + II + III)	\$45,040,084.00	\$1,108,582.08	\$46,148,666.08	\$5,305,760.08	\$5,305,760.08	-\$39,734,323.92
Datos Informativos	\$0.00	\$0.00	\$0.00	\$0.00	\$0.00	\$0.00
1. Ingresos Derivados de Financiamientos con Fuente de Pago de Ingresos de Libre Disposición	\$0.00	\$0.00	\$0.00	\$0.00	\$0.00	\$0.00
2. Ingresos Derivados de Financiamientos con Fuente de Pago de Transferencias Federales Etiquetadas	\$0.00	\$0.00	\$0.00	\$0.00	\$0.00	\$0.00
3. Ingresos Derivados de Financiamientos (3 = 1 + 2)	\$0.00	\$0.00	\$0.00	\$0.00	\$0.00	\$0.00

ENTE PÚBLICO: COORDINACIÓN METROPOLITANA DE YUCATÁN
Estado Analítico del Ejercicio del Presupuesto de Egresos Detallado - LDF
Clasificación por Objeto del Gasto (Capítulo y Concepto)
DEL 1 DE ENERO AL 31 DE MARZO DE 2017
(PESOS)

Concepto (c)	Egresos					Subejercido (e)
	Aprobado (d)	Ampliaciones/ (Reducciones)	Modificado	Devengado	Pagado	
I. Gasto No Etiquetado (I=A+B+C+D+E+F+G+H+I)	\$17,506,715.00	\$1,696,672.71	\$19,203,387.71	\$5,559,022.78	\$5,559,022.78	\$13,644,364.93
A. Servicios Personales (A=a1+a2+a3+a4+a5+a6+a7)	\$6,629,431.00	\$327,150.00	\$6,956,581.00	\$1,680,669.20	\$1,680,669.20	\$5,275,911.80
a1) Remuneraciones al Personal de Carácter Permanente	\$4,636,200.00	\$0.00	\$4,636,200.00	\$1,125,888.00	\$1,125,888.00	\$3,510,312.00
a2) Remuneraciones al Personal de Carácter Transitorio	\$0.00	\$0.00	\$0.00	\$0.00	\$0.00	\$0.00
a3) Remuneraciones Adicionales y Especiales	\$943,367.00	\$99,450.00	\$1,042,817.00	\$99,716.82	\$99,716.82	\$943,100.18
a4) Seguridad Social	\$582,128.00	-\$25,800.00	\$556,328.00	\$102,626.40	\$102,626.40	\$453,701.60
a5) Otras Prestaciones Sociales y Económicas	\$115,548.00	\$308,550.00	\$424,098.00	\$352,437.98	\$352,437.98	\$71,660.02
a6) Previsiones	\$0.00	\$0.00	\$0.00	\$0.00	\$0.00	\$0.00
a7) Pago de Estímulos a Servidores Públicos	\$352,188.00	-\$55,050.00	\$297,138.00	\$0.00	\$0.00	\$297,138.00
B. Materiales y Suministros (B=b1+b2+b3+b4+b5+b6+b7+b8+b9)	\$1,582,049.00	\$788.71	\$1,582,837.71	\$404,109.92	\$404,109.92	\$1,178,727.79
b1) Materiales de Administración, Emisión de Documentos y Artículos Oficiales	\$205,929.00	\$25,000.00	\$230,929.00	\$75,334.96	\$75,334.96	\$155,594.04
b2) Alimentos y Utensilios	\$48,000.00	\$66,638.71	\$114,638.71	\$78,501.94	\$78,501.94	\$36,136.77
b3) Materias Primas y Materiales de Producción y Comercialización	\$0.00	\$0.00	\$0.00	\$0.00	\$0.00	\$0.00
b4) Materiales y Artículos de Construcción y de Reparación	\$0.00	\$9,900.00	\$9,900.00	\$9,892.38	\$9,892.38	\$7.62
b5) Productos Químicos, Farmacéuticos y de Laboratorio	\$0.00	\$1,100.00	\$1,100.00	\$1,065.45	\$1,065.45	\$34.55
b6) Combustibles, Lubricantes y Aditivos	\$1,298,120.00	-\$110,500.00	\$1,187,620.00	\$222,685.77	\$222,685.77	\$964,934.23
b7) Vestuario, Blancos, Prendas de Protección y Artículos Deportivos	\$0.00	\$0.00	\$0.00	\$0.00	\$0.00	\$0.00
b8) Materiales y Suministros Para Seguridad	\$0.00	\$0.00	\$0.00	\$0.00	\$0.00	\$0.00
b9) Herramientas, Refacciones y Accesorios Menores	\$30,000.00	\$8,650.00	\$38,650.00	\$16,629.42	\$16,629.42	\$22,020.58
C. Servicios Generales (C=c1+c2+c3+c4+c5+c6+c7+c8+c9)	\$9,295,235.00	\$1,368,734.00	\$10,663,969.00	\$3,474,243.66	\$3,474,243.66	\$7,189,725.34
c1) Servicios Básicos	\$1,151,400.00	\$88,300.00	\$1,239,700.00	\$360,622.15	\$360,622.15	\$879,077.85
c2) Servicios de Arrendamiento	\$576,000.00	\$588,500.00	\$1,164,500.00	\$718,321.80	\$718,321.80	\$446,178.20
c3) Servicios Profesionales, Científicos, Técnicos y Otros Servicios	\$4,075,278.00	\$179,430.00	\$4,254,708.00	\$1,090,630.57	\$1,090,630.57	\$3,164,077.43
c4) Servicios Financieros, Bancarios y Comerciales	\$105,400.00	-\$290.00	\$105,110.00	\$33,627.40	\$33,627.40	\$71,482.60
c5) Servicios de Instalación, Reparación, Mantenimiento y Conservación	\$1,916,400.00	\$256,050.00	\$2,172,450.00	\$820,025.78	\$820,025.78	\$1,352,424.22
c6) Servicios de Comunicación Social y Publicidad	\$0.00	\$227,850.00	\$227,850.00	\$227,776.34	\$227,776.34	\$73.66
c7) Servicios de Traslado y Viáticos	\$30,622.00	\$7,100.00	\$37,722.00	\$17,623.60	\$17,623.60	\$20,098.40
c8) Servicios Oficiales	\$759,400.00	\$125,394.00	\$884,794.00	\$158,710.99	\$158,710.99	\$726,083.01
c9) Otros Servicios Generales	\$680,735.00	-\$103,600.00	\$577,135.00	\$46,905.03	\$46,905.03	\$530,229.97
D. Transferencias, Asignaciones, Subsidios y Otras Ayudas (D=d1+d2+d3+d4+d5+d6+d7+d8+d9)	\$0.00	\$0.00	\$0.00	\$0.00	\$0.00	\$0.00
d1) Transferencias Internas y Asignaciones al Sector Público	\$0.00	\$0.00	\$0.00	\$0.00	\$0.00	\$0.00

ENTE PÚBLICO: COORDINACIÓN METROPOLITANA DE YUCATÁN
Estado Analítico del Ejercicio del Presupuesto de Egresos Detallado - LDF
Clasificación por Objeto del Gasto (Capítulo y Concepto)
DEL 1 DE ENERO AL 31 DE MARZO DE 2017
(PESOS)

Concepto (c)	Egresos					Subejercido (e)
	Aprobado (d)	Ampliaciones/ (Reducciones)	Modificado	Devengado	Pagado	
d2) Transferencias al Resto del Sector Público	\$0.00	\$0.00	\$0.00	\$0.00	\$0.00	\$0.00
d3) Subsidios y Subvenciones	\$0.00	\$0.00	\$0.00	\$0.00	\$0.00	\$0.00
d4) Ayudas Sociales	\$0.00	\$0.00	\$0.00	\$0.00	\$0.00	\$0.00
d5) Pensiones y Jubilaciones	\$0.00	\$0.00	\$0.00	\$0.00	\$0.00	\$0.00
d6) Transferencias a Fideicomisos, Mandatos y Otros Análogos	\$0.00	\$0.00	\$0.00	\$0.00	\$0.00	\$0.00
d7) Transferencias a la Seguridad Social	\$0.00	\$0.00	\$0.00	\$0.00	\$0.00	\$0.00
d8) Donativos	\$0.00	\$0.00	\$0.00	\$0.00	\$0.00	\$0.00
d9) Transferencias al Exterior	\$0.00	\$0.00	\$0.00	\$0.00	\$0.00	\$0.00
E. Bienes Muebles, Inmuebles e Intangibles (E=e1+e2+e3+e4+e5+e6+e7+e8+e9)	\$0.00	\$0.00	\$0.00	\$0.00	\$0.00	\$0.00
e1) Mobiliario y Equipo de Administración	\$0.00	\$0.00	\$0.00	\$0.00	\$0.00	\$0.00
e2) Mobiliario y Equipo Educacional y Recreativo	\$0.00	\$0.00	\$0.00	\$0.00	\$0.00	\$0.00
e3) Equipo e Instrumental Médico y de Laboratorio	\$0.00	\$0.00	\$0.00	\$0.00	\$0.00	\$0.00
e4) Vehículos y Equipo de Transporte	\$0.00	\$0.00	\$0.00	\$0.00	\$0.00	\$0.00
e5) Equipo de Defensa y Seguridad	\$0.00	\$0.00	\$0.00	\$0.00	\$0.00	\$0.00
e6) Maquinaria, Otros Equipos y Herramientas	\$0.00	\$0.00	\$0.00	\$0.00	\$0.00	\$0.00
e7) Activos Biológicos	\$0.00	\$0.00	\$0.00	\$0.00	\$0.00	\$0.00
e8) Bienes Inmuebles	\$0.00	\$0.00	\$0.00	\$0.00	\$0.00	\$0.00
e9) Activos Intangibles	\$0.00	\$0.00	\$0.00	\$0.00	\$0.00	\$0.00
F. Inversión Pública (F=f1+f2+f3)	\$0.00	\$0.00	\$0.00	\$0.00	\$0.00	\$0.00
f1) Obra Pública en Bienes de Dominio Público	\$0.00	\$0.00	\$0.00	\$0.00	\$0.00	\$0.00
f2) Obra Pública en Bienes Propios	\$0.00	\$0.00	\$0.00	\$0.00	\$0.00	\$0.00
f3) Proyectos Productivos y Acciones de Fomento	\$0.00	\$0.00	\$0.00	\$0.00	\$0.00	\$0.00
G. Inversiones Financieras y Otras Provisiones (G=g1+g2+g3+g4+g5+g6+g7)	\$0.00	\$0.00	\$0.00	\$0.00	\$0.00	\$0.00
g1) Inversiones Para el Fomento de Actividades Productivas	\$0.00	\$0.00	\$0.00	\$0.00	\$0.00	\$0.00
g2) Acciones y Participaciones de Capital	\$0.00	\$0.00	\$0.00	\$0.00	\$0.00	\$0.00
g3) Compra de Títulos y Valores	\$0.00	\$0.00	\$0.00	\$0.00	\$0.00	\$0.00
g4) Concesión de Préstamos	\$0.00	\$0.00	\$0.00	\$0.00	\$0.00	\$0.00
g5) Inversiones en Fideicomisos, Mandatos y Otros Análogos Fideicomiso de	\$0.00	\$0.00	\$0.00	\$0.00	\$0.00	\$0.00
Desastres Naturales (Informativo)	\$0.00	\$0.00	\$0.00	\$0.00	\$0.00	\$0.00
g6) Otras Inversiones Financieras	\$0.00	\$0.00	\$0.00	\$0.00	\$0.00	\$0.00
g7) Provisiones para Contingencias y Otras Erogaciones Especiales	\$0.00	\$0.00	\$0.00	\$0.00	\$0.00	\$0.00
H. Participaciones y Aportaciones (H=h1+h2+h3)	\$0.00	\$0.00	\$0.00	\$0.00	\$0.00	\$0.00
h1) Participaciones	\$0.00	\$0.00	\$0.00	\$0.00	\$0.00	\$0.00
h2) Aportaciones	\$0.00	\$0.00	\$0.00	\$0.00	\$0.00	\$0.00

ENTE PÚBLICO: COORDINACIÓN METROPOLITANA DE YUCATÁN
Estado Analítico del Ejercicio del Presupuesto de Egresos Detallado - LDF
Clasificación por Objeto del Gasto (Capítulo y Concepto)
DEL 1 DE ENERO AL 31 DE MARZO DE 2017
(PESOS)

Concepto (c)	Egresos					Subejercido (e)
	Aprobado (d)	Ampliaciones/ (Reducciones)	Modificado	Devengado	Pagado	
h3) Convenios	\$0.00	\$0.00	\$0.00	\$0.00	\$0.00	\$0.00
I. Deuda Pública (I=i1+i2+i3+i4+i5+i6+i7)	\$0.00	\$0.00	\$0.00	\$0.00	\$0.00	\$0.00
i1) Amortización de la Deuda Pública	\$0.00	\$0.00	\$0.00	\$0.00	\$0.00	\$0.00
i2) Intereses de la Deuda Pública	\$0.00	\$0.00	\$0.00	\$0.00	\$0.00	\$0.00
i3) Comisiones de la Deuda Pública	\$0.00	\$0.00	\$0.00	\$0.00	\$0.00	\$0.00
i4) Gastos de la Deuda Pública	\$0.00	\$0.00	\$0.00	\$0.00	\$0.00	\$0.00
i5) Costo por Coberturas	\$0.00	\$0.00	\$0.00	\$0.00	\$0.00	\$0.00
i6) Apoyos Financieros	\$0.00	\$0.00	\$0.00	\$0.00	\$0.00	\$0.00
i7) Adeudos de Ejercicios Fiscales Anteriores (ADEFAS)	\$0.00	\$0.00	\$0.00	\$0.00	\$0.00	\$0.00
II. Gasto Etiquetado (II=A+B+C+D+E+F+G+H+I)	\$27,533,369.00	\$8,803,579.87	\$36,336,948.87	\$8,803,579.87	\$8,803,579.87	\$27,533,369.00
A. Servicios Personales (A=a1+a2+a3+a4+a5+a6+a7)	\$0.00	\$0.00	\$0.00	\$0.00	\$0.00	\$0.00
a1) Remuneraciones al Personal de Carácter Permanente	\$0.00	\$0.00	\$0.00	\$0.00	\$0.00	\$0.00
a2) Remuneraciones al Personal de Carácter Transitorio	\$0.00	\$0.00	\$0.00	\$0.00	\$0.00	\$0.00
a3) Remuneraciones Adicionales y Especiales	\$0.00	\$0.00	\$0.00	\$0.00	\$0.00	\$0.00
a4) Seguridad Social	\$0.00	\$0.00	\$0.00	\$0.00	\$0.00	\$0.00
a5) Otras Prestaciones Sociales y Económicas	\$0.00	\$0.00	\$0.00	\$0.00	\$0.00	\$0.00
a6) Previsiones	\$0.00	\$0.00	\$0.00	\$0.00	\$0.00	\$0.00
a7) Pago de Estímulos a Servidores Públicos	\$0.00	\$0.00	\$0.00	\$0.00	\$0.00	\$0.00
B. Materiales y Suministros (B=b1+b2+b3+b4+b5+b6+b7+b8+b9)	\$0.00	\$0.00	\$0.00	\$0.00	\$0.00	\$0.00
b1) Materiales de Administración, Emisión de Documentos y Artículos Oficiales	\$0.00	\$0.00	\$0.00	\$0.00	\$0.00	\$0.00
b2) Alimentos y Utensilios	\$0.00	\$0.00	\$0.00	\$0.00	\$0.00	\$0.00
b3) Materias Primas y Materiales de Producción y Comercialización	\$0.00	\$0.00	\$0.00	\$0.00	\$0.00	\$0.00
b4) Materiales y Artículos de Construcción y de Reparación	\$0.00	\$0.00	\$0.00	\$0.00	\$0.00	\$0.00
b5) Productos Químicos, Farmacéuticos y de Laboratorio	\$0.00	\$0.00	\$0.00	\$0.00	\$0.00	\$0.00
b6) Combustibles, Lubricantes y Aditivos	\$0.00	\$0.00	\$0.00	\$0.00	\$0.00	\$0.00
b7) Vestuario, Blancos, Prendas de Protección y Artículos Deportivos	\$0.00	\$0.00	\$0.00	\$0.00	\$0.00	\$0.00
b8) Materiales y Suministros Para Seguridad	\$0.00	\$0.00	\$0.00	\$0.00	\$0.00	\$0.00
b9) Herramientas, Refacciones y Accesorios Menores	\$0.00	\$0.00	\$0.00	\$0.00	\$0.00	\$0.00
C. Servicios Generales (C=c1+c2+c3+c4+c5+c6+c7+c8+c9)	\$0.00	\$0.00	\$0.00	\$0.00	\$0.00	\$0.00
c1) Servicios Básicos	\$0.00	\$0.00	\$0.00	\$0.00	\$0.00	\$0.00
c2) Servicios de Arrendamiento	\$0.00	\$0.00	\$0.00	\$0.00	\$0.00	\$0.00
c3) Servicios Profesionales, Científicos, Técnicos y Otros Servicios	\$0.00	\$0.00	\$0.00	\$0.00	\$0.00	\$0.00

ENTE PÚBLICO: COORDINACIÓN METROPOLITANA DE YUCATÁN
Estado Analítico del Ejercicio del Presupuesto de Egresos Detallado - LDF
Clasificación por Objeto del Gasto (Capítulo y Concepto)
DEL 1 DE ENERO AL 31 DE MARZO DE 2017
(PESOS)

Concepto (c)	Egresos					Subejercido (e)
	Aprobado (d)	Ampliaciones/ (Reducciones)	Modificado	Devengado	Pagado	
c4) Servicios Financieros, Bancarios y Comerciales	\$0.00	\$0.00	\$0.00	\$0.00	\$0.00	\$0.00
c5) Servicios de Instalación, Reparación, Mantenimiento y Conservación	\$0.00	\$0.00	\$0.00	\$0.00	\$0.00	\$0.00
c6) Servicios de Comunicación Social y Publicidad	\$0.00	\$0.00	\$0.00	\$0.00	\$0.00	\$0.00
c7) Servicios de Traslado y Viáticos	\$0.00	\$0.00	\$0.00	\$0.00	\$0.00	\$0.00
c8) Servicios Oficiales	\$0.00	\$0.00	\$0.00	\$0.00	\$0.00	\$0.00
c9) Otros Servicios Generales	\$0.00	\$0.00	\$0.00	\$0.00	\$0.00	\$0.00
D. Transferencias, Asignaciones, Subsidios y Otras Ayudas (D=d1+d2+d3+d4+d5+d6+d7+d8+d9)	\$0.00	\$0.00	\$0.00	\$0.00	\$0.00	\$0.00
d1) Transferencias Internas y Asignaciones al Sector Público	\$0.00	\$0.00	\$0.00	\$0.00	\$0.00	\$0.00
d2) Transferencias al Resto del Sector Público	\$0.00	\$0.00	\$0.00	\$0.00	\$0.00	\$0.00
d3) Subsidios y Subvenciones	\$0.00	\$0.00	\$0.00	\$0.00	\$0.00	\$0.00
d4) Ayudas Sociales	\$0.00	\$0.00	\$0.00	\$0.00	\$0.00	\$0.00
d5) Pensiones y Jubilaciones	\$0.00	\$0.00	\$0.00	\$0.00	\$0.00	\$0.00
d6) Transferencias a Fideicomisos, Mandatos y Otros Análogos	\$0.00	\$0.00	\$0.00	\$0.00	\$0.00	\$0.00
d7) Transferencias a la Seguridad Social	\$0.00	\$0.00	\$0.00	\$0.00	\$0.00	\$0.00
d8) Donativos	\$0.00	\$0.00	\$0.00	\$0.00	\$0.00	\$0.00
d9) Transferencias al Exterior	\$0.00	\$0.00	\$0.00	\$0.00	\$0.00	\$0.00
E. Bienes Muebles, Inmuebles e Intangibles (E=e1+e2+e3+e4+e5+e6+e7+e8+e9)	\$0.00	\$0.00	\$0.00	\$0.00	\$0.00	\$0.00
e1) Mobiliario y Equipo de Administración	\$0.00	\$0.00	\$0.00	\$0.00	\$0.00	\$0.00
e2) Mobiliario y Equipo Educativo y Recreativo	\$0.00	\$0.00	\$0.00	\$0.00	\$0.00	\$0.00
e3) Equipo e Instrumental Médico y de Laboratorio	\$0.00	\$0.00	\$0.00	\$0.00	\$0.00	\$0.00
e4) Vehículos y Equipo de Transporte	\$0.00	\$0.00	\$0.00	\$0.00	\$0.00	\$0.00
e5) Equipo de Defensa y Seguridad	\$0.00	\$0.00	\$0.00	\$0.00	\$0.00	\$0.00
e6) Maquinaria, Otros Equipos y Herramientas	\$0.00	\$0.00	\$0.00	\$0.00	\$0.00	\$0.00
e7) Activos Biológicos	\$0.00	\$0.00	\$0.00	\$0.00	\$0.00	\$0.00
e8) Bienes Inmuebles	\$0.00	\$0.00	\$0.00	\$0.00	\$0.00	\$0.00
e9) Activos Intangibles	\$0.00	\$0.00	\$0.00	\$0.00	\$0.00	\$0.00
F. Inversión Pública (F=f1+f2+f3)	\$27,533,369.00	\$8,803,579.87	\$36,336,948.87	\$8,803,579.87	\$8,803,579.87	\$27,533,369.00
f1) Obra Pública en Bienes de Dominio Público	\$27,533,369.00	\$8,803,579.87	\$36,336,948.87	\$8,803,579.87	\$8,803,579.87	\$27,533,369.00
f2) Obra Pública en Bienes Propios	\$0.00	\$0.00	\$0.00	\$0.00	\$0.00	\$0.00
f3) Proyectos Productivos y Acciones de Fomento	\$0.00	\$0.00	\$0.00	\$0.00	\$0.00	\$0.00
G. Inversiones Financieras y Otras Provisiones (G=g1+g2+g3+g4+g5+g6+g7)	\$0.00	\$0.00	\$0.00	\$0.00	\$0.00	\$0.00
g1) Inversiones Para el Fomento de Actividades Productivas	\$0.00	\$0.00	\$0.00	\$0.00	\$0.00	\$0.00
g2) Acciones y Participaciones de Capital	\$0.00	\$0.00	\$0.00	\$0.00	\$0.00	\$0.00

ENTE PÚBLICO: COORDINACIÓN METROPOLITANA DE YUCATÁN
Estado Analítico del Ejercicio del Presupuesto de Egresos Detallado - LDF
Clasificación por Objeto del Gasto (Capítulo y Concepto)
DEL 1 DE ENERO AL 31 DE MARZO DE 2017
(PESOS)

Concepto (c)	Egresos					Subejercido (e)
	Aprobado (d)	Ampliaciones/ (Reducciones)	Modificado	Devengado	Pagado	
g3) Compra de Títulos y Valores	\$0.00	\$0.00	\$0.00	\$0.00	\$0.00	\$0.00
g4) Concesión de Préstamos	\$0.00	\$0.00	\$0.00	\$0.00	\$0.00	\$0.00
g5) Inversiones en Fideicomisos, Mandatos y Otros Análogos Fideicomiso de Desastres Naturales (Informativo)	\$0.00	\$0.00	\$0.00	\$0.00	\$0.00	\$0.00
g6) Otras Inversiones Financieras	\$0.00	\$0.00	\$0.00	\$0.00	\$0.00	\$0.00
g7) Provisiones para Contingencias y Otras Erogaciones Especiales	\$0.00	\$0.00	\$0.00	\$0.00	\$0.00	\$0.00
H. Participaciones y Aportaciones (H=h1+h2+h3)	\$0.00	\$0.00	\$0.00	\$0.00	\$0.00	\$0.00
h1) Participaciones	\$0.00	\$0.00	\$0.00	\$0.00	\$0.00	\$0.00
h2) Aportaciones	\$0.00	\$0.00	\$0.00	\$0.00	\$0.00	\$0.00
h3) Convenios	\$0.00	\$0.00	\$0.00	\$0.00	\$0.00	\$0.00
I. Deuda Pública (I=i1+i2+i3+i4+i5+i6+i7)	\$0.00	\$0.00	\$0.00	\$0.00	\$0.00	\$0.00
i1) Amortización de la Deuda Pública	\$0.00	\$0.00	\$0.00	\$0.00	\$0.00	\$0.00
i2) Intereses de la Deuda Pública	\$0.00	\$0.00	\$0.00	\$0.00	\$0.00	\$0.00
i3) Comisiones de la Deuda Pública	\$0.00	\$0.00	\$0.00	\$0.00	\$0.00	\$0.00
i4) Gastos de la Deuda Pública	\$0.00	\$0.00	\$0.00	\$0.00	\$0.00	\$0.00
i5) Costo por Coberturas	\$0.00	\$0.00	\$0.00	\$0.00	\$0.00	\$0.00
i6) Apoyos Financieros	\$0.00	\$0.00	\$0.00	\$0.00	\$0.00	\$0.00
i7) Adeudos de Ejercicios Fiscales Anteriores (ADEFAS)	\$0.00	\$0.00	\$0.00	\$0.00	\$0.00	\$0.00
III. Total de Egresos (III = I + II)	\$45,040,084.00	\$10,500,252.58	\$55,540,336.58	\$14,362,602.65	\$14,362,602.65	\$41,177,733.93

ENTE PÚBLICO: COORDINACIÓN METROPOLITANA DE YUCATÁN
Estado Analítico del Ejercicio del Presupuesto de Egresos Detallado - LDF
Clasificación Administrativa
DEL 1 DE ENERO AL 31 DE MARZO DE 2017
(PESOS)

Concepto (c)	Egresos					Subejercido (e)
	Aprobado (d)	Ampliaciones/ (Reducciones)	Modificado	Devengado	Pagado	
I. Gasto No Etiquetado	\$17,506,715.00	\$1,696,672.71	\$19,203,387.71	\$5,559,022.78	\$5,559,022.78	\$13,644,364.93
COORDINACIÓN METROPOLITANA DE YUCATÁN COMEY	\$17,506,715.00	\$1,696,672.71	\$19,203,387.71	\$5,559,022.78	\$5,559,022.78	\$13,644,364.93
II. Gasto Etiquetado	\$27,533,369.00	\$8,803,579.87	\$36,336,948.87	\$8,803,579.87	\$8,803,579.87	\$27,533,369.00
COORDINACIÓN METROPOLITANA DE YUCATÁN COMEY	\$27,533,369.00	\$8,803,579.87	\$36,336,948.87	\$8,803,579.87	\$8,803,579.87	\$27,533,369.00
III. Total de Egresos (III = I + II)	\$45,040,084.00	\$10,500,252.58	\$55,540,336.58	\$14,362,602.65	\$14,362,602.65	\$41,177,733.93

ENTE PÚBLICO: COORDINACIÓN METROPOLITANA DE YUCATÁN
Estado Analítico del Ejercicio del Presupuesto de Egresos Detallado - LDF
Clasificación Funcional (Finalidad y Función)
DEL 1 DE ENERO AL 31 DE MARZO DE 2017
(PESOS)

Concepto (c)	Egresos					Subejercido (e)
	Aprobado (d)	Ampliaciones/ (Reducciones)	Modificado	Devengado	Pagado	
I. Gasto No Etiquetado (I=A+B+C+D)	\$17,506,715.00	\$10,500,252.58	\$28,006,967.58	\$14,362,602.65	\$14,362,602.65	\$13,644,364.93
A. Gobierno (A=a1+a2+a3+a4+a5+a6+a7+a8)	\$17,506,715.00	\$10,500,252.58	\$28,006,967.58	\$14,362,602.65	\$14,362,602.65	\$13,644,364.93
a1) Legislación	\$0.00	\$0.00	\$0.00	\$0.00	\$0.00	\$0.00
a2) Justicia	\$0.00	\$0.00	\$0.00	\$0.00	\$0.00	\$0.00
a3) Coordinación de la Política de Gobierno	\$17,506,715.00	\$10,500,252.58	\$28,006,967.58	\$14,362,602.65	\$14,362,602.65	\$13,644,364.93
a4) Relaciones Exteriores	\$0.00	\$0.00	\$0.00	\$0.00	\$0.00	\$0.00
a5) Asuntos Financieros y Hacendarios	\$0.00	\$0.00	\$0.00	\$0.00	\$0.00	\$0.00
a6) Seguridad Nacional	\$0.00	\$0.00	\$0.00	\$0.00	\$0.00	\$0.00
a7) Asuntos de Orden Público y de Seguridad Interior	\$0.00	\$0.00	\$0.00	\$0.00	\$0.00	\$0.00
a8) Otros Servicios Generales	\$0.00	\$0.00	\$0.00	\$0.00	\$0.00	\$0.00
B. Desarrollo Social (B=b1+b2+b3+b4+b5+b6+b7)	\$0.00	\$0.00	\$0.00	\$0.00	\$0.00	\$0.00
b1) Protección Ambiental	\$0.00	\$0.00	\$0.00	\$0.00	\$0.00	\$0.00
b2) Vivienda y Servicios a la Comunidad	\$0.00	\$0.00	\$0.00	\$0.00	\$0.00	\$0.00
b3) Salud	\$0.00	\$0.00	\$0.00	\$0.00	\$0.00	\$0.00
b4) Recreación, Cultura y Otras Manifestaciones Sociales	\$0.00	\$0.00	\$0.00	\$0.00	\$0.00	\$0.00
b5) Educación	\$0.00	\$0.00	\$0.00	\$0.00	\$0.00	\$0.00
b6) Protección Social	\$0.00	\$0.00	\$0.00	\$0.00	\$0.00	\$0.00
b7) Otros Asuntos Sociales	\$0.00	\$0.00	\$0.00	\$0.00	\$0.00	\$0.00
C. Desarrollo Económico (C=c1+c2+c3+c4+c5+c6+c7+c8+c9)	\$0.00	\$0.00	\$0.00	\$0.00	\$0.00	\$0.00
c1) Asuntos Económicos, Comerciales y Laborales en General	\$0.00	\$0.00	\$0.00	\$0.00	\$0.00	\$0.00
c2) Agropecuaria, Silvicultura, Pesca y Caza	\$0.00	\$0.00	\$0.00	\$0.00	\$0.00	\$0.00
c3) Combustibles y Energía	\$0.00	\$0.00	\$0.00	\$0.00	\$0.00	\$0.00
c4) Minería, Manufacturas y Construcción	\$0.00	\$0.00	\$0.00	\$0.00	\$0.00	\$0.00
c5) Transporte	\$0.00	\$0.00	\$0.00	\$0.00	\$0.00	\$0.00
c6) Comunicaciones	\$0.00	\$0.00	\$0.00	\$0.00	\$0.00	\$0.00
c7) Turismo	\$0.00	\$0.00	\$0.00	\$0.00	\$0.00	\$0.00
c8) Ciencia, Tecnología e Innovación	\$0.00	\$0.00	\$0.00	\$0.00	\$0.00	\$0.00
c9) Otras Industrias y Otros Asuntos Económicos	\$0.00	\$0.00	\$0.00	\$0.00	\$0.00	\$0.00
D. Otras No Clasificadas en Funciones Anteriores (D=d1+d2+d3+d4)	\$0.00	\$0.00	\$0.00	\$0.00	\$0.00	\$0.00
d1) Transacciones de la Deuda Pública / Costo Financiero de la Deuda	\$0.00	\$0.00	\$0.00	\$0.00	\$0.00	\$0.00
d2) Transferencias, Participaciones y Aportaciones Entre Diferentes Niveles y						
Ordenes de Gobierno	\$0.00	\$0.00	\$0.00	\$0.00	\$0.00	\$0.00
d3) Saneamiento del Sistema Financiero	\$0.00	\$0.00	\$0.00	\$0.00	\$0.00	\$0.00

ENTE PÚBLICO: COORDINACIÓN METROPOLITANA DE YUCATÁN						
Estado Analítico del Ejercicio del Presupuesto de Egresos Detallado - LDF						
Clasificación Funcional (Finalidad y Función)						
DEL 1 DE ENERO AL 31 DE MARZO DE 2017						
(PESOS)						
Concepto (c)	Egresos					Subejercido (e)
	Aprobado (d)	Ampliaciones/ (Reducciones)	Modificado	Devengado	Pagado	
d4) Adeudos de Ejercicios Fiscales Anteriores	\$0.00	\$0.00	\$0.00	\$0.00	\$0.00	\$0.00
II. Gasto Etiquetado (II=A+B+C+D)	\$27,533,369.00	\$0.00	\$27,533,369.00	\$0.00	\$0.00	\$27,533,369.00
A. Gobierno (A=a1+a2+a3+a4+a5+a6+a7+a8)	\$27,533,369.00	\$0.00	\$27,533,369.00	\$0.00	\$0.00	\$27,533,369.00
a1) Legislación	\$0.00	\$0.00	\$0.00	\$0.00	\$0.00	\$0.00
a2) Justicia	\$0.00	\$0.00	\$0.00	\$0.00	\$0.00	\$0.00
a3) Coordinación de la Política de Gobierno	\$27,533,369.00	\$0.00	\$27,533,369.00	\$0.00	\$0.00	\$27,533,369.00
a4) Relaciones Exteriores	\$0.00	\$0.00	\$0.00	\$0.00	\$0.00	\$0.00
a5) Asuntos Financieros y Hacendarios	\$0.00	\$0.00	\$0.00	\$0.00	\$0.00	\$0.00
a6) Seguridad Nacional	\$0.00	\$0.00	\$0.00	\$0.00	\$0.00	\$0.00
a7) Asuntos de Orden Público y de Seguridad Interior	\$0.00	\$0.00	\$0.00	\$0.00	\$0.00	\$0.00
a8) Otros Servicios Generales	\$0.00	\$0.00	\$0.00	\$0.00	\$0.00	\$0.00
B. Desarrollo Social (B=b1+b2+b3+b4+b5+b6+b7)	\$0.00	\$0.00	\$0.00	\$0.00	\$0.00	\$0.00
b1) Protección Ambiental	\$0.00	\$0.00	\$0.00	\$0.00	\$0.00	\$0.00
b2) Vivienda y Servicios a la Comunidad	\$0.00	\$0.00	\$0.00	\$0.00	\$0.00	\$0.00
b3) Salud	\$0.00	\$0.00	\$0.00	\$0.00	\$0.00	\$0.00
b4) Recreación, Cultura y Otras Manifestaciones Sociales	\$0.00	\$0.00	\$0.00	\$0.00	\$0.00	\$0.00
b5) Educación	\$0.00	\$0.00	\$0.00	\$0.00	\$0.00	\$0.00
b6) Protección Social	\$0.00	\$0.00	\$0.00	\$0.00	\$0.00	\$0.00
b7) Otros Asuntos Sociales	\$0.00	\$0.00	\$0.00	\$0.00	\$0.00	\$0.00
C. Desarrollo Económico (C=c1+c2+c3+c4+c5+c6+c7+c8+c9)	\$0.00	\$0.00	\$0.00	\$0.00	\$0.00	\$0.00
c1) Asuntos Económicos, Comerciales y Laborales en General	\$0.00	\$0.00	\$0.00	\$0.00	\$0.00	\$0.00
c2) Agropecuaria, Silvicultura, Pesca y Caza	\$0.00	\$0.00	\$0.00	\$0.00	\$0.00	\$0.00
c3) Combustibles y Energía	\$0.00	\$0.00	\$0.00	\$0.00	\$0.00	\$0.00
c4) Minería, Manufacturas y Construcción	\$0.00	\$0.00	\$0.00	\$0.00	\$0.00	\$0.00
c5) Transporte	\$0.00	\$0.00	\$0.00	\$0.00	\$0.00	\$0.00
c6) Comunicaciones	\$0.00	\$0.00	\$0.00	\$0.00	\$0.00	\$0.00
c7) Turismo	\$0.00	\$0.00	\$0.00	\$0.00	\$0.00	\$0.00
c8) Ciencia, Tecnología e Innovación	\$0.00	\$0.00	\$0.00	\$0.00	\$0.00	\$0.00
c9) Otras Industrias y Otros Asuntos Económicos	\$0.00	\$0.00	\$0.00	\$0.00	\$0.00	\$0.00
D. Otras No Clasificadas en Funciones Anteriores (D=d1+d2+d3+d4)	\$0.00	\$0.00	\$0.00	\$0.00	\$0.00	\$0.00
d1) Transacciones de la Deuda Pública / Costo Financiero de la Deuda	\$0.00	\$0.00	\$0.00	\$0.00	\$0.00	\$0.00
d2) Transferencias, Participaciones y Aportaciones Entre Diferentes Niveles y Ordenes de Gobierno	\$0.00	\$0.00	\$0.00	\$0.00	\$0.00	\$0.00

ENTE PÚBLICO: COORDINACIÓN METROPOLITANA DE YUCATÁN
Estado Analítico del Ejercicio del Presupuesto de Egresos Detallado - LDF
Clasificación Funcional (Finalidad y Función)
DEL 1 DE ENERO AL 31 DE MARZO DE 2017
(PESOS)

Concepto (c)	Egresos					Subejercido (e)
	Aprobado (d)	Ampliaciones/ (Reducciones)	Modificado	Devengado	Pagado	
d3) Saneamiento del Sistema Financiero	\$0.00	\$0.00	\$0.00	\$0.00	\$0.00	\$0.00
d4) Adeudos de Ejercicios Fiscales Anteriores	\$0.00	\$0.00	\$0.00	\$0.00	\$0.00	\$0.00
III. Total de Egresos (III = I + II)	\$45,040,084.00	\$10,500,252.58	\$55,540,336.58	\$14,362,602.65	\$14,362,602.65	\$41,177,733.93

ENTE PÚBLICO: COORDINACIÓN METROPOLITANA DE YUCATÁN
Estado Analítico del Ejercicio del Presupuesto de Egresos Detallado - LDF
Clasificación de Servicios Personales por Categoría
DEL 1 DE ENERO AL 31 DE MARZO DE 2017
(PESOS)

Concepto (c)	Egresos					Subejercido (e)
	Aprobado (d)	Ampliaciones/ (Reducciones)	Modificado	Devengado	Pagado	
I. Gasto No Etiquetado (I=A+B+C+D+E+F)	\$6,629,431.00	\$327,150.00	\$6,956,581.00	\$1,680,669.20	\$1,680,669.20	\$5,275,911.80
A. Personal Administrativo y de Servicio Público	\$6,629,431.00	\$327,150.00	\$6,956,581.00	\$1,680,669.20	\$1,680,669.20	\$5,275,911.80
B. Magisterio	\$0.00	\$0.00	\$0.00	\$0.00	\$0.00	\$0.00
C. Servicios de Salud (C=c1+c2)	\$0.00	\$0.00	\$0.00	\$0.00	\$0.00	\$0.00
c1) Personal Administrativo	\$0.00	\$0.00	\$0.00	\$0.00	\$0.00	\$0.00
c2) Personal Médico, Paramédico y afín	\$0.00	\$0.00	\$0.00	\$0.00	\$0.00	\$0.00
D. Seguridad Pública	\$0.00	\$0.00	\$0.00	\$0.00	\$0.00	\$0.00
E. Gastos asociados a la implementación de nuevas leyes federales o reformas a las mismas (E = e1 + e2)	\$0.00	\$0.00	\$0.00	\$0.00	\$0.00	\$0.00
e1) Nombre del Programa o Ley 1	\$0.00	\$0.00	\$0.00	\$0.00	\$0.00	\$0.00
e2) Nombre del Programa o Ley 2	\$0.00	\$0.00	\$0.00	\$0.00	\$0.00	\$0.00
F. Sentencias laborales definitivas	\$0.00	\$0.00	\$0.00	\$0.00	\$0.00	\$0.00
II. Gasto Etiquetado (II=A+B+C+D+E+F)	\$0.00	\$0.00	\$0.00	\$0.00	\$0.00	\$0.00
A. Personal Administrativo y de Servicio Público	\$0.00	\$0.00	\$0.00	\$0.00	\$0.00	\$0.00
B. Magisterio	\$0.00	\$0.00	\$0.00	\$0.00	\$0.00	\$0.00
C. Servicios de Salud (C=c1+c2)	\$0.00	\$0.00	\$0.00	\$0.00	\$0.00	\$0.00
c1) Personal Administrativo	\$0.00	\$0.00	\$0.00	\$0.00	\$0.00	\$0.00
c2) Personal Médico, Paramédico y afín	\$0.00	\$0.00	\$0.00	\$0.00	\$0.00	\$0.00
D. Seguridad Pública	\$0.00	\$0.00	\$0.00	\$0.00	\$0.00	\$0.00
E. Gastos asociados a la implementación de nuevas leyes federales o reformas a las mismas (E = e1 + e2)	\$0.00	\$0.00	\$0.00	\$0.00	\$0.00	\$0.00
e1) Nombre del Programa o Ley 1	\$0.00	\$0.00	\$0.00	\$0.00	\$0.00	\$0.00
e2) Nombre del Programa o Ley 2	\$0.00	\$0.00	\$0.00	\$0.00	\$0.00	\$0.00
F. Sentencias laborales definitivas	\$0.00	\$0.00	\$0.00	\$0.00	\$0.00	\$0.00
III. Total del Gasto en Servicios Personales (III = I + II)	\$6,629,431.00	\$327,150.00	\$6,956,581.00	\$1,680,669.20	\$1,680,669.20	\$5,275,911.80

ENTE PÚBLICO: COORDINACIÓN METROPOLITANA DE YUCATÁN						
Proyecciones de Ingresos - LDF						
(PESOS)						
(CIFRAS NOMINALES)						
Concepto (b)	Año en cuestion 2017	2018	2019	2020	2021	2022
1. Ingresos de Libre Disposición (1=A+B+C+D+E+F+G+H+I+J+K+L)	\$0.00	\$0.00	\$0.00	\$0.00	\$0.00	\$0.00
A. Impuestos	\$0.00	\$0.00	\$0.00	\$0.00	\$0.00	\$0.00
B. Cuotas y Aportaciones de Seguridad Social	\$0.00	\$0.00	\$0.00	\$0.00	\$0.00	\$0.00
C. Contribuciones de Mejoras	\$0.00	\$0.00	\$0.00	\$0.00	\$0.00	\$0.00
D. Derechos	\$0.00	\$0.00	\$0.00	\$0.00	\$0.00	\$0.00
E. Productos	\$0.00	\$0.00	\$0.00	\$0.00	\$0.00	\$0.00
F. Aprovechamientos	\$0.00	\$0.00	\$0.00	\$0.00	\$0.00	\$0.00
G. Ingresos por Ventas de Bienes y Servicios	\$0.00	\$0.00	\$0.00	\$0.00	\$0.00	\$0.00
H. Participaciones	\$0.00	\$0.00	\$0.00	\$0.00	\$0.00	\$0.00
I. Incentivos Derivados de la Colaboración Fiscal	\$0.00	\$0.00	\$0.00	\$0.00	\$0.00	\$0.00
J. Transferencias	\$0.00	\$0.00	\$0.00	\$0.00	\$0.00	\$0.00
K. Convenios	\$0.00	\$0.00	\$0.00	\$0.00	\$0.00	\$0.00
L. Otros Ingresos de Libre Disposición	\$0.00	\$0.00	\$0.00	\$0.00	\$0.00	\$0.00
2. Transferencias Federales Etiquetadas (2=A+B+C+D+E)	\$0.00	\$0.00	\$0.00	\$0.00	\$0.00	\$0.00
A. Aportaciones	\$0.00	\$0.00	\$0.00	\$0.00	\$0.00	\$0.00
B. Convenios	\$0.00	\$0.00	\$0.00	\$0.00	\$0.00	\$0.00
C. Fondos Distintos de Aportaciones	\$0.00	\$0.00	\$0.00	\$0.00	\$0.00	\$0.00
D. Transferencias, Subsidios y Subvenciones, y Pensiones y Jubilaciones	\$0.00	\$0.00	\$0.00	\$0.00	\$0.00	\$0.00
E. Otras Transferencias Federales Etiquetadas	\$0.00	\$0.00	\$0.00	\$0.00	\$0.00	\$0.00
3. Ingresos Derivados de Financiamientos (3=A)	\$0.00	\$0.00	\$0.00	\$0.00	\$0.00	\$0.00
A. Ingresos Derivados de Financiamientos	\$0.00	\$0.00	\$0.00	\$0.00	\$0.00	\$0.00
4. Total de Ingresos Proyectados (4=1+2+3)	\$0.00	\$0.00	\$0.00	\$0.00	\$0.00	\$0.00
Datos Informativos	\$0.00	\$0.00	\$0.00	\$0.00	\$0.00	\$0.00
1. Ingresos Derivados de Financiamientos con Fuente de Pago de Recursos de Libre Disposición	\$0.00	\$0.00	\$0.00	\$0.00	\$0.00	\$0.00
2. Ingresos derivados de Financiamientos con Fuente de Pago de Transferencias Federales Etiquetadas	\$0.00	\$0.00	\$0.00	\$0.00	\$0.00	\$0.00
3. Ingresos Derivados de Financiamiento (3 = 1 + 2)	\$0.00	\$0.00	\$0.00	\$0.00	\$0.00	\$0.00

ENTE PÚBLICO: COORDINACIÓN METROPOLITANA DE YUCATÁN						
Proyecciones de Egresos - LDF						
(PESOS)						
(CIFRAS NOMINALES)						
Concepto (b)	Año en cuestion 2017	2018	2019	2020	2021	2022
1. Gasto No Etiquetado (1=A+B+C+D+E+F+G+H+I)	\$0.00	\$0.00	\$0.00	\$0.00	\$0.00	\$0.00
A. Servicios Personales	\$0.00	\$0.00	\$0.00	\$0.00	\$0.00	\$0.00
B. Materiales y Suministros	\$0.00	\$0.00	\$0.00	\$0.00	\$0.00	\$0.00
C. Servicios Generales	\$0.00	\$0.00	\$0.00	\$0.00	\$0.00	\$0.00
D. Transferencias, Asignaciones, Subsidios y Otras Ayudas	\$0.00	\$0.00	\$0.00	\$0.00	\$0.00	\$0.00
E. Bienes Muebles, Inmuebles e Intangibles	\$0.00	\$0.00	\$0.00	\$0.00	\$0.00	\$0.00
F. Inversión Pública	\$0.00	\$0.00	\$0.00	\$0.00	\$0.00	\$0.00
G. Inversiones Financieras y Otras Provisiones	\$0.00	\$0.00	\$0.00	\$0.00	\$0.00	\$0.00
H. Participaciones y Aportaciones	\$0.00	\$0.00	\$0.00	\$0.00	\$0.00	\$0.00
I. Deuda Pública	\$0.00	\$0.00	\$0.00	\$0.00	\$0.00	\$0.00
2. Gasto Etiquetado (2=A+B+C+D+E+F+G+H+I)	\$0.00	\$0.00	\$0.00	\$0.00	\$0.00	\$0.00
A. Servicios Personales	\$0.00	\$0.00	\$0.00	\$0.00	\$0.00	\$0.00
B. Materiales y Suministros	\$0.00	\$0.00	\$0.00	\$0.00	\$0.00	\$0.00
C. Servicios Generales	\$0.00	\$0.00	\$0.00	\$0.00	\$0.00	\$0.00
D. Transferencias, Asignaciones, Subsidios y Otras Ayudas	\$0.00	\$0.00	\$0.00	\$0.00	\$0.00	\$0.00
E. Bienes Muebles, Inmuebles e Intangibles	\$0.00	\$0.00	\$0.00	\$0.00	\$0.00	\$0.00
F. Inversión Pública	\$0.00	\$0.00	\$0.00	\$0.00	\$0.00	\$0.00
G. Inversiones Financieras y Otras Provisiones	\$0.00	\$0.00	\$0.00	\$0.00	\$0.00	\$0.00
H. Participaciones y Aportaciones	\$0.00	\$0.00	\$0.00	\$0.00	\$0.00	\$0.00
I. Deuda Pública	\$0.00	\$0.00	\$0.00	\$0.00	\$0.00	\$0.00
3. Total de Egresos Projectados (3 = 1 + 2)	\$0.00	\$0.00	\$0.00	\$0.00	\$0.00	\$0.00

ENTE PÚBLICO: COORDINACIÓN METROPOLITANA DE YUCATÁN						
Resultados de Ingresos - LDF						
(PESOS)						
Concepto (b)	2012	2013	2014	2015	2016	2017
1. Ingresos de Libre Disposición (1=A+B+C+D+E+F+G+H+I+J+K+L)	\$11,250,594.99	\$14,453,440.97	\$46,785,065.98	\$44,052,014.73	\$19,435,241.41	\$17,615,297.08
A. Impuestos	\$0.00	\$0.00	\$0.00	\$0.00	\$0.00	\$0.00
B. Cuotas y Aportaciones de Seguridad Social	\$0.00	\$0.00	\$0.00	\$0.00	\$0.00	\$0.00
C. Contribuciones de Mejoras	\$0.00	\$0.00	\$0.00	\$0.00	\$0.00	\$0.00
D. Derechos	\$0.00	\$0.00	\$0.00	\$0.00	\$0.00	\$0.00
E. Productos	\$0.00	\$0.00	\$0.00	\$0.00	\$0.00	\$0.00
F. Aprovechamientos	\$0.00	\$0.00	\$0.00	\$0.00	\$0.00	\$0.00
G. Ingresos por Ventas de Bienes y Servicios	\$0.00	\$0.00	\$0.00	\$315,882.38	\$584,146.41	\$108,582.08
H. Participaciones	\$0.00	\$0.00	\$0.00	\$0.00	\$0.00	\$0.00
I. Incentivos Derivados de la Colaboración Fiscal	\$0.00	\$0.00	\$0.00	\$0.00	\$0.00	\$0.00
J. Transferencias	\$0.00	\$0.00	\$0.00	\$0.00	\$0.00	\$0.00
K. Convenios	\$0.00	\$0.00	\$0.00	\$0.00	\$0.00	\$0.00
L. Otros Ingresos de Libre Disposición	\$11,250,594.99	\$14,453,440.97	\$46,785,065.98	\$43,736,132.35	\$18,851,095.00	\$17,506,715.00
2. Transferencias Federales Etiquetadas (2=A+B+C+D+E)	\$124,022,122.07	\$74,735,912.17	\$100,217,000.80	\$88,401,195.87	\$98,975,936.48	\$27,533,369.00
A. Aportaciones	\$0.00	\$0.00	\$0.00	\$0.00	\$0.00	\$0.00
B. Convenios	\$0.00	\$0.00	\$0.00	\$0.00	\$0.00	\$0.00
C. Fondos Distintos de Aportaciones	\$0.00	\$0.00	\$0.00	\$0.00	\$0.00	\$0.00
D. Transferencias, Subsidios y Subvenciones, y Pensiones y Jubilaciones	\$0.00	\$0.00	\$0.00	\$0.00	\$0.00	\$0.00
E. Otras Transferencias Federales Etiquetadas	\$124,022,122.07	\$74,735,912.17	\$100,217,000.80	\$88,401,195.87	\$98,975,936.48	\$27,533,369.00
3. Ingresos Derivados de Financiamientos (3=A)	\$0.00	\$0.00	\$0.00	\$0.00	\$0.00	\$0.00
A. Ingresos Derivados de Financiamientos	\$0.00	\$0.00	\$0.00	\$0.00	\$0.00	\$0.00
4. Total de Resultados de Ingresos (4=1+2+3)	\$135,272,717.06	\$89,189,353.14	\$147,002,066.78	\$132,453,210.60	\$118,411,177.89	\$45,148,666.08
Datos Informativos	\$0.00	\$0.00	\$0.00	\$0.00	\$0.00	\$0.00
1. Ingresos Derivados de Financiamientos con Fuente de Pago de Recursos de Libre Disposición	\$0.00	\$0.00	\$0.00	\$0.00	\$0.00	\$0.00
2. Ingresos derivados de Financiamientos con Fuente de Pago de Transferencias Federales Etiquetadas	\$0.00	\$0.00	\$0.00	\$0.00	\$0.00	\$0.00
3. Ingresos Derivados de Financiamiento (3 = 1 + 2)	\$0.00	\$0.00	\$0.00	\$0.00	\$0.00	\$0.00

ENTE PÚBLICO: COORDINACIÓN METROPOLITANA DE YUCATÁN						
Resultados de Egresos - LDF						
(PESOS)						
Concepto (b)	2012	2013	2014	2015	2016	2017
1. Gasto No Etiquetado (1=A+B+C+D+E+F+G+H+I)	\$4,175,905.11	\$10,802,356.18	\$13,238,596.10	\$19,370,119.04	\$14,556,777.12	\$10,985,866.00
A. Servicios Personales	\$0.00	\$0.00	\$0.00	\$0.00	\$0.00	\$0.00
B. Materiales y Suministros	\$762,769.22	\$1,578,551.52	\$2,294,436.33	\$1,505,319.67	\$2,258,980.83	\$1,582,049.00
C. Servicios Generales	\$3,413,135.89	\$9,090,672.38	\$10,835,371.35	\$15,289,275.10	\$12,246,012.98	\$9,403,817.00
D. Transferencias, Asignaciones, Subsidios y Otras Ayudas	\$0.00	\$0.00	\$0.00	\$1,074,628.51	\$0.00	\$0.00
E. Bienes Muebles, Inmuebles e Intangibles	\$0.00	\$133,132.28	\$108,788.42	\$1,500,895.76	\$51,783.31	\$0.00
F. Inversión Pública	\$0.00	\$0.00	\$0.00	\$0.00	\$0.00	\$0.00
G. Inversiones Financieras y Otras Provisiones	\$0.00	\$0.00	\$0.00	\$0.00	\$0.00	\$0.00
H. Participaciones y Aportaciones	\$0.00	\$0.00	\$0.00	\$0.00	\$0.00	\$0.00
I. Deuda Pública	\$0.00	\$0.00	\$0.00	\$0.00	\$0.00	\$0.00
2. Gasto Etiquetado (2=A+B+C+D+E+F+G+H+I)	\$77,933,732.12	\$80,214,962.79	\$134,257,483.16	\$112,039,278.32	\$94,764,714.53	\$42,966,379.87
A. Servicios Personales	\$3,919,694.19	\$5,479,050.62	\$5,461,914.00	\$3,638,085.22	\$6,375,497.16	\$6,629,431.00
B. Materiales y Suministros	\$0.00	\$0.00	\$0.00	\$0.00	\$0.00	\$0.00
C. Servicios Generales	\$73,999,787.93	\$0.00	\$0.00	\$0.00	\$0.00	\$0.00
D. Transferencias, Asignaciones, Subsidios y Otras Ayudas	\$14,250.00	\$74,735,912.17	\$89,333,333.80	\$88,401,195.87	\$88,389,217.37	\$27,533,369.00
E. Bienes Muebles, Inmuebles e Intangibles	\$0.00	\$0.00	\$0.00	\$0.00	\$0.00	\$0.00
F. Inversión Pública	\$0.00	\$0.00	\$39,462,235.36	\$19,999,997.23	\$0.00	\$8,803,579.87
G. Inversiones Financieras y Otras Provisiones	\$0.00	\$0.00	\$0.00	\$0.00	\$0.00	\$0.00
H. Participaciones y Aportaciones	\$0.00	\$0.00	\$0.00	\$0.00	\$0.00	\$0.00
I. Deuda Pública	\$0.00	\$0.00	\$0.00	\$0.00	\$0.00	\$0.00
3. Total del Resultado de Egresos (3=1+2)	\$82,109,637.23	\$91,017,318.97	\$147,496,079.26	\$131,409,397.36	\$109,321,491.65	\$53,952,245.87

ENTE PÚBLICO: COORDINACIÓN METROPOLITANA DE YUCATÁN					
Informe sobre Estudios Actuariales - LDF					
Concepto (b)	Pensiones y jubilaciones	Salud	Riesgos de trabajo	Invalidez y vida	Otras prestaciones sociales
Tipo de Sistema	\$0.00	\$0.00	\$0.00	\$0.00	\$0.00
Prestación laboral o Fondo general para trabajadores del estado o municipio	\$0.00	\$0.00	\$0.00	\$0.00	\$0.00
Beneficio definido, Contribución definida o Mixto	\$0.00	\$0.00	\$0.00	\$0.00	\$0.00
Población afiliada	\$0.00	\$0.00	\$0.00	\$0.00	\$0.00
Activos	\$0.00	\$0.00	\$0.00	\$0.00	\$0.00
Edad máxima	\$0.00	\$0.00	\$0.00	\$0.00	\$0.00
Edad mínima	\$0.00	\$0.00	\$0.00	\$0.00	\$0.00
Edad promedio	\$0.00	\$0.00	\$0.00	\$0.00	\$0.00
Pensionados y Jubilados	\$0.00	\$0.00	\$0.00	\$0.00	\$0.00
Edad máxima	\$0.00	\$0.00	\$0.00	\$0.00	\$0.00
Edad mínima	\$0.00	\$0.00	\$0.00	\$0.00	\$0.00
Edad promedio	\$0.00	\$0.00	\$0.00	\$0.00	\$0.00
Beneficiarios	\$0.00	\$0.00	\$0.00	\$0.00	\$0.00
Promedio de años de servicio (trabajadores activos)	\$0.00	\$0.00	\$0.00	\$0.00	\$0.00
Aportación individual al plan de pensión como % del salario	\$0.00	\$0.00	\$0.00	\$0.00	\$0.00
Aportación del ente público al plan de pensión como % del salario	\$0.00	\$0.00	\$0.00	\$0.00	\$0.00
Crecimiento esperado de los pensionados y jubilados (como %)	\$0.00	\$0.00	\$0.00	\$0.00	\$0.00
Crecimiento esperado de los activos (como %)	\$0.00	\$0.00	\$0.00	\$0.00	\$0.00
Edad de Jubilación o Pensión	\$0.00	\$0.00	\$0.00	\$0.00	\$0.00
Esperanza de vida	\$0.00	\$0.00	\$0.00	\$0.00	\$0.00
Ingresos del Fondo	\$0.00	\$0.00	\$0.00	\$0.00	\$0.00
Ingresos Anuales al Fondo de Pensiones	\$0.00	\$0.00	\$0.00	\$0.00	\$0.00
Nómina anual	\$0.00	\$0.00	\$0.00	\$0.00	\$0.00
Activos	\$0.00	\$0.00	\$0.00	\$0.00	\$0.00
Pensionados y Jubilados	\$0.00	\$0.00	\$0.00	\$0.00	\$0.00
Beneficiarios de Pensionados y Jubilados	\$0.00	\$0.00	\$0.00	\$0.00	\$0.00
Monto mensual por pensión	\$0.00	\$0.00	\$0.00	\$0.00	\$0.00
Máximo	\$0.00	\$0.00	\$0.00	\$0.00	\$0.00
Mínimo	\$0.00	\$0.00	\$0.00	\$0.00	\$0.00
Promedio	\$0.00	\$0.00	\$0.00	\$0.00	\$0.00
Monto de la reserva	\$0.00	\$0.00	\$0.00	\$0.00	\$0.00
Valor presente de las obligaciones	\$0.00	\$0.00	\$0.00	\$0.00	\$0.00
Pensiones y Jubilaciones en curso de pago	\$0.00	\$0.00	\$0.00	\$0.00	\$0.00
Generación actual	\$0.00	\$0.00	\$0.00	\$0.00	\$0.00
Generaciones futuras	\$0.00	\$0.00	\$0.00	\$0.00	\$0.00
Valor presente de las contribuciones asociadas a los sueldos futuros de cotización X%	\$0.00	\$0.00	\$0.00	\$0.00	\$0.00
Generación actual	\$0.00	\$0.00	\$0.00	\$0.00	\$0.00
Generaciones futuras	\$0.00	\$0.00	\$0.00	\$0.00	\$0.00
Valor presente de aportaciones futuras	\$0.00	\$0.00	\$0.00	\$0.00	\$0.00
Generación actual	\$0.00	\$0.00	\$0.00	\$0.00	\$0.00
Generaciones futuras	\$0.00	\$0.00	\$0.00	\$0.00	\$0.00
Otros Ingresos	\$0.00	\$0.00	\$0.00	\$0.00	\$0.00
Déficit/superávit actuarial	\$0.00	\$0.00	\$0.00	\$0.00	\$0.00
Generación actual	\$0.00	\$0.00	\$0.00	\$0.00	\$0.00
Generaciones futuras	\$0.00	\$0.00	\$0.00	\$0.00	\$0.00
Periodo de suficiencia	\$0.00	\$0.00	\$0.00	\$0.00	\$0.00
Año de descapitalización	\$0.00	\$0.00	\$0.00	\$0.00	\$0.00
Tasa de rendimiento	\$0.00	\$0.00	\$0.00	\$0.00	\$0.00
Estudio actuarial	\$0.00	\$0.00	\$0.00	\$0.00	\$0.00
Año de elaboración del estudio actuarial	\$0.00	\$0.00	\$0.00	\$0.00	\$0.00
Empresa que elaboró el estudio actuarial	\$0.00	\$0.00	\$0.00	\$0.00	\$0.00