

ANEXO CONTABLE

Cuenta Pública 2017
Estado de Actividades
Del 1o. de Enero al 31 de Marzo de 2017
(Pesos)
Ente Público: SISTEMA TELE YUCATÁN SA DE CV

Concepto	2017	2016	Concepto	2017	2016
Ingresos y Otros Beneficios			Gastos y Otras Pérdidas		
Ingresos de Gestión	\$5,002,240.80	\$4,539,343.21	Gastos de Funcionamiento	\$7,756,701.61	\$31,416,836.10
Impuestos	\$0.00	\$0.00	Servicios Personales	\$5,338,584.17	\$5,074,494.04
Cuotas y Aportaciones de Seguridad Social	\$0.00	\$0.00	Materiales y Suministros	\$435,920.69	\$420,783.70
Contribuciones de Mejoras	\$0.00	\$0.00	Servicios Generales	\$1,982,196.75	\$25,921,558.36
Derechos	\$0.00	\$0.00	Transferencias, Asignaciones, Subsidios y Otras Ayudas	\$0.00	\$0.00
Productos de Tipo Corriente	\$0.00	\$0.00	Transferencias Internas y Asignaciones al Sector Público	\$0.00	\$0.00
Aprovechamientos de Tipo Corriente	\$0.00	\$0.00	Transferencias al Resto del Sector Público	\$0.00	\$0.00
Ingresos por Venta de Bienes y Servicios	\$5,002,240.80	\$4,539,343.21	Subsidios y Subvenciones	\$0.00	\$0.00
Ingresos No Comprendidos en Las Fracciones de la Ley de Ingresos			Ayudas Sociales	\$0.00	\$0.00
Causados en Ejercicios Fiscales Anteriores Pendientes de Liquidación o Pago	\$0.00	\$0.00	Pensiones y Jubilaciones	\$0.00	\$0.00
Participaciones, Aportaciones, Transferencias, Asignaciones, Subsidios y			Transferencias a Fideicomisos, Mandatos y Contratos Análogos	\$0.00	\$0.00
Otras Ayudas	\$11,209,681.00	\$27,603,559.00	Transferencias a la Seguridad Social	\$0.00	\$0.00
Participaciones y Aportaciones	\$11,209,681.00	\$0.00	Donativos	\$0.00	\$0.00
Transferencias, Asignaciones, Subsidios y Otras Ayudas	\$0.00	\$27,603,559.00	Transferencias al Exterior	\$0.00	\$0.00
Otros Ingresos y Beneficios	\$0.00	\$2,000,000.00	Participaciones y Aportaciones	\$0.00	\$0.00
Ingresos Financieros	\$0.00	\$0.00	Participaciones	\$0.00	\$0.00
Incremento por Variación de Inventarios	\$0.00	\$0.00	Aportaciones	\$0.00	\$0.00
Disminución del Exceso de Estimaciones por Pérdida o Deterioro u			Convenios	\$0.00	\$0.00
Obsolescencia	\$0.00	\$0.00	Intereses, Comisiones y Otros Gastos de la Deuda Pública	\$6,473,977.53	\$0.00
Disminución del Exceso de Provisiones	\$0.00	\$0.00	Intereses de la Deuda Pública	\$0.00	\$0.00
Otros Ingresos y Beneficios Varios	\$0.00	\$2,000,000.00	Comisiones de la Deuda Pública	\$0.00	\$0.00
Total Ingresos y Otros Beneficios	\$16,211,921.80	\$34,142,902.21	Gastos de la Deuda Pública	\$0.00	\$0.00
			Costo por Coberturas	\$0.00	\$0.00
			Apoyos Financieros	\$6,473,977.53	\$0.00
			Otros Gastos y Pérdidas Extraordinarias	\$0.00	\$93,520.94
			Estimaciones, Depreciaciones, Deterioros, Obsolescencia y Amortizaciones	\$0.00	\$93,520.94
			Provisiones	\$0.00	\$0.00
			Disminución de Inventarios	\$0.00	\$0.00
			Aumento por Insuficiencia de Estimaciones por Pérdida o Deterioro u		
			Obsolescencia	\$0.00	\$0.00
			Aumento por Insuficiencia de Provisiones	\$0.00	\$0.00
			Otros Gastos	\$0.00	\$0.00
			Inversión Pública	\$0.00	\$0.00
			Inversión Pública No Capitalizable	\$0.00	\$0.00
			Inversión Pública Capitalizable	\$0.00	\$0.00
			Total Gastos y Otras Pérdidas	\$14,230,679.14	\$31,510,357.04
			Resultado del Ejercicio (Ahorro / Desahorro)	\$1,981,242.66	\$2,632,545.17

Bajo protesta de decir verdad declaramos que los Estados Financieros y sus Notas son razonablemente correctos y responsabilidad del emisor.

Cuenta Pública 2017
Estado de Situación Financiera
Al 31 de Marzo de 2017
(Pesos)

Ente Público: SISTEMA TELE YUCATÁN SA DE CV

Concepto	2017	2016	Concepto	2017	2016
Activo			Pasivo		
Activo Circulante			Pasivo Circulante		
Efectivo y Equivalentes	\$1,235,069.62	\$2,847,298.63	Cuentas por Pagar a Corto Plazo	\$10,527,105.39	\$6,065,302.62
Derechos a Recibir Efectivo o Equivalentes	\$1,934,529.70	\$1,686,362.67	Documentos por Pagar a Corto Plazo	\$0.00	\$0.00
Derechos a Recibir Bienes o Servicios	\$157,741.39	\$172,260.31	Porción a Corto Plazo de la Deuda Pública a Largo Plazo	\$0.00	\$0.00
Inventarios	\$0.00	\$0.00	Titulos y Valores a Corto Plazo	\$0.00	\$0.00
Almacenes	\$0.00	\$0.00	Pasivos Diferidos a Corto Plazo	\$0.00	\$0.00
Estimación por Pérdida o Deterioro de Activos Circulantes	\$0.00	\$0.00	Fondos y Bienes de Terceros en Garantía Y/O Administración a Corto Plazo	\$0.00	\$0.00
Otros Activos Circulantes	\$0.00	\$0.00	Provisiones a Corto Plazo	\$0.00	\$0.00
Total Activo Circulante	\$3,327,340.71	\$4,705,921.61	Otros Pasivos a Corto Plazo	\$0.00	\$0.00
Activo No Circulante			Total Pasivo Circulante	\$10,527,105.39	\$6,065,302.62
Inversiones Financieras a Largo Plazo	\$0.00	\$0.00	Pasivo No Circulante		
Derechos a Recibir Efectivo o Equivalentes a Largo Plazo	\$0.00	\$0.00	Cuentas por Pagar a Largo Plazo	\$0.00	\$0.00
Bienes Inmuebles, Infraestructura y Construcciones en Proceso	\$2,355,948.33	\$2,355,948.33	Documentos por Pagar a Largo Plazo	\$0.00	\$0.00
Bienes Muebles	\$33,917,249.77	\$22,545,112.51	Deuda Pública a Largo Plazo	\$0.00	\$0.00
Activos Intangibles	\$23,369,050.70	\$25,528.70	Pasivos Diferidos a Largo Plazo	\$0.00	\$0.00
Depreciación, Deterioro y Amortización Acumulada de Bienes	-\$21,784,873.07	-\$19,750,031.78	Fondos y Bienes de Terceros en Garantía Y/O en Administración a Largo Plazo	\$0.00	\$0.00
Activos Diferidos	\$0.00	\$0.00	Provisiones a Largo Plazo	\$0.00	\$0.00
Estimación por Pérdida o Deterioro de Activos No Circulantes	\$0.00	\$0.00	Otros Pasivos a Largo Plazo	\$0.00	\$0.00
Otros Activos No Circulantes	\$0.00	\$0.00	Total Pasivo No Circulante	\$0.00	\$0.00
Total Activo No Circulante	\$37,857,375.73	\$5,176,557.76	Total Pasivo	\$10,527,105.39	\$6,065,302.62
Total Activo	\$41,184,716.44	\$9,882,479.37	Hacienda Pública / Patrimonio		
			Hacienda Pública / Patrimonio Contribuido	\$177,424,897.81	\$170,424,897.81
			Aportaciones	\$177,424,897.81	\$170,424,897.81
			Donaciones de Capital	\$0.00	\$0.00
			Actualización de la Hacienda Pública/Patrimonio	\$0.00	\$0.00
			Hacienda Pública / Patrimonio Generado	-\$146,767,286.76	-\$166,607,721.06
			Resultados del Ejercicio (Ahorro / Desahorro)	-\$684,818.85	-\$22,539,925.82
			Resultados de Ejercicios Anteriores	-\$146,082,467.91	-\$144,067,795.24
			Revalúos	\$0.00	\$0.00
			Reservas	\$0.00	\$0.00
			Rectificaciones de Resultados de Ejercicios Anteriores	\$0.00	\$0.00
			Exceso o Insuficiencia en la Actualización de la Hacienda Pública/Patrimonio	\$0.00	\$0.00
			Resultado por Posición Monetaria	\$0.00	\$0.00
			Resultado por Tenencia de Activos No Monetarios	\$0.00	\$0.00
			Total Hacienda Pública / Patrimonio	\$30,657,611.05	\$3,817,176.75
			Total Pasivo y Hacienda Pública / Patrimonio	\$41,184,716.44	\$9,882,479.37

Bajo protesta de decir verdad declaramos que los Estados Financieros y sus Notas son razonablemente correctos y responsabilidad del emisor.

Cuenta Pública 2017
Estado de Flujo de Efectivo
Del 1o. de Enero al 31 de Marzo de 2017
(Pesos)
Ente Público: SISTEMA TELE YUCATÁN SA DE CV

Concepto	2017	2016	Concepto	2017	2016
Flujos de Efectivo de Las Actividades de Operación			Flujos de Efectivo de Las Actividades de Inversión		
Origen	\$6,145,456.36	\$7,617,285.75	Origen	\$217,867.11	\$23,312,737.00
Impuestos	\$0.00	\$0.00	Bienes Inmuebles, Infraestructura y Construcciones en Proceso	\$0.00	\$0.00
Cuotas y Aportaciones de Seguridad Social	\$0.00	\$0.00	Bienes Muebles	\$0.00	\$0.00
Contribuciones de Mejoras	\$0.00	\$0.00	Otros Orígenes de Inversión	\$217,867.11	\$23,312,737.00
Derechos	\$0.00	\$0.00	Aplicación	\$5,581,015.11	\$33,368.97
Productos de Tipo Corriente	\$0.00	\$0.00	Bienes Inmuebles, Infraestructura y Construcciones en Proceso	\$0.00	\$0.00
Aprovechamientos de Tipo Corriente	\$0.00	\$0.00	Bienes Muebles	\$5,581,015.11	\$9,300.00
Ingresos por Venta de Bienes y Servicios	\$6,134,272.09	\$7,612,995.49	Otras Aplicaciones de Inversión	\$0.00	\$24,068.97
Ingresos No Comprendidos en Las Fracciones de la Ley de Ingresos Causados en Ejercicios Fiscales Anteriores Pendientes de Liquidación o Pago	\$0.00	\$0.00	Flujos Netos de Efectivo por Actividades de Inversión	-\$5,363,148.00	\$23,279,368.03
Participaciones y Aportaciones	\$0.00	\$0.00	Flujos de Efectivo de Las Actividades de Financiamiento		
Transferencias, Asignaciones, Subsidios y Otras Ayudas	\$0.00	\$0.00	Origen	\$3,998,627.51	\$1,893,102.96
Otros Orígenes de Operación	\$11,184.27	\$4,290.26	Endeudamiento Neto	\$0.00	\$0.00
Aplicación	\$6,830,275.21	\$30,157,211.57	Interno	\$0.00	\$0.00
Servicios Personales	\$3,929,282.41	\$3,861,506.45	Externo	\$0.00	\$0.00
Materiales y Suministros	\$348,598.14	\$364,144.17	Disminución de Activos Financieros	\$0.00	\$397,258.27
Servicios Generales	\$2,219,376.51	\$25,684,483.55	Incremento de Otros Pasivos	\$3,998,627.51	\$1,495,844.69
Transferencias Internas y Asignaciones al Sector Público	\$0.00	\$0.00	Aplicación	\$0.00	\$0.00
Transferencias al Resto del Sector Público	\$0.00	\$0.00	Servicios de la Deuda	\$0.00	\$0.00
Subsidios y Subvenciones	\$0.00	\$0.00	Interno	\$0.00	\$0.00
Ayudas Sociales	\$0.00	\$0.00	Externo	\$0.00	\$0.00
Pensiones y Jubilaciones	\$0.00	\$0.00	Incremento de Activos Financieros	\$0.00	\$0.00
Transferencias a Fideicomisos, Mandatos y Contratos Análogos	\$0.00	\$0.00	Disminución de Otros Pasivos	\$0.00	\$0.00
Transferencias a la Seguridad Social	\$0.00	\$0.00	Flujos Netos de Efectivo por Actividades de Financiamiento	\$3,998,627.51	\$1,893,102.96
Donativos	\$0.00	\$0.00	Incremento/Disminución Neta en el Efectivo y Equivalentes al Efectivo	-\$2,049,339.34	\$2,632,545.17
Transferencias al Exterior	\$0.00	\$0.00	Efectivo y Equivalentes al Efectivo al Inicio del Ejercicio	\$3,284,408.96	\$214,753.46
Participaciones	\$0.00	\$0.00	Efectivo y Equivalentes al Efectivo al Final del Ejercicio	\$1,235,069.62	\$2,847,298.63
Aportaciones	\$0.00	\$0.00			
Convenios	\$0.00	\$0.00			
Otras Aplicaciones de Operación	\$333,018.15	\$247,077.40			
Flujos Netos de Efectivo por Actividades de Operación	-\$684,818.85	-\$22,539,925.82			

Bajo protesta de decir verdad declaramos que los Estados Financieros y sus Notas son razonablemente correctos y responsabilidad del emisor.

Cuenta Pública 2017
Estado de Cambios en la Situación Financiera
Del 1o. de Enero al 31 de Marzo de 2017
(Pesos)
Ente Público: SISTEMA TELE YUCATÁN SA DE CV

Concepto	Origen	Aplicación	Concepto	Origen	Aplicación
Activo	\$2,673,766.69	\$5,980,575.35	Pasivo	\$3,998,627.51	\$0.00
Activo Circulante	\$2,049,339.34	\$399,560.24	Pasivo Circulante	\$3,998,627.51	\$0.00
Efectivo y Equivalentes	\$2,049,339.34	\$0.00	Cuentas por Pagar a Corto Plazo	\$3,998,627.51	\$0.00
Derechos a Recibir Efectivo o Equivalentes	\$0.00	\$290,027.86	Documentos por Pagar a Corto Plazo	\$0.00	\$0.00
Derechos a Recibir Bienes o Servicios	\$0.00	\$109,532.38	Porción a Corto Plazo de la Deuda Pública a Largo Plazo	\$0.00	\$0.00
Inventarios	\$0.00	\$0.00	Títulos y Valores a Corto Plazo	\$0.00	\$0.00
Almacenes	\$0.00	\$0.00	Pasivos Diferidos a Corto Plazo	\$0.00	\$0.00
Estimación por Pérdida o Deterioro de Activos Circulantes	\$0.00	\$0.00	Fondos y Bienes de Terceros en Garantía Y/O Administración a Corto Plazo	\$0.00	\$0.00
Otros Activos Circulantes	\$0.00	\$0.00	Provisiones a Corto Plazo	\$0.00	\$0.00
Activo No Circulante	\$624,427.35	\$5,581,015.11	Otros Pasivos a Corto Plazo	\$0.00	\$0.00
Inversiones Financieras a Largo Plazo	\$0.00	\$0.00	Pasivo No Circulante	\$0.00	\$0.00
Derechos a Recibir Efectivo o Equivalentes a Largo Plazo	\$0.00	\$0.00	Cuentas por Pagar a Largo Plazo	\$0.00	\$0.00
Bienes Inmuebles, Infraestructura y Construcciones en Proceso	\$0.00	\$0.00	Documentos por Pagar a Largo Plazo	\$0.00	\$0.00
Bienes Muebles	\$0.00	\$5,581,015.11	Deuda Pública a Largo Plazo	\$0.00	\$0.00
Activos Intangibles	\$0.00	\$0.00	Pasivos Diferidos a Largo Plazo	\$0.00	\$0.00
Depreciación, Deterioro y Amortización Acumulada de Bienes	\$624,427.35	\$0.00	Fondos y Bienes de Terceros en Garantía Y/O en Administración a Largo Plazo	\$0.00	\$0.00
Activos Diferidos	\$0.00	\$0.00	Provisiones a Largo Plazo	\$0.00	\$0.00
Estimación por Pérdida o Deterioro de Activos No Circulantes	\$0.00	\$0.00	Hacienda Pública/ Patrimonio	\$0.00	\$691,818.85
Otros Activos No Circulantes	\$0.00	\$0.00	Hacienda Pública/Patrimonio Contribuido	\$0.00	\$0.00
			Aportaciones	\$0.00	\$0.00
			Donaciones de Capital	\$0.00	\$0.00
			Actualización de la Hacienda Pública / Patrimonio	\$0.00	\$0.00
			Hacienda Pública/Patrimonio Generado	\$0.00	\$691,818.85
			Resultados del Ejercicio (Ahorro / Desahorro)	\$0.00	\$684,818.85
			Resultados de Ejercicios Anteriores	\$0.00	\$7,000.00
			Revalúos	\$0.00	\$0.00
			Reservas	\$0.00	\$0.00
			Rectificaciones de Resultados de Ejercicios Anteriores	\$0.00	\$0.00
			Exceso o Insuficiencia en la Actualización de la Hacienda Pública/Patrimonio	\$0.00	\$0.00
			Resultado por Posición Monetaria	\$0.00	\$0.00
			Resultado por Tenencia de Activos No Monetarios	\$0.00	\$0.00

Bajo protesta de decir verdad declaramos que los Estados Financieros y sus Notas son razonablemente correctos y responsabilidad del emisor.

Cuenta Pública 2017
Estado Analítico del Activo
Del 1o. de Enero al 31 de Marzo de 2017
(Pesos)
Ente Público: SISTEMA TELE YUCATÁN SA DE CV

Concepto	Saldo Inicial	Cargos del Período	Abonos del Período	Saldo Final	Variación del Período
Activo					
Activo Circulante	\$4,977,119.81	\$33,459,626.56	\$35,109,405.66	\$3,327,340.71	-\$1,649,779.10
Efectivo y Equivalentes	\$3,284,408.96	\$23,030,335.48	\$25,079,674.82	\$1,235,069.62	-\$2,049,339.34
Derechos a Recibir Efectivo o Equivalentes	\$1,644,501.84	\$10,266,174.41	\$9,976,146.55	\$1,934,529.70	\$290,027.86
Derechos a Recibir Bienes o Servicios	\$48,209.01	\$163,116.67	\$53,584.29	\$157,741.39	\$109,532.38
Inventarios	\$0.00	\$0.00	\$0.00	\$0.00	\$0.00
Almacenes	\$0.00	\$0.00	\$0.00	\$0.00	\$0.00
Estimación por Pérdida o Deterioro de Activos Circulantes	\$0.00	\$0.00	\$0.00	\$0.00	\$0.00
Otros Activos Circulantes	\$0.00	\$0.00	\$0.00	\$0.00	\$0.00
Activo No Circulante	\$32,900,787.97	\$5,714,105.21	\$757,517.45	\$37,857,375.73	\$4,956,587.76
Inversiones Financieras a Largo Plazo	\$0.00	\$0.00	\$0.00	\$0.00	\$0.00
Derechos a Recibir Efectivo o Equivalentes a Largo Plazo	\$0.00	\$0.00	\$0.00	\$0.00	\$0.00
Bienes Inmuebles, Infraestructura y Construcciones en Proceso	\$2,355,948.33	\$0.00	\$0.00	\$2,355,948.33	\$0.00
Bienes Muebles	\$28,336,234.66	\$5,581,015.11	\$0.00	\$33,917,249.77	\$5,581,015.11
Activos Intangibles	\$23,369,050.70	\$0.00	\$0.00	\$23,369,050.70	\$0.00
Depreciación, Deterioro y Amortización Acumulada de Bienes	-\$21,160,445.72	\$133,090.10	\$757,517.45	-\$21,784,873.07	-\$624,427.35
Activos Diferidos	\$0.00	\$0.00	\$0.00	\$0.00	\$0.00
Estimación por Pérdida o Deterioro de Activos No Circulantes	\$0.00	\$0.00	\$0.00	\$0.00	\$0.00
Otros Activos No Circulantes	\$0.00	\$0.00	\$0.00	\$0.00	\$0.00
Total Activo	\$37,877,907.78	\$39,173,731.77	\$35,866,923.11	\$41,184,716.44	\$3,306,808.66

Bajo protesta de decir verdad declaramos que los Estados Financieros y sus Notas son razonablemente correctos y responsabilidad del emisor.

Cuenta Pública 2017
Estado Analítico de la Deuda y Otros Pasivos
Del 1o. de Enero al 31 de Marzo de 2017
(Pesos)
Ente Público: SISTEMA TELE YUCATÁN SA DE CV

Denominación de las Deudas	Moneda de Contratación	Institución o País Acreedor	Saldo Inicial del Período	Saldo Final del Período
Deuda Pública				
Corto Plazo				
Deuda Interna			\$0.00	\$0.00
Instituciones de Crédito			\$0.00	\$0.00
Títulos y Valores			\$0.00	\$0.00
Arrendamientos Financieros			\$0.00	\$0.00
Deuda Externa			\$0.00	\$0.00
Organismos Financieros Internacionales			\$0.00	\$0.00
Deuda Bilateral			\$0.00	\$0.00
Títulos y Valores			\$0.00	\$0.00
Arrendamientos Financieros			\$0.00	\$0.00
Subtotal a Corto Plazo			\$0.00	\$0.00
Largo Plazo				
Deuda Interna			\$0.00	\$0.00
Instituciones de Crédito			\$0.00	\$0.00
Títulos y Valores			\$0.00	\$0.00
Arrendamientos Financieros			\$0.00	\$0.00
Deuda Externa			\$0.00	\$0.00
Organismos Financieros Internacionales			\$0.00	\$0.00
Deuda Bilateral			\$0.00	\$0.00
Títulos y Valores			\$0.00	\$0.00
Arrendamientos Financieros			\$0.00	\$0.00
Subtotal a Largo Plazo			\$0.00	\$0.00
Otros Pasivos	Peso	Mex.	\$6,528,477.88	\$10,527,105.39
Total Deuda y Otros Pasivos	Peso	Mex.	\$6,528,477.88	\$10,527,105.39

Bajo protesta de decir verdad declaramos que los Estados Financieros y sus Notas son razonablemente correctos y responsabilidad del emisor.

Cuenta Pública 2017
Estado de Variación en la Hacienda Pública
Del 1o. de Enero al 31 de Marzo de 2017
(Pesos)
Ente Público: SISTEMA TELE YUCATÁN SA DE CV

Concepto	Hacienda Pública/Patrimonio o Contribuido	Hacienda Pública/Patrimonio o Generado de Ejercicios Anteriores	Hacienda Pública/Patrimonio o Generado del Ejercicio	Ajustes por Cambios de Valor	Total
Rectificaciones de Resultados de Ejercicios Anteriores	\$0.00	\$0.00	\$0.00	\$0.00	\$0.00
Patrimonio Neto Inicial Ajustado del Ejercicio	\$177,424,897.81	\$0.00	\$0.00	\$0.00	\$177,424,897.81
Aportaciones	\$177,424,897.81	\$0.00	\$0.00	\$0.00	\$177,424,897.81
Donaciones de Capital	\$0.00	\$0.00	\$0.00	\$0.00	\$0.00
Actualización de la Hacienda Pública/Patrimonio	\$0.00	\$0.00	\$0.00	\$0.00	\$0.00
Variaciones de la Hacienda Pública/Patrimonio Neto del Ejercicio	\$0.00	-\$146,075,467.91	\$0.00	\$0.00	-\$146,075,467.91
Resultados del Ejercicio (Ahorro/Desahorro)	\$0.00	-\$1,933,952.67	\$0.00	\$0.00	-\$1,933,952.67
Resultados de Ejercicios Anteriores	\$0.00	-\$144,141,515.24	\$0.00	\$0.00	-\$144,141,515.24
Revalúos	\$0.00	\$0.00	\$0.00	\$0.00	\$0.00
Reservas	\$0.00	\$0.00	\$0.00	\$0.00	\$0.00
Hacienda Pública/Patrimonio Neto Final del Ejercicio Anterior	\$177,424,897.81	-\$146,075,467.91	\$0.00	\$0.00	\$31,349,429.90
Cambios en la Hacienda Pública/Patrimonio Neto del Ejercicio	\$0.00	\$0.00	\$0.00	\$0.00	\$0.00
Aportaciones	\$0.00	\$0.00	\$0.00	\$0.00	\$0.00
Donaciones de Capital	\$0.00	\$0.00	\$0.00	\$0.00	\$0.00
Actualización de la Hacienda Pública/Patrimonio	\$0.00	\$0.00	\$0.00	\$0.00	\$0.00
Variaciones de la Hacienda Pública/Patrimonio Neto del Ejercicio	\$0.00	-\$7,000.00	-\$684,818.85	\$0.00	-\$691,818.85
Resultados del Ejercicio (Ahorro/Desahorro)	\$0.00	\$0.00	-\$684,818.85	\$0.00	-\$684,818.85
Resultados de Ejercicios Anteriores	\$0.00	-\$7,000.00	\$0.00	\$0.00	-\$7,000.00
Revalúos	\$0.00	\$0.00	\$0.00	\$0.00	\$0.00
Reservas	\$0.00	\$0.00	\$0.00	\$0.00	\$0.00
Saldo Neto en la Hacienda Pública/Patrimonio Ejercicio Actual	\$177,424,897.81	-\$146,082,467.91	-\$684,818.85	\$0.00	\$30,657,611.05

Bajo protesta de decir verdad declaramos que los Estados Financieros y sus Notas son razonablemente correctos y responsabilidad del emisor.

Cuenta Pública 2017
Informe de Pasivos Contingentes
Al 31 de Marzo de 2017
(Pesos)

Ente Público: SISTEMA TELE YUCATÁN, S.A. DE C.V.

« NO APLICA »

Bajo protesta de decir verdad declaramos que los Estados Financieros y sus notas son razonablemente correctos y responsabilidad del emisor.

Cuenta Pública 2017
Notas a los Estados Financieros
Al 31 de Marzo de 2017
(Pesos)

Ente Público: SISTEMA TELE YUCATÁN, S.A. DE C.V.

NOTAS DE GESTIÓN ADMINISTRATIVO

1. Introducción:

Durante el mes de Marzode 2017las ventas no fueron las esperadas, en comparación con las de marzo de 2016.

Esto también ocasiono que prácticamente no se adquirieran activos durante el mes en cuestión.

AÑO/MES	VENTAS
MARZO 2016	2'847,298.63
MARZO 2017	2'302,381.71



2. Panorama Económico y Financiero

Se cumplió con los pagos de los impuestos federales y estatales que se generaron durante el mes de Febrero de 2017.

Las prestaciones como el INFONACOT se cubrieron puntualmente. También todas las cuotas sindicales generadas fueron cubiertas en tiempo y forma tanto para la sección Yucatán como la sección Nacional.

3. Autorización e Historia

Se informará sobre:

a) Fecha de creación del ente:

NOMBRE: Sistema Tele Yucatán, S.A. de C.V.

RFC: STY-610314-GE8

ACTA: Número 38

FECHA DE ESCRITURACIÓN: 14 de Marzo de 1961

DECRETO: Número 520

PUBLICADO: 04 de enero de 1982

b) Principales cambios en su estructura.

ACTA: Número 95

TIPO DE ASAMBLEA: General Extraordinaria

FECHA: 05 de agosto de 1991

TIPO DE MODIFICACIÓN: Para dar cumplimiento a la Ley General de Sociedades Mercantiles se transforma de “Sociedad Anónima” a “Sociedad Anónima de Capital Variable”.

ACTA: Sin Número

TIPO DE ASAMBLEA: Primera Sesión Extraordinaria

FECHA: 20 de noviembre de 2015

TIPO DE MODIFICACIÓN: Nombramiento del L.C Danae Helena Domínguez Nolasco como Directora y Gerente General.

4. Organización y Objeto Social

Se informará sobre:

a) Objeto social:

Instalación y explotación comercial de estaciones de televisión mediante concesión que en cada caso otorgue la secretaria de comunicaciones y transportes, previo cumplimiento de los requisitos que establece la ley federal de la radio y televisión y la ley de vías generales de comunicación.

b) Principal actividad:

Producción de programas para la televisión.

c) Ejercicio fiscal:

2016

d) Régimen jurídico:

Sociedad Mercantil y régimen fiscal: Régimen General de Ley Personas Morales

e) Consideraciones fiscales del ente: revelar el tipo de contribuciones que esté obligado a pagar o retener.

1. Declaración informativa de IVA con la anual de ISR.
2. Entero de retenciones de IVA Mensual
3. Declaración anual de ISR del ejercicio Personas morales. Régimen general, sociedades cooperativas y Controladas
4. Pago provisional mensual de ISR personas morales régimen general
5. Pago definitivo mensual de IVA.
6. Entero de retenciones mensuales de ISR por sueldos y salarios
7. Declaración informativa anual de clientes y proveedores de bienes y servicios. Impuesto sobre la renta.
8. Declaración informativa anual de retenciones de ISR por sueldos y salarios e ingresos asimilados a salarios
9. Declaración informativa anual de pagos y retenciones de servicios profesionales. Personas Morales Impuesto Sobre la Renta
10. Entero de retención de ISR por servicios profesionales.
MENSUAL.
11. Entero de retenciones mensuales de ISR por ingresos asimilados a salarios.
12. Declaración informativa mensual de operaciones con terceros de IVA.
13. Informativa anual del subsidio para el empleo.

f) Estructura organizacional básica.

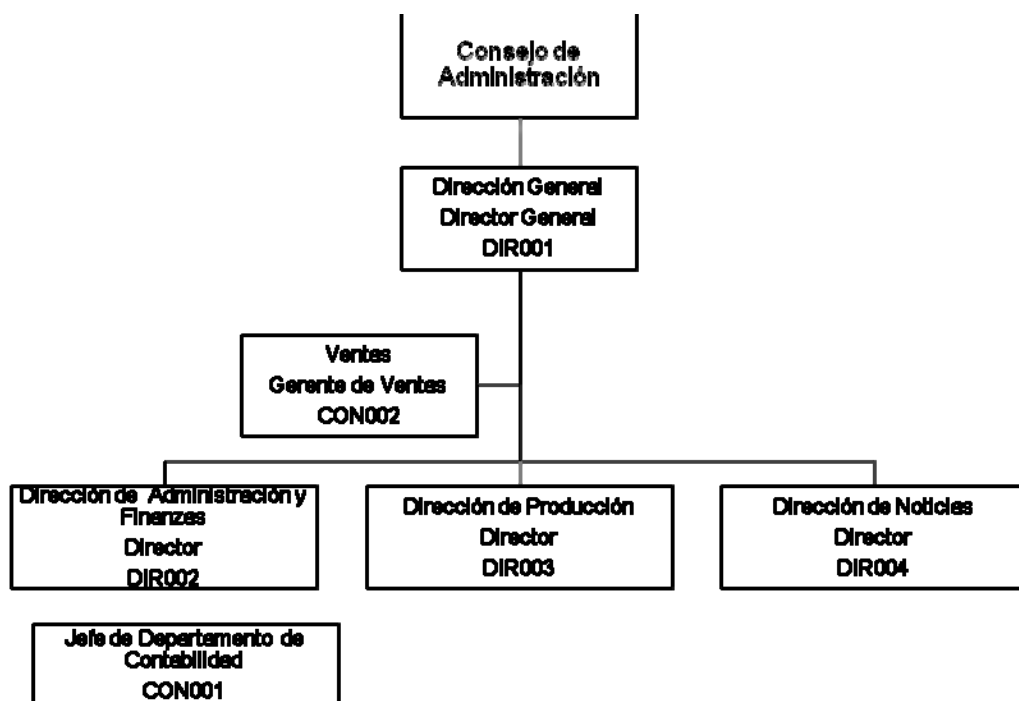

g) Fideicomisos, mandatos y análogos de los cuales es fideicomitente o fideicomisario.

No contamos con fideicomisos.

5. Bases de Preparación de los Estados Financieros

Se informará sobre:

- a) Si se ha observado la normatividad emitida por el CONAC y las disposiciones legales aplicables.

Nos basamos en la normatividad de la CONACT y del SAT.

- b) La normatividad aplicada para el reconocimiento, valuación y revelación de los diferentes rubros de la información financiera, así como las bases de medición utilizadas para la elaboración de los estados financieros; por ejemplo: costo histórico, valor de realización, valor razonable, valor de recuperación o cualquier otro método empleado y los criterios de aplicación de los mismos.
- c) Normatividad supletoria. En caso de emplear varios grupos de normatividades (normatividades supletorias), deberá realizar la justificación razonable correspondiente, su alineación con los PBCG y a las características cualitativas asociadas descritas en el MCCG (documentos publicados en el Diario Oficial de la Federación, agosto 2009).
- d) Para las entidades que por primera vez estén implementando la base devengado de acuerdo a la Ley de Contabilidad, deberán:
- Revelar las nuevas políticas de reconocimiento;
 - Su plan de implementación;
 - Revelar los cambios en las políticas, la clasificación y medición de las mismas, así como su impacto en la información financiera, y
 - Presentar los últimos estados financieros con la normatividad anteriormente utilizada con las nuevas políticas para fines de comparación en la transición a la base devengada.

6. Políticas de Contabilidad Significativas

Se informará sobre:

- a) Actualización: se informará del método utilizado para la actualización del valor de los activos, pasivos y Hacienda Pública/Patrimonio y las razones de dicha elección. Así como informar de la desconexión o reconexión inflacionaria.
- b) Informar sobre la realización de operaciones en el extranjero y de sus efectos en la información financiera gubernamental.
- c) Método de valuación de la inversión en acciones de Compañías subsidiarias no consolidadas y asociadas.
- d) Sistema y método de valuación de inventarios y costo de lo vendido.
- e) Beneficios a empleados: revelar el cálculo de la reserva actuarial, valor presente de los ingresos esperados comparado con el valor presente de la estimación de gastos tanto de los beneficiarios actuales como futuros.
- f) Provisiones: objetivo de su creación, monto y plazo.
- g) Reservas: objetivo de su creación, monto y plazo.
- h) Cambios en políticas contables y corrección de errores junto con la revelación de los efectos que se tendrá en la información financiera del ente público, ya sea retrospectivos o prospectivos.
- i) Reclasificaciones: se deben revelar todos aquellos movimientos entre cuentas por efectos de cambios en los tipos de operaciones.
- j) Depuración y cancelación de saldos.

7. Posición en Moneda Extranjera y Protección por Riesgo Cambiario

Se informará sobre:

- a) Activos en moneda extranjera.
No aplica.

- b) Pasivos en moneda extranjera.
No aplica.

- c) Posición en moneda extranjera.
No aplica.

- d) Tipo de cambio.
No aplica.

- e) Equivalente en moneda nacional.
No aplica.

Lo anterior, por cada tipo de moneda extranjera que se encuentre en los rubros de activo y pasivo.

Adicionalmente, se informará sobre los métodos de protección de riesgo por variaciones en el tipo de cambio.

NOTAS DE DESGLOSE

I) NOTAS AL ESTADO DE SITUACIÓN FINANCIERA

ACTIVO

Activo Circulante

➤ **Efectivo y equivalentes**

Este rubro está constituido por el Fondo Fijo de Caja asignado a gastos menores y el saldo de la cuenta de Bancos, los cuales se integran de la siguiente manera:

Efectivo	\$	10,000.00
Bancos/tesorería		1,225,069.62
	\$	<u>1,235,069.62</u>

La cuenta bancaria 4100376533 está destinada a la administración del gasto corriente, a la adquisición, mantenimiento de equipos, edificio y otros gastos.

La cuenta 4020208591 se destina al pago de servicios personales, impuestos y todo lo referente al rubro de personal.

➤ **Derechos a recibir efectivo o equivalentes**

El saldo de la cuenta se integra de la siguiente manera:

Cuentas por cobrar a corto plazo	\$	1,236,465.92
Deudores diversos por cobrar a corto plazo		11,000.00
Préstamos otorgados a corto plazo		875.00
Otros derechos a recibir efectivo o equivalente a corto plazo		686,188.78
	\$	<u>1,934,529.70</u>

➤ **Derechos a Recibir Bienes o Servicios**

El saldo de la cuenta se integra de la siguiente forma:

Anticipo a proveedores por adquisición de bienes o servicios	\$	157,741.39
	\$	<u>157,741.39</u>

➤ **Inventarios**

No manejamos ningún tipo de inventarios.

➤ **Almacenes**

No manejamos ningún tipo de Almacén.

➤ **Estimación por Pérdida o Deterioro de Activos Circulantes**

No tenemos movimientos que afecten a dicho rubro.

➤ **Otros Activos Circulantes**

No tenemos movimientos que afecten a dicho rubro.

Activo no circulante

➤ **Inversiones Financieras a Largo Plazo**

No contamos con ningún tipo de inversión.

➤ **Derechos a recibir efectivo o equivalentes a largo plazo**

No aplica.

➤ **Bienes Inmuebles, Infraestructura y Construcciones en Proceso**

Edificios no habitacionales	\$	2,355,948.33
	\$	2,355,948.33

➤ **Bienes Muebles**

Este rubro está integrado de la siguiente manera:

Maquinaria, otros equipos y herramientas	\$	28,273,207.28
Maquinaria y equipo de administración		3,891,526.65
Vehículos y equipos a corto plazo		1,752,515.84
	\$	33,917,249.77

Software	\$	56,313.70
Concesiones y Franquicias		23,312,737.00
	\$	23,369,050.70

➤ **Depreciación, Deterioro y Amortización acumulada de bienes**

El monto de la depreciación correspondiente al periodo de Febrero de 2017 es de \$ 207,778.34 y la depreciación acumulada esde \$ 21'784,873.07

➤ **Activos Diferidos**

No aplica.

➤ **Estimación por Pérdida o Deterioro de Activos no Circulantes**

No aplica.

➤ **Otros Activos no Circulantes**

No aplica.

PASIVO

Pasivo circulante

➤ **Cuentas por pagar a corto plazo**

Este rubro está integrado por:

Proveedores por pagar a corto plazo	\$	58,370.16
retenciones y contribuciones por pagar a corto plazo		672,421.53
Otras cuentas por pagar a corto plazo		9,796,313.70
	\$	<u>10,527,105.39</u>

➤ **Documentos por Pagar a Corto Plazo**

No aplica.

➤ **Porción a Corto Plazo de la Deuda Pública a Largo Plazo**

No aplica.

➤ **Títulos y Valores a Corto Plazo**

No aplica.

➤ **Pasivos Diferidos a Corto Plazo**

No aplica.

➤ **Fondos y Bienes de Terceros en Garantía y/o Administración a Corto Plazo**

No aplica.

➤ **Provisiones a Corto Plazo**

No aplica.

➤ **Otros Pasivos a Corto Plazo**

No aplica.

Pasivo No Circulante

➤ **Cuentas por Pagar a Largo Plazo**

No aplica.

➤ **Documentos por Pagar a Largo Plazo**

No aplica.

➤ **Deuda Pública a Largo Plazo**

No aplica.

➤ **Pasivos Diferidos a Largo Plazo**

No aplica.

➤ **Fondos y Bienes de Terceros en Garantías y/o en Administración a la Largo Plazo**

No aplica.

➤ **Provisiones a Largo Plazo**

No aplica.

I) NOTAS AL ESTADO DE ACTIVIDADES

INGRESOS DE LA GESTIÓN

➤ **Impuestos**

No aplica.

➤ **Cuotas y Aportaciones de Seguridad Social**

No aplica.

➤ **Contribuciones de Mejoras**

No aplica.

➤ **Derechos**

No aplica.

➤ **Productos de Tipo Corriente**

No aplica.

➤ **Aprovechamientos de Tipo Corriente**

No aplica.

➤ **Ingresos por Venta de Bienes y Servicios**

En este rubro la cantidad de **\$932,812.39** se integra por los servicios de grabación y publicidad que realizamos.

➤ **Ingresos no Comprendidos en las Fracciones de la Ley de Ingresos Causados**

No aplica.

PARTICIPACIONES

➤ **Participaciones y Aportaciones**

No aplica.

➤ **Transferencias, Asignaciones, Subsidios y Otras ayudas**

La cantidad de \$1'503,227.00 representa las transferencias recibidas de la Secretaría de Administración y Finanzas.

OTROS INGRESOS Y BENEFICIOS

➤ **Ingresos Financieros**

No aplica.

➤ **Incremento por Variación de Inventarios**

No aplica.

➤ **Disminución del Exceso de Estimaciones por Pérdida o Deterioro u Obsolescencia**

No aplica.

➤ **Disminución del Exceso de Provisiones**

No aplica.

➤ **Otros Ingresos y Beneficios Varios**

No aplica.

GASTOS Y OTRAS PÉRDIDAS

Gastos de funcionamiento

➤ **Servicios Personales**

El monto acumulado al 31 de Marzo de 2017 de este rubro es de \$ 5'338,584.17

➤ **Materiales y Suministros**

El monto acumulado al 31 de Marzo de 2017 de este rubro es de \$ 435,920.69

➤ **Servicios Generales**

El monto acumulado al 31 de Marzo de 2017 de este rubro es de \$ 1'982,196.75

➤ **Bienes Muebles e Inmuebles**

El monto acumulado al 31 de Marzo de 2017 de este rubro es de \$6'473,977.53

II) NOTAS AL ESTADO DE VARIACIONES EN LA HACIENDA PÚBLICA/PATRIMONIO

HACIENDA PÚBLICA/PATRIMONIO CONTRIBUIDO

➤ **Aportaciones**

Este rubro está integrado, como su nombre lo indica, por aquellas aportaciones de los socios realizadas a la entidad.

Aportaciones	\$	177,424,897.81
	\$	177,424,897.81

➤ **Donaciones a Capital**

No aplica.

➤ **Actualización de la Hacienda Pública/Patrimonio**

No aplica.

HACIENDA PÚBLICA/PATRIMONIO GENERADO

➤ **Resultados del Ejercicio (ahorro/desahorro)**

Este rubro representa la pérdida contable del ejercicio del 1º de Enero al 31 de Marzo de 2017; el saldo es de \$684,818.85

➤ **Resultado de Ejercicios Anteriores**

Este rubro representa la pérdida acumulada al ejercicio inmediato anterior, cuyo saldo es \$146'082,467.91

➤ **Revalúos**

No aplica.

➤ **Reservas**

No aplica.

➤ **Rectificaciones de Resultados de Ejercicios Anteriores**

No aplica.

EXCESO O INSUFICIENCIA EN LA ACTUALIZACIÓN DE LA HACIENDA PÚBLICA/PATRIMONIO

➤ **Resultado por Posición Monetaria**

No aplica.

➤ **Resultado por Tenencia de Activos no Monetarios**

No aplica.

III) NOTAS AL ESTADO DE FLUJOS DE EFECTIVO

➤ **Efectivo y equivalentes**

Saldo inicial del efectivo al 28 de Febrero de 2017 \$1'048,619.48

Saldo final del efectivo al 31 de Marzo de 2017 \$1'235,069.62

IV) CONCILIACIÓN ENTRE LOS INGRESOS PRESUPUESTARIOS Y CONTABLES, ASI COMO ENTRE LOS EGRESOS PRESUPUESTARIOS Y GASTOS CONTABLES

Ingresos Presupuestarios Marzo 2017 \$2'906,787.00

Ingresos SAF (Dicimex) \$ 6'700,000.00

Ingresos Contables Marzo 2017 \$1'133,942.54

Egresos Presupuestarios Marzo 2017 \$2'906,787.00

Egresos Contables Enero 2017 \$9'144,719.40

NOTAS DE MEMORIA No aplica

Bajo protesta de decir verdad declaramos que los Estados Financieros y sus notas son razonablemente correctos y responsabilidad del emisor.

ANEXO PRESUPUESTAL

Estado Analítico de Ingresos
Del 1o. de Enero al 31 de Marzo de 2017
(Pesos)

Rubro de Ingresos	Estimado	Ampliaciones y Reducciones	Modificado	Devengado	Recaudado	Diferencia
	1	2	3 = (1 + 2)	4	5	6 = (5 - 1)
Impuestos	\$0.00	\$0.00	\$0.00	\$0.00	\$0.00	\$0.00
Cuotas y Aportaciones de Seguridad Social	\$0.00	\$0.00	\$0.00	\$0.00	\$0.00	\$0.00
Contribuciones de Mejoras	\$0.00	\$0.00	\$0.00	\$0.00	\$0.00	\$0.00
Derechos	\$0.00	\$0.00	\$0.00	\$0.00	\$0.00	\$0.00
Productos	\$0.00	\$0.00	\$0.00	\$0.00	\$0.00	\$0.00
Corriente	\$0.00	\$0.00	\$0.00	\$0.00	\$0.00	\$0.00
Capital	\$0.00	\$0.00	\$0.00	\$0.00	\$0.00	\$0.00
Aprovechamientos	\$0.00	\$0.00	\$0.00	\$0.00	\$0.00	\$0.00
Corriente	\$0.00	\$0.00	\$0.00	\$0.00	\$0.00	\$0.00
Capital	\$0.00	\$0.00	\$0.00	\$0.00	\$0.00	\$0.00
Ingresos por Ventas de Bienes y Servicios	\$3,812,136.00	\$1,190,104.80	\$5,002,240.80	\$5,002,240.80	\$5,002,240.80	\$1,190,104.80
Participaciones y Aportaciones	\$0.00	\$0.00	\$0.00	\$0.00	\$0.00	\$0.00
Transferencias, Asignaciones, Subsidios y Otras Ayudas	\$4,509,681.00	\$6,700,000.00	\$11,209,681.00	\$11,209,681.00	\$11,209,681.00	\$6,700,000.00
Ingresos Derivados de Financiamientos	\$0.00	\$0.00	\$0.00	\$0.00	\$0.00	\$0.00
Total	\$8,321,817.00	\$7,890,104.80	\$16,211,921.80	\$16,211,921.80	\$16,211,921.80	\$7,890,104.80
Ingresos del Gobierno	\$0.00	\$0.00	\$0.00	\$0.00	\$0.00	\$0.00
Impuestos	\$0.00	\$0.00	\$0.00	\$0.00	\$0.00	\$0.00
Contribuciones de Mejoras	\$0.00	\$0.00	\$0.00	\$0.00	\$0.00	\$0.00
Derechos	\$0.00	\$0.00	\$0.00	\$0.00	\$0.00	\$0.00
Productos	\$0.00	\$0.00	\$0.00	\$0.00	\$0.00	\$0.00
Corriente	\$0.00	\$0.00	\$0.00	\$0.00	\$0.00	\$0.00
Capital	\$0.00	\$0.00	\$0.00	\$0.00	\$0.00	\$0.00
Aprovechamientos	\$0.00	\$0.00	\$0.00	\$0.00	\$0.00	\$0.00
Corriente	\$0.00	\$0.00	\$0.00	\$0.00	\$0.00	\$0.00
Capital	\$0.00	\$0.00	\$0.00	\$0.00	\$0.00	\$0.00
Participaciones y Aportaciones	\$0.00	\$0.00	\$0.00	\$0.00	\$0.00	\$0.00
Transferencias, Asignaciones, Subsidios y Otras Ayudas	\$0.00	\$0.00	\$0.00	\$0.00	\$0.00	\$0.00
Ingresos de Organismos y Empresas	\$8,321,817.00	\$7,890,104.80	\$16,211,921.80	\$16,211,921.80	\$16,211,921.80	\$7,890,104.80
Cuotas y Aportaciones de Seguridad Social	\$0.00	\$0.00	\$0.00	\$0.00	\$0.00	\$0.00
Ingresos por Ventas de Bienes y Servicios	\$3,812,136.00	\$1,190,104.80	\$5,002,240.80	\$5,002,240.80	\$5,002,240.80	\$1,190,104.80
Transferencias, Asignaciones, Subsidios y Otras Ayudas	\$4,509,681.00	\$6,700,000.00	\$11,209,681.00	\$11,209,681.00	\$11,209,681.00	\$6,700,000.00
Ingresos Derivados de Financiamiento	\$0.00	\$0.00	\$0.00	\$0.00	\$0.00	\$0.00
Ingresos Derivados de Financiamientos	\$0.00	\$0.00	\$0.00	\$0.00	\$0.00	\$0.00
Total	\$8,321,817.00	\$7,890,104.80	\$16,211,921.80	\$16,211,921.80	\$16,211,921.80	\$7,890,104.80

Bajo protesta de decir verdad declaramos que los Estados Financieros y sus Notas son razonablemente correctos y responsabilidad del emisor.

Cuenta Pública 2017
Ente Público: SISTEMA TELE YUCATÁN, S.A. DE C.V.
Estado Analítico del Ejercicio del Presupuesto de Egresos
Clasificación Administrativa
Del 1o. de Enero al 31 de Marzo de 2017
(Pesos)

Concepto	Aprobado 1	Ampliaciones/ (Reducciones) 2	Modificado 3 = (1 + 2)	Devengado 4	Pagado 5	Subejercicio 6 = (3 - 4)
SISTEMA TELE YUCATÁN SA DE CV	\$8,321,817.00	\$7,890,104.80	\$16,211,921.80	\$14,230,679.14	\$14,230,679.14	\$1,981,242.66

Bajo protesta de decir verdad declaramos que los Estados Financieros y sus Notas son razonablemente correctos y responsabilidad del emisor.

Cuenta Pública 2017
Ente Público: SISTEMA TELE YUCATÁN, S.A. DE C.V.
Estado Analítico del Ejercicio del Presupuesto de Egresos
Clasificación Económica (por Tipo de Gasto)
Del 1o. de Enero al 31 de Marzo de 2017
(Pesos)

Concepto	Aprobado 1	Ampliaciones/ (Reducciones) 2	Modificado 3 = (1 + 2)	Devengado 4	Pagado 5	Subejercicio 6 = (3 - 4)
Gasto Corriente	\$8,321,817.00	\$1,190,104.80	\$9,511,921.80	\$7,756,701.61	\$7,756,701.61	\$1,755,220.19
Gasto de Capital	\$0.00	\$6,700,000.00	\$6,700,000.00	\$6,473,977.53	\$6,473,977.53	\$226,022.47
Amortización de la Deuda y Disminución de Pasivos	\$0.00	\$0.00	\$0.00	\$0.00	\$0.00	\$0.00
Pensiones y Jubilaciones	\$0.00	\$0.00	\$0.00	\$0.00	\$0.00	\$0.00
Participaciones	\$0.00	\$0.00	\$0.00	\$0.00	\$0.00	\$0.00
Total del Gasto	\$8,321,817.00	\$7,890,104.80	\$16,211,921.80	\$14,230,679.14	\$14,230,679.14	\$1,981,242.66

Bajo protesta de decir verdad declaramos que los Estados Financieros y sus Notas son razonablemente correctos y responsabilidad del emisor.

Estado Analítico del Ejercicio del Presupuesto de Egresos
Clasificación por Objeto del Gasto (Capítulo y Concepto)
Del 1o. de Enero al 31 de Marzo de 2017
(Pesos)

Concepto	Aprobado 1	Ampliaciones/ (Reducciones) 2	Modificado 3 = (1 + 2)	Devengado 4	Pagado 5	Subejercicio 6 = (3 - 4)
Servicios Personales	\$4,312,824.00	\$1,198,522.42	\$5,511,346.42	\$5,338,584.17	\$5,338,584.17	\$172,762.25
Remuneraciones al Personal de Carácter Permanente	\$2,446,317.00	-\$485,957.73	\$1,960,359.27	\$1,895,978.03	\$1,895,978.03	\$64,381.24
Remuneraciones al Personal de Carácter Transitorio	\$0.00	\$0.00	\$0.00	\$0.00	\$0.00	\$0.00
Remuneraciones Adicionales y Especiales	\$330,663.00	-\$68,829.35	\$261,833.65	\$157,715.31	\$157,715.31	\$104,118.34
Seguridad Social	\$626,556.00	\$327,713.81	\$954,269.81	\$951,504.82	\$951,504.82	\$2,764.99
Otras Prestaciones Sociales y Económicas	\$909,288.00	\$1,425,595.69	\$2,334,883.69	\$2,333,386.01	\$2,333,386.01	\$1,497.68
Previsiones	\$0.00	\$0.00	\$0.00	\$0.00	\$0.00	\$0.00
Pago de Estímulos a Servidores Públicos	\$0.00	\$0.00	\$0.00	\$0.00	\$0.00	\$0.00
Materiales y Suministros	\$600,414.00	\$0.00	\$600,414.00	\$435,920.69	\$435,920.69	\$164,493.31
Materiales de Administración, Emisión de Documentos y Artículos Oficiales	\$162,618.00	-\$22,055.05	\$140,562.95	\$140,467.27	\$140,467.27	\$95.68
Alimentos y Utensilios	\$75,966.00	-\$3,000.00	\$72,966.00	\$49,297.01	\$49,297.01	\$23,668.99
Materias Primas y Materiales de Producción y Comercialización	\$0.00	\$0.00	\$0.00	\$0.00	\$0.00	\$0.00
Materiales y Artículos de Construcción y de Reparación	\$25,830.00	\$0.00	\$25,830.00	\$4,975.70	\$4,975.70	\$20,854.30
Productos Químicos, Farmacéuticos y de Laboratorio	\$0.00	\$0.00	\$0.00	\$0.00	\$0.00	\$0.00
Combustibles, Lubricantes y Aditivos	\$150,000.00	\$10,000.00	\$160,000.00	\$160,000.00	\$160,000.00	\$0.00
Vestuario, Blancos, Prendas de Protección y Artículos Deportivos	\$90,000.00	\$0.00	\$90,000.00	\$0.00	\$0.00	\$90,000.00
Materiales y Suministros para Seguridad	\$0.00	\$0.00	\$0.00	\$0.00	\$0.00	\$0.00
Herramientas, Refacciones y Accesorios Menores	\$96,000.00	\$15,055.05	\$111,055.05	\$81,180.71	\$81,180.71	\$29,874.34
Servicios Generales	\$3,308,579.00	-\$8,417.62	\$3,300,161.38	\$1,982,196.75	\$1,982,196.75	\$1,317,964.63
Servicios Básicos	\$2,023,650.00	-\$736,967.67	\$1,286,682.33	\$1,100,888.99	\$1,100,888.99	\$185,793.34
Servicios de Arrendamiento	\$175,800.00	\$60,000.00	\$235,800.00	\$232,510.40	\$232,510.40	\$3,289.60
Servicios Profesionales, Científicos, Técnicos y Otros Servicios	\$291,900.00	\$0.00	\$291,900.00	\$158,282.34	\$158,282.34	\$133,617.66
Servicios Financieros, Bancarios y Comerciales	\$354,600.00	\$0.00	\$354,600.00	\$109,554.40	\$109,554.40	\$245,045.60
Servicios de Instalación, Reparación, Mantenimiento y Conservación	\$247,772.00	\$422,677.33	\$670,449.33	\$53,556.01	\$53,556.01	\$616,893.32
Servicios de Comunicación Social y Publicidad	\$0.00	\$245,872.72	\$245,872.72	\$245,101.99	\$245,101.99	\$770.73
Servicios de Traslado y Viáticos	\$18,000.00	\$0.00	\$18,000.00	\$8,410.95	\$8,410.95	\$9,589.05
Servicios Oficiales	\$0.00	\$0.00	\$0.00	\$0.00	\$0.00	\$0.00
Otros Servicios Generales	\$196,857.00	\$0.00	\$196,857.00	\$73,891.67	\$73,891.67	\$122,965.33
Transferencias, Asignaciones, Subsidios y Otras Ayudas	\$0.00	\$0.00	\$0.00	\$0.00	\$0.00	\$0.00
Transferencias Internas y Asignaciones al Sector Público	\$0.00	\$0.00	\$0.00	\$0.00	\$0.00	\$0.00
Transferencias al Resto del Sector Público	\$0.00	\$0.00	\$0.00	\$0.00	\$0.00	\$0.00
Subsidios y Subvenciones	\$0.00	\$0.00	\$0.00	\$0.00	\$0.00	\$0.00
Ayudas Sociales	\$0.00	\$0.00	\$0.00	\$0.00	\$0.00	\$0.00
Pensiones y Jubilaciones	\$0.00	\$0.00	\$0.00	\$0.00	\$0.00	\$0.00
Transferencias a Fideicomisos, Mandatos y Otros Análogos	\$0.00	\$0.00	\$0.00	\$0.00	\$0.00	\$0.00
Transferencias a la Seguridad Social	\$0.00	\$0.00	\$0.00	\$0.00	\$0.00	\$0.00
Donativos	\$0.00	\$0.00	\$0.00	\$0.00	\$0.00	\$0.00
Transferencias al Exterior	\$0.00	\$0.00	\$0.00	\$0.00	\$0.00	\$0.00

Estado Analítico del Ejercicio del Presupuesto de Egresos
Clasificación por Objeto del Gasto (Capítulo y Concepto)
Del 1o. de Enero al 31 de Marzo de 2017
(Pesos)

Concepto	Aprobado 1	Ampliaciones/ (Reducciones) 2	Modificado 3 = (1 + 2)	Devengado 4	Pagado 5	Subejercicio 6 = (3 - 4)
Bienes Muebles, Inmuebles e Intangibles	\$100,000.00	\$6,700,000.00	\$6,800,000.00	\$6,473,977.53	\$6,473,977.53	\$326,022.47
Mobiliario y Equipo de Administración	\$100,000.00	\$6,700,000.00	\$6,800,000.00	\$6,473,977.53	\$6,473,977.53	\$326,022.47
Mobiliario y Equipo Educativo y Recreativo	\$0.00	\$0.00	\$0.00	\$0.00	\$0.00	\$0.00
Equipo e Instrumental Médico y de Laboratorio	\$0.00	\$0.00	\$0.00	\$0.00	\$0.00	\$0.00
Vehículos y Equipo de Transporte	\$0.00	\$0.00	\$0.00	\$0.00	\$0.00	\$0.00
Equipo de Defensa y Seguridad	\$0.00	\$0.00	\$0.00	\$0.00	\$0.00	\$0.00
Maquinaria, Otros Equipos y Herramientas	\$0.00	\$0.00	\$0.00	\$0.00	\$0.00	\$0.00
Activos Biológicos	\$0.00	\$0.00	\$0.00	\$0.00	\$0.00	\$0.00
Bienes Inmuebles	\$0.00	\$0.00	\$0.00	\$0.00	\$0.00	\$0.00
Activos Intangibles	\$0.00	\$0.00	\$0.00	\$0.00	\$0.00	\$0.00
Inversión Pública	\$0.00	\$0.00	\$0.00	\$0.00	\$0.00	\$0.00
Obra Pública en Bienes de Dominio Público	\$0.00	\$0.00	\$0.00	\$0.00	\$0.00	\$0.00
Obra Pública en Bienes Propios	\$0.00	\$0.00	\$0.00	\$0.00	\$0.00	\$0.00
Proyectos Productivos y Acciones de Fomento	\$0.00	\$0.00	\$0.00	\$0.00	\$0.00	\$0.00
Inversiones Financieras y Otras Provisiones	\$0.00	\$0.00	\$0.00	\$0.00	\$0.00	\$0.00
Inversiones para el Fomento de Actividades Productivas	\$0.00	\$0.00	\$0.00	\$0.00	\$0.00	\$0.00
Acciones y Participaciones de Capital	\$0.00	\$0.00	\$0.00	\$0.00	\$0.00	\$0.00
Compra de Títulos y Valores	\$0.00	\$0.00	\$0.00	\$0.00	\$0.00	\$0.00
Concesión de Préstamos	\$0.00	\$0.00	\$0.00	\$0.00	\$0.00	\$0.00
Inversiones en Fideicomisos, Mandatos y Otros Análogos	\$0.00	\$0.00	\$0.00	\$0.00	\$0.00	\$0.00
Otras Inversiones Financieras	\$0.00	\$0.00	\$0.00	\$0.00	\$0.00	\$0.00
Provisiones para Contingencias y Otras Erogaciones Especiales	\$0.00	\$0.00	\$0.00	\$0.00	\$0.00	\$0.00
Participaciones y Aportaciones	\$0.00	\$0.00	\$0.00	\$0.00	\$0.00	\$0.00
Participaciones	\$0.00	\$0.00	\$0.00	\$0.00	\$0.00	\$0.00
Aportaciones	\$0.00	\$0.00	\$0.00	\$0.00	\$0.00	\$0.00
Convenios	\$0.00	\$0.00	\$0.00	\$0.00	\$0.00	\$0.00
Deuda Pública	\$0.00	\$0.00	\$0.00	\$0.00	\$0.00	\$0.00
Amortización de la Deuda Pública	\$0.00	\$0.00	\$0.00	\$0.00	\$0.00	\$0.00
Intereses de la Deuda Pública	\$0.00	\$0.00	\$0.00	\$0.00	\$0.00	\$0.00
Comisiones de la Deuda Pública	\$0.00	\$0.00	\$0.00	\$0.00	\$0.00	\$0.00
Gastos de la Deuda Pública	\$0.00	\$0.00	\$0.00	\$0.00	\$0.00	\$0.00
Costo por Coberturas	\$0.00	\$0.00	\$0.00	\$0.00	\$0.00	\$0.00
Apoyos Financieros	\$0.00	\$0.00	\$0.00	\$0.00	\$0.00	\$0.00
Adeudos de Ejercicios Fiscales Anteriores (Adefas)	\$0.00	\$0.00	\$0.00	\$0.00	\$0.00	\$0.00
Total del Gasto	\$8,321,817.00	\$7,890,104.80	\$16,211,921.80	\$14,230,679.14	\$14,230,679.14	\$1,981,242.66

Bajo protesta de decir verdad declaramos que los Estados Financieros y sus Notas son razonablemente correctos y responsabilidad del emisor.

Estado Analítico del Ejercicio del Presupuesto de Egresos
Clasificación Funcional (Finalidad y Función)
Del 1o. de Enero al 31 de Marzo de 2017
(Pesos)

Concepto	Aprobado	Ampliaciones/ (Reducciones)	Modificado	Devengado	Pagado	Subejercicio
	1	2	3 = (1 + 2)	4	5	6 = (3 - 4)
Gobierno	\$8,321,817.00	\$7,890,104.80	\$16,211,921.80	\$14,230,679.14	\$14,230,679.14	\$1,981,242.66
Legislación	\$0.00	\$0.00	\$0.00	\$0.00	\$0.00	\$0.00
Justicia	\$0.00	\$0.00	\$0.00	\$0.00	\$0.00	\$0.00
Coordinación de la Política de Gobierno	\$0.00	\$0.00	\$0.00	\$0.00	\$0.00	\$0.00
Relaciones Exteriores	\$0.00	\$0.00	\$0.00	\$0.00	\$0.00	\$0.00
Asuntos Financieros y Hacendarios	\$0.00	\$0.00	\$0.00	\$0.00	\$0.00	\$0.00
Seguridad Nacional	\$0.00	\$0.00	\$0.00	\$0.00	\$0.00	\$0.00
Asuntos de Orden Público y Seguridad Interior	\$0.00	\$0.00	\$0.00	\$0.00	\$0.00	\$0.00
Otros Servicios Generales	\$8,321,817.00	\$7,890,104.80	\$16,211,921.80	\$14,230,679.14	\$14,230,679.14	\$1,981,242.66
Desarrollo Social	\$0.00	\$0.00	\$0.00	\$0.00	\$0.00	\$0.00
Protección Ambiental	\$0.00	\$0.00	\$0.00	\$0.00	\$0.00	\$0.00
Vivienda y Servicios a la Comunidad	\$0.00	\$0.00	\$0.00	\$0.00	\$0.00	\$0.00
Salud	\$0.00	\$0.00	\$0.00	\$0.00	\$0.00	\$0.00
Recreación, Cultura y Otras Manifestaciones Sociales	\$0.00	\$0.00	\$0.00	\$0.00	\$0.00	\$0.00
Educación	\$0.00	\$0.00	\$0.00	\$0.00	\$0.00	\$0.00
Protección Social	\$0.00	\$0.00	\$0.00	\$0.00	\$0.00	\$0.00
Otros Asuntos Sociales	\$0.00	\$0.00	\$0.00	\$0.00	\$0.00	\$0.00
Desarrollo Económico	\$0.00	\$0.00	\$0.00	\$0.00	\$0.00	\$0.00
Asuntos Económicos, Comerciales y Laborales en General	\$0.00	\$0.00	\$0.00	\$0.00	\$0.00	\$0.00
Agropecuaria, Silvicultura, Pesca y Caza	\$0.00	\$0.00	\$0.00	\$0.00	\$0.00	\$0.00
Combustible y Energía	\$0.00	\$0.00	\$0.00	\$0.00	\$0.00	\$0.00
Minería, Manufacturas y Construcción	\$0.00	\$0.00	\$0.00	\$0.00	\$0.00	\$0.00
Transporte	\$0.00	\$0.00	\$0.00	\$0.00	\$0.00	\$0.00
Comunicaciones	\$0.00	\$0.00	\$0.00	\$0.00	\$0.00	\$0.00
Turismo	\$0.00	\$0.00	\$0.00	\$0.00	\$0.00	\$0.00
Ciencia, Tecnología e Innovación	\$0.00	\$0.00	\$0.00	\$0.00	\$0.00	\$0.00
Otras Industrias y Otros Asuntos Económicos	\$0.00	\$0.00	\$0.00	\$0.00	\$0.00	\$0.00
Otras No Clasificadas en Funciones Anteriores	\$0.00	\$0.00	\$0.00	\$0.00	\$0.00	\$0.00
Transacciones de la Deuda Pública / Costo Financiero de la Deuda	\$0.00	\$0.00	\$0.00	\$0.00	\$0.00	\$0.00
Transferencias, Participaciones y Aportaciones Entre Diferentes Niveles y órdenes de Gobierno	\$0.00	\$0.00	\$0.00	\$0.00	\$0.00	\$0.00
Saneamiento del Sistema Financiero	\$0.00	\$0.00	\$0.00	\$0.00	\$0.00	\$0.00
Adeudos de Ejercicios Fiscales Anteriores	\$0.00	\$0.00	\$0.00	\$0.00	\$0.00	\$0.00
Total del Gasto	\$8,321,817.00	\$7,890,104.80	\$16,211,921.80	\$14,230,679.14	\$14,230,679.14	\$1,981,242.66

Bajo protesta de decir verdad declaramos que los Estados Financieros y sus Notas son razonablemente correctos y responsabilidad del emisor.

Estado Analítico del Ejercicio del Presupuesto de Egresos
Gasto por Categoría Programática
Del 1o. de Enero al 31 de Marzo de 2017
(Pesos)

Concepto	Aprobado	Ampliaciones/ (Reducciones)	Modificado	Devengado	Pagado	Subejercicio
	1	2	3 = (1 + 2)	4	5	6 = (3 - 4)
Subsidio Sector Social y Privado o Entidades Federativas y Municipios	\$0.00	\$0.00	\$0.00	\$0.00	\$0.00	\$0.00
Sujetos a Reglas de Operación	\$0.00	\$0.00	\$0.00	\$0.00	\$0.00	\$0.00
Otros Subsidios	\$0.00	\$0.00	\$0.00	\$0.00	\$0.00	\$0.00
Desempeño de Las Funciones	\$8,321,817.00	\$7,890,104.80	\$16,211,921.80	\$14,230,679.14	\$14,230,679.14	\$1,981,242.66
Prestación de Servicios Públicos	\$0.00	\$0.00	\$0.00	\$0.00	\$0.00	\$0.00
Provisión de Bienes Públicos	\$0.00	\$0.00	\$0.00	\$0.00	\$0.00	\$0.00
Planeación, Seguimiento y Evaluación de Políticas Públicas	\$0.00	\$0.00	\$0.00	\$0.00	\$0.00	\$0.00
Promoción y Fomento	\$8,321,817.00	\$7,890,104.80	\$16,211,921.80	\$14,230,679.14	\$14,230,679.14	\$1,981,242.66
Regulación y Supervisión	\$0.00	\$0.00	\$0.00	\$0.00	\$0.00	\$0.00
Funciones de Las Fuerzas Armadas (Únicamente Gobierno Federal)	\$0.00	\$0.00	\$0.00	\$0.00	\$0.00	\$0.00
Específicos	\$0.00	\$0.00	\$0.00	\$0.00	\$0.00	\$0.00
Proyectos de Inversión	\$0.00	\$0.00	\$0.00	\$0.00	\$0.00	\$0.00
Administrativos y de Apoyo	\$0.00	\$0.00	\$0.00	\$0.00	\$0.00	\$0.00
Apoyo al Proceso Presupuestario y para Mejorar la Eficiencia Institucional	\$0.00	\$0.00	\$0.00	\$0.00	\$0.00	\$0.00
Apoyo a la Función Pública y al Mejoramiento de la Gestión	\$0.00	\$0.00	\$0.00	\$0.00	\$0.00	\$0.00
Operaciones Ajenas	\$0.00	\$0.00	\$0.00	\$0.00	\$0.00	\$0.00
Compromisos	\$0.00	\$0.00	\$0.00	\$0.00	\$0.00	\$0.00
Obligaciones de Cumplimiento de Resolución Jurisdiccional	\$0.00	\$0.00	\$0.00	\$0.00	\$0.00	\$0.00
Desastres Naturales	\$0.00	\$0.00	\$0.00	\$0.00	\$0.00	\$0.00
Obligaciones	\$0.00	\$0.00	\$0.00	\$0.00	\$0.00	\$0.00
Pensiones y Jubilaciones	\$0.00	\$0.00	\$0.00	\$0.00	\$0.00	\$0.00
Aportaciones a la Seguridad Social	\$0.00	\$0.00	\$0.00	\$0.00	\$0.00	\$0.00
Aportaciones a Fondos de Estabilización	\$0.00	\$0.00	\$0.00	\$0.00	\$0.00	\$0.00
Aportaciones a Fondos de Inversión y Reestructura de Pensiones	\$0.00	\$0.00	\$0.00	\$0.00	\$0.00	\$0.00
Programas de Gasto Federalizado (Gobierno Federal)	\$0.00	\$0.00	\$0.00	\$0.00	\$0.00	\$0.00
Gasto Federalizado	\$0.00	\$0.00	\$0.00	\$0.00	\$0.00	\$0.00
Participaciones a Entidades Federativas y Municipios	\$0.00	\$0.00	\$0.00	\$0.00	\$0.00	\$0.00
Costo Financiero, Deuda o Apoyos a Deudores y Ahorradores de la Banca	\$0.00	\$0.00	\$0.00	\$0.00	\$0.00	\$0.00
Adeudos de Ejercicios Fiscales Anteriores	\$0.00	\$0.00	\$0.00	\$0.00	\$0.00	\$0.00
Total del Gasto	\$8,321,817.00	\$7,890,104.80	\$16,211,921.80	\$14,230,679.14	\$14,230,679.14	\$1,981,242.66

Bajo protesta de decir verdad declaramos que los Estados Financieros y sus Notas son razonablemente correctos y responsabilidad del emisor.

POSTURA FISCAL

Cuenta Pública 2017
Ente Público: SISTEMA TELE YUCATÁN, S.A. DE C.V.
Estado Analítico del Ejercicio del Presupuesto de Egresos
Indicadores de Postura Fiscal
Del 1o. de Enero al 31 de Marzo de 2017
(Pesos)

Concepto	Estimado/Aprobado	Devengado	Recaudado/Pagado
I. Ingresos Presupuestarios (I=1+2)	\$8,321,817.00	\$16,211,921.80	\$16,211,921.80
1. Ingresos del Gobierno de la Entidad Federativa	\$0.00	\$0.00	\$0.00
2. Ingresos del Sector Paraestatal	\$8,321,817.00	\$16,211,921.80	\$16,211,921.80
II. Egresos Presupuestarios (II=3+4)	\$8,321,817.00	\$14,230,679.14	\$14,230,679.14
3. Egresos del Gobierno de la Entidad Federativa	\$0.00	\$0.00	\$0.00
4. Egresos del Sector Paraestatal	\$8,321,817.00	\$14,230,679.14	\$14,230,679.14
III. Balance Presupuestario (Superávit o Déficit) (III = I- II)	\$0.00	\$1,981,242.66	\$1,981,242.66
Concepto	Estimado	Devengado	Pagado 3
III. Balance Presupuestario (Superávit o Déficit)	\$0.00	\$1,981,242.66	\$1,981,242.66
IV. Intereses, Comisiones y Gastos de la Deuda	\$0.00	-\$238,891.43	-\$238,891.43
V. Balance Primario (Superávit o Déficit) (V= III- IV)	\$0.00	\$2,220,134.09	\$2,220,134.09
Concepto	Estimado	Devengado	Pagado 3
A. Financiamiento	\$0.00	\$0.00	\$0.00
B. Amortización de la Deuda	\$0.00	\$0.00	\$0.00
C. Endeudamiento ó Desendeudamiento (C = A- B)	\$0.00	\$0.00	\$0.00

Bajo protesta de decir verdad declaramos que los Estados Financieros y sus Notas son razonablemente correctos y responsabilidad del emisor.

RELACIÓN DE BIENES MUEBLES QUE INTEGRAN EL PATRIMONIO

Cuenta Pública 2017
Relación de Bienes Muebles que integran el Patrimonio
Al 31 de Marzo de 2017
(pesos)
Ente Público: SISTEMA TELE YUCATÁN, S.A. DE C.V.

Código	Descripción del Bien Mueble	Valor en libros
1	REEVALUACIÓN DE ACTIVOS	1,607,583.92
STY	TARJETA INTERNA DE AUDIO	2,689.57
STY-0001	SILLA FIJA DE MAD. C/ASIENTO ACOJIN.	391.59
STY-0005	ESCRITORIO SECRETARIAL 1.50 X .76 m	577.13
STY-0006	ESCRITORIO EJECUTIVO Jr. 1.68 X .76 m	614.53
STY-0007	ESCRITORIO EJECUTIVO Jr. 1.68 X .76 m	614.53
STY-0008	MESA P/MAQUINA DE ESCRIBIR	108.00
STY-0009	MAQUINA DE ESCRIBIR ELECTRICA	S/V LIBROS
STY-0010	MESITA LATERAL DE .50 X .50m	76.45
STY-0012	MONITOR 5"	S/V LIBROS
STY-0014	MESA P/TELEFONO DE .70 X .50m	138.31
STY-0015	MESA P/TELEFONO DE .70 X .50m	138.31
STY-0018	REPRODUCTOR 3/4	5,066.64
STY-0019	REPRODUCTOR 3/4	5,066.64
STY-0021	EDITOR 3/4	4,702.12
STY-0022	VIDEOGRABADORA	7,716.13
STY-0023	VIDEOGRABADORA	S/V LIBROS
STY-0024	TECLERA	S/V LIBROS
STY-0025	MONITOR 8"	S/V LIBROS
STY-0026	MONITOR 8"	S/V LIBROS
STY-0027	UNIDAD DE PARCHEO	284.90
STY-0028	UNIDAD DE PARCHEO	284.90
STY-0029	CONTROL REMOTO TRANSMISOR	S/V LIBROS
STY-0030	GENERADOR SEÑALES DE PRUEBA	7,089.60
STY-0031	CHAROLA DE DISTRIBUCION	S/V LIBROS
STY-0032	SWICHT RUTING IMAG. VIDEO/10CAN	0.00
STY-0033	SWICHT RUTING IMAG. VIDEO/10CAN	0.00
STY-0034	SWICHT RUTING IMAG. VIDEO/10CAN	0.00
STY-0035	MEZCLADOR DE AUDIO	0.00
STY-0036	MONITOR 14"	2,247.06
STY-0037	MONITOR 14"	2,247.07
STY-0038	MONITOR EN FORMA DE ONDA	0.00

Cuenta Pública 2017
Relación de Bienes Muebles que integran el Patrimonio
Al 31 de Marzo de 2017
(pesos)
Ente Público: SISTEMA TELE YUCATÁN, S.A. DE C.V.

Código	Descripción del Bien Mueble	Valor en libros
STY-0039	PROCESADOR DE VIDEO EN BASE DE TIEMPO	0.00
STY-0044	PANEL DE 3BOC.MONITOR	S/V LIBROS
STY-0045	ESTANTE METAL 4/ENTREP	S/V LIBROS
STY-0046	ESTANTE METAL 4/ENTREP	S/V LIBROS
STY-0047	ESTANTE METAL 1/ENTREP	S/V LIBROS
STY-0048	ESTANTE METAL 2/ENTREP	S/V LIBROS
STY-0049	ESTANTE METAL 2/ENTREP	S/V LIBROS
STY-0050	MONITOR DE AUDIO USO MULTIPL.	S/V LIBROS
STY-0052	RADIO BANDA	S/V LIBROS
STY-0054	EDITORA 3/4	26,955.64
STY-0056	GENERADOR EFECTOS ESPECIALES	S/V LIBROS
STY-0057	CONTROL DE EDICION	7,411.24
STY-0058	REPRODUCTORA GRABADORA HI 8mm	23,706.05
STY-0059	MAQUINA SUPER VHS	6,508.74
STY-0060	INTERFAZ CONTROL MAQUINA	2,092.09
STY-0061	MEZCLADOR DE AUDIO	S/V LIBROS
STY-0062	MONITOR 14"	1,368.11
STY-0063	MONITOR 14"	1,368.11
STY-0064	DIGITAL MULTIEFFECTS	S/V LIBROS
STY-0065	GENERADOR DE CARACTERES DEL HI 8	S/V LIBROS
STY-0069	ESTANTE DE 3/ENTREPAÑOS	S/V LIBROS
STY-0070	ESTANTE DE 3/ENTREPAÑOS	S/V LIBROS
STY-0071	ESTANTE DE 3/ENTREPAÑOS	S/V LIBROS
STY-0073	MONITOR 14"	1,368.11
STY-0075	EDITORA 3/4	26,955.64
STY-0076	CONTROL DE EDICION	7,411.24
STY-0077	VIDEOGRABADORA	16,242.70
STY-0078	VIDEOGRABADORA	1,531.87
STY-0080	ESTANTE DE 3/ENTREPAÑOS	S/V LIBROS
STY-0081	ESTANTE DE 3/ENTREPAÑOS	S/V LIBROS
STY-0082	ESTANTE DE 3/ENTREPAÑOS	S/V LIBROS
STY-0083	MONITOR 14"	1,368.11

Cuenta Pública 2017
Relación de Bienes Muebles que integran el Patrimonio
Al 31 de Marzo de 2017
(pesos)
Ente Público: SISTEMA TELE YUCATÁN, S.A. DE C.V.

Código	Descripción del Bien Mueble	Valor en libros
STY-0085	EDITORIA 3/4	S/V LIBROS
STY-0086	MONITOR 14"	1,368.11
STY-0087	ESTANTE DE 3/ENTREPAÑOS	S/V LIBROS
STY-0088	ESTANTE DE 3/ENTREPAÑOS	S/V LIBROS
STY-0089	ESTANTE DE 3/ENTREPAÑOS	S/V LIBROS
STY-0090	AIRE ACONDICIONADO	S/V LIBROS
STY-0096	EXTINGUIDOR 2 KG	S/V LIBROS
STY-0097	MESA MADERA FIJA MIEL	S/V LIBROS
STY-0099	MESA DE MADERA DE FORMAICA	S/V LIBROS
STY-0100	MESITA FIJA DE MADERA C/PIE	S/V LIBROS
STY-0102	SILLA DE PLASTICO C/BRAZOS BCA.	S/V LIBROS
STY-0104	VIDEOGRABADORA	1,195.63
STY-0105	VIDEOGRABADORA	1,531.87
STY-0107	RECEPTOR DE SATELITE EN TIERRA	S/V LIBROS
STY-0108	VIDEO CHIPER II	S/V LIBROS
STY-0109	MONITOR 5"	S/V LIBROS
STY-0110	MONITOR 5"	S/V LIBROS
STY-0111	RECEPTOR DE SATELITE EN TIERRA	780.65
STY-0112	VIDEOGRABADORA	608.69
STY-0113	VIDEOGRABADORA	608.70
STY-0114	VIDEOGRABADORA	651.31
STY-0115	VIDEOGRABADORA	608.70
STY-0116	ARCHIVERO DE 3 GAVETAS	467.50
STY-0119	SILLA SECRETARIAL FIJA	484.00
STY-0120	ESCRITORIO EJECUTIVO Jr. 1.68 X .76 m	760.27
STY-0124	SILLETA EJECUTIVA FIJA	211.75
STY-0125	SILLETA EJECUTIVA FIJA	211.75
STY-0126	SILLETA EJECUTIVA FIJA	211.75
STY-0127	ESCRITORIO EJECUTIVO 1.90 X .90 m	781.61
STY-0128	CAJA FUERTE C/RUEDAS	S/V LIBROS
STY-0130	CREDENZA EJECUTIVA 1.90 X .50 m	616.78
STY-0131	ARCHIVERO DE 3 GAVETAS	467.50

Cuenta Pública 2017
Relación de Bienes Muebles que integran el Patrimonio
Al 31 de Marzo de 2017
(pesos)
Ente Público: SISTEMA TELE YUCATÁN, S.A. DE C.V.

Código	Descripción del Bien Mueble	Valor en libros
STY-0132	MESITA LATERAL DE .50 X .50m	76.46
STY-0133	CARGADOR BATERIA RADIOLOCALIZADOR	S/V LIBROS
STY-0135	REGULADOR	327.63
STY-0135	REGULADOR	327.63
STY-0136	SILLA SECRETARIAL FIJA	145.75
STY-0138	ESCRITORIO DE NOGAL 3 CAJONES	S/V LIBROS
STY-0141	SILLETA EJECUTIVA FIJA	211.75
STY-0143	ENFRIADOR DE AGUA	1,718.00
STY-0145	MESITA LATERAL DE .50 X .50m	76.46
STY-0146	ARCHIVERO DE 3 GAVETAS	935.00
STY-0147	SILLON DE CAOBA PIEL (SALA DE ESPERA)	197.66
STY-0149	SOFA DE 3/PLAZAS (SALA DE ESPERA)	1,350.00
STY-0150	SILLON DE CAOBA PIEL (SALA DE ESPERA)	0.00
STY-0151	SILLETA EJECUTIVA FIJA	211.75
STY-0152	SILLETA EJECUTIVA FIJA	211.75
STY-0153	SILLA SECRETARIAL FIJA	145.75
STY-0155	ESCRITORIO EJECUTIVO 1.90 X .90 m	781.61
STY-0156	MESITA LATERAL DE .50 X .50m	76.46
STY-0157	MESITA LATERAL DE .50 X .50m	76.46
STY-0158	SERVI BAR	607.20
STY-0159	MAQUINA DE ESCRIBIR ELECTRICA	495.57
STY-0160	PORTA PAPELES DE FORMICA Y PLASTICO	S/V LIBROS
STY-0161	VENTILADOR DE PEDESTAL	62.73
STY-0162	T.V. 14"	773.91
STY-0164	PIZARRON DE CORCHO DE .60 X .90 m	S/V LIBROS
STY-0165	PIZARRON DE CORCHO DE .60 X .90 m	S/V LIBROS
STY-0166	ESCRITORIO EJECUTIVO Jr. 1.68 X .76 m	614.52
STY-0167	SILLA SECRETARIAL FIJA	145.75
STY-0169	MESA P/MAQUINA DE ESCRIBIR	S/V LIBROS
STY-0171	MESITA LATERAL DE .50 X .50m	76.45
STY-0172	MAQUINA DE ESCRIBIR ELECTRICA	495.57
STY-0175	PUERTAS DE MADERA	1,350.00

Cuenta Pública 2017
Relación de Bienes Muebles que integran el Patrimonio
Al 31 de Marzo de 2017
(pesos)
Ente Público: SISTEMA TELE YUCATÁN, S.A. DE C.V.

Código	Descripción del Bien Mueble	Valor en libros
STY-0176	PORTA ASTA BANDERA BRONCE	S/V LIBROS
STY-0177	MESA P/TELEFONO DE .70 X .50m	276.63
STY-0178	FAX	2,670.00
STY-0179	VENTILADOR	66.81
STY-0181	VIDEOGRABADORA	1,136.36
STY-0183	SILLON FIJO S/BRAZOS NEGRO	S/V LIBROS
STY-0184	MESA DE MADERA P/EQUIP.	S/V LIBROS
STY-0185	MONITOR 14"	1,368.11
STY-0186	MUEBLE DE MADERA P/EQUIP.	S/V LIBROS
STY-0190	TECLADO	S/V LIBROS
STY-0191	VIDEOGRABADORA	S/V LIBROS
STY-0192	T.B.C.	6,132.63
STY-0194	MONITOR 12"	S/V LIBROS
STY-0195	MONITOR 12"	S/V LIBROS
STY-0196	MONITOR EN FORMA DE ONDA	0.00
STY-0197	MONITOR 5"	S/V LIBROS
STY-0198	CEREBRO DE INTERCOMUNICADOR	S/V LIBROS
STY-0199	CCU	S/V LIBROS
STY-0200	CCU	S/V LIBROS
STY-0201	CCU	S/V LIBROS
STY-0202	MONITOR BLANCO/NEGRO	S/V LIBROS
STY-0203	MONITOR BLANCO/NEGRO	S/V LIBROS
STY-0204	MONITOR BLANCO/NEGRO	S/V LIBROS
STY-0205	FUENTE DE CORRIENTE P/MONITOR	S/V LIBROS
STY-0206	GENERADOR DE CROMA REY	S/V LIBROS
STY-0207	AUDIFONO CON MICROFONO	S/V LIBROS
STY-0208	DECK (2 BOCAS)	S/V LIBROS
STY-0209	ANAQUEL MET. C/PUERTA GRIS 2/DIV.	S/V LIBROS
STY-0210	ANAQUEL MET. C/PUERTA GRIS 3/DIV.	S/V LIBROS
STY-0211	ANAQUEL MET. C/PUERTA GRIS 2/DIV.	S/V LIBROS
STY-0212	ANAQUEL MET. C/PUERTA GRIS 2/DIV.	S/V LIBROS
STY-0213	ESCRITORIO EJECUTIVO Jr. 1.68 X .76 m	1,229.05

Cuenta Pública 2017
Relación de Bienes Muebles que integran el Patrimonio
Al 31 de Marzo de 2017
(pesos)
Ente Público: SISTEMA TELE YUCATÁN, S.A. DE C.V.

Código	Descripción del Bien Mueble	Valor en libros
STY-0214	SILLON EJECUTIVO GIRATORIO BAJO	583.00
STY-0215	MESA P/TELEFONO DE .70 X .50m	276.63
STY-0218	SILLA DE PLASTICO C/BRAZOS AZUL	S/V LIBROS
STY-0219	ESCRITORIO C/CAJON Y GAVETA METAL	S/V LIBROS
STY-0220	SILLA SECRETARIAL GIRATORIA	385.00
STY-0221	MAQUINA DE ESCRIBIR MECANICA	982.00
STY-0222	FRIGOBAR	S/V LIBROS
STY-0223	T.V. 14"	520.86
STY-0224	AIRE ACONDICIONADO	S/V LIBROS
STY-0227	TECLADO	0.00
STY-0231	ESCRITORIO DE METAL GRIS	S/V LIBROS
STY-0235	SILLA DE PLASTICO C/BRAZOS AZUL	33.91
STY-0236	SILLA DE PLASTICO C/BRAZOS BCA.	33.91
STY-0237	SILLA DE PLASTICO C/BRAZOS AZUL	33.91
STY-0238	MESA DE TRABAJO FORMICA 1 X 2 m	S/V LIBROS
STY-0244	RADIO CASETERA	S/V LIBROS
STY-0246	REGULADOR	S/V LIBROS
STY-0247	ARCHIVERO DE METAL	S/V LIBROS
STY-0248	ESCRITORIO DE 2/CAJONES	S/V LIBROS
STY-0250	ANAQUEL DE 5 ENTREPAÑOS	S/V LIBROS
STY-0251	LIBRERO DE .80 X 1.80 m 7 ENTREPAÑOS	442.62
STY-0253	AIRE ACONDICIONADO 15000 BTUS	3,303.48
STY-0254	GENERADOR EFECTOS ESPECIALES	S/V LIBROS
STY-0255	MESA DE METAL	S/V LIBROS
STY-0256	CHAROLA DIST. FUENTE	S/V LIBROS
STY-0257	LOCKER DE 4 GAVETAS	S/V LIBROS
STY-0258	LOCKER DE 4 GAVETAS	363.00
STY-0259	LOCKER DE 4 GAVETAS	S/V LIBROS
STY-0260	MESA PARA JUNTAS 2.70 X 1.10 m	1,331.00
STY-0262	SILLA DE PLASTICO C/BRAZOS BCA.	33.91
STY-0263	ARCHIVERO DE 4 GAVETAS	S/V LIBROS
STY-0264	CONSOLA DE AUDIO 24 CANALES	10,318.00

Cuenta Pública 2017
Relación de Bienes Muebles que integran el Patrimonio
Al 31 de Marzo de 2017
(pesos)
Ente Público: SISTEMA TELE YUCATÁN, S.A. DE C.V.

Código	Descripción del Bien Mueble	Valor en libros
STY-0265	GRABADORA CARRETE ABIERTO	S/V LIBROS
STY-0266	GRABADORA CARRETE ABIERTO	S/V LIBROS
STY-0267	MUEBLE DE METAL P/EQUIPO	S/V LIBROS
STY-0268	TORNAMESA	S/V LIBROS
STY-0269	TORNAMESA	S/V LIBROS
STY-0270	AMPLIFICADOR	S/V LIBROS
STY-0271	AMPLIFICADOR	782.61
STY-0272	BAFLE C/BOCINA 80 W	S/V LIBROS
STY-0273	BAFLE C/BOCINA 80 W	S/V LIBROS
STY-0274	PROCESADOR DE EFECTOS MULTIPLES	S/V LIBROS
STY-0275	MICROFONO INHALAMBRICO	S/V LIBROS
STY-0277	SILLA SECRETARIAL GIRATORIA NEGRA	33.91
STY-0278	SILLA DE PLASTICO C/BRAZOS AZUL	39.00
STY-0279	SILLA DE PLASTICO C/BRAZOS BCA.	33.91
STY-0280	MESA DE MADERA 2 ESPACIOS GRIS	S/V LIBROS
STY-0282	AIRE ACONDICIONADO 18000 BTUS	S/V LIBROS
STY-0283	SILLA SECRETARIAL GIRATORIA NEGRA	33.91
STY-0284	EXTINGUIDOR 2 KG	S/V LIBROS
STY-0285	MUEBLE DE MADERA P/EQUIP.	S/V LIBROS
STY-0286	MONITOR 5"	S/V LIBROS
STY-0287	CONSOLA DE 6 CANALES	S/V LIBROS
STY-0288	MONITOR BLANCO/NEGRO	S/V LIBROS
STY-0289	MONITOR BLANCO/NEGRO	S/V LIBROS
STY-0290	MONITOR BLANCO/NEGRO	S/V LIBROS
STY-0291	MONITOR BLANCO/NEGRO	S/V LIBROS
STY-0292	MONITOR BLANCO/NEGRO	S/V LIBROS
STY-0293	MONITOR BLANCO/NEGRO	S/V LIBROS
STY-0294	FUENTE DE PODER	S/V LIBROS
STY-0295	FUENTE DE PODER	S/V LIBROS
STY-0296	CONTROL DE CAMARA	9,053.89
STY-0297	CONTROL DE CAMARA	9,053.89
STY-0298	DECK REPRODUCTOR	S/V LIBROS

Cuenta Pública 2017
Relación de Bienes Muebles que integran el Patrimonio
Al 31 de Marzo de 2017
(pesos)
Ente Público: SISTEMA TELE YUCATÁN, S.A. DE C.V.

Código	Descripción del Bien Mueble	Valor en libros
STY-0300	TECLERA	S/V LIBROS
STY-0301	MONITOR 8"	S/V LIBROS
STY-0302	MONITOR 8"	S/V LIBROS
STY-0303	MONITOR EN FORMA DE ONDA	S/V LIBROS
STY-0304	SWITCHER	S/V LIBROS
STY-0305	AMPLIF.C/MICROFONO FIJO	S/V LIBROS
STY-0306	VOLTIMETRO DIGITAL	S/V LIBROS
STY-0307	AMPERIMETRO DE GANCHO	S/V LIBROS
STY-0308	REGULADOR	S/V LIBROS
STY-0309	MUEBLE MOD. FORRO TERMICA	S/V LIBROS
STY-0310	AIRE ACONDICIONADO	S/V LIBROS
STY-0311	PLANTA ELEC. DE 4000 WATS MC40	S/V LIBROS
STY-0312	PLANTA ELEC. DE 4000 WATS MC40	S/V LIBROS
STY-0313	CONVERTIDOR DE CORRIENTE	S/V LIBROS
STY-0314	TRIPIE PARA CAMARA	11,400.90
STY-0315	TRIPIE PARA CAMARA	11,400.90
STY-0318	AUDIFONOS	S/V LIBROS
STY-0319	AUDIFONOS	S/V LIBROS
STY-0320	AUDIFONOS	S/V LIBROS
STY-0321	MICROFONO DE MANO	482.61
STY-0322	CUELLO DE GANSO CON CLIP	S/V LIBROS
STY-0323	CAJA DE INTERCOMUNICACION CASERO	S/V LIBROS
STY-0324	CAJA DE INTERCOMUNICACION CASERO	S/V LIBROS
STY-0326	BAFLE 2 BOCINAS	2,043.48
STY-0327	VIEW FINDER	0.00
STY-0328	VIEW FINDER	0.00
STY-0329	VIEW FINDER DE ESTUDIO	1,691.73
STY-0330	VIEW FINDER DE ESTUDIO	1,691.73
STY-0331	MODULO LENCO	S/V LIBROS
STY-0332	MODULO LENCO	S/V LIBROS
STY-0333	MODULO LENCO (GENERADOR SINC.)	S/V LIBROS
STY-0334	MODULO LENCO (AMPLIF. VIDEO)	S/V LIBROS

Cuenta Pública 2017
Relación de Bienes Muebles que integran el Patrimonio
Al 31 de Marzo de 2017
(pesos)
Ente Público: SISTEMA TELE YUCATÁN, S.A. DE C.V.

Código	Descripción del Bien Mueble	Valor en libros
STY-0335	MODULO LENCO (AMPLIF. VIDEO)	S/V LIBROS
STY-0336	MODULO LENCO (AMPLIF. VIDEO)	S/V LIBROS
STY-0337	MODULO LENCO (AMPLIF. VIDEO)	S/V LIBROS
STY-0338	MODULO LENCO (AMPLIF. VIDEO)	S/V LIBROS
STY-0339	MODULO LENCO (AMPLIF. VIDEO)	S/V LIBROS
STY-0340	MODULO LENCO (AMPLIF. VIDEO)	S/V LIBROS
STY-0341	BAFLE 2 BOCINAS	S/V LIBROS
STY-0342	BAFLE 2 BOCINAS	S/V LIBROS
STY-0343	BAFLE 4 BOCINAS	S/V LIBROS
STY-0344	BAFLE 2 BOCINAS	S/V LIBROS
STY-0345	EQUIPO TRANSMISOR C/TRIPIE, PLATO	S/V LIBROS
STY-0346	EQUIPO RECEPTOR C/TRIPIE, PLATO	S/V LIBROS
STY-0347	EQUIPO RECEPTOR C/PLATO TRIPIE, POLAR	31,483.24
STY-0348	EQUIPO TRANSMISOR C/PLATO TRIPIE, POLAR	31,483.24
STY-0349	MALETA P/TRANSP. EQUIPO	S/V LIBROS
STY-0350	TRIPIE	468.00
STY-0353	TRIPIE F/CAS	S/V LIBROS
STY-0354	MINI BRUTO 9/LUCES 650 WATS	2,276.72
STY-0355	MINI BRUTO 9/LUCES 650 WATS	2,276.72
STY-0357	TRIPIE P/MINIBRUTO	S/V LIBROS
STY-0359	LOCKER DE 4 GAVETAS	S/V LIBROS
STY-0360	DOLLY PARA TRIPIE	S/V LIBROS
STY-0361	SILLA SEC. FIJA S/RESP. NEGRA	S/V LIBROS
STY-0362	SILLA SEC. FIJA S/RESP. NEGRA	S/V LIBROS
STY-0363	FUENTE DE PODER	S/V LIBROS
STY-0364	CENTRO DE ENTRETENIMIENTO	303.00
STY-0366	ENFRIADOR DE AGUA	1,168.00
STY-0368	ARCHIVERO DE METAL	S/V LIBROS
STY-0369	SOFA DE RATTAN CAFÉ	S/V LIBROS
STY-0371	SILLA ALTA DE RATTAN S/BRAZOS	S/V LIBROS
STY-0372	LIBRERO DE .80 X 1.80 m 7 ENTREPAÑOS	442.62
STY-0373	SILLA ACOJINADA VERDE ALTA	S/V LIBROS

Cuenta Pública 2017
Relación de Bienes Muebles que integran el Patrimonio
Al 31 de Marzo de 2017
(pesos)
Ente Público: SISTEMA TELE YUCATÁN, S.A. DE C.V.

Código	Descripción del Bien Mueble	Valor en libros
STY-0374	MESA DE FORMAICA	S/V LIBROS
STY-0375	SILLON FIJO DE RATTAN C/BRAZOS	600.00
STY-0377	MESA DE CENTRO	S/V LIBROS
STY-0378	CREDENZA DE MAD. NOGAL 2/PUERTAS	S/V LIBROS
STY-0379	AIRE ACONDICIONADO 9000 BTUS	S/V LIBROS
STY-0380	SILLA SECRETARIA GIRATORIA NEGRA	33.91
STY-0381	BARRA 4 LAMPARAS C/LUCES	S/V LIBROS
STY-0382	MINI BRUTO 9/LUCES 650 WATS	900.00
STY-0383	MINI BRUTO 9/LUCES 650 WATS	900.00
STY-0384	LAMPARA DE CUARZO TIPO JARDIN	S/V LIBROS
STY-0385	LAMPARA DE CUARZO TIPO JARDIN	S/V LIBROS
STY-0386	LAMPARA DE CUARZO TIPO JARDIN	S/V LIBROS
STY-0387	LAMPARA DE CUARZO TIPO JARDIN	S/V LIBROS
STY-0390	BARRA 4 LAMPARAS C/LUCES	S/V LIBROS
STY-0391	LAMPARA DE CUARZO TIPO JARDIN	S/V LIBROS
STY-0392	LAMPARA DE CUARZO TIPO JARDIN	S/V LIBROS
STY-0393	LAMPARA DE CUARZO TIPO JARDIN	S/V LIBROS
STY-0394	LAMPARA DE CUARZO TIPO JARDIN	S/V LIBROS
STY-0395	AIRE ACONDICIONADO	S/V LIBROS
STY-0396	AIRE ACONDICIONADO	S/V LIBROS
STY-0397	AIRE ACONDICIONADO	S/V LIBROS
STY-0398	DOLLY PARA TRIPIE	S/V LIBROS
STY-0400	TRIPIE CON BASE Y MANERAL	S/V LIBROS
STY-0403	DOLLY PARA TRIPIE	S/V LIBROS
STY-0404	TRIPIE C/BASE	S/V LIBROS
STY-0405	ADAPTADOR	S/V LIBROS
STY-0406	CAMARA DE COLOR LENTE ZOOM	S/V LIBROS
STY-0407	VIEW FINDER	S/V LIBROS
STY-0409	SILLA S/BRAZOS METALICA NEGRA	S/V LIBROS
STY-0417	SILLA DE PLASTICO C/BRAZOS BCA.	39.00
STY-0420	SILLA DE PLASTICO C/BRAZOS BCA.	39.00
STY-0421	SILLA SECRETARIAL GIRATORIA NEGRA	39.00

Cuenta Pública 2017
Relación de Bienes Muebles que integran el Patrimonio
Al 31 de Marzo de 2017
(pesos)
Ente Público: SISTEMA TELE YUCATÁN, S.A. DE C.V.

Código	Descripción del Bien Mueble	Valor en libros
STY-0423	SILLA DE PLASTICO C/BRAZOS AZUL	S/V LIBROS
STY-0424	SILLA DE PLASTICO C/BRAZOS AZUL	39.00
STY-0425	SILLA DE PLASTICO C/BRAZOS AZUL	39.00
STY-0426	BAFLE 2 BOCINAS	2,043.48
STY-0427	SILLA DE PLASTICO C/BRAZOS BCA.	33.91
STY-0430	SILLA DE PLASTICO C/BRAZOS BCA.	39.00
STY-0431	SILLA DE PLASTICO C/BRAZOS BCA.	S/V LIBROS
STY-0432	SILLA DE PLASTICO C/BRAZOS BCA.	S/V LIBROS
STY-0433	SILLA DE PLASTICO C/BRAZOS BCA.	S/V LIBROS
STY-0434	SILLA SECRETARIAL GIRATORIA NEGRA	39.00
STY-0435	SILLA DE PLASTICO C/BRAZOS AZUL	33.91
STY-0436	SILLA DE PLASTICO C/BRAZOS AZUL	39.00
STY-0437	SILLA DE PLASTICO C/BRAZOS AZUL	33.91
STY-0441	SILLA DE PLASTICO C/BRAZOS AZUL	33.91
STY-0442	T.V. 21"	S/V LIBROS
STY-0443	MESITA LATERAL DE .50 X .50m	76.45
STY-0444	DOLLY PARA TRIPIE	S/V LIBROS
STY-0445	TRIPIE CON BASE Y MANERAL	S/V LIBROS
STY-0454	SILLA DE PLASTICO C/BRAZOS AZUL	72.91
STY-0455	ENFRIADOR DE AGUA	1,168.00
STY-0456	T.V. 14"	520.86
STY-0457	EXTINGUIDOR 9 KG	S/V LIBROS
STY-0459	MESA DE TRABAJO DE MADERA	S/V LIBROS
STY-0460	SILleta C/BRAZOS FORRADA EN TELA	S/V LIBROS
STY-0462	MAQUINA DE ESCRIBIR ELECTRICA	495.57
STY-0463	SILLA FIJA DE MAD. C/ASIENTO ACOJIN.	391.59
STY-0464	SILLA SECRETARIAL FIJA	145.75
STY-0465	SILLA FIJA DE MAD. C/ASIENTO ACOJIN.	391.59
STY-0466	SILLA FIJA DE MAD. C/ASIENTO ACOJIN.	0.00
STY-0467	SILLA FIJA DE MAD. C/ASIENTO ACOJIN.	0.00
STY-0468	SILLA FIJA DE MAD. C/ASIENTO ACOJIN.	0.00
STY-0469	MESA DE MAD. REDONDA DE CAOBA	627.55

Cuenta Pública 2017
Relación de Bienes Muebles que integran el Patrimonio
Al 31 de Marzo de 2017
(pesos)
Ente Público: SISTEMA TELE YUCATÁN, S.A. DE C.V.

Código	Descripción del Bien Mueble	Valor en libros
STY-0470	ARCHIVERO DE 3 GAVETAS	935.00
STY-0472	SILLON EJECUTIVO GIRATORIO BAJO	583.00
STY-0473	ESCRITORIO EJECUTIVO Jr. 1.68 X .76 m	1,229.05
STY-0475	SILLA SECRETARIAL FIJA	145.75
STY-0476	CREDENZA NOGAL 2/CAJONES	S/V LIBROS
STY-0477	MESITA LATERAL DE .50 X .50m	76.45
STY-0479	SILLA DE PLASTICO C/BRAZOS AZUL	39.00
STY-0480	SILLA DE PLASTICO C/BRAZOS AZUL	39.00
STY-0483	TARJETERO DE 25 DIVISIONES	S/V LIBROS
STY-0484	TARJETERO DE 25 DIVISIONES	S/V LIBROS
STY-0488	SILLA DE PLASTICO C/BRAZOS BCA.	33.91
STY-0492	ESCRITORIO EJEC. 5/CAJONES	S/V LIBROS
STY-0493	MESITA LATERAL DE .50 X .50m	152.90
STY-0495	MESA P/MAQUINA DE ESCRIBIR	S/V LIBROS
STY-0496	T.V. 14"	773.91
STY-0499	MESA ARMABLE PIEDRA CRISTAL	S/V LIBROS
STY-0501	RADIO TRANSCEPTOR C/CARGADOR.	2,338.00
STY-0502	ANAQUEL DE 7 ENTREPAÑOS	S/V LIBROS
STY-0503	ANAQUEL DE 7 ENTREPAÑOS	S/V LIBROS
STY-0504	ANAQUEL DE 8 ENTREPAÑOS	S/V LIBROS
STY-0505	ANAQUEL DE 5 ENTREPAÑOS	S/V LIBROS
STY-0506	ANAQUEL DE 7 ENTREPAÑOS	S/V LIBROS
STY-0507	ANAQUEL DE 8 ENTREPAÑOS	S/V LIBROS
STY-0508	ANAQUEL DE 7 ENTREPAÑOS	S/V LIBROS
STY-0509	ANAQUEL DE 5 ENTREPAÑOS	S/V LIBROS
STY-0510	ANAQUEL DE 2 ENTREPAÑOS	S/V LIBROS
STY-0511	AIRE ACONDICIONADO 14500 BTUS	1,509.04
STY-0512	ESCALERA 2 PELDAÑOS	S/V LIBROS
STY-0513	ANAQUEL DE 5 ENTREPAÑOS	S/V LIBROS
STY-0514	ANAQUEL DE 7 ENTREPAÑOS	S/V LIBROS
STY-0515	ANAQUEL DE 7 ENTREPAÑOS	S/V LIBROS
STY-0516	ANAQUEL DE 6 ENTREPAÑOS	S/V LIBROS

Cuenta Pública 2017
Relación de Bienes Muebles que integran el Patrimonio
Al 31 de Marzo de 2017
(pesos)
Ente Público: SISTEMA TELE YUCATÁN, S.A. DE C.V.

Código	Descripción del Bien Mueble	Valor en libros
STY-0517	MESA PARA MAQUINA DE 1.10 X .50m	495.84
STY-0520	MONITOR	593.70
STY-0521	TECLADO	S/V LIBROS
STY-0523	MESA P/MAQUINA DE ESCRIBIR	S/V LIBROS
STY-0527	SILLA DE PLASTICO C/BRAZOS AZUL	39.00
STY-0528	SILLA DE PLASTICO C/BRAZOS AZUL	39.00
STY-0529	GABINETE	S/V LIBROS
STY-0530	VIDEOGRABADORA	1,195.64
STY-0532	T.V. 14"	520.86
STY-0533	SILLA DE PLASTICO C/BRAZOS BCA.	S/V LIBROS
STY-0535	MESA P/MAQUINA DE ESCRIBIR	S/V LIBROS
STY-0538	SILLA DE PLASTICO C/BRAZOS BCA.	S/V LIBROS
STY-0539	SILLA DE PLASTICO C/BRAZOS BCA.	39.00
STY-0540	MOSTRADOR DE MADERA 3/CAJONES	S/V LIBROS
STY-0541	SILLA DE PLASTICO C/BRAZOS BCA.	S/V LIBROS
STY-0543	AIRE ACONDICIONADO	S/V LIBROS
STY-0544	TRANS. T.V. 7 MOD.DE POT.2EXCIT	477,231.35
STY-0545	REGULADOR	19,617.95
STY-0546	MONITOR DE AUDIO	0.00
STY-0547	RECEPTOR DE T.V.	0.00
STY-0548	MONITOR BLANCO/NEGRO	0.00
STY-0549	PROCESADOR DE AUDIO	S/V LIBROS
STY-0550	PROCESADOR DE VIDEO	182,771.59
STY-0551	MONITOR 14"	1,368.11
STY-0552	MEDIDOR DE POTENCIA/WALTIMETRO	0.00
STY-0553	MEDIDOR DE POTENCIA/WALTIMETRO	0.00
STY-0554	MEDIDOR DE POTENCIA/WALTIMETRO	0.00
STY-0555	DIPLEXAR	37,147.09
STY-0556	CARGA FANTASMA	0.00
STY-0557	DESHIDRATADOR	17,303.31
STY-0558	AIRE ACONDICIONADO 36000 BTUS	S/V LIBROS
STY-0559	AIRE ACONDICIONADO 36000 BTUS	S/V LIBROS

Cuenta Pública 2017
Relación de Bienes Muebles que integran el Patrimonio
Al 31 de Marzo de 2017
(pesos)
Ente Público: SISTEMA TELE YUCATÁN, S.A. DE C.V.

Código	Descripción del Bien Mueble	Valor en libros
STY-0560	SILLA DE PLASTICO C/BRAZOS AZUL	39.00
STY-0562	EXTRACTOR-MOSTRADOR AZUL	S/V LIBROS
STY-0563	FUENTE DE VIDEO-MOSTRADOR AZUL	S/V LIBROS
STY-0564	FUENTE DE AUDIO	S/V LIBROS
STY-0566	REGULADOR	S/V LIBROS
STY-0567	ESCRITORIO SERIAL 3/CAJONES MADERA	S/V LIBROS
STY-0568	CONTROL TRANSMISOR	S/V LIBROS
STY-0570	PLANTA DE LUZ DE EMERGEN.	S/V LIBROS
STY-0571	PLANTA DE LUZ DE EMERGEN.	S/V LIBROS
STY-0572	CONTROL DE PLANTA DE EMERG.	S/V LIBROS
STY-0573	RECEPTOR DE T.V.	S/V LIBROS
STY-0574	MONITOR 5"	S/V LIBROS
STY-0576	MONITOR BLANCO/NEGRO	0.00
STY-0578	TECLADO	0.00
STY-0579	CONVERTIDOR DE VGA A TV (EQ. DE COMPUTO)	S/V LIBROS
STY-0580	SILLITA DE PLASTICO MOLDEABLE	S/V LIBROS
STY-0581	SILLA SECRETARIAL GIRATORIA NEGRA	S/V LIBROS
STY-0582	TOCADOR CON BASES DE PIEDRA	S/V LIBROS
STY-0583	SILLA DE PLASTICO C/BRAZOS BCA.	39.00
STY-0584	SILLA DE PLASTICO C/BRAZOS AZUL	39.00
STY-0585	SILLITA DE PLASTICO MOLDEABLE	S/V LIBROS
STY-0586	SILLA DE PLASTICO C/BRAZOS BCA.	S/V LIBROS
STY-0587	SILLITA DE PLASTICO MOLDEABLE	S/V LIBROS
STY-0588	SILLA DE PLASTICO C/BRAZOS AZUL	S/V LIBROS
STY-0589	SILLON EJECUTIVO GIRATORIO BAJO	39.00
STY-0590	SILLA DE RATTAN	39.00
STY-0591	SILLA DE PLASTICO C/BRAZOS AZUL	33.91
STY-0592	SILLA DE PLASTICO C/BRAZOS AZUL	39.00
STY-0593	SILLA DE PLASTICO C/BRAZOS AZUL	39.00
STY-0594	SILLA DE PLASTICO C/BRAZOS BCA.	33.91
STY-0596	SILLITA DE PLASTICO MOLDEABLE	S/V LIBROS
STY-0597	SILLA DE RATTAN ROSADA	39.00

Cuenta Pública 2017
Relación de Bienes Muebles que integran el Patrimonio
Al 31 de Marzo de 2017
(pesos)
Ente Público: SISTEMA TELE YUCATÁN, S.A. DE C.V.

Código	Descripción del Bien Mueble	Valor en libros
STY-0599	SILLA DE PLASTICO C/BRAZOS BCA.	33.91
STY-0600	SILLITA DE PLASTICO MOLDEABLE	S/V LIBROS
STY-0601	SILLA DE PLASTICO C/BRAZOS BCA.	39.00
STY-0602	SILLITA DE PLASTICO MOLDEABLE	S/V LIBROS
STY-0603	SILLA DE PLASTICO C/BRAZOS AZUL	S/V LIBROS
STY-0605	SILLA DE PLASTICO C/BRAZOS AZUL	33.91
STY-0606	SILLA DE PLASTICO C/BRAZOS BCA.	39.00
STY-0607	SILLA DE PLASTICO C/BRAZOS BCA.	33.91
STY-0608	SILLA DE PLASTICO C/BRAZOS BCA.	S/V LIBROS
STY-0609	SILLA DE RATTAN VERDE	39.00
STY-0610	SILLITA DE PLASTICO MOLDEABLE	S/V LIBROS
STY-0611	SILLA DE PLASTICO C/BRAZOS AZUL	39.00
STY-0612	SILLA DE PLASTICO C/BRAZOS AZUL	39.00
STY-0613	SILLA DE RATTAN C/BRAZOS CREMA	39.00
STY-0614	SILLA DE PLASTICO C/BRAZOS AZUL	S/V LIBROS
STY-0615	SILLA DE PLASTICO C/BRAZOS AZUL	39.00
STY-0616	SILLA DE PLASTICO C/BRAZOS BCA.	39.00
STY-0617	ESCALERA 24 PELDAÑOS	S/V LIBROS
STY-0618	ESCALERA 8 PELDAÑOS	S/V LIBROS
STY-0625	VIDEOGRABADORA	1,592.72
STY-0626	T.V. 14"	1,565.45
STY-0627	T.V. 14"	1,565.46
STY-0628	SILLA NEGRA DE MADERA	S/V LIBROS
STY-0629	SILLA NEGRA DE MADERA	S/V LIBROS
STY-0631	SILLA NEGRA DE MADERA	S/V LIBROS
STY-0633	SILLA NEGRA DE MADERA	S/V LIBROS
STY-0636	SIERRA DE MESA	500.00
STY-0645	ESTANTE DE 3/ENTREPAÑOS	S/V LIBROS
STY-0646	CONSOLA DE 8 CANALES	S/V LIBROS
STY-0648	VTR	S/V LIBROS
STY-0649	GENERADOR	S/V LIBROS
STY-0650	RESTIRADOR DE MADERA	S/V LIBROS

Cuenta Pública 2017
Relación de Bienes Muebles que integran el Patrimonio
Al 31 de Marzo de 2017
(pesos)
Ente Público: SISTEMA TELE YUCATÁN, S.A. DE C.V.

Código	Descripción del Bien Mueble	Valor en libros
STY-0651	AMPLIFICADOR DE 6 CANALES	S/V LIBROS
STY-0655	MONITOR 5"	S/V LIBROS
STY-0656	INTERCOMUNICADOR	S/V LIBROS
STY-0657	INTERCOMUNICADOR	S/V LIBROS
STY-0659	DISTRIBUIDOR DE VIDEO.	S/V LIBROS
STY-0661	REMOTO DE LUCES	S/V LIBROS
STY-0662	TECLERA	S/V LIBROS
STY-0665	BLOCK CONVERSION SYSTEM	567.27
STY-0666	LAMPARA DE ARQUITECTO	S/V LIBROS
STY-0667	FUENTE REGULADOR 12 AMP	S/V LIBROS
STY-0668	T.V. 19"	S/V LIBROS
STY-0670	AMPLIFICADOR	S/V LIBROS
STY-0674	CONTADOR DE FRECUENCIA	S/V LIBROS
STY-0675	ADAPTADOR DE BANDA LATERAL	S/V LIBROS
STY-0676	ANALIZADOR DE ESPECTROS	0.00
STY-0677	OCIOSCOPIO	S/V LIBROS
STY-0678	MEDIDOR DE POTENCIA/WALTIMETRO	S/V LIBROS
STY-0681	ESTABILIZADOR DE LINEA	S/V LIBROS
STY-0682	GANCHO INDUSTRIAL.	S/V LIBROS
STY-0683	PUNTA DE ALTO VOLTAJE	S/V LIBROS
STY-0684	MEDIDOR DE CAPACIDAD	S/V LIBROS
STY-0685	MULTIMETRO	S/V LIBROS
STY-0687	CARGA FANTASMA	S/V LIBROS
STY-0688	MEDIDOR DE CARGA	S/V LIBROS
STY-0689	MEDIDOR DE CARGA	S/V LIBROS
STY-0693	MONITOR 8"	S/V LIBROS
STY-0695	GENERADOR	S/V LIBROS
STY-0696	MONITOR 5"	S/V LIBROS
STY-0697	MONITOR 5"	S/V LIBROS
STY-0698	MESA DE TRABAJO C/RUEDAS DE ALUMINIO	S/V LIBROS
STY-0699	COMPRESORA	S/V LIBROS
STY-0700	CAJONERO DE METAL DE 40 CAJAS	S/V LIBROS

Cuenta Pública 2017
Relación de Bienes Muebles que integran el Patrimonio
Al 31 de Marzo de 2017
(pesos)
Ente Público: SISTEMA TELE YUCATÁN, S.A. DE C.V.

Código	Descripción del Bien Mueble	Valor en libros
STY-0701	ANAQUEL DE 5 ENTREPAÑOS	S/V LIBROS
STY-0702	DOLLY PARA TRIPIE	S/V LIBROS
STY-0706	LAMPARA FRESY 300 WATS	S/V LIBROS
STY-0708	TALADRO	S/V LIBROS
STY-0709	LAMPARA DE 500W	S/V LIBROS
STY-0710	LAMPARA DE 500W	S/V LIBROS
STY-0711	LAMPARA DE 500W	S/V LIBROS
STY-0714	CARGADOR DE BATERIA	S/V LIBROS
STY-0715	CARGADOR DE BATERIA	S/V LIBROS
STY-0716	ANAQUEL DE 3 ENTREPAÑOS	S/V LIBROS
STY-0717	ANAQUEL DE 3 ENTREPAÑOS	S/V LIBROS
STY-0718	ANAQUEL DE 3 ENTREPAÑOS	S/V LIBROS
STY-0719	RADIO TRANSCCEPTOR C/CARGADOR.	2,338.00
STY-0720	RADIO TRANSCCEPTOR C/CARGADOR.	2,338.00
STY-0722	ANAQUEL DE 5 ENTREPAÑOS	S/V LIBROS
STY-0723	ANAQUEL DE 5 ENTREPAÑOS	S/V LIBROS
STY-0725	VIDEOGRABADORA	1,162.17
STY-0726	ADAPTADOR DE LINEA	S/V LIBROS
STY-0735	EDITORIA 3/4	4,509.62
STY-0736	CONTROL DE EDICION	2,757.00
STY-0739	CAMARA VHS	4,509.63
STY-0741	PARTE DE EQ. INTERCOMUNICACION	S/V LIBROS
STY-0742	PARTE DE EQ. INTERCOMUNICACION	S/V LIBROS
STY-0743	PARTE DE EQ. INTERCOMUNICACION	S/V LIBROS
STY-0744	PARTE DE EQ. INTERCOMUNICACION	S/V LIBROS
STY-0745	PARTE DE EQ. INTERCOMUNICACION	S/V LIBROS
STY-0746	SWITCH VAR-MIX	S/V LIBROS
STY-0748	MICROFONO SOLAPA LAVALIER	S/V LIBROS
STY-0749	MONITOR 5"	S/V LIBROS
STY-0752	DISTRIBUIDOR DE AUDIO	S/V LIBROS
STY-0753	SWITCH ACTIVO VIDEO	S/V LIBROS
STY-0754	FUENTE DE PODER	S/V LIBROS

Cuenta Pública 2017
Relación de Bienes Muebles que integran el Patrimonio
Al 31 de Marzo de 2017
(pesos)
Ente Público: SISTEMA TELE YUCATÁN, S.A. DE C.V.

Código	Descripción del Bien Mueble	Valor en libros
STY-0756	MEZCLADORA	S/V LIBROS
STY-0757	TRIPIE (ALUMINIO)	S/V LIBROS
STY-0759	TRIPIE P/LAMPARA	S/V LIBROS
STY-0760	TRIPIE P/LAMPARA	S/V LIBROS
STY-0761	TRIPIE P/LAMPARA	S/V LIBROS
STY-0762	TRIPIE P/LAMPARA	S/V LIBROS
STY-0763	TRIPIE C/CABEZA	S/V LIBROS
STY-0764	TRIPIE P/LAMPARA	S/V LIBROS
STY-0767	FUENTE	S/V LIBROS
STY-0768	BASE DE MICROFONO	46.08
STY-0769	CAÑA BOOM	S/V LIBROS
STY-0770	PIE DE MICROFONO CON BOOM	S/V LIBROS
STY-0771	PIE DE MICROFONO CON BOOM	113.04
STY-0772	BASE DE MICROFONO	46.08
STY-0773	PIE DE MICROFONO CON BOOM	113.04
STY-0774	T.V. 21"	1,836.36
STY-0775	T.V. 21"	1,836.37
STY-0776	ELIMINADOR DE 12 VOLTS	S/V LIBROS
STY-0777	RECEPTOR DE SATELITE EN TIERRA	780.66
STY-0778	T.V. 14"	S/V LIBROS
STY-0785	MONITOR 5"	S/V LIBROS
STY-0787	AMPLIFICADOR	S/V LIBROS
STY-0791	MAQUINA REPRODUCTORA	0.00
STY-0796	CAJA P/CABLES DE AUDIO	S/V LIBROS
STY-0798	EQUIPO DE INTERCOMUNICACION CASERO	S/V LIBROS
STY-0799	EQUIPO DE INTERCOMUNICACION CASERO	S/V LIBROS
STY-0801	FUENTE DE LA CAMARA 2000	S/V LIBROS
STY-0802	FUENTE VHS	S/V LIBROS
STY-0803	FUENTE HI 8.	S/V LIBROS
STY-0804	FUENTE DE VIDEO HI 8.	S/V LIBROS
STY-0805	FUENTE DE VIDEO HI 8.	S/V LIBROS
STY-0807	ANAQUEL METAL 2.50X1.80X.60	S/V LIBROS

Cuenta Pública 2017
Relación de Bienes Muebles que integran el Patrimonio
Al 31 de Marzo de 2017
(pesos)
Ente Público: SISTEMA TELE YUCATÁN, S.A. DE C.V.

Código	Descripción del Bien Mueble	Valor en libros
STY-0808	ANAQUEL METAL 1.70X2.00X.60	S/V LIBROS
STY-0809	ANAQUEL METAL 2.40X1.80X.40	S/V LIBROS
STY-0810	ESCRITORIO SECRETARIAL 3/CAJONES	S/V LIBROS
STY-0813	SILLA SECRETARIAL GIRATORIA NEGRA	S/V LIBROS
STY-0814	ARCHIVERO DE 3 GAVETAS	S/V LIBROS
STY-0815	PINTARRON	S/V LIBROS
STY-0816	ESCRITORIO 5 CAJONES	S/V LIBROS
STY-0818	DIABLITO DE CARGA ELECTRICA	295.00
STY-0819	SILLA ESTETICA	S/V LIBROS
STY-0820	TALADRO	S/V LIBROS
STY-0822	REFLECTOR PAR 64	S/V LIBROS
STY-0823	REFLECTOR PAR 64	S/V LIBROS
STY-0824	REFLECTOR PAR 64	S/V LIBROS
STY-0825	REFLECTOR PAR 64	S/V LIBROS
STY-0826	REFLECTOR PAR 64	S/V LIBROS
STY-0827	REFLECTOR PAR 64	S/V LIBROS
STY-0828	REFLECTOR PAR 64	S/V LIBROS
STY-0829	REFLECTOR PAR 64	S/V LIBROS
STY-0830	REFLECTOR PAR 64	S/V LIBROS
STY-0832	CAZUELA COLOR TRAM	655.88
STY-0833	CAZUELA COLOR TRAM	655.88
STY-0834	CAZUELA COLOR TRAM	655.88
STY-0835	CAZUELA COLOR TRAM	655.88
STY-0838	FRESNEL 6" TRAM	1,841.22
STY-0839	FRESNEL 6" TRAM	1,841.22
STY-0840	FRESNEL 6" TRAM	S/V LIBROS
STY-0841	LAMPARA DE CUARZO TIPO JARDIN	S/V LIBROS
STY-0842	LAMPARA DE CUARZO TIPO JARDIN	S/V LIBROS
STY-0843	LAMPARA DE CUARZO TIPO JARDIN	S/V LIBROS
STY-0844	LAMPARA DE CUARZO TIPO JARDIN	S/V LIBROS
STY-0845	LAMPARA DE CUARZO TIPO JARDIN	S/V LIBROS
STY-0846	LAMPARA DE CUARZO TIPO JARDIN	S/V LIBROS

Cuenta Pública 2017
Relación de Bienes Muebles que integran el Patrimonio
Al 31 de Marzo de 2017
(pesos)
Ente Público: SISTEMA TELE YUCATÁN, S.A. DE C.V.

Código	Descripción del Bien Mueble	Valor en libros
STY-0847	LAMPARA DE CUARZO TIPO JARDIN	S/V LIBROS
STY-0848	LAMPARA DE CUARZO TIPO JARDIN	S/V LIBROS
STY-0849	LAMPARA DE CUARZO TIPO JARDIN	S/V LIBROS
STY-0850	LAMPARA DE CUARZO TIPO JARDIN	S/V LIBROS
STY-0855	PARABOLICA ROJA/HUR. ISIDORE	S/V LIBROS
STY-0856	PARABOLICA BLANCA/HUR. ISIDORE	S/V LIBROS
STY-0857	PARABOLICA VERDE/HUR. ISIDORE	S/V LIBROS
STY-0859	AIRE ACONDICIONADO 9000 BTUS	1,213.91
STY-0860	SALIDA DE AIRES	S/V LIBROS
STY-0861	AIRE ACONDICIONADO CENTRAL	S/V LIBROS
STY-0862	PANEL DE PARCHEO AUDIO Y VIDEO	S/V LIBROS
STY-0863	CUADRO C/MARCO DE MADERA	S/V LIBROS
STY-0864	SALIDA DE AIRES	S/V LIBROS
STY-0865	AIRE ACONDICIONADO 23600 BTUS	S/V LIBROS
STY-0867	MESA PARA IMPRESORA .60X.48 m	135.00
STY-0873	SILLA SECRETARIAL FIJA	145.75
STY-0874	ANAQUEL DE 5 ENTREPAÑOS	S/V LIBROS
STY-0875	ANAQUEL DE 5 ENTREPAÑOS	S/V LIBROS
STY-0876	ANAQUEL DE 5 ENTREPAÑOS	S/V LIBROS
STY-0877	ANAQUEL DE 4 ENTREPAÑOS	S/V LIBROS
STY-0878	AIRE ACONDICIONADO 14500 BTUS	1,981.09
STY-0879	VIDEOGRABADORA	1,592.73
STY-0880	SILLA 5/BRAZOS METALICA NEGRA	122.87
STY-0891	GUIA DE ONDA CON PLATO	780.65
STY-0892	GUIA DE ONDA CON PLATO	781.65
STY-0893	CAMARA DE VIDEO 8mm.HI	8,091.38
STY-0894	CAMARA DE VIDEO 8mm.HI	8,091.38
STY-0895	CAMARA DE VIDEO 8mm.HI	8,091.38
STY-0898	ARCHIVERO DE 4 GAVETAS	539.00
STY-0899	LOCKER DE 3 GAVETAS	320.00
STY-0900	LOCKER DE 3 GAVETAS	320.00
STY-0901	AIRE ACONDICIONADO 10000 BTUS	1,800.00

Cuenta Pública 2017
Relación de Bienes Muebles que integran el Patrimonio
Al 31 de Marzo de 2017
(pesos)
Ente Público: SISTEMA TELE YUCATÁN, S.A. DE C.V.

Código	Descripción del Bien Mueble	Valor en libros
STY-0902	AIRE CONDENSADORA	4,920.00
STY-0905	PINTARRON	S/V LIBROS
STY-0906	GRABADORA REPORTERA	313.08
STY-0907	GRABADORA REPORTERA	313.08
STY-0908	GRABADORA REPORTERA	256.52
STY-0910	MICROFONO DE MANO	209.09
STY-0911	MICROFONO	209.09
STY-0914	DIADEMA	S/V LIBROS
STY-0915	MICROFONO DE MANO	281.82
STY-0918	MICROFONO	S/V LIBROS
STY-0919	T.V. 14"	1,386.36
STY-0920	VIDEOGRABADORA	1,459.22
STY-0921	T.V. 21"	1,854.54
STY-0922	VIDEOGRABADORA	1,450.00
STY-0923	VIDEOGRABADORA	1,450.00
STY-0924	SIERRA CALADORA	335.98
STY-0925	TARJETA DE EXTENCION	S/V LIBROS
STY-0926	CAMARA	2,500.00
STY-0930	ESTUCHE PARA CAMARA	S/V LIBROS
STY-0931	CAMARA	9,234.78
STY-0932	CAMARA SUPER VHS CON FUENTE	23,250.00
STY-0933	MICROFONO DE MANO	451.50
STY-0934	CARGADOR DE BATERIA	S/V LIBROS
STY-0936	MICROFONO DE MANO	708.70
STY-0937	MICROFONO DE MANO	708.69
STY-0938	MICROFONO SOLAPA LAVALIER	468.05
STY-0939	MICROFONO SOLAPA LAVALIER	500.00
STY-0940	MICROFONO SOLAPA LAVALIER	500.00
STY-0941	MICROFONO SOLAPA LAVALIER	500.00
STY-0946	MICROFONO SOLAPA LAVALIER	530.43
STY-0947	MICROFONO SOLAPA LAVALIER	782.61
STY-0950	BATERIA	S/V LIBROS

Cuenta Pública 2017
Relación de Bienes Muebles que integran el Patrimonio
Al 31 de Marzo de 2017
(pesos)
Ente Público: SISTEMA TELE YUCATÁN, S.A. DE C.V.

Código	Descripción del Bien Mueble	Valor en libros
STY-0951	BATERIA	S/V LIBROS
STY-0955	TECLADO	0.00
STY-0956	CPU	3,529.48
STY-0957	TECLADO	0.00
STY-0959	TECLADO	0.00
STY-0961	REGULADOR	300.00
STY-0962	CONECTOR MULTIPLE	S/V LIBROS
STY-0963	LAMPARA DE CUARZO TIPO JARDIN	S/V LIBROS
STY-0964	LAMPARA DE CUARZO TIPO JARDIN	S/V LIBROS
STY-0965	LAMPARA DE CUARZO TIPO JARDIN	S/V LIBROS
STY-0966	LAMPARA DE CUARZO TIPO JARDIN	S/V LIBROS
STY-0967	LAMPARA DE CUARZO TIPO JARDIN	S/V LIBROS
STY-0968	LAMPARA DE CUARZO TIPO JARDIN	S/V LIBROS
STY-0970	LAMPARA DE CUARZO TIPO JARDIN	S/V LIBROS
STY-0971	LAMPARA DE CUARZO TIPO JARDIN	S/V LIBROS
STY-0972	LAMPARA DE CUARZO TIPO JARDIN	S/V LIBROS
STY-0973	LAMPARA DE CUARZO TIPO JARDIN	S/V LIBROS
STY-0974	LAMPARA DE CUARZO TIPO JARDIN	S/V LIBROS
STY-0975	LAMPARA DE CUARZO TIPO JARDIN	S/V LIBROS
STY-0976	LAMPARA DE CUARZO TIPO JARDIN	S/V LIBROS
STY-0977	LAMPARA DE CUARZO TIPO JARDIN	S/V LIBROS
STY-0978	LAMPARA DE CUARZO TIPO JARDIN	S/V LIBROS
STY-0979	LAMPARA DE CUARZO TIPO JARDIN	S/V LIBROS
STY-0980	LAMPARA DE CUARZO TIPO JARDIN	S/V LIBROS
STY-0981	LAMPARA DE CUARZO TIPO JARDIN	S/V LIBROS
STY-0982	LAMPARA DE CUARZO TIPO JARDIN	S/V LIBROS
STY-0983	LAMPARA DE CUARZO TIPO JARDIN	S/V LIBROS
STY-0984	UNIDAD CENTRAL DE TELEFONOS	6,243.98
STY-0984	TELEFONO STD/8 TRONCALES	531.09
STY-0984	TELEFONO STD/8 TRONCALES	531.09
STY-0984	TELEFONO STD/8 TRONCALES	531.09
STY-0984	TELEFONO STD/8 TRONCALES	654.33

Cuenta Pública 2017
Relación de Bienes Muebles que integran el Patrimonio
Al 31 de Marzo de 2017
(pesos)
Ente Público: SISTEMA TELE YUCATÁN, S.A. DE C.V.

Código	Descripción del Bien Mueble	Valor en libros
STY-0984	TELEFONO STD/8 TRONCALES	531.09
STY-0984	TELEFONO STD/8 TRONCALES	531.09
STY-0984	TELEFONO STD/8 TRONCALES	531.09
STY-0987	LOTE DE SILLAS BLANCAS (PEQUEÑAS)	S/V LIBROS
STY-0988	IMPRESORA	S/V LIBROS
STY-0989	MONITOR	0.00
STY-0990	MONITOR	S/V LIBROS
STY-0991	CONTROL DE EDICION	4,702.12
STY-0992	COMPACT DISC.	S/V LIBROS
STY-0993	LOCKER DE 4 GAVETAS	S/V LIBROS
STY-0994	CAUTIN ESTACIONARIO	S/V LIBROS
STY-0995	TRIPIE P/MINIBRUTO	S/V LIBROS
STY-0996	TRIPIE P/MINIBRUTO	S/V LIBROS
STY-0997	TRIPIE P/MINIBRUTO	663.78
STY-0998	TRIPIE P/MINIBRUTO	S/V LIBROS
STY-1000	TRIPIE P/MINIBRUTO	663.78
STY-1001	CENTRO DE CARGA TRIFASICA	S/V LIBROS
STY-1005	PANEL DE PARCHEO	2,921.52
STY-1006	TRIPIE P/MINIBRUTO	S/V LIBROS
STY-1008	ARCHIVERO DE 4 GAVETAS	422.00
STY-1012	TELEFONO CELULAR	S/V LIBROS
STY-1016	CAMARA	2,434.78
STY-1017	LOCKER DE 4 GAVETAS	702.00
STY-1018	CAJA DE INTERFASE LANC	4,604.76
STY-1020	MICROFONO AMBTAL FTE/CABEZA LGA	971.74
STY-1021	DESMAGNETIZADOR DE FILTROS	S/V LIBROS
STY-1022	AUDIFONOS	S/V LIBROS
STY-1023	MICROFONO DE MANO	209.09
STY-1024	MICROFONO DE MANO	209.09
STY-1028	LAMPARA DE CUARZO TIPO JARDIN	S/V LIBROS
STY-1032	FRESNEL 8" TRAM	S/V LIBROS
STY-1033	FRESNEL 8" TRAM	S/V LIBROS

Cuenta Pública 2017
Relación de Bienes Muebles que integran el Patrimonio
Al 31 de Marzo de 2017
(pesos)
Ente Público: SISTEMA TELE YUCATÁN, S.A. DE C.V.

Código	Descripción del Bien Mueble	Valor en libros
STY-1034	TELEFONO	360.87
STY-1036	VIDEOGRABADORA DV-CAM	35,762.20
STY-1037	MESA P/COMPUTADORA	369.57
STY-1040	BOTE PAPELERO LISO	118.94
STY-1041	BOTE PAPELERO LISO	118.94
STY-1042	BOTE PAPELERO LISO	118.94
STY-1043	BOTE PAPELERO LISO	118.97
STY-1044	ARCHIVERO DE 4 GAVETAS	850.00
STY-1046	CREDENZA EJECUTIVA 1.90 X .50 m	616.77
STY-1049	TELEFONO	800.00
STY-1050	CPU	8,585.00
STY-1050	MONITOR	0.00
STY-1050	TECLADO	0.00
STY-1051	MESA PARA MAQUINA DE 1.10 X .50m	1,502.60
STY-1052	MESA P/VIDEO	313.04
STY-1054	MICRO COMPONENTE HI FI SYSTEM	1,347.83
STY-1055	BOCINAS	0.00
STY-1056	REGULADOR (U. C. TELEFONO)	408.70
STY-1057	FAX - IMPRESORA MULTIPASS	6,869.57
STY-1059	MESA PARA COMPUTADORA DE 1 X .60 m	2,304.00
STY-1061	AIRE CONDENSADORA	8,810.43
STY-1063	BASURERO-CENICERO CIRCULAR METAL	S/V LIBROS
STY-1064	CAMARA	17,531.70
STY-1065	BOTE PAPELERO LISO	S/V LIBROS
STY-1066	TAJADOR ELECTRICO	S/V LIBROS
STY-1067	SILLA DE MADERA DE RATAN ACOJINADA	S/V LIBROS
STY-1068	SILLA DE MADERA DE RATAN ACOJINADA	S/V LIBROS
STY-1070	FOTO MURAL	S/V LIBROS
STY-1071	PORTA PAPELES DE FORMICA Y PLASTICO	S/V LIBROS
STY-1072	MESA DE MADERA CON RESPALDO	S/V LIBROS
STY-1073	REBOBINADOR	121.73
STY-1074	REBOBINADOR	121.73

Cuenta Pública 2017
Relación de Bienes Muebles que integran el Patrimonio
Al 31 de Marzo de 2017
(pesos)
Ente Público: SISTEMA TELE YUCATÁN, S.A. DE C.V.

Código	Descripción del Bien Mueble	Valor en libros
STY-1075	ANAQUEL DE 3 ENTREPAÑOS	S/V LIBROS
STY-1076	ANAQUEL DE 3 ENTREPAÑOS	S/V LIBROS
STY-1077	ANAQUEL DE 3 ENTREPAÑOS	S/V LIBROS
STY-1078	LIBRERO DE 4 ENTREPAÑOS	S/V LIBROS
STY-1083	MESA METALICA NEGRA	S/V LIBROS
STY-1086	EDITORIA 3/4	S/V LIBROS
STY-1087	REGULADOR	S/V LIBROS
STY-1088	ADAPTADOR	S/V LIBROS
STY-1089	MUEBLE C/ENTREPAÑOS Y MESA	S/V LIBROS
STY-1090	SILLA DE MADERA ACOJINADA C/BRAZOS	33.91
STY-1092	VIDEOGRABADORA	2,286.71
STY-1093	ACTIVADOR MISCELANEO	S/V LIBROS
STY-1094	CONTROL HI-8	S/V LIBROS
STY-1095	VIDEOGRABADORA	2,286.71
STY-1096	FUENTE DE PODER	S/V LIBROS
STY-1097	T.B.C.	S/V LIBROS
STY-1098	PANEL DE PARCHEO	S/V LIBROS
STY-1099	SILLON GIRATORIO DE RATTAN	600.00
STY-1100	SILLA DE PLASTICO C/BRAZOS BCA.	39.00
STY-1101	REPRODUCTOR DE DISCOS COMPACTOS	826.09
STY-1102	DECK (UNA BOCA)	565.22
STY-1103	PIE DE MICROFONO CON BOOM	46.08
STY-1104	PIE DE MICROFONO CON BOOM	46.08
STY-1105	MUEBLE DE MADERA 6 ESPACIOS	S/V LIBROS
STY-1106	SILLA S/BRAZOS METALICA NEGRA	122.87
STY-1107	AIRE ACONDICIONADO 24000 BTUS	4,608.70
STY-1108	MONITOR 14"	1,368.11
STY-1109	MICROFONO FIJO DE COMUNICACIÓN	S/V LIBROS
STY-1110	FUENTE DE PODER	S/V LIBROS
STY-1111	CAMARA	38,993.40
STY-1112	MANERAL DE CONTROL Y FOCO	4,323.31
STY-1113	CAMARA	30,000.00

Cuenta Pública 2017
Relación de Bienes Muebles que integran el Patrimonio
Al 31 de Marzo de 2017
(pesos)
Ente Público: SISTEMA TELE YUCATÁN, S.A. DE C.V.

Código	Descripción del Bien Mueble	Valor en libros
STY-1114	SILLA S/BRAZOS METALICA NEGRA	122.87
STY-1117	SILLA S/BRAZOS METALICA NEGRA	122.87
STY-1119	SILLA S/BRAZOS METALICA NEGRA	122.87
STY-1120	VIEW FINDER	S/V LIBROS
STY-1121	ADAPTADOR	S/V LIBROS
STY-1122	BAFLE 2 BOCINAS	1,086.96
STY-1123	BAFLE 2 BOCINAS	1,086.95
STY-1124	MESA P/COMPUTADORA	313.00
STY-1125	DECK (2 BOCAS)	1,121.74
STY-1126	CAMARA	30,600.00
STY-1127	VIEW FINDER	0.00
STY-1128	AIRE ACONDICIONADO	S/V LIBROS
STY-1130	SOFA 1/PLAZA	S/V LIBROS
STY-1131	SOFA 2/PLAZAS	S/V LIBROS
STY-1133	TABURETE	S/V LIBROS
STY-1134	DOLLY PARA TRIPIE	S/V LIBROS
STY-1137	PANEL DE PARCHEO AUDIO Y VIDEO	S/V LIBROS
STY-1150	DOLLY PARA TRIPIE	S/V LIBROS
STY-1151	AIRE EVAPORADOR	0.00
STY-1152	AIRE EVAPORADOR	0.00
STY-1153	AIRE EVAPORADOR	0.00
STY-1154	AIRE EVAPORADOR	0.00
STY-1155	AIRE EVAPORADOR	0.00
STY-1156	AIRE EVAPORADOR	0.00
STY-1157	AIRE CONDENSADORA	8,000.00
STY-1158	AIRE CONDENSADORA	8,000.00
STY-1159	AIRE CONDENSADORA	8,000.00
STY-1160	AIRE CONDENSADORA	8,000.00
STY-1161	AIRE CONDENSADORA	8,000.00
STY-1162	AIRE CONDENSADORA	8,000.00
STY-1163	T.V. 26"	3,446.30
STY-1164	T.V. 29"	4,870.84

Cuenta Pública 2017
Relación de Bienes Muebles que integran el Patrimonio
Al 31 de Marzo de 2017
(pesos)
Ente Público: SISTEMA TELE YUCATÁN, S.A. DE C.V.

Código	Descripción del Bien Mueble	Valor en libros
STY-1165	VIDEOGRABADORA	S/V LIBROS
STY-1166	CONSOLA DE AUDIO 24 CANALES	14,220.00
STY-1167	CAJA DE REGISTRO	S/V LIBROS
STY-1168	MEZCLADOR DE VIDEO	15,560.87
STY-1169	TARJETA DE EXTENCION	S/V LIBROS
STY-1170	2 TARJETAS DE EXTENCION	S/V LIBROS
STY-1171	2 TARJETAS DE EXTENCION	S/V LIBROS
STY-1172	2 TARJETAS DE EXTENCION	S/V LIBROS
STY-1173	TARJETA DE EXTENCION	S/V LIBROS
STY-1174	2 TARJETAS DE EXTENCION	S/V LIBROS
STY-1176	TARJETA DE EXTENCION	S/V LIBROS
STY-1177	TARJETA DE EXTENCION	S/V LIBROS
STY-1179	TARJETA DE EXTENCION	S/V LIBROS
STY-1180	MODULO SUPER VIEW	3,107.20
STY-1181	2 TARJETAS DE EXTENCION	S/V LIBROS
STY-1182	TARJETA DE EXTENCION	S/V LIBROS
STY-1185	SILLITA DE PLASTICO MOLDEABLE	S/V LIBROS
STY-1186	SILLA DE PLASTICO C/BRAZOS BCA.	33.91
STY-1187	ESTRUCTURA PARA EQUIPO DE SONIDO	394.85
STY-1188	ESTRUCTURA PARA EQUIPO DE SONIDO	394.85
STY-1189	SILLA DE PLASTICO C/BRAZOS AZUL	S/V LIBROS
STY-1190	REGULADOR	213.02
STY-1197	CAMIONETA CUSTOM STD. NEGRA	105,526.95
STY-1201	MICROFONO AMBTAL FTE/CABEZA LGA	971.74
STY-1202	MICROFONO INHALAMBRICO	15,200.00
STY-1203	MICROFONO DE MANO	S/V LIBROS
STY-1205	BAFLE 2 BOCINAS	S/V LIBROS
STY-1206	MICROFONO DE MANO	539.13
STY-1207	DTBC DIGITAL TIME BASE	6,000.00
STY-1208	VIDEOGRABADORA DV-CAM	79,047.50
STY-1209	CAMARA DE VIDEO DIGITAL C/ESTUCHE	100,912.00
STY-1210	ADAPTADOR P/CAMARA	9,463.68

Cuenta Pública 2017
Relación de Bienes Muebles que integran el Patrimonio
Al 31 de Marzo de 2017
(pesos)
Ente Público: SISTEMA TELE YUCATÁN, S.A. DE C.V.

Código	Descripción del Bien Mueble	Valor en libros
STY-1211	REPRODUCTOR DE DISCOS COMPACTOS	1,608.70
STY-1212	CARGADOR P/RADIO	S/V LIBROS
STY-1213	LOCKER DE 4 GAVETAS	742.00
STY-1214	LOCKER DE 4 GAVETAS	742.00
STY-1215	CPU	3,580.21
STY-1215	MONITOR	0.00
STY-1215	TECLADO	0.00
STY-1216	DECK (2 BOCAS)	1,695.65
STY-1217	REPRODUCTOR DE DISCOS COMPACTOS	1,521.74
STY-1218	MEZCLADORA	1,869.57
STY-1219	BAFLE 600 WATTS	4,786.95
STY-1220	BAFLE 600 WATTS	4,786.95
STY-1221	AMPLIFICADOR 460 WATTS	5,842.60
STY-1222	AMPLIFICADOR 800 WATTS	6,554.80
STY-1223	TROMPETA 38 CMTS	213.04
STY-1224	TROMPETA 38 CMTS	213.04
STY-1225	AMPLIFICADOR	1,608.69
STY-1226	TITULADOR	10,886.09
STY-1227	CAMARA	24,850.43
STY-1228	BAFLE 800 WATTS	5,117.40
STY-1229	BAFLE 800 WATTS	5,117.40
STY-1230	SILLA DE PLASTICO C/BRAZOS AZUL	39.00
STY-1231	MONITOR	0.00
STY-1231	CPU	5,351.49
STY-1231	TECLADO	0.00
STY-1231	PROG ASPEL NOI WIN V2.0	1,950.00
STY-1232	PROG ASPECL COI WIN V2.0 ACTUALIZAC	1,120.50
STY-1233	MOUSE	0.00
STY-1233	PROGRAMAS VARIOS	60,922.88
STY-1234	REGULADOR	235.00
STY-1235	AIRE CONDENSADORA	6,778.26
STY-1237	SILLON GIRATORIO DE RATTAN	600.00

Cuenta Pública 2017
Relación de Bienes Muebles que integran el Patrimonio
Al 31 de Marzo de 2017
(pesos)
Ente Público: SISTEMA TELE YUCATÁN, S.A. DE C.V.

Código	Descripción del Bien Mueble	Valor en libros
STY-1238	SILLON GIRATORIO DE RATTAN	600.00
STY-1239	MESA P/COMPUTADORA	369.60
STY-1240	AIRE ACONDICIONADO	S/V LIBROS
STY-1241	AIRE ACONDICIONADO	S/V LIBROS
STY-1242	AIRE EVAPORADOR	0.00
STY-1243	AIRE EVAPORADOR	0.00
STY-1244	AIRE EVAPORADOR	0.00
STY-1245	UNIDADES DE SONIDO	147.83
STY-1246	UNIDADES DE SONIDO	147.83
STY-1247	SUBESTACION ELECTRICA	28,972.30
STY-1248	CAMARA	38,993.40
STY-1249	ELIMINADOR DE 12 VOLTS	406.56
STY-1250	MESA DE 2 ENTREPAÑOS	2,450.00
STY-1251	T.V. 21"	3,173.92
STY-1252	T.V. 21"	3,173.91
STY-1253	GRADA DE COLOR NEGRO EST C	3,750.00
STY-1253	GRADA DE COLOR NEGRO EST C	3,750.00
STY-1254	GRADA DE COLOR NEGRO EST C	3,750.00
STY-1254	GRADA DE COLOR NEGRO EST C	3,750.00
STY-1255	GRADA DE COLOR NEGRO EST C	3,750.00
STY-1255	GRADA DE COLOR NEGRO EST C	3,750.00
STY-1256	GRADA DE COLOR NEGRO EST C	3,750.00
STY-1256	ESTRADO C/ESTRUCT METALICA EST C	800.00
STY-1256	GRADA DE COLOR NEGRO EST C	3,750.00
STY-1256	ESTRADO C/ESTRUCT METALICA EST C	800.00
STY-1257	ESCENARIO CENTRAL DE 27 MODULOS	45,500.00
STY-1257	FONDO ESCENARIO CENTRAL	6,500.00
STY-1257	FONDO ESCENARIO LATERAL	4,000.00
STY-1257	ESTRADOS P/CAMARA Y AUDIO	6,000.00
STY-1257	ESCENARIO DE 16 MODULOS	27,200.00
STY-1257	ESCENARIO CENTRAL DE 27 MODULOS	45,500.00
STY-1257	FONDO ESCENARIO CENTRAL	6,500.00

Cuenta Pública 2017
Relación de Bienes Muebles que integran el Patrimonio
Al 31 de Marzo de 2017
(pesos)
Ente Público: SISTEMA TELE YUCATÁN, S.A. DE C.V.

Código	Descripción del Bien Mueble	Valor en libros
STY-1257	FONDO ESCENARIO LATERAL	4,000.00
STY-1257	ESTRADOS P/CAMARA Y AUDIO	6,000.00
STY-1257	ESCENARIO DE 16 MODULOS	27,200.00
STY-1258	MUEBLE PARA FORO DE 1.50 X .62	2,100.00
STY-1260	MUEBLE PARA FORO DE 1.27 X .63 X .80	1,600.00
STY-1261	CUADRO/MAD. ,ACRIL. Y CRIST.CON FOC.	2,310.50
STY-1262	VIDEOGRABADORA HI-FI	2,604.35
STY-1263	VIDEOGRABADORA HI-FI	2,604.35
STY-1264	CAMARA DV CAM	92,728.51
STY-1264	CAMARA DV CAM (DIF)	273.11
STY-1265	MEGAFONO	604.33
STY-1267	VIDEOGRABADORA REPRODUCTORA	15,165.78
STY-1268	EDITORIA	33,638.53
STY-1268A	RADIOLOCALIZADOR (9800445)	500.00
STY-1269	CONTROL DE EDICION	4,889.34
STY-1270	T.V. 14"	1,878.26
STY-1271	VIDEOGRABADORA VHS	1,956.52
STY-1272	VIDEOGRABADORA VHS	1,956.52
STY-1273	T.V. 14"	1,878.26
STY-1274	DECK 2 CASSETERAS	1,565.27
STY-1275	MEZCLADORA	1,000.00
STY-1277	MICROFONO INHALAMBRICO	3,695.65
STY-1278	AIRE CONDENSADORA	8,400.00
STY-1279	AIRE EVAPORADOR	0.00
STY-1280	ANAQUEL DE 5 ENTREPAÑOS	480.00
STY-1281	SNAKE DE 24 CANALES	7,424.35
STY-1283	ESCRITORIO SECRETARIAL 1.50 X .76 m	4,424.09
STY-1285	T.V. 14"	2,130.43
STY-1286	T.V. 14"	2,043.48
STY-1287	VIDEOGRABADORA VHS	14,180.00
STY-1289	ADAPTADOR P/CAMARA	2,933.60
STY-1291	VIDEO CASSETERA SUPER VHS	46,077.90

Cuenta Pública 2017
Relación de Bienes Muebles que integran el Patrimonio
Al 31 de Marzo de 2017
(pesos)
Ente Público: SISTEMA TELE YUCATÁN, S.A. DE C.V.

Código	Descripción del Bien Mueble	Valor en libros
STY-1292	CAMARA	24,300.87
STY-1293	RECEPTOR DE T.V. (observacion)	S/V LIBROS
STY-1294	VIDEOGRABADORA VHS	15,656.00
STY-1295	RADIOLOCALIZADOR (831123)	400.00
STY-1296	ROTOMARTILLO	2,054.97
STY-1297	ADAPTADOR P/CAMARA	2,989.00
STY-1298	CAMARA DV CAM	87,156.84
STY-1299	CPU	8,816.09
STY-1299	TECLADO	0.00
STY-1301	CAMARA	17,286.96
STY-1302	AIRE ACONDICIONADO 14000 BTUS EVAPORADOR	6,699.13
STY-1302	AIRE ACONDICIONADO 14000 BTUS CONDESADOR	6,699.13
STY-1303	AIRE ACONDICIONADO 14000 BTUS	6,699.13
STY-1304	CAMARA	24,300.87
STY-1306	VIDEOGRABADORA VHS	18,000.00
STY-1307	MICROFONO DE MANO	478.26
STY-1308	MICROFONO SOLAPA LAVALIER	782.61
STY-1309	MICROFONO SOLAPA LAVALIER	782.61
STY-1310	MICROFONO SOLAPA LAVALIER	782.61
STY-1311	MICROFONO DE MANO	773.91
STY-1314	MICROFONO	478.26
STY-1315	ESCALERA EN FORMA DE TIJERA	522.00
STY-1316	QUEMADOR Y REPRODUCTOR DE D/C	2,868.70
STY-1319	ANAQUEL DE 7 ENTREPAÑOS	600.00
STY-1320	TELEFONO CELULAR	1.00
STY-1322	TELEFONO CELULAR	1.00
STY-1323	TELEFONO CELULAR	1.00
STY-1324	AIRE CONDENSADORA	8,260.87
STY-1325	AIRE EVAPORADOR	0.00
STY-1326	ANAQUEL DE 4 ENTREPAÑOS	604.00
STY-1327	ANAQUEL DE 4 ENTREPAÑOS	604.00
STY-1328	ANAQUEL DE 4 ENTREPAÑOS	604.00

Cuenta Pública 2017
Relación de Bienes Muebles que integran el Patrimonio
Al 31 de Marzo de 2017
(pesos)
Ente Público: SISTEMA TELE YUCATÁN, S.A. DE C.V.

Código	Descripción del Bien Mueble	Valor en libros
STY-1329	MONITOR	1,845.39
STY-1330	MOUSE	0.00
STY-1331	ANAQUEL DE 4 ENTREPAÑOS	604.00
STY-1332	ANAQUEL DE 4 ENTREPAÑOS	604.00
STY-1333	ANAQUEL DE 4 ENTREPAÑOS	604.00
STY-1334	MONITOR 17" SVGA	0.00
STY-1334	BOCINAS	0.00
STY-1335	ARCHIVERO DE 4 GAVETAS	1,695.00
STY-1336	ARCHIVERO DE 4 GAVETAS	1,695.00
STY-1337	NO BREAK	1,485.00
STY-1338	REGULADOR	230.00
STY-1339	REGULADOR	230.00
STY-1340	REGULADOR	230.00
STY-1346	VIDEOGRABADORA SUPER VHS	8,853.00
STY-1347	T.V. 29"	5,119.13
STY-1348	VIDEOGRABADORA REPRODUCTORA	15,118.54
STY-1350	TELEFONO CELULAR	0.00
STY-1351	CLI	11,150.00
STY-1354	RADIOLOCALIZADOR (190330)	391.30
STY-1357	MINICOMPONENTE	2,556.44
STY-1358	VIDEOCASSETERA DV-CAM	41,356.80
STY-1360	VIDEOGRABADORA VHS	42,033.21
STY-1361	RECEPTOR DECODIFICADOR INTEGRADO	12,892.38
STY-1363	VIDEOGRABADORA VHS HI-FI	1,695.65
STY-1364	VIDEOGRABADORA VHS HI-FI	1,695.65
STY-1365	T.V. 21"	2,826.09
STY-1367	ANAQUEL METALICO 60 X 84	587.84
STY-1368	ANAQUEL METALICO 60 X 84	587.84
STY-1369	ANAQUEL METALICO 60 X 84	587.84
STY-1370	ANAQUEL METALICO 60 X 84	587.84
STY-1371	ANAQUEL METALICO 60 X 84	587.84
STY-1372	ANAQUEL METALICO 60 X 84	587.84

Cuenta Pública 2017
Relación de Bienes Muebles que integran el Patrimonio
Al 31 de Marzo de 2017
(pesos)
Ente Público: SISTEMA TELE YUCATÁN, S.A. DE C.V.

Código	Descripción del Bien Mueble	Valor en libros
STY-1373	ANAQUEL METALICO 60 X 84	587.84
STY-1374	ANAQUEL METALICO 60 X 84	587.84
STY-1375	ANAQUEL METALICO 60 X 84	587.84
STY-1376	ANAQUEL METALICO 60 X 84	587.84
STY-1377	LIBRERO DE 2 REPISAS	520.87
STY-1378	LIBRERO DE 4 ENTREPAÑOS	821.74
STY-1379	CINTURON DE BATERIAS P/CAMARA Y LAMP	3,500.00
STY-1380	CINTURON DE BATERIAS P/CAMARA Y LAMP	3,500.00
STY-1381	MICROFONO DE SOLAPA	4,888.34
STY-1382	REFLECTOR DE LUZ FRIA	11,802.38
STY-1383	REFLECTOR DE LUZ FRIA	8,731.13
STY-1384	REFLECTOR DE LUZ FRIA	8,731.13
STY-1385	ROUTING SWITCHER	24,904.00
STY-1386	T. B. C.	37,841.09
STY-1388	ESCANER SCANJET	1,386.96
STY-1389	ANAQUEL METALICO 85 X 30 DE 5 ENTREP.	308.00
STY-1390	ANAQUEL METALICO 85 X 30 DE 5 ENTREP.	308.00
STY-1391	ANAQUEL METALICO 85 X 30 DE 5 ENTREP.	308.00
STY-1392	ANAQUEL METALICO 85 X 30 DE 5 ENTREP.	308.00
STY-1393	ANAQUEL METALICO 85 X 30 DE 5 ENTREP.	308.00
STY-1394	SILLON AZUL ACOJINADO	1,000.00
STY-1397	GRABADORA REPRODUCTORA S-VHS	14,350.34
STY-1398	SIERRA CALADORA 480 WATT	1,311.00
STY-1399	CUADRO DE VASIJAS DE OLEO 1.2 x1.3 m	5,200.00
STY-1400	CAMARA DE VIDEO DIGITAL DVCAM	39,989.67
STY-1400	CARGADOR	0.00
STY-1400	MICROFONO	0.00
STY-1401	TELEFONO CELULAR	1.00
STY-1402	ARMARIO DE 6 PELDAÑOS	764.35
STY-1403	VIDEOGRABADORA	1,086.96
STY-1404	VIDEOGRABADORA HEAD HI-FI STEREO	813.10
STY-1405	GRABADORA DIGITAL PERSONAL	965.58

Cuenta Pública 2017
Relación de Bienes Muebles que integran el Patrimonio
Al 31 de Marzo de 2017
(pesos)
Ente Público: SISTEMA TELE YUCATÁN, S.A. DE C.V.

Código	Descripción del Bien Mueble	Valor en libros
STY-1406	AMPLIFICADOR DE AUDIO	660.16
STY-1407	VIDEOGRABADORA HI-FI	1,173.91
STY-1408	VIDEOGRABADORA HI-FI	1,173.91
STY-1409	VIDEOGRABADORA HI-FI	1,173.91
STY-1410	VIDEOGRABADORA HI-FI	1,173.92
STY-1411	VIDEOGRABADORA HI-FI	1,173.91
STY-1412	VIDEOGRABADORA HI-FI	1,173.91
STY-1413	CONTROL REMOTO	0.00
STY-1413	VIDEOGRABADORA HI-FI	1,173.91
STY-1414	VIDEOGRABADORA HI-FI	1,173.92
STY-1415	VIDEOGRABADORA HI-FI	1,173.92
STY-1416	VIDEOGRABADORA DIGITAL DVCAM	43,073.00
STY-1417	MOUSE	0.00
STY-1417	BOCINAS	0.00
STY-1418	MICROFONO DE MANO PROF. No. 1/10	597.80
STY-1419	MICROFONO DE MANO PROF. No. 2/10	597.80
STY-1420	MICROFONO DE MANO PROF. No. 3/10	597.80
STY-1421	MICROFONO DE MANO PROF. No. 4/10	597.80
STY-1422	MICROFONO DE MANO PROF. No. 5/10	597.80
STY-1423	MICROFONO DE MANO PROF. No. 6/10	597.80
STY-1424	MICROFONO DE MANO PROF. No. 7/10	597.80
STY-1425	MICROFONO DE MANO PROF. No. 8/10	597.80
STY-1426	MICROFONO DE MANO PROF. No. 9/10	597.80
STY-1427	MICROFONO DE MANO PROF. No. 10/10	597.80
STY-1428	CENTRO DE TRABAJO ESQUINA	1,477.39
STY-1429	VIDEO GRABADORA DVCAM EDITORA DIGITAL	87,918.98
STY-1430	AIRE ACONDICIONADO	4,739.13
STY-1431	AIRE ACONDICIONADO/CONDENSADORA	4,286.96
STY-1431	AIRE ACONDICIONADO/EVAPORADORA	4,343.48
STY-1432	CAMARA DIGITAL MAVICA	5,121.74
STY-1433	CAMARA DIGITAL MAVICA	5,121.74
STY-1434	CAMARA DE VIDEO DIGITAL DVCAM	37,827.76

Cuenta Pública 2017
Relación de Bienes Muebles que integran el Patrimonio
Al 31 de Marzo de 2017
(pesos)
Ente Público: SISTEMA TELE YUCATÁN, S.A. DE C.V.

Código	Descripción del Bien Mueble	Valor en libros
STY-1438	T.V. MONOAURAL DE 21"	2,434.78
STY-1439	T.V. MONOAURAL DE 21"	2,434.78
STY-1440	TELEFONO CELULAR	0.00
STY-1442	MESA DE JUNTAS COLOR GRAFITO	1,563.00
STY-1444	MUEBLE VERDE 2 PLAZAS PLIANA VERDE	1,453.55
STY-1448	CAMARA DE VIDEO DIGITAL DVCAM	37,827.76
STY-1450	AUTOMOVIL SEDAN AZUL	S/V LIBROS
STY-1451	TECLADO	0.00
STY-1452	CPU	30,840.00
STY-1452	MONITOR	2,735.00
STY-1452	TARJETA DE VIDEO	11,667.00
STY-1452	TECLADO	0.00
STY-1452	DISCO DURO FIREWIRE	2,995.00
STY-1453	IMPRESORA	750.00
STY-1455	COMPUTADORA	19,265.00
STY-1455	BOCINAS	0.00
STY-1455	TECLADO	0.00
STY-1455	MEMORIA 256MB DIGITAL G4	990.00
STY-1455	DISCO DURO EXTERNO	3,995.00
STY-1456	JGO COMEDOR REDONDO (1 MESA 4 SILLAS)	4,235.00
STY-1457	LIBRERO DE 5 ENTREPAÑOS	1,294.00
STY-1458	LIBRERO DE 5 ENTREPAÑOS	1,294.00
STY-1459	MALETIN BACKPACK	477.39
STY-1460	CPU C/BOCINAS	6,423.37
STY-1460	BOCINAS	0.00
STY-1460	PROGRAMA MICROSOFT	1,004.05
STY-1461	BOCINAS	0.00
STY-1461	MOUSE	0.00
STY-1461	PROGRAMA MICROSOFT	1,004.04
STY-1461	PROGRAMA OFFICE XP SMALL BUSINESS	2,125.00
STY-1461	TECLADO	0.00
STY-1462	MONITOR	0.00

Cuenta Pública 2017
Relación de Bienes Muebles que integran el Patrimonio
Al 31 de Marzo de 2017
(pesos)
Ente Público: SISTEMA TELE YUCATÁN, S.A. DE C.V.

Código	Descripción del Bien Mueble	Valor en libros
STY-1462	TECLADO	0.00
STY-1462	BOCINAS	0.00
STY-1462	PROGRAMA MICROSOFT	1,004.04
STY-1463	NO BREAK C/REGULADOR INTEGRADO 500 WTS	980.00
STY-1464	NO BREAK C/REGULADOR INTEGRADO 500 WTS	980.00
STY-1465	NO BREAK C/REGULADOR INTEGRADO 500 WTS	980.00
STY-1466	MALETIN PARA NOTEBOOK	477.39
STY-1467	CENTRO DE COMPUTO	520.87
STY-1468	TELEFONO CELULAR No. 473057	0.00
STY-1470	TELEFONO CELULAR No. 7-370553	0.00
STY-1471	TELEFONO CELULAR No. 7-370561	0.00
STY-1472	SILLA EJECUTIVA DE LUJO	868.70
STY-1473	VENTILADOR	312.17
STY-1475	MICROFONO INHALAMBRICO	4,347.82
STY-1477	IMPRESORA LASER	2,955.65
STY-1478	AGENDA ELECTRONICA	5,495.00
STY-1479	MICROFONO INALAMBRICO	5,105.10
STY-1480	TAJADOR ELECTRICO	288.70
STY-1481	RELOJ CHECADOR	3,195.00
STY-1483	ADAPTADOR P/MICROFONO-INTERF AUDIO	700.00
STY-1484	ADAPTADOR P/MICROFONO-INTERF AUDIO	700.00
STY-1485	ADAPTADOR P/MICROFONO-INTERF AUDIO	700.00
STY-1485	PROG EDICION FINAL CUT PRO 4	9,470.00
STY-1486	CAMARA DE VIDEO DIGITAL DVCAM #4	52,939.41
STY-1486	MICROFONO C/FUNDA	0.00
STY-1486	VIEW FINDER	0.00
STY-1486	CONTROL REMOTO	0.00
STY-1486	MEMORY STICK	0.00
STY-1487	CAMARA DE VIDEO DIGITAL DVCAM #5	52,939.41
STY-1487	MICROFONO C/FUNDA	0.00
STY-1487	VIEW FINDER	0.00
STY-1487	CONTROL REMOTO	0.00

Cuenta Pública 2017
Relación de Bienes Muebles que integran el Patrimonio
Al 31 de Marzo de 2017
(pesos)
Ente Público: SISTEMA TELE YUCATÁN, S.A. DE C.V.

Código	Descripción del Bien Mueble	Valor en libros
STY-1487	MEMORY STICK	0.00
STY-1488	ADAPTADOR P/TRIPIE (CHANCLA)	0.00
STY-1488	CAMARA DE VIDEO DIGITAL DVCAM #6	107,488.50
STY-1488	MICROFONO C/FUNDA	0.00
STY-1488	VIEW FINDER	0.00
STY-1488	ZOOM LENS	0.00
STY-1489	BATERIA RECARGABLE #4	5,019.66
STY-1490	BATERIA RECARGABLE #3	5,019.66
STY-1491	BATERIA RECARGABLE #6	5,019.66
STY-1492	BATERIA RECARGABLE #1	5,019.66
STY-1493	BATERIA RECARGABLE #2	5,019.66
STY-1494	BATERIA RECARGABLE #7	5,019.66
STY-1495	BATERIA RECARGABLE #5	5,019.66
STY-1496	BATERIA RECARGABLE #8	5,019.66
STY-1497	BATERIA RECARGABLE	5,019.66
STY-1498	BATERIA RECARGABLE	5,019.66
STY-1499	GRABADORA EN DISCO DURO	23,287.41
STY-1500	ADAPTADOR DE DISCO DURO P/CAMARA	5,612.70
STY-1501	CARGADOR DE BATERIAS NP-F960	5,718.60
STY-1502	FUENTE DE CORRIENTE AC	10,717.08
STY-1503	FUENTE DE CORRIENTE AC	10,717.08
STY-1504	CARGADOR DE BATERIA	5,930.40
STY-1505	DISCO DURO	3,400.00
STY-1506	DISCO DURO	3,400.00
STY-1507	BATERIA RECARGABLE	2,329.80
STY-1508	BATERIA RECARGABLE	2,329.80
STY-1509	CAMARA DE VIDEO DIGITAL DVCAM #3	52,939.41
STY-1509	MICROFONO S/FUNDA	0.00
STY-1509	VIEW FINDER	0.00
STY-1512	AUTOMOVIL FIESTA FIRT	94,260.01
STY-1513	AIRE ACOND MINISPLIT 15000 BTUS EVAPORADOR	7,700.00
STY-1514	MICROFONO INALAMBRICO	3,659.40

Cuenta Pública 2017
Relación de Bienes Muebles que integran el Patrimonio
Al 31 de Marzo de 2017
(pesos)
Ente Público: SISTEMA TELE YUCATÁN, S.A. DE C.V.

Código	Descripción del Bien Mueble	Valor en libros
STY-1514	RECEPTOR INALAMBRICO	9,600.65
STY-1515	MICROFONO INALAMBRICO DE SOLAPA	1,193.20
STY-1515	RECEPTOR INALAMBRICO	9,600.65
STY-1515	TRANSMISOR BODI PACK	2,866.15
STY-1516	CARGADOR DE BATERIAS/ADAPTADOR	5,930.40
STY-1517	CARGADOR DE BATERIA	1,514.37
STY-1518	GRABADORA DVCAM	30,700.41
STY-1519	GRABADORA DVCAM	30,700.41
STY-1520	REFLECTOR C/LAMPARA	4,553.70
STY-1521	REFLECTOR C/LAMPARA	4,553.70
STY-1522	REFLECTOR C/LAMPARA	4,553.70
STY-1523	GRABADORA EN DISCO DURO	23,287.41
STY-1524	ADAPTADOR DE DISCO DURO P/CAMARA	5,612.70
STY-1525	BOCINAS	0.00
STY-1527	AUTOMOVIL POINTER	63,998.25
STY-1528	AUTOMOVIL POINTER	63,998.25
STY-1531	TELEFONO CELULAR No. 106040	0.00
STY-1534	TELEFONO CELULAR No. 164329	0.00
STY-1535	GRABADORA DVCAM	30,700.41
STY-1536	TRIPIE	9,570.78
STY-1537	TRIPIE	9,570.78
STY-1538	TRIPIE	9,570.78
STY-1539	TRIPIE	9,570.78
STY-1540	PANTALLA 43"	55,489.06
STY-1541	PANTALLA 43"	55,489.06
STY-1542	TARJETA DE VIDEO	0.00
STY-1543	TARJETA DE VIDEO	0.00
STY-1544	EQ CELULAR C/HIBRIDO TELEFONICO	37,341.15
STY-1545	BOCINAS	0.00
STY-1546	TECLADO	0.00
STY-1546	MOUSE	0.00
STY-1546	BOCINAS	0.00

Cuenta Pública 2017
Relación de Bienes Muebles que integran el Patrimonio
Al 31 de Marzo de 2017
(pesos)
Ente Público: SISTEMA TELE YUCATÁN, S.A. DE C.V.

Código	Descripción del Bien Mueble	Valor en libros
STY-1547	MONITOR	0.00
STY-1547	MOUSE	0.00
STY-1547	BOCINAS	0.00
STY-1548	CPU	5,739.13
STY-1548	BOCINAS	0.00
STY-1549	REGULADOR	0.00
STY-1550	REGULADOR	0.00
STY-1551	REGULADOR	0.00
STY-1552	REGULADOR	0.00
STY-1554	FAX	1,303.48
STY-1555	AIRE ACOND MINISPLIT 18000 BTUS	9,150.00
STY-1556	PANEL DE 4 MONITORES LCD 4"	16,386.09
STY-1557	PANEL DE 4 MONITORES LCD 4"	16,386.09
STY-1558	MONITOR 14"	2,151.60
STY-1570	MALETIN PARA NOTEBOOK	813.23
STY-1571	RACKS C/TAPAS LATERALES	2,492,269.00
STY-1572	RACKS C/TAPAS LATERALES	0.00
STY-1573	RACKS C/TAPAS LATERALES	0.00
STY-1574	TIRA DE PARCHEO P/VIDEO COMPUESTO	0.00
STY-1575	CONVERTIDOR FIREWIRE	0.00
STY-1576	GENERADOR-INSERTADOR/LOGOS DIGITAL	0.00
STY-1577	GRABADORA-REPRODUCT BETACAM	0.00
STY-1578	TECLADO	0.00
STY-1579	BOCINAS	0.00
STY-1579	TECLADO	0.00
STY-1579	MOUSE	0.00
STY-1580	CONJUNTO EJECUTIVO 1.83 PERA DER.	4,990.00
STY-1581	SILLA DE VISITA S/BRAZOS	280.00
STY-1582	SILLA DE VISITA S/BRAZOS	280.00
STY-1583	SILLA DE VISITA S/BRAZOS	280.00
STY-1585	SILLA DE VISITA S/BRAZOS	390.95
STY-1587	SILLA DE VISITA S/BRAZOS	390.95

Cuenta Pública 2017
Relación de Bienes Muebles que integran el Patrimonio
Al 31 de Marzo de 2017
(pesos)
Ente Público: SISTEMA TELE YUCATÁN, S.A. DE C.V.

Código	Descripción del Bien Mueble	Valor en libros
STY-1588	SILLA DE VISITA S/BRAZOS	390.95
STY-1589	SILLA DE VISITA S/BRAZOS	390.95
STY-1590	MESA DE JUNTAS C/PATAS RECTAS	3,438.88
STY-1591	SILLON VISITA BASE TRINEO	1,377.34
STY-1592	CAMARA DE VIDEO MINI DV	56,237.30
STY-1592	BATERIA	0.00
STY-1592	CINTURON	0.00
STY-1592	TRIPIE	0.00
STY-1592	LAMPARA	0.00
STY-1592	MICROFONO INALAMBRICO/ RECEPTOR/MANUAL	0.00
STY-1593	CAMARA DE VIDEO MINI DV	56,237.30
STY-1593	BATERIA	0.00
STY-1593	CINTURON	0.00
STY-1593	TRIPIE	0.00
STY-1593	LAMPARA	0.00
STY-1593	MICROFONO INALAMBRICO	0.00
STY-1593	BODYPACK RECEIVER	0.00
STY-1593	PLUG ON TRANSMITTER	0.00
STY-1594	LIBRERO MODULAR C/PUERTAS	592.50
STY-1595	AGENDA ELECTRONICA	5,650.43
STY-1596	MONITOR EN FORMA DE ONDA	0.00
STY-1596	CHAROLA P/MONTAJE EN RACK	0.00
STY-1597	VECTORSOPIO P/VIDEO COMPUESTO	0.00
STY-1598	GRABADORA-REPRODUCTORA DVCAM	0.00
STY-1599	GRABADORA-REPRODUCTORA DVCAM	0.00
STY-1600	GRABADORA-REPRODUCTORA DVCAM	0.00
STY-1601	GRABADORA-REPRODUCTORA DVCAM	0.00
STY-1602	TIRA DE PARCHEO DE AUDIO	0.00
STY-1603	REPRODUCT MULTIFORMATOS BETACAM	0.00
STY-1604	REPRODUCTORA DVCAM ESTACIONARIA	0.00
STY-1604	KIT P/MONTAJE EN RACK P/DSR-1600	0.00
STY-1604	TARJETA DE SALIDA P/DSR-1600	0.00

Cuenta Pública 2017
Relación de Bienes Muebles que integran el Patrimonio
Al 31 de Marzo de 2017
 (pesos)
Ente Público: SISTEMA TELE YUCATÁN, S.A. DE C.V.

Código	Descripción del Bien Mueble	Valor en libros
STY-1605	REPRODUCTORA DVCAM ESTACIONARIA	0.00
STY-1605	KIT P/MONTAJE EN RACK P/DSR-1600	0.00
STY-1605	TARJETA DE SALIDA P/DSR-1600	0.00
STY-1606	GRAB-REPROD-EDITOR DVCAM	0.00
STY-1606	KIT P/MONTAJE EN RACK P/DSR-1800	0.00
STY-1606	TARJETA DE SALIDA P/DSR-1800	0.00
STY-1607	GENERADOR DE GRAFICAS Y CARACT	0.00
STY-1607	MONITOR NEGRO CHYRON	0.00
STY-1607	MOUSE CHYRON	0.00
STY-1607	TECLADO CHYRON	0.00
STY-1607	PROGRAMA SOFTWARE LIRYC	0.00
STY-1608	FRAME P/DISTRIB VIDEO Y AUDIO	0.00
STY-1608	5 DISTRIB VIDEO C/ECUALIZADOR	0.00
STY-1608	5 DISTRIB AUDIO	0.00
STY-1608	FUENTE DE PODER P/FR-684AV	0.00
STY-1609	2 BOCINA P/MONITOREO	0.00
STY-1609	2 MONTAJE P/BOCINAS CONTROL-1	0.00
STY-1610	FRAME P/RECIB 10 CONV A/D-D/A C/FTE PODER	0.00
STY-1610	KIT DE MONTAJE EN RACK	0.00
STY-1610	CONVERT CANALES AUDIO ESTEREO ANALOGO	0.00
STY-1610	CONVERT CANALES AUDIO ESTEREO ANALOGO	0.00
STY-1610	CONVERT AUDIO DIGIT-AUDIO ANALOGO	0.00
STY-1610	CONVERT VIDEO COMPTO-VIDEO DIGIT	0.00
STY-1610	CONVERT VIDEO COMPTO-VIDEO DIGIT	0.00
STY-1610	CONVERT VIDEO COMPTO-VIDEO DIGIT	0.00
STY-1610	CONVERT VIDEO COMPTO-VIDEO DIGIT	0.00
STY-1610	CONVERT VIDEO COMPTO-VIDEO DIGIT	0.00
STY-1610	CONVERT VIDEO COMPTO-VIDEO DIGIT	0.00
STY-1610	CONVERT VIDEO COMPTO-VIDEO DIGIT	0.00
STY-1611	GENERADOR MAESTRO DE PATRONES D/PRUEBA	0.00
STY-1612	SINCRONIZADOR DIGIT P/AUDIO-VIDEO	0.00
STY-1612	PANEL CONTROL C/FRAME	0.00
STY-1613	SWITCHER DE TRANSM AUDIO-VIDEO	0.00

Cuenta Pública 2017
Relación de Bienes Muebles que integran el Patrimonio
Al 31 de Marzo de 2017
(pesos)
Ente Público: SISTEMA TELE YUCATÁN, S.A. DE C.V.

Código	Descripción del Bien Mueble	Valor en libros
STY-1613	SIST BASE DE CONTROL C/ROUTING SWITCHER	0.00
STY-1614	AMPLIFICADOR DE AUDIO	0.00
STY-1615	CPU	6,000.00
STY-1615	BOCINAS	0.00
STY-1615	REGULADOR	0.00
STY-1616	MONITOR	0.00
STY-1616	TECLADO	0.00
STY-1616	BOCINAS	0.00
STY-1616	REGULADOR	0.00
STY-1617	CPU	6,000.00
STY-1617	MONITOR	0.00
STY-1617	TECLADO	0.00
STY-1617	MOUSE	0.00
STY-1617	BOCINAS	0.00
STY-1617	REGULADOR	0.00
STY-1619	MICROFONO DE DIADEMA-RECEPTOR	4,963.00
STY-1619	DIADEMA	0.00
STY-1619	TRANSMISOR	0.00
STY-1619	ELIMINADOR DE CORRIENTE	0.00
STY-1620	MICROFONO DE DIADEMA-RECEPTOR	4,963.00
STY-1620	DIADEMA	0.00
STY-1620	TRANSMISOR	0.00
STY-1620	ELIMINADOR DE CORRIENTE	0.00
STY-1621	MONITOR 14"	2,151.60
STY-1622	MONITOR 14"	2,151.60
STY-1623	MONITOR 14"	2,151.60
STY-1624	MONITOR 14"	2,151.60
STY-1625	MONITOR 14"	2,151.60
STY-1626	MONITOR 14"	2,151.60
STY-1627	MONITOR 14"	2,151.60
STY-1628	MONITOR 14"	2,151.60
STY-1629	MONITOR 14"	2,151.60

Cuenta Pública 2017
Relación de Bienes Muebles que integran el Patrimonio
Al 31 de Marzo de 2017
(pesos)
Ente Público: SISTEMA TELE YUCATÁN, S.A. DE C.V.

Código	Descripción del Bien Mueble	Valor en libros
STY-1630	MONITOR 14"	2,151.60
STY-1631	CPU	5,739.13
STY-1631	MONITOR	0.00
STY-1631	BOCINAS	0.00
STY-1631	QUEMADOR	652.17
STY-1632	TELEFONO MULTILINEA	1,738.50
STY-1634	AIRE ACONDICIONADO MINISPLIT	6,210.00
STY-1635	AIRE ACONDICIONADO VENTANA 12000BTU	3,146.40
STY-1636	ESCRITORIO DE ALUMINIO	647.83
STY-1637	ESCRITORIO DE ALUMINIO	647.83
STY-1638	ESCRITORIO DE ALUMINIO	647.83
STY-1639	MESA MULTIUSOS DE ALUMINIO REDONDA	477.00
STY-1640	SILLA DE VISITA S/BRAZOS	298.99
STY-1641	SILLA DE VISITA S/BRAZOS	298.99
STY-1643	SILLA SECRETARIAL DE TORNILLO	229.57
STY-1646	PRACTIMESA COLOR NEGRO	1,465.21
STY-1647	ESCRITORIO DE ALUMINIO	647.83
STY-1648	ESCRITORIO DE ALUMINIO	647.83
STY-1649	ESCRITORIO DE ALUMINIO	647.83
STY-1650	ARCHIVERO DE 3 GAVETAS	2,053.98
STY-1651	MOUSE	0.00
STY-1651	BOCINAS	0.00
STY-1652	MONITOR	0.00
STY-1652	BOCINAS	0.00
STY-1653	MESA MADERA CAOBA 3 MTS 2 PARTES	2,340.00
STY-1654	MUEBLE P/MONITORES 3.80 MTS 2 PARTES	3,330.00
STY-1655	MESA MADERA PINO 3.90 MTS 2 PARTES	2,160.00
STY-1657	CAMARA DE VIDEO DIGITAL DVCAM #10	62,590.00
STY-1657	MALETA JALTEK (ESTUCHE)	2,101.40
STY-1657	CONTROL REMOTO	0.00
STY-1657	MEMORY STICK	0.00
STY-1657	MICROFONO C/FUNDA	0.00

Cuenta Pública 2017
Relación de Bienes Muebles que integran el Patrimonio
Al 31 de Marzo de 2017
(pesos)
Ente Público: SISTEMA TELE YUCATÁN, S.A. DE C.V.

Código	Descripción del Bien Mueble	Valor en libros
STY-1657	VIEW FINDER	0.00
STY-1658	CAMARA DE VIDEO DIGITAL DVCAM #9	62,590.00
STY-1658	MALETA JALTEK (ESTUCHE)	2,101.40
STY-1658	CONTROL REMOTO	0.00
STY-1658	MEMORY STICK	0.00
STY-1658	MICROFONO C/FUNDA	0.00
STY-1658	VIEW FINDER	0.00
STY-1659	CAMARA DE VIDEO DIGITAL DVCAM #11	62,590.00
STY-1659	MALETA JALTEK (ESTUCHE)	2,101.40
STY-1659	CONTROL REMOTO	0.00
STY-1659	MEMORY STICK	0.00
STY-1659	MICROFONO C/FUNDA	0.00
STY-1659	VIEW FINDER	0.00
STY-1660	CAMARA DE VIDEO DIGITAL DVCAM	62,590.00
STY-1660	VIEW FINDER	0.00
STY-1660	MICROFONO C/FUNDA	0.00
STY-1660	CONTROL REMOTO	0.00
STY-1660	MEMORY STICK	0.00
STY-1660	MALETA JALTEK (ESTUCHE)	2,101.40
STY-1661	ESTACION INTERCOMUNICACION	4,365.17
STY-1661	BOCINAS P/ESTACION	1,641.02
STY-1661	MICROFONO CUELLO DE GANSO	1,914.58
STY-1661	KIT DE MONTAJE	820.56
STY-1662	ESTACION INTERCOMUNICACION	4,365.17
STY-1662	BOCINAS P/ESTACION	1,641.02
STY-1662	MICROFONO CUELLO DE GANSO	1,914.58
STY-1662	KIT DE MONTAJE	820.56
STY-1663	TRANSMISOR 16 CANALES SOUND MATE	6,564.07
STY-1664	FUENTE DE PODER	4,365.17
STY-1665	SPLITTER PASIVO	1,520.66
STY-1666	RECEPTOR 1 CANAL SOUND MATE	929.94
STY-1667	RECEPTOR 1 CANAL SOUND MATE	929.94

Cuenta Pública 2017
Relación de Bienes Muebles que integran el Patrimonio
Al 31 de Marzo de 2017
(pesos)
Ente Público: SISTEMA TELE YUCATÁN, S.A. DE C.V.

Código	Descripción del Bien Mueble	Valor en libros
STY-1668	RECEPTOR 1 CANAL SOUND MATE	929.94
STY-1669	DIADEMA C/AUDIFONO Y MICROFONO	1,892.61
STY-1670	DIADEMA C/AUDIFONO Y MICROFONO	1,892.61
STY-1671	DIADEMA C/AUDIFONO Y MICROFONO	1,892.61
STY-1672	DIADEMA C/AUDIFONO Y MICROFONO	1,892.61
STY-1673	DIADEMA C/AUDIFONO Y MICROFONO	1,892.61
STY-1674	ESTACION PORTATIL 1 CANAL/RECEPTOR	2,559.98
STY-1675	ESTACION PORTATIL 1 CANAL/RECEPTOR	2,559.98
STY-1676	ESTACION PORTATIL 1 CANAL/RECEPTOR	2,559.98
STY-1677	ESTACION PORTATIL 1 CANAL/RECEPTOR	2,559.98
STY-1678	ESTACION PORTATIL 1 CANAL/RECEPTOR	2,559.98
STY-1679	TRIPIE (CABEZAL,PIE,ESTRELLA,MANERAL,MALETA)	12,110.70
STY-1679	ADAPTADOR	200.00
STY-1680	TRIPIE (CABEZAL,PIE,ESTRELLA,MANERAL,MALETA)	12,110.70
STY-1680	ADAPTADOR	200.00
STY-1681	TRIPIE (CABEZAL,PIE,ESTRELLA,MANERAL,MALETA)	12,110.70
STY-1681	ADAPTADOR	200.00
STY-1682	TRIPIE (CABEZAL,PIE,ESTRELLA,MANERAL,MALETA)	12,110.70
STY-1682	ADAPTADOR	200.00
STY-1683	CPU	5,652.18
STY-1683	TECLADO	0.00
STY-1683	BOCINAS	0.00
STY-1684	BOCINAS	0.00
STY-1686	AUTOMOVIL POINTER	64,347.83
STY-1687	AUTOMOVIL POINTER	64,347.83
STY-1688	COMPUTADORA	14,995.00
STY-1689	AUTOMOVIL POINTER	64,347.83
STY-1690	AUTOMOVIL POINTER	64,347.83
STY-1691	CAUTIN	1,042.57
STY-1692	DECODIFICADOR/ANTENA PARABOLICA	0.00
STY-1693	DECODIFICADOR/ANTENA PARABOLICA	0.00
STY-1694	DECODIFICADOR/ANTENA PARABOLICA	0.00

Cuenta Pública 2017
Relación de Bienes Muebles que integran el Patrimonio
Al 31 de Marzo de 2017
(pesos)
Ente Público: SISTEMA TELE YUCATÁN, S.A. DE C.V.

Código	Descripción del Bien Mueble	Valor en libros
STY-1695	DECODIFICADOR/ANTENA PARABOLICA	0.00
STY-1696	DECODIFICADOR/ANTENA PARABOLICA	0.00
STY-1697	DECODIFICADOR/ANTENA PARABOLICA	0.00
STY-1698	DECODIFICADOR/ANTENA PARABOLICA	0.00
STY-1699	DECODIFICADOR/ANTENA PARABOLICA	0.00
STY-1700	DECODIFICADOR/ANTENA PARABOLICA	0.00
STY-1701	DECODIFICADOR/ANTENA PARABOLICA	0.00
STY-1704	SILLA SECRETARIAL SENIORN	644.22
STY-1705	SILLA SECRETARIAL SENIORN	644.22
STY-1706	LBNF/ANTENA PARABOLICA	0.00
STY-1707	LBNF/ANTENA PARABOLICA	0.00
STY-1708	LBNF/ANTENA PARABOLICA	0.00
STY-1709	LBNF/ANTENA PARABOLICA	0.00
STY-1710	LBNF/ANTENA PARABOLICA	0.00
STY-1711	LBNF/ANTENA PARABOLICA	0.00
STY-1712	LBNF/ANTENA PARABOLICA	0.00
STY-1713	LBNF/ANTENA PARABOLICA	0.00
STY-1714	LBNF/ANTENA PARABOLICA	0.00
STY-1715	LBNF/ANTENA PARABOLICA	0.00
STY-1716	DESHUMIDIFICADOR	1,765.06
STY-1717	NO BREAK	2,763.47
STY-1718	BAFLES PROFESIONALES/JUEGO DE 2	313.04
STY-1719	NO BREAK	830.43
STY-1724	COMPUTADORA #1	5,217.39
STY-1724	CPU	0.00
STY-1724	TECLADO	0.00
STY-1724	MOUSE	0.00
STY-1724	CD ROM	0.00
STY-1724	DIADEMA C/AUDIFONO	0.00
STY-1724	MEMORIA DIMM 128MB RAM	0.00
STY-1724	DISCO DURO 40 GB	0.00
STY-1724	UNIDAD FLOPPY 1.44 MB	0.00

Cuenta Pública 2017
Relación de Bienes Muebles que integran el Patrimonio
Al 31 de Marzo de 2017
(pesos)
Ente Público: SISTEMA TELE YUCATÁN, S.A. DE C.V.

Código	Descripción del Bien Mueble	Valor en libros
STY-1725	COMPUTADORA #2	5,217.39
STY-1725	CPU	0.00
STY-1725	MONITOR	0.00
STY-1725	TECLADO	0.00
STY-1725	MOUSE	0.00
STY-1725	CD ROM	0.00
STY-1725	DIADEMA C/AUDIFONO	0.00
STY-1725	MEMORIA DIMM 128MB RAM	0.00
STY-1725	DISCO DURO 40 GB	0.00
STY-1725	UNIDAD FLOPPY 1.44 MB	0.00
STY-1726	COMPUTADORA #3	5,217.39
STY-1726	CPU	0.00
STY-1726	MONITOR	0.00
STY-1726	CD ROM	0.00
STY-1726	DIADEMA C/AUDIFONO	0.00
STY-1726	MEMORIA DIMM 128MB RAM	0.00
STY-1726	DISCO DURO 40 GB	0.00
STY-1726	UNIDAD FLOPPY 1.44 MB	0.00
STY-1727	COMPUTADORA #4	5,217.39
STY-1727	CPU	0.00
STY-1727	MONITOR	0.00
STY-1727	TECLADO	0.00
STY-1727	MOUSE	0.00
STY-1727	CD ROM	0.00
STY-1727	DIADEMA C/AUDIFONO	0.00
STY-1727	MEMORIA DIMM 128MB RAM	0.00
STY-1727	DISCO DURO 40 GB	0.00
STY-1727	UNIDAD FLOPPY 1.44 MB	0.00
STY-1728	COMPUTADORA #5	5,217.39
STY-1728	CPU	0.00
STY-1728	MONITOR	0.00
STY-1728	TECLADO	0.00

Cuenta Pública 2017
Relación de Bienes Muebles que integran el Patrimonio
Al 31 de Marzo de 2017
(pesos)
Ente Público: SISTEMA TELE YUCATÁN, S.A. DE C.V.

Código	Descripción del Bien Mueble	Valor en libros
STY-1728	CD ROM	0.00
STY-1728	DIADEMA C/AUDIFONO	0.00
STY-1728	MEMORIA DIMM 128MB RAM	0.00
STY-1728	DISCO DURO 40 GB	0.00
STY-1728	UNIDAD FLOPPY 1.44 MB	0.00
STY-1729	DIADEMA C/AUDIFONO	0.00
STY-1735	BASE P/PANTALLA DE PLASMA GRIS	0.00
STY-1736	SILLA DE MADERA ACOJINADA S/BRAZOS	0.00
STY-1737	SILLA DE MADERA ACOJINADA S/BRAZOS	0.00
STY-1738	SILLA DE MADERA ACOJINADA S/BRAZOS	0.00
STY-1739	SILLA GRIS GIRATORIA S/BRAZOS	0.00
STY-1743	SILLA NEGRA FIJA S/BRAZOS	0.00
STY-1744	MUEBLE P/CONDUCCION NEGRO (2)	0.00
STY-1747	FUENTE DE PODER	0.00
STY-1747	MEZCLADORA	1,587.37
STY-1748	DVD	607.83
STY-1749	SILLA DE VISITA	296.52
STY-1750	SILLA DE VISITA	296.52
STY-1751	SILLA DE VISITA	296.52
STY-1752	SILLA DE VISITA	296.52
STY-1753	SILLA SECRETARIAL GIRATORIA	229.57
STY-1754	SILLA SECRETARIAL GIRATORIA	229.57
STY-1755	SILLA SECRETARIAL GIRATORIA	229.56
STY-1756	SILLA SECRETARIAL GIRATORIA	229.56
STY-1757	MESA MULTIUSOS DE ALUMINIO	535.65
STY-1758	ESCRITORIO DE COMPUTO	485.22
STY-1759	ESCRITORIO DE COMPUTO	485.22
STY-1760	ARCHIVERO ABATIBLE DE ALUMINIO	1,303.48
STY-1761	ARCHIVERO ABATIBLE DE ALUMINIO	1,303.48
STY-1762	ARCHIVERO ABATIBLE DE ALUMINIO	1,303.48
STY-1763	VIDEOCASETERA	1,017.45
STY-1766	MOUSE	0.00

Cuenta Pública 2017
Relación de Bienes Muebles que integran el Patrimonio
Al 31 de Marzo de 2017
(pesos)
Ente Público: SISTEMA TELE YUCATÁN, S.A. DE C.V.

Código	Descripción del Bien Mueble	Valor en libros
STY-1766	BOCINAS	0.00
STY-1766	REGULADOR	0.00
STY-1767	NO BREAK	570.44
STY-1768	AIRE ACONDICIONADO 12000 BTUS	6,500.00
STY-1769	NO BREAK	1,032.17
STY-1770	MICROFONO	812.95
STY-1771	ADAPTADOR P/CAMARA	2,280.00
STY-1772	CPU	31,950.42
STY-1772	MONITOR	0.00
STY-1772	TECLADO	0.00
STY-1772	MOUSE	0.00
STY-1772	BOCINAS	0.00
STY-1772	DISCO DURO INTERNO	0.00
STY-1773	LIBRERO DE 2 REPISAS	294.78
STY-1777	SILLA P/COMPUTO GIRATORIA S/BRAZOS	260.00
STY-1779	SILLA P/COMPUTO GIRATORIA S/BRAZOS	260.00
STY-1780	MEZCLADORA DE AUDIO 14 CANALES	4,869.59
STY-1781	ASPIRADORA	338.25
STY-1782	TELEFONO CELULAR 99-475112	0.00
STY-1783	TELEFONO CELULAR 91-634011	0.00
STY-1784	TELEFONO CELULAR 91-634012	0.00
STY-1785	TELEFONO INALAMBRICO	345.22
STY-1786	NO BREAK (UPS) SDO	43,695.65
STY-1786	NO BREAK (UPS) SDO	1,304.35
STY-1787	SILLON EJECUTIVO C/B Y RESPALDO ALTO	650.00
STY-1788	SILLON EJECUTIVO C/B Y RESPALDO ALTO	650.00
STY-1789	SILLON EJECUTIVO C/B Y RESPALDO ALTO	650.00
STY-1790	SILLON EJECUTIVO C/B Y RESPALDO ALTO	650.00
STY-1791	MALETA USADA P/EQ DE TELEVISION	3,500.00
STY-1793	LOCKER DE 4 GAVETAS	1,188.70
STY-1794	LOCKER DE 4 GAVETAS	1,188.70
STY-1795	CENTRO DE TRABAJO MOVIL	738.26

Cuenta Pública 2017
Relación de Bienes Muebles que integran el Patrimonio
Al 31 de Marzo de 2017
(pesos)
Ente Público: SISTEMA TELE YUCATÁN, S.A. DE C.V.

Código	Descripción del Bien Mueble	Valor en libros
STY-1796	GRABADOR DE DVD	3,823.48
STY-1799	MONITOR	1,365.78
STY-1799	TECLADO	111.72
STY-1800	DISCO DURO EXTERNO 250GB (3)	3,911.30
STY-1802	DISCO DURO EXTERNO 250 GB	3,911.30
STY-1803	LOCKER DE 4 GAVETAS	1,189.00
STY-1804	LOCKER DE 4 GAVETAS	1,189.00
STY-1805	REPRODUCTOR DE CD'S DOBLE	3,276.03
STY-1805	AUDIFONOS	0.00
STY-1805	MICROFONO	0.00
STY-1805	BOCINAS	0.00
STY-1805	FUENTE DE PODER	0.00
STY-1806	TECLADO	160.86
STY-1806	MOUSE OPTICO	154.78
STY-1807	AIRE ACOND MINISPLIT 24000 BTUS	9,734.23
STY-1808	CAMARA DE VIDEO DIGITAL DVCAM	127,690.00
STY-1808	MICROFONO C/FUNDA	0.00
STY-1808	VIEW FINDER	0.00
STY-1808	ZOOM LENTE	0.00
STY-1808	ADAPTADOR P/TRIPIE (CHANCLA)	0.00
STY-1809	AIRE ACONDICIONADO 36000 BTUS	24,745.00
STY-1810	MONITOR	1,368.64
STY-1810	MOUSE	153.04
STY-1810	BOCINAS	86.95
STY-1811	MONITOR	1,368.64
STY-1811	MOUSE	153.04
STY-1811	BOCINAS	86.95
STY-1813	DECODIFICADOR	2,602.66
STY-1813	CONVERTIDOR P/BANDA KU	568.66
STY-1813	ANTENA SKY	2,150.68
STY-1814	AIRE ACONDICIONADO T/VENTANA	4,850.30
STY-1815	NO BREAK	1,045.73

Cuenta Pública 2017
Relación de Bienes Muebles que integran el Patrimonio
Al 31 de Marzo de 2017
(pesos)
Ente Público: SISTEMA TELE YUCATÁN, S.A. DE C.V.

Código	Descripción del Bien Mueble	Valor en libros
STY-1816	NO BREAK	1,045.73
STY-1817	ARCHIVERO DE 4 GAVETAS	1,691.00
STY-1818	ARCHIVERO DE 4 GAVETAS	1,691.00
STY-1819	ARMARIO METROPOLITAN	1,738.26
STY-1820	ESCRITORIO BASICO	990.43
STY-1822	DISCO DURO EXTERNO 250 GB DRIVE MEDIA	3,911.00
STY-1823	DISCO DURO EXTERNO 250 GB HARD DRIVE	2,555.00
STY-1824	CAMIONETA VAM (UMMB)	384,081.74
STY-1825	DISCO DURO EXTERNO 400 GB HARD DRIVE	5,085.00
STY-1827	NO BREAK	1,030.44
STY-1828	MONITOR	1,218.26
STY-1828	TECLADO	60.87
STY-1828	MOUSE	126.14
STY-1830	CAMARA DIGITAL DVCM	41,070.00
STY-1830	MICROFONO MONOAURAL	0.00
STY-1830	LENTE WIDE CONVERSION	0.00
STY-1830	ADAPTADOR	0.00
STY-1830	CONTROL REMOTO	0.00
STY-1830	BATERIA	0.00
STY-1830	KIT MICROFONO INALAMBRICO	6,199.40
STY-1830	RECEPTOR P/CAMARA	0.00
STY-1830	BATERIA RECARGABLE	2,100.00
STY-1831	MONITOR	1,218.31
STY-1831	MOUSE	145.41
STY-1832	MONITOR	1,218.31
STY-1832	MOUSE	145.41
STY-1832	TECLADO	56.15
STY-1839	SWITCH (24 SALIDAS DE INTERNET)	1,344.00
STY-1841	LIBRERO ARMABLE DE 10 DEPTOS	1,058.26
STY-1842	DISCO DURO INTERNO	602.47
STY-1843	BATERIA RECARGABLE #10	5,973.00
STY-1844	BATERIA RECARGABLE #9	5,973.00

Cuenta Pública 2017
Relación de Bienes Muebles que integran el Patrimonio
Al 31 de Marzo de 2017
(pesos)
Ente Público: SISTEMA TELE YUCATÁN, S.A. DE C.V.

Código	Descripción del Bien Mueble	Valor en libros
STY-1845	CARGADOR DE BATERIA	6,787.00
STY-1846	MICROFONO DE MANO PROF INALAMB	1,826.08
STY-1846	RECEPTOR	0.00
STY-1846	ADAPTADOR	0.00
STY-1847	MICROFONO DE MANO PROF INALAMB	1,826.08
STY-1847	RECEPTOR	0.00
STY-1847	ADAPTADOR	0.00
STY-1848	MICROFONO DE MANO PROF INALAMB	1,826.10
STY-1848	RECEPTOR	0.00
STY-1848	ADAPTADOR	0.00
STY-1849	MICROFONO INALAMBRICO DE SOLAPA	1,130.43
STY-1849	MICROFONO DE DIADEMA	0.00
STY-1849	RECEPTOR	0.00
STY-1849	ADAPTADOR	0.00
STY-1849	TRANSMISOR	0.00
STY-1850	MICROFONO INALAMBRICO DE SOLAPA	1,130.44
STY-1850	MICROFONO DE DIADEMA	0.00
STY-1850	RECEPTOR	0.00
STY-1850	ADAPTADOR	0.00
STY-1850	TRANSMISOR	0.00
STY-1851	MICROFONO INALAMBR LAVALIER D/SOLAPA	3,045.76
STY-1851	RECEPTOR	0.00
STY-1851	TRANSMISOR	0.00
STY-1851	ADAPTADOR	0.00
STY-1852	MICROFONO INALAMBR LAVALIER D/SOLAPA	3,045.76
STY-1852	RECEPTOR	0.00
STY-1852	TRANSMISOR	0.00
STY-1852	ADAPTADOR	0.00
STY-1853	BATERIA RECARGABLE	2,343.50
STY-1854	BATERIA RECARGABLE	2,343.50
STY-1855	BATERIA RECARGABLE #11	5,973.00
STY-1856	BATERIA RECARGABLE #12	5,973.00

Cuenta Pública 2017
Relación de Bienes Muebles que integran el Patrimonio
Al 31 de Marzo de 2017
(pesos)
Ente Público: SISTEMA TELE YUCATÁN, S.A. DE C.V.

Código	Descripción del Bien Mueble	Valor en libros
STY-1858	CPU (ENSAMBLADO)	6,640.05
STY-1858	MONITOR C/BOCINA	2,168.36
STY-1858	MOUSE	176.93
STY-1859	PILA P/LAP TOP POWER BOOK	1,768.00
STY-1860	PILA P/LAP TOP POWER BOOK	1,768.00
STY-1861	PINZA LEAT HERMAN	1,305.21
STY-1862	DVD	1,389.57
STY-1863	NO BREAK	1,333.14
STY-1864	MONITOR	1,258.31
STY-1866	CPU	3,795.16
STY-1867	POLIPASTO MANUAL 2 TON	2,670.15
STY-1868	DISCO DURO EXTERNO 400 GB HARD DRIVE	4,649.66
STY-1869	CPU (ENSAMBLADO)	12,402.92
STY-1869	MONITOR	1,158.37
STY-1869	MOUSE	176.93
STY-1869	TECLADO	121.64
STY-1870	NO BREAK	832.17
STY-1875	MESA DE BAR MODERNA BLANCA	2,109.14
STY-1875	SILLA DE PIEL P/BAR BLANCA	1,561.30
STY-1876	VIDEOTOASTER - NEW TEK SWITCHER	71,609.60
STY-1877	AIRE ACOND P/SPRINTER DE TECHO 13500BTUS	22,187.00
STY-1878	CAMARA FILMADORA HANDYCAM	7,043.00
STY-1879	GRABADOR DE DVD	2,214.78
STY-1880	REFRIGERADOR	3,484.54
STY-1881	T. V. COLOR 14"	2,432.97
STY-1882	T. V. COLOR 21"	2,935.20
STY-1883	T. V. COLOR 14"	1,307.67
STY-1883 B	TELEFONO CELULAR	0.00
STY-1885	SILLA FIJA S/B PLUS CROMADA NEGRO	526.09
STY-1886	SILLA FIJA S/B PLUS CROMADA NEGRO	526.09
STY-1887	SILLA FIJA S/B PLUS CROMADA NEGRO	526.09
STY-1888	SILLA FIJA S/B PLUS CROMADA NEGRO	526.09

Cuenta Pública 2017
Relación de Bienes Muebles que integran el Patrimonio
Al 31 de Marzo de 2017
(pesos)
Ente Público: SISTEMA TELE YUCATÁN, S.A. DE C.V.

Código	Descripción del Bien Mueble	Valor en libros
STY-1889	MONITOR	1,100.57
STY-1889	MOUSE OPTICO	110.47
STY-1890	SILLA GIRATORIA C/BRAZOS DE PIEL	782.52
STY-1891	SILLA SEC GIRATORIA S/B ERGONOMICA	604.35
STY-1892	SILLA SEC GIRATORIA S/B ERGONOMICA	604.35
STY-1893	SILLA SEC GIRATORIA S/B ERGONOMICA	604.35
STY-1895	SILLA SEC GIRATORIA S/B ERGONOMICA	604.34
STY-1896	COMPUTADORA ENSAMBLADA-TOASTER	19,069.56
STY-1896	GABINETE	2,347.83
STY-1896	MOUSE OPTICO	0.00
STY-1897	COMPUTADORA ENSAMBLADA-INGESTA	24,460.87
STY-1897	GABINETE	2,347.83
STY-1897	TECLADO	254.31
STY-1897	MOUSE OPTICO	0.00
STY-1898	COMPUTADORA ENSAMBL-EDICION PAUTA	20,982.60
STY-1898	GABINETE	2,347.83
STY-1899	SWITCH	3,608.70
STY-1899	COMPUTADORA ENSAMBLADA-SERVIDOR	23,765.21
STY-1899	GABINETE	2,347.83
STY-1899	MONITOR-TOASTER	2,956.53
STY-1899	MONITOR	2,215.22
STY-1899	TECLADO	254.31
STY-1899	MOUSE OPTICO	0.00
STY-1900	COMPUTADORA LAP TOP POWER BOOK	23,075.00
STY-1902	RADIO MOVIL C/BASE	5,183.55
STY-1905	ESTUFA	4,240.00
STY-1907	AIRE ACOND MINISPLIT 12000 BTUS	5,200.00
STY-1908	AIRE ACOND MINISPLIT 12000 BTUS	5,200.00
STY-1909	AIRE ACOND MINISPLIT 24000 BTUS	8,722.00
STY-1910	DISCO DURO EXTERNO 250 GB	3,999.13
STY-1911	CAMIONETA SUBURBAN	318,787.83
STY-1912	QUEMADOR DVD	1,482.81

Cuenta Pública 2017
Relación de Bienes Muebles que integran el Patrimonio
Al 31 de Marzo de 2017
(pesos)
Ente Público: SISTEMA TELE YUCATÁN, S.A. DE C.V.

Código	Descripción del Bien Mueble	Valor en libros
STY-1913	CAMARA IP DE VIDEO C/MOVIMIENTO	2,521.74
STY-1914	TRITURADORA	1,564.35
STY-1915	ANAQUEL	774.80
STY-1916	ANAQUEL	774.80
STY-1917	DISCO DURO EXTERNO	1,995.00
STY-1919	QUEMADOR DVD	1,642.10
STY-1920	MICROFONO SOLAPA LAVALIER	886.96
STY-1921	MICROFONO SOLAPA LAVALIER	886.96
STY-1922	MICROFONO SOLAPA LAVALIER	886.95
STY-1923	MICROFONO SOLAPA LAVALIER	886.95
STY-1924	CAMARA DE VIDEO DIGITAL	58,000.00
STY-1924	CARGADOR C/CABLE DE CORRIENTE GENERICO	0.00
STY-1924	CABLE DE CONVERTIDOR DE AUDIO	0.00
STY-1924	BATERIA RECARGABLE	2,325.00
STY-1925	GENERADOR DE EFECTOS ESPECIALES 1/2 USO	35,000.00
STY-1927	AIRE ACONDICIONADO	3,342.66
STY-1928	T.V. 14"	952.17
STY-1929	COMPUTADORA	21,498.00
STY-1929	MEMORIA 1GB	2,050.00
STY-1929	TECLADO	0.00
STY-1929	MOUSE	0.00
STY-1930	SUPER DVD WRITER	2,050.00
STY-1931	SILLA GERENCIAL RESPALDO RIGIDO	781.74
STY-1932	VIDEOGRABADORA	364.35
STY-1933	VIDEOGRABADORA	364.35
STY-1935	TELEFONO CELULAR 91-27-36-40	3,929.00
STY-1937	CPU (ENSAMBLADO)	12,259.18
STY-1937	MONITOR	0.00
STY-1937	MOUSE	0.00
STY-1938	COMPUTADORA	21,498.00
STY-1938	TECLADO	0.00
STY-1938	MOUSE	0.00

Cuenta Pública 2017
Relación de Bienes Muebles que integran el Patrimonio
Al 31 de Marzo de 2017
(pesos)
Ente Público: SISTEMA TELE YUCATÁN, S.A. DE C.V.

Código	Descripción del Bien Mueble	Valor en libros
STY-1938	CONTROL	0.00
STY-1939	MOUSE	146.73
STY-1939	TECLADO	121.99
STY-1940	TELEFONO CELULAR	531.00
STY-1941	T.V. 21"	1,301.74
STY-1942	T.V. 21"	1,301.74
STY-1943	GRABADOR DE DVD	2,000.00
STY-1944	GRABADOR DE DVD	2,000.00
STY-1945	REPRODUCTOR DE DVD	631.58
STY-1946	ESCRITORIO DE ALUMINIO	647.83
STY-1947	ESCRITORIO DE ALUMINIO	647.83
STY-1948	REPRODUCTOR COMBO VHS-DVD	1,732.17
STY-1950	NO BREAK	1,129.57
STY-1951	NO BREAK	1,129.56
STY-1952	NO BREAK	1,616.11
STY-1954	NO BREAK	1,616.11
STY-1955	COPIADORA	6,826.09
STY-1956	ESCALERA MULTIPOSIC 13 ESCALONES	2,078.26
STY-1959	DECODIFICADOR DIGITAL DE SEÑALES	2,184.00
STY-1960	COPIADORA	6,826.09
STY-1961	CPU (ENSAMBLADO)	5,938.11
STY-1961	MONITOR	1,076.08
STY-1961	TECLADO	65.21
STY-1961	MOUSE OPTICO	133.08
STY-1962	COMPUTADORA	6,136.40
STY-1962	TECLADO	0.00
STY-1963	T.V.	1,041.74
STY-1964	VIDEOTELEFONO DIGITAL C/PANTALLA	2,136.00
STY-1965	VIDEOTELEFONO DIGITAL C/PANTALLA	2,136.00
STY-1966	AIRE ACOND MINISPLIT 24000 BTUS COND	0.00
STY-1967	HIBRIDO DIGITAL TELEFONICO	9,870.00
STY-1968	PLANTA DE EMERGENCIA 125KW	75,491.17

Cuenta Pública 2017
Relación de Bienes Muebles que integran el Patrimonio
Al 31 de Marzo de 2017
(pesos)
Ente Público: SISTEMA TELE YUCATÁN, S.A. DE C.V.

Código	Descripción del Bien Mueble	Valor en libros
STY-1968	REMOLQUE PLACA	11,550.00
STY-1968	PLANTA DE EMERGENCIA 125KW SDO	127,433.62
STY-1968	REMOLQUE PLACA SDO	21,450.00
STY-1969	LIBRERO DE 5 ENTREPAÑOS	1,442.61
STY-1970	T.V. 14"	1,030.43
STY-1971	AMPLIFICADOR	1,662.83
STY-1972	MEZCLADORA MONTABLE	1,025.02
STY-1973	2 BAFLES	1,152.54
STY-1974	2 BAFLES	1,152.54
STY-1975	RECEPT DE RADIO AM/FM C/RELOJ DESP	1,390.43
STY-1976	T.V. 14"	1,030.43
STY-1977	MUEBLE COMPUTO VERTICAL	598.00
STY-1978	AIRE ACOND MINISPLIT 24000 BTUS EVAP	11,780.23
STY-1981	CIRCUITO CERRADO 12" C/4 CAMARAS	1,955.65
STY-1982	BOTONERA P/VIDEO	10,200.00
STY-1983	T.V. 13"	868.70
STY-1984	DISCO DURO EXTERNO 200 GB	2,781.74
STY-1986	COMPUTADORA LAP TOP	23,950.00
STY-1987	DISCO DURO 120 GB	782.00
STY-1988	DISCO DURO 80 GB	521.74
STY-1989	AIRE ACOND MINISPLIT 12000 BTUS	5,970.00
STY-1990	TELEFONO CELULAR 99-47-30-57	58.20
STY-1991	COMPRESOR	814.92
STY-1992	MONITOR DE VIDEO	7,172.00
STY-1993	MONITOR DE VIDEO	7,172.00
STY-1994	2 TARJETAS AUDIO, 10 VIDEO, RACK	32,120.00
STY-1995	VIDEOGRABADORA P/CIRC CERRADO	433.92
STY-1996	VIDEOGRABADORA P/CIRC CERRADO	433.91
STY-1997	MICROFONO LAVALIER MINIATURA	1,933.17
STY-1998	DISCO DURO EXTERNO 250 GB	2,558.00
STY-1999	GRABADOR DE DVD	1,694.78
STY-2000	SILLA SEC GIRATORIA S/B ERGONOMICA	651.30

Cuenta Pública 2017
Relación de Bienes Muebles que integran el Patrimonio
Al 31 de Marzo de 2017
(pesos)
Ente Público: SISTEMA TELE YUCATÁN, S.A. DE C.V.

Código	Descripción del Bien Mueble	Valor en libros
STY-2001	RACK DE 3 MONITORES	24,860.00
STY-2002	RACK DE 3 MONITORES	24,860.00
STY-2003	RACK DE 3 MONITORES	24,860.00
STY-2004	SILLA SEC GIRATORIA S/B ERGONOMICA	651.30
STY-2005	SILLA SEC GIRATORIA S/B ERGONOMICA	651.30
STY-2006	SILLA SEC GIRATORIA S/B ERGONOMICA	651.30
STY-2012	COMPRESOR MORRISON PROFESIONAL	814.92
STY-2013	MICROFONO INALAMBRICO DE DIADEMA	3,174.75
STY-2013	RECEPTOR	0.00
STY-2013	TRANSMISOR	0.00
STY-2013	ADAPTADOR	0.00
STY-2014	COMPRESOR MORRISON PROFESIONAL	814.92
STY-2015	ECUALIZADOR GRAFICO	3,559.84
STY-2016	DVD WRITER	1,563.48
STY-2017	REPRODUCTOR DE DVD	620.52
STY-2018	T.V. 15"	1,686.77
STY-2019	ROUTER SWITCH 8 SALIDAS DE INTERNET	1,042.65
STY-2020	IMPRESORA LASER	1,638.39
STY-2021	TELEFONO CELULAR 47-30-45	799.13
STY-2022	LIBRERO DE 3 REPISAS C/PUERTAS	1,389.25
STY-2023	DISCO DURO EXTERNO	3,695.00
STY-2024	ESTACION BASE TRANSMISORA 17 CANALES	9,072.49
STY-2024	RECEPTOR 1 CANAL SOUND MATE	0.00
STY-2024	RECEPTOR 1 CANAL SOUND MATE	0.00
STY-2024	RECEPTOR 1 CANAL SOUND MATE	0.00
STY-2025	PAR RADIOS TALKABOUT	1,093.91
STY-2026	PAR RADIOS TALKABOUT	1,093.91
STY-2027	MONITOR 9"	7,172.00
STY-2030	SILLA SECRETARIAL GIRATORIA C/BRAZOS	607.82
STY-2032	ANAQUEL DE 4 ENTREPAÑOS	894.40
STY-2033	ANAQUEL DE 4 ENTREPAÑOS	894.40
STY-2034	ANAQUEL DE 4 ENTREPAÑOS	894.40

Cuenta Pública 2017
Relación de Bienes Muebles que integran el Patrimonio
Al 31 de Marzo de 2017
(pesos)
Ente Público: SISTEMA TELE YUCATÁN, S.A. DE C.V.

Código	Descripción del Bien Mueble	Valor en libros
STY-2035	ANAQUEL DE 4 ENTREPAÑOS	894.40
STY-2036	MEZCLADORA DE AUDIO 24 CANALES	5,455.08
STY-2037	COMPUTADORA	7,450.71
STY-2037	MONITOR PANTALLA PLANA	0.00
STY-2037	TECLADO	0.00
STY-2037	MOUSE	0.00
STY-2037	BOCINAS	0.00
STY-2038	COMPUTADORA	7,450.71
STY-2038	MONITOR PANTALLA PLANA	0.00
STY-2038	TECLADO	0.00
STY-2038	MOUSE	0.00
STY-2038	BOCINAS	0.00
STY-2039	TELEFONO CELULAR 91-276492	1,799.00
STY-2040	SILLON EJECUTIVO GIRATORIO C/B	1,173.04
STY-2041	SPLITTER PASIVO	1,719.90
STY-2042	SPLITTER PASIVO	1,719.90
STY-2043	FUENTE DE PODER	4,557.75
STY-2044	ESTACION PORTATIL 1 CANAL	3,063.58
STY-2045	ESTACION PORTATIL 1 CANAL	3,063.58
STY-2046	ESTACION PORTATIL 1 CANAL	3,063.58
STY-2047	ESTACION PORTATIL 1 CANAL	3,063.58
STY-2048	ESTACION PORTATIL 1 CANAL	3,063.58
STY-2049	ESTACION PORTATIL 1 CANAL	3,063.60
STY-2050	DIADEMA C/AUDIFONO Y MICROFONO	1,891.89
STY-2051	DIADEMA C/AUDIFONO Y MICROFONO	1,891.89
STY-2052	DIADEMA C/AUDIFONO Y MICROFONO	1,891.89
STY-2053	DIADEMA C/AUDIFONO Y MICROFONO	1,891.89
STY-2054	DIADEMA C/AUDIFONO Y MICROFONO	1,891.89
STY-2055	DIADEMA C/AUDIFONO Y MICROFONO	1,891.89
STY-2056	CAMARA FILMADORA HANDYCAM	4,695.00
STY-2057	COMPUTADORA LAP TOP	15,482.00
STY-2057	PROGRAMA WINDOWS XP PROFESIONAL	0.00

Cuenta Pública 2017
Relación de Bienes Muebles que integran el Patrimonio
Al 31 de Marzo de 2017
(pesos)
Ente Público: SISTEMA TELE YUCATÁN, S.A. DE C.V.

Código	Descripción del Bien Mueble	Valor en libros
STY-2059	REPRODUCTOR DE DISCOS COMPACTOS	968.22
STY-2060	REPRODUCTOR DE DISCOS COMPACTOS	968.22
STY-2061	COMPUTADORA	4,867.00
STY-2061	MONITOR	1,951.26
STY-2061	TECLADO	0.00
STY-2061	MOUSE	0.00
STY-2061	BOCINAS	0.00
STY-2062	TELEFONO CELULAR 47-30-45	1,067.13
STY-2063	DISCO DURO EXTERNO	3,999.13
STY-2064	DISCO DURO EXTERNO 250 GB	1,748.81
STY-2065	ESCRITORIO	564.35
STY-2066	COMPUTADORA	20,200.00
STY-2066	MOUSE	0.00
STY-2067	AIRE ACONDICIONADO	5,405.00
STY-2068	IMPRESORA LASER COLOR	3,690.50
STY-2069	TECLADO	0.00
STY-2069	MOUSE	0.00
STY-2070	MONITOR	2,090.46
STY-2071	MICROFONO DINAMICO	1,243.82
STY-2072	MICROFONO DINAMICO	1,243.82
STY-2073	MICROFONO DINAMICO	1,243.82
STY-2074	MICROFONO DINAMICO	1,243.82
STY-2075	REPRODUCTOR VIDEODISC DIGIT (COMBO)	1,564.35
STY-2076	REPRODUCTOR VIDEODISC DIGIT (COMBO)	1,564.35
STY-2078	ESCALERA DE TIJERA 5 PELDAÑOS	696.73
STY-2079	MESA DE JUNTAS OVALADA	2,882.61
STY-2080	ARCHIVERO DE 4 GAVETAS	1,821.74
STY-2081	UNIDAD INALAMBRICA DE PUNT ACCESO A RED	740.52
STY-2082	AIRE ACONDICIONADO IND DIV DE EXPANSION	24,312.00
STY-2083	MICROFONO BOOM DE CAPSULA	4,400.00
STY-2084	IMPRESORA LASER COLOR	3,886.49
STY-2085	ARCHIVERO DE 4 GAVETAS	1,912.17

Cuenta Pública 2017
Relación de Bienes Muebles que integran el Patrimonio
Al 31 de Marzo de 2017
(pesos)
Ente Público: SISTEMA TELE YUCATÁN, S.A. DE C.V.

Código	Descripción del Bien Mueble	Valor en libros
STY-2086	AIRE ACONDICIONADO 24000 BTUS	4,930.28
STY-2087	SILLON EJECUTIVO	900.00
STY-2097	KIT MICROFONO INALAMBRICO	5,955.00
STY-2098	ANAQUEL DE 8 ENTREPAÑOS	610.13
STY-2099	ANAQUEL DE 8 ENTREPAÑOS	610.13
STY-2100	ANAQUEL DE 8 ENTREPAÑOS	610.14
STY-2101	CAMARA	49,700.00
STY-2101	BATERIA RECARGABLE	0.00
STY-2102	CAMARA	49,700.00
STY-2103	DVD	546.96
STY-2104	DVD	546.96
STY-2105	JUEGO DE BAFLES	2,449.48
STY-2106	PANTALLA DE PLASMA 42"	19,999.00
STY-2107	PANTALLA DE PLASMA 42"	19,999.00
STY-2108	PANTALLA DE PLASMA 42"	17,604.00
STY-2109	CPU (ENSAMBLADO)	6,296.52
STY-2109	MONITOR	0.00
STY-2109	TECLADO	0.00
STY-2109	MOUSE	0.00
STY-2109	BOCINAS	0.00
STY-2109	REGULADOR	0.00
STY-2110	CPU (ENSAMBLADO)	6,296.52
STY-2110	MONITOR	0.00
STY-2110	TECLADO	0.00
STY-2110	MOUSE	0.00
STY-2110	BOCINAS	0.00
STY-2110	REGULADOR	0.00
STY-2111	CPU (ENSAMBLADO)	6,296.52
STY-2111	MONITOR	0.00
STY-2111	TECLADO	0.00
STY-2111	MOUSE	0.00
STY-2111	BOCINAS	0.00

Cuenta Pública 2017
Relación de Bienes Muebles que integran el Patrimonio
Al 31 de Marzo de 2017
(pesos)
Ente Público: SISTEMA TELE YUCATÁN, S.A. DE C.V.

Código	Descripción del Bien Mueble	Valor en libros
STY-2112	CPU (ENSAMBLADO)	7,612.65
STY-2112	MONITOR	0.00
STY-2112	MOUSE	0.00
STY-2112	BOCINAS	0.00
STY-2112	REGULADOR	0.00
STY-2113	IMPRESORA	2,325.00
STY-2114	SOPORTE DE PLASMA	1,700.00
STY-2115	SOPORTE DE PLASMA	1,700.00
STY-2116	GENERADOR D/CARACT 2 CANALES COMPIX	120,164.63
STY-2116	MONITOR	0.00
STY-2116	TECLADO	0.00
STY-2116	MOUSE	0.00
STY-2117	MICROFONO DE MANO C/TRANSM-INTEGRADO	4,048.47
STY-2117	RECEPTOR	3,919.13
STY-2118	MICROFONO DE MANO C/TRANSM-INTEGRADO	4,048.47
STY-2118	RECEPTOR	3,919.13
STY-2119	MICROFONO DE MANO C/TRANSM-INTEGRADO	4,048.47
STY-2119	RECEPTOR	3,919.13
STY-2120	MICROFONO DE MANO C/TRANSM-INTEGRADO	4,048.47
STY-2120	RECEPTOR	3,919.13
STY-2121	MICROFONO DE MANO C/TRANSM-INTEGRADO	4,048.47
STY-2121	RECEPTOR	3,919.13
STY-2122	MICROFONO SOLAPA LAVALIER	1,293.04
STY-2122	TRANSMISOR BODI PACK	2,011.30
STY-2123	MICROFONO SOLAPA LAVALIER	1,293.04
STY-2123	TRANSMISOR BODI PACK	2,011.30
STY-2124	MICROFONO SOLAPA LAVALIER	1,293.04
STY-2124	TRANSMISOR BODI PACK	2,011.30
STY-2125	MICROFONO SOLAPA LAVALIER	1,293.04
STY-2125	TRANSMISOR BODI PACK	2,011.30
STY-2126	MICROFONO SOLAPA LAVALIER	1,293.04
STY-2126	TRANSMISOR BODI PACK	2,011.30

Cuenta Pública 2017
Relación de Bienes Muebles que integran el Patrimonio
Al 31 de Marzo de 2017
(pesos)
Ente Público: SISTEMA TELE YUCATÁN, S.A. DE C.V.

Código	Descripción del Bien Mueble	Valor en libros
STY-2127	MICROFONO DE DIADEMA	2,704.06
STY-2128	MICROFONO DE DIADEMA	2,704.06
STY-2129	MICROFONO DE DIADEMA	2,704.05
STY-2130	SISTEMA PORTATIL DE MICROONDAS-RECEPTOR	296,240.00
STY-2130	SISTEMA PORTATIL DE MICROONDAS-EMISOR	0.00
STY-2130	SISTEMA PORTATIL DE MICROONDAS-CILINDRO	0.00
STY-2130	SISTEMA PORTATIL DE MICROONDAS-TRIPLE	0.00
STY-2130	SISTEMA PORTATIL DE MICROONDAS-PLATO	0.00
STY-2130	SISTEMA PORTATIL DE MICROONDAS-CILINDRO	0.00
STY-2130	SISTEMA PORTATIL DE MICROONDAS-TRIPLE	0.00
STY-2130	SISTEMA PORTATIL DE MICROONDAS-PLATO	0.00
STY-2131	AIRE ACOND MINISPLIT 24000 BTUS	10,405.78
STY-2132	IMPRESORA LASER	1,760.00
STY-2133	TELEFONO CELULAR 91-634010	293.01
STY-2134	TELEFONO CELULAR 91-475112	1,061.86
STY-2135	TELEFONO CELULAR	896.88
STY-2136	SILLA DE VISITA S/BRAZOS	334.78
STY-2137	SILLA DE VISITA S/BRAZOS	334.78
STY-2138	SILLA DE VISITA S/BRAZOS	334.78
STY-2139	SILLA DE VISITA S/BRAZOS	334.78
STY-2140	SILLA DE VISITA S/BRAZOS	334.78
STY-2141	SILLA DE VISITA S/BRAZOS	334.78
STY-2142	SILLA DE VISITA S/BRAZOS	334.78
STY-2143	SILLA DE VISITA S/BRAZOS	334.78
STY-2144	SILLA DE VISITA S/BRAZOS	334.78
STY-2145	SILLA DE VISITA S/BRAZOS	334.78
STY-2146	SILLA DE VISITA S/BRAZOS	334.78
STY-2147	SILLA DE VISITA S/BRAZOS	334.78
STY-2148	SILLA SEC GIRATORIA S/B NEGRA	769.57
STY-2149	SILLA SEC GIRATORIA S/B NEGRA	769.57
STY-2150	RADIO CELULAR 9992-95-05-80 *15	100.00
STY-2150	RADIO CELULAR 9992-95-05-80 *15	0.01

Cuenta Pública 2017
Relación de Bienes Muebles que integran el Patrimonio
Al 31 de Marzo de 2017
(pesos)
Ente Público: SISTEMA TELE YUCATÁN, S.A. DE C.V.

Código	Descripción del Bien Mueble	Valor en libros
STY-2150	RADIO CELULAR	258.63
STY-2150	RADIO CELULAR 9992-95-05-80 *15	0.01
STY-2151	RADIO CELULAR 9992-95-05-71 *8	0.00
STY-2151	RADIO CELULAR 9993-05-29-17 *1	0.00
STY-2151	RADIO CELULAR 9993-05-29-17 *1	0.01
STY-2151	RADIO CELULAR	258.63
STY-2151	RADIO CELULAR 9993-05-29-17 *1	0.01
STY-2152	RADIO CELULAR 9992-95-05-81 *16	0.01
STY-2152	RADIO CELULAR 9992-95-05-81 *16	0.01
STY-2152	RADIO CELULAR	258.63
STY-2152	RADIO CELULAR 9992-95-05-81 *16	0.01
STY-2153	RADIO CELULAR 9992-95-05-67 *3	100.00
STY-2153	RADIO CELULAR 9992-95-05-67 *3	0.01
STY-2153	RADIO CELULAR 9992-95-05-67 *3	0.01
STY-2154	RADIO CELULAR 9992-95-05-74 *10	100.00
STY-2154	RADIO CELULAR 9992-95-05-74 *10	0.01
STY-2154	RADIO CELULAR	258.63
STY-2154	RADIO CELULAR 9992-95-05-74 *10	0.01
STY-2155	RADIO CELULAR 9992-95-05-69 *4	100.00
STY-2155	RADIO CELULAR 9992-95-05-69 *4	0.01
STY-2155	RADIO CELULAR	258.63
STY-2155	RADIO CELULAR 9992-95-05-69 *4	0.01
STY-2156	RADIO CELULAR 9992-95-05-79 *14	100.00
STY-2156	RADIO CELULAR 9992-95-05-79 *14	0.01
STY-2156	RADIO CELULAR	258.63
STY-2156	RADIO CELULAR 9992-95-05-79 *14	0.01
STY-2157	RADIO CELULAR 9992-95-05-73 *9	100.00
STY-2157	RADIO CELULAR 9992-95-05-73 *9	0.01
STY-2157	RADIO CELULAR	0.01
STY-2157	RADIO CELULAR 9992-95-05-73 *9	0.01
STY-2158	RADIO CELULAR 9992-95-05-72 *7	100.00
STY-2158	RADIO CELULAR 9992-95-05-72 *7	0.01

Cuenta Pública 2017
Relación de Bienes Muebles que integran el Patrimonio
Al 31 de Marzo de 2017
(pesos)
Ente Público: SISTEMA TELE YUCATÁN, S.A. DE C.V.

Código	Descripción del Bien Mueble	Valor en libros
STY-2158	RADIO CELULAR	258.63
STY-2158	RADIO CELULAR 9992-95-05-72 *7	0.01
STY-2159	RADIO CELULAR 9992-95-05-70 *6	100.00
STY-2159	RADIO CELULAR 9992-95-05-70 *6	0.01
STY-2159	RADIO CELULAR	258.63
STY-2159	RADIO CELULAR 9992-95-05-70 *6	0.01
STY-2160	RADIO CELULAR 9992-95-05-77 *13	100.00
STY-2160	RADIO CELULAR 9992-95-05-77 *13	0.01
STY-2160	RADIO CELULAR	258.63
STY-2160	RADIO CELULAR 9992-95-05-77 *13	0.01
STY-2161	RADIO CELULAR 9992-95-05-76 *11	100.00
STY-2161	RADIO CELULAR 9992-95-05-76 *11	0.01
STY-2161	RADIO CELULAR	258.63
STY-2161	RADIO CELULAR 9992-95-05-76 *11	0.01
STY-2162	RADIO CELULAR 9992-95-05-78 *12	100.00
STY-2162	RADIO CELULAR 9992-95-05-68 *5	0.01
STY-2162	RADIO CELULAR	258.63
STY-2162	RADIO CELULAR 9992-95-05-68 *5	0.01
STY-2163	RADIO CELULAR 9992-95-05-78 *12	0.01
STY-2163	RADIO CELULAR 9992-95-05-68 *5	100.00
STY-2163	RADIO CELULAR	258.63
STY-2163	RADIO CELULAR 9992-95-05-78 *12	0.01
STY-2164	EDITORIA-TARJETA DE EDICION	46,890.49
STY-2164	EDITORIA-CPU	0.00
STY-2164	EDITORIA-MONITOR	0.00
STY-2164	EDITORIA-TECLADO	0.00
STY-2164	EDITORIA-MOUSE	0.00
STY-2165	EDITORIA-TARJETA DE EDICION	46,890.49
STY-2165	EDITORIA-CPU	0.00
STY-2165	EDITORIA-MONITOR	0.00
STY-2165	EDITORIA-TECLADO	0.00
STY-2165	EDITORIA-MOUSE	0.00

Cuenta Pública 2017
Relación de Bienes Muebles que integran el Patrimonio
Al 31 de Marzo de 2017
(pesos)
Ente Público: SISTEMA TELE YUCATÁN, S.A. DE C.V.

Código	Descripción del Bien Mueble	Valor en libros
STY-2166	TELEFONO CELULAR	666.46
STY-2168	AIRE ACOND MINISPLIT 12000 BTUS	3,990.57
STY-2169	AIRE ACOND MINISPLIT 12000 BTUS	3,990.56
STY-2170	AIRE ACOND MINISPLIT 24000 BTUS	6,503.60
STY-2171	SERVIDOR HP P/SITIO WEB (TARJ CAPTURADORA) CPU	86,035.00
STY-2171	TECLADO - SERVIDOR	0.00
STY-2171	MOUSSE - SERVIDOR	0.00
STY-2172	ADAPTADOR P/CAMARA	2,798.00
STY-2172	TRIPIE	9,700.00
STY-2173	ADAPTADOR P/CAMARA	2,798.00
STY-2173	TRIPIE	9,700.00
STY-2174	ADAPTADOR P/CAMARA	2,798.00
STY-2174	TRIPIE	9,700.00
STY-2175	AIRE ACONDIC VENTANA 24000BTU	4,851.30
STY-2176	MUEBLE DE MADERA 3MTS	5,400.00
STY-2177	MONITOR PANTALLA PLANA	0.00
STY-2177	MOUSE	0.00
STY-2177	BOCINAS	0.00
STY-2177	REGULADOR	0.00
STY-2178	CPU	5,043.47
STY-2178	MONITOR PANTALLA PLANA	0.00
STY-2178	TECLADO	0.00
STY-2178	MOUSE	0.00
STY-2178	BOCINAS	0.00
STY-2178	REGULADOR	0.00
STY-2179	CONSOLA DE AUDIO 24 CANALES	47,823.00
STY-2180	CPU	8,229.31
STY-2180	MONITOR PANTALLA PLANA	1,907.40
STY-2180	TECLADO	174.90
STY-2180	MOUSE	0.00
STY-2180	BOCINAS	0.00
STY-2181	ATOS DE LUJO	86,695.65

Cuenta Pública 2017
Relación de Bienes Muebles que integran el Patrimonio
Al 31 de Marzo de 2017
(pesos)
Ente Público: SISTEMA TELE YUCATÁN, S.A. DE C.V.

Código	Descripción del Bien Mueble	Valor en libros
STY-2182	ATOS DE LUJO	86,000.00
STY-2183	ATOS DE LUJO	86,000.00
STY-2184	SWITCHER DE TRANSM AUDIO-VIDEO (MIXER)	203,643.00
STY-2185	NO BREAK (UPS)	16,378.56
STY-2186	CAMARA FILMADORA HANDYCAM	3,250.00
STY-2187	CAMARA FILMADORA HANDYCAM	3,250.00
STY-2191	NO BREAK	1,155.44
STY-2193	CPU	7,547.05
STY-2193	MONITOR PANTALLA PLANA	0.00
STY-2193	TECLADO	0.00
STY-2193	MOUSE	0.00
STY-2193	BOCINAS	0.00
STY-2194	COMPUTADORA 20"	16,112.17
STY-2194	TECLADO	0.00
STY-2194	MOUSE	0.00
STY-2194	CONTROL REMOTO	0.00
STY-2195	COMPUTADORA 20"	16,112.17
STY-2195	TECLADO	0.00
STY-2195	MOUSE	0.00
STY-2195	CONTROL REMOTO	0.00
STY-2196	SERVIDOR HP P/SITIO WEB CPU	0.00
STY-2196	TECLADO - SERVIDOR	0.00
STY-2197	CAMARA FILMADORA HANDYCAM	3,250.00
STY-2198	CAMARA FILMADORA HANDYCAM	3,250.00
STY-2199	SISTEMA P/MULTIPLERAR PANTALLAS (MODULO 1)	86,515.00
STY-2199	SISTEMA P/MULTIPLERAR PANTALLAS (MODULO 2)	0.00
STY-2199	SISTEMA P/MULTIPLERAR PANTALLAS (MODULO 3)	0.00
STY-2200	AIRE ACOND MINISPLIT 60000 BTUS EVAP	23,837.28
STY-2200	AIRE ACOND MINISPLIT 60000 BTUS COND	0.00
STY-2201	AIRE ACOND MINISPLIT 60000 BTUS EVAP	23,837.28
STY-2201	AIRE ACOND MINISPLIT 60000 BTUS COND	0.00
STY-2202	ESTRUCTURA P/LUMINARIA (TRAMOYA)	112,412.47

Cuenta Pública 2017
Relación de Bienes Muebles que integran el Patrimonio
Al 31 de Marzo de 2017
(pesos)
Ente Público: SISTEMA TELE YUCATÁN, S.A. DE C.V.

Código	Descripción del Bien Mueble	Valor en libros
STY-2203	84 CONCHAS-BUTACAS	67,032.00
STY-2204	AIRE ACONDICIONADO	22,140.80
STY-2205	AIRE ACONDICIONADO	22,140.80
STY-2206	AIRE ACONDICIONADO	22,140.80
STY-2207	AIRE ACONDICIONADO	22,140.80
STY-2208	ANAQUEL	770.00
STY-2209	ANAQUEL	770.00
STY-2211	SILLA EJECUTIVA C/B	847.82
STY-2214	IMPRESORA	450.00
STY-2215	DISCO DURO DE 1 TB	2,390.00
STY-2216	IMPRESORA	450.00
STY-2217	IMPRESORA	450.00
STY-2218	COMPUTADORA	9,642.69
STY-2218	MONITOR PANTALLA PLANA	0.00
STY-2218	MOUSE	0.00
STY-2218	BOCINAS	0.00
STY-2219	CAMARA	1,859.00
STY-2220	COMPUTADORA LAP TOP	6,307.00
STY-2221	PANTALLA LCD 26"	3,798.63
STY-2222	CPU	6,170.43
STY-2222	MONITOR PANTALLA PLANA	0.00
STY-2222	TECLADO	0.00
STY-2222	MOUSE	0.00
STY-2222	BOCINAS	0.00
STY-2222	REGULADOR	0.00
STY-2223	MONITOR PANTALLA PLANA	1,520.87
STY-2224	NO BREAK (UPS)	1,805.00
STY-2225	TELEFONO CELULAR	2,677.97
STY-2226	LAMPARA DE NEON	22,181.25
STY-2227	SILLA EJECUTIVA RESPALDO EN MALLA	1,650.50
STY-2228	SILLA EJECUTIVA RESPALDO EN MALLA	1,650.50
STY-2229	SILLA EJECUTIVA RESPALDO EN MALLA	1,650.50

Cuenta Pública 2017
Relación de Bienes Muebles que integran el Patrimonio
Al 31 de Marzo de 2017
(pesos)
Ente Público: SISTEMA TELE YUCATÁN, S.A. DE C.V.

Código	Descripción del Bien Mueble	Valor en libros
STY-2230	MICROFONO LAVALIER ALAMBRICO	1,720.00
STY-2231	MICROFONO LAVALIER ALAMBRICO	1,720.00
STY-2232	MICROFONO LAVALIER ALAMBRICO	1,720.00
STY-2233	MICROFONO LAVALIER ALAMBRICO	1,720.00
STY-2234	MICROFONO LAVALIER ALAMBRICO	1,720.00
STY-2235	MICROFONO LAVALIER ALAMBRICO	1,720.00
STY-2236	MICROFONO LAVALIER ALAMBRICO	1,720.00
STY-2237	MICROFONO LAVALIER ALAMBRICO	1,720.00
STY-2238	COMPUTADORA	18,393.75
STY-2238	TECLADO	0.00
STY-2238	MOUSE	0.00
STY-2239	JUEGO DE BAFLES	5,217.39
STY-2240	CAMARA	176,450.43
STY-2240	VIEW FINDER	0.00
STY-2240	MICROFONO AMBIENTAL	0.00
STY-2240	CHANCLA	0.00
STY-2240	ADAPTADOR DE CAMARA	20,678.00
STY-2241	CAMARA	176,256.00
STY-2241	VIEW FINDER	0.00
STY-2241	MICROFONO AMBIENTAL	0.00
STY-2241	CHANCLA	0.00
STY-2241	ADAPTADOR DE CAMARA	20,655.00
STY-2242	CAMARA	175,104.00
STY-2242	VIEW FINDER	0.00
STY-2242	MICROFONO AMBIENTAL	0.00
STY-2242	CHANCLA	0.00
STY-2242	ADAPTADOR DE CAMARA	20,520.00
STY-2243	TRIPIE (CABEZAL,PIE,ESTRELLA,MANERAL,MALETA)	20,655.00
STY-2244	TRIPIE (CABEZAL,PIE,ESTRELLA,MANERAL,MALETA)	20,678.00
STY-2245	CCU	35,802.00
STY-2246	ESCALERA DE TIJERA 9 PELDAÑOS	1,434.80
STY-2247	TRIPIE (CABEZAL,PIE,ESTRELLA,MANERAL,MALETA)	20,520.00
STY-2248	2 TELEFONOS INALAMBRICOS	1,121.74
STY-2248	3 EXTENSIONES DE TELEFONOS INALAMBRICOS	1,110.00
STY-2249	TELEFONO CELULAR	0.01
STY-2250	DISCO DURO	8,633.79
STY-2251	PROG MICROSOFT OFFICE BASIC/07	2,471.26
STY-2251	SERVIDOR C/6 TERMINALES	37,565.45

Cuenta Pública 2017
Relación de Bienes Muebles que integran el Patrimonio
Al 31 de Marzo de 2017
(pesos)
Ente Público: SISTEMA TELE YUCATÁN, S.A. DE C.V.

Código	Descripción del Bien Mueble	Valor en libros
STY-2251	CPU SERVIDOR	0.00
STY-2251	MONITOR SERVIDOR	0.00
STY-2251	TECLADO SERVIDOR	0.00
STY-2251	MONITOR SERVIDOR T1	0.00
STY-2251	TECLADO SERVIDOR T1	0.00
STY-2251	MOUSE SERVIDOR T1	0.00
STY-2251	TERMINAL SERVIDOR T1	0.00
STY-2251	MONITOR SERVIDOR T2	0.00
STY-2251	TECLADO SERVIDOR T2	0.00
STY-2251	MOUSE SERVIDOR T2	0.00
STY-2251	TERMINAL SERVIDOR T2	0.00
STY-2251	MONITOR SERVIDOR T3	0.00
STY-2251	TECLADO SERVIDOR T3	0.00
STY-2251	MOUSE SERVIDOR T3	0.00
STY-2251	TERMINAL SERVIDOR T3	0.00
STY-2251	MONITOR SERVIDOR T4	0.00
STY-2251	TECLADO SERVIDOR T4	0.00
STY-2251	MOUSE SERVIDOR T4	0.00
STY-2251	TERMINAL SERVIDOR T4	0.00
STY-2251	MONITOR SERVIDOR T5	0.00
STY-2251	TECLADO SERVIDOR T5	0.00
STY-2251	MOUSE SERVIDOR T5	0.00
STY-2251	TERMINAL SERVIDOR T5	0.00
STY-2251	MONITOR SERVIDOR T6	0.00
STY-2251	TECLADO SERVIDOR T6	0.00
STY-2251	MOUSE SERVIDOR T6	0.00
STY-2251	TERMINAL SERVIDOR T6	0.00
STY-2252	TELEFONO CELULAR	1,768.88
STY-2253	LAMPARA DE NEON	22,181.25
STY-2254	IMPRESORA MULTIFUNCIONAL	1,537.64
STY-2255	PROGRAMA DE ILUMINACION SONLITE	13,323.01
STY-2256	AMPLIFICADOR DE 6 CANALES	16,572.15
STY-2257	AMPLIFICADOR DE 6 CANALES	16,572.15
STY-2258	LAMPARA DE NEON	22,181.25
STY-2259	LAMPARA DE NEON	22,181.25
STY-2260	GENERADOR DE CARACTERES DE 2 CANALES (PTES INTERNAS)	15,130.44
STY-2261	MAQUINA DE ESCRIBIR ELECTRICA	1,699.00
STY-2262	NO BREAK	1,996.23
STY-2263	NO BREAK	2,533.64
STY-2264	GRABADOR DE DVD	1,699.00

Cuenta Pública 2017
Relación de Bienes Muebles que integran el Patrimonio
Al 31 de Marzo de 2017
(pesos)
Ente Público: SISTEMA TELE YUCATÁN, S.A. DE C.V.

Código	Descripción del Bien Mueble	Valor en libros
STY-2265	GRABADOR DE DVD	1,699.00
STY-2266	GRABADOR DE DVD	1,699.00
STY-2267	MONITOR LCD	1,645.99
STY-2268	NO BREAK	5,290.45
STY-2269	JGO COMEDOR C/CRISTAL Y 4 SILLAS	8,000.00
STY-2270	SILLON ROJO, METAL FIJO C/B	2,086.08
STY-2271	SILLON ROJO, METAL FIJO C/B	2,086.09
STY-2272	IMPRESORA MULTIFUNCIONAL	1,177.87
STY-2274	LED'S	3,285.33
STY-2275	LED'S	3,285.33
STY-2276	LED'S	2,900.00
STY-2277	LUZ INTIMIDATOR C/FIGURAS	2,500.00
STY-2278	LUZ INTIMIDATOR C/FIGURAS	2,500.00
STY-2279	LUZ LASER PROF VERDE	3,936.52
STY-2280	TALADRO INALAMBRICO	1,550.00
STY-2281	AIRE ACOND MINISPLIT 60000 BTUS	23,895.00
STY-2282	AIRE ACOND MINISPLIT 60000 BTUS	23,895.00
STY-2283	GRABADORA MINI DV	8,000.00
STY-2284	GRABADORA MINI DV	8,000.00
STY-2285	TELEPRONTER	33,122.70
STY-2286	TELEPRONTER	33,122.70
STY-2287	COMPUTADORA LAPTOP-TELEPRONTER	7,303.48
STY-2287	PROGR MICROSOFT OFFICE HOME AND STUDENT 2007 (USB)	1,042.61
STY-2288	AIRE ACOND MINISPLIT 12000 BTUS	7,500.00
STY-2289	RADIO CELULAR 9993-05-22-62 *20	3,200.00
STY-2289	RADIO CELULAR 9993-05-22-62 *20	1,400.00
STY-2289	RADIO CELULAR	0.01
STY-2289	RADIO CELULAR 9993-05-22-62 *20	0.01
STY-2290	RADIO CELULAR 9992-95-05-71 *8	3,200.00
STY-2290	RADIO CELULAR 9992-95-05-71 *8	1,400.00
STY-2290	RADIO CELULAR	0.01
STY-2290	RADIO CELULAR 9992-95-05-71 *8	0.01
STY-2291	RADIO CELULAR 9993-05-25-00 *2	347.03
STY-2291	RADIO CELULAR 9993-05-25-00 *2	0.01
STY-2291	RADIO CELULAR	258.63
STY-2291	RADIO CELULAR 9993-05-25-00 *2	0.01
STY-2292	LED'S	2,900.00
STY-2293	COMPUTADORA 21'	17,381.74
STY-2293	TECLADO	0.00
STY-2293	MOUSE	0.00

Cuenta Pública 2017
Relación de Bienes Muebles que integran el Patrimonio
Al 31 de Marzo de 2017
(pesos)
Ente Público: SISTEMA TELE YUCATÁN, S.A. DE C.V.

Código	Descripción del Bien Mueble	Valor en libros
STY-2294	RADIO CELULAR 9993-05-26-23 *17	0.00
STY-2294	RADIO CELULAR 9993-05-26-23 *17	0.01
STY-2294	RADIO CELULAR	258.63
STY-2294	RADIO CELULAR 9993-05-22-45 *19	0.01
STY-2295	RADIO CELULAR 9993-05-22-03 *18	0.00
STY-2295	RADIO CELULAR 9993-05-22-03 *18	0.01
STY-2295	RADIO CELULAR	258.63
STY-2295	RADIO CELULAR 9993-05-22-03 *18	0.01
STY-2296	RADIO CELULAR 9993-05-22-45 *19	0.00
STY-2296	RADIO CELULAR 9993-05-22-45 *19	0.01
STY-2296	RADIO CELULAR	258.63
STY-2296	RADIO CELULAR 9993-05-26-23 *17	0.01
STY-2297	JUEGO DE SALA 2 PIEZAS	4,339.25
STY-2298	MESITA LATERAL (TABURETE)	1,059.18
STY-2299	DISCO DURO	1,914.00
STY-2302	IMPRESORA LASER	2,780.00
STY-2303	CPU (ENSAMBLADO)	3,344.83
STY-2303	MONITOR PANTALLA PLANA	1,493.85
STY-2303	TECLADO	254.15
STY-2303	MOUSE OPTICO	0.00
STY-2303	BOCINAS	0.00
STY-2304	SILLA GIRATORIA C/BRAZOS NEGRO	2,437.98
STY-2305	SILLA GIRATORIA C/BRAZOS NEGRO	2,437.98
STY-2306	SILLA GIRATORIA C/BRAZOS NEGRO	2,437.98
STY-2307	CAMARA HDV	104,890.50
STY-2307	LINK DE COMUNICACIÓN	0.00
STY-2307	GRABADOR DE MEMORIA	0.00
STY-2307	MICROFONO	0.00
STY-2307	BATERIA RECARGABLE (GENERICA)	0.00
STY-2307	TARJETA DE MEMORIA PROFESIONAL	0.00
STY-2307	TARJETA FLASH 16GB	1,930.50
STY-2307	BATERIA RECARGABLE	2,252.25
STY-2307	MALETA SEMIRIGIDA	2,767.05
STY-2308	CAMARA HDV	104,890.50
STY-2308	LINK DE COMUNICACIÓN	0.00
STY-2308	GRABADOR DE MEMORIA	0.00
STY-2308	MICROFONO	0.00
STY-2308	BATERIA RECARGABLE (GENERICA)	0.00
STY-2308	TARJETA DE MEMORIA PROFESIONAL	0.00
STY-2308	TARJETA FLASH 16GB	1,930.50

Cuenta Pública 2017
Relación de Bienes Muebles que integran el Patrimonio
Al 31 de Marzo de 2017
(pesos)
Ente Público: SISTEMA TELE YUCATÁN, S.A. DE C.V.

Código	Descripción del Bien Mueble	Valor en libros
STY-2308	BATERIA RECARGABLE	2,252.25
STY-2308	MALETA SEMIRIGIDA	2,767.05
STY-2309	AIRE ACOND MINISPLIT 12000 BTUS	5,655.17
STY-2310	TELEVISOR PANTALLA LCD 19"	3,275.86
STY-2311	TELEVISOR PANTALLA LCD 19"	3,275.86
STY-2312	IMPRESORA	3,226.00
STY-2313	CAMARA FILMADORA HANDYCAM	2,582.00
STY-2314	CAMARA FILMADORA HANDYCAM	2,582.00
STY-2315	MESA COLOR TABACO C/2 TABURETES-PUFF	2,008.62
STY-2316	MICROFONO PROFESIONAL	868.10
STY-2317	MICROFONO PROFESIONAL	868.10
STY-2318	MICROFONO PROFESIONAL	868.11
STY-2319	CAMARA FILMADORA HANDYCAM	2,582.00
STY-2320	MEZCLADORA	9,372.87
STY-2321	MICROFONO DINAMICO	1,430.00
STY-2322	MICROFONO DINAMICO	1,430.00
STY-2323	MICROFONO DINAMICO	1,430.00
STY-2324	MICROFONO DINAMICO	1,430.00
STY-2325	MICROFONO DINAMICO	1,430.00
STY-2326	MICROFONO DINAMICO	1,430.00
STY-2327	AIRE ACONDICIONADO 36000 BTUS	22,095.00
STY-2328	AIRE ACONDICIONADO 36000 BTUS	22,095.00
STY-2329	SILLA SECRET GIRAT S/B AZUL	775.00
STY-2331	SILLA SECRET GIRAT S/B AZUL	775.00
STY-2332	SILLA SECRET GIRAT S/B AZUL	775.00
STY-2333	MONITOR LCD 18.5"	1,472.90
STY2334	BAFLE	5,461.86
STY2335	BAFLE	5,461.86
STY2336	TELEVISOR PANTALLA LCD 32"	7,154.33
STY2336	SOPORTE METALICO P/TELEVISOR	1,378.45
STY2337	DVD C/KARAOKE	602.59
STY2338	DVD C/KARAOKE	602.59
STY2339	DVD C/KARAOKE	602.59
STY2340	DVD C/KARAOKE	602.59
STY2341	AIRE ACOND MINISPLIT 12000 BTUS COND	6,105.60
STY2341	AIRE ACOND MINISPLIT 12000 BTUS EVAP	0.00
STY2342	PANTALLA DE LCD 42"	10,343.97
STY2343	PANTALLA DE LCD 42"	10,343.97
STY2343	RACK P/PANTALLAS	1,292.25
STY2344	MESA DE TRAB-BANQUET BCA 2.43MTS	1,119.82

Cuenta Pública 2017
Relación de Bienes Muebles que integran el Patrimonio
Al 31 de Marzo de 2017
(pesos)
Ente Público: SISTEMA TELE YUCATÁN, S.A. DE C.V.

Código	Descripción del Bien Mueble	Valor en libros
STY2345	MESA DE TRAB-BANQUET BCA 2.43MTS	1,119.83
STY2346	SILLA SEMIEJEC GIRAT S/B CROMADA-MALLA	888.36
STY2347	SILLA SEMIEJEC GIRAT S/B CROMADA-MALLA	888.36
STY2348	SILLA SEMIEJEC GIRAT S/B CROMADA-MALLA	888.36
STY2349	SILLA SEMIEJEC GIRAT S/B CROMADA-MALLA	888.36
STY2350	SILLA SEMIEJEC GIRAT S/B CROMADA-MALLA	888.36
STY2351	ESCRITORIO CRISTAL-PLATA 2 X .95 MTS	12,506.13
STY-2351	CREDENZA P/EQ DE COMPUTO CAFÉ	0.00
STY2352	SILLA EJEC GIRAT C/B RESPALDO MALLA	849.14
STY2353	ARCHIVERO MOVIL CHOCOLATE	1,202.61
STY2354	ESCRITORIO DELTA 120.5X120.5CMS CHOCOLATE	2,573.33
STY2355	ESCRITORIO C/PATAS ALUMINIO CAFÉ	2,585.34
STY2355	ARCHIVERO + PEDESTAL + PAPELERO	1,904.31
STY2356	AIRE ACONDICIONADO MINISPLIT 18000 BTUS	9,473.60
STY-2357	CPU	44,099.00
STY-2357	TECLADO	0.00
STY-2357	MOUSE	0.00
STY2358	CAMARA PROFESIONAL DIGITAL (DONATIVO)	0.00
STY-2358	LENTE PARA CAMARA TITANIUM (DONATIVO)	0.00
STY-2358	BATERIA-PORTA BATERIA (DONATIVO)	0.00
STY-2358	MALETA P/CAMARA DSR-200 (DONATIVO)	0.00
STY2359	6 PILAS P/CAMARA DSR-200 (DONATIVO)	0.00
STY2360	SWITCHER (DONATIVO)	0.00
STY2361	CAMARA PROFESIONAL (DONATIVO)	0.00
STY-2361	FUENTE PARA CAMARA (DONATIVO)	0.00
STY-2361	ADAPTADOR DE CAMARA (CHANCLA)	0.00
STY-2361	LUZ PARA CAMARA (DONATIVO)	0.00
STY-2361	CARGADOR DE BATERIA (DONATIVO)	0.00
STY-2361	BATERIA (DONATIVO)	0.00
STY-2361	BATERIA (DONATIVO)	0.00
STY-2361	BATERIA (DONATIVO)	0.00
STY-2361	BATERIA (DONATIVO)	0.00
STY-2361	BATERIA (DONATIVO)	0.00
STY2362	GRABADORA-REPRODUCT VHS (DONATIVO)	0.00
STY2364	TELEFONO CELULAR	100.00
STY2365	HORNO DE MICROONDAS	0.00
STY2366	REFRIGERADOR	0.00
STY2367	HORNO DE MICROONDAS	0.00
STY2368	REFRIGERADOR	0.00
STY2369	MODULO HARRIS	91,197.71

Cuenta Pública 2017
Relación de Bienes Muebles que integran el Patrimonio
Al 31 de Marzo de 2017
(pesos)
Ente Público: SISTEMA TELE YUCATÁN, S.A. DE C.V.

Código	Descripción del Bien Mueble	Valor en libros
STY2370	NO BREAK	2,708.78
STY2371	NO BREAK	2,708.78
STY2372	NO BREAK	2,708.78
STY2373	NO BREAK	2,708.78
STY2374	NO BREAK	2,708.78
STY2375	NO BREAK	4,125.00
STY2376	NO BREAK	4,125.00
STY2377	NO BREAK	3,850.00
STY2378	NO BREAK	3,850.00
STY2379	MESA DE TRABAJO 2.43CM	1,119.83
STY2380	EXTINTOR DE GAS CARBONICO	1,650.00
STY2381	AIRE ACOND MINISPLIT 60000 BTUS COND	23,300.00
STY2381	AIRE ACOND MINISPLIT 60000 BTUS EVAP	0.00
STY2382	AIRE ACOND MINISPLIT 60000 BTUS COND	23,300.00
STY2382	AIRE ACOND MINISPLIT 60000 BTUS EVAP	0.00
STY2383	TELEFONO CELULAR	0.00
STY-2384	TELEFONO CELULAR	0.00
STY2385	CPU	2,429.75
STY2386	MODULO HARRIS	91,197.71
STY2387	SILLA SRIAL RESPALDO EN MALLA	456.98
STY2388	SILLA SRIAL RESPALDO EN MALLA	456.98
STY2389	SILLA SRIAL RESPALDO EN MALLA	456.99
STY2390	SILLON EJECUTIVO RESPALDO ALTO	844.91
STY2391	SILLON EJECUTIVO RESPALDO ALTO	844.91
STY2392	SILLON EJECUTIVO RESPALDO ALTO	844.92
STY2393	SILLON EJECUTIVO RESPALDO ALTO	844.92
STY2394	RACK PARA SITE	8,455.35
STY2395	DISCO DURO DE 4 TB	8,015.52
STY2396	JUEGO DE SALA 3 PIEZAS T/RUSTICO ROJO	6,500.00
STY2397	PROGRAMA FINAL CUT EXPRES 4	2,240.52
STY2398	PROGRAMA DE ILUMINACION SONLITE	6,551.72
STY2399	AIRE ACOND MINISPLIT 12500 BTUS COND	5,475.00
STY2399	AIRE ACOND MINISPLIT 12500 BTUS EVAP	0.00
STY2400	AIRE ACOND MINISPLIT 12500 BTUS COND	5,475.00
STY2400	AIRE ACOND MINISPLIT 12500 BTUS EVAP	0.00
STY2401	AIRE ACOND MINISPLIT 12500 BTUS COND	5,475.00
STY2401	AIRE ACOND MINISPLIT 12500 BTUS EVAP	0.00
STY2402	CPU	12,490.42
STY2402	MONITOR LCD 20"	1,705.55
STY2402	TECLADO	0.00

Cuenta Pública 2017
Relación de Bienes Muebles que integran el Patrimonio
Al 31 de Marzo de 2017
(pesos)
Ente Público: SISTEMA TELE YUCATÁN, S.A. DE C.V.

Código	Descripción del Bien Mueble	Valor en libros
STY2402	MOUSE	0.00
STY2402	PROGRAMA OFFICE HOME AND BUSSINES 2010	2,718.57
STY2403	CPU	12,490.42
STY2403	MONITOR LCD 20"	1,705.55
STY2403	TECLADO	0.00
STY2403	MOUSE	0.00
STY2403	PROGRAMA OFFICE HOME AND BUSSINES 2010	2,718.57
STY2404	LAMPARA PAR 64 LED	965.49
STY2405	LAMPARA PAR 64 LED	965.49
STY2406	LAMPARA PAR 64 LED	965.49
STY2407	LAMPARA PAR 64 LED	965.49
STY2408	LAMPARA PAR 64 LED	965.49
STY2409	LAMPARA PAR 64 LED	965.49
STY2410	LAMPARA PAR 64 LED	965.49
STY2411	LAMPARA PAR 64 LED	965.49
STY2412	LAMPARA PAR 64 LED	965.49
STY2413	LAMPARA PAR 64 LED	965.49
STY2414	SILLA SRIAL C/B RESP-ALTO C/ROJO	773.94
STY2415	SILLA SRIAL C/B RESP-ALTO C/ROJO	773.94
STY2416	SILLA SRIAL C/B RESP-ALTO C/ROJO	773.94
STY2417	SILLA SRIAL C/B RESP-ALTO C/ROJO	773.94
STY2418	SILLA SRIAL C/B RESP-ALTO C/ROJO	773.94
STY2419	SILLA SRIAL C/B RESP-ALTO C/ROJO	773.94
STY2420	SILLA SRIAL C/B RESP-ALTO C/ROJO	773.94
STY2421	SILLA SRIAL C/B RESP-ALTO C/ROJO	773.94
STY-2422	SILLA SRIAL C/B RESP-ALTO C/ROJO	773.94
STY2423	SILLA SRIAL C/B RESP-ALTO C/ROJO	773.94
STY2424	SILLA FIJA S/B BASE/TRINEO C/ROJO	600.30
STY2425	SILLA FIJA S/B BASE/TRINEO C/ROJO	600.30
STY2426	SILLA FIJA S/B BASE/TRINEO C/ROJO	600.30
STY2427	SILLA FIJA S/B BASE/TRINEO C/ROJO	600.30
STY2428	SILLA FIJA S/B BASE/TRINEO C/ROJO	600.30
STY2429	SILLA FIJA S/B BASE/TRINEO C/ROJO	600.31
STY2430	IMPRESORA	2,150.00
STY2431	AIRE ACOND MINISPLIT 12500 BTUS COND	5,475.00
STY2431	AIRE ACOND MINISPLIT 12500 BTUS EVAP	0.00
STY2432	AIRE ACOND MINISPLIT 12500 BTUS COND	5,475.00
STY2432	AIRE ACOND MINISPLIT 12500 BTUS EVAP	0.00
STY2433	AIRE ACOND MINISPLIT 12500 BTUS COND	5,475.00
STY2433	AIRE ACOND MINISPLIT 12500 BTUS EVAP	0.00

Cuenta Pública 2017
Relación de Bienes Muebles que integran el Patrimonio
Al 31 de Marzo de 2017
(pesos)
Ente Público: SISTEMA TELE YUCATÁN, S.A. DE C.V.

Código	Descripción del Bien Mueble	Valor en libros
STY2434	IMPRESORA DE COLOR	5,886.44
STY2435	ARCHIVERO GIRAT 2 CAJONES	1,232.84
STY2436	ARCHIVERO GIRAT 2 CAJONES	1,232.84
STY2437	ARCHIVERO GIRAT 2 CAJONES	1,232.84
STY2438	ARCHIVERO GIRAT 2 CAJONES	1,232.84
STY2439	ARCHIVERO GIRAT 2 CAJONES	1,232.84
STY2440	ARCHIVERO GIRAT 2 CAJONES	1,232.84
STY2441	ARCHIVERO GIRAT 2 CAJONES	1,232.84
STY2442	ARCHIVERO GIRAT 2 CAJONES	1,232.84
STY2443	ARCHIVERO GIRAT 2 CAJONES	1,232.84
STY2444	ARCHIVERO GIRAT 2 CAJONES	1,232.84
STY2445	ARCHIVERO GIRAT 2 CAJONES	1,232.84
STY2446	ARCHIVERO GIRAT 2 CAJONES	1,232.84
STY-2447	AIRE ACOND MINISPLIT 12500 BTUS COND	5,475.00
STY-2447	AIRE ACOND MINISPLIT 12500 BTUS EVAP	0.00
STY-2448	MONITOR LCD 20"	3,240.37
STY-2449	INTERFASE D/CONVERSION A-V	34,100.00
STY-2450	COMPUTADORA MINI LAPTOP	7,500.00
STY-2451	JUEGO D/SALA VINYL CHOCOLATE 3 PIEZAS	9,825.00
STY2452	ARCHIVERO GIRAT 2 CAJONES	1,232.84
STY2453	ARCHIVERO GIRAT 2 CAJONES	1,232.84
STY2454	SILLA SRIAL C/B RESP-ALTO C/ROJO	773.94
STY2455	SILLA SRIAL C/B RESP-ALTO C/ROJO	773.94
STY2456	SILLA SRIAL C/B RESP-ALTO C/ROJO	773.94
STY2457	SILLA SRIAL C/B RESP-ALTO C/ROJO	773.94
STY2458	CPU	3,494.40
STY2458	MONITOR	0.00
STY2458	TECLADO	0.00
STY2458	MOUSE	0.00
STY2459	DISCO DURO DE 1 TB	2,251.72
STY2460	RADIO CELULAR 9993-14-57-91 *22	0.01
STY-2460	RADIO CELULAR	0.01
STY-2460	RADIO CELULAR 9993-14-57-91 *22	0.01
STY2461	RADIO CELULAR 9993-14-52-14 *21	516.38
STY-2461	RADIO CELULAR	258.63
STY-2461	RADIO CELULAR 9993-14-52-14 *21	0.01
STY2462	DISCO DURO DE 4 TB	6,808.00
STY2463	JGO LAVABO 2 CAJONES EN CRISTAL Y ESPEJO	4,471.79
STY2463	JGO LAVABO 2 CAJONES EN CRISTAL Y ESPEJO	4,471.79
STY2464	CAMARA	51,324.00

Cuenta Pública 2017
Relación de Bienes Muebles que integran el Patrimonio
Al 31 de Marzo de 2017
(pesos)
Ente Público: SISTEMA TELE YUCATÁN, S.A. DE C.V.

Código	Descripción del Bien Mueble	Valor en libros
STY2464	TRIPIE (CABEZAL,PIE,ESTRELLA,MANERAL,MALETA)	7,560.00
STY2465	AIRE ACOND MINISPLIT 36000 BTUS COND	19,408.52
STY2465	AIRE ACOND MINISPLIT 36000 BTUS EVAP	0.00
STY2466	AIRE ACOND MINISPLIT 36000 BTUS COND	19,408.52
STY2466	AIRE ACOND MINISPLIT 36000 BTUS EVAP	0.00
STY2467	CAMARA	51,324.00
STY2467	TRIPIE (CABEZAL,PIE,ESTRELLA,MANERAL,MALETA)	7,560.00
STY2468	IMPRESORA	2,670.00
STY2469	CAMARA	48,924.00
STY2469	TRIPIE (CABEZAL,PIE,ESTRELLA,MANERAL,MALETA)	7,560.00
STY2470	CAMARA	48,924.00
STY2470	TRIPIE (CABEZAL,PIE,ESTRELLA,MANERAL,MALETA)	7,560.00
STY2471	CAMARA FILMADORA HANDYCAM	4,241.34
STY2472	CAMARA FILMADORA HANDYCAM	4,241.34
STY2473	CAMARA FILMADORA HANDYCAM	4,241.34
STY2474	CAMARA FILMADORA HANDYCAM	4,241.34
STY2475	CAMARA FILMADORA HANDYCAM	2,481.90
STY2476	CAMARA FILMADORA HANDYCAM	2,481.90
STY2477	CAMARA FILMADORA HANDYCAM	2,481.90
STY2478	CAMARA FILMADORA HANDYCAM	2,481.88
STY2479	MICROFONO C/DIADEMA OMNIDIRECC	5,656.03
STY2480	MICROFONO C/DIADEMA OMNIDIRECC	5,656.03
STY2481	MICROFONO C/DIADEMA OMNIDIRECC	5,656.03
STY2482	MICROFONO C/DIADEMA OMNIDIRECC	5,656.03
STY2483	MICROFONO C/DIADEMA OMNIDIRECC	5,656.05
STY-2484	RADIO CELULAR	258.63
STY2485	TELEFONO CELULAR 47-30-45	0.00
STY2486	TELEFONO CELULAR	0.00
STY2487	TELEFONO CELULAR	0.00
STY2488	SILLON EJECUTIVO MAYA NEGRO	891.86
STY2490	CPU AMD	7,224.14
STY2491	CISCO SWITCH	31,111.00
STY2492	NO BREAK	11,679.00
STY2493	MINI MAC	12,883.00
STY2494	DISCO DURO 1TB	1,255.00
STY2495	DISCO DURO 1TB	1,255.00
STY2496	DISCO DURO 4TB	3,633.50
STY2497	IMPRESORA MULTIFUNCIONAL	3,964.66
STY2498	DISCO DURO 500GB	688.79
STY2499	SILLA SRIAL C/B RESP-ALTO C/ROJO	767.52

Cuenta Pública 2017
Relación de Bienes Muebles que integran el Patrimonio
Al 31 de Marzo de 2017
(pesos)
Ente Público: SISTEMA TELE YUCATÁN, S.A. DE C.V.

Código	Descripción del Bien Mueble	Valor en libros
STY2500	SILLA SRIAL C/B RESP-ALTO C/ROJO	767.52
STY2501	SILLA SRIAL C/B RESP-ALTO C/ROJO	767.52
STY2502	SILLA SRIAL C/B RESP-ALTO C/ROJO	767.52
STY2503	SILLA SRIAL C/B RESP-ALTO C/ROJO	767.51
STY2504	LUZ DE CAMARA PORTATIL	7,134.00
STY2505	LUZ DE CAMARA PORTATIL	7,134.00
STY2506	COMPUTADORA 21.5"	15,195.07
STY2506	TECLADO	0.00
STY2506	MOUSE	0.00
STY2507	PROGRAMA FINAL CUT STUDIO RETAIL	12,758.62
STY2508	COMPUTADORA LAP TOP	9,226.88
STY-2508	LICENCIA EN USB	12,740.00
STY2509	IMPRESORA MULTIFUNCIONAL	6,271.51
STY2510	IMPRESORA DE MATRIZ DE PUNTOS	2,679.00
STY2511	NO BREAK	1,188.00
STY2512	NO BREAK	1,188.00
STY2513	NO BREAK	1,188.00
STY2514	NO BREAK	1,188.00
STY2515	ESCANER	1,531.00
STY2516	MONITOR 20" LED	1,611.04
STY2517	TECLADO	7,007.28
STY2518	DISCO DURO 500 GB (ROJO)	896.55
STY2519	DISCO DURO 1 TB	1,293.10
STY2521	CONJUNTO DIRECTIVO C/CUBIERTA CRISTAL	15,894.00
STY2522	GABINETE COLGANTE	2,336.00
STY2523	SILLON EJEC C/CABEC, BRAZOS, RESPALDO	2,878.45
STY2524	COMPUTADORA 21"	15,319.80
STY2525	SILLA FIJA S/B	307.11
STY2526	SILLA FIJA S/B	307.11
STY2527	SILLA FIJA S/B	307.12
STY2528	INTERFASE DE AUDIO	6,160.00
STY2529	JUEGO DE BAFLES	5,488.00
STY2530	LIBRERO VERTIC 1.58 X .40 CMS CHOCOLATE	11,071.00
STY2531	MESA DE JUNTAS OVAL CHOCOLATE	4,563.00
STY2532	AUTOMOVIL FOCUS	205,775.86
STY2533	SERVIDOR 2 TB	23,230.00
STY-2534	RECEPTOR	5,336.55
STY-2534	MICROFONO DE MANO	13,094.83
STY-2534	CAMBIO RECEPTOR	-5,336.55
STY-2535	RECEPTOR	5,336.55

Cuenta Pública 2017
Relación de Bienes Muebles que integran el Patrimonio
Al 31 de Marzo de 2017
(pesos)
Ente Público: SISTEMA TELE YUCATÁN, S.A. DE C.V.

Código	Descripción del Bien Mueble	Valor en libros
STY-2535	MICROFONO DE MANO	13,094.82
STY-2535	CAMBIO RECEPTOR	-5,336.55
STY-2536	RECEPTOR	5,336.55
STY-2536	TRANSMISOR	9,071.55
STY-2536	CAMBIO RECEPTOR	-5,336.55
STY-2537	RECEPTOR	5,336.55
STY-2537	TRANSMISOR	9,071.55
STY-2537	CAMBIO RECEPTOR	-5,336.55
STY-2538	RECEPTOR	5,336.55
STY-2538	RECEPTOR	32,822.42
STY-2538	CAMBIO RECEPTOR	-5,336.55
STY-2539	MICROFONO DE MANO	4,821.20
STY-2539	CAMBIO MICROFONO DE MANO	-4,821.20
STY-2540	MICROFONO DE MANO	4,821.20
STY-2540	CAMBIO MICROFONO DE MANO	-4,821.20
STY-2541	MICROFONO DE MANO	4,821.20
STY-2541	CAMBIO MICROFONO DE MANO	-4,821.20
STY-2542	MICROFONO DE MANO	4,821.20
STY-2542	CAMBIO MICROFONO DE MANO	-4,821.20
STY-2543	MICROFONO DE MANO	4,821.20
STY-2543	CAMBIO MICROFONO DE MANO	-4,821.20
STY-2544	TRANSMISOR	2,244.31
STY-2544	CAMBIO TRANSMISOR	-2,244.31
STY-2545	TRANSMISOR	2,244.31
STY-2545	CAMBIO TRANSMISOR	-2,244.31
STY-2546	TRANSMISOR	2,244.31
STY-2546	CAMBIO TRANSMISOR	-2,244.31
STY2547	TRANSMISOR	2,244.31
STY-2547	CAMBIO TRANSMISOR	-2,244.31
STY-2548	TRANSMISOR	2,244.31
STY-2548	CAMBIO TRANSMISOR	-2,244.31
STY-2549	MICROFONO DE SOLAPA	1,662.58
STY-2550	MICROFONO DE SOLAPA	1,662.58
STY-2551	MICROFONO DE SOLAPA	1,662.58
STY-2552	MICROFONO DE SOLAPA	1,662.58
STY-2552	DISCO DURO EXTERNO	1,452.58
STY-2553	MICROFONO DE SOLAPA	1,662.58
STY-2554	MICROFONO DE DIADEMA	6,018.27
STY-2555	MICROFONO DE DIADEMA	6,018.27
STY-2556	MICROFONO DE DIADEMA	6,018.27

Cuenta Pública 2017
Relación de Bienes Muebles que integran el Patrimonio
Al 31 de Marzo de 2017
(pesos)
Ente Público: SISTEMA TELE YUCATÁN, S.A. DE C.V.

Código	Descripción del Bien Mueble	Valor en libros
STY-2557	MICROFONO DE DIADEMA	6,018.27
STY-2558	MICROFONO DE DIADEMA	6,018.27
STY-2559	C.P.U.	3,560.66
STY-2560	COMPUTADORA 21.5"	15,319.83
STY-2561	C.P.U.	4,560.31
STY-2562	DISCO DURO 4 TB	5,800.00
STY-2563	PROGRAMA CONTPAQ	12,000.00
STY-2564	CONTROL FACIAL	8,400.00
STY-2565	LAMPARA DE CILINDRO 30QX 1.00	1,890.00
STY-2566	LAMPARA DE CILINDRO 30QX 1.20	2,490.00
STY-2567	ESCRITORIO DOBLE C/CRISTAL	7,680.46
STY-2568	ESCRITORIO DOBLE C/CRISTAL	7,680.46
STY-2569	ESCRITORIO DOBLE C/CRISTAL	7,680.46
STY-2570	ESCRITORIO DOBLE C/CRISTAL	7,680.46
STY-2571	ESCRITORIO DOBLE C/CRISTAL	7,680.46
STY-2572	ESCRITORIO DOBLE C/CRISTAL	7,680.46
STY-2573	COMPUTADORA 21.5"	15,333.62
STY-2574	AIRE ACONDICIONADO 24000 BTUS	10,324.00
STY-2575	SWITCHER INDIGO	250,261.05
STY-2576	COMPUTADORA	10,689.66
STY-2576	OFFICE PROF 2010	6,440.63
STY-2577	COMPUTADORA	10,689.66
STY-2577	OFFICE PROF 2010	6,440.63
STY-2578	AIRE ACOND MINISPLIT 24000 BTUS COND	7,326.72
STY-2579	AIRE ACONDICIONADO 24000 BTUS	9,285.26
STY-2580	AIRE ACONDICIONADO 24000 BTUS	9,285.26
STY-2581	AIRE ACONDICIONADO 12000 BTUS	6,555.09
STY-2582	AIRE ACONDICIONADO 12000 BTUS	6,555.09
STY-2583	AIRE ACONDICIONADO 12000 BTUS	6,555.09
STY-2584	AIRE ACONDICIONADO 24000 BTUS	9,285.26
STY-2585	SILLA ROJA S/B	2,123.95
STY-2586	SILLA ROJA S/B	2,123.95
STY-2587	SILLA ROJA S/B	2,123.95
STY-2588	AIRE ACONDICIONADO 24000 BTUS	9,285.26
STY-2589	COMPUTADORA	10,689.66
STY-2590	COMPUTADORA	10,689.66
STY-2591	COMPUTADORA	10,689.65
STY-2591	OFFICE PROF 2010	6,900.00
STY-2592	COMPUTADORA	10,689.65
STY-2592	OFFICE PROF 2010	6,900.00

Cuenta Pública 2017
Relación de Bienes Muebles que integran el Patrimonio
Al 31 de Marzo de 2017
(pesos)
Ente Público: SISTEMA TELE YUCATÁN, S.A. DE C.V.

Código	Descripción del Bien Mueble	Valor en libros
STY-2593	DISCO DURO 4TB	6,650.00
STY-2594	DISCO DURO 4TB	6,650.00
STY-2595	COMPUTADORA	10,689.64
STY-2596	COMPUTADORA	10,689.65
STY-2597	SILLA ROJA S/B	2,123.95
STY-2598	SILLA ROJA S/B	2,123.95
STY-2599	SILLA ROJA S/B	2,123.95
STY-2600	SILLA ROJA S/B	795.36
STY-2601	SILLA ROJA C/B	795.36
STY-2602	SILLA ROJA C/B	795.36
STY-2603	SILLA ROJA C/B	795.36
STY-2604	SILLA ROJA C/B	795.36
STY-2605	SILLA ROJA C/B	795.36
STY-2606	SILLA ROJA C/B	795.36
STY-2607	SILLA ROJA C/B	795.36
STY-2608	SILLA ROJA C/B	795.36
STY-2609	SILLA ROJA C/B	795.36
STY-2610	SILLA ROJA C/B	795.36
STY-2611	SILLA ROJA C/B	795.41
STY-2612	BATERIA	3,474.15
STY-2613	BATERIA	3,474.15
STY-2614	BATERIA	3,474.15
STY-2615	BATERIA	3,474.15
STY-2616	BATERIA	3,474.15
STY-2617	BATERIA	3,474.15
STY-2618	COMPUTADORA 21.5"	15,333.62
STY-2619	TERMINAL PORTATIL	1.00
STY-2627	DISCO DURO 1 TB	1,628.64
STY-2628	SWITCH 24 PUERTOS	3,943.62
STY-2629	COMPUTADORA 21.5"	15,256.90
STY-2630	GRABADOR MULTIFORMATO	2,200.00
STY-2631	GRABADOR MULTIFORMATO	2,200.00
STY-2632	TALADRO INALAMBRICO	1,693.10
STY-2635	COMPUTADORA 21.5"	15,516.38
STY-2636	DISCO DURO	6,389.21
STY-2637	MONITOR 14"	999.00
STY-2638	MONITOR 14"	999.00
STY-2639	MONITOR 14"	999.00
STY-2640	MONITOR 14"	999.00
STY-2641	MONITOR 14"	999.00

Cuenta Pública 2017
Relación de Bienes Muebles que integran el Patrimonio
Al 31 de Marzo de 2017
(pesos)
Ente Público: SISTEMA TELE YUCATÁN, S.A. DE C.V.

Código	Descripción del Bien Mueble	Valor en libros
STY-2642	MONITOR 14"	999.00
STY-2643	COMPUTADORA 21.5"	18,044.48
STY-2644	SILLA SEMIEJECUTIVA GIRAT C/B MALLA	1,188.86
STY-2645	SILLA SEMIEJECUTIVA GIRAT C/B MALLA	1,188.86
STY-2646	COPIADORA	13,017.24
STY-2647	TRIPÍE	9,840.00
STY-2648	2 BATERIAS RECARGABLES	2,583.00
STY-2648	MALETA/CAMARA	2,337.00
STY-2648	CAMARA DIGITAL	45,075.00
STY-2649	DISCO DURO EXTERNO	1,452.58
STY-2650	DISCO DURO EXTERNO	1,452.58
STY-2651	DISCO DURO EXTERNO	1,452.58
STY-2653	CAMARA DIGITAL	45,075.00
STY-2653	MALETA/CAMARA	2,489.00
STY-2653	2 BATERIAS RECARGABLES	2,751.00
STY-2654	ESCRITORIO DE CRISTAL	4,551.62
STY-2655	SILLA SEMIEJECUTIVA NARANJA	1,265.00
STY-2656	SILLA SEMIEJECUTIVA ROJA	1,265.00
STY-2657	SILLA SEMIEJECUTIVA AMARILLA	1,265.00
STY-2658	COMPUTADORA 21.5"	21,193.97
STY-2659	COMPUTADORA 21.5"	21,193.97
STY-2660	TRIPÍE	10,480.00
STY-2661	SILLA VISITA FIJA C/B NEGRO	479.00
STY-2662	SILLA VISITA FIJA C/B NEGRO	479.00
STY-2663	SILLA VISITA FIJA C/B NEGRO	479.00
STY-2664	SILLA PERIQUERA ASIENTO CAFÉ-CREMA	689.21
STY-2665	SILLA PERIQUERA ASIENTO NARANJA-AMARILLO	689.21
STY-2666	SILLA PERIQUERA ASIENTO AMARILLO-CAFÉ	689.21
STY-2667	SILLA PERIQUERA ASIENTO ROJO-BLANCO	689.21
STY-2668	SILLA PERIQUERA ASIENTO VIOLETA-VERDE	689.20
STY-2669	SILLA VISITA FIJA C/B NEGRO	479.00
STY-2670	SILLA VISITA FIJA C/B NEGRO	479.00
STY-2671	SILLA VISITA FIJA C/B NEGRO	479.00
STY-2672	SILLA VISITA FIJA C/B NEGRO	479.00
STY-2673	DISCO DURO EXTERNO 2TB	1,452.58
STY-2674	DISCO DURO EXTERNO 2TB	1,452.58
STY-2675	DISCO DURO EXTERNO 2TB	1,452.58
STY-2676	DISCO DURO EXTERNO 2TB	1,452.58
STY-2677	PANTALLA LCD 40"	5,999.00
STY-2678	PANTALLA LCD 40"	5,999.00

Cuenta Pública 2017
Relación de Bienes Muebles que integran el Patrimonio
Al 31 de Marzo de 2017
 (pesos)
Ente Público: SISTEMA TELE YUCATÁN, S.A. DE C.V.

Código	Descripción del Bien Mueble	Valor en libros
STY-2679	PANTALLA LCD 40"	5,999.00
STY-2680	PANTALLA LCD 40"	5,999.00
STY-2681	DISCO DURO EXTERNO 2TB	1,430.00
STY-2683	NO BREAK	1,253.00
STY-2684	NO BREAK	1,253.00
STY-2685	TABLETA MULTITOUCH 7" ANDROID	1,774.00
STY-2686	TABLETA MULTITOUCH 7" ANDROID	1,774.00
STY-2687	PANTALLA LED 32"	4,180.28
STY-2688	PANTALLA LED 32"	4,180.28
STY-2689	PANTALLA LED 32"	4,180.28
STY-2690	PANTALLA LED 32"	4,180.28
STY-2691	PANTALLA LED 32"	4,180.30
STY-2692	AIRE ACONDICIONADO 36000 BTUS	21,473.96
STY-2693	AIRE ACONDICIONADO 60000 BTUS	25,104.59
STY-2694	AIRE ACONDICIONADO 36000 BTUS COND	21,473.96
STY-2694	AIRE ACONDICIONADO 36000 BTUS EVAP	0.00
STY-2695	COMPUTADORA 21.5"	21,193.97
STY-2695	MODULO ULTRASTUDIO EXPRESS THUNDERBOLT	10,440.83
STY-2696	TRIPIE	10,400.00
STY-2697	MALETA/CAMARA	2,470.00
STY-2697	2 BATERIAS RECARGABLES	2,990.00
STY-2697	CAMARA DIGITAL HD	46,720.00
STY-2698	TABLETA MULTITOUCH 7" ANDROID	1,774.00
STY-2699	SILLON EJECUTIVO CHOCOLATE	2,637.07
STY-2700	SILLON EJECUTIVO CHOCOLATE	2,637.07
STY-2701	SILLON EJECUTIVO MARFIL	2,637.08
STY-2702	COMPUTADORA LAPTOP	6,378.45
STY-2703	COMPUTADORA LAPTOP	6,378.45
STY-2704	COMPUTADORA LAPTOP	6,378.45
STY-2705	SILLON DE VISITA MARFIL C/B	2,507.40
STY-2706	SILLON DE VISITA MARFIL C/B	2,507.40
STY-2707	MODULO P/IMPLEMENTO DE MAC	10,440.83
STY-2708	LAMPARA PARA ESTUDIO	8,560.00
STY-2709	SILLA EJECUTIVA GIRAT C/B MALLA	1,117.46
STY-2710	SILLA EJECUTIVA GIRAT C/B MALLA	1,117.46
STY-2711	SILLA EJECUTIVA GIRAT C/B MALLA	1,117.46
STY-2712	SILLA EJECUTIVA GIRAT C/B MALLA	1,117.46
STY-2713	SILLA EJECUTIVA GIRAT C/B MALLA	1,117.46
STY-2714	SILLA EJECUTIVA GIRAT C/B MALLA	1,117.49
STY-2715	LAMPARA PARA ESTUDIO	8,560.00

Cuenta Pública 2017
Relación de Bienes Muebles que integran el Patrimonio
Al 31 de Marzo de 2017
(pesos)
Ente Público: SISTEMA TELE YUCATÁN, S.A. DE C.V.

Código	Descripción del Bien Mueble	Valor en libros
STY-2716	NO BREAK (UPS)	18,427.00
STY-2716	NO BREAK (UPS)	22,453.00
STY-2716	NO BREAK (UPS) (CAMBIO DE EQUIPO)	-18,427.00
STY-2717	RECEPTOR SATELITAL DE 1UR	39,767.00
STY-2718	COMPUTADORA 21.5"	16,680.26
STY-2719	SIERRA	2,929.31
STY-2720	IMPRESORA	3,120.00
STY-2721	COMPUTADORA 21.5"	20,997.41
STY-2722	COMPUTADORA 21.5"	20,997.41
STY-2723	MICROFONO INALAMBRICO	6,750.00
STY-2724	MICROFONO INALAMBRICO	6,750.00
STY-2725	MICROFONO INALAMBRICO	6,750.00
STY-2726	ARCHIVERO FIJO 2 CAJONES	1,415.45
STY-2727	ARCHIVERO FIJO 2 CAJONES	1,415.45
STY-2728	ARCHIVERO FIJO 2 CAJONES	1,415.46
STY-2729	IMPRESORA LASER C/NEGRO	3,117.00
STY-2730	COMPUTADORA 21.5"	20,997.41
STY-2731	COMPUTADORA 21.5"	20,997.41
STY-2732	MICROFONO D/MANO	6,305.00
STY-2733	MICROFONO D/MANO	6,305.00
STY-2734	MICROFONO D/MANO	6,305.00
STY-2735	MICROFONO INALAMBRICO	6,305.00
STY-2736	MICROFONO INALAMBRICO	6,305.00
STY-2737	MICROFONO INALAMBRICO	6,305.00
STY-2738	BASE D/AUDIO	8,778.00
STY-2739	DIADEMA C/AUDIFONO Y MICROFONO	3,105.00
STY-2739	ESTACION PORTATIL (INTERCOMUNICADOR)	4,657.50
STY-2740	DIADEMA C/AUDIFONO Y MICROFONO	3,105.00
STY-2740	ESTACION PORTATIL (INTERCOMUNICADOR)	4,657.50
STY-2741	DIADEMA C/AUDIFONO Y MICROFONO	3,105.00
STY-2741	ESTACION PORTATIL (INTERCOMUNICADOR)	4,657.50
STY-2742	DIADEMA C/AUDIFONO Y MICROFONO	3,105.00
STY-2742	ESTACION PORTATIL (INTERCOMUNICADOR)	4,657.50
STY-2743	DIADEMA C/AUDIFONO Y MICROFONO	3,105.00
STY-2743	ESTACION PORTATIL (INTERCOMUNICADOR)	4,657.50
STY-2744	VIDEO CAMARA DIGITAL HD	42,545.00
STY-2744	BATERIA RECARGABLE	1,477.50
STY-2744	BATERIA RECARGABLE	1,477.50
STY-2744	BATERIA RECARGABLE	1,477.50
STY-2744	BATERIA RECARGABLE	1,477.50

Cuenta Pública 2017
Relación de Bienes Muebles que integran el Patrimonio
Al 31 de Marzo de 2017
(pesos)
Ente Público: SISTEMA TELE YUCATÁN, S.A. DE C.V.

Código	Descripción del Bien Mueble	Valor en libros
STY-2744	BATERIA RECARGABLE	1,477.50
STY-2744	BATERIA RECARGABLE	1,477.50
STY-2744	BATERIA RECARGABLE	1,477.50
STY-2744	BATERIA RECARGABLE	1,477.50
STY-2744	MALETA DE TRANSPORTE COLOR NEGRO PARA HANDYCAM	1,995.00
STY-2745	TRIPIE DE ALUMINIO COLOR NEGRO	7,035.00
STY-2746	NO BREAK	4,515.38
STY-2747	NO BREAK	4,515.38
STY-2748	NO BREAK	4,515.38
STY-2749	NO BREAK	4,515.38
STY-2750	AIRE ACONDICIONADO 24000 BTUS EVAP	10,646.55
STY-2751	AIRE ACONDICIONADO 24000 BTUS EVAP	10,646.55
STY-2752	AIRE ACONDICIONADO 24000 BTUS EVAP	10,646.55
STY-2753	SILLA SRIAL ROJA GIRAT C/B	956.25
STY-2754	SILLA SRIAL ROJA GIRAT C/B	956.25
STY-2755	SILLA SRIAL ROJA GIRAT C/B	956.25
STY-2756	SILLA SRIAL ROJA GIRAT C/B	956.25
STY-2757	SILLA SRIAL ROJA GIRAT C/B	956.25
STY-2758	SILLA SRIAL ROJA GIRAT C/B	956.25
STY-2759	SILLA SRIAL ROJA GIRAT C/B	956.25
STY-2760	SILLA SRIAL ROJA GIRAT C/B	956.25
STY-2761	SILLA SRIAL ROJA GIRAT C/B	956.25
STY-2762	SILLA SRIAL ROJA GIRAT C/B	956.30
STY-2763	COMPUTADORA LAPTOP	6,025.86
STY-2764	CPU	7,085.00
STY-2764	MONITOR	1,197.00
STY-2765	CPU, MONITOR LCD 23" NEGRO	11,340.00
STY-2766	COMPUTADORA	11,340.00
STY-2767	BAFLES	7,129.04
STY-2768	BAFLES	13,174.62
STY-2769	BAFLES	13,174.62
STY-2770	PANEL DE PARCHEO DE AUDIO	16,761.25
STY-2771	PANEL DE PARCHEO DE VIDEO	14,773.75
STY-2772	NO BREAK	3,979.25
STY-2773	NO BREAK	3,979.25
STY-2774	NO BREAK	3,979.25
STY-2775	NO BREAK	3,979.25
STY-2776	NO BREAK	3,979.25
STY-2777	COMPUTADORA 21.5"	15,026.05
STY-2778	COMPUTADORA 21.5"	15,026.05

Cuenta Pública 2017
Relación de Bienes Muebles que integran el Patrimonio
Al 31 de Marzo de 2017
(pesos)
Ente Público: SISTEMA TELE YUCATÁN, S.A. DE C.V.

Código	Descripción del Bien Mueble	Valor en libros
STY-2779	COMPUTADORA 21.5"	15,026.05
STY-2780	SILLA SRIAL ROJA GIRAT C/B	956.25
STY-2781	SILLA SRIAL ROJA GIRAT C/B	956.25
STY-2782	SILLA SRIAL ROJA GIRAT C/B	956.25
STY-2783	SILLA SRIAL ROJA GIRAT C/B	956.25
STY-2784	SILLA SRIAL ROJA GIRAT C/B	956.25
STY-2785	SILLA SRIAL ROJA GIRAT C/B	956.25
STY-2786	SILLA SRIAL ROJA GIRAT C/B	956.25
STY-2787	SILLA SRIAL ROJA GIRAT C/B	956.25
STY-2788	SILLA SRIAL ROJA GIRAT C/B	956.25
STY-2789	SILLA SRIAL ROJA GIRAT C/B	956.25
STY-2790	SILLA SRIAL ROJA GIRAT C/B	956.25
STY-2791	SILLA SRIAL ROJA GIRAT C/B	956.31
STY-2792	COMPUTADORA 21.5"	13,964.74
STY-2793	COMPUTADORA 21.5"	15,132.00
STY-2794	COMPUTADORA 19"	5,863.70
STY-2794	TECLADO	359.20
STY-2795	T.V. 42"	5,999.00
STY-2796	T.V. 42"	5,999.00
STY-2797	KIT LAMPARA LED 20W	6,690.00
STY-2798	KIT LAMPARA LED 20W	6,690.00
STY-2799	KIT LAMPARA LED 20W	6,690.00
STY-2800	KIT LAMPARA LED 20W	6,690.00
STY-2801	KIT LAMPARA LED 20W	6,690.00
STY-2802	KIT LAMPARA LED 20W	6,690.00
STY-2803	COPIADORA ECOSYS	10,155.18
STY-2804	IMPRESORA HP 1025	3,561.81
STY-2805	IMPRESORA HP 1025	3,561.81
STY-2806	UPS PORWER-ALL	50,411.81
STY-2807	ARCHIVERO FIJO 2 CAJONES	1,418.64
STY-2808	ARCHIVERO FIJO 2 CAJONES	1,418.64
STY-2809	ARCHIVERO FIJO 2 CAJONES	1,418.64
STY-2810	ARCHIVERO FIJO 2 CAJONES	1,418.64
STY-2811	ARCHIVERO FIJO 2 CAJONES	1,418.64
STY-2812	ARCHIVERO FIJO 2 CAJONES	1,418.64
STY-2813	DIADEMA C/AUDIFONO Y MICROFONO	3,745.00
STY-2813	ESTACION PORTATIL (INTERCOMUNICADOR)	5,525.00
STY-2814	DIADEMA C/AUDIFONO Y MICROFONO	3,745.00
STY-2814	ESTACION PORTATIL (INTERCOMUNICADOR)	5,525.00
STY-2815	DIADEMA C/AUDIFONO Y MICROFONO	3,745.00

Cuenta Pública 2017
Relación de Bienes Muebles que integran el Patrimonio
Al 31 de Marzo de 2017
(pesos)
Ente Público: SISTEMA TELE YUCATÁN, S.A. DE C.V.

Código	Descripción del Bien Mueble	Valor en libros
STY-2815	ESTACION PORTATIL (INTERCOMUNICADOR)	5,525.00
STY-2816	DIADEMA C/AUDIFONO Y MICROFONO	3,745.00
STY-2816	ESTACION PORTATIL (INTERCOMUNICADOR)	5,525.00
STY-2817	DIADEMA C/AUDIFONO Y MICROFONO	3,745.00
STY-2817	ESTACION PORTATIL (INTERCOMUNICADOR)	5,525.00
STY-2818	SILLA EJECUTIVA GIRAT C/B MALLA	1,122.32
STY-2819	SILLA EJECUTIVA GIRAT C/B MALLA	1,122.33
STY-2820	SILLA FIJA DE VISITA S/B	409.00
STY-2821	SILLA FIJA DE VISITA S/B	409.00
STY-2822	SILLA FIJA DE VISITA S/B	409.00
STY-2823	SILLA FIJA DE VISITA S/B	409.00
STY-2824	SILLA FIJA DE VISITA S/B	409.00
STY-2825	SILLA FIJA DE VISITA S/B	409.00
STY-2826	MICROFONO INALAMBRICO	7,038.00
STY-2827	MICROFONO INALAMBRICO	7,038.00
STY-2828	MICROFONO INALAMBRICO	7,038.00
STY-2829	MICROFONO INALAMBRICO	10,890.00
STY-2830	MICROFONO INALAMBRICO	10,890.00
STY-2831	MICROFONO INALAMBRICO	10,890.00
STY-2832	MICROFONO D/MANO	10,415.00
STY-2833	MICROFONO D/MANO	10,415.00
STY-2834	MICROFONO D/MANO	10,415.00
STY-2835	COMPUTADORA 21.5"	21,550.86
STY-2836	COMPUTADORA 21.5"	21,550.86
STY-2837	RELOJ CHECADOR DACTILAR BIOMETRICO	3,200.00
STY-2839	SOFA CAMA C/2 ALMOHADAS	7,802.24
STY-2839	SILLON OTTOMANA S/B ACOJINADOS	4,310.34
STY-2839	SILLON OTTOMANA S/B ACOJINADOS	4,310.34
STY-2839	MESA CENTRO DE MADERA CON CRISTAL	1,750.00
STY-2840	MEZCLADORA CON EFECTOS Y USB	8,610.35
STY-2841	SILLA EJECUTIVA GIRAT C/B MALLA	1,134.27
STY-2842	SILLA EJECUTIVA GIRAT C/B MALLA	1,134.27
STY-2843	SILLA EJECUTIVA GIRAT C/B MALLA	1,134.27
STY-2844	SILLA DE VISITA TIPO GENOVA S/B RESP MALLA	400.47
STY-2845	SILLA DE VISITA TIPO GENOVA S/B RESP MALLA	400.47
STY-2846	SILLA SECRETARIAL S/B RESP MALLA	560.99
STY-2847	IMPRESORA A COLOR	5,128.00
STY-2848	IMPRESORA A COLOR	4,880.00
STY-2849	IMPRESORA A BLANCO Y NEGRO	2,327.00
STY-2850	AIRE ACONDICIONADO 24000 BTUS EVAP	7,256.03

Cuenta Pública 2017
Relación de Bienes Muebles que integran el Patrimonio
Al 31 de Marzo de 2017
(pesos)
Ente Público: SISTEMA TELE YUCATÁN, S.A. DE C.V.

Código	Descripción del Bien Mueble	Valor en libros
STY-2851	AIRE ACONDICIONADO 24000 BTUS EVAP	7,256.04
STY-2852	AIRE ACONDICIONADO 24000 BTUS EVAP	7,256.03
STY-2853	AIRE ACONDICIONADO 24000 BTUS EVAP	7,256.04
STY-2854	DRONE PHANTOM 2	35,382.00
STY-2855	TRANSMISOR DIGITAL	2,657,528.40
STY-2855	TRANSMISOR DIGITAL	1,724,137.93
STY-2855	TRANSMISOR DIGITAL	1,724,137.93
STY-2856	TELEFONO CELULAR	0.00
STY-2857	TELEFONO CELULAR	0.00
STY-2858	BLACK MAGIC	9,300.00
STY-2859	COPIADORA ECOSYS	10,905.17
STY-2860	IMPRESORA A COLOR HP	4,128.85
STY-2861	IMPRESORA A COLOR HP	4,128.84
STY-2862	BAFLE AMPLIFICADO	4,917.84
STY-2863	BAFLE AMPLIFICADO	4,917.84
STY-2864	MICROFONO DINAMICO SHURE	1,809.71
STY-2865	MICROFONO DINAMICO SHURE	1,809.71
STY-2866	MICROFONO DINAMICO SHURE	1,809.71
STY-2867	MICROFONO DINAMICO SHURE	1,809.71
STY-2868	MICROFONO DINAMICO SHURE	1,809.71
STY-2869	VIDEOCAMARA DIGITAL GOPRO	7,506.00
STY-2870	CONVERTIDOR HDMI 3G HDSDI	12,150.00
STY-2871	MICROFONO DINAMICO SHURE	1,809.71
STY-2872	SILLON DIRECT C/CABECERA, BRAZOS AJUSTAB	4,835.95
STY-2873	COMPUTADORA LAP TOP	7,694.83
STY-2874	COMPUTADORA LAP TOP	7,694.83
STY-2875	BLUE RAY WRITER	1,819.16
STY-2876	BLUE RAY WRITER	1,819.16
STY-2877	BLUE RAY WRITER	1,819.16
STY-2878	BLUE RAY WRITER	1,819.16
STY-2879	BLUE RAY WRITER	1,819.16
STY-2880	BLUE RAY WRITER	1,819.16
STY-2881	BLUE RAY WRITER	1,819.16
STY-2882	BLUE RAY WRITER	1,819.18
STY-2883	AIRE ACONDICIONADO 36000 BTUS EVAP	21,274.14
STY-2884	AIRE ACONDICIONADO 36000 BTUS EVAP	21,274.14
STY-2886	ESCRITORIO BASICO DE ALUMINIO	1,780.17
STY-2887	ESCRITORIO BASICO DE ALUMINIO	1,780.17
STY-2888	ESCRITORIO BASICO DE ALUMINIO	1,780.18
STY-2889	AMPLIFICADOR	8,820.00

Cuenta Pública 2017
Relación de Bienes Muebles que integran el Patrimonio
Al 31 de Marzo de 2017
(pesos)
Ente Público: SISTEMA TELE YUCATÁN, S.A. DE C.V.

Código	Descripción del Bien Mueble	Valor en libros
STY-2890	AMPLIFICADOR	8,820.00
STY-2909	AJUSTES DE AUDITORIA	116,459.87
STY-2910	ROLLO DE CABLE RECLASIF /98	-11,476.70
STY-2911	BAJA ARTIC SRIA OCT/00	-38,649.75
STY-2912	INSTALAC DE COLOR CASSETTES EN EL NVO MASTER	170,000.00
STY-2913	AJUSTES AL 31 DE DICIEMBRE/99	38,432.85
STY-2914	RECLASIFICACION DE CAFETERA	-156.52
STY-2915	ACT FIJOS MALOS SECRETARIA OCT/00	-614.27
STY-2916	DIGITAL	1,200.00
STY-2917	DIGITAL ALFA NUMERICO	1,250.00
STY-2918	RADIO	1,220.00
STY-2919	RADIO	840.00
STY-2920	AJUSTES AUDITORIA/02	
STY-2921	MEMORIA 256MB STY1455	-990.00
STY-2922	PROG OFFICE XP SMALL STY1461	-2,125.00
STY-2923	MALETIN P/NOTEBOOK STY1459	-477.39
STY-2924	MALETIN P/NOTEBOOK STY1466	-477.39
STY-2925	PROGRAMA ADOBE PRO 2 WINDOWS	11,500.00
STY-2926	PROGRAMA FINAL CUT STUDIO 5.1	14,520.00
STY-2927	DEVOLUC DISCO DURO STY1998	-2,558.00
STY-2928	RECLASIF CARGAD Y BASE	1,100.00
STY-2929	AJUSTES AUDITORIA	-94,720.95
STY-2930	TRANSMISOR MODRLO GIGIT	1,724,137.93
STY-2931	PC MAC /TABLE BOARD	22,225.00
STY-2892	PC Y TECLADO/AREA NOTICIAS	4,279.01
STY-2893	PC Y TECLADO/AREA NOTICIAS	4,279.01
STY+2894	PC Y TECLADO/AREA NOTICIAS	4,279.01
STY-2895	PC Y TECLADO/AREA NOTICIAS	4,279.01
STY-2896	PC Y TECLADO/AREA NOTICIAS	4,279.01
STY-2897	SWITCH 24 PUERTOS CISCO	5,590.00
STY-2898	NO BREAK	3,799.00
STY-2899	NO BREAK	3,799.00
STY-2908	EQUIPO DE TRANSMISION ALPINA	862,068.97
STY-2900	MINI CONVERTIDOR COLOR CASSETTES F CCA3398 MINI CONVERTIDOR STY2900 P/TECNIC	7,980.00
STY-2903	NOBRESAK SOLA BASIC MICRO SR XR-21-162 1600VS/1000W 6 CONTACTOS	3,525.00
STY-2904	NOBRESAK SOLA BASIC MICRO SR XR-21-162 1600VS/1000W 6 CONTACTOS	3,525.00
STY-2905	NOBRESAK SOLA BASIC MICRO SR XR-21-162 1600VS/1000W 6 CONTACTOS	3,525.00
STY-2901	NOBREAK COMPLET 3000VA 1650W 6H NEGRO INDUSTRIAL	11,350.00
STY-2902	NOBREAK COMPLET 3000VA 1650W 6H NEGRO INDUSTRIAL	11,350.00
STY-2906	MINISPLIT 18000 BTU BENELUX 220V	6,800.00

Cuenta Pública 2017
Relación de Bienes Muebles que integran el Patrimonio
Al 31 de Marzo de 2017
(pesos)
Ente Público: SISTEMA TELE YUCATÁN, S.A. DE C.V.

Código	Descripción del Bien Mueble	Valor en libros
STY-2907	EQUIPO DE TRANSMISION	5,581,015.11
Total		33,917,249.77

Bajo protesta de decir verdad declaramos que los Estados Financieros y sus notas son razonablemente correctos y responsabilidad del emisor.

RELACIÓN DE BIENES INMUEBLES QUE INTEGRAN EL PATRIMONIO

Cuenta Pública 2017
Relación de Bienes Inmuebles que integran el Patrimonio
Al 31 de Marzo de 2017
(pesos)
Ente Público: SISTEMA TELE YUCATÁN, S.A. DE C.V.

Código	Descripción del Bien Inmueble	Valor en libros
1-	CONSTRUCCION	5,775.00
2-	BAÑOS	122,200.73
3-	AMPLIACION OFICINAS ADMINISTRATIVAS	524,359.51
4-	BODEGA OFICINAS ADMINISTRATIVAS	142,646.79
5-	CASETA DE VIGILANCIA	45,628.30
6-	REVALUACION DE EDIFICIOS	1,515,338.00
TOTAL		2,355,948.33

Bajo protesta de decir verdad declaramos que los Estados Financieros y sus notas son razonablemente correctos y responsabilidad del emisor.

RELACIÓN DE CUENTAS BANCARIAS PRODUCTIVAS ESPECÍFICAS

Cuenta Pública 2017
Ente Público: SISTEMA TELE YUCATÁN, S.A. DE C.V.
Relación de Cuentas Bancarias Productivas Específicas
Al 31 de Marzo de 2017

Fondo, Programa o Convenio	Datos de la Cuenta Bancaria	
	Institución Bancaria	Número de Cuenta
	NO APLICA	

Bajo protesta de decir verdad declaramos que los Estados Financieros y sus notas son razonablemente correctos y responsabilidad del emisor.

ENDEUDAMIENTO NETO E INTERESES DE LA DEUDA

Cuenta Pública 2017
Endeudamiento Neto
Acumulado del 1 de Enero al 31 de Marzo de 2017
Pesos
Ente Público: SISTEMA TELE YUCATÁN, S.A. DE C.V.

Identificación de Crédito o Instrumento	Colocación A	Amortización B	Endeudamiento Neto C = A - B
NO APLICA			

Bajo protesta de decir verdad declaramos que los Estados Financieros y sus Notas son razonablemente correctos y responsabilidad del emisor.

Cuenta Pública 2017
Intereses de la deuda
Acumulado del 1 de Enero al 31 de Marzo de 2017
Pesos
Ente Público: SISTEMA TELE YUCATÁN, S.A. DE C.V.

Identificación de Crédito o Instrumento	Devengado	Pagado
Créditos Bancarios	N/A	N/A
Total Créditos Bancarios	N/A	N/A
Otros Instrumentos de Deuda	N/A	N/A
Total Otros Instrumentos de Deuda	N/A	N/A
TOTAL	N/A	N/A

Bajo protesta de decir verdad declaramos que los Estados Financieros y sus Notas son razonablemente correctos y responsabilidad del emisor.

ESQUEMAS BURSÁTILES Y DE COBERTURAS FINANCIERAS

Cuenta Pública 2017

Relación de Esquemas Bursátiles y de Coberturas Financieras

Al 31 Marzo de 2017

(Pesos)

Ente Público: SISTEMA TELE YUCATÁN, S.A. DE C.V.

« NO APLICA »

Bajo protesta de decir verdad declaramos que los Estados Financieros y sus notas son razonablemente correctos y responsabilidad del emisor.

DISCIPLINA FINANCIERA

ENTE PÚBLICO: SISTEMA TELE YUCATÁN, S.A. DE C.V.
Estado de Situación Financiera Detallado - LDF
01 DE ENERO AL 31 DE MARZO DE 2017 Y AL 31 DE DICIEMBRE DE 2016
(Pesos)

Concepto (c)	2017	31 DE DICIEMBRE DE 2016 (e)	Concepto (c)	2017	31 DE DICIEMBRE DE 2016 (e)
ACTIVO			PASIVO		
Activo Circulante			Activo Circulante		
a. Efectivo y Equivalentes (a=a1+a2+a3+a4+a5+a6+a7)	\$1,235,069.62	\$3,284,408.96	a. Cuentas por Pagar a Corto Plazo (a=a1+a2+a3+a4+a5+a6+a7+a8+a9)	\$10,527,105.39	\$6,528,477.88
a1) Efectivo	\$1,235,069.62	\$2,000,000.00	a1) Servicios Personales por Pagar a Corto Plazo	\$0.00	\$0.00
a2) Bancos/Tesorería	\$0.00	\$1,284,408.96	a2) Proveedores por Pagar a Corto Plazo	\$10,527,105.39	\$6,578.04
a3) Bancos/Dependencias y Otros	\$0.00	\$0.00	a3) Contratistas por Obras Públicas por Pagar a Corto Plazo	\$0.00	\$0.00
a4) Inversiones Temporales (Hasta 3 meses)	\$0.00	\$0.00	a4) Participaciones y Aportaciones por Pagar a Corto Plazo	\$0.00	\$0.00
a5) Fondos con Afectación Específica	\$0.00	\$0.00	a5) Transferencias Otorgadas por Pagar a Corto Plazo	\$0.00	\$0.00
a6) Depósitos de Fondos de Terceros en Garantía y/o Administración	\$0.00	\$0.00	a6) Intereses, Comisiones y Otros Gastos de la Deuda Pública por Pagar a Corto Plazo	\$0.00	\$0.00
a7) Otros Efectivo+A42os y Equivalentes	\$0.00	\$0.00	a7) Retenciones y Contribuciones por Pagar a Corto Plazo	\$0.00	\$1,416,169.33
b. Derechos a Recibir Efectivo o Equivalentes (b=b1+b2+b3+b4+b5+b6+b7)	\$1,934,529.70	\$1,644,501.84	a8) Devoluciones de la Ley de Ingresos por Pagar a Corto Plazo	\$0.00	\$0.00
b1) Inversiones Financieras de Corto Plazo	\$0.00	\$0.00	a9) Otras Cuentas por Pagar a Corto Plazo	\$0.00	\$5,105,730.51
b2) Cuentas por Cobrar a Corto Plazo	\$1,934,529.70	\$1,641,138.36	b. Documentos por Pagar a Corto Plazo (b=b1+b2+b3)	\$0.00	\$0.00
b3) Deudores Diversos por Cobrar a Corto Plazo	\$0.00	\$0.00	b1) Documentos Comerciales por Pagar a Corto Plazo	\$0.00	\$0.00
b4) Ingresos por Recuperar a Corto Plazo	\$0.00	\$0.00	b2) Documentos con Contratistas por Obras Públicas por Pagar a Corto Plazo	\$0.00	\$0.00
b5) Deudores por Anticipos de la Tesorería a Corto Plazo	\$0.00	\$0.00	b3) Otros Documentos por Pagar a Corto Plazo	\$0.00	\$0.00
b6) Préstamos Otorgados a Corto Plazo	\$0.00	\$0.00	c. Porción a Corto Plazo de la Deuda Pública a Largo Plazo (c=c1+c2)	\$0.00	\$0.00
b7) Otros Derechos a Recibir Efectivo o Equivalentes a Corto Plazo	\$0.00	\$3,363.48	c1) Porción a Corto Plazo de la Deuda Pública	\$0.00	\$0.00
c. Derechos a Recibir Bienes o Servicios (c=c1+c2+c3+c4+c5)	\$157,741.39	\$48,209.01	c2) Porción a Corto Plazo de Arrendamiento Financiero	\$0.00	\$0.00
c1) Anticipo a Proveedores por Adquisición de Bienes y Prestación de Servicios	\$157,741.39	\$48,209.01	d. Títulos y Valores a Corto Plazo	\$0.00	\$0.00
c2) Anticipo a Proveedores por Adquisición de Bienes Inmuebles y Muebles a Corto Plazo	\$0.00	\$0.00	e. Pasivos Diferidos a Corto Plazo (e=e1+e2+e3)	\$0.00	\$0.00
c3) Anticipo a Proveedores por Adquisición de Bienes Intangibles a Corto Plazo	\$0.00	\$0.00	e1) Ingresos Cobrados por Adelantado a Corto Plazo	\$0.00	\$0.00
c4) Anticipo a Contratistas por Obras Públicas a Corto Plazo	\$0.00	\$0.00	e2) Intereses Cobrados por Adelantado a Corto Plazo	\$0.00	\$0.00
c5) Otros Derechos a Recibir Bienes o Servicios a Corto Plazo	\$0.00	\$0.00	e3) Otros Pasivos Diferidos a Corto Plazo	\$0.00	\$0.00
d. Inventarios (d=d1+d2+d3+d4+d5)	\$0.00	\$0.00	f. Fondos y Bienes de Terceros en Garantía y/o Administración a Corto Plazo (f=f1+f2+f3+f4+f5+f6)	\$0.00	\$0.00
d1) Inventario de Mercancías para Venta	\$0.00	\$0.00	f1) Fondos en Garantía a Corto Plazo	\$0.00	\$0.00
d2) Inventario de Mercancías Terminadas	\$0.00	\$0.00	f2) Fondos en Administración a Corto Plazo	\$0.00	\$0.00
d3) Inventario de Mercancías en Proceso de Elaboración	\$0.00	\$0.00	f3) Fondos Contingentes a Corto Plazo	\$0.00	\$0.00
d4) Inventario de Materias Primas, Materiales y Suministros para Producción	\$0.00	\$0.00	f4) Fondos de Fideicomisos, Mandatos y Contratos Análogos a Corto Plazo	\$0.00	\$0.00
d5) Bienes en Tránsito	\$0.00	\$0.00	f5) Otros Fondos de Terceros en Garantía y/o Administración a Corto Plazo	\$0.00	\$0.00
e. Almacenes	\$0.00	\$0.00	f6) Valores y Bienes en Garantía a Corto Plazo	\$0.00	\$0.00
f. Estimación por Pérdida o Deterioro de Activos Circulantes (f=f1+f2)	\$0.00	\$0.00	g. Provisiones a Corto Plazo (g=g1+g2+g3)	\$0.00	\$0.00
f1) Estimaciones para Cuentas Incobrables por Derechos a Recibir Efectivo o E	\$0.00	\$0.00	g1) Provisión para Demandas y Juicios a Corto Plazo	\$0.00	\$0.00
f2) Estimación por Deterioro de Inventarios	\$0.00	\$0.00	g2) Provisión para Contingencias a Corto Plazo	\$0.00	\$0.00
g. Otros Activos Circulantes (g=g1+g2+g3+g4)	\$0.00	\$0.00	g3) Otras Provisiones a Corto Plazo	\$0.00	\$0.00
g1) Valores en Garantía	\$0.00	\$0.00	h. Otros Pasivos a Corto Plazo (h=h1+h2+h3)	\$0.00	\$0.00
g2) Bienes en Garantía (excluye depósitos de fondos)	\$0.00	\$0.00	h1) Ingresos por Clasificar	\$0.00	\$0.00
g3) Bienes Derivados de Embargos, Decomisos, Aseguramientos y Dación en Pa	\$0.00	\$0.00	h2) Recaudación por Participar	\$0.00	\$0.00

ENTE PÚBLICO: SISTEMA TELE YUCATÁN, S.A. DE C.V.					
Estado de Situación Financiera Detallado - LDF					
01 DE ENERO AL 31 DE MARZO DE 2017 Y AL 31 DE DICIEMBRE DE 2016					
(Pesos)					
Concepto (c)	2017	31 DE DICIEMBRE DE 2016 (e)	Concepto (c)	2017	31 DE DICIEMBRE DE 2016 (e)
g4) Adquisición con Fondos de Terceros	\$0.00	\$0.00	h3) Otros Pasivos Circulantes	\$0.00	\$0.00
IA. Total de Activos Circulantes (IA = a + b + c + d + e + f + g)	\$3,327,340.71	\$4,977,119.81	IIA. Total de Pasivos Circulantes (IIA = a + b + c + d + e + f + g + h)	\$10,527,105.39	\$6,528,477.88
Activo No Circulante			Pasivo No Circulante		
a. Inversiones Financieras a Largo Plazo	\$0.00	\$0.00	a. Cuentas por Pagar a Largo Plazo	\$0.00	\$0.00
b. Derechos a Recibir Efectivo o Equivalentes a Largo Plazo	\$0.00	\$0.00	b. Documentos por Pagar a Largo Plazo	\$0.00	\$0.00
c. Bienes Inmuebles, Infraestructura y Construcciones en Proceso	\$2,355,948.33	\$2,355,948.33	c. Deuda Pública a Largo Plazo	\$0.00	\$0.00
d. Bienes Muebles	\$33,917,249.77	\$28,336,234.66	d. Pasivos Diferidos a Largo Plazo	\$0.00	\$0.00
e. Activos Intangibles	\$23,369,050.70	\$23,369,050.70	e. Fondos y Bienes de Terceros en Garantía y/o en Administración a Largo Plazo	\$0.00	\$0.00
f. Depreciación, Deterioro y Amortización Acumulada de Bienes	-\$21,784,873.07	-\$21,160,445.72	f. Provisiones a Largo Plazo	\$0.00	\$0.00
g. Activos Diferidos	\$0.00	\$0.00	IIIB. Total de Pasivos No Circulantes (IIIB = a + b + c + d + e + f)	\$0.00	\$0.00
h. Estimación por Pérdida o Deterioro de Activos no Circulantes	\$0.00	\$0.00	II. Total del Pasivo (II = IIA + IIIB)	\$10,527,105.39	\$6,528,477.88
i. Otros Activos no Circulantes	\$0.00	\$0.00	HACIENDA PÚBLICA/PATRIMONIO		
IB. Total de Activos No Circulantes (IB = a + b + c + d + e + f + g + h + i)	\$37,857,375.73	\$32,900,787.97	IIIA. Hacienda Pública/Patrimonio Contribuido (IIIA = a + b + c)	\$177,424,897.81	\$177,424,897.81
I. Total del Activo (I = IA + IB)	\$41,184,716.44	\$37,877,907.78	a. Aportaciones	\$177,424,897.81	\$177,424,897.81
			b. Donaciones de Capital	\$0.00	\$0.00
			c. Actualización de la Hacienda Pública/Patrimonio	\$0.00	\$0.00
			IIIB. Hacienda Pública/Patrimonio Generado (IIIB = a + b + c + d + e)	-\$146,767,286.76	-\$146,075,467.91
			a. Resultados del Ejercicio (Ahorro/ Desahorro)	-\$684,818.85	-\$1,933,952.67
			b. Resultados de Ejercicios Anteriores	-\$146,082,467.91	-\$144,141,515.24
			c. Revalúos	\$0.00	\$0.00
			d. Reservas	\$0.00	\$0.00
			e. Rectificaciones de Resultados de Ejercicios Anteriores	\$0.00	\$0.00
			IIIC. Exceso o Insuficiencia en la Actualización de la Hacienda Pública/Patrimonio (IIIC=a+b)	\$0.00	\$0.00
			a. Resultado por Posición Monetaria	\$0.00	\$0.00
			b. Resultado por Tenencia de Activos no Monetarios	\$0.00	\$0.00
			III. Total Hacienda Pública/Patrimonio (III = IIIA + IIIB + IIIC)	\$30,657,611.05	\$31,349,429.90
			IV. Total del Pasivo y Hacienda Pública/Patrimonio (IV = II + III)	\$41,184,716.44	\$37,877,907.78

ENTE PÚBLICO: SISTEMA TELE YUCATÁN, S.A. DE C.V.
Informe Analítico de la Deuda Pública y Otros Pasivos - LDF
01 DE ENERO AL 31 DE MARZO DE 2017 Y AL 31 DE DICIEMBRE DE 2016
(PESOS)

Denominación de la Deuda Pública y Otros Pasivos	Saldo 31 DE DICIEMBRE DE 2016 (d)	Disposiciones del Periodo (e)	Amortizaciones del Periodo (f)	Revaluaciones, Reclasificaciones y Otros Ajustes (g)	Saldo Final del Periodo (h) h=d+e-f+g	Pago de Intereses del Periodo (i)	Pago de Comisiones y demás costos asociados durante el Periodo (j)
1. Deuda Pública (1=A+B)	\$0.00	\$0.00	\$0.00	\$0.00	\$0.00	\$0.00	\$0.00
A. Corto Plazo (A=a1+a2+a3)	\$0.00	\$0.00	\$0.00	\$0.00	\$0.00	\$0.00	\$0.00
a1) Instituciones de Crédito	\$0.00	\$0.00	\$0.00	\$0.00	\$0.00	\$0.00	\$0.00
a2) Títulos y Valores	\$0.00	\$0.00	\$0.00	\$0.00	\$0.00	\$0.00	\$0.00
a3) Arrendamientos Financieros	\$0.00	\$0.00	\$0.00	\$0.00	\$0.00	\$0.00	\$0.00
B. Largo Plazo (B=b1+b2+b3)	\$0.00	\$0.00	\$0.00	\$0.00	\$0.00	\$0.00	\$0.00
b1) Instituciones de Crédito	\$0.00	\$0.00	\$0.00	\$0.00	\$0.00	\$0.00	\$0.00
b2) Títulos y Valores	\$0.00	\$0.00	\$0.00	\$0.00	\$0.00	\$0.00	\$0.00
b3) Arrendamientos Financieros	\$0.00	\$0.00	\$0.00	\$0.00	\$0.00	\$0.00	\$0.00
2. Otros Pasivos	\$6,528,477.88	\$0.00	\$0.00	\$0.00	\$10,527,105.39	\$0.00	\$0.00
3. Total de la Deuda Pública y Otros Pasivos (3=1+2)	\$6,528,477.88	\$0.00	\$0.00	\$0.00	\$10,527,105.39	\$0.00	\$0.00
4. Deuda Contingente 1 (informativo)	\$0.00	\$0.00	\$0.00	\$0.00	\$0.00	\$0.00	\$0.00
A. Deuda Contingente 1	\$0.00	\$0.00	\$0.00	\$0.00	\$0.00	\$0.00	\$0.00
B. Deuda Contingente 2	\$0.00	\$0.00	\$0.00	\$0.00	\$0.00	\$0.00	\$0.00
C. Deuda Contingente XX	\$0.00	\$0.00	\$0.00	\$0.00	\$0.00	\$0.00	\$0.00
5. Valor de Instrumentos Bono Cupón Cero 2 (Informativo)	\$0.00	\$0.00	\$0.00	\$0.00	\$0.00	\$0.00	\$0.00
A. Instrumento Bono Cupón Cero 1	\$0.00	\$0.00	\$0.00	\$0.00	\$0.00	\$0.00	\$0.00
B. Instrumento Bono Cupón Cero 2	\$0.00	\$0.00	\$0.00	\$0.00	\$0.00	\$0.00	\$0.00
C. Instrumento Bono Cupón Cero XX	\$0.00	\$0.00	\$0.00	\$0.00	\$0.00	\$0.00	\$0.00

Obligaciones a Corto Plazo (k)	Monto Contratado (l)	Plazo Pactado (m)	Tasa de Interés (n)	Comisiones y Costos Relacionados (o)	Tasa Efectiva (p)
6. Obligaciones a Corto Plazo (Informativo)	\$0.00	0	0	\$0.00	\$0.00
A. Crédito 1	\$0.00	0	0	\$0.00	\$0.00
B. Crédito 2	\$0.00	0	0	\$0.00	\$0.00
C. Crédito 3	\$0.00	0	0	\$0.00	\$0.00
D. Crédito 4	\$0.00	0	0	\$0.00	\$0.00

ENTE PÚBLICO: SISTEMA TELE YUCATÁN, S.A. DE C.V.
Informe Analítico de Obligaciones Diferentes de Financiamientos - LDF
01 DE ENERO AL 31 DE MARZO DE 2017 Y AL 31 DE DICIEMBRE DE 2016
(PESOS)

Denominación de las Obligaciones Diferentes de Financiamiento (c)	Fecha del Contrato (d)	Fecha de inicio de operación del proyecto (e)	Fecha de vencimiento (f)	Monto de la inversión pactado (g)	Plazo pactado (h)	Monto promedio mensual del pago de la contraprestación (i)	Monto promedio mensual del pago de la contraprestación correspondiente al pago de inversión (j)	Monto pagado de la inversión al 31 DE DICIEMBRE DE 2016 (k)	Monto pagado de la inversión actualizado al 31 DE DICIEMBRE DE 2016 (l)	Saldo pendiente por pagar de la inversión al 31 DE DICIEMBRE DE 2016 (m = g ? l)
A. Asociaciones Público Privadas (APP's) (A=a+b+c+d)				0	0	0	0	0	0	0
a) APP 1				0	0	0	0	0	0	0
b) APP 2				0	0	0	0	0	0	0
c) APP 3				0	0	0	0	0	0	0
d) APP XX				0	0	0	0	0	0	0
B. Otros Instrumentos (B=a+b+c+d)				0	0	0	0	0	0	0
a) Otro Instrumento 1				0	0	0	0	0	0	0
b) Otro Instrumento 2				0	0	0	0	0	0	0
c) Otro Instrumento 3				0	0	0	0	0	0	0
d) Otro Instrumento XX				0	0	0	0	0	0	0
C. Total de Obligaciones Diferentes de Financiamiento (C=A+B)				0	0	0	0	0	0	0

ENTE PÚBLICO: SISTEMA TELE YUCATÁN, S.A. DE C.V.
Balance Presupuestario - LDF
01 DE ENERO AL 31 DE MARZO DE 2017 Y AL 31 DE DICIEMBRE DE 2016
(PESOS)

Concepto (c)	Estimado/ Aprobado(d)	Devengado	Recaudado/ Pagado
A. Ingresos Totales (A = A1+A2+A3)	\$34,136,000.00	\$16,211,921.80	\$16,211,921.80
A1. Ingresos de Libre Disposición	\$34,136,000.00	\$16,211,921.80	\$16,211,921.80
A2. Transferencias Federales Etiquetadas	\$0.00	\$0.00	\$0.00
A3. Financiamiento Neto	\$0.00	\$0.00	\$0.00
B. Egresos Presupuestarios1 (B = B1+B2)	\$34,136,000.00	\$14,230,679.14	\$14,230,679.14
B1. Gasto No Etiquetado (sin incluir Amortización de la Deuda Pública)	\$34,136,000.00	\$14,230,679.14	\$14,230,679.14
B2. Gasto Etiquetado (sin incluir Amortización de la Deuda Pública)	\$0.00	\$0.00	\$0.00
C. Remanentes del Ejercicio Anterior (C = C1 + C2)	\$0.00	\$0.00	\$0.00
C1. Remanentes de Ingresos de Libre Disposición aplicados en el periodo	\$0.00	\$0.00	\$0.00
C2. Remanentes de Transferencias Federales Etiquetadas aplicados en el periodo	\$0.00	\$0.00	\$0.00
I. Balance Presupuestario (I = A - B + C)	\$0.00	\$1,981,242.66	\$1,981,242.66
II. Balance Presupuestario sin Financiamiento Neto (II = I - A3)	\$0.00	\$1,981,242.66	\$1,981,242.66
III. Balance Presupuestario sin Financiamiento Neto y sin Remanentes del Ejercicio Anterior (III= II - C)	\$0.00	\$1,981,242.66	\$1,981,242.66

Concepto	Aprobado	Devengado	Pagado
E. Intereses, Comisiones y Gastos de la Deuda (E = E1+ E2)	\$0.00	\$0.00	\$0.00
E1. Intereses, Comisiones y Gastos de la Deuda con Gasto No Etiquetado	\$0.00	\$0.00	\$0.00
E2. Intereses, Comisiones y Gastos de la Deuda con Gasto Etiquetado	\$0.00	\$0.00	\$0.00
IV. Balance Primario (IV = III + E)	\$0.00	\$1,981,242.66	\$1,981,242.66

Concepto	Estimado/ Aprobado	Devengado	Recaudado/ Pagado
F. Financiamiento (F = F1 + F2)	\$0.00	\$0.00	\$0.00
F1. Financiamiento con Fuente de Pago de Ingresos de Libre Disposición	\$0.00	\$0.00	\$0.00
F2. Financiamiento con Fuente de Pago de Transferencias Federales Etiquetadas	\$0.00	\$0.00	\$0.00
G. Amortización de la Deuda (G = G1 + G2)	\$0.00	\$0.00	\$0.00

ENTE PÚBLICO: SISTEMA TELE YUCATÁN, S.A. DE C.V.
Balance Presupuestario - LDF
01 DE ENERO AL 31 DE MARZO DE 2017 Y AL 31 DE DICIEMBRE DE 2016
(PESOS)

Concepto (c)	Estimado/ Aprobado(d)	Devengado	Recaudado/ Pagado
G1. Amortización de la Deuda Pública con Gasto No Etiquetado	\$0.00	\$0.00	\$0.00
G2. Amortización de la Deuda Pública con Gasto Etiquetado	\$0.00	\$0.00	\$0.00
A3. Financiamiento Neto (A3 = F- G)	\$0.00	\$0.00	\$0.00

Concepto	Estimado/ Aprobado	Devengado	Recaudado/ Pagado
A1. Ingresos de Libre Disposición	\$34,136,000.00	\$16,211,921.80	\$16,211,921.80
A3.1 Financiamiento Neto con Fuente de Pago de Ingresos de Libre Disposición (A3.1 = F1- G1)	\$0.00	\$0.00	\$0.00
F1. Financiamiento con Fuente de Pago de Ingresos de Libre Disposición	\$0.00	\$0.00	\$0.00
G1. Amortización de la Deuda Pública con Gasto No Etiquetado	\$0.00	\$0.00	\$0.00
B1. Gasto No Etiquetado (sin incluir Amortización de la Deuda Pública)	\$34,136,000.00	\$14,230,679.14	\$14,230,679.14
C1. Remanentes de Ingresos de Libre Disposición aplicados en el periodo	\$0.00	\$0.00	\$0.00
V. Balance Presupuestario de Recursos Disponibles (V = A1 + A3.1 – B 1 + C1)	\$0.00	\$1,981,242.66	\$1,981,242.66
VI. Balance Presupuestario de Recursos Disponibles sin Financiamiento Neto (VI = V- A3.1)	\$0.00	\$1,981,242.66	\$1,981,242.66

Concepto	Estimado/ Aprobado	Devengado	Recaudado/ Pagado
A2. Transferencias Federales Etiquetadas	\$0.00	\$0.00	\$0.00
A3.2 Financiamiento Neto con Fuente de Pago de Transferencias Federales Etiquetadas (A3.2 = F2 - G2)	\$0.00	\$0.00	\$0.00
F2. Financiamiento con Fuente de Pago de Transferencias Federales Etiquetadas	\$0.00	\$0.00	\$0.00
G2. Amortización de la Deuda Pública con Gasto Etiquetado	\$0.00	\$0.00	\$0.00
B2. Gasto Etiquetado (sin incluir Amortización de la Deuda Pública)	\$0.00	\$0.00	\$0.00
C2. Remanentes de Transferencias Federales Etiquetadas aplicados en el periodo	\$0.00	\$0.00	\$0.00
VII. Balance Presupuestario de Recursos Etiquetados (VII = A2 + A3.2 - B2 + C2)	\$0.00	\$0.00	\$0.00
VIII. Balance Presupuestario de Recursos Etiquetados sin Financiamiento Neto (VIII = VII - A3.2)	\$0.00	\$0.00	\$0.00

ENTE PÚBLICO: SISTEMA TELE YUCATÁN, S.A. DE C.V.
Estado Analítico de Ingresos Detallado - LDF
01 DE ENERO AL 31 DE MARZO DE 2017 Y AL 31 DE DICIEMBRE DE 2016
(PESOS)

Concepto (c)	Ingreso					Diferencia (e)
	Estimado (d)	Ampliaciones/ (Reducciones)	Modificado	Devengado	Recaudado	
Ingresos de Libre Disposición	\$0.00	\$0.00	\$0.00	\$0.00	\$0.00	\$0.00
A. Impuestos	\$0.00	\$0.00	\$0.00	\$0.00	\$0.00	\$0.00
B. Cuotas y Aportaciones de Seguridad Social	\$0.00	\$0.00	\$0.00	\$0.00	\$0.00	\$0.00
C. Contribuciones de Mejoras	\$0.00	\$0.00	\$0.00	\$0.00	\$0.00	\$0.00
D. Derechos	\$0.00	\$0.00	\$0.00	\$0.00	\$0.00	\$0.00
E. Productos	\$0.00	\$0.00	\$0.00	\$0.00	\$0.00	\$0.00
F. Aprovechamientos	\$0.00	\$0.00	\$0.00	\$0.00	\$0.00	\$0.00
G. Ingresos por Ventas de Bienes y Servicios	\$15,000,000.00	\$1,190,104.80	\$16,190,104.80	\$5,002,240.80	\$5,002,240.80	-\$9,997,759.20
H. Participaciones (H=h1+h2+h3+h4+h5+h6+h7+h8+h9+h10+h11)	\$0.00	\$0.00	\$0.00	\$0.00	\$0.00	\$0.00
h1) Fondo General de Participaciones	\$0.00	\$0.00	\$0.00	\$0.00	\$0.00	\$0.00
h2) Fondo de Fomento Municipal	\$0.00	\$0.00	\$0.00	\$0.00	\$0.00	\$0.00
h3) Fondo de Fiscalización y Recaudación	\$0.00	\$0.00	\$0.00	\$0.00	\$0.00	\$0.00
h4) Fondo de Compensación	\$0.00	\$0.00	\$0.00	\$0.00	\$0.00	\$0.00
h5) Fondo de Extracción de Hidrocarburos	\$0.00	\$0.00	\$0.00	\$0.00	\$0.00	\$0.00
h6) Impuesto Especial Sobre Producción y Servicios	\$0.00	\$0.00	\$0.00	\$0.00	\$0.00	\$0.00
h7) 0.136% de la Recaudación Federal Participable	\$0.00	\$0.00	\$0.00	\$0.00	\$0.00	\$0.00
h8) 3.17% Sobre Extracción de Petróleo	\$0.00	\$0.00	\$0.00	\$0.00	\$0.00	\$0.00
h9) Gasolinas y Diésel	\$0.00	\$0.00	\$0.00	\$0.00	\$0.00	\$0.00
h10) Fondo del Impuesto Sobre la Renta	\$0.00	\$0.00	\$0.00	\$0.00	\$0.00	\$0.00
h11) Fondo de Estabilización de los Ingresos de las Entidades Federativas	\$0.00	\$0.00	\$0.00	\$0.00	\$0.00	\$0.00
I. Incentivos Derivados de la Colaboración Fiscal (I=i1+i2+i3+i4+i5)	\$0.00	\$0.00	\$0.00	\$0.00	\$0.00	\$0.00
i1) Tenencia o Uso de Vehículos	\$0.00	\$0.00	\$0.00	\$0.00	\$0.00	\$0.00
i2) Fondo de Compensación ISAN	\$0.00	\$0.00	\$0.00	\$0.00	\$0.00	\$0.00
i3) Impuesto Sobre Automóviles Nuevos	\$0.00	\$0.00	\$0.00	\$0.00	\$0.00	\$0.00
i4) Fondo de Compensación de Repecos-Intermedios	\$0.00	\$0.00	\$0.00	\$0.00	\$0.00	\$0.00
i5) Otros Incentivos Económicos	\$0.00	\$0.00	\$0.00	\$0.00	\$0.00	\$0.00
J. Transferencias	\$19,136,000.00	\$6,700,000.00	\$25,836,000.00	\$11,209,681.00	\$11,209,681.00	-\$7,926,319.00
K. Convenios	\$0.00	\$0.00	\$0.00	\$0.00	\$0.00	\$0.00
k1) Otros Convenios y Subsidios	\$0.00	\$0.00	\$0.00	\$0.00	\$0.00	\$0.00
L. Otros Ingresos de Libre Disposición (L=l1+l2)	\$0.00	\$0.00	\$0.00	\$0.00	\$0.00	\$0.00
l1) Participaciones en Ingresos Locales	\$0.00	\$0.00	\$0.00	\$0.00	\$0.00	\$0.00
l2) Otros Ingresos de Libre Disposición	\$0.00	\$0.00	\$0.00	\$0.00	\$0.00	\$0.00
l. Total de Ingresos de Libre Disposición (l=A+B+C+D+E+F+G+H+I+J+K+L)	\$34,136,000.00	\$7,890,104.80	\$42,026,104.80	\$16,211,921.80	\$16,211,921.80	-\$17,924,078.20
Ingresos Excedentes de Ingresos de Libre Disposición	\$0.00	\$0.00	\$0.00	\$0.00	\$0.00	\$0.00

ENTE PÚBLICO: SISTEMA TELE YUCATÁN, S.A. DE C.V.
Estado Analítico de Ingresos Detallado - LDF
01 DE ENERO AL 31 DE MARZO DE 2017 Y AL 31 DE DICIEMBRE DE 2016
(PESOS)

Concepto (c)	Ingreso					Diferencia (e)
	Estimado (d)	Ampliaciones/ (Reducciones)	Modificado	Devengado	Recaudado	
Transferencias Federales Etiquetadas	\$0.00	\$0.00	\$0.00	\$0.00	\$0.00	\$0.00
A. Aportaciones (A=a1+a2+a3+a4+a5+a6+a7+a8)	\$0.00	\$0.00	\$0.00	\$0.00	\$0.00	\$0.00
a1) Fondo de Aportaciones para la Nómina Educativa y Gasto Operativo	\$0.00	\$0.00	\$0.00	\$0.00	\$0.00	\$0.00
a2) Fondo de Aportaciones para los Servicios de Salud	\$0.00	\$0.00	\$0.00	\$0.00	\$0.00	\$0.00
a3) Fondo de Aportaciones para la Infraestructura Social	\$0.00	\$0.00	\$0.00	\$0.00	\$0.00	\$0.00
a4) Fondo de Aportaciones para el Fortalecimiento de los Municipios y de las Demarcaciones Territoriales del Distrito Federal	\$0.00	\$0.00	\$0.00	\$0.00	\$0.00	\$0.00
a5) Fondo de Aportaciones Múltiples	\$0.00	\$0.00	\$0.00	\$0.00	\$0.00	\$0.00
a6) Fondo de Aportaciones para la Educación Tecnológica y de Adultos	\$0.00	\$0.00	\$0.00	\$0.00	\$0.00	\$0.00
a7) Fondo de Aportaciones para la Seguridad Pública de los Estados y del Distrito Federal	\$0.00	\$0.00	\$0.00	\$0.00	\$0.00	\$0.00
a8) Fondo de Aportaciones para el Fortalecimiento de las Entidades Federativas	\$0.00	\$0.00	\$0.00	\$0.00	\$0.00	\$0.00
B. Convenios (B=b1+b2+b3+b4)	\$0.00	\$0.00	\$0.00	\$0.00	\$0.00	\$0.00
b1) Convenios de Protección Social en Salud	\$0.00	\$0.00	\$0.00	\$0.00	\$0.00	\$0.00
b2) Convenios de Descentralización	\$0.00	\$0.00	\$0.00	\$0.00	\$0.00	\$0.00
b3) Convenios de Reasignación	\$0.00	\$0.00	\$0.00	\$0.00	\$0.00	\$0.00
b4) Otros Convenios y Subsidios	\$0.00	\$0.00	\$0.00	\$0.00	\$0.00	\$0.00
C. Fondos Distintos de Aportaciones (C=c1+c2)	\$0.00	\$0.00	\$0.00	\$0.00	\$0.00	\$0.00
c1) Fondo para Entidades Federativas y Municipios Productores de Hidrocarburos	\$0.00	\$0.00	\$0.00	\$0.00	\$0.00	\$0.00
c2) Fondo Minero	\$0.00	\$0.00	\$0.00	\$0.00	\$0.00	\$0.00
D. Transferencias, Subsidios y Subvenciones, y Pensiones y Jubilaciones	\$0.00	\$0.00	\$0.00	\$0.00	\$0.00	\$0.00
E. Otras Transferencias Federales Etiquetadas	\$0.00	\$0.00	\$0.00	\$0.00	\$0.00	\$0.00
II. Total de Transferencias Federales Etiquetadas (II = A + B + C + D + E)	\$0.00	\$0.00	\$0.00	\$0.00	\$0.00	\$0.00
III. Ingresos Derivados de Financiamientos (III = A)	\$0.00	\$0.00	\$0.00	\$0.00	\$0.00	\$0.00
A. Ingresos Derivados de Financiamientos	\$0.00	\$0.00	\$0.00	\$0.00	\$0.00	\$0.00
IV. Total de Ingresos (IV = I + II + III)	\$34,136,000.00	\$7,890,104.80	\$42,026,104.80	\$16,211,921.80	\$16,211,921.80	-\$17,924,078.20
Datos Informativos	\$0.00	\$0.00	\$0.00	\$0.00	\$0.00	\$0.00
1. Ingresos Derivados de Financiamientos con Fuente de Pago de Ingresos de Libre Disposición	\$0.00	\$0.00	\$0.00	\$0.00	\$0.00	\$0.00
2. Ingresos Derivados de Financiamientos con Fuente de Pago de Transferencias Federales Etiquetadas	\$0.00	\$0.00	\$0.00	\$0.00	\$0.00	\$0.00
3. Ingresos Derivados de Financiamientos (3 = 1 + 2)	\$0.00	\$0.00	\$0.00	\$0.00	\$0.00	\$0.00

ENTE PÚBLICO: SISTEMA TELE YUCATÁN, S.A. DE C.V.
Estado Analítico del Ejercicio del Presupuesto de Egresos Detallado - LDF
Clasificación por Objeto del Gasto (Capítulo y Concepto)
01 DE ENERO AL 31 DE MARZO DE 2017 Y AL 31 DE DICIEMBRE DE 2016
(PESOS)

Concepto (c)	Egresos					Subejercido (e)
	Aprobado (d)	Ampliaciones/ (Reducciones)	Modificado	Devengado	Pagado	
I. Gasto No Etiquetado (I=A+B+C+D+E+F+G+H+I)	\$34,136,000.00	\$7,890,104.80	\$42,026,104.80	\$14,230,679.14	\$14,230,679.14	\$27,795,425.66
A. Servicios Personales (A=a1+a2+a3+a4+a5+a6+a7)	\$18,306,368.00	\$1,198,522.42	\$19,504,890.42	\$5,338,584.17	\$5,338,584.17	\$14,166,306.25
a1) Remuneraciones al Personal de Carácter Permanente	\$9,785,268.00	-\$485,957.73	\$9,299,310.27	\$1,895,978.03	\$1,895,978.03	\$7,403,332.24
a2) Remuneraciones al Personal de Carácter Transitorio	\$0.00	\$0.00	\$0.00	\$0.00	\$0.00	\$0.00
a3) Remuneraciones Adicionales y Especiales	\$2,377,724.00	-\$68,829.35	\$2,308,894.65	\$157,715.31	\$157,715.31	\$2,151,179.34
a4) Seguridad Social	\$2,506,224.00	\$327,713.81	\$2,833,937.81	\$951,504.82	\$951,504.82	\$1,882,432.99
a5) Otras Prestaciones Sociales y Económicas	\$3,637,152.00	\$1,425,595.69	\$5,062,747.69	\$2,333,386.01	\$2,333,386.01	\$2,729,361.68
a6) Previsiones	\$0.00	\$0.00	\$0.00	\$0.00	\$0.00	\$0.00
a7) Pago de Estímulos a Servidores Públicos	\$0.00	\$0.00	\$0.00	\$0.00	\$0.00	\$0.00
B. Materiales y Suministros (B=b1+b2+b3+b4+b5+b6+b7+b8+b9)	\$2,191,656.00	\$0.00	\$2,191,656.00	\$435,920.69	\$435,920.69	\$1,755,735.31
b1) Materiales de Administración, Emisión de Documentos y Artículos Oficiales	\$650,472.00	-\$22,055.05	\$628,416.95	\$140,467.27	\$140,467.27	\$487,949.68
b2) Alimentos y Utensilios	\$303,864.00	-\$3,000.00	\$300,864.00	\$49,297.01	\$49,297.01	\$251,566.99
b3) Materias Primas y Materiales de Producción y Comercialización	\$0.00	\$0.00	\$0.00	\$0.00	\$0.00	\$0.00
b4) Materiales y Artículos de Construcción y de Reparación	\$103,320.00	\$0.00	\$103,320.00	\$4,975.70	\$4,975.70	\$98,344.30
b5) Productos Químicos, Farmacéuticos y de Laboratorio	\$0.00	\$0.00	\$0.00	\$0.00	\$0.00	\$0.00
b6) Combustibles, Lubricantes y Aditivos	\$600,000.00	\$10,000.00	\$610,000.00	\$160,000.00	\$160,000.00	\$450,000.00
b7) Vestuario, Blancos, Prendas de Protección y Artículos Deportivos	\$150,000.00	\$0.00	\$150,000.00	\$0.00	\$0.00	\$150,000.00
b8) Materiales y Suministros Para Seguridad	\$0.00	\$0.00	\$0.00	\$0.00	\$0.00	\$0.00
b9) Herramientas, Refacciones y Accesorios Menores	\$384,000.00	\$15,055.05	\$399,055.05	\$81,180.71	\$81,180.71	\$317,874.34
C. Servicios Generales (C=c1+c2+c3+c4+c5+c6+c7+c8+c9)	\$13,437,976.00	-\$8,417.62	\$13,429,558.38	\$1,982,196.75	\$1,982,196.75	\$11,447,361.63
c1) Servicios Básicos	\$8,094,600.00	-\$736,967.67	\$7,357,632.33	\$1,100,888.99	\$1,100,888.99	\$6,256,743.34
c2) Servicios de Arrendamiento	\$703,200.00	\$60,000.00	\$763,200.00	\$232,510.40	\$232,510.40	\$530,689.60
c3) Servicios Profesionales, Científicos, Técnicos y Otros Servicios	\$1,167,600.00	\$0.00	\$1,167,600.00	\$158,282.34	\$158,282.34	\$1,009,317.66
c4) Servicios Financieros, Bancarios y Comerciales	\$1,418,400.00	\$0.00	\$1,418,400.00	\$109,554.40	\$109,554.40	\$1,308,845.60
c5) Servicios de Instalación, Reparación, Mantenimiento y Conservación	\$1,152,544.00	\$422,677.33	\$1,575,221.33	\$53,556.01	\$53,556.01	\$1,521,665.32
c6) Servicios de Comunicación Social y Publicidad	\$0.00	\$245,872.72	\$245,872.72	\$245,101.99	\$245,101.99	\$770.73
c7) Servicios de Traslado y Viáticos	\$72,000.00	\$0.00	\$72,000.00	\$8,410.95	\$8,410.95	\$63,589.05
c8) Servicios Oficiales	\$0.00	\$0.00	\$0.00	\$0.00	\$0.00	\$0.00
c9) Otros Servicios Generales	\$829,632.00	\$0.00	\$829,632.00	\$73,891.67	\$73,891.67	\$755,740.33
D. Transferencias, Asignaciones, Subsidios y Otras Ayudas (D=d1+d2+d3+d4+d5+d6+d7+d8+d9)	\$0.00	\$0.00	\$0.00	\$0.00	\$0.00	\$0.00
d1) Transferencias Internas y Asignaciones al Sector Público	\$0.00	\$0.00	\$0.00	\$0.00	\$0.00	\$0.00
d2) Transferencias al Resto del Sector Público	\$0.00	\$0.00	\$0.00	\$0.00	\$0.00	\$0.00

ENTE PÚBLICO: SISTEMA TELE YUCATÁN, S.A. DE C.V.
Estado Analítico del Ejercicio del Presupuesto de Egresos Detallado - LDF
Clasificación por Objeto del Gasto (Capítulo y Concepto)
01 DE ENERO AL 31 DE MARZO DE 2017 Y AL 31 DE DICIEMBRE DE 2016
(PESOS)

Concepto (c)	Egresos					Subejercido (e)
	Aprobado (d)	Ampliaciones/ (Reducciones)	Modificado	Devengado	Pagado	
d3) Subsidios y Subvenciones	\$0.00	\$0.00	\$0.00	\$0.00	\$0.00	\$0.00
d4) Ayudas Sociales	\$0.00	\$0.00	\$0.00	\$0.00	\$0.00	\$0.00
d5) Pensiones y Jubilaciones	\$0.00	\$0.00	\$0.00	\$0.00	\$0.00	\$0.00
d6) Transferencias a Fideicomisos, Mandatos y Otros Análogos	\$0.00	\$0.00	\$0.00	\$0.00	\$0.00	\$0.00
d7) Transferencias a la Seguridad Social	\$0.00	\$0.00	\$0.00	\$0.00	\$0.00	\$0.00
d8) Donativos	\$0.00	\$0.00	\$0.00	\$0.00	\$0.00	\$0.00
d9) Transferencias al Exterior	\$0.00	\$0.00	\$0.00	\$0.00	\$0.00	\$0.00
E. Bienes Muebles, Inmuebles e Intangibles (E=e1+e2+e3+e4+e5+e6+e7+e8+e9)	\$200,000.00	\$6,700,000.00	\$6,900,000.00	\$6,473,977.53	\$6,473,977.53	\$426,022.47
e1) Mobiliario y Equipo de Administración	\$200,000.00	\$6,700,000.00	\$6,900,000.00	\$6,473,977.53	\$6,473,977.53	\$426,022.47
e2) Mobiliario y Equipo Educativo y Recreativo	\$0.00	\$0.00	\$0.00	\$0.00	\$0.00	\$0.00
e3) Equipo e Instrumental Médico y de Laboratorio	\$0.00	\$0.00	\$0.00	\$0.00	\$0.00	\$0.00
e4) Vehículos y Equipo de Transporte	\$0.00	\$0.00	\$0.00	\$0.00	\$0.00	\$0.00
e5) Equipo de Defensa y Seguridad	\$0.00	\$0.00	\$0.00	\$0.00	\$0.00	\$0.00
e6) Maquinaria, Otros Equipos y Herramientas	\$0.00	\$0.00	\$0.00	\$0.00	\$0.00	\$0.00
e7) Activos Biológicos	\$0.00	\$0.00	\$0.00	\$0.00	\$0.00	\$0.00
e8) Bienes Inmuebles	\$0.00	\$0.00	\$0.00	\$0.00	\$0.00	\$0.00
e9) Activos Intangibles	\$0.00	\$0.00	\$0.00	\$0.00	\$0.00	\$0.00
F. Inversión Pública (F=f1+f2+f3)	\$0.00	\$0.00	\$0.00	\$0.00	\$0.00	\$0.00
f1) Obra Pública en Bienes de Dominio Público	\$0.00	\$0.00	\$0.00	\$0.00	\$0.00	\$0.00
f2) Obra Pública en Bienes Propios	\$0.00	\$0.00	\$0.00	\$0.00	\$0.00	\$0.00
f3) Proyectos Productivos y Acciones de Fomento	\$0.00	\$0.00	\$0.00	\$0.00	\$0.00	\$0.00
G. Inversiones Financieras y Otras Provisiones (G=g1+g2+g3+g4+g5+g6+g7)	\$0.00	\$0.00	\$0.00	\$0.00	\$0.00	\$0.00
g1) Inversiones Para el Fomento de Actividades Productivas	\$0.00	\$0.00	\$0.00	\$0.00	\$0.00	\$0.00
g2) Acciones y Participaciones de Capital	\$0.00	\$0.00	\$0.00	\$0.00	\$0.00	\$0.00
g3) Compra de Títulos y Valores	\$0.00	\$0.00	\$0.00	\$0.00	\$0.00	\$0.00
g4) Concesión de Préstamos	\$0.00	\$0.00	\$0.00	\$0.00	\$0.00	\$0.00
g5) Inversiones en Fideicomisos, Mandatos y Otros Análogos Fideicomiso de	\$0.00	\$0.00	\$0.00	\$0.00	\$0.00	\$0.00
Desastres Naturales (Informativo)	\$0.00	\$0.00	\$0.00	\$0.00	\$0.00	\$0.00
g6) Otras Inversiones Financieras	\$0.00	\$0.00	\$0.00	\$0.00	\$0.00	\$0.00
g7) Provisiones para Contingencias y Otras Erogaciones Especiales	\$0.00	\$0.00	\$0.00	\$0.00	\$0.00	\$0.00
H. Participaciones y Aportaciones (H=h1+h2+h3)	\$0.00	\$0.00	\$0.00	\$0.00	\$0.00	\$0.00
h1) Participaciones	\$0.00	\$0.00	\$0.00	\$0.00	\$0.00	\$0.00
h2) Aportaciones	\$0.00	\$0.00	\$0.00	\$0.00	\$0.00	\$0.00
h3) Convenios	\$0.00	\$0.00	\$0.00	\$0.00	\$0.00	\$0.00
i1) Amortización de la Deuda Pública	\$0.00	\$0.00	\$0.00	\$0.00	\$0.00	\$0.00

ENTE PÚBLICO: SISTEMA TELE YUCATÁN, S.A. DE C.V.
Estado Analítico del Ejercicio del Presupuesto de Egresos Detallado - LDF
Clasificación por Objeto del Gasto (Capítulo y Concepto)
01 DE ENERO AL 31 DE MARZO DE 2017 Y AL 31 DE DICIEMBRE DE 2016
(PESOS)

Concepto (c)	Egresos					Subejercido (e)
	Aprobado (d)	Ampliaciones/ (Reducciones)	Modificado	Devengado	Pagado	
i2) Intereses de la Deuda Pública	\$0.00	\$0.00	\$0.00	\$0.00	\$0.00	\$0.00
a2) Remuneraciones al Personal de Carácter Transitorio	\$0.00	\$0.00	\$0.00	\$0.00	\$0.00	\$0.00
a3) Remuneraciones Adicionales y Especiales	\$0.00	\$0.00	\$0.00	\$0.00	\$0.00	\$0.00
a4) Seguridad Social	\$0.00	\$0.00	\$0.00	\$0.00	\$0.00	\$0.00
a5) Otras Prestaciones Sociales y Económicas	\$0.00	\$0.00	\$0.00	\$0.00	\$0.00	\$0.00
a6) Previsiones	\$0.00	\$0.00	\$0.00	\$0.00	\$0.00	\$0.00
a7) Pago de Estímulos a Servidores Públicos	\$0.00	\$0.00	\$0.00	\$0.00	\$0.00	\$0.00
B. Materiales y Suministros (B=b1+b2+b3+b4+b5+b6+b7+b8+b9)	\$0.00	\$0.00	\$0.00	\$0.00	\$0.00	\$0.00
b1) Materiales de Administración, Emisión de Documentos y Artículos Oficiales	\$0.00	\$0.00	\$0.00	\$0.00	\$0.00	\$0.00
b2) Alimentos y Utensilios	\$0.00	\$0.00	\$0.00	\$0.00	\$0.00	\$0.00
b3) Materias Primas y Materiales de Producción y Comercialización	\$0.00	\$0.00	\$0.00	\$0.00	\$0.00	\$0.00
b4) Materiales y Artículos de Construcción y de Reparación	\$0.00	\$0.00	\$0.00	\$0.00	\$0.00	\$0.00
b5) Productos Químicos, Farmacéuticos y de Laboratorio	\$0.00	\$0.00	\$0.00	\$0.00	\$0.00	\$0.00
b6) Combustibles, Lubricantes y Aditivos	\$0.00	\$0.00	\$0.00	\$0.00	\$0.00	\$0.00
b7) Vestuario, Blancos, Prendas de Protección y Artículos Deportivos	\$0.00	\$0.00	\$0.00	\$0.00	\$0.00	\$0.00
b8) Materiales y Suministros Para Seguridad	\$0.00	\$0.00	\$0.00	\$0.00	\$0.00	\$0.00
b9) Herramientas, Refacciones y Accesorios Menores	\$0.00	\$0.00	\$0.00	\$0.00	\$0.00	\$0.00
C. Servicios Generales (C=c1+c2+c3+c4+c5+c6+c7+c8+c9)	\$0.00	\$0.00	\$0.00	\$0.00	\$0.00	\$0.00
c1) Servicios Básicos	\$0.00	\$0.00	\$0.00	\$0.00	\$0.00	\$0.00
c2) Servicios de Arrendamiento	\$0.00	\$0.00	\$0.00	\$0.00	\$0.00	\$0.00
c3) Servicios Profesionales, Científicos, Técnicos y Otros Servicios	\$0.00	\$0.00	\$0.00	\$0.00	\$0.00	\$0.00
c4) Servicios Financieros, Bancarios y Comerciales	\$0.00	\$0.00	\$0.00	\$0.00	\$0.00	\$0.00
c5) Servicios de Instalación, Reparación, Mantenimiento y Conservación	\$0.00	\$0.00	\$0.00	\$0.00	\$0.00	\$0.00
c6) Servicios de Comunicación Social y Publicidad	\$0.00	\$0.00	\$0.00	\$0.00	\$0.00	\$0.00
c7) Servicios de Traslado y Viáticos	\$0.00	\$0.00	\$0.00	\$0.00	\$0.00	\$0.00
c8) Servicios Oficiales	\$0.00	\$0.00	\$0.00	\$0.00	\$0.00	\$0.00
c9) Otros Servicios Generales	\$0.00	\$0.00	\$0.00	\$0.00	\$0.00	\$0.00
D. Transferencias, Asignaciones, Subsidios y Otras Ayudas (D=d1+d2+d3+d4+d5+d6+d7+d8+d9)	\$0.00	\$0.00	\$0.00	\$0.00	\$0.00	\$0.00
d1) Transferencias Internas y Asignaciones al Sector Público	\$0.00	\$0.00	\$0.00	\$0.00	\$0.00	\$0.00
d2) Transferencias al Resto del Sector Público	\$0.00	\$0.00	\$0.00	\$0.00	\$0.00	\$0.00
d3) Subsidios y Subvenciones	\$0.00	\$0.00	\$0.00	\$0.00	\$0.00	\$0.00
d4) Ayudas Sociales	\$0.00	\$0.00	\$0.00	\$0.00	\$0.00	\$0.00
d5) Pensiones y Jubilaciones	\$0.00	\$0.00	\$0.00	\$0.00	\$0.00	\$0.00
d6) Transferencias a Fideicomisos, Mandatos y Otros Análogos	\$0.00	\$0.00	\$0.00	\$0.00	\$0.00	\$0.00

ENTE PÚBLICO: SISTEMA TELE YUCATÁN, S.A. DE C.V.
Estado Analítico del Ejercicio del Presupuesto de Egresos Detallado - LDF
Clasificación por Objeto del Gasto (Capítulo y Concepto)
01 DE ENERO AL 31 DE MARZO DE 2017 Y AL 31 DE DICIEMBRE DE 2016
(PESOS)

Concepto (c)	Egresos					Subejercido (e)
	Aprobado (d)	Ampliaciones/ (Reducciones)	Modificado	Devengado	Pagado	
d7) Transferencias a la Seguridad Social	\$0.00	\$0.00	\$0.00	\$0.00	\$0.00	\$0.00
d8) Donativos	\$0.00	\$0.00	\$0.00	\$0.00	\$0.00	\$0.00
d9) Transferencias al Exterior	\$0.00	\$0.00	\$0.00	\$0.00	\$0.00	\$0.00
E. Bienes Muebles, Inmuebles e Intangibles (E=e1+e2+e3+e4+e5+e6+e7+e8+e9)	\$0.00	\$0.00	\$0.00	\$0.00	\$0.00	\$0.00
e1) Mobiliario y Equipo de Administración	\$0.00	\$0.00	\$0.00	\$0.00	\$0.00	\$0.00
e2) Mobiliario y Equipo Educativo y Recreativo	\$0.00	\$0.00	\$0.00	\$0.00	\$0.00	\$0.00
e3) Equipo e Instrumental Médico y de Laboratorio	\$0.00	\$0.00	\$0.00	\$0.00	\$0.00	\$0.00
e4) Vehículos y Equipo de Transporte	\$0.00	\$0.00	\$0.00	\$0.00	\$0.00	\$0.00
e5) Equipo de Defensa y Seguridad	\$0.00	\$0.00	\$0.00	\$0.00	\$0.00	\$0.00
e6) Maquinaria, Otros Equipos y Herramientas	\$0.00	\$0.00	\$0.00	\$0.00	\$0.00	\$0.00
e7) Activos Biológicos	\$0.00	\$0.00	\$0.00	\$0.00	\$0.00	\$0.00
e8) Bienes Inmuebles	\$0.00	\$0.00	\$0.00	\$0.00	\$0.00	\$0.00
e9) Activos Intangibles	\$0.00	\$0.00	\$0.00	\$0.00	\$0.00	\$0.00
F. Inversión Pública (F=f1+f2+f3)	\$0.00	\$0.00	\$0.00	\$0.00	\$0.00	\$0.00
f1) Obra Pública en Bienes de Dominio Público	\$0.00	\$0.00	\$0.00	\$0.00	\$0.00	\$0.00
f2) Obra Pública en Bienes Propios	\$0.00	\$0.00	\$0.00	\$0.00	\$0.00	\$0.00
f3) Proyectos Productivos y Acciones de Fomento	\$0.00	\$0.00	\$0.00	\$0.00	\$0.00	\$0.00
G. Inversiones Financieras y Otras Provisiones (G=g1+g2+g3+g4+g5+g6+g7)	\$0.00	\$0.00	\$0.00	\$0.00	\$0.00	\$0.00
g1) Inversiones Para el Fomento de Actividades Productivas	\$0.00	\$0.00	\$0.00	\$0.00	\$0.00	\$0.00
g2) Acciones y Participaciones de Capital	\$0.00	\$0.00	\$0.00	\$0.00	\$0.00	\$0.00
g3) Compra de Títulos y Valores	\$0.00	\$0.00	\$0.00	\$0.00	\$0.00	\$0.00
g4) Concesión de Préstamos	\$0.00	\$0.00	\$0.00	\$0.00	\$0.00	\$0.00
g5) Inversiones en Fideicomisos, Mandatos y Otros Análogos Fideicomiso de	\$0.00	\$0.00	\$0.00	\$0.00	\$0.00	\$0.00
Desastres Naturales (Informativo)	\$0.00	\$0.00	\$0.00	\$0.00	\$0.00	\$0.00
g6) Otras Inversiones Financieras	\$0.00	\$0.00	\$0.00	\$0.00	\$0.00	\$0.00
g7) Provisiones para Contingencias y Otras Erogaciones Especiales	\$0.00	\$0.00	\$0.00	\$0.00	\$0.00	\$0.00
H. Participaciones y Aportaciones (H=h1+h2+h3)	\$0.00	\$0.00	\$0.00	\$0.00	\$0.00	\$0.00
h1) Participaciones	\$0.00	\$0.00	\$0.00	\$0.00	\$0.00	\$0.00
h2) Aportaciones	\$0.00	\$0.00	\$0.00	\$0.00	\$0.00	\$0.00
h3) Convenios	\$0.00	\$0.00	\$0.00	\$0.00	\$0.00	\$0.00
I. Deuda Pública (I=i1+i2+i3+i4+i5+i6+i7)	\$0.00	\$0.00	\$0.00	\$0.00	\$0.00	\$0.00
i1) Amortización de la Deuda Pública	\$0.00	\$0.00	\$0.00	\$0.00	\$0.00	\$0.00
i2) Intereses de la Deuda Pública	\$0.00	\$0.00	\$0.00	\$0.00	\$0.00	\$0.00
i3) Comisiones de la Deuda Pública	\$0.00	\$0.00	\$0.00	\$0.00	\$0.00	\$0.00
i4) Gastos de la Deuda Pública	\$0.00	\$0.00	\$0.00	\$0.00	\$0.00	\$0.00

ENTE PÚBLICO: SISTEMA TELE YUCATÁN, S.A. DE C.V.
Estado Analítico del Ejercicio del Presupuesto de Egresos Detallado - LDF
Clasificación por Objeto del Gasto (Capítulo y Concepto)
01 DE ENERO AL 31 DE MARZO DE 2017 Y AL 31 DE DICIEMBRE DE 2016
(PESOS)

Concepto (c)	Egresos					Subejercido (e)
	Aprobado (d)	Ampliaciones/ (Reducciones)	Modificado	Devengado	Pagado	
i5) Costo por Coberturas	\$0.00	\$0.00	\$0.00	\$0.00	\$0.00	\$0.00
i6) Apoyos Financieros	\$0.00	\$0.00	\$0.00	\$0.00	\$0.00	\$0.00
i7) Adeudos de Ejercicios Fiscales Anteriores (ADEFAS)	\$0.00	\$0.00	\$0.00	\$0.00	\$0.00	\$0.00
III. Total de Egresos (III = I + II)	\$34,136,000.00	\$7,890,104.80	\$42,026,104.80	\$14,230,679.14	\$14,230,679.14	\$27,795,425.66

ENTE PÚBLICO: SISTEMA TELE YUCATÁN, S.A. DE C.V.
Estado Analítico del Ejercicio del Presupuesto de Egresos Detallado - LDF
Clasificación Administrativa
01 DE ENERO AL 31 DE MARZO DE 2017 Y AL 31 DE DICIEMBRE DE 2016
(PESOS)

Concepto (c)	Egresos					Subejercido (e)
	Aprobado (d)	Ampliaciones/ (Reducciones)	Modificado	Devengado	Pagado	
I. Gasto No Etiquetado	\$34,136,000.00	\$7,890,104.80	\$42,026,104.80	\$14,230,679.14	\$14,230,679.14	\$27,795,425.66
Organismo	\$34,136,000.00	\$7,890,104.80	\$42,026,104.80	\$14,230,679.14	\$14,230,679.14	\$27,795,425.66
II. Gasto Etiquetado	\$0.00	\$0.00	\$0.00	\$0.00	\$0.00	\$0.00
Organismo	\$0.00	\$0.00	\$0.00	\$0.00	\$0.00	\$0.00
III. Total de Egresos (III = I + II)	\$34,136,000.00	\$7,890,104.80	\$42,026,104.80	\$14,230,679.14	\$14,230,679.14	\$27,795,425.66

ENTE PÚBLICO: SISTEMA TELE YUCATÁN, S.A. DE C.V.
Estado Analítico del Ejercicio del Presupuesto de Egresos Detallado - LDF
Clasificación Funcional (Finalidad y Función)
01 DE ENERO AL 31 DE MARZO DE 2017 Y AL 31 DE DICIEMBRE DE 2016
(PESOS)

Concepto (c)	Egresos					Subejercido (e)
	Aprobado (d)	Ampliaciones/ (Reducciones)	Modificado	Devengado	Pagado	
I. Gasto No Etiquetado (I=A+B+C+D)	\$34,136,000.00	\$7,890,104.80	\$42,026,104.80	\$14,230,679.14	\$14,230,679.14	\$27,795,425.66
A. Gobierno (A=a1+a2+a3+a4+a5+a6+a7+a8)	\$34,136,000.00	\$7,890,104.80	\$42,026,104.80	\$14,230,679.14	\$14,230,679.14	\$27,795,425.66
a1) Legislación	\$0.00	\$0.00	\$0.00	\$0.00	\$0.00	\$0.00
a2) Justicia	\$0.00	\$0.00	\$0.00	\$0.00	\$0.00	\$0.00
a3) Coordinación de la Política de Gobierno	\$0.00	\$0.00	\$0.00	\$0.00	\$0.00	\$0.00
a4) Relaciones Exteriores	\$0.00	\$0.00	\$0.00	\$0.00	\$0.00	\$0.00
a5) Asuntos Financieros y Hacendarios	\$0.00	\$0.00	\$0.00	\$0.00	\$0.00	\$0.00
a6) Seguridad Nacional	\$0.00	\$0.00	\$0.00	\$0.00	\$0.00	\$0.00
a7) Asuntos de Orden Público y de Seguridad Interior	\$0.00	\$0.00	\$0.00	\$0.00	\$0.00	\$0.00
a8) Otros Servicios Generales	\$34,136,000.00	\$7,890,104.80	\$42,026,104.80	\$14,230,679.14	\$14,230,679.14	\$27,795,425.66
B. Desarrollo Social (B=b1+b2+b3+b4+b5+b6+b7)	\$0.00	\$0.00	\$0.00	\$0.00	\$0.00	\$0.00
b1) Protección Ambiental	\$0.00	\$0.00	\$0.00	\$0.00	\$0.00	\$0.00
b2) Vivienda y Servicios a la Comunidad	\$0.00	\$0.00	\$0.00	\$0.00	\$0.00	\$0.00
b3) Salud	\$0.00	\$0.00	\$0.00	\$0.00	\$0.00	\$0.00
b4) Recreación, Cultura y Otras Manifestaciones Sociales	\$0.00	\$0.00	\$0.00	\$0.00	\$0.00	\$0.00
b5) Educación	\$0.00	\$0.00	\$0.00	\$0.00	\$0.00	\$0.00
b6) Protección Social	\$0.00	\$0.00	\$0.00	\$0.00	\$0.00	\$0.00
b7) Otros Asuntos Sociales	\$0.00	\$0.00	\$0.00	\$0.00	\$0.00	\$0.00
C. Desarrollo Económico (C=c1+c2+c3+c4+c5+c6+c7+c8+c9)	\$0.00	\$0.00	\$0.00	\$0.00	\$0.00	\$0.00
c1) Asuntos Económicos, Comerciales y Laborales en General	\$0.00	\$0.00	\$0.00	\$0.00	\$0.00	\$0.00
c2) Agropecuaria, Silvicultura, Pesca y Caza	\$0.00	\$0.00	\$0.00	\$0.00	\$0.00	\$0.00
c3) Combustibles y Energía	\$0.00	\$0.00	\$0.00	\$0.00	\$0.00	\$0.00
c4) Minería, Manufacturas y Construcción	\$0.00	\$0.00	\$0.00	\$0.00	\$0.00	\$0.00
c5) Transporte	\$0.00	\$0.00	\$0.00	\$0.00	\$0.00	\$0.00
c6) Comunicaciones	\$0.00	\$0.00	\$0.00	\$0.00	\$0.00	\$0.00
c7) Turismo	\$0.00	\$0.00	\$0.00	\$0.00	\$0.00	\$0.00
c8) Ciencia, Tecnología e Innovación	\$0.00	\$0.00	\$0.00	\$0.00	\$0.00	\$0.00
c9) Otras Industrias y Otros Asuntos Económicos	\$0.00	\$0.00	\$0.00	\$0.00	\$0.00	\$0.00
D. Otras No Clasificadas en Funciones Anteriores (D=d1+d2+d3+d4)	\$0.00	\$0.00	\$0.00	\$0.00	\$0.00	\$0.00
d1) Transacciones de la Deuda Pública / Costo Financiero de la Deuda	\$0.00	\$0.00	\$0.00	\$0.00	\$0.00	\$0.00
d2) Transferencias, Participaciones y Aportaciones Entre Diferentes Niveles y						
Ordenes de Gobierno	\$0.00	\$0.00	\$0.00	\$0.00	\$0.00	\$0.00
d3) Saneamiento del Sistema Financiero	\$0.00	\$0.00	\$0.00	\$0.00	\$0.00	\$0.00
d4) Adeudos de Ejercicios Fiscales Anteriores	\$0.00	\$0.00	\$0.00	\$0.00	\$0.00	\$0.00

ENTE PÚBLICO: SISTEMA TELE YUCATÁN, S.A. DE C.V.
Estado Analítico del Ejercicio del Presupuesto de Egresos Detallado - LDF
Clasificación Funcional (Finalidad y Función)
01 DE ENERO AL 31 DE MARZO DE 2017 Y AL 31 DE DICIEMBRE DE 2016
(PESOS)

Concepto (c)	Egresos					Subejercido (e)
	Aprobado (d)	Ampliaciones/ (Reducciones)	Modificado	Devengado	Pagado	
II. Gasto Etiquetado (II=A+B+C+D)	\$0.00	\$0.00	\$0.00	\$0.00	\$0.00	\$0.00
A. Gobierno (A=a1+a2+a3+a4+a5+a6+a7+a8)	\$0.00	\$0.00	\$0.00	\$0.00	\$0.00	\$0.00
a1) Legislación	\$0.00	\$0.00	\$0.00	\$0.00	\$0.00	\$0.00
a2) Justicia	\$0.00	\$0.00	\$0.00	\$0.00	\$0.00	\$0.00
a3) Coordinación de la Política de Gobierno	\$0.00	\$0.00	\$0.00	\$0.00	\$0.00	\$0.00
a4) Relaciones Exteriores	\$0.00	\$0.00	\$0.00	\$0.00	\$0.00	\$0.00
a5) Asuntos Financieros y Hacendarios	\$0.00	\$0.00	\$0.00	\$0.00	\$0.00	\$0.00
a6) Seguridad Nacional	\$0.00	\$0.00	\$0.00	\$0.00	\$0.00	\$0.00
a7) Asuntos de Orden Público y de Seguridad Interior	\$0.00	\$0.00	\$0.00	\$0.00	\$0.00	\$0.00
a8) Otros Servicios Generales	\$0.00	\$0.00	\$0.00	\$0.00	\$0.00	\$0.00
B. Desarrollo Social (B=b1+b2+b3+b4+b5+b6+b7)	\$0.00	\$0.00	\$0.00	\$0.00	\$0.00	\$0.00
b1) Protección Ambiental	\$0.00	\$0.00	\$0.00	\$0.00	\$0.00	\$0.00
b2) Vivienda y Servicios a la Comunidad	\$0.00	\$0.00	\$0.00	\$0.00	\$0.00	\$0.00
b3) Salud	\$0.00	\$0.00	\$0.00	\$0.00	\$0.00	\$0.00
b4) Recreación, Cultura y Otras Manifestaciones Sociales	\$0.00	\$0.00	\$0.00	\$0.00	\$0.00	\$0.00
b5) Educación	\$0.00	\$0.00	\$0.00	\$0.00	\$0.00	\$0.00
b6) Protección Social	\$0.00	\$0.00	\$0.00	\$0.00	\$0.00	\$0.00
b7) Otros Asuntos Sociales	\$0.00	\$0.00	\$0.00	\$0.00	\$0.00	\$0.00
C. Desarrollo Económico (C=c1+c2+c3+c4+c5+c6+c7+c8+c9)	\$0.00	\$0.00	\$0.00	\$0.00	\$0.00	\$0.00
c1) Asuntos Económicos, Comerciales y Laborales en General	\$0.00	\$0.00	\$0.00	\$0.00	\$0.00	\$0.00
c2) Agropecuaria, Silvicultura, Pesca y Caza	\$0.00	\$0.00	\$0.00	\$0.00	\$0.00	\$0.00
c3) Combustibles y Energía	\$0.00	\$0.00	\$0.00	\$0.00	\$0.00	\$0.00
c4) Minería, Manufacturas y Construcción	\$0.00	\$0.00	\$0.00	\$0.00	\$0.00	\$0.00
c5) Transporte	\$0.00	\$0.00	\$0.00	\$0.00	\$0.00	\$0.00
c6) Comunicaciones	\$0.00	\$0.00	\$0.00	\$0.00	\$0.00	\$0.00
c7) Turismo	\$0.00	\$0.00	\$0.00	\$0.00	\$0.00	\$0.00
c8) Ciencia, Tecnología e Innovación	\$0.00	\$0.00	\$0.00	\$0.00	\$0.00	\$0.00
c9) Otras Industrias y Otros Asuntos Económicos	\$0.00	\$0.00	\$0.00	\$0.00	\$0.00	\$0.00
D. Otras No Clasificadas en Funciones Anteriores (D=d1+d2+d3+d4)	\$0.00	\$0.00	\$0.00	\$0.00	\$0.00	\$0.00
d1) Transacciones de la Deuda Pública / Costo Financiero de la Deuda	\$0.00	\$0.00	\$0.00	\$0.00	\$0.00	\$0.00
d3) Saneamiento del Sistema Financiero	\$0.00	\$0.00	\$0.00	\$0.00	\$0.00	\$0.00
d4) Adeudos de Ejercicios Fiscales Anteriores	\$0.00	\$0.00	\$0.00	\$0.00	\$0.00	\$0.00

ENTE PÚBLICO: SISTEMA TELE YUCATÁN, S.A. DE C.V.
Estado Analítico del Ejercicio del Presupuesto de Egresos Detallado - LDF
Clasificación de Servicios Personales por Categoría
01 DE ENERO AL 31 DE MARZO DE 2017 Y AL 31 DE DICIEMBRE DE 2016
(PESOS)

Concepto (c)	Egresos					Subejercido (e)
	Aprobado (d)	Ampliaciones/ (Reducciones)	Modificado	Devengado	Pagado	
I. Gasto No Etiquetado (I=A+B+C+D+E+F)	\$18,306,368.00	\$1,198,522.42	\$19,504,890.42	\$5,338,584.17	\$5,338,584.17	\$14,166,306.25
A. Personal Administrativo y de Servicio Público	\$18,306,368.00	\$1,198,522.42	\$19,504,890.42	\$5,338,584.17	\$5,338,584.17	\$14,166,306.25
B. Magisterio	\$0.00	\$0.00	\$0.00	\$0.00	\$0.00	\$0.00
C. Servicios de Salud (C=c1+c2)	\$0.00	\$0.00	\$0.00	\$0.00	\$0.00	\$0.00
c1) Personal Administrativo	\$0.00	\$0.00	\$0.00	\$0.00	\$0.00	\$0.00
c2) Personal Médico, Paramédico y afín	\$0.00	\$0.00	\$0.00	\$0.00	\$0.00	\$0.00
D. Seguridad Pública	\$0.00	\$0.00	\$0.00	\$0.00	\$0.00	\$0.00
E. Gastos asociados a la implementación de nuevas leyes federales o reformas a las mismas (E = e1 + e2)	\$0.00	\$0.00	\$0.00	\$0.00	\$0.00	\$0.00
e1) Nombre del Programa o Ley 1	\$0.00	\$0.00	\$0.00	\$0.00	\$0.00	\$0.00
e2) Nombre del Programa o Ley 2	\$0.00	\$0.00	\$0.00	\$0.00	\$0.00	\$0.00
F. Sentencias laborales definitivas	\$0.00	\$0.00	\$0.00	\$0.00	\$0.00	\$0.00
II. Gasto Etiquetado (II=A+B+C+D+E+F)	\$0.00	\$0.00	\$0.00	\$0.00	\$0.00	\$0.00
A. Personal Administrativo y de Servicio Público	\$0.00	\$0.00	\$0.00	\$0.00	\$0.00	\$0.00
B. Magisterio	\$0.00	\$0.00	\$0.00	\$0.00	\$0.00	\$0.00
C. Servicios de Salud (C=c1+c2)	\$0.00	\$0.00	\$0.00	\$0.00	\$0.00	\$0.00
c1) Personal Administrativo	\$0.00	\$0.00	\$0.00	\$0.00	\$0.00	\$0.00
c2) Personal Médico, Paramédico y afín	\$0.00	\$0.00	\$0.00	\$0.00	\$0.00	\$0.00
D. Seguridad Pública	\$0.00	\$0.00	\$0.00	\$0.00	\$0.00	\$0.00
E. Gastos asociados a la implementación de nuevas leyes federales o reformas a las mismas (E = e1 + e2)	\$0.00	\$0.00	\$0.00	\$0.00	\$0.00	\$0.00
e1) Nombre del Programa o Ley 1	\$0.00	\$0.00	\$0.00	\$0.00	\$0.00	\$0.00
e2) Nombre del Programa o Ley 2	\$0.00	\$0.00	\$0.00	\$0.00	\$0.00	\$0.00
F. Sentencias laborales definitivas	\$0.00	\$0.00	\$0.00	\$0.00	\$0.00	\$0.00
III. Total del Gasto en Servicios Personales (III = I + II)	\$18,306,368.00	\$1,198,522.42	\$19,504,890.42	\$5,338,584.17	\$5,338,584.17	\$14,166,306.25

ENTE PÚBLICO: SISTEMA TELE YUCATÁN, S.A. DE C.V.						
Proyecciones de Ingresos - LDF						
(PESOS)						
(CIFRAS NOMINALES)						
Concepto (b)	Año en cuestion 2017	2018	2019	2020	2021	2022
1. Ingresos de Libre Disposición (1=A+B+C+D+E+F+G+H+I+J+K+L)	\$0.00	\$0.00	\$0.00	\$0.00	\$0.00	\$0.00
A. Impuestos	\$0.00	\$0.00	\$0.00	\$0.00	\$0.00	\$0.00
B. Cuotas y Aportaciones de Seguridad Social	\$0.00	\$0.00	\$0.00	\$0.00	\$0.00	\$0.00
C. Contribuciones de Mejoras	\$0.00	\$0.00	\$0.00	\$0.00	\$0.00	\$0.00
D. Derechos	\$0.00	\$0.00	\$0.00	\$0.00	\$0.00	\$0.00
E. Productos	\$0.00	\$0.00	\$0.00	\$0.00	\$0.00	\$0.00
F. Aprovechamientos	\$0.00	\$0.00	\$0.00	\$0.00	\$0.00	\$0.00
G. Ingresos por Ventas de Bienes y Servicios	\$0.00	\$0.00	\$0.00	\$0.00	\$0.00	\$0.00
H. Participaciones	\$0.00	\$0.00	\$0.00	\$0.00	\$0.00	\$0.00
I. Incentivos Derivados de la Colaboración Fiscal	\$0.00	\$0.00	\$0.00	\$0.00	\$0.00	\$0.00
J. Transferencias	\$0.00	\$0.00	\$0.00	\$0.00	\$0.00	\$0.00
K. Convenios	\$0.00	\$0.00	\$0.00	\$0.00	\$0.00	\$0.00
L. Otros Ingresos de Libre Disposición	\$0.00	\$0.00	\$0.00	\$0.00	\$0.00	\$0.00
2. Transferencias Federales Etiquetadas (2=A+B+C+D+E)	\$0.00	\$0.00	\$0.00	\$0.00	\$0.00	\$0.00
A. Aportaciones	\$0.00	\$0.00	\$0.00	\$0.00	\$0.00	\$0.00
B. Convenios	\$0.00	\$0.00	\$0.00	\$0.00	\$0.00	\$0.00
C. Fondos Distintos de Aportaciones	\$0.00	\$0.00	\$0.00	\$0.00	\$0.00	\$0.00
D. Transferencias, Subsidios y Subvenciones, y Pensiones y Jubilaciones	\$0.00	\$0.00	\$0.00	\$0.00	\$0.00	\$0.00
E. Otras Transferencias Federales Etiquetadas	\$0.00	\$0.00	\$0.00	\$0.00	\$0.00	\$0.00
3. Ingresos Derivados de Financiamientos (3=A)	\$0.00	\$0.00	\$0.00	\$0.00	\$0.00	\$0.00
A. Ingresos Derivados de Financiamientos	\$0.00	\$0.00	\$0.00	\$0.00	\$0.00	\$0.00
4. Total de Ingresos Proyectados (4=1+2+3)	\$0.00	\$0.00	\$0.00	\$0.00	\$0.00	\$0.00
Datos Informativos	\$0.00	\$0.00	\$0.00	\$0.00	\$0.00	\$0.00
1. Ingresos Derivados de Financiamientos con Fuente de Pago de Recursos de Libre Disposición	\$0.00	\$0.00	\$0.00	\$0.00	\$0.00	\$0.00
2. Ingresos derivados de Financiamientos con Fuente de Pago de Transferencias Federales Etiquetadas	\$0.00	\$0.00	\$0.00	\$0.00	\$0.00	\$0.00
3. Ingresos Derivados de Financiamiento (3 = 1 + 2)	\$0.00	\$0.00	\$0.00	\$0.00	\$0.00	\$0.00

ENTE PÚBLICO: SISTEMA TELE YUCATÁN, S.A. DE C.V.						
Proyecciones de Egresos - LDF						
(PESOS)						
(CIFRAS NOMINALES)						
Concepto (b)	Año en cuestion 2017	2018	2019	2020	2021	2022
1. Gasto No Etiquetado (1=A+B+C+D+E+F+G+H+I)	\$0.00	\$0.00	\$0.00	\$0.00	\$0.00	\$0.00
A. Servicios Personales	\$0.00	\$0.00	\$0.00	\$0.00	\$0.00	\$0.00
B. Materiales y Suministros	\$0.00	\$0.00	\$0.00	\$0.00	\$0.00	\$0.00
C. Servicios Generales	\$0.00	\$0.00	\$0.00	\$0.00	\$0.00	\$0.00
D. Transferencias, Asignaciones, Subsidios y Otras Ayudas	\$0.00	\$0.00	\$0.00	\$0.00	\$0.00	\$0.00
E. Bienes Muebles, Inmuebles e Intangibles	\$0.00	\$0.00	\$0.00	\$0.00	\$0.00	\$0.00
F. Inversión Pública	\$0.00	\$0.00	\$0.00	\$0.00	\$0.00	\$0.00
G. Inversiones Financieras y Otras Provisiones	\$0.00	\$0.00	\$0.00	\$0.00	\$0.00	\$0.00
H. Participaciones y Aportaciones	\$0.00	\$0.00	\$0.00	\$0.00	\$0.00	\$0.00
I. Deuda Pública	\$0.00	\$0.00	\$0.00	\$0.00	\$0.00	\$0.00
2. Gasto Etiquetado (2=A+B+C+D+E+F+G+H+I)	\$0.00	\$0.00	\$0.00	\$0.00	\$0.00	\$0.00
A. Servicios Personales	\$0.00	\$0.00	\$0.00	\$0.00	\$0.00	\$0.00
B. Materiales y Suministros	\$0.00	\$0.00	\$0.00	\$0.00	\$0.00	\$0.00
C. Servicios Generales	\$0.00	\$0.00	\$0.00	\$0.00	\$0.00	\$0.00
D. Transferencias, Asignaciones, Subsidios y Otras Ayudas	\$0.00	\$0.00	\$0.00	\$0.00	\$0.00	\$0.00
E. Bienes Muebles, Inmuebles e Intangibles	\$0.00	\$0.00	\$0.00	\$0.00	\$0.00	\$0.00
F. Inversión Pública	\$0.00	\$0.00	\$0.00	\$0.00	\$0.00	\$0.00
G. Inversiones Financieras y Otras Provisiones	\$0.00	\$0.00	\$0.00	\$0.00	\$0.00	\$0.00
H. Participaciones y Aportaciones	\$0.00	\$0.00	\$0.00	\$0.00	\$0.00	\$0.00
I. Deuda Pública	\$0.00	\$0.00	\$0.00	\$0.00	\$0.00	\$0.00
3. Total de Egresos Proyectados (3 = 1 + 2)	\$0.00	\$0.00	\$0.00	\$0.00	\$0.00	\$0.00

ENTE PÚBLICO: SISTEMA TELE YUCATÁN, S.A. DE C.V.						
Resultados de Ingresos - LDF						
(PESOS)						
Concepto (b)	2012	2013	2014	2015	2016	2017
1. Ingresos de Libre Disposición (1=A+B+C+D+E+F+G+H+I+J+K+L)	\$27,818,871.07	\$32,994,924.43	\$31,696,692.32	\$36,073,820.14	\$65,166,107.20	\$42,026,104.80
A. Impuestos	\$0.00	\$0.00	\$0.00	\$0.00	\$0.00	\$0.00
B. Cuotas y Aportaciones de Seguridad Social	\$0.00	\$0.00	\$0.00	\$0.00	\$0.00	\$0.00
C. Contribuciones de Mejoras	\$0.00	\$0.00	\$0.00	\$0.00	\$0.00	\$0.00
D. Derechos	\$0.00	\$0.00	\$0.00	\$0.00	\$0.00	\$0.00
E. Productos	\$0.00	\$0.00	\$0.00	\$0.00	\$0.00	\$0.00
F. Aprovechamientos	\$0.00	\$0.00	\$0.00	\$0.00	\$0.00	\$0.00
G. Ingresos por Ventas de Bienes y Servicios	\$16,268,871.07	\$16,939,924.43	\$14,196,692.32	\$18,393,820.14	\$44,766,107.20	\$16,190,104.80
H. Participaciones	\$0.00	\$0.00	\$0.00	\$0.00	\$0.00	\$0.00
I. Incentivos Derivados de la Colaboración Fiscal	\$0.00	\$0.00	\$0.00	\$0.00	\$0.00	\$0.00
J. Transferencias	\$11,550,000.00	\$16,055,000.00	\$17,500,000.00	\$17,680,000.00	\$20,400,000.00	\$25,836,000.00
K. Convenios	\$0.00	\$0.00	\$0.00	\$0.00	\$0.00	\$0.00
L. Otros Ingresos de Libre Disposición	\$0.00	\$0.00	\$0.00	\$0.00	\$0.00	\$0.00
2. Transferencias Federales Etiquetadas (2=A+B+C+D+E)	\$0.00	\$0.00	\$0.00	\$0.00	\$0.00	\$0.00
A. Aportaciones	\$0.00	\$0.00	\$0.00	\$0.00	\$0.00	\$0.00
B. Convenios	\$0.00	\$0.00	\$0.00	\$0.00	\$0.00	\$0.00
C. Fondos Distintos de Aportaciones	\$0.00	\$0.00	\$0.00	\$0.00	\$0.00	\$0.00
D. Transferencias, Subsidios y Subvenciones, y Pensiones y Jubilaciones	\$0.00	\$0.00	\$0.00	\$0.00	\$0.00	\$0.00
E. Otras Transferencias Federales Etiquetadas	\$0.00	\$0.00	\$0.00	\$0.00	\$0.00	\$0.00
3. Ingresos Derivados de Financiamientos (3=A)	\$0.00	\$0.00	\$0.00	\$0.00	\$0.00	\$0.00
A. Ingresos Derivados de Financiamientos	\$0.00	\$0.00	\$0.00	\$0.00	\$0.00	\$0.00
4. Total de Resultados de Ingresos (4=1+2+3)	\$27,818,871.07	\$32,994,924.43	\$31,696,692.32	\$36,073,820.14	\$65,166,107.20	\$42,026,104.80
Datos Informativos	\$0.00	\$0.00	\$0.00	\$0.00	\$0.00	\$0.00
1. Ingresos Derivados de Financiamientos con Fuente de Pago de Recursos de Libre Disposición	\$0.00	\$0.00	\$0.00	\$0.00	\$0.00	\$0.00
2. Ingresos derivados de Financiamientos con Fuente de Pago de Transferencias Federales Etiquetadas	\$0.00	\$0.00	\$0.00	\$0.00	\$0.00	\$0.00
3. Ingresos Derivados de Financiamiento (3 = 1 + 2)	\$0.00	\$0.00	\$0.00	\$0.00	\$0.00	\$0.00

ENTE PÚBLICO: SISTEMA TELE YUCATÁN, S.A. DE C.V.						
Resultados de Egresos - LDF						
(PESOS)						
Concepto (b)	2012	2013	2014	2015	2016	2017
1. Gasto No Etiquetado (1=A+B+C+D+E+F+G+H+I)	\$30,030,431.71	\$30,860,590.35	\$33,206,554.59	\$36,988,241.64	\$64,106,241.45	\$40,044,862.14
A. Servicios Personales	\$17,757,099.82	\$20,459,797.75	\$21,204,502.44	\$20,799,915.78	\$19,388,454.02	\$19,964,903.17
B. Materiales y Suministros	\$7,840,220.04	\$6,631,306.07	\$2,894,926.23	\$2,054,393.87	\$1,975,717.96	\$2,027,162.69
C. Servicios Generales	\$2,912,740.95	\$3,187,165.17	\$8,066,374.19	\$10,945,608.58	\$35,310,605.00	\$11,478,818.75
D. Transferencias, Asignaciones, Subsidios y Otras Ayudas	\$0.00	\$0.00	\$0.00	\$0.00	\$0.00	\$0.00
E. Bienes Muebles, Inmuebles e Intangibles	\$1,520,370.90	\$582,321.36	\$1,040,751.73	\$3,188,323.41	\$7,431,464.47	\$6,573,977.53
F. Inversión Pública	\$0.00	\$0.00	\$0.00	\$0.00	\$0.00	\$0.00
G. Inversiones Financieras y Otras Provisiones	\$0.00	\$0.00	\$0.00	\$0.00	\$0.00	\$0.00
H. Participaciones y Aportaciones	\$0.00	\$0.00	\$0.00	\$0.00	\$0.00	\$0.00
I. Deuda Pública	\$0.00	\$0.00	\$0.00	\$0.00	\$0.00	\$0.00
2. Gasto Etiquetado (2=A+B+C+D+E+F+G+H+I)	\$0.00	\$0.00	\$0.00	\$0.00	\$0.00	\$0.00
A. Servicios Personales	\$0.00	\$0.00	\$0.00	\$0.00	\$0.00	\$0.00
B. Materiales y Suministros	\$0.00	\$0.00	\$0.00	\$0.00	\$0.00	\$0.00
C. Servicios Generales	\$0.00	\$0.00	\$0.00	\$0.00	\$0.00	\$0.00
D. Transferencias, Asignaciones, Subsidios y Otras Ayudas	\$0.00	\$0.00	\$0.00	\$0.00	\$0.00	\$0.00
E. Bienes Muebles, Inmuebles e Intangibles	\$0.00	\$0.00	\$0.00	\$0.00	\$0.00	\$0.00
F. Inversión Pública	\$0.00	\$0.00	\$0.00	\$0.00	\$0.00	\$0.00
G. Inversiones Financieras y Otras Provisiones	\$0.00	\$0.00	\$0.00	\$0.00	\$0.00	\$0.00
H. Participaciones y Aportaciones	\$0.00	\$0.00	\$0.00	\$0.00	\$0.00	\$0.00
I. Deuda Pública	\$0.00	\$0.00	\$0.00	\$0.00	\$0.00	\$0.00
3. Total del Resultado de Egresos (3=1+2)	\$30,030,431.71	\$30,860,590.35	\$33,206,554.59	\$36,988,241.64	\$64,106,241.45	\$40,044,862.14

ENTE PÚBLICO: SISTEMA TELE YUCATÁN, S.A. DE C.V. Informe sobre Estudios Actuariales - LDF					
Concepto (b)	Pensiones y jubilaciones	Salud	Riesgos de trabajo	Invalidez y vida	Otras prestaciones sociales
Tipo de Sistema	\$0.00	\$0.00	\$0.00	\$0.00	\$0.00
Prestación laboral o Fondo general para trabajadores del estado o municipio	\$0.00	\$0.00	\$0.00	\$0.00	\$0.00
Beneficio definido, Contribución definida o Mixto	\$0.00	\$0.00	\$0.00	\$0.00	\$0.00
Población afiliada	\$0.00	\$0.00	\$0.00	\$0.00	\$0.00
Activos	\$0.00	\$0.00	\$0.00	\$0.00	\$0.00
Edad máxima	\$0.00	\$0.00	\$0.00	\$0.00	\$0.00
Edad mínima	\$0.00	\$0.00	\$0.00	\$0.00	\$0.00
Edad promedio	\$0.00	\$0.00	\$0.00	\$0.00	\$0.00
Pensionados y Jubilados	\$0.00	\$0.00	\$0.00	\$0.00	\$0.00
Edad máxima	\$0.00	\$0.00	\$0.00	\$0.00	\$0.00
Edad mínima	\$0.00	\$0.00	\$0.00	\$0.00	\$0.00
Edad promedio	\$0.00	\$0.00	\$0.00	\$0.00	\$0.00
Beneficiarios	\$0.00	\$0.00	\$0.00	\$0.00	\$0.00
Promedio de años de servicio (trabajadores activos)	\$0.00	\$0.00	\$0.00	\$0.00	\$0.00
Aportación individual al plan de pensión como % del salario	\$0.00	\$0.00	\$0.00	\$0.00	\$0.00
Aportación del ente público al plan de pensión como % del salario	\$0.00	\$0.00	\$0.00	\$0.00	\$0.00
Crecimiento esperado de los pensionados y jubilados (como %)	\$0.00	\$0.00	\$0.00	\$0.00	\$0.00
Crecimiento esperado de los activos (como %)	\$0.00	\$0.00	\$0.00	\$0.00	\$0.00
Edad de Jubilación o Pensión	\$0.00	\$0.00	\$0.00	\$0.00	\$0.00
Esperanza de vida	\$0.00	\$0.00	\$0.00	\$0.00	\$0.00
Ingresos del Fondo	\$0.00	\$0.00	\$0.00	\$0.00	\$0.00
Ingresos Anuales al Fondo de Pensiones	\$0.00	\$0.00	\$0.00	\$0.00	\$0.00
Nómina anual	\$0.00	\$0.00	\$0.00	\$0.00	\$0.00
Activos	\$0.00	\$0.00	\$0.00	\$0.00	\$0.00
Pensionados y Jubilados	\$0.00	\$0.00	\$0.00	\$0.00	\$0.00
Beneficiarios de Pensionados y Jubilados	\$0.00	\$0.00	\$0.00	\$0.00	\$0.00
Monto mensual por pensión	\$0.00	\$0.00	\$0.00	\$0.00	\$0.00
Máximo	\$0.00	\$0.00	\$0.00	\$0.00	\$0.00
Mínimo	\$0.00	\$0.00	\$0.00	\$0.00	\$0.00
Promedio	\$0.00	\$0.00	\$0.00	\$0.00	\$0.00
Monto de la reserva	\$0.00	\$0.00	\$0.00	\$0.00	\$0.00
Valor presente de las obligaciones	\$0.00	\$0.00	\$0.00	\$0.00	\$0.00
Pensiones y Jubilaciones en curso de pago	\$0.00	\$0.00	\$0.00	\$0.00	\$0.00
Generación actual	\$0.00	\$0.00	\$0.00	\$0.00	\$0.00
Generaciones futuras	\$0.00	\$0.00	\$0.00	\$0.00	\$0.00
Valor presente de las contribuciones asociadas a los sueldos futuros de cotización X%	\$0.00	\$0.00	\$0.00	\$0.00	\$0.00
Generación actual	\$0.00	\$0.00	\$0.00	\$0.00	\$0.00
Generaciones futuras	\$0.00	\$0.00	\$0.00	\$0.00	\$0.00
Valor presente de aportaciones futuras	\$0.00	\$0.00	\$0.00	\$0.00	\$0.00
Generación actual	\$0.00	\$0.00	\$0.00	\$0.00	\$0.00
Generaciones futuras	\$0.00	\$0.00	\$0.00	\$0.00	\$0.00
Otros Ingresos	\$0.00	\$0.00	\$0.00	\$0.00	\$0.00
Déficit/superávit actuarial	\$0.00	\$0.00	\$0.00	\$0.00	\$0.00
Generación actual	\$0.00	\$0.00	\$0.00	\$0.00	\$0.00
Generaciones futuras	\$0.00	\$0.00	\$0.00	\$0.00	\$0.00
Periodo de suficiencia	\$0.00	\$0.00	\$0.00	\$0.00	\$0.00
Año de descapitalización	\$0.00	\$0.00	\$0.00	\$0.00	\$0.00
Tasa de rendimiento	\$0.00	\$0.00	\$0.00	\$0.00	\$0.00
Estudio actuarial	\$0.00	\$0.00	\$0.00	\$0.00	\$0.00
Año de elaboración del estudio actuarial	\$0.00	\$0.00	\$0.00	\$0.00	\$0.00
Empresa que elaboró el estudio actuarial	\$0.00	\$0.00	\$0.00	\$0.00	\$0.00