

## **ANEXO CONTABLE**

**Cuenta Pública 2017**  
**Estado de Actividades**  
**Del 1o. de Enero al 31 de Marzo de 2017**  
**(Pesos)**

**Ente Público: FÁBRICA DE POSTES DE YUCATÁN**

| Concepto   | 2017                  | 2016                  | Concepto  | 2017                  | 2016                  |
|--|-----------------------|-----------------------|---|-----------------------|-----------------------|
| <b>Ingresos y Otros Beneficios</b>   |                       |                       | <b>Gastos y Otras Perdidas</b>  |                       |                       |
| <b>Ingresos de Gestión</b>   | <b>\$1,654,873.00</b> | <b>\$1,419,381.00</b> | <b>Gastos de Funcionamiento</b>   | <b>\$729,937.00</b>   | <b>\$696,778.00</b>   |
| Impuestos  | \$0.00                | \$0.00                | Servicios Personales  | \$556,077.00          | \$545,909.00          |
| Cuotas y Aportaciones de Seguridad Social  | \$0.00                | \$0.00                | Materiales y Suministros  | \$27,296.00           | \$26,185.00           |
| Contribuciones de Mejoras  | \$0.00                | \$0.00                | Servicios Generales   | \$146,564.00          | \$124,684.00          |
| Derechos   | \$0.00                | \$0.00                | <b>Transferencias, Asignaciones, Subsidios y Otras Ayudas</b>                     | <b>\$0.00</b>         | <b>\$0.00</b>         |
| Productos de Tipo Corriente  | \$0.00                | \$0.00                | Transferencias Internas y Asignaciones al Sector Público                          | \$0.00                | \$0.00                |
| Aprovechamientos de Tipo Corriente   | \$0.00                | \$0.00                | Transferencias al Resto del Sector Público  | \$0.00                | \$0.00                |
| Ingresos por Venta de Bienes y Servicios   | \$1,654,873.00        | \$1,419,381.00        | Subsidios y Subvenciones  | \$0.00                | \$0.00                |
| Ingresos No Comprendidos en Las Fracciones de la Ley de Ingresos Causados en Ejercicios Fiscales Anteriores Pendientes de Liquidación o Pago | \$0.00                | \$0.00                | Ayudas Sociales   | \$0.00                | \$0.00                |
| <b>Participaciones, Aportaciones, Transferencias, Asignaciones, Subsidios y Otras Ayudas</b>   | <b>\$0.00</b>         | <b>\$0.00</b>         | Pensiones y Jubilaciones  | \$0.00                | \$0.00                |
| Participaciones y Aportaciones   | \$0.00                | \$0.00                | Transferencias a Fideicomisos, Mandatos y Contratos Análogos                      | \$0.00                | \$0.00                |
| Transferencias, Asignaciones, Subsidios y Otras Ayudas   | \$0.00                | \$0.00                | Transferencias a la Seguridad Social  | \$0.00                | \$0.00                |
| <b>Otros Ingresos y Beneficios</b>   | <b>\$301,016.00</b>   | <b>\$6,891.00</b>     | Donativos   | \$0.00                | \$0.00                |
| Ingresos Financieros   | \$0.00                | \$0.00                | Transferencias al Exterior  | \$0.00                | \$0.00                |
| Incremento por Variación de Inventarios  | \$0.00                | \$0.00                | <b>Participaciones y Aportaciones</b>   | <b>\$0.00</b>         | <b>\$0.00</b>         |
| Disminución del Exceso de Estimaciones por Pérdida o Deterioro u Obsolescencia   | \$0.00                | \$0.00                | Participaciones   | \$0.00                | \$0.00                |
| Disminución del Exceso de Provisiones  | \$0.00                | \$0.00                | Aportaciones  | \$0.00                | \$0.00                |
| Otros Ingresos y Beneficios Varios   | \$301,016.00          | \$6,891.00            | Convenios   | \$0.00                | \$0.00                |
| <b>Total Ingresos y Otros Beneficios</b>   | <b>\$1,955,889.00</b> | <b>\$1,426,272.00</b> | <b>Intereses, Comisiones y Otros Gastos de la Deuda Pública</b>                   | <b>\$0.00</b>         | <b>\$0.00</b>         |
|  |                       |                       | Intereses de la Deuda Pública   | \$0.00                | \$0.00                |
|  |                       |                       | Comisiones de la Deuda Pública  | \$0.00                | \$0.00                |
|  |                       |                       | Gastos de la Deuda Pública  | \$0.00                | \$0.00                |
|  |                       |                       | Costo por Coberturas  | \$0.00                | \$0.00                |
|  |                       |                       | Apoyos Financieros  | \$0.00                | \$0.00                |
|  |                       |                       | <b>Otros Gastos y Pérdidas Extraordinarias</b>                                    | <b>\$1,513,840.00</b> | <b>\$1,187,880.00</b> |
|  |                       |                       | Estimaciones, Depreciaciones, Deterioros, Obsolescencia y Amortizaciones          | \$21,657.00           | \$20,167.00           |
|  |                       |                       | Provisiones   | \$0.00                | \$0.00                |
|  |                       |                       | Disminución de Inventarios  | \$0.00                | \$0.00                |
|  |                       |                       | Aumento por Insuficiencia de Estimaciones por Pérdida o Deterioro u Obsolescencia | \$0.00                | \$0.00                |
|  |                       |                       | Aumento por Insuficiencia de Provisiones  | \$0.00                | \$0.00                |
|  |                       |                       | Otros Gastos  | \$1,492,183.00        | \$1,167,713.00        |
|  |                       |                       | <b>Inversión Pública</b>  | <b>\$0.00</b>         | <b>\$0.00</b>         |
|  |                       |                       | Inversión Pública No Capitalizable  | \$0.00                | \$0.00                |
|  |                       |                       | <b>Total Gastos y Otras Pérdidas</b>  | <b>\$2,243,777.00</b> | <b>\$1,884,658.00</b> |
|  |                       |                       | <b>Resultado del Ejercicio (Ahorro / Desahorro)</b>                               | <b>-\$287,888.00</b>  | <b>-\$458,386.00</b>  |

Bajo protesta de decir verdad declaramos que los Estados Financieros y sus Notas son razonablemente correctos y responsabilidad del emisor.

**Cuenta Pública 2017**  
**Estado de Situación Financiera**  
**Al 31 de Marzo de 2017**  
**(Pesos)**

**Ente Público: FÁBRICA DE POSTES DE YUCATÁN**

| Concepto  | 2017                  | 2016                  | Concepto  | 2017                  | 2016                  |
|---|-----------------------|-----------------------|---|-----------------------|-----------------------|
| <b>Activo</b>   |                       |                       | <b>Pasivo</b>   |                       |                       |
| <b>Activo Circulante</b>                                      |                       |                       | <b>Pasivo Circulante</b>  |                       |                       |
| Efectivo y Equivalentes                                       | \$1,258,110.00        | \$1,395,031.00        | Cuentas por Pagar a Corto Plazo   | \$1,019,868.00        | \$1,036,473.00        |
| Derechos a Recibir Efectivo o Equivalentes                    | \$1,318,539.00        | \$1,264,730.00        | Documentos por Pagar a Corto Plazo  | \$0.00                | \$0.00                |
| Derechos a Recibir Bienes o Servicios                         | \$0.00                | \$0.00                | Porción a Corto Plazo de la Deuda Pública a Largo Plazo                             | \$0.00                | \$0.00                |
| Inventarios   | \$3,330,100.00        | \$4,690,193.00        | Titulos y Valores a Corto Plazo   | \$0.00                | \$0.00                |
| Almacenes   | \$0.00                | \$0.00                | Pasivos Diferidos a Corto Plazo   | \$0.00                | \$0.00                |
| Estimación por Pérdida o Deterioro de Activos Circulantes     | \$0.00                | \$0.00                | Fondos y Bienes de Terceros en Garantía Y/O Administración a Corto Plazo            | \$0.00                | \$0.00                |
| Otros Activos Circulantes                                     | \$272,167.00          | \$272,167.00          | Provisiones a Corto Plazo   | \$0.00                | \$0.00                |
| <b>Total Activo Circulante</b>                                | <b>\$6,178,916.00</b> | <b>\$7,622,121.00</b> | Otros Pasivos a Corto Plazo   | \$555,382.00          | \$555,226.00          |
| <b>Activo No Circulante</b>                                   |                       |                       | <b>Total Pasivo Circulante</b>  | <b>\$1,575,250.00</b> | <b>\$1,591,699.00</b> |
| Inversiones Financieras a Largo Plazo                         | \$0.00                | \$0.00                | <b>Pasivo No Circulante</b>   |                       |                       |
| Derechos a Recibir Efectivo o Equivalentes a Largo Plazo      | \$0.00                | \$0.00                | Cuentas por Pagar a Largo Plazo   | \$0.00                | \$0.00                |
| Bienes Inmuebles, Infraestructura y Construcciones en Proceso | \$3,078,474.00        | \$3,078,474.00        | Documentos por Pagar a Largo Plazo  | \$0.00                | \$0.00                |
| Bienes Muebles  | \$3,731,777.00        | \$3,710,019.00        | Deuda Pública a Largo Plazo   | \$0.00                | \$0.00                |
| Activos Intangibles   | \$0.00                | \$0.00                | Pasivos Diferidos a Largo Plazo   | \$0.00                | \$0.00                |
| Depreciación, Deterioro y Amortización Acumulada de Bienes    | -\$5,381,251.00       | -\$5,206,641.00       | Fondos y Bienes de Terceros en Garantía Y/O en Administración a Largo Plazo         | \$0.00                | \$0.00                |
| Activos Diferidos   | \$0.00                | \$0.00                | Provisiones a Largo Plazo   | \$0.00                | \$0.00                |
| Estimación por Pérdida o Deterioro de Activos No Circulantes  | \$0.00                | \$0.00                | Otros Pasivos a Largo Plazo   | \$0.00                | \$0.00                |
| Otros Activos No Circulantes                                  | \$0.00                | \$0.00                | <b>Total Pasivo No Circulante</b>   | <b>\$0.00</b>         | <b>\$0.00</b>         |
| <b>Total Activo No Circulante</b>                             | <b>\$1,429,000.00</b> | <b>\$1,581,852.00</b> | <b>Total Pasivo</b>   | <b>\$1,575,250.00</b> | <b>\$1,591,699.00</b> |
| <b>Total Activo</b>   | <b>\$7,607,916.00</b> | <b>\$9,203,973.00</b> | <b>Hacienda Pública / Patrimonio</b>  |                       |                       |
|   |                       |                       | <b>Hacienda Pública / Patrimonio Contribuido</b>                                    | <b>\$5,602,934.00</b> | <b>\$5,602,934.00</b> |
|   |                       |                       | Aportaciones  | \$784,000.00          | \$784,000.00          |
|   |                       |                       | Donaciones de Capital   | \$0.00                | \$0.00                |
|   |                       |                       | Actualización de la Hacienda Pública/Patrimonio                                     | \$4,818,934.00        | \$4,818,934.00        |
|   |                       |                       | <b>Hacienda Pública / Patrimonio Generado</b>                                       | <b>\$429,732.00</b>   | <b>\$2,009,340.00</b> |
|   |                       |                       | Resultados del Ejercicio (Ahorro / Desahorro)                                       | -\$287,888.00         | -\$458,386.00         |
|   |                       |                       | Resultados de Ejercicios Anteriores   | \$717,620.00          | \$2,467,726.00        |
|   |                       |                       | Revalúos  | \$0.00                | \$0.00                |
|   |                       |                       | Reservas  | \$0.00                | \$0.00                |
|   |                       |                       | Rectificaciones de Resultados de Ejercicios Anteriores                              | \$0.00                | \$0.00                |
|   |                       |                       | <b>Exceso o Insuficiencia en la Actualización de la Hacienda Pública/Patrimonio</b> | <b>\$0.00</b>         | <b>\$0.00</b>         |
|   |                       |                       | Resultado por Posición Monetaria  | \$0.00                | \$0.00                |
|   |                       |                       | Resultado por Tenencia de Activos No Monetarios                                     | \$0.00                | \$0.00                |
|   |                       |                       | <b>Total Hacienda Pública / Patrimonio</b>  | <b>\$6,032,666.00</b> | <b>\$7,612,274.00</b> |
|   |                       |                       | <b>Total Pasivo y Hacienda Pública / Patrimonio</b>                                 | <b>\$7,607,916.00</b> | <b>\$9,203,973.00</b> |

Bajo protesta de decir verdad declaramos que los Estados Financieros y sus Notas son razonablemente correctos y responsabilidad del emisor.

**Cuenta Pública 2017**  
**Estado de Flujo de Efectivo**  
**Del 1o. de Enero al 31 de Marzo de 2017**  
**(Pesos)**

**Ente Público: FÁBRICA DE POSTES DE YUCATÁN**

| Concepto   | 2017                  | 2016                  | Concepto   | 2017                   | 2016                   |
|--|-----------------------|-----------------------|--|------------------------|------------------------|
| <b>Flujos de Efectivo de Las Actividades de Operación</b>  |                       |                       | <b>Flujos de Efectivo de Las Actividades de Inversión</b>                    |                        |                        |
| <b>Origen</b>  | <b>\$1,955,889.00</b> | <b>\$1,426,272.00</b> | <b>Origen</b>  | <b>\$0.00</b>          | <b>\$0.00</b>          |
| Impuestos  | \$0.00                | \$0.00                | Bienes Inmuebles, Infraestructura y Construcciones en Proceso                | \$0.00                 | \$0.00                 |
| Cuotas y Aportaciones de Seguridad Social  | \$0.00                | \$0.00                | Bienes Muebles   | \$0.00                 | \$0.00                 |
| Contribuciones de Mejoras  | \$0.00                | \$0.00                | Otros Origenes de Inversión  | \$0.00                 | \$0.00                 |
| Derechos   | \$0.00                | \$0.00                | <b>Aplicación</b>  | <b>\$0.00</b>          | <b>\$0.00</b>          |
| Productos de Tipo Corriente  | \$0.00                | \$0.00                | Bienes Inmuebles, Infraestructura y Construcciones en Proceso                | \$0.00                 | \$0.00                 |
| Aprovechamientos de Tipo Corriente   | \$0.00                | \$0.00                | Bienes Muebles   | \$0.00                 | \$0.00                 |
| Ingresos por Venta de Bienes y Servicios   | \$1,654,873.00        | \$1,419,381.00        | Otras Aplicaciones de Inversión  | \$0.00                 | \$0.00                 |
| Ingresos No Comprendidos en Las Fracciones de la Ley de Ingresos Causados en Ejercicios Fiscales Anteriores Pendientes de Liquidación o Pago | \$0.00                | \$0.00                | <b>Flujos Netos de Efectivo por Actividades de Inversión</b>                 | <b>\$0.00</b>          | <b>\$0.00</b>          |
| Participaciones y Aportaciones   | \$0.00                | \$0.00                | <b>Flujos de Efectivo de Las Actividades de Financiamiento</b>               |                        |                        |
| Transferencias, Asignaciones, Subsidios y Otras Ayudas   | \$0.00                | \$0.00                | <b>Origen</b>  | <b>\$152,187.00</b>    | <b>\$262,652.00</b>    |
| Otros Origenes de Operación  | \$301,016.00          | \$6,891.00            | Endeudamiento Neto   | \$0.00                 | \$0.00                 |
| <b>Aplicación</b>  | <b>\$2,243,777.00</b> | <b>\$1,884,658.00</b> | Interno  | \$0.00                 | \$0.00                 |
| Servicios Personales   | \$556,077.00          | \$545,909.00          | Externo  | \$0.00                 | \$0.00                 |
| Materiales y Suministros   | \$27,295.00           | \$26,185.00           | Disminución de Activos Financieros   | \$0.00                 | \$0.00                 |
| Servicios Generales  | \$146,565.00          | \$124,684.00          | Incremento de Otros Pasivos  | \$152,187.00           | \$262,652.00           |
| Transferencias Internas y Asignaciones al Sector Público   | \$0.00                | \$0.00                | <b>Aplicación</b>  | <b>\$1,454,271.00</b>  | <b>\$1,178,947.00</b>  |
| Transferencias al Resto del Sector Público   | \$0.00                | \$0.00                | Servicios de la Deuda  | \$0.00                 | \$0.00                 |
| Subsidios y Subvenciones   | \$0.00                | \$0.00                | Interno  | \$0.00                 | \$0.00                 |
| Ayudas Sociales  | \$0.00                | \$0.00                | Externo  | \$0.00                 | \$0.00                 |
| Pensiones y Jubilaciones   | \$0.00                | \$0.00                | Incremento de Activos Financieros  | \$1,454,271.00         | \$1,178,947.00         |
| Transferencias a Fideicomisos, Mandatos y Contratos Análogos   | \$0.00                | \$0.00                | Disminución de Otros Pasivos   | \$0.00                 | \$0.00                 |
| Transferencias a la Seguridad Social   | \$0.00                | \$0.00                | <b>Flujos Netos de Efectivo por Actividades de Financiamiento</b>            | <b>-\$1,302,084.00</b> | <b>-\$916,295.00</b>   |
| Donativos  | \$0.00                | \$0.00                | <b>Incremento/Disminución Neta en el Efectivo y Equivalentes al Efectivo</b> | <b>-\$1,589,972.00</b> | <b>-\$1,374,681.00</b> |
| Transferencias al Exterior   | \$0.00                | \$0.00                | <b>Efectivo y Equivalentes al Efectivo al Inicio del Ejercicio</b>           | <b>\$2,848,082.00</b>  | <b>\$2,769,712.00</b>  |
| Participaciones  | \$0.00                | \$0.00                | <b>Efectivo y Equivalentes al Efectivo al Final del Ejercicio</b>            | <b>\$1,258,110.00</b>  | <b>\$1,395,031.00</b>  |
| Aportaciones   | \$0.00                | \$0.00                |  |                        |                        |
| Convenios  | \$0.00                | \$0.00                |  |                        |                        |
| Otras Aplicaciones de Operación  | \$1,513,840.00        | \$1,187,880.00        |  |                        |                        |
| <b>Flujos Netos de Efectivo por Actividades de Operación</b>   | <b>-\$287,888.00</b>  | <b>-\$458,386.00</b>  |  |                        |                        |

Bajo protesta de decir verdad declaramos que los Estados Financieros y sus Notas son razonablemente correctos y responsabilidad del emisor.

**Cuenta Pública 2017**  
**Estado de Cambios en la Situación Financiera**  
**Del 1o. de Enero al 31 de Marzo de 2017**  
**(Pesos)**

**Ente Público: FÁBRICA DE POSTES DE YUCATÁN**

| Concepto  | Origen                | Aplicación            | Concepto  | Origen              | Aplicación          |
|---|-----------------------|-----------------------|---|---------------------|---------------------|
| <b>Activo</b>   | <b>\$1,619,160.00</b> | <b>\$1,483,459.00</b> | <b>Pasivo</b>   | <b>\$152,187.00</b> | <b>\$0.00</b>       |
| <b>Activo Circulante</b>                                      | <b>\$1,589,972.00</b> | <b>\$1,483,459.00</b> | <b>Pasivo Circulante</b>  | <b>\$152,187.00</b> | <b>\$0.00</b>       |
| Efectivo y Equivalentes                                       | \$1,589,972.00        | \$0.00                | Cuentas por Pagar a Corto Plazo   | \$152,187.00        | \$0.00              |
| Derechos a Recibir Efectivo o Equivalentes                    | \$0.00                | \$542,780.00          | Documentos por Pagar a Corto Plazo  | \$0.00              | \$0.00              |
| Derechos a Recibir Bienes o Servicios                         | \$0.00                | \$0.00                | Porción a Corto Plazo de la Deuda Pública a Largo Plazo                             | \$0.00              | \$0.00              |
| Inventarios   | \$0.00                | \$940,679.00          | Títulos y Valores a Corto Plazo   | \$0.00              | \$0.00              |
| Almacenes   | \$0.00                | \$0.00                | Pasivos Diferidos a Corto Plazo   | \$0.00              | \$0.00              |
| Estimación por Pérdida o Deterioro de Activos Circulantes     | \$0.00                | \$0.00                | Fondos y Bienes de Terceros en Garantía Y/O Administración a Corto Plazo            | \$0.00              | \$0.00              |
| Otros Activos Circulantes                                     | \$0.00                | \$0.00                | Provisiones a Corto Plazo   | \$0.00              | \$0.00              |
| <b>Activo No Circulante</b>                                   | <b>\$29,188.00</b>    | <b>\$0.00</b>         | Otros Pasivos a Corto Plazo   | \$0.00              | \$0.00              |
| Inversiones Financieras a Largo Plazo                         | \$0.00                | \$0.00                | <b>Pasivo No Circulante</b>   | <b>\$0.00</b>       | <b>\$0.00</b>       |
| Derechos a Recibir Efectivo o Equivalentes a Largo Plazo      | \$0.00                | \$0.00                | Cuentas por Pagar a Largo Plazo   | \$0.00              | \$0.00              |
| Bienes Inmuebles, Infraestructura y Construcciones en Proceso | \$0.00                | \$0.00                | Documentos por Pagar a Largo Plazo  | \$0.00              | \$0.00              |
| Bienes Muebles  | \$0.00                | \$0.00                | Deuda Pública a Largo Plazo   | \$0.00              | \$0.00              |
| Activos Intangibles   | \$0.00                | \$0.00                | Pasivos Diferidos a Largo Plazo   | \$0.00              | \$0.00              |
| Depreciación, Deterioro y Amortización Acumulada de Bienes    | \$29,188.00           | \$0.00                | Fondos y Bienes de Terceros en Garantía Y/O en Administración a Largo Plazo         | \$0.00              | \$0.00              |
| Activos Diferidos   | \$0.00                | \$0.00                | Provisiones a Largo Plazo   | \$0.00              | \$0.00              |
| Estimación por Pérdida o Deterioro de Activos No Circulantes  | \$0.00                | \$0.00                | <b>Hacienda Pública/ Patrimonio</b>   | <b>\$0.00</b>       | <b>\$287,888.00</b> |
| Otros Activos No Circulantes                                  | \$0.00                | \$0.00                | <b>Hacienda Pública/Patrimonio Contribuido</b>                                      | <b>\$0.00</b>       | <b>\$0.00</b>       |
|   |                       |                       | Aportaciones  | \$0.00              | \$0.00              |
|   |                       |                       | Donaciones de Capital   | \$0.00              | \$0.00              |
|   |                       |                       | Actualización de la Hacienda Pública / Patrimonio                                   | \$0.00              | \$0.00              |
|   |                       |                       | <b>Hacienda Pública/Patrimonio Generado</b>   | <b>\$0.00</b>       | <b>\$287,888.00</b> |
|   |                       |                       | Resultados del Ejercicio (Ahorro / Desahorro)                                       | \$0.00              | \$287,888.00        |
|   |                       |                       | Resultados de Ejercicios Anteriores   | \$0.00              | \$0.00              |
|   |                       |                       | Revalúos  | \$0.00              | \$0.00              |
|   |                       |                       | Reservas  | \$0.00              | \$0.00              |
|   |                       |                       | Rectificaciones de Resultados de Ejercicios Anteriores                              | \$0.00              | \$0.00              |
|   |                       |                       | <b>Exceso o Insuficiencia en la Actualización de la Hacienda Pública/Patrimonio</b> | <b>\$0.00</b>       | <b>\$0.00</b>       |
|   |                       |                       | Resultado por Posición Monetaria  | \$0.00              | \$0.00              |
|   |                       |                       | Resultado por Tenencia de Activos No Monetarios                                     | \$0.00              | \$0.00              |

Bajo protesta de decir verdad declaramos que los Estados Financieros y sus Notas son razonablemente correctos y responsabilidad del emisor.

**Cuenta Pública 2017**  
**Estado Analítico del Activo**  
**Del 1o. de Enero al 31 de Marzo de 2017**  
**(Pesos)**  
**Ente Público: FÁBRICA DE POSTES DE YUCATÁN**

| Concepto  | Saldo Inicial         | Cargos del Período    | Abonos del Período    | Saldo Final           | Variación del Período |
|---|-----------------------|-----------------------|-----------------------|-----------------------|-----------------------|
| <b>Activo</b>   |                       |                       |                       |                       |                       |
| <b>Activo Circulante</b>                                      | <b>\$6,285,429.00</b> | <b>\$9,616,485.00</b> | <b>\$9,722,998.00</b> | <b>\$6,178,916.00</b> | <b>-\$106,513.00</b>  |
| Efectivo y Equivalentes                                       | \$2,848,082.00        | \$2,970,385.00        | \$4,560,357.00        | \$1,258,110.00        | -\$1,589,972.00       |
| Derechos a Recibir Efectivo o Equivalentes                    | \$775,759.00          | \$2,875,979.00        | \$2,333,199.00        | \$1,318,539.00        | \$542,780.00          |
| Derechos a Recibir Bienes o Servicios                         | \$0.00                | \$0.00                | \$0.00                | \$0.00                | \$0.00                |
| Inventarios   | \$2,389,421.00        | \$3,770,121.00        | \$2,829,442.00        | \$3,330,100.00        | \$940,679.00          |
| Almacenes   | \$0.00                | \$0.00                | \$0.00                | \$0.00                | \$0.00                |
| Estimación por Pérdida o Deterioro de Activos Circulantes     | \$0.00                | \$0.00                | \$0.00                | \$0.00                | \$0.00                |
| Otros Activos Circulantes                                     | \$272,167.00          | \$0.00                | \$0.00                | \$272,167.00          | \$0.00                |
| <b>Activo No Circulante</b>                                   | <b>\$1,458,188.00</b> | <b>\$0.00</b>         | <b>\$29,188.00</b>    | <b>\$1,429,000.00</b> | <b>-\$29,188.00</b>   |
| Inversiones Financieras a Largo Plazo                         | \$0.00                | \$0.00                | \$0.00                | \$0.00                | \$0.00                |
| Derechos a Recibir Efectivo o Equivalentes a Largo Plazo      | \$0.00                | \$0.00                | \$0.00                | \$0.00                | \$0.00                |
| Bienes Inmuebles, Infraestructura y Construcciones en Proceso | \$3,078,474.00        | \$0.00                | \$0.00                | \$3,078,474.00        | \$0.00                |
| Bienes Muebles  | \$3,731,777.00        | \$0.00                | \$0.00                | \$3,731,777.00        | \$0.00                |
| Activos Intangibles   | \$0.00                | \$0.00                | \$0.00                | \$0.00                | \$0.00                |
| Depreciación, Deterioro y Amortización Acumulada de Bienes    | -\$5,352,063.00       | \$0.00                | \$29,188.00           | -\$5,381,251.00       | -\$29,188.00          |
| Activos Diferidos   | \$0.00                | \$0.00                | \$0.00                | \$0.00                | \$0.00                |
| Estimación por Pérdida o Deterioro de Activos No Circulantes  | \$0.00                | \$0.00                | \$0.00                | \$0.00                | \$0.00                |
| Otros Activos No Circulantes                                  | \$0.00                | \$0.00                | \$0.00                | \$0.00                | \$0.00                |
| <b>Total Activo</b>   | <b>\$7,743,617.00</b> | <b>\$9,616,485.00</b> | <b>\$9,752,186.00</b> | <b>\$7,607,916.00</b> | <b>-\$135,701.00</b>  |

Bajo protesta de decir verdad declaramos que los Estados Financieros y sus Notas son razonablemente correctos y responsabilidad del emisor.

**Cuenta Pública 2017**  
**Estado Analítico de la Deuda y Otros Pasivos**  
**Del 1o. de Enero al 31 de Marzo de 2017**  
**(Pesos)**  
**Ente Público: FÁBRICA DE POSTES DE YUCATÁN**

| Denominación de las Deudas             | Moneda de Contratación | Institución o País Acreedor | Saldo Inicial del Período | Saldo Final del Período |
|--|------------------------|-----------------------------|---------------------------|-------------------------|
| <b>Deuda Pública</b>                   |                        |                             |                           |                         |
| <b>Corto Plazo</b>                     |                        |                             |                           |                         |
| <b>Deuda Interna</b>                   |                        |                             | <b>\$0.00</b>             | <b>\$0.00</b>           |
| Instituciones de Crédito               |                        |                             | \$0.00                    | \$0.00                  |
| Títulos y Valores                      |                        |                             | \$0.00                    | \$0.00                  |
| Arrendamientos Financieros             |                        |                             | \$0.00                    | \$0.00                  |
| <b>Deuda Externa</b>                   |                        |                             | <b>\$0.00</b>             | <b>\$0.00</b>           |
| Organismos Financieros Internacionales |                        |                             | \$0.00                    | \$0.00                  |
| Deuda Bilateral                        |                        |                             | \$0.00                    | \$0.00                  |
| Títulos y Valores                      |                        |                             | \$0.00                    | \$0.00                  |
| Arrendamientos Financieros             |                        |                             | \$0.00                    | \$0.00                  |
| <b>Subtotal a Corto Plazo</b>          |                        |                             | <b>\$0.00</b>             | <b>\$0.00</b>           |
| <b>Largo Plazo</b>                     |                        |                             |                           |                         |
| <b>Deuda Interna</b>                   |                        |                             | <b>\$0.00</b>             | <b>\$0.00</b>           |
| Instituciones de Crédito               |                        |                             | \$0.00                    | \$0.00                  |
| Títulos y Valores                      |                        |                             | \$0.00                    | \$0.00                  |
| Arrendamientos Financieros             |                        |                             | \$0.00                    | \$0.00                  |
| <b>Deuda Externa</b>                   |                        |                             | <b>\$0.00</b>             | <b>\$0.00</b>           |
| Organismos Financieros Internacionales |                        |                             | \$0.00                    | \$0.00                  |
| Deuda Bilateral                        |                        |                             | \$0.00                    | \$0.00                  |
| Títulos y Valores                      |                        |                             | \$0.00                    | \$0.00                  |
| Arrendamientos Financieros             |                        |                             | \$0.00                    | \$0.00                  |
| <b>Subtotal a Largo Plazo</b>          |                        |                             | <b>\$0.00</b>             | <b>\$0.00</b>           |
| Otros Pasivos                          | Peso                   | Mex.                        | \$1,423,063.00            | \$1,575,250.00          |
| <b>Total Deuda y Otros Pasivos</b>     | <b>Peso</b>            | <b>Mex.</b>                 | <b>\$1,423,063.00</b>     | <b>\$1,575,250.00</b>   |

Bajo protesta de decir verdad declaramos que los Estados Financieros y sus Notas son razonablemente correctos y responsabilidad del emisor.

**Cuenta Pública 2017**  
**Estado de Variación en la Hacienda Pública**  
**Del 1o. de Enero al 31 de Marzo de 2017**  
**(Pesos)**  
**Ente Público: FÁBRICA DE POSTES DE YUCATÁN**

| Concepto  | Hacienda Pública/Patrimonio o Contribuido | Hacienda Pública/Patrimonio o Generado de Ejercicios Anteriores | Hacienda Pública/Patrimonio o Generado del Ejercicio | Ajustes por Cambios de Valor | Total                 |
|---|---|---|--|------------------------------|-----------------------|
| <b>Rectificaciones de Resultados de Ejercicios Anteriores</b>           | <b>\$0.00</b>                             | <b>\$0.00</b>   | <b>\$0.00</b>  | <b>\$0.00</b>                | <b>\$0.00</b>         |
| <b>Patrimonio Neto Inicial Ajustado del Ejercicio</b>                   | <b>\$5,602,934.00</b>                     | <b>\$0.00</b>   | <b>\$0.00</b>  | <b>\$0.00</b>                | <b>\$5,602,934.00</b> |
| Aportaciones  | \$784,000.00                              | \$0.00  | \$0.00   | \$0.00                       | \$784,000.00          |
| Donaciones de Capital   | \$0.00                                    | \$0.00  | \$0.00   | \$0.00                       | \$0.00                |
| Actualización de la Hacienda Pública/Patrimonio                         | \$4,818,934.00                            | \$0.00  | \$0.00   | \$0.00                       | \$4,818,934.00        |
| <b>Variaciones de la Hacienda Pública/Patrimonio Neto del Ejercicio</b> | <b>\$0.00</b>                             | <b>\$717,620.00</b>   | <b>\$0.00</b>  | <b>\$0.00</b>                | <b>\$717,620.00</b>   |
| Resultados del Ejercicio (Ahorro/Desahorro)                             | \$0.00                                    | -\$1,750,106.00   | \$0.00   | \$0.00                       | -\$1,750,106.00       |
| Resultados de Ejercicios Anteriores                                     | \$0.00                                    | \$2,467,726.00  | \$0.00   | \$0.00                       | \$2,467,726.00        |
| Revalúos  | \$0.00                                    | \$0.00  | \$0.00   | \$0.00                       | \$0.00                |
| Reservas  | \$0.00                                    | \$0.00  | \$0.00   | \$0.00                       | \$0.00                |
| <b>Hacienda Pública/Patrimonio Neto Final del Ejercicio Anterior</b>    | <b>\$5,602,934.00</b>                     | <b>\$717,620.00</b>   | <b>\$0.00</b>  | <b>\$0.00</b>                | <b>\$6,320,554.00</b> |
| <b>Cambios en la Hacienda Pública/Patrimonio Neto del Ejercicio</b>     | <b>\$0.00</b>                             | <b>\$0.00</b>   | <b>\$0.00</b>  | <b>\$0.00</b>                | <b>\$0.00</b>         |
| Aportaciones  | \$0.00                                    | \$0.00  | \$0.00   | \$0.00                       | \$0.00                |
| Donaciones de Capital   | \$0.00                                    | \$0.00  | \$0.00   | \$0.00                       | \$0.00                |
| Actualización de la Hacienda Pública/Patrimonio                         | \$0.00                                    | \$0.00  | \$0.00   | \$0.00                       | \$0.00                |
| <b>Variaciones de la Hacienda Pública/Patrimonio Neto del Ejercicio</b> | <b>\$0.00</b>                             | <b>\$0.00</b>   | <b>-\$287,888.00</b>                                 | <b>\$0.00</b>                | <b>-\$287,888.00</b>  |
| Resultados del Ejercicio (Ahorro/Desahorro)                             | \$0.00                                    | \$0.00  | -\$287,888.00  | \$0.00                       | -\$287,888.00         |
| Resultados de Ejercicios Anteriores                                     | \$0.00                                    | \$0.00  | \$0.00   | \$0.00                       | \$0.00                |
| Revalúos  | \$0.00                                    | \$0.00  | \$0.00   | \$0.00                       | \$0.00                |
| Reservas  | \$0.00                                    | \$0.00  | \$0.00   | \$0.00                       | \$0.00                |
| <b>Saldo Neto en la Hacienda Pública/Patrimonio Ejercicio Actual</b>    | <b>\$5,602,934.00</b>                     | <b>\$717,620.00</b>   | <b>-\$287,888.00</b>                                 | <b>\$0.00</b>                | <b>\$6,032,666.00</b> |

Bajo protesta de decir verdad declaramos que los Estados Financieros y sus Notas son razonablemente correctos y responsabilidad del emisor.

**Cuenta Pública 2017**  
**Informe de Pasivos Contingentes**  
**Al 31 de Marzo de 2017**  
**(Pesos)**

**Ente Público: FÁBRICA DE POSTES DE YUCATÁN S.A. DE C.V.**

**« NO APLICA »**

Bajo protesta de decir verdad declaramos que los Estados Financieros y sus Notas son razonablemente correctos y responsabilidad del emisor.

**Cuenta Pública 2017**

**Notas a los Estados Financieros**

**Al 31 de Marzo de 2017**

**(Pesos)**

**Ente Público: FÁBRICA DE POSTES YUCATÁN SA DE CV**

**NOTAS DE GESTIÓN ADMINISTRATIVO**

*1.- Introducción*

Los estados financieros de los entes públicos, proveen de información financiera a los principales usuarios de la misma, al congreso y a los ciudadanos

*2.- Panorama Económico y Financiero*

La única fuente de financiamiento que tiene esta empresa de participación estatal mayoritaria, son ingresos propios por la venta de bienes

*3. Autorización e historia*

La compañía se constituyó el día 29 de octubre de 1990, ante la fe del notario público Lic. Rafael José Ramos Vázquez titular de la notaria publica número ochenta y uno con residencia en la ciudad de Tekax, Yucatán, en cumplimiento del decreto número cuatrocientos uno publicado en el Diario Oficial del Estado de fecha veintitrés de enero de mil novecientos ochenta y siete, en el cual se decretó la liquidación de la empresa paraestatal “ Unidad de Fomento Industrial de Yucatán” en pago de las setenta y ocho mil trescientos noventa y seis acciones con un valor nominal de diez Mil pesos (antiguos) cada una y que hacen la suma de setecientos ochenta y tres mil novecientos sesenta pesos, moneda nacional (antiguos) que suscribieron, enajenan a título de aportación y a favor de la “ Fabrica de Postes Yucatán “Sociedad Anónima de Capital Variable. Por la tenencia accionaria por parte del Gobierno del Estado de Yucatán se concluye que la sociedad forma parte de la Estructura del Gobierno del Estado de Yucatán, por lo que la contabilidad de la misma se rige por la Ley del Presupuesto, Contabilidad y Gasto Público del Estado de Yucatán, en la observancia de que esta Ley es de orden público y de observancia general en el Estado de Yucatán.

*4.-organización y objeto social*

a) Objeto social

El objeto preponderante de la sociedad es la fabricación de postes de concreto para alumbrado público y de líneas y redes de conducción de electricidad en zonas urbanas, rural y costeras.

b) *Principal actividad*

Fabricación y venta de postes de concreto reforzado tipo costa de diferentes medidas, registros de concreto subterráneos, muretes, señalamientos verticales (fantasmas) y diferentes productos elaborados con concreto

*c) Ejercicio fiscal*

Del 1º DE Enero al 31 de Diciembre de 2017

*d) Régimen jurídico*

Personas Morales con fines lucrativos

*e) Consideraciones fiscales del ente:*

IMPUESTO SOBRE LA RENTA

Presentar declaración y pago provisional mensual de pagos de ISR

Presentar declaración y pago provisional mensual de retenciones ISR por sueldos y salarios.

Presentar declaración anual de ISR

Presentar declaración anual de ISR Retenciones (pagos y retenciones de servicios profesionales, fletes y acarreos).

Presentar declaración anual sobre retenciones de los trabajadores que recibieron sueldos y salarios

Presentar la declaración informativa anual de subsidio para el empleo.

IMPUESTO AL VALOR AGREGADO

Presentar declaración y pago definitivo mensual de pagos del IVA

Presentar declaración y pago definitivo mensual de pagos de Retenciones Efectuadas de IVA

Presentar declaración informativa mensual de operaciones con terceros (proveedores)

IMPUESTO ESTATAL SOBRE NOMINAS DEL 2.5% + 1.5% POR DECRETO

Presentación de la declaración mensual sobre erogaciones al personal subordinado

IMPUESTO POR APROVECHAMIENTO DE AGUAS NACIONALES Y DESCARGAR RESIDUALES

Presentar la declaración y pago definitivo trimestral

f) Estructura organizacional básica

**Fábrica de Postes Yucatán S.A. de C.V.**



Gobierno del Estado de Yucatán  
Fabrica de Postes Yucatán S.A.de C.V.



ESTRUCTURA ORGÁNICA

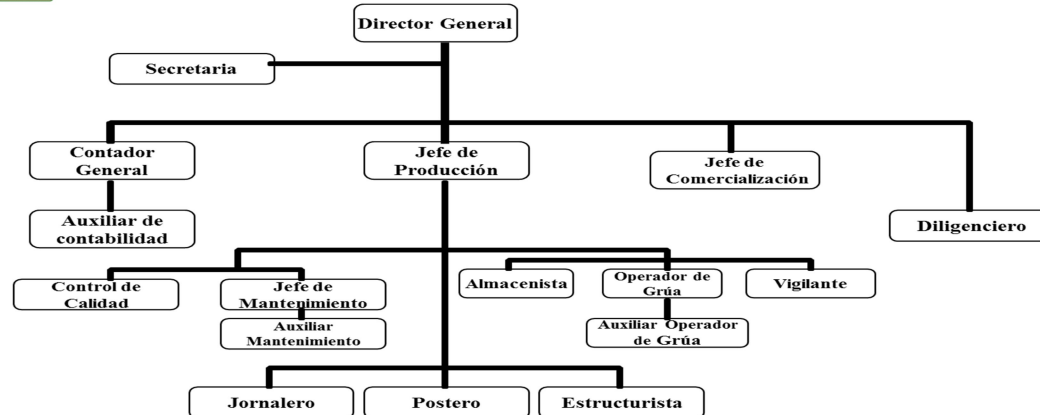

g) Fideicomisos, mandatos y análogos de los cuales es fideicomitente o fiduciario.  
No aplica para Fábrica de Postes Yucatán SA de CV

5. Base para la Preparación de estados financieros

En cumplimiento a lo previsto en el artículo cuarto transitorio de la Ley General de Contabilidad Gubernamental, realizan sus registros contables con base acumulativa y en apego al Marco Conceptual, Postulados Básicos y Manual de Contabilidad Gubernamental armonizados, y demás disposiciones emitidas por el Consejo Nacional de Armonización Contable (CONAC), para facilitar el registro, transparencia, la rendición de cuentas y la fiscalización de los activos, pasivos, patrimonio, ingresos y gastos y, en general, contribuir a medir la eficacia, economía y eficiencia del gasto e ingresos

## 6. Principales Políticas y Prácticas Contables

### Efectivo y equivalentes de efectivo

Esta cuenta se encuentra representada principalmente por depósitos y retiros bancarios en cuenta de cheques e inversiones, cuyos rendimientos y comisiones se reconocen en los resultados del ejercicio. El efectivo se presenta a valor nominal.

### Cuentas por cobrar

Esta cuenta se presenta de acuerdo a su valor nominal de recuperación líquida, sin reconocimiento en los estados financieros de una estimación para aquellos saldos de dudosa recuperación.

### Inventario y Costo de Ventas

Los Inventarios Se Presentan a su costo de Adquisición y/o producción, y las salidas se evalúan por el método de promedios

### Pagos Anticipados

Estas partidas se registrarán a su costo de adquisición y se aplican a resultados en el periodo durante el cual se consumen los bienes, se devengan los servicios o se obtienen los beneficios del pago hecho por anticipado

### Inmuebles, Maquinaria y Equipos

Las inversiones de activo fijo se registran a su costo de adquisición estos se deprecian bajo el método de línea recta, utilizando los siguientes porcentajes anuales

| INVERSIONES          | TASA |
|----------------------|------|
| EDIFICIOS            | 5 %  |
| MAQ Y EQUIPO         | 10 % |
| MOB Y EQUIPO DE OF   | 10 % |
| EQUIPO DE TRANSPORTE | 20 % |

|                       |      |
|-----------------------|------|
| EQUIPO DE LABORATORIO | 10 % |
| EQUIPO DE COMPUTO     | 30 % |

#### Costo Histórico.

Las operaciones contables que se presentan fueron registradas a su valor histórico de adquisición sin incluir los efectos de re-evaluación por inflación.

#### Registro de los Ingresos.

Los ingresos son registrados cuando se de cualquiera de los siguientes supuestos, el que ocurra primero:

- Se expida el comprobante que ampare el precio o la contraprestación pactada
- Se envíe o entregue materialmente el bien
- Se cobre o sea exigible total o parcialmente el precio o la contra prestación pactada aun cuando provenga de anticipos

#### Registro de los egresos

Los egresos se registran en el momento que las cuentas por Cobrar son autorizadas por el Director General y a la cuenta por pagar se adjuntan los documentos que amparan la adquisición de los bienes o la prestación de los servicios.

Las adquisiciones de materias primas y materiales se registran directamente al almacén y posteriormente cuando se utilizan y se transforman se traspasan a la cuenta de productos terminados, para posteriormente cuando el producto se vende, se traspasa de producto terminado a la cuenta de costo de lo vendido.

Las adquisiciones de bienes y suministros son consideradas directamente como gastos y su utilización es generalmente inmediata.

#### Capital Social

##### Integración

El capital social de la compañía es variable, con un mínimo fijo sin derecho a retiro de \$784,000.00MN. y un máximo ilimitado. Al 31 de diciembre de 2016, el capital social está representado de acuerdo a lo siguiente:

|              | Número de Acciones | Importe             |
|--------------|--------------------|---------------------|
| Capital Fijo | 78,400             | \$784,000.00        |
| <b>TOTAL</b> | <b>78,400</b>      | <b>\$784,000.00</b> |

El valor del capital social expresado a pesos de poder adquisitivo del 31 de diciembre del 2016 es el que se muestra en el estado de situación financiera.

Impuesto sobre la renta en caso de Reducción de capital social.

De conformidad con lo establecido en la Ley del Impuesto Sobre la Renta, las personas morales podrán reducir su capital social a valores constantes; sin que dicha reducción se considere pago por distribución de utilidades y por ello sin causación del citado gravamen, hasta una cantidad equivalente al capital de aportación actualizado, que define el artículo 89 de ordenamiento citado, cuyo monto al 31 de diciembre de 2016 asciende a \$2,531,997 MN

Utilidades acumuladas.

De conformidad con lo dispuesto por la Ley del Impuesto Sobre la Renta vigente a partir de 1999, las personas morales podrán decretar dividendos con cargo a la cuenta utilidad fiscal neta reinvertida o de la cuenta utilidad fiscal neta, por lo que en materia del citado impuesto, los dividendos que se distribuyan estarán sujetos a los siguientes lineamientos:

a) Dividendos que se distribuyan con cargo a la cuenta de utilidad fiscal neta reinvertida

Cuando los dividendos que se paguen provengan de la cuenta de utilidad fiscal neta reinvertida, la compañía deberá pagar el impuesto causado que para efectos fiscales haya diferido a partir del ejercicio 1999, debiendo aplicar la tasa de 3% al resultado de multiplicar el monto del dividendo distribuido para el factor de 1.3889 si las utilidades que se distribuyen corresponden al ejercicio 1999, o bien, de 5% si las utilidades que se distribuyen corresponden a los ejercicios 2000 o 2001.

A partir del 1º. De enero de 2002, la Ley del Impuesto Sobre la Renta ya no considera la determinación de este concepto.

b) Dividendos que se distribuyan con cargo a la cuenta de utilidad fiscal neta

Cuando los dividendos que se paguen provengan de la cuenta de utilidad fiscal neta, no causarán ni procederá retención de impuesto sobre la renta.

c) Dividendos que se distribuyan y que no provengan de la cuenta de utilidad fiscal neta reinvertida o utilidad fiscal neta

Los dividendos que se paguen, tanto a personas físicas o morales, que no provengan de la cuenta señalada en el inciso a) anterior, causarán impuesto sobre la renta a cargo de la empresa, a la tasa de 30%, la cual deberá aplicarse a la cantidad que se obtenga de multiplicar los dividendos distribuidos por el factor de 1.4286. El impuesto pagado podrá acreditarse contra el impuesto sobre la renta a cargo de la compañía, en los tres ejercicios siguientes a aquél en que se cause el impuesto correspondiente a las utilidades distribuidas.

d) Límite a la distribución de dividendos

El importe que se distribuya como dividendo en ningún caso debe exceder de las utilidades contables repartibles, según los dispone la Ley General de Sociedades Mercantiles. Asimismo, las utilidades que la empresa obtenga se encuentran sujetas a una separación de 5% para incrementar la reserva legal, hasta que ésta sea igual a 20% del capital social que se presenta en el estado de situación financiera.

7. Posición en Moneda Extranjera y Protección por Riesgo Cambiario

a) Activos en moneda extranjera:

No aplica para el Fábrica de Postes Yucatán SA de CV

b) Pasivos en moneda extranjera:

No aplica para el Fábrica de Postes Yucatán SA de CV

c) Posición en moneda extranjera:

No aplica para el Fábrica de Postes Yucatán SA de CV

d) Tipo de cambio

No aplica para el Fábrica de Postes Yucatán SA de CV

e) Equivalente en moneda nacional:

No aplica para el Fábrica de Postes Yucatán SA de CV

Lo anterior por cada tipo de moneda extranjera que se encuentre en los rubros de activo y pasivo. Adicionalmente se informará sobre los métodos de protección de riesgo por variaciones en el tipo de cambio.

8. Reporte Analítico del Activo:

a) Vida útil o porcentajes de depreciación, deterioro o amortización utilizados en los diferentes tipos de activos:

| INVERSIONES                    | TASA |
|--------------------------------|------|
| EDIFICIOS                      | 5%   |
| MAQUINARIA Y EQUIPO            | 10%  |
| MOBILIARIO Y EQUIPO DE OFICINA | 10%  |
| EQUIPO DE TRANSPORTE           | 20%  |
| EQUIPO DE LABORATORIO          | 10%  |
| EQUIPO DE CÓMPUTO              | 30%  |

b) Cambios en el porcentaje de depreciación o valor residual de los activos:

No aplica para Fábrica de Postes Yucatán SA de CV.

c) Importe de los gastos capitalizados en el ejercicio, tanto financieros como de investigación y desarrollo:

No aplica para Fábrica de Postes Yucatán SA de CV.

d) Riegos por tipo de cambio o tipo de interés de las inversiones financieras:

No aplica para Fábrica de Postes Yucatán SA de CV.

e) Valor activado en el ejercicio de los bienes construidos por la entidad:  
No aplica para Fábrica de Postes Yucatán SA de CV.

f) Otras circunstancias de carácter significativo que afecten el activo, tales como bienes en garantía, señalados en embargos, litigios, títulos de inversiones entregados en garantías, baja significativa del valor de inversiones financieras, etc.  
No existe una circunstancia que afecte al activo

g) Desmantelamiento de Activos, procedimientos, implicaciones, efectos contables:  
No Aplica para Fábrica de Postes Yucatán SA de CV

h) Administración de activos; planeación con el objetivo de que el ente los utilice de manera más efectiva:  
Los Activos se usan de la manera más efectiva

Adicionalmente, se deben incluir las explicaciones de las principales variaciones en el activo, en cuadros comparativos como sigue:

a) Inversiones en valores:  
Esta Información se presenta en las Notas de Información Financiera

b) Patrimonio de Organismos descentralizados de Control Presupuestario Indirecto

c) Inversiones en empresas de participación mayoritaria:  
No Aplica para Fábrica de Postes Yucatán SA de CV

d) Inversiones en empresas de participación minoritaria:  
No Aplica para Fábrica de Postes Yucatán SA de CV

e) Patrimonio de organismos descentralizados de control presupuestario directo, según corresponda:  
No Aplica para Fábrica de Postes Yucatán SA de CV

9. Fideicomisos, Mandatos y Análogos:

a) Por ramo administrativo que los reporta:  
No Aplica para Fábrica de Postes Yucatán SA de CV

b) Enlistar los de mayor monto de disponibilidad, relacionando aquéllos que conforman el 80% de las disponibilidades:

No Aplica para Fábrica de Postes Yucatán SA de CV

10. Reporte de la Recaudación:

a) Análisis del comportamiento de la recaudación correspondiente al ente público o cualquier tipo de ingreso, de forma separada los ingresos locales de los federales:  
Esta Información se presenta en las Notas de Información Financiera

b) Proyección de la recaudación e ingresos en el mediano plazo:

No Aplica para Fábrica de Postes Yucatán SA de CV

a) Utilizar al menos los siguientes indicadores: deuda respecto al PIB y deuda respecto a la recaudación tomando, como mínimo, un período igual o menor a 5 años.  
No Aplica para Fábrica de Postes Yucatán SA de CV, debido a que no cuenta con Deuda Pública.

b) Información de manera agrupada por tipo de valor gubernamental o instrumento financiero en la que se considere intereses, comisiones, tasa, perfil de vencimiento y otros gastos de la deuda.

No Aplica para Fábrica de Postes Yucatán SA de CV, debido a que no cuenta con Deuda Pública.

12. Calificaciones otorgadas:

Informar, tanto del ente público como cualquier transacción realizada, que haya sido sujeta a una calificación crediticia:

No Aplica para Fábrica de Postes Yucatán SA de CV

13. Proceso de Mejora:

Se informará de:

a) Principales Políticas de control interno: Se está actualizando los Manuales de Procedimientos y de Organización con los que cuenta la Fábrica de Postes Yucatán SA de CV

b) Medidas de desempeño financiero, metas y alcance:

No aplica para Fábrica de Postes Yucatán SA de CV.

14. Información por Segmentos:

Cuando se considere necesario se podrá revelar la información financiera de manera segmentada debido a la diversidad de las actividades y operaciones que realizan los entes públicos, ya que la misma proporciona información acerca de las diferentes actividades operativas en las cuales participa, de los productos o servicios que maneja, de las diferentes áreas geográficas, de los grupos homogéneos con el objetivo de entender el desempeño del ente, evaluar mejor los riesgos y beneficios del mismo; y entenderlo como un todo y sus partes integrantes.

Consecuentemente, esta información contribuye al análisis más preciso de la situación financiera, grados y fuentes de riesgo y crecimiento potencial de negocio.

No Aplica para Fábrica de Postes Yucatán SA de CV

**15. Eventos Posteriores al Cierre:**

El ente público informará el efecto en sus estados financieros de aquellos hechos ocurridos en el período posterior al que informa, que proporcionan mayor evidencia sobre eventos que le afectan económicamente y que no se conocían a la fecha de cierre.

Se realizara cuando ocurran estos hechos

**16. Partes Relacionadas:**

Se debe establecer por escrito que no existen partes relacionadas que pudieran ejercer influencia significativa sobre la toma de decisiones financieras y operativas:

No Aplica para Fábrica de Postes Yucatán SA de CV

**17. Responsabilidad sobre la presentación razonable de los Estados Financieros:**

Los Estados Financieros deberán estar rubricados en cada página de los mismos e incluir al final la siguiente leyenda: “Bajo protesta de decir verdad declaramos que los Estados Financieros y sus notas, son razonablemente correctos y son responsabilidad del emisor.

Todos los Estados Financieros presentan la leyenda descrita.

**NOTAS DE DESGLOSE**

En este apartado son reveladas las cuentas que tuvieron movimiento durante el periodo del 1 al 31 de Marzo de 2017 que se presenta, las cuales son derivadas de las operaciones financieras de la entidad

## Notas al estado de situación financiera

Los Efectivos y Equivalentes están integrados de la siguiente manera:

### Efectivo y Equivalentes

| Fondos con afectación específica | Monto     | Tipo |
|----------------------------------|-----------|------|
| EFFECTIVO                        | 6,999     |      |
| BANCOS                           | 1,251,110 |      |
| Total                            | 1,258,110 |      |

Los Derechos a Recibir efectivo y equivalentes y Bienes y/o Servicios a recibir están integrados de la siguiente manera.

| Efectivo, Bienes o Servicios a Recibir | Monto     | 1 a 90 días | 91 a 180 días | 181 a 365 días | más de 365 días |
|--|-----------|-------------|---------------|----------------|-----------------|
| CUENTAS X COBRAR A C.P.                | 1,310,411 | 945,464     | -             | 39,036         | 325,910         |
| DEUDORES DIVERSOS A C.P.               | 8,129     | 8,129       |               |                |                 |
| Total                                  | 1,318,539 | 953,593     | -             | 39,036         | 325,910         |

Los Bienes disponibles para su transformación (inventarios) se encuentran integrados de la siguiente forma:

### Bienes Disponibles para su transformación o consumo (inventarios)

| Bienes Disponibles para su transformación o consumo (inventarios) | Monto   | Sistema de Costeo | Metodo de Valuación |
|---|---------|-------------------|---------------------|
| INVENTARIO DE MERCANCIAS EN PROCESO DE ELABORACION                | 14,047  | Absorbente        | Promedios           |
| INVENTARIO DE MAT PRIMAS PARA PRODUCCION                          | 212,613 | Absorbente        | Promedios           |
|   | 226,660 |                   |                     |

Los Bienes Muebles e Inmuebles se integran de la siguiente manera:

### Bienes Muebles, Inmuebles e Intangibles

| Muebles e inmuebles                      | Saldo            | Dep. del Ejercicio | Dep. Acumulada   | Metodo      | Tasa |
|--|------------------|--------------------|------------------|-------------|------|
| <b>BIENES INMUEBLES</b>                  | <b>3,078,474</b> | <b>5,783</b>       | <b>1,751,689</b> |             |      |
| TERRENOS                                 | 902,598          |                    |                  | LINEA RECTA | 10%  |
| EDIFICIOS NO HABITACIONALES              | 2,175,876        | 5,783              | 1,751,689        | LINEA RECTA | 10%  |
| <b>BIENES MUEBLES</b>                    | <b>3,731,777</b> | <b>3,019</b>       | <b>3,629,562</b> |             |      |
| EQUIPO DE TRANSPORTE                     | 837,396          | 284                | 836,542          | LINEA RECTA | 20%  |
| MOBILIARIO Y EQUIPO DE ADMINISTRACION    | 406,188          | 225                | 391,077          | LINEA RECTA | 10%  |
| MAQUINARIA, OTROS EQUIPOS Y HERRAMIENTAS | 2,488,194        | 2,510              | 2,401,942        | LINEA RECTA | 10%  |
| ACTIVOS INTANGIBLES                      |                  |                    |                  |             |      |
| SOFTWARE                                 | -                |                    |                  |             |      |
|  | <u>6,810,251</u> | <u>8,802</u>       | <u>5,381,251</u> |             |      |

Los Otros Activos Circulantes se integran de la siguiente manera

### OTROS ACTIVOS CIRCULANTES

|                                  |                |
|----------------------------------|----------------|
| DEPOSITOS EN GARANTIA            | 2,900          |
| SEGUROS AUTOMOTRICES             | -              |
| IMPUESTO SOBRE LA RENTA DIFERIDO | 269,267        |
| <b>Total</b>                     | <u>272,167</u> |

**PASIVO**

| Cuentas y Documentos por Pagar    | Monto            | 1 a 90 días | 90 a 180 días | 180 a 365 días | más de 365 días |
|-----------------------------------|------------------|-------------|---------------|----------------|-----------------|
| SERVICIOS PERSON X PAGAR A C.P.   | 139,417          |             |               |                |                 |
| RETENCIONES Y CONT X PAGAR A C.P. | 234,018          |             |               |                |                 |
| PROVEEDORES POR PAGAR A C.P.      | 646,432          |             |               |                |                 |
|                                   | <u>1,019,868</u> |             |               |                |                 |

| Otros Pasivo a Corto Plazo               | Monto          | Tipo | Naturaleza |
|--|----------------|------|------------|
| INGRESOS COBRADOS POR ANTICIPADOS A C.P. | 13,849 X       |      | X          |
| OTROS PASIVOS DIFERIDOS A C.P.           | 541,533 X      |      | X          |
| Total                                    | <u>555,382</u> |      |            |

**NOTAS AL ESTADO DE ACTIVIDADES**

Los Ingresos están conformados de la siguiente manera

| Otros Ingresos                  | Monto          | Naturaleza                  |
|---------------------------------|----------------|-----------------------------|
| INGRESOS POR BIENES Y SERVICIOS | 594,139        | Vta de Articulos Producidos |
| INGRESOS FINANCIEROS            | 338            | Productos financieros       |
| Total                           | <u>594,477</u> |                             |

Gastos y Otras Pérdidas están conformados de la siguiente forma:

### Gastos y Otras Pérdidas

| Gastos de Funcionamiento                   | Monto          | % GT           |
|--|----------------|----------------|
| Costo de Ventas                            | 534,901        | 71.3%          |
| PROVISIONES                                | -              | 0.0%           |
| SERVICIOS PERSONALES                       | 171,509        | 22.9%          |
| MATERIALES Y SUMINISTROS                   | 10,582         | 1.4%           |
| SERVICIOS GENERALES                        | 25,577         | 3.4%           |
| Devoluciones y Rebajas S/Ventas            | -              | 0.0%           |
| Cuentas Incobrable                         | -              | 0.0%           |
| EST.DEP Y DETERIOROS OBSOLESCENCIA Y AMORT | 7,219          | 1.0%           |
| <b>TOTAL</b>                               | <b>749,789</b> | <b>100.00%</b> |

### Notas al Flujo de Efectivo

#### Efectivo y Equivalentes

| Ingresos por Clase                      | Inicial          | Final            | Incremento o<br>Disminución<br>de Efectivo |
|---|------------------|------------------|--|
| Efectivo en bancos-tesorería            | 2,848,082        | 1,258,110        | (1,589,973)                                |
| Efectivo en bancos-dependencias         | -                | -                |  |
| Inversiones Temporales (hasta 3 meses)  | -                | -                |  |
| Fondos de Afectación Específica         | -                | -                |  |
| Depósitos de fondos de terceros y otros | -                | -                |  |
| <b>Total</b>                            | <b>2,848,082</b> | <b>1,258,110</b> |  |

| Adquisiciones Bienes Muebles e Inmuebles    | Monto |
|---|-------|
| Mobiliario y Equipo de Administración       | -     |
| Maquinaria y Equipo de Agropecuario         | -     |
| Maquinaria y Equipo Industrial              | \$0   |
| Equipo de Comunicaciones                    | -     |
| Equipo Informatico                          | -     |
| Equipo de Transporte                        | -     |
| Herramientas y Refacciones                  | -     |
| Armamento y Equipo de Seguridad Pública     | -     |
| Maquinaria y Equipo de Construcción         | \$0   |
| Maquinaria y Equipo Electrico y Electronico | \$0   |
| Total                                       | \$0   |

Conciliación de los Flujos de efectivo Netos de las Actividades de Operación y la Cuenta Ahorro/Desahorro

| <b>Concepto</b>  | <b>Final</b>  | <b>Inicial</b> |
|--|---------------|----------------|
| Ahorro/Desahorro Antes de Rubros   | (\$287,889)   |                |
| Depreciación   |               |                |
| Amortización   |               |                |
| Incremento en las provisiones  |               |                |
| Incremento en Inversiones Producido por<br>Venta de Propiedad, Planta y Equipo |               |                |
| Incremento en Cuentas por Cobrar   |               |                |
| Partidas Extraordinarias   |               |                |
| Incremento de Otros Pasivos  | \$152,187     |                |
| Disminución de Activos Financieros   | \$0           |                |
| Incremento de Activos Financieros  | \$1,454,271   |                |
| Disminución de Otros Pasivos   | \$0           |                |
| Incremento/Disminución Neta en el Efectivo y Equivalente al                    | (\$1,589,973) |                |

Notas al costo de ventas

Se detalla la integración del costo de ventas con el estado de actividades

1 2017  
3

NOTAS ACLARATORIAS DEL ESTADO DE RESULTADOS VS PRESUPUESTO  
DEL MES DE MARZO DE 2017

|                          | PRESUPUESTO<br>EJERCIDO | ESTADO DE<br>RESULTADOS | DIFERENCIA                                  | GASTOS DE FABRICACION | INVENTARIO<br>COMPRAS |
|--------------------------|-------------------------|-------------------------|---|-----------------------|-----------------------|
|                          |                         |                         |   | EN EL COSTO DE VENTAS |                       |
| SERVICIOS PERSONALES     | 1,231,531               | 556,077                 | 675,454                                     | 675,454               |                       |
| MATERIALES Y SUMINISTROS | 1,736,530               | 27,295                  | 1,709,234                                   | 44,262                | 1,664,972             |
| SERVICIOS GENERALES      | 178,734                 | 146,565                 | 32,169                                      | 32,169                |                       |
| 5111201500               |                         |                         | Trasp Costo de Ventas Sueldos Prod          | 548,743               |                       |
| 5113200500               |                         |                         | Trasp Costo de Vtas Remuneracion Adicional  | -                     |                       |
| 5114200500               |                         |                         | Trasp Costo de Ventas Seguridad Social      | 86,811                |                       |
| 5115200500               |                         |                         | Traspaso al Costo de Ventas Otras Prest Soc | 39,900                |                       |
|                          |                         |                         |   | <u>675,454</u>        |                       |
| 5124200500               |                         |                         | Trasp Costo de Vtas Mat y Art de Const      | 27,368                |                       |
| 5126200500               |                         |                         | Traspaso al Costo de Ventas Comb y Lub      | 9,405                 |                       |
| 5127200500               |                         |                         | Traspaso Costo de Ventas Uniformes          | 7,489                 |                       |
|                          |                         |                         |   | <u>44,262</u>         |                       |
| 5132200500               |                         |                         | Traspaso al Costo de Ventas Renta de Maq    | 12,600                |                       |
| 5133200500               |                         |                         | Traspaso Costo de Ventas Control de Calidad | 6,380                 |                       |
| 5135200500               |                         |                         | Traspaso Costo de Ventas Mtto de Maq        | 13,189                |                       |
|                          |                         |                         |   | <u>32,169</u>         |                       |

| COMPRAS DEL MES       | ALMACEN   |
|-----------------------|-----------|
| 1144000000 ENERO      | 485,796   |
| 1144000000 FEBRERO    | 834,623   |
| 1144000000 MARZO      | 344,553   |
| 1144000000 ABRIL      | -         |
| 1144000000 MAYO       | -         |
| 1144000000 JUNIO      | -         |
| 1144000000 JULIO      | -         |
| 1144000000 AGOSTO     | -         |
| 1144000000 SEPTIEMBRE | -         |
| 1144000000 OCTUBRE    | -         |
| 1144000000 NOVIEMBRE  | -         |
| 1144000000 DICIEMBRE  | -         |
| SUBTOTAL              | 1,664,972 |
| MERMA                 | -         |
| TOTAL                 | 1,664,972 |

#### NOTAS DE MEMORIA

Bajo protesta de decir verdad declaramos que los Estados Financieros y sus notas son razonablemente correctos y responsabilidad del emisor.

## **ANEXO PRESUPUESTAL**

**Cuenta Pública 2017**  
**Ente Público: FÁBRICA DE POSTES DE YUCATÁN**  
**Estado Analítico de Ingresos**  
**Del 1o. de Enero al 31 de Marzo de 2017**  
**(Pesos)**

| Rubro de Ingresos                                      | Estimado              | Ampliaciones y Reducciones | Modificado            | Devengado             | Recaudado             | Diferencia             |
|--|-----------------------|----------------------------|-----------------------|-----------------------|-----------------------|------------------------|
|  | 1                     | 2                          | 3 = (1 + 2)           | 4                     | 5                     | 6 = (5 - 1)            |
| Impuestos  | \$0.00                | \$0.00                     | \$0.00                | \$0.00                | \$0.00                | \$0.00                 |
| Cuotas y Aportaciones de Seguridad Social              | \$0.00                | \$0.00                     | \$0.00                | \$0.00                | \$0.00                | \$0.00                 |
| Contribuciones de Mejoras                              | \$0.00                | \$0.00                     | \$0.00                | \$0.00                | \$0.00                | \$0.00                 |
| Derechos   | \$0.00                | \$0.00                     | \$0.00                | \$0.00                | \$0.00                | \$0.00                 |
| Productos  | \$0.00                | \$0.00                     | \$0.00                | \$0.00                | \$0.00                | \$0.00                 |
| Corriente  | \$0.00                | \$0.00                     | \$0.00                | \$0.00                | \$0.00                | \$0.00                 |
| Capital  | \$0.00                | \$0.00                     | \$0.00                | \$0.00                | \$0.00                | \$0.00                 |
| Aprovechamientos                                       | \$0.00                | \$0.00                     | \$0.00                | \$0.00                | \$0.00                | \$0.00                 |
| Corriente  | \$0.00                | \$0.00                     | \$0.00                | \$0.00                | \$0.00                | \$0.00                 |
| Capital  | \$0.00                | \$0.00                     | \$0.00                | \$0.00                | \$0.00                | \$0.00                 |
| Ingresos por Ventas de Bienes y Servicios              | \$3,730,500.00        | \$0.00                     | \$3,730,500.00        | \$1,955,889.00        | \$1,327,425.00        | -\$2,403,075.00        |
| Participaciones y Aportaciones                         | \$0.00                | \$0.00                     | \$0.00                | \$0.00                | \$0.00                | \$0.00                 |
| Transferencias, Asignaciones, Subsidios y Otras Ayudas | \$0.00                | \$0.00                     | \$0.00                | \$0.00                | \$0.00                | \$0.00                 |
| Ingresos Derivados de Financiamientos                  | \$0.00                | \$0.00                     | \$0.00                | \$0.00                | \$0.00                | \$0.00                 |
| <b>Total</b>   | <b>\$3,730,500.00</b> | <b>\$0.00</b>              | <b>\$3,730,500.00</b> | <b>\$1,955,889.00</b> | <b>\$1,327,425.00</b> | <b>-\$2,403,075.00</b> |
| <b>Ingresos del Gobierno</b>                           | <b>\$0.00</b>         | <b>\$0.00</b>              | <b>\$0.00</b>         | <b>\$0.00</b>         | <b>\$0.00</b>         | <b>\$0.00</b>          |
| Impuestos  | \$0.00                | \$0.00                     | \$0.00                | \$0.00                | \$0.00                | \$0.00                 |
| Contribuciones de Mejoras                              | \$0.00                | \$0.00                     | \$0.00                | \$0.00                | \$0.00                | \$0.00                 |
| Derechos   | \$0.00                | \$0.00                     | \$0.00                | \$0.00                | \$0.00                | \$0.00                 |
| Productos  | \$0.00                | \$0.00                     | \$0.00                | \$0.00                | \$0.00                | \$0.00                 |
| Corriente  | \$0.00                | \$0.00                     | \$0.00                | \$0.00                | \$0.00                | \$0.00                 |
| Capital  | \$0.00                | \$0.00                     | \$0.00                | \$0.00                | \$0.00                | \$0.00                 |
| Aprovechamientos                                       | \$0.00                | \$0.00                     | \$0.00                | \$0.00                | \$0.00                | \$0.00                 |
| Corriente  | \$0.00                | \$0.00                     | \$0.00                | \$0.00                | \$0.00                | \$0.00                 |
| Capital  | \$0.00                | \$0.00                     | \$0.00                | \$0.00                | \$0.00                | \$0.00                 |
| Participaciones y Aportaciones                         | \$0.00                | \$0.00                     | \$0.00                | \$0.00                | \$0.00                | \$0.00                 |
| Transferencias, Asignaciones, Subsidios y Otras Ayudas | \$0.00                | \$0.00                     | \$0.00                | \$0.00                | \$0.00                | \$0.00                 |
| <b>Ingresos de Organismos y Empresas</b>               | <b>\$3,730,500.00</b> | <b>\$0.00</b>              | <b>\$3,730,500.00</b> | <b>\$1,955,889.00</b> | <b>\$1,327,425.00</b> | <b>-\$2,403,075.00</b> |
| Cuotas y Aportaciones de Seguridad Social              | \$0.00                | \$0.00                     | \$0.00                | \$0.00                | \$0.00                | \$0.00                 |
| Ingresos por Ventas de Bienes y Servicios              | \$3,730,500.00        | \$0.00                     | \$3,730,500.00        | \$1,955,889.00        | \$1,327,425.00        | -\$2,403,075.00        |
| Transferencias, Asignaciones, Subsidios y Otras Ayudas | \$0.00                | \$0.00                     | \$0.00                | \$0.00                | \$0.00                | \$0.00                 |
| <b>Ingresos Derivados de Financiamiento</b>            | <b>\$0.00</b>         | <b>\$0.00</b>              | <b>\$0.00</b>         | <b>\$0.00</b>         | <b>\$0.00</b>         | <b>\$0.00</b>          |
| Ingresos Derivados de Financiamientos                  | \$0.00                | \$0.00                     | \$0.00                | \$0.00                | \$0.00                | \$0.00                 |
| <b>Total</b>   | <b>\$3,730,500.00</b> | <b>\$0.00</b>              | <b>\$3,730,500.00</b> | <b>\$1,955,889.00</b> | <b>\$1,327,425.00</b> | <b>-\$2,403,075.00</b> |

Bajo protesta de decir verdad declaramos que los Estados Financieros y sus Notas son razonablemente correctos y responsabilidad del emisor.

**Cuenta Pública 2017**  
**Ente Público: FÁBRICA DE POSTES DE YUCATÁN**  
**Estado Analítico del Ejercicio del Presupuesto de Egresos**  
**Clasificación Administrativa**  
**Del 1o. de Enero al 31 de Marzo de 2017**  
**(Pesos)**

| Concepto                     | Aprobado<br>1  | Ampliaciones/<br>(Reducciones)<br>2 | Modificado<br>3 = (1 + 2) | Devengado<br>4 | Pagado<br>5    | Subejercicio<br>6 = (3 - 4) |
|------------------------------|----------------|-------------------------------------|---------------------------|----------------|----------------|-----------------------------|
| FÁBRICA DE POSTES DE YUCATÁN | \$3,730,500.00 | \$0.00                              | \$3,730,500.00            | \$3,146,794.00 | \$2,439,200.00 | \$583,706.00                |

Bajo protesta de decir verdad declaramos que los Estados Financieros y sus Notas son razonablemente correctos y responsabilidad del emisor.

**Cuenta Pública 2017**  
**Ente Público: FÁBRICA DE POSTES DE YUCATÁN**  
**Estado Analítico del Ejercicio del Presupuesto de Egresos**  
**Clasificación Económica (por Tipo de Gasto)**  
**Del 1o. de Enero al 31 de Marzo de 2017**  
**(Pesos)**

| Concepto  | Aprobado              | Ampliaciones/<br>(Reducciones) | Modificado            | Devengado             | Pagado                | Subejercicio        |
|---|-----------------------|--------------------------------|-----------------------|-----------------------|-----------------------|---------------------|
|   | 1                     | 2                              | 3 = (1 + 2)           | 4                     | 5                     | 6 = (3 - 4)         |
| Gasto Corriente                                   | \$3,700,503.00        | \$0.00                         | \$3,700,503.00        | \$3,146,794.00        | \$2,439,200.00        | \$553,709.00        |
| Gasto de Capital                                  | \$29,997.00           | \$0.00                         | \$29,997.00           | \$0.00                | \$0.00                | \$29,997.00         |
| Amortización de la Deuda y Disminución de Pasivos | \$0.00                | \$0.00                         | \$0.00                | \$0.00                | \$0.00                | \$0.00              |
| Pensiones y Jubilaciones                          | \$0.00                | \$0.00                         | \$0.00                | \$0.00                | \$0.00                | \$0.00              |
| Participaciones                                   | \$0.00                | \$0.00                         | \$0.00                | \$0.00                | \$0.00                | \$0.00              |
| <b>Total del Gasto</b>                            | <b>\$3,730,500.00</b> | <b>\$0.00</b>                  | <b>\$3,730,500.00</b> | <b>\$3,146,794.00</b> | <b>\$2,439,200.00</b> | <b>\$583,706.00</b> |

Bajo protesta de decir verdad declaramos que los Estados Financieros y sus Notas son razonablemente correctos y responsabilidad del emisor.

**Cuenta Pública 2017**  
**Ente Público: FÁBRICA DE POSTES DE YUCATÁN**  
**Estado Analítico del Ejercicio del Presupuesto de Egresos**  
**Clasificación por Objeto del Gasto (Capítulo y Concepto)**  
**Del 1o. de Enero al 31 de Marzo de 2017**  
**(Pesos)**

| Concepto  | Aprobado              | Ampliaciones/<br>(Reducciones) | Modificado            | Devengado             | Pagado                | Subejercicio        |
|---|-----------------------|--------------------------------|-----------------------|-----------------------|-----------------------|---------------------|
|   | 1                     | 2                              | 3 = (1 + 2)           | 4                     | 5                     | 6 = (3 - 4)         |
| <b>Servicios Personales</b>   | <b>\$1,257,864.00</b> | <b>\$59,570.00</b>             | <b>\$1,317,434.00</b> | <b>\$1,231,530.00</b> | <b>\$1,073,655.00</b> | <b>\$85,904.00</b>  |
| Remuneraciones al Personal de Carácter Permanente                         | \$696,750.00          | \$329,925.00                   | \$1,026,675.00        | \$1,026,675.00        | \$896,102.00          | \$0.00              |
| Remuneraciones al Personal de Carácter Transitorio                        | \$0.00                | \$0.00                         | \$0.00                | \$0.00                | \$0.00                | \$0.00              |
| Remuneraciones Adicionales y Especiales                                   | \$243,744.00          | -\$243,744.00                  | \$0.00                | \$0.00                | \$0.00                | \$0.00              |
| Seguridad Social  | \$219,999.00          | \$0.00                         | \$219,999.00          | \$148,155.00          | \$120,853.00          | \$71,844.00         |
| Otras Prestaciones Sociales y Económicas                                  | \$84,873.00           | -\$18,782.00                   | \$66,091.00           | \$56,700.00           | \$56,700.00           | \$9,391.00          |
| Previsiones   | \$0.00                | \$0.00                         | \$0.00                | \$0.00                | \$0.00                | \$0.00              |
| Pago de Estímulos a Servidores Públicos                                   | \$12,498.00           | -\$7,829.00                    | \$4,669.00            | \$0.00                | \$0.00                | \$4,669.00          |
| <b>Materiales y Suministros</b>   | <b>\$2,161,377.00</b> | <b>-\$46,225.00</b>            | <b>\$2,115,152.00</b> | <b>\$1,736,529.00</b> | <b>\$1,192,250.00</b> | <b>\$378,623.00</b> |
| Materiales de Administración, Emisión de Documentos y Artículos Oficiales | \$6,393.00            | \$1,185.00                     | \$7,578.00            | \$6,183.00            | \$4,932.00            | \$1,395.00          |
| Alimentos y Utensilios  | \$6,243.00            | -\$3,266.00                    | \$2,977.00            | \$93.00               | \$93.00               | \$2,884.00          |
| Materias Primas y Materiales de Producción y Comercialización             | \$1,506,132.00        | -\$232,871.00                  | \$1,273,261.00        | \$945,254.00          | \$712,519.00          | \$328,007.00        |
| Materiales y Artículos de Construcción y de Reparación                    | \$536,643.00          | \$212,875.00                   | \$749,518.00          | \$747,086.00          | \$445,383.00          | \$2,432.00          |
| Productos Químicos, Farmacéuticos y de Laboratorio                        | \$1,500.00            | \$0.00                         | \$1,500.00            | \$0.00                | \$0.00                | \$1,500.00          |
| Combustibles, Lubricantes y Aditivos                                      | \$64,488.00           | -\$10,822.00                   | \$53,666.00           | \$30,424.00           | \$28,120.00           | \$23,242.00         |
| Vestuario, Blancos, Prendas de Protección y Artículos Deportivos          | \$13,743.00           | -\$2,763.00                    | \$10,980.00           | \$7,489.00            | \$1,203.00            | \$3,491.00          |
| Materiales y Suministros para Seguridad                                   | \$0.00                | \$0.00                         | \$0.00                | \$0.00                | \$0.00                | \$0.00              |
| Herramientas, Refacciones y Accesorios Menores                            | \$26,235.00           | -\$10,563.00                   | \$15,672.00           | \$0.00                | \$0.00                | \$15,672.00         |
| <b>Servicios Generales</b>  | <b>\$281,262.00</b>   | <b>-\$13,345.00</b>            | <b>\$267,917.00</b>   | <b>\$178,735.00</b>   | <b>\$173,295.00</b>   | <b>\$89,182.00</b>  |
| Servicios Básicos   | \$42,570.00           | -\$2,407.00                    | \$40,163.00           | \$20,871.00           | \$20,181.00           | \$19,292.00         |
| Servicios de Arrendamiento  | \$4,998.00            | \$12,621.00                    | \$17,619.00           | \$17,619.00           | \$17,019.00           | \$0.00              |
| Servicios Profesionales, Científicos, Técnicos y Otros Servicios          | \$70,056.00           | -\$46,549.00                   | \$23,507.00           | \$13,232.00           | \$13,232.00           | \$10,275.00         |
| Servicios Financieros, Bancarios y Comerciales                            | \$24,624.00           | \$24,134.00                    | \$48,758.00           | \$39,248.00           | \$39,248.00           | \$9,510.00          |
| Servicios de Instalación, Reparación, Mantenimiento y Conservación        | \$35,370.00           | \$3,373.00                     | \$38,743.00           | \$33,447.00           | \$31,439.00           | \$5,296.00          |
| Servicios de Comunicación Social y Publicidad                             | \$8,748.00            | -\$88.00                       | \$8,660.00            | \$2,475.00            | \$2,475.00            | \$6,185.00          |
| Servicios de Traslado y Viáticos  | \$18,150.00           | -\$3,285.00                    | \$14,865.00           | \$0.00                | \$0.00                | \$14,865.00         |
| Servicios Oficiales   | \$0.00                | \$0.00                         | \$0.00                | \$0.00                | \$0.00                | \$0.00              |
| Otros Servicios Generales   | \$76,746.00           | -\$1,144.00                    | \$75,602.00           | \$51,843.00           | \$49,701.00           | \$23,759.00         |
| <b>Transferencias, Asignaciones, Subsidios y Otras Ayudas</b>             | <b>\$0.00</b>         | <b>\$0.00</b>                  | <b>\$0.00</b>         | <b>\$0.00</b>         | <b>\$0.00</b>         | <b>\$0.00</b>       |
| Transferencias Internas y Asignaciones al Sector Público                  | \$0.00                | \$0.00                         | \$0.00                | \$0.00                | \$0.00                | \$0.00              |
| Transferencias al Resto del Sector Público                                | \$0.00                | \$0.00                         | \$0.00                | \$0.00                | \$0.00                | \$0.00              |
| Subsidios y Subvenciones  | \$0.00                | \$0.00                         | \$0.00                | \$0.00                | \$0.00                | \$0.00              |
| Ayudas Sociales   | \$0.00                | \$0.00                         | \$0.00                | \$0.00                | \$0.00                | \$0.00              |

**Cuenta Pública 2017**  
**Ente Público: FÁBRICA DE POSTES DE YUCATÁN**  
**Estado Analítico del Ejercicio del Presupuesto de Egresos**  
**Clasificación por Objeto del Gasto (Capítulo y Concepto)**  
**Del 1o. de Enero al 31 de Marzo de 2017**  
**(Pesos)**

| Concepto  | Aprobado           | Ampliaciones/<br>(Reducciones) | Modificado         | Devengado     | Pagado        | Subejercicio       |
|---|--------------------|--------------------------------|--------------------|---------------|---------------|--------------------|
|   | 1                  | 2                              | 3 = (1 + 2)        | 4             | 5             | 6 = (3 - 4)        |
| Pensiones y Jubilaciones                                      | \$0.00             | \$0.00                         | \$0.00             | \$0.00        | \$0.00        | \$0.00             |
| Transferencias a Fideicomisos, Mandatos y Otros Análogos      | \$0.00             | \$0.00                         | \$0.00             | \$0.00        | \$0.00        | \$0.00             |
| Transferencias a la Seguridad Social                          | \$0.00             | \$0.00                         | \$0.00             | \$0.00        | \$0.00        | \$0.00             |
| Donativos   | \$0.00             | \$0.00                         | \$0.00             | \$0.00        | \$0.00        | \$0.00             |
| Transferencias al Exterior                                    | \$0.00             | \$0.00                         | \$0.00             | \$0.00        | \$0.00        | \$0.00             |
| <b>Bienes Muebles, Inmuebles e Intangibles</b>                | <b>\$29,997.00</b> | <b>\$0.00</b>                  | <b>\$29,997.00</b> | <b>\$0.00</b> | <b>\$0.00</b> | <b>\$29,997.00</b> |
| Mobiliario y Equipo de Administración                         | \$11,250.00        | \$0.00                         | \$11,250.00        | \$0.00        | \$0.00        | \$11,250.00        |
| Mobiliario y Equipo Educacional y Recreativo                  | \$0.00             | \$0.00                         | \$0.00             | \$0.00        | \$0.00        | \$0.00             |
| Equipo e Instrumental Médico y de Laboratorio                 | \$0.00             | \$0.00                         | \$0.00             | \$0.00        | \$0.00        | \$0.00             |
| Vehículos y Equipo de Transporte                              | \$0.00             | \$0.00                         | \$0.00             | \$0.00        | \$0.00        | \$0.00             |
| Equipo de Defensa y Seguridad                                 | \$0.00             | \$0.00                         | \$0.00             | \$0.00        | \$0.00        | \$0.00             |
| Maquinaria, Otros Equipos y Herramientas                      | \$18,747.00        | \$0.00                         | \$18,747.00        | \$0.00        | \$0.00        | \$18,747.00        |
| Activos Biológicos  | \$0.00             | \$0.00                         | \$0.00             | \$0.00        | \$0.00        | \$0.00             |
| Bienes Inmuebles  | \$0.00             | \$0.00                         | \$0.00             | \$0.00        | \$0.00        | \$0.00             |
| Activos Intangibles   | \$0.00             | \$0.00                         | \$0.00             | \$0.00        | \$0.00        | \$0.00             |
| <b>Inversión Pública</b>                                      | <b>\$0.00</b>      | <b>\$0.00</b>                  | <b>\$0.00</b>      | <b>\$0.00</b> | <b>\$0.00</b> | <b>\$0.00</b>      |
| Obra Pública en Bienes de Dominio Público                     | \$0.00             | \$0.00                         | \$0.00             | \$0.00        | \$0.00        | \$0.00             |
| Obra Pública en Bienes Propios                                | \$0.00             | \$0.00                         | \$0.00             | \$0.00        | \$0.00        | \$0.00             |
| Proyectos Productivos y Acciones de Fomento                   | \$0.00             | \$0.00                         | \$0.00             | \$0.00        | \$0.00        | \$0.00             |
| <b>Inversiones Financieras y Otras Provisiones</b>            | <b>\$0.00</b>      | <b>\$0.00</b>                  | <b>\$0.00</b>      | <b>\$0.00</b> | <b>\$0.00</b> | <b>\$0.00</b>      |
| Inversiones para el Fomento de Actividades Productivas        | \$0.00             | \$0.00                         | \$0.00             | \$0.00        | \$0.00        | \$0.00             |
| Acciones y Participaciones de Capital                         | \$0.00             | \$0.00                         | \$0.00             | \$0.00        | \$0.00        | \$0.00             |
| Compra de Títulos y Valores                                   | \$0.00             | \$0.00                         | \$0.00             | \$0.00        | \$0.00        | \$0.00             |
| Concesión de Préstamos  | \$0.00             | \$0.00                         | \$0.00             | \$0.00        | \$0.00        | \$0.00             |
| Inversiones en Fideicomisos, Mandatos y Otros Análogos        | \$0.00             | \$0.00                         | \$0.00             | \$0.00        | \$0.00        | \$0.00             |
| Otras Inversiones Financieras                                 | \$0.00             | \$0.00                         | \$0.00             | \$0.00        | \$0.00        | \$0.00             |
| Provisiones para Contingencias y Otras Erogaciones Especiales | \$0.00             | \$0.00                         | \$0.00             | \$0.00        | \$0.00        | \$0.00             |
| <b>Participaciones y Aportaciones</b>                         | <b>\$0.00</b>      | <b>\$0.00</b>                  | <b>\$0.00</b>      | <b>\$0.00</b> | <b>\$0.00</b> | <b>\$0.00</b>      |
| Participaciones   | \$0.00             | \$0.00                         | \$0.00             | \$0.00        | \$0.00        | \$0.00             |
| Aportaciones  | \$0.00             | \$0.00                         | \$0.00             | \$0.00        | \$0.00        | \$0.00             |
| Convenios   | \$0.00             | \$0.00                         | \$0.00             | \$0.00        | \$0.00        | \$0.00             |
| <b>Deuda Pública</b>  | <b>\$0.00</b>      | <b>\$0.00</b>                  | <b>\$0.00</b>      | <b>\$0.00</b> | <b>\$0.00</b> | <b>\$0.00</b>      |
| Amortización de la Deuda Pública                              | \$0.00             | \$0.00                         | \$0.00             | \$0.00        | \$0.00        | \$0.00             |
| Intereses de la Deuda Pública                                 | \$0.00             | \$0.00                         | \$0.00             | \$0.00        | \$0.00        | \$0.00             |

**Cuenta Pública 2017**  
**Ente Público: FÁBRICA DE POSTES DE YUCATÁN**  
**Estado Analítico del Ejercicio del Presupuesto de Egresos**  
**Clasificación por Objeto del Gasto (Capítulo y Concepto)**  
**Del 1o. de Enero al 31 de Marzo de 2017**  
**(Pesos)**

| Concepto   | Aprobado              | Ampliaciones/<br>(Reducciones) | Modificado            | Devengado             | Pagado                | Subejercicio        |
|--|-----------------------|--------------------------------|-----------------------|-----------------------|-----------------------|---------------------|
|  | 1                     | 2                              | 3 = (1 + 2)           | 4                     | 5                     | 6 = (3 - 4)         |
| Comisiones de la Deuda Pública                     | \$0.00                | \$0.00                         | \$0.00                | \$0.00                | \$0.00                | \$0.00              |
| Gastos de la Deuda Pública                         | \$0.00                | \$0.00                         | \$0.00                | \$0.00                | \$0.00                | \$0.00              |
| Costo por Coberturas                               | \$0.00                | \$0.00                         | \$0.00                | \$0.00                | \$0.00                | \$0.00              |
| Apoyos Financieros                                 | \$0.00                | \$0.00                         | \$0.00                | \$0.00                | \$0.00                | \$0.00              |
| Adeudos de Ejercicios Fiscales Anteriores (Adefas) | \$0.00                | \$0.00                         | \$0.00                | \$0.00                | \$0.00                | \$0.00              |
| <b>Total del Gasto</b>                             | <b>\$3,730,500.00</b> | <b>\$0.00</b>                  | <b>\$3,730,500.00</b> | <b>\$3,146,794.00</b> | <b>\$2,439,200.00</b> | <b>\$583,706.00</b> |

Bajo protesta de decir verdad declaramos que los Estados Financieros y sus Notas son razonablemente correctos y responsabilidad del emisor.

**Cuenta Pública 2017**  
**Ente Público: FÁBRICA DE POSTES DE YUCATÁN**  
**Estado Analítico del Ejercicio del Presupuesto de Egresos**  
**Clasificación Funcional (Finalidad y Función)**  
**Del 1o. de Enero al 31 de Marzo de 2017**  
**(Pesos)**

| Concepto  | Aprobado              | Ampliaciones/<br>(Reducciones) | Modificado            | Devengado             | Pagado                | Subejercicio        |
|---|-----------------------|--------------------------------|-----------------------|-----------------------|-----------------------|---------------------|
|   | 1                     | 2                              | 3 = (1 + 2)           | 4                     | 5                     | 6 = (3 - 4)         |
| <b>Gobierno</b>   | <b>\$0.00</b>         | <b>\$0.00</b>                  | <b>\$0.00</b>         | <b>\$0.00</b>         | <b>\$0.00</b>         | <b>\$0.00</b>       |
| Legislación   | \$0.00                | \$0.00                         | \$0.00                | \$0.00                | \$0.00                | \$0.00              |
| Justicia  | \$0.00                | \$0.00                         | \$0.00                | \$0.00                | \$0.00                | \$0.00              |
| Coordinación de la Política de Gobierno   | \$0.00                | \$0.00                         | \$0.00                | \$0.00                | \$0.00                | \$0.00              |
| Relaciones Exteriores   | \$0.00                | \$0.00                         | \$0.00                | \$0.00                | \$0.00                | \$0.00              |
| Asuntos Financieros y Hacendarios   | \$0.00                | \$0.00                         | \$0.00                | \$0.00                | \$0.00                | \$0.00              |
| Seguridad Nacional  | \$0.00                | \$0.00                         | \$0.00                | \$0.00                | \$0.00                | \$0.00              |
| Asuntos de Orden Público y Seguridad Interior   | \$0.00                | \$0.00                         | \$0.00                | \$0.00                | \$0.00                | \$0.00              |
| Otros Servicios Generales   | \$0.00                | \$0.00                         | \$0.00                | \$0.00                | \$0.00                | \$0.00              |
| <b>Desarrollo Social</b>  | <b>\$3,730,500.00</b> | <b>\$0.00</b>                  | <b>\$3,730,500.00</b> | <b>\$3,146,794.00</b> | <b>\$2,439,200.00</b> | <b>\$583,706.00</b> |
| Protección Ambiental  | \$0.00                | \$0.00                         | \$0.00                | \$0.00                | \$0.00                | \$0.00              |
| Vivienda y Servicios a la Comunidad   | \$3,730,500.00        | \$0.00                         | \$3,730,500.00        | \$3,146,794.00        | \$2,439,200.00        | \$583,706.00        |
| Salud   | \$0.00                | \$0.00                         | \$0.00                | \$0.00                | \$0.00                | \$0.00              |
| Recreación, Cultura y Otras Manifestaciones Sociales  | \$0.00                | \$0.00                         | \$0.00                | \$0.00                | \$0.00                | \$0.00              |
| Educación   | \$0.00                | \$0.00                         | \$0.00                | \$0.00                | \$0.00                | \$0.00              |
| Protección Social   | \$0.00                | \$0.00                         | \$0.00                | \$0.00                | \$0.00                | \$0.00              |
| Otros Asuntos Sociales  | \$0.00                | \$0.00                         | \$0.00                | \$0.00                | \$0.00                | \$0.00              |
| <b>Desarrollo Económico</b>   | <b>\$0.00</b>         | <b>\$0.00</b>                  | <b>\$0.00</b>         | <b>\$0.00</b>         | <b>\$0.00</b>         | <b>\$0.00</b>       |
| Asuntos Económicos, Comerciales y Laborales en General  | \$0.00                | \$0.00                         | \$0.00                | \$0.00                | \$0.00                | \$0.00              |
| Agropecuaria, Silvicultura, Pesca y Caza  | \$0.00                | \$0.00                         | \$0.00                | \$0.00                | \$0.00                | \$0.00              |
| Combustible y Energía   | \$0.00                | \$0.00                         | \$0.00                | \$0.00                | \$0.00                | \$0.00              |
| Minería, Manufacturas y Construcción  | \$0.00                | \$0.00                         | \$0.00                | \$0.00                | \$0.00                | \$0.00              |
| Transporte  | \$0.00                | \$0.00                         | \$0.00                | \$0.00                | \$0.00                | \$0.00              |
| Comunicaciones  | \$0.00                | \$0.00                         | \$0.00                | \$0.00                | \$0.00                | \$0.00              |
| Turismo   | \$0.00                | \$0.00                         | \$0.00                | \$0.00                | \$0.00                | \$0.00              |
| Ciencia, Tecnología e Innovación  | \$0.00                | \$0.00                         | \$0.00                | \$0.00                | \$0.00                | \$0.00              |
| Otras Industrias y Otros Asuntos Económicos   | \$0.00                | \$0.00                         | \$0.00                | \$0.00                | \$0.00                | \$0.00              |
| <b>Otras No Clasificadas en Funciones Anteriores</b>  | <b>\$0.00</b>         | <b>\$0.00</b>                  | <b>\$0.00</b>         | <b>\$0.00</b>         | <b>\$0.00</b>         | <b>\$0.00</b>       |
| Transacciones de la Deuda Pública / Costo Financiero de la Deuda                              | \$0.00                | \$0.00                         | \$0.00                | \$0.00                | \$0.00                | \$0.00              |
| Transferencias, Participaciones y Aportaciones Entre Diferentes Niveles y órdenes de Gobierno | \$0.00                | \$0.00                         | \$0.00                | \$0.00                | \$0.00                | \$0.00              |
| Saneamiento del Sistema Financiero  | \$0.00                | \$0.00                         | \$0.00                | \$0.00                | \$0.00                | \$0.00              |
| Adeudos de Ejercicios Fiscales Anteriores   | \$0.00                | \$0.00                         | \$0.00                | \$0.00                | \$0.00                | \$0.00              |
| <b>Total del Gasto</b>  | <b>\$3,730,500.00</b> | <b>\$0.00</b>                  | <b>\$3,730,500.00</b> | <b>\$3,146,794.00</b> | <b>\$2,439,200.00</b> | <b>\$583,706.00</b> |

Bajo protesta de decir verdad declaramos que los Estados Financieros y sus Notas son razonablemente correctos y responsabilidad del emisor.

**Cuenta Pública 2017**  
**Ente Público: FÁBRICA DE POSTES DE YUCATÁN**  
**Estado Analítico del Ejercicio del Presupuesto de Egresos**  
**Gasto por Categoría Programática**  
**Del 1o. de Enero al 31 de Marzo de 2017**  
**(Pesos)**

| Concepto   | Aprobado<br>1         | Ampliaciones/<br>(Reducciones)<br>2 | Modificado<br>3 = (1 + 2) | Devengado<br>4        | Pagado<br>5           | Subejercicio<br>6 = (3 - 4) |
|--|-----------------------|-------------------------------------|---------------------------|-----------------------|-----------------------|-----------------------------|
| <b>Subsidio Sector Social y Privado o Entidades Federativas y Municipios</b> | <b>\$0.00</b>         | <b>\$0.00</b>                       | <b>\$0.00</b>             | <b>\$0.00</b>         | <b>\$0.00</b>         | <b>\$0.00</b>               |
| Sujetos a Reglas de Operación  | \$0.00                | \$0.00                              | \$0.00                    | \$0.00                | \$0.00                | \$0.00                      |
| Otros Subsidios  | \$0.00                | \$0.00                              | \$0.00                    | \$0.00                | \$0.00                | \$0.00                      |
| <b>Desempeño de Las Funciones</b>  | <b>\$3,730,500.00</b> | <b>\$0.00</b>                       | <b>\$3,730,500.00</b>     | <b>\$3,146,794.00</b> | <b>\$2,439,200.00</b> | <b>\$583,706.00</b>         |
| Prestación de Servicios Públicos   | \$0.00                | \$0.00                              | \$0.00                    | \$0.00                | \$0.00                | \$0.00                      |
| Provisión de Bienes Públicos   | \$3,730,500.00        | \$0.00                              | \$3,730,500.00            | \$3,146,794.00        | \$2,439,200.00        | \$583,706.00                |
| Planeación, Seguimiento y Evaluación de Políticas Públicas                   | \$0.00                | \$0.00                              | \$0.00                    | \$0.00                | \$0.00                | \$0.00                      |
| Promoción y Fomento  | \$0.00                | \$0.00                              | \$0.00                    | \$0.00                | \$0.00                | \$0.00                      |
| Regulación y Supervisión   | \$0.00                | \$0.00                              | \$0.00                    | \$0.00                | \$0.00                | \$0.00                      |
| Funciones de Las Fuerzas Armadas (Únicamente Gobierno Federal)               | \$0.00                | \$0.00                              | \$0.00                    | \$0.00                | \$0.00                | \$0.00                      |
| Específicos  | \$0.00                | \$0.00                              | \$0.00                    | \$0.00                | \$0.00                | \$0.00                      |
| Proyectos de Inversión   | \$0.00                | \$0.00                              | \$0.00                    | \$0.00                | \$0.00                | \$0.00                      |
| <b>Administrativos y de Apoyo</b>  | <b>\$0.00</b>         | <b>\$0.00</b>                       | <b>\$0.00</b>             | <b>\$0.00</b>         | <b>\$0.00</b>         | <b>\$0.00</b>               |
| Apoyo al Proceso Presupuestario y para Mejorar la Eficiencia Institucional   | \$0.00                | \$0.00                              | \$0.00                    | \$0.00                | \$0.00                | \$0.00                      |
| Apoyo a la Función Pública y al Mejoramiento de la Gestión                   | \$0.00                | \$0.00                              | \$0.00                    | \$0.00                | \$0.00                | \$0.00                      |
| Operaciones Ajenas   | \$0.00                | \$0.00                              | \$0.00                    | \$0.00                | \$0.00                | \$0.00                      |
| <b>Compromisos</b>   | <b>\$0.00</b>         | <b>\$0.00</b>                       | <b>\$0.00</b>             | <b>\$0.00</b>         | <b>\$0.00</b>         | <b>\$0.00</b>               |
| Obligaciones de Cumplimiento de Resolución Jurisdiccional                    | \$0.00                | \$0.00                              | \$0.00                    | \$0.00                | \$0.00                | \$0.00                      |
| Desastres Naturales  | \$0.00                | \$0.00                              | \$0.00                    | \$0.00                | \$0.00                | \$0.00                      |
| <b>Obligaciones</b>  | <b>\$0.00</b>         | <b>\$0.00</b>                       | <b>\$0.00</b>             | <b>\$0.00</b>         | <b>\$0.00</b>         | <b>\$0.00</b>               |
| Pensiones y Jubilaciones   | \$0.00                | \$0.00                              | \$0.00                    | \$0.00                | \$0.00                | \$0.00                      |
| Aportaciones a la Seguridad Social   | \$0.00                | \$0.00                              | \$0.00                    | \$0.00                | \$0.00                | \$0.00                      |
| Aportaciones a Fondos de Estabilización                                      | \$0.00                | \$0.00                              | \$0.00                    | \$0.00                | \$0.00                | \$0.00                      |
| Aportaciones a Fondos de Inversión y Reestructura de Pensiones               | \$0.00                | \$0.00                              | \$0.00                    | \$0.00                | \$0.00                | \$0.00                      |
| <b>Programas de Gasto Federalizado (Gobierno Federal)</b>                    | <b>\$0.00</b>         | <b>\$0.00</b>                       | <b>\$0.00</b>             | <b>\$0.00</b>         | <b>\$0.00</b>         | <b>\$0.00</b>               |
| Gasto Federalizado   | \$0.00                | \$0.00                              | \$0.00                    | \$0.00                | \$0.00                | \$0.00                      |
| Participaciones a Entidades Federativas y Municipios                         | \$0.00                | \$0.00                              | \$0.00                    | \$0.00                | \$0.00                | \$0.00                      |
| Costo Financiero, Deuda o Apoyos a Deudores y Ahorradores de la Banca        | \$0.00                | \$0.00                              | \$0.00                    | \$0.00                | \$0.00                | \$0.00                      |
| Adeudos de Ejercicios Fiscales Anteriores                                    | \$0.00                | \$0.00                              | \$0.00                    | \$0.00                | \$0.00                | \$0.00                      |
| <b>Total del Gasto</b>   | <b>\$3,730,500.00</b> | <b>\$0.00</b>                       | <b>\$3,730,500.00</b>     | <b>\$3,146,794.00</b> | <b>\$2,439,200.00</b> | <b>\$583,706.00</b>         |

Bajo protesta de decir verdad declaramos que los Estados Financieros y sus Notas son razonablemente correctos y responsabilidad del emisor.

## POSTURA FISCAL

**Cuenta Pública 2017**  
**Ente Público: FÁBRICA DE POSTES DE YUCATÁN**  
**Estado Analítico del Ejercicio del Presupuesto de Egresos**  
**Indicadores de Postura Fiscal**  
**Del 1o. de Enero al 31 de Marzo de 2017**  
**(Pesos)**

| Concepto   | Estimado/Aprobado     | Devengado              | Recaudado/Pagado       |
|--|-----------------------|------------------------|------------------------|
| <b>I. Ingresos Presupuestarios (I=1+2)</b>                             | <b>\$3,730,500.00</b> | <b>\$1,955,889.00</b>  | <b>\$1,327,425.00</b>  |
| 1. Ingresos del Gobierno de la Entidad Federativa                      | \$0.00                | \$0.00                 | \$0.00                 |
| 2. Ingresos del Sector Paraestatal                                     | \$3,730,500.00        | \$1,955,889.00         | \$1,327,425.00         |
| <b>II. Egresos Presupuestarios (II=3+4)</b>                            | <b>\$3,730,500.00</b> | <b>\$3,146,794.00</b>  | <b>\$2,439,200.00</b>  |
| 3. Egresos del Gobierno de la Entidad Federativa                       | \$0.00                | \$0.00                 | \$0.00                 |
| 4. Egresos del Sector Paraestatal                                      | \$3,730,500.00        | \$3,146,794.00         | \$2,439,200.00         |
| <b>III. Balance Presupuestario (Superávit o Déficit) (III = I- II)</b> | <b>\$0.00</b>         | <b>-\$1,190,905.00</b> | <b>-\$1,111,775.00</b> |
| Concepto   | Estimado              | Devengado              | Pagado 3               |
| <b>III. Balance Presupuestario (Superávit o Déficit)</b>               | <b>\$0.00</b>         | <b>-\$1,190,905.00</b> | <b>-\$1,111,775.00</b> |
| IV. Intereses, Comisiones y Gastos de la Deuda                         | \$0.00                | \$0.00                 | \$0.00                 |
| <b>V. Balance Primario (Superávit o Déficit) (V= III- IV)</b>          | <b>\$0.00</b>         | <b>-\$1,190,905.00</b> | <b>-\$1,111,775.00</b> |
| Concepto   | Estimado              | Devengado              | Pagado 3               |
| A. Financiamiento  | \$0.00                | \$0.00                 | \$0.00                 |
| B. Amortización de la Deuda  | \$0.00                | \$0.00                 | \$0.00                 |
| <b>C. Endeudamiento ó Desendeudamiento (C = A- B)</b>                  | <b>\$0.00</b>         | <b>\$0.00</b>          | <b>\$0.00</b>          |

Bajo protesta de decir verdad declaramos que los Estados Financieros y sus Notas son razonablemente correctos y responsabilidad del emisor.

# RELACIÓN DE BIENES MUEBLES QUE INTEGRAN EL PATRIMONIO

**Cuenta Pública 2017**  
**Relación de Bienes Muebles que integran el Patrimonio**  
**Al 31 de Marzo de 2017**  
**(pesos)**  
**Ente Público: FÁBRICA DE POSTES DE YUCATÁN S.A. DE C.V.**

| Código   | Descripción del Bien Mueble  | Valor en libros |
|----------|--|-----------------|
| FPY-0001 | Molde P-Registro 50X50X40  | 0.00            |
| FPY-0002 | Escritorio de Madera C/Barniz 3 Cajones  | 0.00            |
| FPY-0003 | Anaquelel Metal C-Beige / 4 Entrepaños   | 0.00            |
| FPY-0004 | TELEFONO KX-T7730-X  | 0.00            |
| FPY-0005 | Archivero Madera C-Cafa de 4 Cajones   | 0.00            |
| FPY-0006 | Reloj Checador, Negro y Arena/Electrico  | 0.00            |
| FPY-0007 | CPU, C-Gris Ensamblada   | 0.00            |
| FPY-0008 | Anaquelel Metal C/Negro 3 entrepaños   | 0.00            |
| FPY-0009 | Silla de Petatillo de Madera C/Café  | 0.00            |
| FPY-0010 | Mesa de Madera C-Café de 120b x 60cm   | 0.00            |
| FPY-0011 | Silla de Petatillo de Madera C/Café  | 0.00            |
| FPY-0012 | Silla de Petatillo de Madera C/Café  | 0.00            |
| FPY-0013 | Silla de Petatillo de Madera C/Café  | 0.00            |
| FPY-0014 | Silla de Petatillo de Madera C/Café  | 0.00            |
| FPY-0015 | Silla de Petatillo de Madera C/Café  | 0.00            |
| FPY-0016 | Mesa de Aluminio Gris, Con Ruedas  | 0.00            |
| FPY-0017 | Porta Cpu de Melamina, Café, 40 x 30 cm  | 0.00            |
| FPY-0018 | Escritorio de Madera 2 x 1 Mts / 2 cajones Chicos-1 grande / cubierto con vidrio | 0.00            |
| FPY-0019 | Archivero Madera C-Cafa de 4 Cajones   | 0.00            |
| FPY-0020 | Sumadora Electrica Con Rollo   | 0.00            |
| FPY-0021 | Gabinete Para llaves Metalico Cuadrado / Gris/Con Entrepaños Para 93 Llaves      | 0.00            |
| FPY-0022 | Tarjeta Inhalambrica   | 0.00            |
| FPY-0023 | Molde para Poste de 9 Mts  | 0.00            |
| FPY-0024 | Silla de Petatillo de Madera C/Café  | 0.00            |
| FPY-0025 | Mesa de Madera de 130 x 70 Cms   | 0.00            |
| FPY-0026 | Pizarron Rotafolios Para Plumon 70 X 1 Mts                                       | 0.00            |
| FPY-0027 | Timbre   | 0.00            |
| FPY-0028 | Extinguidor Mediano, 2.8 MPA, C-Rojo   | 0.00            |
| FPY-0029 | Impresora K-10240-IP1500 PIXMA   | 0.00            |
| FPY-0030 | Funda P-Laptop 40x45   | 0.00            |
| FPY-0031 | Sumadora   | 0.00            |
| FPY-0032 | Friego Bar de 50 x 50 x 1 H, Mts   | 0.00            |
| FPY-0033 | Porta Cpu de Melamina, Negro, 40 x 30 cm   | 0.00            |
| FPY-0034 | Extinguidor, C-Rojo, Recargable  | 0.00            |
| FPY-0035 | Pachometro   | 0.00            |
| FPY-0036 | Ventilador de Techo  | 0.00            |
| FPY-0037 | Ventilador de Techo  | 0.00            |
| FPY-0038 | Estufa Manufacturada de Hierro 150x40cms   | 0.00            |
| FPY-0039 | Alarma Metalico Cromado  | 0.00            |
| FPY-0040 | Pizarron, P-Plumon, Blanco   | 0.00            |

**Cuenta Pública 2017**  
**Relación de Bienes Muebles que integran el Patrimonio**  
**Al 31 de Marzo de 2017**  
**(pesos)**  
**Ente Público: FÁBRICA DE POSTES DE YUCATÁN S.A. DE C.V.**

| Código   | Descripción del Bien Mueble   | Valor en libros |
|----------|---|-----------------|
| FPY-0041 | Escritorio de Madera/de 3 Cajones uno Grande  | 0.00            |
| FPY-0042 | Mesa Cafe/Negro   | 0.00            |
| FPY-0043 | Silla de Petatillo de Madera C/Café   | 0.00            |
| FPY-0044 | Silla de Petatillo de Madera C/Café   | 0.00            |
| FPY-0045 | Silla de Petatillo de Madera C/Café   | 0.00            |
| FPY-0046 | Pintarron, Blanco   | 0.00            |
| FPY-0047 | Escritorio/Ovalado/C-Café, 2 Cajones Pequeños y 2 Grandes en Cada Lado Con Cubierta de Vidrio | 0.00            |
| FPY-0048 | Silla de Petatillo de Madera C/Café   | 0.00            |
| FPY-0049 | Mesa de Madera, Café  | 0.00            |
| FPY-0050 | Credenza Madera   | 0.00            |
| FPY-0051 | Telefono-Mod-Kx-T56Lxb-1  | 0.00            |
| FPY-0052 | Cortadora de Metal "14  | 0.00            |
| FPY-0053 | Cortadora de Metal "14  | 0.00            |
| FPY-0054 | Anaquelel Metal C-Gris  | 0.00            |
| FPY-0055 | Silla de Petatillo de Madera C/Café Con Posamanos   | 0.00            |
| FPY-0056 | Silla de Petatillo de Madera C/Café Con Posamanos   | 0.00            |
| FPY-0057 | Silla de Petatillo de Madera C/Café   | 0.00            |
| FPY-0058 | Silla de Petatillo de Madera C/Café   | 0.00            |
| FPY-0059 | Silla de Petatillo de Madera C/Café   | 0.00            |
| FPY-0060 | Silla de Petatillo de Madera C/Café Respaldo Alto   | 0.00            |
| FPY-0061 | Silla de Petatillo de Madera C/Café Respaldo Alto   | 0.00            |
| FPY-0062 | Silla de Petatillo de Madera C/Café   | 0.00            |
| FPY-0063 | Silla de Petatillo de Madera C/Café   | 0.00            |
| FPY-0064 | Silla de Petatillo de Madera C/Café   | 0.00            |
| FPY-0065 | Silla de Petatillo de Madera C/Café   | 0.00            |
| FPY-0066 | Silla de Petatillo de Madera C/Café   | 0.00            |
| FPY-0067 | Silla de Petatillo de Madera C/Café   | 0.00            |
| FPY-0068 | Anaquelel Madera Soporte Metalico   | 0.00            |
| FPY-0069 | Cortadora de Metal "14  | 0.00            |
| FPY-0070 | Esmeriladora Bosh de 2500Wts  | 0.00            |
| FPY-0071 | Patin P-Prueba de Postes  | 0.00            |
| FPY-0072 | Tanque P-Gas 20KG   | 0.00            |
| FPY-0073 | Tanque P-Gas 20KG   | 0.00            |
| FPY-0074 | Taladro Rotomartillo 1/2 vel. Var. Rever.   | 0.00            |
| FPY-0075 | Taladro Rotomartillo 1/2 vel. Var. Rever.   | 0.00            |
| FPY-0076 | Pizarron, 120x150   | 0.00            |
| FPY-0077 | Horno Tostador  | 0.00            |
| FPY-0078 | Conexión Inahalambrica  | 0.00            |
| FPY-0079 | Conexión Inahalambrica  | 0.00            |

**Cuenta Pública 2017**  
**Relación de Bienes Muebles que integran el Patrimonio**  
**Al 31 de Marzo de 2017**  
**(pesos)**  
**Ente Público: FÁBRICA DE POSTES DE YUCATÁN S.A. DE C.V.**

| Código   | Descripción del Bien Mueble                       | Valor en libros |
|----------|---|-----------------|
| FPY-0080 | Calculadora Elec/ Mod-CPD3224                     | 0.00            |
| FPY-0081 | Calculadora Elec                                  | 0.00            |
| FPY-0082 | Calculadora Elec                                  | 0.00            |
| FPY-0083 | Calculadora Elec/ Mod-CS1155                      | 0.00            |
| FPY-0084 | Maquina de Escribir, Manual Grande                | 0.00            |
| FPY-0085 | Maquina de Escribir, Manual Grande                | 0.00            |
| FPY-0086 | Maquina de Escribir, Manual Grande                | 0.00            |
| FPY-0087 | Maquina de Escribir, Manual Grande                | 0.00            |
| FPY-0088 | Maquina de Escribir, Manual Pequeña               | 0.00            |
| FPY-0089 | Maquina de Escribir, Manual Mediana               | 0.00            |
| FPY-0090 | Moldes P-Cometido Aerea de 4.8 x 20 x 20 16L 24B  | 0.00            |
| FPY-0091 | Moldes P-Cometido Aerea de 4.8 x 20 x 20 16L 24B  | 0.00            |
| FPY-0092 | Moldes P-Cometido Aerea de 4.8 x 20 x 20 16L 24B  | 0.00            |
| FPY-0093 | Moldes P-Cometido Aerea de 4.8 x 20 x 20 16L 24B  | 0.00            |
| FPY-0094 | Moldes P-Cometido Aerea de 4.8 x 20 x 20 16L 24B  | 0.00            |
| FPY-0095 | Moldes P-Cometido Aerea de 4.8 x 20 x 20 16L 24B  | 0.00            |
| FPY-0096 | Moldes P-Cometido Aerea de 4.8 x 20 x 20 16L 24B  | 0.00            |
| FPY-0097 | Moldes P-Cometido Aerea de 4.8 x 20 x 20 16L 24B  | 0.00            |
| FPY-0098 | Silla de Petatillo de Madera C/Café               | 0.00            |
| FPY-0099 | Silla de Petatillo de Madera C/Café Con Posamanos | 0.00            |
| FPY-0100 | Silla de Petatillo de Madera C/Café               | 0.00            |
| FPY-0101 | Silla de Petatillo de Madera C/Café               | 0.00            |
| FPY-0102 | Silla de Petatillo de Madera C/Café               | 0.00            |
| FPY-0103 | Molde Fantasma                                    | 0.00            |
| FPY-0104 | Molde Fantasma                                    | 0.00            |
| FPY-0105 | Molde Fantasma                                    | 0.00            |
| FPY-0106 | Molde Fantasma                                    | 0.00            |
| FPY-0107 | Molde Fantasma                                    | 0.00            |
| FPY-0108 | Molde Fantasma                                    | 0.00            |
| FPY-0109 | Molde Fantasma                                    | 0.00            |
| FPY-0110 | Molde Fantasma                                    | 0.00            |
| FPY-0111 | Molde Fantasma                                    | 0.00            |
| FPY-0112 | Molde Fantasma                                    | 0.00            |
| FPY-0113 | Molde Fantasma                                    | 0.00            |
| FPY-0114 | Molde Fantasma                                    | 0.00            |
| FPY-0115 | Molde Fantasma                                    | 0.00            |
| FPY-0116 | Molde Fantasma                                    | 0.00            |
| FPY-0117 | Molde Fantasma                                    | 0.00            |
| FPY-0118 | Molde Fantasma                                    | 0.00            |
| FPY-0119 | Molde Fantasma                                    | 0.00            |

**Cuenta Pública 2017**  
**Relación de Bienes Muebles que integran el Patrimonio**  
**Al 31 de Marzo de 2017**  
**(pesos)**  
**Ente Público: FÁBRICA DE POSTES DE YUCATÁN S.A. DE C.V.**

| Código   | Descripción del Bien Mueble                       | Valor en libros |
|----------|---|-----------------|
| FPY-0120 | Molde Fantasma                                    | 0.00            |
| FPY-0121 | Molde Fantasma                                    | 0.00            |
| FPY-0122 | Molde Fantasma                                    | 0.00            |
| FPY-0123 | Molde Fantasma                                    | 0.00            |
| FPY-0124 | Bomba de Agua 4cab/Roja                           | 0.00            |
| FPY-0125 | Taladro Rotomartillo de Media                     | 0.00            |
| FPY-0126 | Taladro de 3/8                                    | 0.00            |
| FPY-0127 | Taladro de 3/8                                    | 0.00            |
| FPY-0128 | Taladro Recargable de 3/4                         | 0.00            |
| FPY-0129 | Cizalla Cortadora de 3/4                          | 0.00            |
| FPY-0130 | Esmeriladora de Banco                             | 0.00            |
| FPY-0131 | Cargador Acumulador-P/ Batería de Coche           | 0.00            |
| FPY-0132 | Prensa  | 0.00            |
| FPY-0133 | Extinguidor                                       | 0.00            |
| FPY-0134 | Escalera Telescopica/Mod.T521                     | 0.00            |
| FPY-0135 | Escalera de 6 Peldaños                            | 0.00            |
| FPY-0136 | Base para poste de 13 Mts                         | 0.00            |
| FPY-0137 | Base para poste de 13 Mts                         | 0.00            |
| FPY-0138 | Base para poste de 13 Mts                         | 0.00            |
| FPY-0139 | Base para poste de 13 Mts                         | 0.00            |
| FPY-0140 | Base para poste de 13 Mts                         | 0.00            |
| FPY-0141 | Silla de Petatillo de Madera C/Café Respaldo Alto | 0.00            |
| FPY-0142 | Silla de Petatillo de Madera C/Café               | 0.00            |
| FPY-0143 | Silla de Petatillo de Madera C/Café               | 0.00            |
| FPY-0144 | Silla de Petatillo de Madera C/Café               | 0.00            |
| FPY-0145 | Silla de Petatillo de Madera C/Café Con Posamanos | 0.00            |
| FPY-0146 | Silla de Petatillo de Madera C/Café Con Posamanos | 0.00            |
| FPY-0147 | Silla de Petatillo de Madera C/Café Con Posamanos | 0.00            |
| FPY-0148 | Silla de Petatillo de Madera C/Café Con Posamanos | 0.00            |
| FPY-0149 | LapTop  | 0.00            |
| FPY-0150 | Anaquelel Metal Doble de 12 Peldaños              | 0.00            |
| FPY-0151 | Cizalla de 1/2                                    | 0.00            |
| FPY-0152 | Modem Office Connect                              | 0.00            |
| FPY-0153 | Esmeriladora 2500Wts                              | 0.00            |
| FPY-0154 | Esmeriladora 2300Wts                              | 0.00            |
| FPY-0155 | Mesa de Madera, Café                              | 0.00            |
| FPY-0156 | Altavoces Para Computadora                        | 0.00            |
| FPY-0157 | Escritorio Metal Con Madera de 2 Cajones          | 0.00            |
| FPY-0158 | Regulador de Corriente, Mod-Synkron               | 0.00            |
| FPY-0159 | Escritorio de Madera 2 Cajones                    | 0.00            |

**Cuenta Pública 2017**  
**Relación de Bienes Muebles que integran el Patrimonio**  
**Al 31 de Marzo de 2017**  
**(pesos)**  
**Ente Público: FÁBRICA DE POSTES DE YUCATÁN S.A. DE C.V.**

| Código   | Descripción del Bien Mueble                    | Valor en libros |
|----------|--|-----------------|
| FPY-0160 | Escritorio de Madera C/4 Cajones               | 0.00            |
| FPY-0161 | Anaqueil Metal Gris 4 Repisas                  | 0.00            |
| FPY-0162 | Extinguidor                                    | 0.00            |
| FPY-0163 | Extinguidor                                    | 0.00            |
| FPY-0164 | Extinguidor                                    | 0.00            |
| FPY-0165 | Patin P-Prueba de Postes                       | 0.00            |
| FPY-0166 | Patin P-Prueba de Postes                       | 0.00            |
| FPY-0167 | Silla Acolchonada, Beige, Metalicas            | 0.00            |
| FPY-0168 | Cono Metalico P/Postes 13 Mts                  | 0.00            |
| FPY-0169 | Cono Metalico P/Postes 13 Mts                  | 0.00            |
| FPY-0170 | Silla Acolchonada, Beige, Metalicas            | 0.00            |
| FPY-0171 | Molde Abisagrado C-Base Fija P-Postes 13 Mts   | 0.00            |
| FPY-0172 | Base Extension de 2 Mts para Poste de 13 Mts   | 0.00            |
| FPY-0173 | Base Extension de 2 Mts para Poste de 13 Mts   | 0.00            |
| FPY-0174 | Molde Extension de 2 Mts para postes de 113mts | 0.00            |
| FPY-0175 | Molde para Poste de 11 Mts                     | 0.00            |
| FPY-0176 | Molde para Poste de 11 Mts                     | 0.00            |
| FPY-0177 | Molde para Poste de 11 Mts                     | 0.00            |
| FPY-0178 | Molde para Poste de 11 Mts                     | 0.00            |
| FPY-0179 | Molde para Poste de 11 Mts                     | 0.00            |
| FPY-0180 | Molde para Poste de 11 Mts                     | 0.00            |
| FPY-0181 | Base Extension de 2 Mts para Poste de 13 Mts   | 0.00            |
| FPY-0182 | Cono para Poste de 11 Mts                      | 0.00            |
| FPY-0183 | Molde Abisagrado C-Base Fija P/Postes 11 Mts   | 0.00            |
| FPY-0184 | Molde Abisagrado C-Base Fija P/Postes 11 Mts   | 0.00            |
| FPY-0185 | Base Metalico P/Postes 13 Mts (Mal Estado)     | 0.00            |
| FPY-0186 | Radio localizador                              | 0.00            |
| FPY-0187 | Radio localizador                              | 0.00            |
| FPY-0188 | Cono Metalico P/Postes 13 Mts                  | 0.00            |
| FPY-0189 | Cono Metalico P/Postes 11 Mts                  | 0.00            |
| FPY-0190 | Cono Metalico P/Postes 11 Mts                  | 0.00            |
| FPY-0191 | Camion Ford Con Grua                           | 0.00            |
| FPY-0192 | Moldes Potrero 15 x 15 x 2                     | 0.00            |
| FPY-0193 | Moldes Potrero 15 x 15 x 2                     | 0.00            |
| FPY-0194 | Moldes Potrero 15 x 15 x 2                     | 0.00            |
| FPY-0195 | Moldes Potrero 15 x 15 x 2                     | 0.00            |
| FPY-0196 | Moldes Potrero 15 x 15 x 2                     | 0.00            |
| FPY-0197 | Moldes Potrero 10 x 10 x 2                     | 0.00            |
| FPY-0198 | Moldes Potrero 10 x 10 x 2                     | 0.00            |
| FPY-0199 | Moldes Potrero 10 x 10 x 2                     | 0.00            |

**Cuenta Pública 2017**  
**Relación de Bienes Muebles que integran el Patrimonio**  
**Al 31 de Marzo de 2017**  
**(pesos)**  
**Ente Público: FÁBRICA DE POSTES DE YUCATÁN S.A. DE C.V.**

| Código   | Descripción del Bien Mueble                      | Valor en libros |
|----------|--|-----------------|
| FPY-0200 | Moldes Potrero 10 x 10 x 2                       | 0.00            |
| FPY-0201 | Moldes Potrero 10 x 10 x 2                       | 0.00            |
| FPY-0202 | Moldes Potrero 10 x 10 x 2                       | 0.00            |
| FPY-0203 | Moldes Potrero 10 x 10 x 2                       | 0.00            |
| FPY-0204 | Moldes Potrero 10 x 10 x 2                       | 0.00            |
| FPY-0205 | Moldes Potrero 10 x 10 x 2                       | 0.00            |
| FPY-0206 | Moldes Potrero 10 x 10 x 2                       | 0.00            |
| FPY-0207 | Moldes Potrero 10 x 10 x 2                       | 0.00            |
| FPY-0208 | Moldes Potrero 10 x 10 x 2                       | 0.00            |
| FPY-0209 | Moldes Potrero 10 x 10 x 2                       | 0.00            |
| FPY-0210 | Bomba de Agua Sumergible                         | 0.00            |
| FPY-0211 | Soldadora  | 0.00            |
| FPY-0212 | Roladora de Alambre                              | 0.00            |
| FPY-0213 | Cizalla Manual Para Corte de Alambre No-8        | 0.00            |
| FPY-0214 | Maquina Muescadoras de Arillo                    | 0.00            |
| FPY-0215 | Maquina Muescadoras de Arillo                    | 0.00            |
| FPY-0216 | Monitor  | 0.00            |
| FPY-0217 | Monitor  | 0.00            |
| FPY-0218 | Calculadora Electronica                          | 0.00            |
| FPY-0219 | Impresora  | 0.00            |
| FPY-0220 | Base para Poste de 9 mts                         | 0.00            |
| FPY-0221 | Regulador  | 0.00            |
| FPY-0222 | Esclerometro                                     | 0.00            |
| FPY-0223 | Tirfor C-Cap de 2Ton                             | 0.00            |
| FPY-0224 | Base para Postes de 9 Mts                        | 0.00            |
| FPY-0225 | Compresor y Pistola de Aire                      | 0.00            |
| FPY-0226 | Prensa   | 0.00            |
| FPY-0227 | Moldes Para Fantasmas en Lamina Negra Calibre 11 | 0.00            |
| FPY-0228 | Moldes Para Fantasmas en Lamina Negra Calibre 11 | 0.00            |
| FPY-0229 | Moldes Para Fantasmas en Lamina Negra Calibre 11 | 0.00            |
| FPY-0230 | Moldes Para Fantasmas en Lamina Negra Calibre 11 | 0.00            |
| FPY-0231 | Moldes Para Fantasmas en Lamina Negra Calibre 11 | 0.00            |
| FPY-0232 | Moldes Para Fantasmas en Lamina Negra Calibre 11 | 0.00            |
| FPY-0233 | Moldes Para Fantasmas en Lamina Negra Calibre 11 | 0.00            |
| FPY-0234 | Moldes Para Fantasmas en Lamina Negra Calibre 11 | 0.00            |
| FPY-0235 | Moldes Para Fantasmas en Lamina Negra Calibre 11 | 0.00            |
| FPY-0236 | Moldes Para Fantasmas en Lamina Negra Calibre 11 | 0.00            |
| FPY-0237 | Moldes Para Fantasmas en Lamina Negra Calibre 11 | 0.00            |
| FPY-0238 | Moldes Para Fantasmas en Lamina Negra Calibre 11 | 0.00            |
| FPY-0239 | Moldes Para Fantasmas en Lamina Negra Calibre 11 | 0.00            |

Cuenta Pública 2017  
Relación de Bienes Muebles que integran el Patrimonio  
Al 31 de Marzo de 2017  
(pesos)  
Ente Público: FÁBRICA DE POSTES DE YUCATÁN S.A. DE C.V.

| Código   | Descripción del Bien Mueble                      | Valor en libros |
|----------|--|-----------------|
| FPY-0240 | Moldes Para Fantasmas en Lamina Negra Calibre 11 | 0.00            |
| FPY-0241 | Moldes Para Fantasmas en Lamina Negra Calibre 11 | 0.00            |
| FPY-0242 | Moldes Para Fantasmas en Lamina Negra Calibre 11 | 0.00            |
| FPY-0243 | Moldes Para Fantasmas en Lamina Negra Calibre 11 | 0.00            |
| FPY-0244 | Moldes Para Fantasmas en Lamina Negra Calibre 11 | 0.00            |
| FPY-0245 | Moldes Para Fantasmas en Lamina Negra Calibre 11 | 0.00            |
| FPY-0246 | Moldes Para Fantasmas en Lamina Negra Calibre 11 | 0.00            |
| FPY-0247 | Moldes Para Fantasmas en Lamina Negra Calibre 11 | 0.00            |
| FPY-0248 | Moldes Para Fantasmas en Lamina Negra Calibre 11 | 0.00            |
| FPY-0249 | Moldes Para Fantasmas en Lamina Negra Calibre 11 | 0.00            |
| FPY-0250 | Moldes Para Fantasmas en Lamina Negra Calibre 11 | 0.00            |
| FPY-0251 | Moldes Para Fantasmas en Lamina Negra Calibre 11 | 0.00            |
| FPY-0252 | Moldes Para Fantasmas en Lamina Negra Calibre 11 | 0.00            |
| FPY-0253 | Moldes Para Fantasmas en Lamina Negra Calibre 11 | 0.00            |
| FPY-0254 | Moldes Para Fantasmas en Lamina Negra Calibre 11 | 0.00            |
| FPY-0255 | Moldes Para Fantasmas en Lamina Negra Calibre 11 | 0.00            |
| FPY-0256 | Moldes Para Fantasmas en Lamina Negra Calibre 11 | 0.00            |
| FPY-0257 | Moldes Para Fantasmas en Lamina Negra Calibre 11 | 0.00            |
| FPY-0258 | Moldes Para Fantasmas en Lamina Negra Calibre 11 | 0.00            |
| FPY-0259 | Moldes Para Fantasmas en Lamina Negra Calibre 11 | 0.00            |
| FPY-0260 | Moldes Para Fantasmas en Lamina Negra Calibre 11 | 0.00            |
| FPY-0261 | Moldes Para Fantasmas en Lamina Negra Calibre 11 | 0.00            |
| FPY-0262 | Moldes Para Fantasmas en Lamina Negra Calibre 11 | 0.00            |
| FPY-0263 | Moldes Para Fantasmas en Lamina Negra Calibre 11 | 0.00            |
| FPY-0264 | Moldes Para Fantasmas en Lamina Negra Calibre 11 | 0.00            |
| FPY-0265 | Moldes Para Fantasmas en Lamina Negra Calibre 11 | 0.00            |
| FPY-0266 | Moldes Para Fantasmas en Lamina Negra Calibre 11 | 0.00            |
| FPY-0267 | Moldes Para Fantasmas en Lamina Negra Calibre 11 | 0.00            |
| FPY-0268 | Moldes Para Fantasmas en Lamina Negra Calibre 11 | 0.00            |
| FPY-0269 | Moldes Para Fantasmas en Lamina Negra Calibre 11 | 0.00            |
| FPY-0270 | Moldes Para Fantasmas en Lamina Negra Calibre 11 | 0.00            |
| FPY-0271 | Moldes Para Fantasmas en Lamina Negra Calibre 11 | 0.00            |
| FPY-0272 | Moldes Para Fantasmas en Lamina Negra Calibre 11 | 0.00            |
| FPY-0273 | Moldes Para Fantasmas en Lamina Negra Calibre 11 | 0.00            |
| FPY-0274 | Moldes Para Fantasmas en Lamina Negra Calibre 11 | 0.00            |
| FPY-0275 | Moldes Para Fantasmas en Lamina Negra Calibre 11 | 0.00            |
| FPY-0276 | Moldes Para Fantasmas en Lamina Negra Calibre 11 | 0.00            |
| FPY-0277 | Moldes Para Fantasmas en Lamina Negra Calibre 11 | 0.00            |
| FPY-0278 | Cono Metalico P/Postes 13 Mts                    | 0.00            |
| FPY-0279 | Cono Metalico P/Postes 13 Mts                    | 0.00            |

Cuenta Pública 2017  
Relación de Bienes Muebles que integran el Patrimonio  
Al 31 de Marzo de 2017  
(pesos)  
Ente Público: FÁBRICA DE POSTES DE YUCATÁN S.A. DE C.V.

| Código   | Descripción del Bien Mueble                      | Valor en libros |
|----------|--|-----------------|
| FPY-0280 | Base para Poste de 9 Mts                         | 0.00            |
| FPY-0281 | Molde para Poste de 11 Mts                       | 0.00            |
| FPY-0282 | Molde para Poste de 11 Mts                       | 0.00            |
| FPY-0283 | Molde para Poste de 11 Mts                       | 0.00            |
| FPY-0284 | Molde para Poste de 11 Mts                       | 0.00            |
| FPY-0285 | Molde para Poste de 11 Mts                       | 0.00            |
| FPY-0286 | Base para postes de 13 Mts                       | 0.00            |
| FPY-0287 | Base para postes de 13 Mts                       | 0.00            |
| FPY-0288 | Base para postes de 13 Mts                       | 0.00            |
| FPY-0289 | Base para postes de 13 Mts                       | 0.00            |
| FPY-0290 | Base para postes de 13 Mts                       | 0.00            |
| FPY-0291 | Base para postes de 13 Mts                       | 0.00            |
| FPY-0292 | Base para postes de 13 Mts                       | 0.00            |
| FPY-0293 | Molde de Registro 40 x 40                        | 0.00            |
| FPY-0294 | Molde de Registro 40 x 40                        | 0.00            |
| FPY-0295 | Molde de Registro 40 x 40                        | 0.00            |
| FPY-0296 | Molde de Registro 40 x 40                        | 0.00            |
| FPY-0297 | Anaquelel Metal Azul 4 Repisas                   | 0.00            |
| FPY-0298 | Archivero Metalico Azul 4 Cajones                | 0.00            |
| FPY-0299 | ACCESS POINT III                                 | 0.00            |
| FPY-0300 | Base para Poste de 9 Mts                         | 0.00            |
| FPY-0301 | Cizalla  | 0.00            |
| FPY-0302 | Molde Metalico P-Postes 13 Mts                   | 0.00            |
| FPY-0303 | Molde Metalico P-Postes 13 Mts                   | 0.00            |
| FPY-0304 | Molde para Poste de 9 Mts                        | 0.00            |
| FPY-0305 | Base para Poste de 9 Mts                         | 0.00            |
| FPY-0306 | Base Metalico P/Postes 13 Mts                    | 0.00            |
| FPY-0307 | Base para Poste de 9 Mts                         | 0.00            |
| FPY-0308 | Base Metalico P/Postes 13 Mts                    | 0.00            |
| FPY-0309 | Sumadora Electrica Con Rollo / Mod-CPD-3224      | 0.00            |
| FPY-0310 | Sumadora Electrica Con Rollo / Mod-CPD-3224      | 0.00            |
| FPY-0311 | Base Metalico P/Postes 13 Mts                    | 0.00            |
| FPY-0312 | Base Metalico P/Postes 13 Mts                    | 0.00            |
| FPY-0313 | Base Metalico P/Postes 13 Mts                    | 0.00            |
| FPY-0314 | Base Metalico P/Postes 13 Mts                    | 0.00            |
| FPY-0315 | Base Metalico P/Postes 13 Mts                    | 0.00            |
| FPY-0316 | Base Metalico P/Postes 13 Mts                    | 0.00            |
| FPY-0317 | Aire Acondicionado Mod 24-6a                     | 0.00            |
| FPY-0318 | Mangueras,Con Eje 4Mts, Cabezal 1 3/8, Chumacera | 0.00            |
| FPY-0319 | Mangueras,Con Eje 4Mts, Cabezal 1 3/8, Chumacera | 0.00            |

**Cuenta Pública 2017**  
**Relación de Bienes Muebles que integran el Patrimonio**  
**Al 31 de Marzo de 2017**  
**(pesos)**  
**Ente Público: FÁBRICA DE POSTES DE YUCATÁN S.A. DE C.V.**

| Código   | Descripción del Bien Mueble   | Valor en libros |
|----------|---|-----------------|
| FPY-0320 | Mangueras, Con Eje 4Mts, Cabezal 1 3/8, Chumacera                     | 0.00            |
| FPY-0321 | Soldadora P-Metales /200 Ampers                                       | 0.00            |
| FPY-0322 | Molde completo 13 mts (incluye 2 bases y 1 cono)                      | 0.00            |
| FPY-0323 | Mangueras, Cabezal Chumacera  | 0.00            |
| FPY-0324 | Mangueras, Cabezal Chumacera  | 0.00            |
| FPY-0325 | Mangueras, Cabezal Chumacera  | 0.00            |
| FPY-0326 | Mesa Metalica C/Ruedas P/Maq de Escribir/Gris Con Negro de 60 X 40 cm | 0.00            |
| FPY-0327 | Regulador de Voltage  | 0.00            |
| FPY-0328 | Fax Multifuncional MOD-KX-F-50  | 0.00            |
| FPY-0329 | Silla Secretarial/ C-Negro  | 0.00            |
| FPY-0330 | Enfriador de agua/Plastico  | 0.00            |
| FPY-0331 | Enfriador de agua/Plastico  | 0.00            |
| FPY-0332 | Molde para postes de 11 mts incluye(2 bases y 1 cono )                | 0.00            |
| FPY-0333 | Molde para postes de 11 mts incluye(2 bases y 1 cono )                | 0.00            |
| FPY-0334 | Molde para postes de 11 mts incluye(2 bases y 1 cono )                | 0.00            |
| FPY-0335 | Sonda Mini Probe Cat. 4952 x 127mm / 4-PZA                            | 0.00            |
| FPY-0336 | Base para Poste de 11 mts   | 0.00            |
| FPY-0337 | Base para Poste de 11 mts   | 0.00            |
| FPY-0338 | Base para Poste de 9mts   | 0.00            |
| FPY-0339 | Base para Poste de 9mts   | 0.00            |
| FPY-0340 | Molde para postes de 11 Mts   | 0.00            |
| FPY-0341 | Base Molde de 11 Mts  | 0.00            |
| FPY-0342 | Motor Electrico 3/4 Hp  | 0.00            |
| FPY-0343 | Motor Electrico 1/2 Hp  | 0.00            |
| FPY-0344 | Telefono Celular-Mod-Cps 500  | 0.00            |
| FPY-0345 | Motor Electrico 3/4 Hp y Soplete de Bolsa                             | 0.00            |
| FPY-0346 | Maquina ,Caretta,Portaelectrodo y Varios                              | 0.00            |
| FPY-0347 | Prensa Taladro Mod-Ch-16N   | 0.00            |
| FPY-0348 | Cortadora de Metal "14  | 0.00            |
| FPY-0349 | Silla Visitantes Con Brazos Vinil / Miel / Metalicas                  | 0.00            |
| FPY-0350 | Silla Visitantes Con Brazos Vinil / Miel / Metalicas                  | 0.00            |
| FPY-0351 | Silla Visitantes Con Brazos Vinil / Miel / Metalicas                  | 0.00            |
| FPY-0352 | Silla Secretarial Pliana C-Café                                       | 0.00            |
| FPY-0353 | Silla Secretarial Pliana C-Café                                       | 0.00            |
| FPY-0354 | Sillon Pliana Cafe / Giratoria  | 0.00            |
| FPY-0355 | Sillon Pliana Cafe / Giratoria  | 0.00            |
| FPY-0356 | Taladro Rotomartillo  | 0.00            |
| FPY-0357 | Televison 12"   | 0.00            |
| FPY-0358 | TSURU / GRIS / MOD 94   | 0.00            |
| FPY-0359 | Sillon Ejecutivo Ergonomico   | 0.00            |

**Cuenta Pública 2017**  
**Relación de Bienes Muebles que integran el Patrimonio**  
**Al 31 de Marzo de 2017**  
**(pesos)**  
**Ente Público: FÁBRICA DE POSTES DE YUCATÁN S.A. DE C.V.**

| Código   | Descripción del Bien Mueble                                      | Valor en libros |
|----------|--|-----------------|
| FPY-0360 | Sillon Ejecutivo Ergonomico                                      | 0.00            |
| FPY-0361 | Amplificador PD-800AR  | 0.00            |
| FPY-0362 | Microfono PRO-3M   | 0.00            |
| FPY-0363 | Trompeta   | 0.00            |
| FPY-0364 | Trompeta   | 0.00            |
| FPY-0365 | Bomba Sumergible, Mod 4358 5 hp                                  | 0.00            |
| FPY-0366 | Equipo Dual de 10 Toneladas                                      | 0.00            |
| FPY-0367 | Trompeta, Unidad y Cable   | 0.00            |
| FPY-0368 | Equipo Dual de 10 Toneladas                                      | 0.00            |
| FPY-0369 | Revolvedora M-R10  | 0.00            |
| FPY-0370 | Revolvedora M-R10  | 0.00            |
| FPY-0371 | Revolvedora M-R10  | 0.00            |
| FPY-0372 | Desmalezadora  | 0.00            |
| FPY-0373 | Gabinete 2 Entrepaños Metalico / Gris                            | 0.00            |
| FPY-0374 | Carro de Computo Italia L-101                                    | 0.00            |
| FPY-0375 | Disco Duro,  | 0.00            |
| FPY-0376 | Computadora Zeus, CPU  | 0.00            |
| FPY-0377 | REGULADOR LS-500   | 0.00            |
| FPY-0378 | Monitor / PCVD-15A1 / A  | 0.00            |
| FPY-0379 | Escaner Mod-P711A  | 0.00            |
| FPY-0380 | No-Break Regulador   | 0.00            |
| FPY-0381 | Archivero Metalico 2 Gavetas con caja fuerte / C-Gris / 60x120cm | 0.00            |
| FPY-0382 | Grua Hiab-Foco Reconstruida Modelo 650-1                         | 0.00            |
| FPY-0383 | Cortadora de Metal "14   | 0.00            |
| FPY-0384 | Maquina Fotocopiadora  | 0.00            |
| FPY-0385 | Bascula de Plata Forma, Cucharon y Barra 120 Kg MOD-K-2          | 0.00            |
| FPY-0386 | Bascula Con Capacidad de 500 kg                                  | 0.00            |
| FPY-0387 | Desbrozadora de Discos 2 Hilos                                   | 0.00            |
| FPY-0388 | Refrigerador / C-Blanco  | 0.00            |
| FPY-0389 | Gabinete para P4   | 0.00            |
| FPY-0390 | cd rom samsung   | 0.00            |
| FPY-0391 | tarjeta de video   | 0.00            |
| FPY-0392 | Memoria 128 mb dimm  | 0.00            |
| FPY-0393 | floppy drive   | 0.00            |
| FPY-0394 | disco duro 80 gb   | 0.00            |
| FPY-0395 | mouse genius netscroll   | 0.00            |
| FPY-0396 | teclado genius   | 0.00            |
| FPY-0397 | Licencia office xp español                                       | 0.00            |
| FPY-0398 | windows xp   | 0.00            |
| FPY-0399 | mouse genius netscroll   | 0.00            |

Cuenta Pública 2017  
Relación de Bienes Muebles que integran el Patrimonio  
Al 31 de Marzo de 2017  
(pesos)  
Ente Público: FÁBRICA DE POSTES DE YUCATÁN S.A. DE C.V.

| Código   | Descripción del Bien Mueble     | Valor en libros |
|----------|---------------------------------|-----------------|
| FPY-0400 | Gabinete para P4                | 0.00            |
| FPY-0401 | cd rom samsung                  | 0.00            |
| FPY-0402 | tarjeta de video                | 0.00            |
| FPY-0403 | Memoria 128 mb dimm             | 0.00            |
| FPY-0404 | floppy drive                    | 0.00            |
| FPY-0405 | disco duro 80 gb                | 0.00            |
| FPY-0406 | SERVICIO DE REDES               | 0.00            |
| FPY-0407 | Anaqueil de acero inoxidable    | 0.00            |
| FPY-0408 | Cizalla 3/8                     | 0.00            |
| FPY-0409 | Revolvedroa P/Concreto          | 0.00            |
| FPY-0410 | TIRFOR - Minigrua E.T. 3500Kgs. | 0.00            |
| FPY-0411 | Molde para Poste de 13mts       | 0.00            |
| FPY-0412 | Cortadora de Metal "14          | 0.00            |
| FPY-0413 | Telefono Celular                | 0.00            |
| FPY-0414 | Telefono                        | 0.00            |
| FPY-0415 | Registro 50 x 50                | 0.00            |
| FPY-0416 | Actualizacion Daniel            | 0.00            |
| FPY-0417 | Horno tostador / C-Blanco       | 0.00            |
| FPY-0420 | Burros de Madera                | 0.00            |
| FPY-0421 | Burros de Madera                | 0.00            |
| FPY-0422 | Burros de Madera                | 0.00            |
| FPY-0423 | Burros de Madera                | 0.00            |
| FPY-0424 | Burros de Madera                | 0.00            |
| FPY-0425 | Burros de Madera                | 0.00            |
| FPY-0426 | Burros de Madera                | 0.00            |
| FPY-0427 | Burros de Madera                | 0.00            |
| FPY-0428 | Burros de Madera                | 0.00            |
| FPY-0429 | Burros de Madera                | 0.00            |
| FPY-0430 | Burros de Madera                | 0.00            |
| FPY-0431 | Burros de Madera                | 0.00            |
| FPY-0432 | Burros de Madera                | 0.00            |
| FPY-0433 | Burros de Madera                | 0.00            |
| FPY-0434 | Burros de Madera                | 0.00            |
| FPY-0435 | Burros de Madera                | 0.00            |
| FPY-0436 | Burros de Madera                | 0.00            |
| FPY-0437 | Burros de Madera                | 0.00            |
| FPY-0438 | Burros de Madera                | 0.00            |
| FPY-0439 | Burros de Madera                | 0.00            |
| FPY-0440 | Burros de Madera                | 0.00            |
| FPY-0441 | Burros de Madera                | 0.00            |

Cuenta Pública 2017  
Relación de Bienes Muebles que integran el Patrimonio  
Al 31 de Marzo de 2017  
(pesos)  
Ente Público: FÁBRICA DE POSTES DE YUCATÁN S.A. DE C.V.

| Código   | Descripción del Bien Mueble                            | Valor en libros |
|----------|--|-----------------|
| FPY-0442 | Burros de Madera                                       | 0.00            |
| FPY-0443 | Burros de Madera                                       | 0.00            |
| FPY-0444 | Detector de Metal / 2-PZAS                             | 0.00            |
| FPY-0445 | Dinamometro 5" 2,000 x 20 Kg                           | 0.00            |
| FPY-0446 | Fax-Modem de 28.8 externo                              | 0.00            |
| FPY-0448 | Impresora 820 Cxi                                      | 0.00            |
| FPY-0449 | Molde para postes de 11 mts incluye(2 bases y 1 cono ) | 0.00            |
| FPY-0450 | Carro de Computo Italia                                | 0.00            |
| FPY-0451 | Mesa Con Ruedas Café/P-Impresora                       | 0.00            |
| FPY-0452 | AIRE ACONDICIONADO / 18 BTUS                           | 0.00            |
| FPY-0453 | Destructora de Hojas                                   | 0.00            |
| FPY-0454 | TSURU / GRIS / MOD 94                                  | 0.00            |
| FPY-0455 | CAMIONETA ESTAQUITAS CHASIS LARGA /MOD 93              | 0.00            |
| FPY-0456 | kit de Conversacion, DD, Procesador, Tarj Video        | 0.00            |
| FPY-0457 | Tarraja Para Tubo 1/2                                  | 0.00            |
| FPY-0458 | Equipo Dual de 10 Toneladas                            | 0.00            |
| FPY-0459 | Base Metalico P/Postes 11 Mts                          | 0.00            |
| FPY-0460 | Gato Hidraulico de Grua                                | 0.00            |
| FPY-0461 | Monitor Sync Master 400b color 14"                     | 0.00            |
| FPY-0462 | Regulador/No break 400VA                               | 0.00            |
| FPY-0463 | Compresor de 1/2H.p C/Tanque                           | 0.00            |
| FPY-0464 | Motor de Revolvedora de 2Hp                            | 0.00            |
| FPY-0465 | Maquina de Escribir Electronica Personal               | 0.00            |
| FPY-0466 | Silla Plegable Metalica                                | 0.00            |
| FPY-0467 | Silla Plegable Metalica                                | 0.00            |
| FPY-0468 | Silla Plegable Metalica                                | 0.00            |
| FPY-0469 | Silla Plegable Metalica                                | 0.00            |
| FPY-0470 | Silla Plegable Metalica                                | 0.00            |
| FPY-0471 | Silla Plegable Metalica                                | 0.00            |
| FPY-0472 | Silla Plegable Metalica                                | 0.00            |
| FPY-0473 | Silla Plegable Metalica                                | 0.00            |
| FPY-0474 | Silla Plegable Metalica                                | 0.00            |
| FPY-0475 | Silla Plegable Metalica                                | 0.00            |
| FPY-0476 | Silla Plegable Metalica                                | 0.00            |
| FPY-0477 | Silla Plegable Metalica                                | 0.00            |
| FPY-0478 | Silla Plegable Metalica                                | 0.00            |
| FPY-0479 | Silla Plegable Metalica                                | 0.00            |
| FPY-0480 | Silla Plegable Metalica                                | 0.00            |
| FPY-0481 | Silla Plegable Metalica                                | 0.00            |
| FPY-0482 | Silla Plegable Metalica                                | 0.00            |

Cuenta Pública 2017  
Relación de Bienes Muebles que integran el Patrimonio  
Al 31 de Marzo de 2017  
(pesos)  
Ente Público: FÁBRICA DE POSTES DE YUCATÁN S.A. DE C.V.

| Código   | Descripción del Bien Mueble   | Valor en libros |
|----------|---|-----------------|
| FPY-0483 | Silla Plegable Metalica   | 0.00            |
| FPY-0484 | Silla Plegable Metalica   | 0.00            |
| FPY-0485 | Silla Plegable Metalica   | 0.00            |
| FPY-0486 | Silla Plegable Metalica   | 0.00            |
| FPY-0487 | Silla Plegable Metalica   | 0.00            |
| FPY-0488 | Silla Plegable Metalica   | 0.00            |
| FPY-0489 | Silla Plegable Metalica   | 0.00            |
| FPY-0490 | Silla Plegable Metalica   | 0.00            |
| FPY-0491 | Silla Plegable Metalica   | 0.00            |
| FPY-0492 | Silla Plegable Metalica   | 0.00            |
| FPY-0493 | Silla Plegable Metalica   | 0.00            |
| FPY-0494 | Silla Plegable Metalica   | 0.00            |
| FPY-0495 | Silla Plegable Metalica   | 0.00            |
| FPY-0496 | Silla Plegable Metalica   | 0.00            |
| FPY-0497 | Silla Plegable Metalica   | 0.00            |
| FPY-0498 | Silla Plegable Metalica   | 0.00            |
| FPY-0499 | Silla Plegable Metalica   | 0.00            |
| FPY-0500 | Silla Plegable Metalica   | 0.00            |
| FPY-0501 | Silla Plegable Metalica   | 0.00            |
| FPY-0502 | Silla Plegable Metalica   | 0.00            |
| FPY-0503 | Silla Plegable Metalica   | 0.00            |
| FPY-0504 | Silla Plegable Metalica   | 0.00            |
| FPY-0505 | Silla Plegable Metalica   | 0.00            |
| FPY-0506 | Televisor 20" Mod.3210WWA   | 0.00            |
| FPY-0507 | Silla Secretarial/ C-Café   | 0.00            |
| FPY-0508 | SISTEMA INVENPAQ MONOUSUAR VER 7.1 LOTE-9811-0158                               | 0.00            |
| FPY-0509 | Impresora Epson Ix-300  | 0.00            |
| FPY-0510 | motor csa 4358-2 5hp  | 0.00            |
| FPY-0511 | Proyector/kit multimedia  | 0.00            |
| FPY-0512 | Tornillo de Acero Ancho de Mordaza de 6"  | 0.00            |
| FPY-0513 | Base Extension de Molde de 2mts y molde extension de 2 mts para poste de 13 mts | 0.00            |
| FPY-0514 | Telefono/Mod-Kt-412675  | 0.00            |
| FPY-0515 | AIRE ACONDICIONADO / 18 BTUS  | 0.00            |
| FPY-0516 | HORNO DE MICRO-ONDAS -MOD-MW8490W   | 0.00            |
| FPY-0517 | Telefono Panasonic Hybrd System-Mod-Kx-T7050                                    | 0.00            |
| FPY-0518 | Escaner-Fax   | 0.00            |
| FPY-0519 | Anaquele Metalico Verde Con Gris CAL.20   | 0.00            |
| FPY-0520 | Anaquele Metalico Gris CAL.20   | 0.00            |
| FPY-0521 | Anaquele Metalico Gris CAL.20   | 0.00            |
| FPY-0522 | Anaquele Metalico Gris CAL.20   | 0.00            |

**Cuenta Pública 2017**  
**Relación de Bienes Muebles que integran el Patrimonio**  
**Al 31 de Marzo de 2017**  
**(pesos)**  
**Ente Público: FÁBRICA DE POSTES DE YUCATÁN S.A. DE C.V.**

| Código   | Descripción del Bien Mueble   | Valor en libros |
|----------|---|-----------------|
| FPY-0523 | Computadora Pentium III 450mhz / CDROM 48X / MICROFONO MANOS LIBRES | 0.00            |
| FPY-0524 | Juego de Bocinas 2 Pz / C-Arena                                     | 0.00            |
| FPY-0525 | Mesa de Madera de 54x54h50  | 0.00            |
| FPY-0526 | Escritorio de Madera, Cub Fomica de 87 x 175, 4 cajones             | 0.00            |
| FPY-0527 | Grabadora / Mod-Cfm-10 / Negra                                      | 0.00            |
| FPY-0528 | Tajador Electrico   | 0.00            |
| FPY-0529 | Router Switch / Azul y Negro  | 0.00            |
| FPY-0530 | Vibrador Electrico Wacker   | 0.00            |
| FPY-0531 | Vibrador Externo Electrico Mod.3/2R                                 | 0.00            |
| FPY-0532 | Base Extension de 2mts para postes de 13 mts                        | 0.00            |
| FPY-0533 | Base Extension de 2mts para postes de 13 mts                        | 0.00            |
| FPY-0534 | Base Extension de 2mts para postes de 13 mts                        | 0.00            |
| FPY-0535 | Base Extension de 2mts para postes de 13 mts                        | 0.00            |
| FPY-0536 | Moldes Extension de 2 kmts para postes de 13 mts                    | 0.00            |
| FPY-0537 | Moldes Extension de 2 kmts para postes de 13 mts                    | 0.00            |
| FPY-0538 | Molde para Postes de 11 mts   | 0.00            |
| FPY-0539 | Molde para Postes de 11 mts   | 0.00            |
| FPY-0540 | Fax Intelifax 770   | 0.00            |
| FPY-0541 | Sonda Mini Probe Cat. 4952x127mm                                    | 0.00            |
| FPY-0542 | Sonda Mini Probe Cat. 4952x127mm                                    | 0.00            |
| FPY-0543 | Desmalezadora   | 0.00            |
| FPY-0544 | CONMUTADOR / Mod-KX-TES-824   | 0.00            |
| FPY-0545 | Télefono Blanco/Negro   | 0.00            |
| FPY-0546 | Telefono/Mod-KX-TG-25035  | 0.00            |
| FPY-0547 | Telefono Mod.-KX-T3250/C Crema                                      | 0.00            |
| FPY-0548 | Telefono Mod-KX-TS6LXB-1  | 0.00            |
| FPY-0549 | Telefono Mod-KX-TS6LXW  | 0.00            |
| FPY-0550 | Ventilador de Techo Mod-C-5601                                      | 0.00            |
| FPY-0551 | ventilador de Techo   | 0.00            |
| FPY-0552 | ventilador de techo   | 0.00            |
| FPY-0553 | ventilador de techo   | 0.00            |
| FPY-0554 | ventilador de techo   | 0.00            |
| FPY-0555 | Nevera/Vertical/Puerta de Cristal                                   | 0.00            |
| FPY-0556 | Pf 1000 T 2260  | 0.00            |
| FPY-0557 | Enfriador de Agua   | 0.00            |
| FPY-0558 | Enfriador de Agua   | 0.00            |
| FPY-0559 | Extractor HXM-350 1/20 HP 1800 M3/HR                                | 0.00            |
| FPY-0560 | Telefono Telular  | 0.00            |
| FPY-0561 | Sillon Ejecutivo Pliana Dark, Resp Alto                             | 0.00            |
| FPY-0562 | Vibrador Externo Electrico Mod- AR3/2R                              | 0.00            |

**Cuenta Pública 2017**  
**Relación de Bienes Muebles que integran el Patrimonio**  
**Al 31 de Marzo de 2017**  
**(pesos)**  
**Ente Público: FÁBRICA DE POSTES DE YUCATÁN S.A. DE C.V.**

| Código   | Descripción del Bien Mueble                     | Valor en libros |
|----------|---|-----------------|
| FPY-0563 | Vibrador Externo Electrico Mod- AR3/2R          | 0.00            |
| FPY-0564 | Vibrador Externo Electrico Mod- AR3/2R          | 0.00            |
| FPY-0565 | Maquina de Escribir Electrica / Confortype      | 0.00            |
| FPY-0566 | Bomba sumergible 5 HP                           | 0.00            |
| FPY-0567 | Motor Franklin Electric 3Hp                     | 0.00            |
| FPY-0568 | Equipo de Corte- Tanque de Oxigeno              | 0.00            |
| FPY-0569 | Ventiladores de Plastico / Base                 | 0.00            |
| FPY-0570 | Ventilador de Techo Mod. C5601                  | 0.00            |
| FPY-0571 | Ventilador de Techo Mod. C5601                  | 0.00            |
| FPY-0572 | Ventilador de Techo Mod. C5601                  | 0.00            |
| FPY-0573 | Ventilador de Techo Mod. C5601                  | 0.00            |
| FPY-0574 | Ventilador de Techo Mod. C5601                  | 0.00            |
| FPY-0575 | Cortadora de Metal "14                          | 0.00            |
| FPY-0576 | No Break C/Reg 500 Watss C-Arena                | 0.00            |
| FPY-0577 | Télefono-S/Auricular /Mod- 3274                 | 0.00            |
| FPY-0578 | Télefono/Crema/Mod.KX-T55-LX-W                  | 0.00            |
| FPY-0579 | Caja Est. Nissan                                | 0.00            |
| FPY-0580 | Télefono Multilinea                             | 0.00            |
| FPY-0581 | Camara Digital                                  | 0.00            |
| FPY-0582 | Vibrador Externo Electrico AR 3/2               | 0.00            |
| FPY-0583 | SOPORTE DE PARED NEGRA PARA TV Y VIDEO 12 A 21" | 0.00            |
| FPY-0584 | Televisor a Color de 20"                        | 0.00            |
| FPY-0585 | 2 Bafles de 60 Watts                            | 0.00            |
| FPY-0586 | 2 Bafles de 60 Watts                            | 0.00            |
| FPY-0587 | Sintonizador am/fm                              | 0.00            |
| FPY-0588 | Amplificador PD-800AR                           | 0.00            |
| FPY-0589 | Taladro Rotomartillo 1/2 vel. Var. Rever.       | 0.00            |
| FPY-0590 | AIRE ACONDICIONADO / 18 BTUS                    | 0.00            |
| FPY-0591 | Tuberia Galvanizada P/Const. Anaqueles          | 0.00            |
| FPY-0592 | AIRE ACONDICIONADO / 18 BTUS                    | 0.00            |
| FPY-0593 | AIRE ACONDICIONADO / 18 BTUS                    | 0.00            |
| FPY-0594 | Extension de Base de 2mts para postes de 13 mts | 0.00            |
| FPY-0595 | Extension de Base de 2mts para postes de 13 mts | 0.00            |
| FPY-0596 | Base completa para postes de 11mts              | 0.00            |
| FPY-0597 | Base completa para postes de 11mts              | 0.00            |
| FPY-0598 | Molde Extension de 2 Mts para postes de 11 mts  | 0.00            |
| FPY-0599 | Molde Extension de 2 Mts para postes de 11 mts  | 0.00            |
| FPY-0600 | Cono para postes de 11 mts                      | 0.00            |
| FPY-0601 | Base para postes de 13 Mts                      | 0.00            |
| FPY-0602 | Base para postes de 13 Mts                      | 0.00            |

**Cuenta Pública 2017**  
**Relación de Bienes Muebles que integran el Patrimonio**  
**Al 31 de Marzo de 2017**  
**(pesos)**  
**Ente Público: FÁBRICA DE POSTES DE YUCATÁN S.A. DE C.V.**

| Código   | Descripción del Bien Mueble                | Valor en libros |
|----------|--|-----------------|
| FPY-0603 | Base para postes de 13 Mts                 | 0.00            |
| FPY-0604 | Moldes Para Cilindro de Cemento de 15 x 30 | 0.00            |
| FPY-0605 | Moldes Para Cilindro de Cemento de 15 x 30 | 0.00            |
| FPY-0606 | Moldes Para Cilindro de Cemento de 15 x 30 | 0.00            |
| FPY-0607 | Moldes Para Cilindro de Cemento de 15 x 30 | 0.00            |
| FPY-0608 | Moldes Para Cilindro de Cemento de 15 x 30 | 0.00            |
| FPY-0609 | Moldes Para Cilindro de Cemento de 15 x 30 | 0.00            |
| FPY-0610 | Moldes Para Cilindro de Cemento de 15 x 30 | 0.00            |
| FPY-0611 | Moldes Para Cilindro de Cemento de 15 x 30 | 0.00            |
| FPY-0612 | Moldes Para Cilindro de Cemento de 15 x 30 | 0.00            |
| FPY-0613 | Moldes Para Cilindro de Cemento de 15 x 30 | 0.00            |
| FPY-0614 | Moldes Para Cilindro de Cemento de 15 x 30 | 0.00            |
| FPY-0615 | Moldes Para Cilindro de Cemento de 15 x 30 | 0.00            |
| FPY-0616 | Moldes Para Cilindro de Cemento de 15 x 30 | 0.00            |
| FPY-0617 | Moldes Para Cilindro de Cemento de 15 x 30 | 0.00            |
| FPY-0618 | Moldes Para Cilindro de Cemento de 15 x 30 | 0.00            |
| FPY-0619 | Moldes Para Cilindro de Cemento de 15 x 30 | 0.00            |
| FPY-0620 | Moldes Para Cilindro de Cemento de 15 x 30 | 0.00            |
| FPY-0621 | Moldes Para Cilindro de Cemento de 15 x 30 | 0.00            |
| FPY-0622 | Moldes Para Cilindro de Cemento de 15 x 30 | 0.00            |
| FPY-0623 | Moldes Para Cilindro de Cemento de 15 x 30 | 0.00            |
| FPY-0624 | Equipo de Revenimiento                     | 0.00            |
| FPY-0625 | Equipo de Revenimiento                     | 0.00            |
| FPY-0626 | Cucharones P/Muestreo                      | 0.00            |
| FPY-0627 | Cucharones P/Muestreo                      | 0.00            |
| FPY-0628 | Tamizes 8" de 12 Pzas                      | 0.00            |
| FPY-0629 | Tamizes 8" de 12 Pzas                      | 0.00            |
| FPY-0630 | Tamizes 8" de 12 Pzas                      | 0.00            |
| FPY-0631 | Tamizes 8" de 12 Pzas                      | 0.00            |
| FPY-0632 | Tamizes 8" de 12 Pzas                      | 0.00            |
| FPY-0633 | Tamizes 8" de 12 Pzas                      | 0.00            |
| FPY-0634 | Tamizes 8" de 12 Pzas                      | 0.00            |
| FPY-0635 | Tamizes 8" de 12 Pzas                      | 0.00            |
| FPY-0636 | Tamizes 8" de 12 Pzas                      | 0.00            |
| FPY-0637 | Tamizes 8" de 12 Pzas                      | 0.00            |
| FPY-0638 | Tamizes 8" de 12 Pzas                      | 0.00            |
| FPY-0639 | Tamizes 8" de 12 Pzas                      | 0.00            |
| FPY-0640 | Charoles de 20cm de Diametro               | 0.00            |
| FPY-0641 | Charoles de 20cm de Diametro               | 0.00            |
| FPY-0642 | Charoles de 20cm de Diametro               | 0.00            |

Cuenta Pública 2017  
Relación de Bienes Muebles que integran el Patrimonio  
Al 31 de Marzo de 2017  
(pesos)  
Ente Público: FÁBRICA DE POSTES DE YUCATÁN S.A. DE C.V.

| Código   | Descripción del Bien Mueble   | Valor en libros |
|----------|---|-----------------|
| FPY-0643 | Charoles de 20cm de Diametro  | 0.00            |
| FPY-0644 | Charoles de 20cm de Diametro  | 0.00            |
| FPY-0645 | Charola de Secado de Material 60 x 40 x 10  | 0.00            |
| FPY-0646 | Charola de Secado de Material 60 x 40 x 10  | 0.00            |
| FPY-0647 | Charola de Secado de Material 60 x 40 x 10  | 0.00            |
| FPY-0648 | Charola de Secado de Material 60 x 40 x 10  | 0.00            |
| FPY-0649 | Regulador/No break 425 va   | 0.00            |
| FPY-0650 | Impresora Epson Stylus Mod-B-161-B/Gris-Negro                                     | 0.00            |
| FPY-0651 | UN MONITOR "15  | 0.00            |
| FPY-0652 | CPU Ensamblado P4 40 gigas DD   | 0.00            |
| FPY-0653 | Porta Power de 2 Tons / Extracc de Conos  | 0.00            |
| FPY-0654 | Cafetera Eléctrica / Arena  | 0.00            |
| FPY-0655 | Computadora Intel p4 de 1.6ghz  | 0.00            |
| FPY-0656 | Agenda Palm M 128 8mb   | 0.00            |
| FPY-0657 | Barra Tubo Negro P/Anaquel  | 0.00            |
| FPY-0658 | Mano de Obra  | 0.00            |
| FPY-0659 | Podadora 4 Hp   | 0.00            |
| FPY-0660 | Agitador Electromecanico para tamices de 8" de diametro                           | 0.00            |
| FPY-0661 | Prensa Hidraulica 120,000 kg, 2 Cabeceador 15 x 30, 1 Agitador Electromecanico 8" | 0.00            |
| FPY-0662 | Cabeceador P/Cilindro 15 x 30   | 0.00            |
| FPY-0663 | Cabeceador P/Cilindro 15 x 30   | 0.00            |
| FPY-0664 | Desbrozadora  | 0.00            |
| FPY-0665 | Suministrador de Agua Fria/Cromado  | 0.00            |
| FPY-0666 | Cortadora de Metal "14  | 0.00            |
| FPY-0667 | Cortadora de Metal "14  | 0.00            |
| FPY-0668 | Cono Metalico P/Postes 9 Mts  | 0.00            |
| FPY-0669 | Cono Metalico P/Postes 9 Mts  | 0.00            |
| FPY-0670 | Pachometro Medidor de Espesor de Concreto   | 0.00            |
| FPY-0671 | Pachometro Medidor de Espesor de Concreto   | 0.00            |
| FPY-0672 | Extension de Base de 2mts para postes de 13 mts                                   | 0.00            |
| FPY-0673 | Extension de Base de 2mts para postes de 13 mts                                   | 0.00            |
| FPY-0674 | Molde para Postes de 11 mts   | 0.00            |
| FPY-0675 | Molde para Poste de 13mts   | 0.00            |
| FPY-0676 | Cono para postes de 11 mts  | 0.00            |
| FPY-0677 | Cono para postes de 11 mts  | 0.00            |
| FPY-0678 | Base para poste de 9 mts  | 0.00            |
| FPY-0679 | Base para poste de 9 mts  | 0.00            |
| FPY-0680 | Extension de Molde de 2mts para postes de 13mts                                   | 0.00            |
| FPY-0681 | Extension de Molde de 2mts para postes de 13mts                                   | 0.00            |
| FPY-0682 | Cono Metalico P/Postes 13 Mts   | 0.00            |

**Cuenta Pública 2017**  
**Relación de Bienes Muebles que integran el Patrimonio**  
**Al 31 de Marzo de 2017**  
**(pesos)**  
**Ente Público: FÁBRICA DE POSTES DE YUCATÁN S.A. DE C.V.**

| Código   | Descripción del Bien Mueble                       | Valor en libros |
|----------|---|-----------------|
| FPY-0683 | Cono Metalico P/Postes 13 Mts                     | 0.00            |
| FPY-0684 | Base para Poste de 11 mts                         | 0.00            |
| FPY-0685 | Base para Poste de 11 mts                         | 0.00            |
| FPY-0686 | Base para Poste de 11 mts                         | 0.00            |
| FPY-0687 | Base para poste de 9 mts                          | 0.00            |
| FPY-0688 | Base para poste de 9 mts                          | 0.00            |
| FPY-0689 | Base para Postes de 11 Mts                        | 0.00            |
| FPY-0690 | Base para Postes de 11 Mts                        | 0.00            |
| FPY-0691 | Base para Postes de 11 Mts                        | 0.00            |
| FPY-0692 | Base para Postes de 11 Mts                        | 0.00            |
| FPY-0693 | Cono para postes de 11 mts                        | 0.00            |
| FPY-0694 | Cono para postes de 11 mts                        | 0.00            |
| FPY-0695 | Molde para Postes de 9 Mts                        | 0.00            |
| FPY-0696 | Molde para Postes de 9 Mts                        | 0.00            |
| FPY-0697 | Cono Metalico P/Postes 9 Mts                      | 0.00            |
| FPY-0698 | Cono para postes de 9 mts                         | 0.00            |
| FPY-0699 | Cono para postes de 9 mts                         | 0.00            |
| FPY-0700 | Base para poste de 13 Mts                         | 0.00            |
| FPY-0701 | Base para poste de 13 Mts                         | 0.00            |
| FPY-0702 | Cono de Poste de 11 Mts                           | 0.00            |
| FPY-0703 | Motor Kohler 4 hp c/rosca                         | 0.00            |
| FPY-0704 | CAMIONETA FRONTIER AMARILLA                       | 0.00            |
| FPY-0705 | Caja Frontier ND.                                 | 0.00            |
| FPY-0706 | Doblador Tubo Conduit de 1 1/4"                   | 0.00            |
| FPY-0707 | Extension de Cono de 2 mts                        | 0.00            |
| FPY-0708 | Extension de Cono de 2 mts                        | 0.00            |
| FPY-0709 | Extension de Cono de 2 mts                        | 0.00            |
| FPY-0710 | Extension de Cono de 2 mts                        | 0.00            |
| FPY-0711 | Extension de Cono de 2 mts                        | 0.00            |
| FPY-0712 | Motor/P Revolvedora SHP siemens                   | 0.00            |
| FPY-0713 | LapTop  | 0.00            |
| FPY-0714 | CPU, procesador intel p4 1.6 socket 478           | 0.00            |
| FPY-0715 | CPU, procesador intel celeron 1.2 GHZ             | 0.00            |
| FPY-0716 | CPU, Mother board intel P4 845 SONIDO Y RED       | 0.00            |
| FPY-0717 | CPU, Mother board 925LMTR P4 SONIDO VIDEO FAX RED | 0.00            |
| FPY-0718 | Monitor de 15"                                    | 0.00            |
| FPY-0719 | monitor samsung 15"                               | 0.00            |
| FPY-0720 | ACCESS POINT III                                  | 0.00            |
| FPY-0721 | WRLS ANTENA YAG 14 DBT, 2 PZAS                    | 0.00            |
| FPY-0722 | ANTENA CABLE 50 FT LMR400 STD N                   | 0.00            |

**Cuenta Pública 2017**  
**Relación de Bienes Muebles que integran el Patrimonio**  
**Al 31 de Marzo de 2017**  
**(pesos)**  
**Ente Público: FÁBRICA DE POSTES DE YUCATÁN S.A. DE C.V.**

| Código   | Descripción del Bien Mueble                                     | Valor en libros |
|----------|---|-----------------|
| FPY-0723 | LIGHT PROTECTOR STD N   | 0.00            |
| FPY-0724 | PIGTAIL CABLE 50 CM   | 0.00            |
| FPY-0725 | TURBO 11 MB PC CARD SILVER                                      | 0.00            |
| FPY-0726 | ORINOCO PCI ADAPTER CARD  | 0.00            |
| FPY-0727 | ORINOCO USB CLIENT SILVER                                       | 0.00            |
| FPY-0728 | ANTENA CABLE 50 FT LMR400 STD N                                 | 0.00            |
| FPY-0729 | LIGHT PROTECTOR STD N   | 0.00            |
| FPY-0730 | PIGTAIL CABLE 50 CM   | 0.00            |
| FPY-0731 | TURBO 11 MB PC CARD SILVER                                      | 0.00            |
| FPY-0732 | TURBO 11 MB PC CARD SILVER                                      | 0.00            |
| FPY-0733 | ORINOCO PCI ADAPTER CARD  | 0.00            |
| FPY-0734 | ORINOCO USB CLIENT SILVER                                       | 0.00            |
| FPY-0735 | Tanque Estacionario 300 Litros (en la Grua)                     | 0.00            |
| FPY-0736 | Mesa de Madera Ovalada Para Ovalada de 2.4 x 1.2 mts            | 0.00            |
| FPY-0737 | Silla Aplilable Modelo Aries C/Negro                            | 0.00            |
| FPY-0738 | Silla Aplilable Modelo Aries C/Negro                            | 0.00            |
| FPY-0739 | Silla Aplilable Modelo Aries C/Negro                            | 0.00            |
| FPY-0740 | Silla Aplilable Modelo Aries C/Negro                            | 0.00            |
| FPY-0741 | Silla Aplilable Modelo Aries C/Negro                            | 0.00            |
| FPY-0742 | Silla Aplilable Modelo Aries C/Negro                            | 0.00            |
| FPY-0743 | Silla Aplilable Modelo Aries C/Negro                            | 0.00            |
| FPY-0744 | Silla Aplilable Modelo Aries C/Negro                            | 0.00            |
| FPY-0745 | Silla Aplilable Modelo Aries C/Negro                            | 0.00            |
| FPY-0746 | Silla Aplilable Modelo Aries C/Negro                            | 0.00            |
| FPY-0747 | Licencia Actualizacion Nomipaq 2003                             | 0.00            |
| FPY-0748 | Revolvedora Capacidad 1 Saco Motor 5 hp                         | 0.00            |
| FPY-0749 | Fumigador T/Mochila 15Lt  | 0.00            |
| FPY-0750 | Fumigador T/Mochila 15Lt  | 0.00            |
| FPY-0751 | Lavadora de Presion LAP -300                                    | 0.00            |
| FPY-0752 | Porta Cpu de Melamina / Gris / 40 x 30 cm                       | 0.00            |
| FPY-0753 | Silla Secretarial C-Café  | 0.00            |
| FPY-0754 | escritorio secretarial Con Cajon Papelero y Archivero 1.20 x 60 | 0.00            |
| FPY-0755 | Estante Dexion 225 con 6 Niveles de 61 x91                      | 0.00            |
| FPY-0756 | Estante Dexion 225 con 6 Niveles de 61 x91                      | 0.00            |
| FPY-0757 | Porta Cpu de Melamina / Cafe / 40 x 30 cm                       | 0.00            |
| FPY-0758 | Porta Cpu de Melamina / Negro / 40 x 30 cm                      | 0.00            |
| FPY-0759 | Porta Cpu de Melamina / Negro / 40 x 30 cm                      | 0.00            |
| FPY-0760 | Silla Secretarial C-Café  | 0.00            |
| FPY-0761 | Lavadora de Presion LAP-300                                     | 0.00            |
| FPY-0762 | Sistemas Tricon / Switch  | 0.00            |

**Cuenta Pública 2017**  
**Relación de Bienes Muebles que integran el Patrimonio**  
**Al 31 de Marzo de 2017**  
**(pesos)**  
**Ente Público: FÁBRICA DE POSTES DE YUCATÁN S.A. DE C.V.**

| Código   | Descripción del Bien Mueble                                   | Valor en libros |
|----------|---|-----------------|
| FPY-0763 | Regulador del Switch SR480                                    | 0.00            |
| FPY-0764 | Sistemas de Facturacion, Ctas x Cob, Cheppaq                  | 0.00            |
| FPY-0765 | Compacto Electrico Filtro de Humo C-Gris                      | 0.00            |
| FPY-0766 | Compacto Electrico Filtro de Humo C-Gris                      | 0.00            |
| FPY-0767 | Bascula Electronica Acero Inox 7 kg x 1 gs                    | 0.00            |
| FPY-0768 | LapTop  | 0.00            |
| FPY-0769 | Escritorio 2 GAV. 152X75X75 Izquierdo                         | 0.00            |
| FPY-0770 | Silla Oportiva Tapiz Negro                                    | 0.00            |
| FPY-0771 | Telefono Central / Mod- KX-T-7730XB/ Negro                    | 0.00            |
| FPY-0772 | Impresora Stylus Cx3200                                       | 0.00            |
| FPY-0773 | Impresora Laser Jet Hp1000                                    | 0.00            |
| FPY-0774 | Charola Apilable de 4 Niveles                                 | 0.00            |
| FPY-0775 | Diskette Of Depot   | 0.00            |
| FPY-0776 | Cafetera Eléctrica Mod.CAE-12900-ODE                          | 0.00            |
| FPY-0777 | Mesa Metal-Madera Multiusos 45 x 70 Cms Con Ruedas            | 0.00            |
| FPY-0778 | Computadora Celeron de 1.8 ghz                                | 0.00            |
| FPY-0779 | Moldes P/Vibradores de Concreto de 59 Cms x 99.5 Cms x 13 Cms | 0.00            |
| FPY-0780 | Moldes P/Vibradores de Concreto de 59 Cms x 99.5 Cms x 13 Cms | 0.00            |
| FPY-0781 | Moldes P/Vibradores de Concreto de 59 Cms x 99.5 Cms x 13 Cms | 0.00            |
| FPY-0782 | Moldes P/Vibradores de Concreto de 59 Cms x 99.5 Cms x 13 Cms | 0.00            |
| FPY-0783 | Moldes P/Vibradores de Concreto de 59 Cms x 99.5 Cms x 13 Cms | 0.00            |
| FPY-0784 | Moldes P/Vibradores de Concreto de 59 Cms x 99.5 Cms x 13 Cms | 0.00            |
| FPY-0785 | Moldes P/Vibradores de Concreto de 59 Cms x 99.5 Cms x 13 Cms | 0.00            |
| FPY-0786 | Moldes P/Vibradores de Concreto de 59 Cms x 99.5 Cms x 13 Cms | 0.00            |
| FPY-0787 | Moldes P/Vibradores de Concreto de 59 Cms x 99.5 Cms x 13 Cms | 0.00            |
| FPY-0788 | Moldes P/Vibradores de Concreto de 59 Cms x 99.5 Cms x 13 Cms | 0.00            |
| FPY-0789 | Silla Secretarial/ C-Beige                                    | 0.00            |
| FPY-0790 | Silla Secretarial/ C-Beige                                    | 0.00            |
| FPY-0791 | Sombrilla Balance   | 0.00            |
| FPY-0792 | Moldes Potrero 10 x 10 x 2                                    | 0.00            |
| FPY-0793 | Moldes Potrero 10 x 10 x 2                                    | 0.00            |
| FPY-0794 | Moldes Potrero 10 x 10 x 2                                    | 0.00            |
| FPY-0795 | Moldes Potrero 10 x 10 x 2                                    | 0.00            |
| FPY-0796 | Moldes Potrero 10 x 10 x 2                                    | 0.00            |
| FPY-0797 | Moldes Potrero 10 x 10 x 2                                    | 0.00            |
| FPY-0798 | Moldes Potrero 10 x 10 x 2                                    | 0.00            |
| FPY-0799 | Moldes Potrero 10 x 10 x 2                                    | 0.00            |
| FPY-0800 | Moldes Potrero 10 x 10 x 2                                    | 0.00            |
| FPY-0801 | Moldes Potrero 10 x 10 x 2                                    | 0.00            |
| FPY-0802 | Moldes Potrero 10 x 10 x 2                                    | 0.00            |

Cuenta Pública 2017  
Relación de Bienes Muebles que integran el Patrimonio  
Al 31 de Marzo de 2017  
(pesos)  
Ente Público: FÁBRICA DE POSTES DE YUCATÁN S.A. DE C.V.

| Código   | Descripción del Bien Mueble | Valor en libros |
|----------|-----------------------------|-----------------|
| FPY-0803 | Moldes Potrero 10 x 10 x 2  | 0.00            |
| FPY-0804 | Moldes Potrero 10 x 10 x 2  | 0.00            |
| FPY-0805 | Moldes Potrero 10 x 10 x 2  | 0.00            |
| FPY-0806 | Moldes Potrero 10 x 10 x 2  | 0.00            |
| FPY-0807 | Moldes Potrero 10 x 10 x 2  | 0.00            |
| FPY-0808 | Moldes Potrero 10 x 10 x 2  | 0.00            |
| FPY-0809 | Moldes Potrero 10 x 10 x 2  | 0.00            |
| FPY-0810 | Moldes Potrero 10 x 10 x 2  | 0.00            |
| FPY-0811 | Moldes Potrero 10 x 10 x 2  | 0.00            |
| FPY-0812 | Moldes Potrero 10 x 10 x 2  | 0.00            |
| FPY-0813 | Moldes Potrero 10 x 10 x 2  | 0.00            |
| FPY-0814 | Moldes Potrero 10 x 10 x 2  | 0.00            |
| FPY-0815 | Moldes Potrero 10 x 10 x 2  | 0.00            |
| FPY-0816 | Moldes Potrero 10 x 10 x 2  | 0.00            |
| FPY-0817 | Moldes Potrero 10 x 10 x 2  | 0.00            |
| FPY-0818 | Moldes Potrero 10 x 10 x 2  | 0.00            |
| FPY-0819 | Moldes Potrero 10 x 10 x 2  | 0.00            |
| FPY-0820 | Moldes Potrero 10 x 10 x 2  | 0.00            |
| FPY-0821 | Moldes Potrero 10 x 10 x 2  | 0.00            |
| FPY-0822 | Moldes Potrero 10 x 10 x 2  | 0.00            |
| FPY-0823 | Moldes Potrero 10 x 10 x 2  | 0.00            |
| FPY-0824 | Moldes Potrero 10 x 10 x 2  | 0.00            |
| FPY-0825 | Moldes Potrero 10 x 10 x 2  | 0.00            |
| FPY-0826 | Moldes Potrero 10 x 10 x 2  | 0.00            |
| FPY-0827 | Moldes Potrero 10 x 10 x 2  | 0.00            |
| FPY-0828 | Moldes Potrero 10 x 10 x 2  | 0.00            |
| FPY-0829 | Moldes Potrero 10 x 10 x 2  | 0.00            |
| FPY-0830 | Moldes Potrero 10 x 10 x 2  | 0.00            |
| FPY-0831 | Moldes Potrero 10 x 10 x 2  | 0.00            |
| FPY-0832 | Moldes Potrero 10 x 10 x 2  | 0.00            |
| FPY-0833 | Moldes Potrero 10 x 10 x 2  | 0.00            |
| FPY-0834 | Moldes Potrero 10 x 10 x 2  | 0.00            |
| FPY-0835 | Moldes Potrero 10 x 10 x 2  | 0.00            |
| FPY-0836 | Moldes Potrero 10 x 10 x 2  | 0.00            |
| FPY-0837 | Moldes Potrero 10 x 10 x 2  | 0.00            |
| FPY-0838 | Moldes Potrero 10 x 10 x 2  | 0.00            |
| FPY-0839 | Moldes Potrero 10 x 10 x 2  | 0.00            |
| FPY-0840 | Moldes Potrero 10 x 10 x 2  | 0.00            |
| FPY-0841 | Moldes Potrero 10 x 10 x 2  | 0.00            |
| FPY-0842 | Moldes Potrero 10 x 10 x 2  | 0.00            |

Cuenta Pública 2017  
Relación de Bienes Muebles que integran el Patrimonio  
Al 31 de Marzo de 2017  
(pesos)  
Ente Público: FÁBRICA DE POSTES DE YUCATÁN S.A. DE C.V.

| Código   | Descripción del Bien Mueble | Valor en libros |
|----------|-----------------------------|-----------------|
| FPY-0843 | Moldes Potrero 10 x 10 x 2  | 0.00            |
| FPY-0844 | Moldes Potrero 10 x 10 x 2  | 0.00            |
| FPY-0845 | Moldes Potrero 10 x 10 x 2  | 0.00            |
| FPY-0846 | Moldes Potrero 10 x 10 x 2  | 0.00            |
| FPY-0847 | Moldes Potrero 10 x 10 x 2  | 0.00            |
| FPY-0848 | Moldes Potrero 10 x 10 x 2  | 0.00            |
| FPY-0849 | Moldes Potrero 10 x 10 x 2  | 0.00            |
| FPY-0850 | Moldes Potrero 10 x 10 x 2  | 0.00            |
| FPY-0851 | Moldes Potrero 10 x 10 x 2  | 0.00            |
| FPY-0852 | Moldes Potrero 10 x 10 x 2  | 0.00            |
| FPY-0853 | Moldes Potrero 10 x 10 x 2  | 0.00            |
| FPY-0854 | Moldes Potrero 10 x 10 x 2  | 0.00            |
| FPY-0855 | Moldes Potrero 10 x 10 x 2  | 0.00            |
| FPY-0856 | Moldes Potrero 10 x 10 x 2  | 0.00            |
| FPY-0857 | Moldes Potrero 10 x 10 x 2  | 0.00            |
| FPY-0858 | Moldes Potrero 10 x 10 x 2  | 0.00            |
| FPY-0859 | Moldes Potrero 10 x 10 x 2  | 0.00            |
| FPY-0860 | Moldes Potrero 10 x 10 x 2  | 0.00            |
| FPY-0861 | Moldes Potrero 10 x 10 x 2  | 0.00            |
| FPY-0862 | Moldes Potrero 10 x 10 x 2  | 0.00            |
| FPY-0863 | Moldes Potrero 10 x 10 x 2  | 0.00            |
| FPY-0864 | Moldes Potrero 10 x 10 x 2  | 0.00            |
| FPY-0865 | Moldes Potrero 10 x 10 x 2  | 0.00            |
| FPY-0866 | Moldes Potrero 10 x 10 x 2  | 0.00            |
| FPY-0867 | Moldes Potrero 10 x 10 x 2  | 0.00            |
| FPY-0868 | Moldes Potrero 10 x 10 x 2  | 0.00            |
| FPY-0869 | Moldes Potrero 10 x 10 x 2  | 0.00            |
| FPY-0870 | Moldes Potrero 10 x 10 x 2  | 0.00            |
| FPY-0871 | Moldes Potrero 10 x 10 x 2  | 0.00            |
| FPY-0872 | Moldes Potrero 10 x 10 x 2  | 0.00            |
| FPY-0873 | Moldes Potrero 10 x 10 x 2  | 0.00            |
| FPY-0874 | Moldes Potrero 10 x 10 x 2  | 0.00            |
| FPY-0875 | Moldes Potrero 10 x 10 x 2  | 0.00            |
| FPY-0876 | Moldes Potrero 10 x 10 x 2  | 0.00            |
| FPY-0877 | Moldes Potrero 10 x 10 x 2  | 0.00            |
| FPY-0878 | Moldes Potrero 10 x 10 x 2  | 0.00            |
| FPY-0879 | Moldes Potrero 10 x 10 x 2  | 0.00            |
| FPY-0880 | Moldes Potrero 10 x 10 x 2  | 0.00            |
| FPY-0881 | Moldes Potrero 10 x 10 x 2  | 0.00            |
| FPY-0882 | Moldes Potrero 10 x 10 x 2  | 0.00            |

Cuenta Pública 2017  
Relación de Bienes Muebles que integran el Patrimonio  
Al 31 de Marzo de 2017  
(pesos)  
Ente Público: FÁBRICA DE POSTES DE YUCATÁN S.A. DE C.V.

| Código   | Descripción del Bien Mueble                        | Valor en libros |
|----------|--|-----------------|
| FPY-0883 | Moldes Potrero 10 x 10 x 2                         | 0.00            |
| FPY-0884 | Moldes Potrero 10 x 10 x 2                         | 0.00            |
| FPY-0885 | Moldes Potrero 10 x 10 x 2                         | 0.00            |
| FPY-0886 | Moldes Potrero 10 x 10 x 2                         | 0.00            |
| FPY-0887 | Moldes Potrero 10 x 10 x 2                         | 0.00            |
| FPY-0888 | Moldes Potrero 10 x 10 x 2                         | 0.00            |
| FPY-0889 | Moldes Potrero 10 x 10 x 2                         | 0.00            |
| FPY-0890 | Moldes Potrero 10 x 10 x 2                         | 0.00            |
| FPY-0891 | Silla Aluminio con/descanzabrs                     | 0.00            |
| FPY-0892 | Silla Aluminio con/descanzabrs                     | 0.00            |
| FPY-0893 | Silla Aluminio con/descanzabrs                     | 0.00            |
| FPY-0894 | Silla Aluminio con/descanzabrs                     | 0.00            |
| FPY-0895 | CAMIONETA SILVERADO AZUL MOD 2004                  | 0.00            |
| FPY-0896 | Moldes Potrero 10 x 10 x 2                         | 0.00            |
| FPY-0897 | REMOLQUE TANDEM CAP 3 TON MOD 2003                 | 0.00            |
| FPY-0898 | Sistemas Operativos Sae Coi Noi Bancos Prod        | 0.00            |
| FPY-0899 | Licencia Coi Sae Prod                              | 0.00            |
| FPY-0900 | Calentador Automatico 40 LTS                       | 0.00            |
| FPY-0901 | Video Grabadora                                    | 0.00            |
| FPY-0902 | DVD / C-Aluminio / DVG-8300-SE                     | 0.00            |
| FPY-0903 | Broca de Diamante 5 1/4, para Extraer Nucleos 5"   | 0.00            |
| FPY-0904 | Licencia Bancos                                    | 0.00            |
| FPY-0905 | Neopreno 15 x 30                                   | 0.00            |
| FPY-0906 | Cabeceador P/Cilindro 15 x 30                      | 0.00            |
| FPY-0907 | Neopreno 15 x 30                                   | 0.00            |
| FPY-0908 | Ventilador de Techo                                | 0.00            |
| FPY-0909 | Ventilador de Techo                                | 0.00            |
| FPY-0910 | Motor  | 0.00            |
| FPY-0911 | Aire Acondicionado Ventana 220 V                   | 0.00            |
| FPY-0912 | Ventilador de Plastico                             | 0.00            |
| FPY-0913 | Ventilador de Techo Mod. C5601                     | 0.00            |
| FPY-0914 | Cortadora de Metal "14                             | 0.00            |
| FPY-0915 | Ventilador de Techo                                | 0.00            |
| FPY-0916 | Calculadora Electronica Mod-CPD-5912               | 0.00            |
| FPY-0917 | Monitor de 17"                                     | 0.00            |
| FPY-0918 | Pluma Hidraulica Para 2 Ton                        | 0.00            |
| FPY-0919 | Molde Metalico Para Registro de Bja Tensio 50 x 80 | 0.00            |
| FPY-0920 | Molde Registro RBT 50 x 80 cm                      | 0.00            |
| FPY-0921 | Molde de 50 x 50 x 60                              | 0.00            |
| FPY-0922 | Molde de 50 x 50 x 60                              | 0.00            |

**Cuenta Pública 2017**  
**Relación de Bienes Muebles que integran el Patrimonio**  
**Al 31 de Marzo de 2017**  
**(pesos)**  
**Ente Público: FÁBRICA DE POSTES DE YUCATÁN S.A. DE C.V.**

| Código   | Descripción del Bien Mueble                        | Valor en libros |
|----------|--|-----------------|
| FPY-0923 | Impresora Matriz / Stylus Lx 300+                  | 0.00            |
| FPY-0924 | Impresora Laser Jet Hp1015                         | 0.00            |
| FPY-0925 | Vibrador Externo Electrico AR 3/2 kn               | 0.00            |
| FPY-0926 | Vibrador Externo Electrico AR 3/2 kn               | 0.00            |
| FPY-0927 | Tope de Guia                                       | 0.00            |
| FPY-0928 | Molde de Registro 40 x 40                          | 0.00            |
| FPY-0929 | Molde de Registro 40 x 40                          | 0.00            |
| FPY-0930 | Molde de Registro 40 x 40                          | 0.00            |
| FPY-0931 | Molde de Registro 40 x 40                          | 0.00            |
| FPY-0932 | Molde de Registro 40 x 40                          | 0.00            |
| FPY-0933 | Molde de Registro 40 x 40                          | 0.00            |
| FPY-0934 | Molde Registro RBTB1                               | 0.00            |
| FPY-0935 | Molde Registro RBTB1                               | 0.00            |
| FPY-0936 | Molde Registro RBTB2                               | 0.00            |
| FPY-0937 | Molde Registro RBTB2                               | 0.00            |
| FPY-0938 | Molde Registro RBTB1                               | 0.00            |
| FPY-0939 | Molde Registro RBTB1                               | 0.00            |
| FPY-0940 | Paquetes Tarifaricos                               | 0.00            |
| FPY-0941 | Paquetes Tarifaricos                               | 0.00            |
| FPY-0942 | CPU Ensamblada Con Partes Sony VAIO FPY-EC-006-1/1 | 0.00            |
| FPY-0943 | Esmeriladora 2500Wts 6500RPM 9"                    | 0.00            |
| FPY-0944 | Rectificadora 500w 27000 RPM                       | 0.00            |
| FPY-0945 | Servidor de Computo 3.2 Ghz, 1 Mb, 64 Bits, 800 Hz | 0.00            |
| FPY-0946 | Multifuncional/C-Gris/Mod-C151                     | 0.00            |
| FPY-0947 | Esmeriladora 9" 2300Wts                            | 0.00            |
| FPY-0948 | Regulador-No Break/C Crema                         | 0.00            |
| FPY-0949 | Teclado de Computadora y Mouse                     | 0.00            |
| FPY-0950 | No Break 2000 va                                   | 0.00            |
| FPY-0951 | Copiadora / Mod-1515 y stand p/km-1505             | 0.00            |
| FPY-0952 | Video Proyector                                    | 0.00            |
| FPY-0953 | No Break 500va C/Reg                               | 0.00            |
| FPY-0954 | No Break Koblenz/Mod-Rs-1200                       | 0.00            |
| FPY-0955 | Molde Para Registro 1.16 x 1.16                    | 0.00            |
| FPY-0956 | Molde de Registro B3                               | 0.00            |
| FPY-0957 | Molde de Registro B4                               | 0.00            |
| FPY-0958 | Registro Cruce de Calle 1                          | 0.00            |
| FPY-0959 | Registro Cruce de Calle 1                          | 0.00            |
| FPY-0960 | Registro Cruce de Calle 1                          | 0.00            |
| FPY-0961 | Molde P/Registro 50X50X40                          | 0.00            |
| FPY-0962 | Molde Registro Metalico Murete 2 Mts               | 0.00            |

**Cuenta Pública 2017**  
**Relación de Bienes Muebles que integran el Patrimonio**  
**Al 31 de Marzo de 2017**  
**(pesos)**  
**Ente Público: FÁBRICA DE POSTES DE YUCATÁN S.A. DE C.V.**

| Código   | Descripción del Bien Mueble  | Valor en libros |
|----------|--|-----------------|
| FPY-0963 | Registro Cruce de Calle 2  | 0.00            |
| FPY-0964 | Registro Cruce de Calle 2  | 0.00            |
| FPY-0965 | Registro Cruce de Calle 2  | 0.00            |
| FPY-0966 | Registro Cruce de Calle 2  | 0.00            |
| FPY-0967 | Central telefonica Hibrida   | 0.00            |
| FPY-0968 | Grua Aerea   | 0.00            |
| FPY-0969 | Molde de Pozo de Visita X / 4 Lados y 1 Centro   | 0.00            |
| FPY-0970 | Autoestereo, Harnes GM, Multikit GM, Convert Antena                                    | 0.00            |
| FPY-0971 | Cadena Galvanizada 3/4   | 0.00            |
| FPY-0972 | Cortadora de Metal "14   | 0.00            |
| FPY-0973 | Generador 850W   | 0.00            |
| FPY-0974 | Compresor de Aire  | 0.00            |
| FPY-0975 | Motor 1Hp  | 0.00            |
| FPY-0976 | Mesa de Madera/Café  | 0.00            |
| FPY-0977 | Molde Registro Pozo de Visita tipo T   | 0.00            |
| FPY-0978 | Molde P/Guarnicion 1mt X 30 X 1mtsRegistro Cruce de Calle (3 registros)                | 0.00            |
| FPY-0979 | Registro Cruce de Calle  | 0.00            |
| FPY-0980 | Registro Cruce de Calle  | 0.00            |
| FPY-0981 | Registro Cruce de Calle  | 0.00            |
| FPY-0982 | Registro Cruce de Calle 2 (4 registros)  | 0.00            |
| FPY-0983 | Registro Cruce de Calle 2 (4 registros)  | 0.00            |
| FPY-0984 | Registro Cruce de Calle 2 (4 registros)  | 0.00            |
| FPY-0985 | Registro Cruce de Calle 2 (4 registros)  | 0.00            |
| FPY-0986 | Visor Digital de Fotos   | 0.00            |
| FPY-0987 | Horno de Micro Ondas / C-Blanco / Mod-ms-0745v   | 38.80           |
| FPY-0988 | Molde Extension de 2 Mts para postes de 13mts con 2 bases extension de 2 mts           | 586.25          |
| FPY-0989 | Molde Extension de 2 Mts para postes de 13mts con 2 bases extension de 2 mts           | 586.25          |
| FPY-0990 | Molde Extension de 2 Mts para postes de 13mts con 2 bases extension de 2 mts           | 586.25          |
| FPY-0991 | Molde Extension de 2 Mts para postes de 13mts con 2 bases extension de 2 mts           | 586.25          |
| FPY-0992 | Molde Extension de 2 Mts para postes de 13mts con 2 bases extension de 2 mts           | 586.25          |
| FPY-0993 | Molde Registro Pozo de Visita Tipo L   | 2480.54         |
| FPY-0994 | Molde Registro Pozo de Visita Tipo P   | 2834.96         |
| FPY-0995 | Licencia Actualizacion Noi   | 0.00            |
| FPY-0996 | Computadora, C-Negro   | 0.00            |
| FPY-0997 | Revolvedora Capacidad 1 Saco Motor de 5 hp   | 1242.03         |
| FPY-0998 | Molde Extension de 2 Mts para postes de 13mts con 2 bases extension de 2 mts           | 921.25          |
| FPY-0999 | Molde Extension de 2 Mts para postes de 13mts con 2 bases extension de 2 mts           | 921.25          |
| FPY-1000 | Molde Extension de 2 Mts para postes de 13mts con 2 bases extension de 2 mts           | 921.25          |
| FPY-1001 | Molde Extension de 2 Mts para postes de 13mts con 2 bases extension de 2 mts           | 921.25          |
| FPY-1002 | Molde Extension de 2 Mts para postes de 13mts con 2 bases extension de 2 mts (bisagra) | 921.25          |

**Cuenta Pública 2017**  
**Relación de Bienes Muebles que integran el Patrimonio**  
**Al 31 de Marzo de 2017**  
**(pesos)**  
**Ente Público: FÁBRICA DE POSTES DE YUCATÁN S.A. DE C.V.**

| Código   | Descripción del Bien Mueble   | Valor en libros |
|----------|---|-----------------|
| FPY-1003 | Acces Point,Pigtail y Quemador  | 0.00            |
| FPY-1004 | FAX 575   | 71.66           |
| FPY-1005 | Vibradores Externo Electricos AR36  | 614.17          |
| FPY-1006 | Vibradores Externo Electricos AR36  | 614.17          |
| FPY-1007 | Tablero de Corcho 60 x 90   | 0.00            |
| FPY-1008 | Computadora Ensamblada  | 0.00            |
| FPY-1009 | Impresora Laser E-120   | 0.00            |
| FPY-1010 | Cortadora de Varilla de 1"  | 553.92          |
| FPY-1011 | Conmutador 824  | 0.00            |
| FPY-1012 | Motor franklin electric 3hp   | 639.78          |
| FPY-1013 | Bomba de Aqua Duty 3 hp   | 392.61          |
| FPY-1014 | Laptop HP 550 1.40GHZ 1GB 160GB DVRRW 15.4 VISTA BASIC                        | 0.00            |
| FPY-1015 | Memoria 2GB DDR2-667 P/HP/COMPAQ  | 0.00            |
| FPY-1016 | Licencia Actualizaciones Coi- Bancos  | 0.00            |
| FPY-1017 | 5 + 3 Licencias Antivirus   | 0.00            |
| FPY-1018 | Bomba Sumergible 10gl Con Motor 1/2+ kittemp                                  | 675.00          |
| FPY-1019 | Motor Electric 3hp + kitemp + Arrancador Meg 3 hp-220-V                       | 1263.33         |
| FPY-1020 | MONITOR LCD DE 17" WIDE 740NW 1280X720 NEGRO                                  | 0.00            |
| FPY-1021 | Computadora ensamblada/CPU/Negro  | 0.00            |
| FPY-1022 | MONITOR LCD DE 18.5 " 933SN   | 0.00            |
| FPY-1023 | Camara Digital Cybershot 10.1MGP Con Memoria Sandisk 2Gb Stick Pro Duo 2048Mb | 0.00            |
| FPY-1024 | Impresora Laser Hp 2035   | 0.00            |
| FPY-1025 | Laptop HP 550 1.40GHZ 1GB 160GB DVRRW 15.4 VISTA BASIC                        | 0.00            |
| FPY-1026 | Destructora de Hojas, Corte Cruzado   | 0.00            |
| FPY-1027 | Computadora Ensamblada  | 0.00            |
| FPY-1028 | MONITOR LCD LG DE 19"   | 0.00            |
| FPY-1029 | Impresora MI-1910 Laser 19PM 1200 X 600 DPI USB 8MB                           | 0.00            |
| FPY-1030 | Telefono Multilinea Manos Libres C-Pantalla                                   | 0.00            |
| FPY-1031 | Gato Hidraulico de Botella Para 20 Toneladas                                  | 0.00            |
| FPY-1032 | Moldes Para Fantasmas en Lamina Negra Calibre 11                              | 2257.89         |
| FPY-1033 | Moldes Para Fantasmas en Lamina Negra Calibre 11                              | 320.00          |
| FPY-1034 | Moldes Para Fantasmas en Lamina Negra Calibre 11                              | 320.00          |
| FPY-1035 | Moldes Para Fantasmas en Lamina Negra Calibre 11                              | 320.00          |
| FPY-1036 | Moldes Para Fantasmas en Lamina Negra Calibre 11                              | 320.00          |
| FPY-1037 | Moldes Para Fantasmas en Lamina Negra Calibre 11                              | 320.00          |
| FPY-1038 | Moldes Para Fantasmas en Lamina Negra Calibre 11                              | 320.00          |
| FPY-1039 | Moldes Para Fantasmas en Lamina Negra Calibre 11                              | 320.00          |
| FPY-1040 | Moldes Para Fantasmas en Lamina Negra Calibre 11                              | 320.00          |
| FPY-1041 | Moldes Para Fantasmas en Lamina Negra Calibre 11                              | 320.00          |
| FPY-1042 | Moldes Para Fantasmas en Lamina Negra Calibre 11                              | 320.00          |

**Cuenta Pública 2017**  
**Relación de Bienes Muebles que integran el Patrimonio**  
**Al 31 de Marzo de 2017**  
**(pesos)**  
**Ente Público: FÁBRICA DE POSTES DE YUCATÁN S.A. DE C.V.**

| Código   | Descripción del Bien Mueble                                     | Valor en libros |
|----------|---|-----------------|
| FPY-1043 | CONMUTADOR / Mod-KX-TES-824                                     | 0.00            |
| FPY-1044 | Archivero Metalico de 4Gav/C Arena/Cub de Melamina Encino Negro | 836.89          |
| FPY-1045 | Sumistrador de Agua Fria y Altiempo Linea Metal                 | 695.04          |
| FPY-1046 | Enfriado de Agua Metalico                                       | 1501.44         |
| FPY-1047 | Escanner/C-Crema-Scanjet-G2710                                  | 0.00            |
| FPY-1048 | Calentador de Agua/ 40Lts                                       | 744.25          |
| FPY-1049 | Desmalezadora   | 4935.70         |
| FPY-1050 | Silla Secretarial Pliana C-Negro                                | 260.78          |
| FPY-1051 | Silla Secretarial C-Negra                                       | 260.78          |
| FPY-1052 | Aire Acondicionado / 18 BTUS minisplit                          | 2528.02         |
| FPY-1053 | Molde para Poste de 13mts                                       | 10062.50        |
| FPY-1054 | Revolvedora sin motor   | 6458.33         |
| FPY-1055 | Molde para Poste de 13mts                                       | 11833.33        |
| FPY-1056 | Aire Minisplit Marca Prime                                      | 2533.04         |
| FPY-1057 | Motor de Tsuru J.C.   | 853.43          |
| FPY-1058 | Telefono Celular C3   | 0.00            |
| FPY-1059 | Telefono/Mod-T2260 C/PANTALLA                                   | 0.00            |
| FPY-1060 | Mini-Lap  | 0.00            |
| FPY-1061 | Radio-Despertador   | 0.00            |
| FPY-1062 | Telefono  | 0.00            |
| FPY-1063 | Aire Acondicionado 12 bts Marca Mirage                          | 2402.30         |
| FPY-1064 | Horno de Microondas   | 743.21          |
| FPY-1065 | Ventilador de Techo de 56"                                      | 0.00            |
| FPY-1066 | Ventilador de Techo de 56"                                      | 0.00            |
| FPY-1067 | Ventilador de Techo de 56"                                      | 0.00            |
| FPY-1068 | Ventilador de Techo de 56"                                      | 0.00            |
| FPY-1069 | Ventilador de Techo de 56"                                      | 0.00            |
| FPY-1070 | Ventilador de Techo de 56"                                      | 0.00            |
| FPY-1071 | Ventilador de Techo de 56"                                      | 0.00            |
| FPY-1072 | Ventilador de Techo de 56"                                      | 0.00            |
| FPY-1073 | Ventilador de Techo de 56"                                      | 0.00            |
| FPY-1074 | Ventilador de Techo de 56"                                      | 0.00            |
| FPY-1075 | Aire Acondicionado Minisplit de 12000 btus                      | 3235.99         |
| FPY-1076 | Server Lenovo ts140   | 4897.73         |
| FPY-1077 | Monitor Benq Led 19.5"  | 815.29          |
| FPY-1078 | Soprote de Energia No Break                                     | 1050.00         |
| FPY-1079 | Esmeril 9" gws 26-230 Tricon 2600W                              | 0.01            |
| FPY-1080 | Multifuncional Hp   | 2687.50         |
| FPY-1081 | Cortadora de Metal 14"  | 1729.89         |
| FPY-1082 | Server Lenovo ts140   | 6135.53         |

Cuenta Pública 2017  
Relación de Bienes Muebles que integran el Patrimonio  
Al 31 de Marzo de 2017  
(pesos)  
Ente Público: FÁBRICA DE POSTES DE YUCATÁN S.A. DE C.V.

| Código       | Descripción del Bien Mueble | Valor en libros   |
|--------------|-----------------------------|-------------------|
| FPY-1083     | Laptop Acer E5              | 5298.90           |
| FPY-1084     | Laptop Acer E5              | 5298.90           |
| REEXPRESION  | MOB Y EQUIPO                |                   |
| REEXPRESION  | TRANSPORTE                  | 0.00              |
| REEXPRESION  | MAQUINARIA Y EQUIPO         | 0.00              |
| REEXPRESION  | EQUIPO DE COMPUTO           | 0.00              |
| REEXPRESION  | EQUIPO DE LABORATORIO       | 0.00              |
| <b>TOTAL</b> |                             | <b>102,215.12</b> |

Bajo protesta de decir verdad declaramos que los Estados Financieros y sus Notas son razonablemente correctos y responsabilidad del emisor.

# RELACIÓN DE BIENES INMUEBLES QUE INTEGRAN EL PATRIMONIO

**Cuenta Pública 2017**  
**Relación de Bienes Inmuebles que integran el Patrimonio**  
**Al 31 de Marzo de 2017**  
**(pesos)**  
**Ente Público: FÁBRICA DE POSTES DE YUCATÁN S.A. DE C.V.**

| <b>Código</b> | <b>Descripción del Bien Inmueble</b> | <b>Valor en libros</b> |
|---------------|--------------------------------------|------------------------|
| NO APLICA     | Edificios                            | 217,739                |
| NO APLICA     | Terrenos                             | 500,000                |
| NO APLICA     | Reexpresión Terrenos                 | 402,598                |
| NO APLICA     | Reexpresión Edificios                | 206,448                |
| <b>TOTAL</b>  |                                      | <b>1,326,785.00</b>    |

Bajo protesta de decir verdad declaramos que los Estados Financieros y sus Notas son razonablemente correctos y responsabilidad del emisor.

# RELACIÓN DE CUENTAS BANCARIAS PRODUCTIVAS ESPECÍFICAS

**Cuenta Pública 2017**  
**Ente Público: FÁBRICA DE POSTES DE YUCATÁN S.A. DE C.V.**  
**Relación de Cuentas Bancarias Productivas Específicas**  
**Al 31 de Marzo de 2017**

| Fondo, Programa o Convenio | Datos de la Cuenta Bancaria |                  |
|----------------------------|-----------------------------|------------------|
|                            | Institución Bancaria        | Número de Cuenta |
|                            | <b>NO APLICA</b>            |                  |

Bajo protesta de decir verdad declaramos que los Estados Financieros y sus Notas son razonablemente correctos y responsabilidad del emisor.

## **ENDEUDAMIENTO NETO E INTERESES DE LA DEUDA**

**Cuenta Pública 2017**  
**Endeudamiento Neto**  
**Acumulado del 1 de Enero al 31 de Marzo de 2017**  
**Pesos**  
**Ente Público: FÁBRICA DE POSTES YUCATÁN S.A. DE C.V.**

| <b>Identificación de Crédito o Instrumento</b> | <b>Colocación<br/>A</b> | <b>Amortización<br/>B</b> | <b>Endeudamiento Neto<br/>C = A - B</b> |
|--|-------------------------|---------------------------|---|
| <b>NO APLICA</b>                               |                         |                           |   |

Bajo protesta de decir verdad declaramos que los Estados Financieros y sus Notas son razonablemente correctos y responsabilidad del emisor.

**Cuenta Pública 2017**  
**Intereses de la deuda**  
**Acumulado del 1 de Enero al 31 de Marzo de 2017**  
**Pesos**  
**Ente Público: FÁBRICA DE POSTES DE YUCATÁN S.A. DE C.V.**

| <b>Identificación de Crédito o Instrumento</b> | <b>Devengado</b> | <b>Pagado</b> |
|--|------------------|---------------|
| <b>Créditos Bancarios</b>                      | <b>N/A</b>       | <b>N/A</b>    |
| <b>Total Créditos Bancarios</b>                | <b>N/A</b>       | <b>N/A</b>    |
| <b>Otros Instrumentos de Deuda</b>             | <b>N/A</b>       | <b>N/A</b>    |
| <b>Total Otros Instrumentos de Deuda</b>       | <b>N/A</b>       | <b>N/A</b>    |
| <b>TOTAL</b>                                   | <b>N/A</b>       | <b>N/A</b>    |

Bajo protesta de decir verdad declaramos que los Estados Financieros y sus Notas son razonablemente correctos y responsabilidad del emisor.

# ESQUEMAS BURSÁTILES Y DE COBERTURAS FINANCIERAS

**Cuenta Pública 2017**

**Esquemas Bursátiles y de Coberturas Financieras**

**Al 31 de Marzo de 2017**

**(Pesos)**

**Ente Público: FÁBRICA DE POSTES YUCATÁN S.A. DE C.V.**

**« NO APLICA »**

Bajo protesta de decir verdad declaramos que los Estados Financieros y sus Notas son razonablemente correctos y responsabilidad del emisor.

## **DISCIPLINA FINANCIERA**

| ENTE PÚBLICO: FÁBRICA DE POSTES DE YUCATÁN S.A DE C.V.                                       |                       |                             |  |                       |                             |
|--|-----------------------|-----------------------------|--|-----------------------|-----------------------------|
| Estado de Situación Financiera Detallado - LDF   |                       |                             |  |                       |                             |
| AL 31 DE MARZO DE 2017 Y AL 31 DE DICIEMBRE DE 2016  |                       |                             |  |                       |                             |
| (Pesos)  |                       |                             |  |                       |                             |
| Concepto (c)   | 2017                  | 31 DE DICIEMBRE DE 2016 (e) | Concepto (c)   | 2017                  | 31 DE DICIEMBRE DE 2016 (e) |
| <b>ACTIVO</b>  |                       |                             | <b>PASIVO</b>  |                       |                             |
| <b>Activo Circulante</b>   |                       |                             | <b>Pasivo Circulante</b>   |                       |                             |
| <b>a. Efectivo y Equivalentes (a=a1+a2+a3+a4+a5+a6+a7)</b>                                   | <b>\$1,258,110.00</b> | <b>\$2,848,082.00</b>       | <b>a. Cuentas por Pagar a Corto Plazo (a=a1+a2+a3+a4+a5+a6+a7+a8+a9)</b>                                 | <b>\$1,019,868.00</b> | <b>\$867,681.00</b>         |
| a1) Efectivo   | \$6,999.00            | \$6,999.00                  | a1) Servicios Personales por Pagar a Corto Plazo   | \$139,417.00          | \$15,885.00                 |
| a2) Bancos/Tesorería   | \$1,251,111.00        | \$2,841,083.00              | a2) Proveedores por Pagar a Corto Plazo  | \$646,432.00          | \$97,785.00                 |
| a3) Bancos/Dependencias y Otros  | \$0.00                | \$0.00                      | a3) Contratistas por Obras Públicas por Pagar a Corto Plazo  | \$0.00                | \$0.00                      |
| a4) Inversiones Temporales (Hasta 3 meses)   | \$0.00                | \$0.00                      | a4) Participaciones y Aportaciones por Pagar a Corto Plazo   | \$0.00                | \$0.00                      |
| a5) Fondos con Afectación Específica   | \$0.00                | \$0.00                      | a5) Transferencias Otorgadas por Pagar a Corto Plazo   | \$0.00                | \$0.00                      |
| a6) Depósitos de Fondos de Terceros en Garantía y/o Administración                           | \$0.00                | \$0.00                      | a6) Intereses, Comisiones y Otros Gastos de la Deuda Pública por Pagar a Corto Plazo                     | \$0.00                | \$0.00                      |
| a7) Otros Efectivos y Equivalentes   | \$0.00                | \$0.00                      | a7) Retenciones y Contribuciones por Pagar a Corto Plazo   | \$234,019.00          | \$754,011.00                |
| <b>b. Derechos a Recibir Efectivo o Equivalentes (b=b1+b2+b3+b4+b5+b6+b7)</b>                | <b>\$1,318,539.00</b> | <b>\$775,759.00</b>         | a8) Devoluciones de la Ley de Ingresos por Pagar a Corto Plazo   | \$0.00                | \$0.00                      |
| b1) Inversiones Financieras de Corto Plazo   | \$0.00                | \$0.00                      | a9) Otras Cuentas por Pagar a Corto Plazo  | \$0.00                | \$0.00                      |
| b2) Cuentas por Cobrar a Corto Plazo   | \$1,310,410.00        | \$775,526.00                | <b>b. Documentos por Pagar a Corto Plazo (b=b1+b2+b3)</b>  | <b>\$0.00</b>         | <b>\$0.00</b>               |
| b3) Deudores Diversos por Cobrar a Corto Plazo   | \$8,129.00            | \$233.00                    | b1) Documentos Comerciales por Pagar a Corto Plazo   | \$0.00                | \$0.00                      |
| b4) Ingresos por Recuperar a Corto Plazo   | \$0.00                | \$0.00                      | b2) Documentos con Contratistas por Obras Públicas por Pagar a Corto Plazo                               | \$0.00                | \$0.00                      |
| b5) Deudores por Anticipos de la Tesorería a Corto Plazo                                     | \$0.00                | \$0.00                      | b3) Otros Documentos por Pagar a Corto Plazo   | \$0.00                | \$0.00                      |
| b6) Préstamos Otorgados a Corto Plazo  | \$0.00                | \$0.00                      | <b>c. Porción a Corto Plazo de la Deuda Pública a Largo Plazo (c=c1+c2)</b>                              | <b>\$0.00</b>         | <b>\$0.00</b>               |
| b7) Otros Derechos a Recibir Efectivo o Equivalentes a Corto Plazo                           | \$0.00                | \$0.00                      | c1) Porción a Corto Plazo de la Deuda Pública  | \$0.00                | \$0.00                      |
| <b>c. Derechos a Recibir Bienes o Servicios (c=c1+c2+c3+c4+c5)</b>                           | <b>\$0.00</b>         | <b>\$0.00</b>               | c2) Porción a Corto Plazo de Arrendamiento Financiero  | \$0.00                | \$0.00                      |
| c1) Anticipo a Proveedores por Adquisición de Bienes y Prestación de Servicios a Corto Plazo | \$0.00                | \$0.00                      | <b>d. Títulos y Valores a Corto Plazo</b>  | <b>\$0.00</b>         | <b>\$0.00</b>               |
| c2) Anticipo a Proveedores por Adquisición de Bienes Inmuebles y Muebles a Corto Plazo       | \$0.00                | \$0.00                      | <b>e. Pasivos Diferidos a Corto Plazo (e=e1+e2+e3)</b>   | <b>\$0.00</b>         | <b>\$0.00</b>               |
| c3) Anticipo a Proveedores por Adquisición de Bienes Intangibles a Corto Plazo               | \$0.00                | \$0.00                      | e1) Ingresos Cobrados por Adelantado a Corto Plazo   | \$0.00                | \$0.00                      |
| c4) Anticipo a Contratistas por Obras Públicas a Corto Plazo                                 | \$0.00                | \$0.00                      | e2) Intereses Cobrados por Adelantado a Corto Plazo  | \$0.00                | \$0.00                      |
| c5) Otros Derechos a Recibir Bienes o Servicios a Corto Plazo                                | \$0.00                | \$0.00                      | e3) Otros Pasivos Diferidos a Corto Plazo  | \$0.00                | \$0.00                      |
| <b>d. Inventarios (d=d1+d2+d3+d4+d5)</b>   | <b>\$3,330,100.00</b> | <b>\$2,389,421.00</b>       | <b>f. Fondos y Bienes de Terceros en Garantía y/o Administración a Corto Plazo (f=f1+f2+f3+f4+f5+f6)</b> | <b>\$0.00</b>         | <b>\$0.00</b>               |
| d1) Inventario de Mercancías para Venta  | \$0.00                | \$0.00                      | f1) Fondos en Garantía a Corto Plazo   | \$0.00                | \$0.00                      |
| d2) Inventario de Mercancías Terminadas  | \$3,103,440.00        | \$1,399,186.00              | f2) Fondos en Administración a Corto Plazo   | \$0.00                | \$0.00                      |
| d3) Inventario de Mercancías en Proceso de Elaboración                                       | \$14,047.00           | \$113,907.00                | f3) Fondos Contingentes a Corto Plazo  | \$0.00                | \$0.00                      |
| d4) Inventario de Materias Primas, Materiales y Suministros para Producción                  | \$212,613.00          | \$876,328.00                | f4) Fondos de Fideicomisos, Mandatos y Contratos Análogos a Corto Plazo                                  | \$0.00                | \$0.00                      |
| d5) Bienes en Tránsito   | \$0.00                | \$0.00                      | f5) Otros Fondos de Terceros en Garantía y/o Administración a Corto Plazo                                | \$0.00                | \$0.00                      |
| <b>e. Almacenes</b>  | <b>\$0.00</b>         | <b>\$0.00</b>               | f6) Valores y Bienes en Garantía a Corto Plazo   | \$0.00                | \$0.00                      |
| <b>f. Estimación por Pérdida o Deterioro de Activos Circulantes (f=f1+f2)</b>                | <b>\$0.00</b>         | <b>\$0.00</b>               | <b>g. Provisiones a Corto Plazo (g=g1+g2+g3)</b>   | <b>\$0.00</b>         | <b>\$0.00</b>               |
| f1) Estimaciones para Cuentas Incobrables por Derechos a Recibir Efectivo o Equivalentes     | \$0.00                | \$0.00                      | g1) Provisión para Demandas y Juicios a Corto Plazo  | \$0.00                | \$0.00                      |
| f2) Estimación por Deterioro de Inventarios  | \$0.00                | \$0.00                      | g2) Provisión para Contingencias a Corto Plazo   | \$0.00                | \$0.00                      |

| ENTE PÚBLICO: FÁBRICA DE POSTES DE YUCATÁN S.A DE C.V.                              |                       |                             |  |                       |                             |
|---|-----------------------|-----------------------------|--|-----------------------|-----------------------------|
| Estado de Situación Financiera Detallado - LDF                                      |                       |                             |  |                       |                             |
| AL 31 DE MARZO DE 2017 Y AL 31 DE DICIEMBRE DE 2016                                 |                       |                             |  |                       |                             |
| (Pesos)   |                       |                             |  |                       |                             |
| Concepto (c)  | 2017                  | 31 DE DICIEMBRE DE 2016 (e) | Concepto (c)   | 2017                  | 31 DE DICIEMBRE DE 2016 (e) |
| <b>g. Otros Activos Circulantes (g=g1+g2+g3+g4)</b>                                 | <b>\$272,167.00</b>   | <b>\$272,167.00</b>         | g3) Otras Provisiones a Corto Plazo  | \$0.00                | \$0.00                      |
| g1) Valores en Garantía   | \$272,167.00          | \$272,167.00                | <b>h. Otros Pasivos a Corto Plazo (h=h1+h2+h3)</b>   | <b>\$555,382.00</b>   | <b>\$555,382.00</b>         |
| g2) Bienes en Garantía (excluye depósitos de fondos)                                | \$0.00                | \$0.00                      | h1) Ingresos por Clasificar  | \$0.00                | \$0.00                      |
| g3) Bienes Derivados de Embargos, Decomisos, Aseguramientos y Dación en Pago        | \$0.00                | \$0.00                      | h2) Recaudación por Participar   | \$0.00                | \$0.00                      |
| g4) Adquisición con Fondos de Terceros  | \$0.00                | \$0.00                      | h3) Otros Pasivos Circulantes  | \$555,382.00          | \$555,382.00                |
| <b>IA. Total de Activos Circulantes (IA = a + b + c + d + e + f + g)</b>            | <b>\$6,178,916.00</b> | <b>\$6,285,429.00</b>       | <b>IIA. Total de Pasivos Circulantes (IIA = a + b + c + d + e + f + g + h)</b>                       | <b>\$1,575,250.00</b> | <b>\$1,423,063.00</b>       |
| <b>Activo No Circulante</b>   |                       |                             | <b>Pasivo No Circulante</b>  |                       |                             |
| a. Inversiones Financieras a Largo Plazo  | \$0.00                | \$0.00                      | a. Cuentas por Pagar a Largo Plazo   | \$0.00                | \$0.00                      |
| b. Derechos a Recibir Efectivo o Equivalentes a Largo Plazo                         | \$0.00                | \$0.00                      | b. Documentos por Pagar a Largo Plazo  | \$0.00                | \$0.00                      |
| c. Bienes Inmuebles, Infraestructura y Construcciones en Proceso                    | \$3,078,474.00        | \$3,078,474.00              | c. Deuda Pública a Largo Plazo   | \$0.00                | \$0.00                      |
| d. Bienes Muebles   | \$3,731,777.00        | \$3,731,777.00              | d. Pasivos Diferidos a Largo Plazo   | \$0.00                | \$0.00                      |
| e. Activos Intangibles  | \$0.00                | \$0.00                      | e. Fondos y Bienes de Terceros en Garantía y/o en Administración a Largo Plazo                       | \$0.00                | \$0.00                      |
| f. Depreciación, Deterioro y Amortización Acumulada de Bienes                       | -\$5,381,251.00       | -\$5,352,063.00             | f. Provisiones a Largo Plazo   | \$0.00                | \$0.00                      |
| g. Activos Diferidos  | \$0.00                | \$0.00                      | <b>IIIB. Total de Pasivos No Circulantes (IIIB = a + b + c + d + e + f)</b>                          | <b>\$0.00</b>         | <b>\$0.00</b>               |
| h. Estimación por Pérdida o Deterioro de Activos no Circulantes                     | \$0.00                | \$0.00                      | <b>II. Total del Pasivo (II = IIA + IIIB)</b>  | <b>\$1,575,250.00</b> | <b>\$1,423,063.00</b>       |
| i. Otros Activos no Circulantes   | \$0.00                | \$0.00                      | <b>HACIENDA PÚBLICA/PATRIMONIO</b>   |                       |                             |
| <b>IB. Total de Activos No Circulantes (IB = a + b + c + d + e + f + g + h + i)</b> | <b>\$1,429,000.00</b> | <b>\$1,458,188.00</b>       | <b>IIIA. Hacienda Pública/Patrimonio Contribuido (IIIA = a + b + c)</b>                              | <b>\$5,602,934.00</b> | <b>\$5,602,934.00</b>       |
| <b>I. Total del Activo (I = IA + IB)</b>  | <b>\$7,607,916.00</b> | <b>\$7,743,617.00</b>       | a. Aportaciones  | \$784,000.00          | \$784,000.00                |
|   |                       |                             | b. Donaciones de Capital   | \$0.00                | \$0.00                      |
|   |                       |                             | c. Actualización de la Hacienda Pública/Patrimonio   | \$4,818,934.00        | \$4,818,934.00              |
|   |                       |                             | <b>IIIB. Hacienda Pública/Patrimonio Generado (IIIB = a + b + c + d + e)</b>                         | <b>\$429,732.00</b>   | <b>\$717,620.00</b>         |
|   |                       |                             | a. Resultados del Ejercicio (Ahorro/ Desahorro)  | -\$287,888.00         | -\$1,750,106.00             |
|   |                       |                             | b. Resultados de Ejercicios Anteriores   | \$717,620.00          | \$2,467,726.00              |
|   |                       |                             | c. Revalúos  | \$0.00                | \$0.00                      |
|   |                       |                             | d. Reservas  | \$0.00                | \$0.00                      |
|   |                       |                             | e. Rectificaciones de Resultados de Ejercicios Anteriores  | \$0.00                | \$0.00                      |
|   |                       |                             | <b>IIIC. Exceso o Insuficiencia en la Actualización de la Hacienda Pública/Patrimonio (IIIC=a+b)</b> | <b>\$0.00</b>         | <b>\$0.00</b>               |
|   |                       |                             | a. Resultado por Posición Monetaria  | \$0.00                | \$0.00                      |
|   |                       |                             | b. Resultado por Tenencia de Activos no Monetarios   | \$0.00                | \$0.00                      |
|   |                       |                             | <b>III. Total Hacienda Pública/Patrimonio (III = IIIA + IIIB + IIIC)</b>                             | <b>\$6,032,666.00</b> | <b>\$6,320,554.00</b>       |
|   |                       |                             | <b>IV. Total del Pasivo y Hacienda Pública/Patrimonio (IV = II + III)</b>                            | <b>\$7,607,916.00</b> | <b>\$7,743,617.00</b>       |

ENTE PÚBLICO: FÁBRICA DE POSTES DE YUCATÁN S.A DE C.V.  
Informe Analítico de la Deuda Pública y Otros Pasivos - LDF  
DEL 1 DE ENERO AL 31 DE MARZO DE 2017  
(PESOS)

| Denominación de la Deuda Pública y Otros Pasivos                | Saldo<br>31 DE DICIEMBRE DE<br>2016 (d) | Disposiciones del<br>Periodo (e) | Amortizaciones del<br>Periodo (f) | Revaluaciones,<br>Reclasificaciones y<br>Otros Ajustes (g) | Saldo Final del<br>Periodo (h)<br>h=d+e-f+g | Pago de Intereses del<br>Periodo (i) | Pago de Comisiones y<br>demás costos<br>asociados durante el<br>Periodo (j) |
|---|---|----------------------------------|-----------------------------------|--|---|--------------------------------------|---|
| <b>1. Deuda Pública (1=A+B)</b>                                 | <b>\$0.00</b>                           | <b>\$0.00</b>                    | <b>\$0.00</b>                     | <b>\$0.00</b>  | <b>\$0.00</b>                               | <b>\$0.00</b>                        | <b>\$0.00</b>   |
| <b>A. Corto Plazo (A=a1+a2+a3)</b>                              | <b>\$0.00</b>                           | <b>\$0.00</b>                    | <b>\$0.00</b>                     | <b>\$0.00</b>  | <b>\$0.00</b>                               | <b>\$0.00</b>                        | <b>\$0.00</b>   |
| a1) Instituciones de Crédito                                    | \$0.00                                  | \$0.00                           | \$0.00                            | \$0.00   | \$0.00                                      | \$0.00                               | \$0.00  |
| a2) Títulos y Valores   | \$0.00                                  | \$0.00                           | \$0.00                            | \$0.00   | \$0.00                                      | \$0.00                               | \$0.00  |
| a3) Arrendamientos Financieros                                  | \$0.00                                  | \$0.00                           | \$0.00                            | \$0.00   | \$0.00                                      | \$0.00                               | \$0.00  |
| <b>B. Largo Plazo (B=b1+b2+b3)</b>                              | <b>\$0.00</b>                           | <b>\$0.00</b>                    | <b>\$0.00</b>                     | <b>\$0.00</b>  | <b>\$0.00</b>                               | <b>\$0.00</b>                        | <b>\$0.00</b>   |
| b1) Instituciones de Crédito                                    | \$0.00                                  | \$0.00                           | \$0.00                            | \$0.00   | \$0.00                                      | \$0.00                               | \$0.00  |
| b2) Títulos y Valores   | \$0.00                                  | \$0.00                           | \$0.00                            | \$0.00   | \$0.00                                      | \$0.00                               | \$0.00  |
| b3) Arrendamientos Financieros                                  | \$0.00                                  | \$0.00                           | \$0.00                            | \$0.00   | \$0.00                                      | \$0.00                               | \$0.00  |
| 2. Otros Pasivos  | \$1,423,063.00                          | \$0.00                           | \$0.00                            | \$0.00   | \$1,575,250.00                              | \$0.00                               | \$0.00  |
| <b>3. Total de la Deuda Pública y Otros Pasivos (3=1+2)</b>     | <b>\$1,423,063.00</b>                   | <b>\$0.00</b>                    | <b>\$0.00</b>                     | <b>\$0.00</b>  | <b>\$1,575,250.00</b>                       | <b>\$0.00</b>                        | <b>\$0.00</b>   |
| <b>4. Deuda Contingente 1 (informativo)</b>                     | <b>\$0.00</b>                           | <b>\$0.00</b>                    | <b>\$0.00</b>                     | <b>\$0.00</b>  | <b>\$0.00</b>                               | <b>\$0.00</b>                        | <b>\$0.00</b>   |
| A. Deuda Contingente 1  | \$0.00                                  | \$0.00                           | \$0.00                            | \$0.00   | \$0.00                                      | \$0.00                               | \$0.00  |
| B. Deuda Contingente 2  | \$0.00                                  | \$0.00                           | \$0.00                            | \$0.00   | \$0.00                                      | \$0.00                               | \$0.00  |
| C. Deuda Contingente XX   | \$0.00                                  | \$0.00                           | \$0.00                            | \$0.00   | \$0.00                                      | \$0.00                               | \$0.00  |
| <b>5. Valor de Instrumentos Bono Cupón Cero 2 (Informativo)</b> | <b>\$0.00</b>                           | <b>\$0.00</b>                    | <b>\$0.00</b>                     | <b>\$0.00</b>  | <b>\$0.00</b>                               | <b>\$0.00</b>                        | <b>\$0.00</b>   |
| A. Instrumento Bono Cupón Cero 1                                | \$0.00                                  | \$0.00                           | \$0.00                            | \$0.00   | \$0.00                                      | \$0.00                               | \$0.00  |
| B. Instrumento Bono Cupón Cero 2                                | \$0.00                                  | \$0.00                           | \$0.00                            | \$0.00   | \$0.00                                      | \$0.00                               | \$0.00  |
| C. Instrumento Bono Cupón Cero XX                               | \$0.00                                  | \$0.00                           | \$0.00                            | \$0.00   | \$0.00                                      | \$0.00                               | \$0.00  |

| Obligaciones a Corto Plazo (k)                     | Monto<br>Contratado (l) | Plazo<br>Pactado<br>(m) | Tasa de Interés<br>(n) | Comisiones y Costos<br>Relacionados (o) | Tasa Efectiva<br>(p) |
|--|-------------------------|-------------------------|------------------------|---|----------------------|
| <b>6. Obligaciones a Corto Plazo (Informativo)</b> | <b>\$0.00</b>           | <b>0</b>                | <b>0</b>               | <b>\$0.00</b>                           | <b>\$0.00</b>        |
| A. Crédito 1                                       | \$0.00                  | 0                       | 0                      | \$0.00                                  | \$0.00               |
| B. Crédito 2                                       | \$0.00                  | 0                       | 0                      | \$0.00                                  | \$0.00               |
| C. Crédito 3                                       | \$0.00                  | 0                       | 0                      | \$0.00                                  | \$0.00               |
| D. Crédito 4                                       | \$0.00                  | 0                       | 0                      | \$0.00                                  | \$0.00               |

**ENTE PÚBLICO: FÁBRICA DE POSTES DE YUCATÁN S.A DE C.V.**  
Informe Analítico de Obligaciones Diferentes de Financiamientos - LDF  
DEL 1 DE ENERO AL 31 DE MARZO DE 2017  
(PESOS)

| Denominación de las Obligaciones Diferentes de Financiamiento (c)     | Fecha del Contrato (d) | Fecha de inicio de operación del proyecto (e) | Fecha de vencimiento (f) | Monto de la inversión pactado (g) | Plazo pactado (h) | Monto promedio mensual del pago de la contraprestación (i) | Monto promedio mensual del pago de la contraprestación correspondiente al pago de inversión (j) | Monto pagado de la inversión al 31 DE DICIEMBRE DE 2016 (k) | Monto pagado de la inversión actualizado al 31 DE DICIEMBRE DE 2016 (l) | Saldo pendiente por pagar de la inversión al 31 DE DICIEMBRE DE 2015 (m = g ? l) |
|---|------------------------|---|--------------------------|-----------------------------------|-------------------|--|---|---|---|--|
| <b>A. Asociaciones Público Privadas (APP's)</b><br><b>(A=a+b+c+d)</b> |                        |   |                          | 0                                 | 0                 | 0  | 0   | 0   | 0   | 0  |
| a) APP 1  |                        |   |                          | 0                                 | 0                 | 0  | 0   | 0   | 0   | 0  |
| b) APP 2  |                        |   |                          | 0                                 | 0                 | 0  | 0   | 0   | 0   | 0  |
| c) APP 3  |                        |   |                          | 0                                 | 0                 | 0  | 0   | 0   | 0   | 0  |
| d) APP XX   |                        |   |                          | 0                                 | 0                 | 0  | 0   | 0   | 0   | 0  |
| <b>B. Otros Instrumentos (B=a+b+c+d)</b>                              |                        |   |                          | 0                                 | 0                 | 0  | 0   | 0   | 0   | 0  |
| a) Otro Instrumento 1   |                        |   |                          | 0                                 | 0                 | 0  | 0   | 0   | 0   | 0  |
| b) Otro Instrumento 2   |                        |   |                          | 0                                 | 0                 | 0  | 0   | 0   | 0   | 0  |
| c) Otro Instrumento 3   |                        |   |                          | 0                                 | 0                 | 0  | 0   | 0   | 0   | 0  |
| d) Otro Instrumento XX  |                        |   |                          | 0                                 | 0                 | 0  | 0   | 0   | 0   | 0  |
| <b>C. Total de Obligaciones Diferentes de Financiamiento (C=A+B)</b>  |                        |   |                          | 0                                 | 0                 | 0  | 0   | 0   | 0   | 0  |

**ENTE PÚBLICO: FÁBRICA DE POSTES DE YUCATÁN S.A DE C.V.**  
**Balance Presupuestario - LDF**  
**DEL 1 DE ENERO AL 31 DE MARZO DE 2017**  
**(PESOS)**

| Concepto (c)   | Estimado/<br>Aprobado(d) | Devengado              | Recaudado/<br>Pagado   |
|--|--------------------------|------------------------|------------------------|
| <b>A. Ingresos Totales (A = A1+A2+A3)</b>  | <b>\$14,922,419.00</b>   | <b>\$1,955,889.00</b>  | <b>\$1,327,425.00</b>  |
| A1. Ingresos de Libre Disposición  | \$14,922,419.00          | \$1,955,889.00         | \$1,327,425.00         |
| A2. Transferencias Federales Etiquetadas   | \$0.00                   | \$0.00                 | \$0.00                 |
| A3. Financiamiento Neto  | \$0.00                   | \$0.00                 | \$0.00                 |
| <b>B. Egresos Presupuestarios1 (B = B1+B2)</b>   | <b>\$14,922,419.00</b>   | <b>\$3,146,794.00</b>  | <b>\$2,439,200.00</b>  |
| B1. Gasto No Etiquetado (sin incluir Amortización de la Deuda Pública)   | \$14,922,419.00          | \$3,146,794.00         | \$2,439,200.00         |
| B2. Gasto Etiquetado (sin incluir Amortización de la Deuda Pública)  | \$0.00                   | \$0.00                 | \$0.00                 |
| <b>C. Remanentes del Ejercicio Anterior ( C = C1 + C2 )</b>  | <b>\$0.00</b>            | <b>\$0.00</b>          | <b>\$0.00</b>          |
| C1. Remanentes de Ingresos de Libre Disposición aplicados en el periodo  | \$0.00                   | \$0.00                 | \$0.00                 |
| C2. Remanentes de Transferencias Federales Etiquetadas aplicados en el periodo                                   | \$0.00                   | \$0.00                 | \$0.00                 |
| <b>I. Balance Presupuestario (I = A - B + C)</b>   | <b>\$0.00</b>            | <b>-\$1,190,905.00</b> | <b>-\$1,111,775.00</b> |
| <b>II. Balance Presupuestario sin Financiamiento Neto (II = I - A3)</b>  | <b>\$0.00</b>            | <b>-\$1,190,905.00</b> | <b>-\$1,111,775.00</b> |
| <b>III. Balance Presupuestario sin Financiamiento Neto y sin Remanentes del Ejercicio Anterior (III= II - C)</b> | <b>\$0.00</b>            | <b>-\$1,190,905.00</b> | <b>-\$1,111,775.00</b> |

| Concepto   | Aprobado      | Devengado              | Pagado                 |
|--|---------------|------------------------|------------------------|
| <b>E. Intereses, Comisiones y Gastos de la Deuda (E = E1+ E2)</b>      | <b>\$0.00</b> | <b>\$0.00</b>          | <b>\$0.00</b>          |
| E1. Intereses, Comisiones y Gastos de la Deuda con Gasto No Etiquetado | \$0.00        | \$0.00                 | \$0.00                 |
| E2. Intereses, Comisiones y Gastos de la Deuda con Gasto Etiquetado    | \$0.00        | \$0.00                 | \$0.00                 |
| <b>IV. Balance Primario (IV = III + E)</b>                             | <b>\$0.00</b> | <b>-\$1,190,905.00</b> | <b>-\$1,111,775.00</b> |

| Concepto  | Estimado/<br>Aprobado | Devengado     | Recaudado/Pagado<br>Recaudado/ |
|---|-----------------------|---------------|--------------------------------|
| <b>F. Financiamiento (F = F1 + F2)</b>  | <b>\$0.00</b>         | <b>\$0.00</b> | <b>\$0.00</b>                  |
| F1. Financiamiento con Fuente de Pago de Ingresos de Libre Disposición        | \$0.00                | \$0.00        | \$0.00                         |
| F2. Financiamiento con Fuente de Pago de Transferencias Federales Etiquetadas | \$0.00                | \$0.00        | \$0.00                         |

**ENTE PÚBLICO: FÁBRICA DE POSTES DE YUCATÁN S.A DE C.V.**  
Balance Presupuestario - LDF  
DEL 1 DE ENERO AL 31 DE MARZO DE 2017  
(PESOS)

| Concepto (c)   | Estimado/<br>Aprobado(d) | Devengado | Recaudado/<br>Pagado |
|--|--------------------------|-----------|----------------------|
| <b>G. Amortización de la Deuda (G = G1 + G2)</b>             | \$0.00                   | \$0.00    | \$0.00               |
| G1. Amortización de la Deuda Pública con Gasto No Etiquetado | \$0.00                   | \$0.00    | \$0.00               |
| G2. Amortización de la Deuda Pública con Gasto Etiquetado    | \$0.00                   | \$0.00    | \$0.00               |
| <b>A3. Financiamiento Neto (A3 = F- G )</b>                  | \$0.00                   | \$0.00    | \$0.00               |

| Concepto  | Estimado/<br>Aprobado | Devengado       | Recaudado/<br>Pagado |
|---|-----------------------|-----------------|----------------------|
| <b>A1. Ingresos de Libre Disposición</b>  | \$14,922,419.00       | \$1,955,889.00  | \$1,327,425.00       |
| <b>A3.1 Financiamiento Neto con Fuente de Pago de Ingresos de Libre Disposición (A3.1 = F1- G1)</b> | \$0.00                | \$0.00          | \$0.00               |
| F1. Financiamiento con Fuente de Pago de Ingresos de Libre Disposición                              | \$0.00                | \$0.00          | \$0.00               |
| G1. Amortización de la Deuda Pública con Gasto No Etiquetado  | \$0.00                | \$0.00          | \$0.00               |
| <b>B1. Gasto No Etiquetado (sin incluir Amortización de la Deuda Pública)</b>                       | \$14,922,419.00       | \$3,146,794.00  | \$2,439,200.00       |
| C1. Remanentes de Ingresos de Libre Disposición aplicados en el periodo                             | \$0.00                | \$0.00          | \$0.00               |
| <b>V. Balance Presupuestario de Recursos Disponibles (V = A1 + A3.1 – B 1 + C1)</b>                 | \$0.00                | -\$1,190,905.00 | -\$1,111,775.00      |
| <b>VI. Balance Presupuestario de Recursos Disponibles sin Financiamiento Neto (VI = V- A3.1)</b>    | \$0.00                | -\$1,190,905.00 | -\$1,111,775.00      |

| Concepto  | Estimado/<br>Aprobado | Devengado | Recaudado/<br>Pagado |
|---|-----------------------|-----------|----------------------|
| <b>A2. Transferencias Federales Etiquetadas</b>   | \$0.00                | \$0.00    | \$0.00               |
| <b>A3.2 Financiamiento Neto con Fuente de Pago de Transferencias Federales Etiquetadas (A3.2 = F2 - G2)</b> | \$0.00                | \$0.00    | \$0.00               |
| F2. Financiamiento con Fuente de Pago de Transferencias Federales Etiquetadas                               | \$0.00                | \$0.00    | \$0.00               |
| G2. Amortización de la Deuda Pública con Gasto Etiquetado   | \$0.00                | \$0.00    | \$0.00               |
| <b>B2. Gasto Etiquetado (sin incluir Amortización de la Deuda Pública)</b>                                  | \$0.00                | \$0.00    | \$0.00               |
| C2. Remanentes de Transferencias Federales Etiquetadas aplicados en el periodo                              | \$0.00                | \$0.00    | \$0.00               |
| <b>VII. Balance Presupuestario de Recursos Etiquetados (VII = A2 + A3.2 - B2 + C2)</b>                      | \$0.00                | \$0.00    | \$0.00               |
| <b>VIII. Balance Presupuestario de Recursos Etiquetados sin Financiamiento Neto (VIII = VII - A3.2)</b>     | \$0.00                | \$0.00    | \$0.00               |

ENTE PÚBLICO: FÁBRICA DE POSTES DE YUCATÁN S.A DE C.V.  
Estado Analítico de Ingresos Detallado - LDF  
DEL 1 DE ENERO AL 31 DE MARZO DE 2017  
(PESOS)

| Concepto<br>(c)  | Ingreso                |                                |                        |                       |                       | Diferencia (e)          |
|--|------------------------|--------------------------------|------------------------|-----------------------|-----------------------|-------------------------|
|  | Estimado (d)           | Ampliaciones/<br>(Reducciones) | Modificado             | Devengado             | Recaudado             |                         |
| <b>Ingresos de Libre Disposición</b>   | <b>\$0.00</b>          | <b>\$0.00</b>                  | <b>\$0.00</b>          | <b>\$0.00</b>         | <b>\$0.00</b>         | <b>\$0.00</b>           |
| A. Impuestos   | \$0.00                 | \$0.00                         | \$0.00                 | \$0.00                | \$0.00                | \$0.00                  |
| B. Cuotas y Aportaciones de Seguridad Social                                 | \$0.00                 | \$0.00                         | \$0.00                 | \$0.00                | \$0.00                | \$0.00                  |
| C. Contribuciones de Mejoras   | \$0.00                 | \$0.00                         | \$0.00                 | \$0.00                | \$0.00                | \$0.00                  |
| D. Derechos  | \$0.00                 | \$0.00                         | \$0.00                 | \$0.00                | \$0.00                | \$0.00                  |
| E. Productos   | \$0.00                 | \$0.00                         | \$0.00                 | \$0.00                | \$0.00                | \$0.00                  |
| F. Aprovechamientos  | \$0.00                 | \$0.00                         | \$0.00                 | \$0.00                | \$0.00                | \$0.00                  |
| G. Ingresos por Ventas de Bienes y Servicios                                 | \$14,922,419.00        | \$0.00                         | \$14,922,419.00        | \$1,955,889.00        | \$1,327,425.00        | -\$13,594,994.00        |
| <b>H. Participaciones (H=h1+h2+h3+h4+h5+h6+h7+h8+h9+h10+h11)</b>             | <b>\$0.00</b>          | <b>\$0.00</b>                  | <b>\$0.00</b>          | <b>\$0.00</b>         | <b>\$0.00</b>         | <b>\$0.00</b>           |
| h1) Fondo General de Participaciones   | \$0.00                 | \$0.00                         | \$0.00                 | \$0.00                | \$0.00                | \$0.00                  |
| h2) Fondo de Fomento Municipal   | \$0.00                 | \$0.00                         | \$0.00                 | \$0.00                | \$0.00                | \$0.00                  |
| h3) Fondo de Fiscalización y Recaudación                                     | \$0.00                 | \$0.00                         | \$0.00                 | \$0.00                | \$0.00                | \$0.00                  |
| h4) Fondo de Compensación  | \$0.00                 | \$0.00                         | \$0.00                 | \$0.00                | \$0.00                | \$0.00                  |
| h5) Fondo de Extracción de Hidrocarburos                                     | \$0.00                 | \$0.00                         | \$0.00                 | \$0.00                | \$0.00                | \$0.00                  |
| h6) Impuesto Especial Sobre Producción y Servicios                           | \$0.00                 | \$0.00                         | \$0.00                 | \$0.00                | \$0.00                | \$0.00                  |
| h7) 0.136% de la Recaudación Federal Participable                            | \$0.00                 | \$0.00                         | \$0.00                 | \$0.00                | \$0.00                | \$0.00                  |
| h8) 3.17% Sobre Extracción de Petróleo                                       | \$0.00                 | \$0.00                         | \$0.00                 | \$0.00                | \$0.00                | \$0.00                  |
| h9) Gasolinas y Diésel   | \$0.00                 | \$0.00                         | \$0.00                 | \$0.00                | \$0.00                | \$0.00                  |
| h10) Fondo del Impuesto Sobre la Renta                                       | \$0.00                 | \$0.00                         | \$0.00                 | \$0.00                | \$0.00                | \$0.00                  |
| h11) Fondo de Estabilización de los Ingresos de las Entidades Federativas    | \$0.00                 | \$0.00                         | \$0.00                 | \$0.00                | \$0.00                | \$0.00                  |
| <b>I. Incentivos Derivados de la Colaboración Fiscal (I=i1+i2+i3+i4+i5)</b>  | <b>\$0.00</b>          | <b>\$0.00</b>                  | <b>\$0.00</b>          | <b>\$0.00</b>         | <b>\$0.00</b>         | <b>\$0.00</b>           |
| i1) Tenencia o Uso de Vehículos  | \$0.00                 | \$0.00                         | \$0.00                 | \$0.00                | \$0.00                | \$0.00                  |
| i2) Fondo de Compensación ISAN   | \$0.00                 | \$0.00                         | \$0.00                 | \$0.00                | \$0.00                | \$0.00                  |
| i3) Impuesto Sobre Automóviles Nuevos  | \$0.00                 | \$0.00                         | \$0.00                 | \$0.00                | \$0.00                | \$0.00                  |
| i4) Fondo de Compensación de Repecos-Intermedios                             | \$0.00                 | \$0.00                         | \$0.00                 | \$0.00                | \$0.00                | \$0.00                  |
| i5) Otros Incentivos Económicos  | \$0.00                 | \$0.00                         | \$0.00                 | \$0.00                | \$0.00                | \$0.00                  |
| J. Transferencias  | \$0.00                 | \$0.00                         | \$0.00                 | \$0.00                | \$0.00                | \$0.00                  |
| <b>K. Convenios</b>  | <b>\$0.00</b>          | <b>\$0.00</b>                  | <b>\$0.00</b>          | <b>\$0.00</b>         | <b>\$0.00</b>         | <b>\$0.00</b>           |
| k1) Otros Convenios y Subsidios  | \$0.00                 | \$0.00                         | \$0.00                 | \$0.00                | \$0.00                | \$0.00                  |
| <b>L. Otros Ingresos de Libre Disposición (L=l1+l2)</b>                      | <b>\$0.00</b>          | <b>\$0.00</b>                  | <b>\$0.00</b>          | <b>\$0.00</b>         | <b>\$0.00</b>         | <b>\$0.00</b>           |
| l1) Participaciones en Ingresos Locales                                      | \$0.00                 | \$0.00                         | \$0.00                 | \$0.00                | \$0.00                | \$0.00                  |
| l2) Otros Ingresos de Libre Disposición                                      | \$0.00                 | \$0.00                         | \$0.00                 | \$0.00                | \$0.00                | \$0.00                  |
| <b>I. Total de Ingresos de Libre Disposición (I=A+B+C+D+E+F+G+H+I+J+K+L)</b> | <b>\$14,922,419.00</b> | <b>\$0.00</b>                  | <b>\$14,922,419.00</b> | <b>\$1,955,889.00</b> | <b>\$1,327,425.00</b> | <b>-\$13,594,994.00</b> |

ENTE PÚBLICO: FÁBRICA DE POSTES DE YUCATÁN S.A DE C.V.  
Estado Analítico de Ingresos Detallado - LDF  
DEL 1 DE ENERO AL 31 DE MARZO DE 2017  
(PESOS)

| Concepto<br>(c)   | Ingreso         |                                |                 |                |                | Diferencia (e)   |
|---|-----------------|--------------------------------|-----------------|----------------|----------------|------------------|
|   | Estimado (d)    | Ampliaciones/<br>(Reducciones) | Modificado      | Devengado      | Recaudado      |                  |
| <b>Ingresos Excedentes de Ingresos de Libre Disposición</b>   | \$0.00          | \$0.00                         | \$0.00          | \$0.00         | \$0.00         | \$0.00           |
| <b>Transferencias Federales Etiquetadas</b>   | \$0.00          | \$0.00                         | \$0.00          | \$0.00         | \$0.00         | \$0.00           |
| <b>A. Aportaciones (A=a1+a2+a3+a4+a5+a6+a7+a8)</b>  | \$0.00          | \$0.00                         | \$0.00          | \$0.00         | \$0.00         | \$0.00           |
| a1) Fondo de Aportaciones para la Nómina Educativa y Gasto Operativo  | \$0.00          | \$0.00                         | \$0.00          | \$0.00         | \$0.00         | \$0.00           |
| a2) Fondo de Aportaciones para los Servicios de Salud   | \$0.00          | \$0.00                         | \$0.00          | \$0.00         | \$0.00         | \$0.00           |
| a3) Fondo de Aportaciones para la Infraestructura Social  | \$0.00          | \$0.00                         | \$0.00          | \$0.00         | \$0.00         | \$0.00           |
| a4) Fondo de Aportaciones para el Fortalecimiento de los Municipios y de las Demarcaciones Territoriales del Distrito Federal | \$0.00          | \$0.00                         | \$0.00          | \$0.00         | \$0.00         | \$0.00           |
| a5) Fondo de Aportaciones Múltiples   | \$0.00          | \$0.00                         | \$0.00          | \$0.00         | \$0.00         | \$0.00           |
| a6) Fondo de Aportaciones para la Educación Tecnológica y de Adultos  | \$0.00          | \$0.00                         | \$0.00          | \$0.00         | \$0.00         | \$0.00           |
| a7) Fondo de Aportaciones para la Seguridad Pública de los Estados y del Distrito Federal                                     | \$0.00          | \$0.00                         | \$0.00          | \$0.00         | \$0.00         | \$0.00           |
| a8) Fondo de Aportaciones para el Fortalecimiento de las Entidades Federativas  | \$0.00          | \$0.00                         | \$0.00          | \$0.00         | \$0.00         | \$0.00           |
| <b>B. Convenios (B=b1+b2+b3+b4)</b>   | \$0.00          | \$0.00                         | \$0.00          | \$0.00         | \$0.00         | \$0.00           |
| b1) Convenios de Protección Social en Salud   | \$0.00          | \$0.00                         | \$0.00          | \$0.00         | \$0.00         | \$0.00           |
| b2) Convenios de Descentralización  | \$0.00          | \$0.00                         | \$0.00          | \$0.00         | \$0.00         | \$0.00           |
| b3) Convenios de Reasignación   | \$0.00          | \$0.00                         | \$0.00          | \$0.00         | \$0.00         | \$0.00           |
| b4) Otros Convenios y Subsidios   | \$0.00          | \$0.00                         | \$0.00          | \$0.00         | \$0.00         | \$0.00           |
| <b>C. Fondos Distintos de Aportaciones (C=c1+c2)</b>  | \$0.00          | \$0.00                         | \$0.00          | \$0.00         | \$0.00         | \$0.00           |
| c1) Fondo para Entidades Federativas y Municipios Productores de Hidrocarburos  | \$0.00          | \$0.00                         | \$0.00          | \$0.00         | \$0.00         | \$0.00           |
| c2) Fondo Minero  | \$0.00          | \$0.00                         | \$0.00          | \$0.00         | \$0.00         | \$0.00           |
| D. Transferencias, Subsidios y Subvenciones, y Pensiones y Jubilaciones   | \$0.00          | \$0.00                         | \$0.00          | \$0.00         | \$0.00         | \$0.00           |
| E. Otras Transferencias Federales Etiquetadas   | \$0.00          | \$0.00                         | \$0.00          | \$0.00         | \$0.00         | \$0.00           |
| <b>II. Total de Transferencias Federales Etiquetadas (II = A + B + C + D + E)</b>   | \$0.00          | \$0.00                         | \$0.00          | \$0.00         | \$0.00         | \$0.00           |
| <b>III. Ingresos Derivados de Financiamientos (III = A)</b>   | \$0.00          | \$0.00                         | \$0.00          | \$0.00         | \$0.00         | \$0.00           |
| A. Ingresos Derivados de Financiamientos  | \$0.00          | \$0.00                         | \$0.00          | \$0.00         | \$0.00         | \$0.00           |
| <b>IV. Total de Ingresos (IV = I + II + III)</b>  | \$14,922,419.00 | \$0.00                         | \$14,922,419.00 | \$1,955,889.00 | \$1,327,425.00 | -\$13,594,994.00 |
| <b>Datos Informativos</b>   | \$0.00          | \$0.00                         | \$0.00          | \$0.00         | \$0.00         | \$0.00           |
| 1. Ingresos Derivados de Financiamientos con Fuente de Pago de Ingresos de Libre Disposición                                  | \$0.00          | \$0.00                         | \$0.00          | \$0.00         | \$0.00         | \$0.00           |
| 2. Ingresos Derivados de Financiamientos con Fuente de Pago de Transferencias Federales Etiquetadas                           | \$0.00          | \$0.00                         | \$0.00          | \$0.00         | \$0.00         | \$0.00           |
| <b>3. Ingresos Derivados de Financiamientos (3 = 1 + 2)</b>   | \$0.00          | \$0.00                         | \$0.00          | \$0.00         | \$0.00         | \$0.00           |

**ENTE PÚBLICO: FÁBRICA DE POSTES DE YUCATÁN S.A DE C.V.**  
**Estado Analítico del Ejercicio del Presupuesto de Egresos Detallado - LDF**  
**Clasificación por Objeto del Gasto (Capítulo y Concepto)**  
**DEL 1 DE ENERO AL 31 DE MARZO DE 2017**  
**(PESOS)**

| Concepto<br>(c)   | Egresos                |                                |                        |                       |                       | Subejercido (e)        |
|---|------------------------|--------------------------------|------------------------|-----------------------|-----------------------|------------------------|
|   | Aprobado (d)           | Ampliaciones/<br>(Reducciones) | Modificado             | Devengado             | Pagado                |                        |
| <b>I. Gasto No Etiquetado (I=A+B+C+D+E+F+G+H+I)</b>   | <b>\$14,922,419.00</b> | <b>\$0.00</b>                  | <b>\$14,922,419.00</b> | <b>\$3,146,794.00</b> | <b>\$2,439,200.00</b> | <b>\$11,775,625.00</b> |
| <b>A. Servicios Personales (A=a1+a2+a3+a4+a5+a6+a7)</b>   | <b>\$5,031,500.00</b>  | <b>\$59,570.00</b>             | <b>\$5,091,070.00</b>  | <b>\$1,231,530.00</b> | <b>\$1,073,655.00</b> | <b>\$3,859,540.00</b>  |
| a1) Remuneraciones al Personal de Carácter Permanente   | \$2,787,000.00         | \$329,925.00                   | \$3,116,925.00         | \$1,026,675.00        | \$896,102.00          | \$2,090,250.00         |
| a2) Remuneraciones al Personal de Carácter Transitorio  | \$0.00                 | \$0.00                         | \$0.00                 | \$0.00                | \$0.00                | \$0.00                 |
| a3) Remuneraciones Adicionales y Especiales   | \$975,000.00           | -\$243,744.00                  | \$731,256.00           | \$0.00                | \$0.00                | \$731,256.00           |
| a4) Seguridad Social  | \$880,000.00           | \$0.00                         | \$880,000.00           | \$148,155.00          | \$120,853.00          | \$731,845.00           |
| a5) Otras Prestaciones Sociales y Económicas  | \$339,500.00           | -\$18,782.00                   | \$320,718.00           | \$56,700.00           | \$56,700.00           | \$264,018.00           |
| a6) Previsiones   | \$0.00                 | \$0.00                         | \$0.00                 | \$0.00                | \$0.00                | \$0.00                 |
| a7) Pago de Estímulos a Servidores Públicos   | \$50,000.00            | -\$7,829.00                    | \$42,171.00            | \$0.00                | \$0.00                | \$42,171.00            |
| <b>B. Materiales y Suministros (B=b1+b2+b3+b4+b5+b6+b7+b8+b9)</b>                                   | <b>\$8,645,769.00</b>  | <b>-\$46,225.00</b>            | <b>\$8,599,544.00</b>  | <b>\$1,736,529.00</b> | <b>\$1,192,250.00</b> | <b>\$6,863,015.00</b>  |
| b1) Materiales de Administración, Emisión de Documentos y Artículos Oficiales                       | \$25,600.00            | \$1,185.00                     | \$26,785.00            | \$6,184.00            | \$4,932.00            | \$20,601.00            |
| b2) Alimentos y Utensilios  | \$25,000.00            | -\$3,266.00                    | \$21,734.00            | \$93.00               | \$93.00               | \$21,641.00            |
| b3) Materias Primas y Materiales de Producción y Comercialización                                   | \$6,024,569.00         | -\$232,871.00                  | \$5,791,698.00         | \$945,254.00          | \$712,519.00          | \$4,846,444.00         |
| b4) Materiales y Artículos de Construcción y de Reparación  | \$2,146,600.00         | \$212,875.00                   | \$2,359,475.00         | \$747,086.00          | \$445,383.00          | \$1,612,389.00         |
| b5) Productos Químicos, Farmacéuticos y de Laboratorio  | \$6,000.00             | \$0.00                         | \$6,000.00             | \$0.00                | \$0.00                | \$6,000.00             |
| b6) Combustibles, Lubricantes y Aditivos  | \$258,000.00           | -\$10,822.00                   | \$247,178.00           | \$30,424.00           | \$28,120.00           | \$216,754.00           |
| b7) Vestuario, Blancos, Prendas de Protección y Artículos Deportivos                                | \$55,000.00            | -\$2,763.00                    | \$52,237.00            | \$7,488.00            | \$1,203.00            | \$44,749.00            |
| b8) Materiales y Suministros Para Seguridad   | \$0.00                 | \$0.00                         | \$0.00                 | \$0.00                | \$0.00                | \$0.00                 |
| b9) Herramientas, Refacciones y Accesorios Menores  | \$105,000.00           | -\$10,563.00                   | \$94,437.00            | \$0.00                | \$0.00                | \$94,437.00            |
| <b>C. Servicios Generales (C=c1+c2+c3+c4+c5+c6+c7+c8+c9)</b>  | <b>\$1,125,150.00</b>  | <b>-\$13,345.00</b>            | <b>\$1,111,805.00</b>  | <b>\$178,735.00</b>   | <b>\$173,295.00</b>   | <b>\$933,070.00</b>    |
| c1) Servicios Básicos   | \$170,300.00           | -\$2,407.00                    | \$167,893.00           | \$20,871.00           | \$20,181.00           | \$147,022.00           |
| c2) Servicios de Arrendamiento  | \$20,000.00            | \$12,621.00                    | \$32,621.00            | \$17,019.00           | \$17,019.00           | \$15,002.00            |
| c3) Servicios Profesionales, Científicos, Técnicos y Otros Servicios                                | \$280,250.00           | -\$46,548.00                   | \$233,702.00           | \$13,231.00           | \$13,232.00           | \$220,471.00           |
| c4) Servicios Financieros, Bancarios y Comerciales  | \$98,500.00            | \$24,134.00                    | \$122,634.00           | \$39,249.00           | \$39,248.00           | \$83,385.00            |
| c5) Servicios de Instalación, Reparación, Mantenimiento y Conservación                              | \$141,500.00           | \$3,373.00                     | \$144,873.00           | \$33,447.00           | \$31,439.00           | \$111,426.00           |
| c6) Servicios de Comunicación Social y Publicidad   | \$35,000.00            | -\$88.00                       | \$34,912.00            | \$2,476.00            | \$2,475.00            | \$32,436.00            |
| c7) Servicios de Traslado y Viáticos  | \$72,600.00            | -\$3,285.00                    | \$69,315.00            | \$0.00                | \$0.00                | \$69,315.00            |
| c8) Servicios Oficiales   | \$0.00                 | \$0.00                         | \$0.00                 | \$0.00                | \$0.00                | \$0.00                 |
| c9) Otros Servicios Generales   | \$307,000.00           | -\$1,145.00                    | \$305,855.00           | \$51,842.00           | \$49,701.00           | \$254,013.00           |
| <b>D. Transferencias, Asignaciones, Subsidios y Otras Ayudas<br/>(D=d1+d2+d3+d4+d5+d6+d7+d8+d9)</b> | <b>\$0.00</b>          | <b>\$0.00</b>                  | <b>\$0.00</b>          | <b>\$0.00</b>         | <b>\$0.00</b>         | <b>\$0.00</b>          |
| d1) Transferencias Internas y Asignaciones al Sector Público  | \$0.00                 | \$0.00                         | \$0.00                 | \$0.00                | \$0.00                | \$0.00                 |

**ENTE PÚBLICO: FÁBRICA DE POSTES DE YUCATÁN S.A DE C.V.**  
**Estado Analítico del Ejercicio del Presupuesto de Egresos Detallado - LDF**  
**Clasificación por Objeto del Gasto (Capítulo y Concepto)**  
**DEL 1 DE ENERO AL 31 DE MARZO DE 2017**  
**(PESOS)**

| Concepto<br>(c)  | Egresos             |                                |                     |               |               | Subejercido (e)     |
|--|---------------------|--------------------------------|---------------------|---------------|---------------|---------------------|
|  | Aprobado (d)        | Ampliaciones/<br>(Reducciones) | Modificado          | Devengado     | Pagado        |                     |
| d2) Transferencias al Resto del Sector Público                                   | \$0.00              | \$0.00                         | \$0.00              | \$0.00        | \$0.00        | \$0.00              |
| d3) Subsidios y Subvenciones   | \$0.00              | \$0.00                         | \$0.00              | \$0.00        | \$0.00        | \$0.00              |
| d4) Ayudas Sociales  | \$0.00              | \$0.00                         | \$0.00              | \$0.00        | \$0.00        | \$0.00              |
| d5) Pensiones y Jubilaciones   | \$0.00              | \$0.00                         | \$0.00              | \$0.00        | \$0.00        | \$0.00              |
| d6) Transferencias a Fideicomisos, Mandatos y Otros Análogos                     | \$0.00              | \$0.00                         | \$0.00              | \$0.00        | \$0.00        | \$0.00              |
| d7) Transferencias a la Seguridad Social   | \$0.00              | \$0.00                         | \$0.00              | \$0.00        | \$0.00        | \$0.00              |
| d8) Donativos  | \$0.00              | \$0.00                         | \$0.00              | \$0.00        | \$0.00        | \$0.00              |
| d9) Transferencias al Exterior   | \$0.00              | \$0.00                         | \$0.00              | \$0.00        | \$0.00        | \$0.00              |
| <b>E. Bienes Muebles, Inmuebles e Intangibles (E=e1+e2+e3+e4+e5+e6+e7+e8+e9)</b> | <b>\$120,000.00</b> | <b>\$0.00</b>                  | <b>\$120,000.00</b> | <b>\$0.00</b> | <b>\$0.00</b> | <b>\$120,000.00</b> |
| e1) Mobiliario y Equipo de Administración  | \$45,000.00         | \$0.00                         | \$45,000.00         | \$0.00        | \$0.00        | \$45,000.00         |
| e2) Mobiliario y Equipo Educativo y Recreativo                                   | \$0.00              | \$0.00                         | \$0.00              | \$0.00        | \$0.00        | \$0.00              |
| e3) Equipo e Instrumental Médico y de Laboratorio                                | \$0.00              | \$0.00                         | \$0.00              | \$0.00        | \$0.00        | \$0.00              |
| e4) Vehículos y Equipo de Transporte   | \$0.00              | \$0.00                         | \$0.00              | \$0.00        | \$0.00        | \$0.00              |
| e5) Equipo de Defensa y Seguridad  | \$0.00              | \$0.00                         | \$0.00              | \$0.00        | \$0.00        | \$0.00              |
| e6) Maquinaria, Otros Equipos y Herramientas                                     | \$75,000.00         | \$0.00                         | \$75,000.00         | \$0.00        | \$0.00        | \$75,000.00         |
| e7) Activos Biológicos   | \$0.00              | \$0.00                         | \$0.00              | \$0.00        | \$0.00        | \$0.00              |
| e8) Bienes Inmuebles   | \$0.00              | \$0.00                         | \$0.00              | \$0.00        | \$0.00        | \$0.00              |
| e9) Activos Intangibles  | \$0.00              | \$0.00                         | \$0.00              | \$0.00        | \$0.00        | \$0.00              |
| <b>F. Inversión Pública (F=f1+f2+f3)</b>   | <b>\$0.00</b>       | <b>\$0.00</b>                  | <b>\$0.00</b>       | <b>\$0.00</b> | <b>\$0.00</b> | <b>\$0.00</b>       |
| f1) Obra Pública en Bienes de Dominio Público                                    | \$0.00              | \$0.00                         | \$0.00              | \$0.00        | \$0.00        | \$0.00              |
| f2) Obra Pública en Bienes Propios   | \$0.00              | \$0.00                         | \$0.00              | \$0.00        | \$0.00        | \$0.00              |
| f3) Proyectos Productivos y Acciones de Fomento                                  | \$0.00              | \$0.00                         | \$0.00              | \$0.00        | \$0.00        | \$0.00              |
| <b>G. Inversiones Financieras y Otras Provisiones (G=g1+g2+g3+g4+g5+g6+g7)</b>   | <b>\$0.00</b>       | <b>\$0.00</b>                  | <b>\$0.00</b>       | <b>\$0.00</b> | <b>\$0.00</b> | <b>\$0.00</b>       |
| g1) Inversiones Para el Fomento de Actividades Productivas                       | \$0.00              | \$0.00                         | \$0.00              | \$0.00        | \$0.00        | \$0.00              |
| g2) Acciones y Participaciones de Capital  | \$0.00              | \$0.00                         | \$0.00              | \$0.00        | \$0.00        | \$0.00              |
| g3) Compra de Títulos y Valores  | \$0.00              | \$0.00                         | \$0.00              | \$0.00        | \$0.00        | \$0.00              |
| g4) Concesión de Préstamos   | \$0.00              | \$0.00                         | \$0.00              | \$0.00        | \$0.00        | \$0.00              |
| g5) Inversiones en Fideicomisos, Mandatos y Otros Análogos Fideicomiso de        |                     |                                |                     |               |               |                     |
| Desastres Naturales (Informativo)  | \$0.00              | \$0.00                         | \$0.00              | \$0.00        | \$0.00        | \$0.00              |
| g6) Otras Inversiones Financieras  | \$0.00              | \$0.00                         | \$0.00              | \$0.00        | \$0.00        | \$0.00              |
| g7) Provisiones para Contingencias y Otras Erogaciones Especiales                | \$0.00              | \$0.00                         | \$0.00              | \$0.00        | \$0.00        | \$0.00              |
| <b>H. Participaciones y Aportaciones (H=h1+h2+h3)</b>                            | <b>\$0.00</b>       | <b>\$0.00</b>                  | <b>\$0.00</b>       | <b>\$0.00</b> | <b>\$0.00</b> | <b>\$0.00</b>       |
| h1) Participaciones  | \$0.00              | \$0.00                         | \$0.00              | \$0.00        | \$0.00        | \$0.00              |
| h2) Aportaciones   | \$0.00              | \$0.00                         | \$0.00              | \$0.00        | \$0.00        | \$0.00              |

**ENTE PÚBLICO: FÁBRICA DE POSTES DE YUCATÁN S.A DE C.V.**  
Estado Analítico del Ejercicio del Presupuesto de Egresos Detallado - LDF  
Clasificación por Objeto del Gasto (Capítulo y Concepto)  
DEL 1 DE ENERO AL 31 DE MARZO DE 2017  
(PESOS)

| Concepto<br>(c)   | Egresos       |                                |               |               |               | Subejercido (e) |
|---|---------------|--------------------------------|---------------|---------------|---------------|-----------------|
|   | Aprobado (d)  | Ampliaciones/<br>(Reducciones) | Modificado    | Devengado     | Pagado        |                 |
| h3) Convenios   | \$0.00        | \$0.00                         | \$0.00        | \$0.00        | \$0.00        | \$0.00          |
| <b>I. Deuda Pública (I=i1+i2+i3+i4+i5+i6+i7)</b>                              | <b>\$0.00</b> | <b>\$0.00</b>                  | <b>\$0.00</b> | <b>\$0.00</b> | <b>\$0.00</b> | <b>\$0.00</b>   |
| i1) Amortización de la Deuda Pública  | \$0.00        | \$0.00                         | \$0.00        | \$0.00        | \$0.00        | \$0.00          |
| i2) Intereses de la Deuda Pública   | \$0.00        | \$0.00                         | \$0.00        | \$0.00        | \$0.00        | \$0.00          |
| i3) Comisiones de la Deuda Pública  | \$0.00        | \$0.00                         | \$0.00        | \$0.00        | \$0.00        | \$0.00          |
| i4) Gastos de la Deuda Pública  | \$0.00        | \$0.00                         | \$0.00        | \$0.00        | \$0.00        | \$0.00          |
| i5) Costo por Coberturas  | \$0.00        | \$0.00                         | \$0.00        | \$0.00        | \$0.00        | \$0.00          |
| i6) Apoyos Financieros  | \$0.00        | \$0.00                         | \$0.00        | \$0.00        | \$0.00        | \$0.00          |
| i7) Adeudos de Ejercicios Fiscales Anteriores (ADEFAS)                        | \$0.00        | \$0.00                         | \$0.00        | \$0.00        | \$0.00        | \$0.00          |
| <b>II. Gasto Etiquetado (II=A+B+C+D+E+F+G+H+I)</b>                            | <b>\$0.00</b> | <b>\$0.00</b>                  | <b>\$0.00</b> | <b>\$0.00</b> | <b>\$0.00</b> | <b>\$0.00</b>   |
| <b>A. Servicios Personales (A=a1+a2+a3+a4+a5+a6+a7)</b>                       | <b>\$0.00</b> | <b>\$0.00</b>                  | <b>\$0.00</b> | <b>\$0.00</b> | <b>\$0.00</b> | <b>\$0.00</b>   |
| a1) Remuneraciones al Personal de Carácter Permanente                         | \$0.00        | \$0.00                         | \$0.00        | \$0.00        | \$0.00        | \$0.00          |
| a2) Remuneraciones al Personal de Carácter Transitorio                        | \$0.00        | \$0.00                         | \$0.00        | \$0.00        | \$0.00        | \$0.00          |
| a3) Remuneraciones Adicionales y Especiales                                   | \$0.00        | \$0.00                         | \$0.00        | \$0.00        | \$0.00        | \$0.00          |
| a4) Seguridad Social  | \$0.00        | \$0.00                         | \$0.00        | \$0.00        | \$0.00        | \$0.00          |
| a5) Otras Prestaciones Sociales y Económicas                                  | \$0.00        | \$0.00                         | \$0.00        | \$0.00        | \$0.00        | \$0.00          |
| a6) Previsiones   | \$0.00        | \$0.00                         | \$0.00        | \$0.00        | \$0.00        | \$0.00          |
| a7) Pago de Estímulos a Servidores Públicos                                   | \$0.00        | \$0.00                         | \$0.00        | \$0.00        | \$0.00        | \$0.00          |
| <b>B. Materiales y Suministros (B=b1+b2+b3+b4+b5+b6+b7+b8+b9)</b>             | <b>\$0.00</b> | <b>\$0.00</b>                  | <b>\$0.00</b> | <b>\$0.00</b> | <b>\$0.00</b> | <b>\$0.00</b>   |
| b1) Materiales de Administración, Emisión de Documentos y Artículos Oficiales | \$0.00        | \$0.00                         | \$0.00        | \$0.00        | \$0.00        | \$0.00          |
| b2) Alimentos y Utensilios  | \$0.00        | \$0.00                         | \$0.00        | \$0.00        | \$0.00        | \$0.00          |
| b3) Materias Primas y Materiales de Producción y Comercialización             | \$0.00        | \$0.00                         | \$0.00        | \$0.00        | \$0.00        | \$0.00          |
| b4) Materiales y Artículos de Construcción y de Reparación                    | \$0.00        | \$0.00                         | \$0.00        | \$0.00        | \$0.00        | \$0.00          |
| b5) Productos Químicos, Farmacéuticos y de Laboratorio                        | \$0.00        | \$0.00                         | \$0.00        | \$0.00        | \$0.00        | \$0.00          |
| b6) Combustibles, Lubricantes y Aditivos                                      | \$0.00        | \$0.00                         | \$0.00        | \$0.00        | \$0.00        | \$0.00          |
| b7) Vestuario, Blancos, Prendas de Protección y Artículos Deportivos          | \$0.00        | \$0.00                         | \$0.00        | \$0.00        | \$0.00        | \$0.00          |
| b8) Materiales y Suministros Para Seguridad                                   | \$0.00        | \$0.00                         | \$0.00        | \$0.00        | \$0.00        | \$0.00          |
| b9) Herramientas, Refacciones y Accesorios Menores                            | \$0.00        | \$0.00                         | \$0.00        | \$0.00        | \$0.00        | \$0.00          |
| <b>C. Servicios Generales (C=c1+c2+c3+c4+c5+c6+c7+c8+c9)</b>                  | <b>\$0.00</b> | <b>\$0.00</b>                  | <b>\$0.00</b> | <b>\$0.00</b> | <b>\$0.00</b> | <b>\$0.00</b>   |
| c1) Servicios Básicos   | \$0.00        | \$0.00                         | \$0.00        | \$0.00        | \$0.00        | \$0.00          |
| c2) Servicios de Arrendamiento  | \$0.00        | \$0.00                         | \$0.00        | \$0.00        | \$0.00        | \$0.00          |
| c3) Servicios Profesionales, Científicos, Técnicos y Otros Servicios          | \$0.00        | \$0.00                         | \$0.00        | \$0.00        | \$0.00        | \$0.00          |

**ENTE PÚBLICO: FÁBRICA DE POSTES DE YUCATÁN S.A DE C.V.**  
Estado Analítico del Ejercicio del Presupuesto de Egresos Detallado - LDF  
Clasificación por Objeto del Gasto (Capítulo y Concepto)  
DEL 1 DE ENERO AL 31 DE MARZO DE 2017  
(PESOS)

| Concepto<br>(c)   | Egresos       |                                |               |               |               | Subejercido (e) |
|---|---------------|--------------------------------|---------------|---------------|---------------|-----------------|
|   | Aprobado (d)  | Ampliaciones/<br>(Reducciones) | Modificado    | Devengado     | Pagado        |                 |
| c4) Servicios Financieros, Bancarios y Comerciales  | \$0.00        | \$0.00                         | \$0.00        | \$0.00        | \$0.00        | \$0.00          |
| c5) Servicios de Instalación, Reparación, Mantenimiento y Conservación                                    | \$0.00        | \$0.00                         | \$0.00        | \$0.00        | \$0.00        | \$0.00          |
| c6) Servicios de Comunicación Social y Publicidad   | \$0.00        | \$0.00                         | \$0.00        | \$0.00        | \$0.00        | \$0.00          |
| c7) Servicios de Traslado y Viáticos  | \$0.00        | \$0.00                         | \$0.00        | \$0.00        | \$0.00        | \$0.00          |
| c8) Servicios Oficiales   | \$0.00        | \$0.00                         | \$0.00        | \$0.00        | \$0.00        | \$0.00          |
| c9) Otros Servicios Generales   | \$0.00        | \$0.00                         | \$0.00        | \$0.00        | \$0.00        | \$0.00          |
| <b>D. Transferencias, Asignaciones, Subsidios y Otras Ayudas</b><br><b>(D=d1+d2+d3+d4+d5+d6+d7+d8+d9)</b> | <b>\$0.00</b> | <b>\$0.00</b>                  | <b>\$0.00</b> | <b>\$0.00</b> | <b>\$0.00</b> | <b>\$0.00</b>   |
| d1) Transferencias Internas y Asignaciones al Sector Público  | \$0.00        | \$0.00                         | \$0.00        | \$0.00        | \$0.00        | \$0.00          |
| d2) Transferencias al Resto del Sector Público  | \$0.00        | \$0.00                         | \$0.00        | \$0.00        | \$0.00        | \$0.00          |
| d3) Subsidios y Subvenciones  | \$0.00        | \$0.00                         | \$0.00        | \$0.00        | \$0.00        | \$0.00          |
| d4) Ayudas Sociales   | \$0.00        | \$0.00                         | \$0.00        | \$0.00        | \$0.00        | \$0.00          |
| d5) Pensiones y Jubilaciones  | \$0.00        | \$0.00                         | \$0.00        | \$0.00        | \$0.00        | \$0.00          |
| d6) Transferencias a Fideicomisos, Mandatos y Otros Análogos  | \$0.00        | \$0.00                         | \$0.00        | \$0.00        | \$0.00        | \$0.00          |
| d7) Transferencias a la Seguridad Social  | \$0.00        | \$0.00                         | \$0.00        | \$0.00        | \$0.00        | \$0.00          |
| d8) Donativos   | \$0.00        | \$0.00                         | \$0.00        | \$0.00        | \$0.00        | \$0.00          |
| d9) Transferencias al Exterior  | \$0.00        | \$0.00                         | \$0.00        | \$0.00        | \$0.00        | \$0.00          |
| <b>E. Bienes Muebles, Inmuebles e Intangibles (E=e1+e2+e3+e4+e5+e6+e7+e8+e9)</b>                          | <b>\$0.00</b> | <b>\$0.00</b>                  | <b>\$0.00</b> | <b>\$0.00</b> | <b>\$0.00</b> | <b>\$0.00</b>   |
| e1) Mobiliario y Equipo de Administración   | \$0.00        | \$0.00                         | \$0.00        | \$0.00        | \$0.00        | \$0.00          |
| e2) Mobiliario y Equipo Educativo y Recreativo  | \$0.00        | \$0.00                         | \$0.00        | \$0.00        | \$0.00        | \$0.00          |
| e3) Equipo e Instrumental Médico y de Laboratorio   | \$0.00        | \$0.00                         | \$0.00        | \$0.00        | \$0.00        | \$0.00          |
| e4) Vehículos y Equipo de Transporte  | \$0.00        | \$0.00                         | \$0.00        | \$0.00        | \$0.00        | \$0.00          |
| e5) Equipo de Defensa y Seguridad   | \$0.00        | \$0.00                         | \$0.00        | \$0.00        | \$0.00        | \$0.00          |
| e6) Maquinaria, Otros Equipos y Herramientas  | \$0.00        | \$0.00                         | \$0.00        | \$0.00        | \$0.00        | \$0.00          |
| e7) Activos Biológicos  | \$0.00        | \$0.00                         | \$0.00        | \$0.00        | \$0.00        | \$0.00          |
| e8) Bienes Inmuebles  | \$0.00        | \$0.00                         | \$0.00        | \$0.00        | \$0.00        | \$0.00          |
| e9) Activos Intangibles   | \$0.00        | \$0.00                         | \$0.00        | \$0.00        | \$0.00        | \$0.00          |
| <b>F. Inversión Pública (F=f1+f2+f3)</b>  | <b>\$0.00</b> | <b>\$0.00</b>                  | <b>\$0.00</b> | <b>\$0.00</b> | <b>\$0.00</b> | <b>\$0.00</b>   |
| f1) Obra Pública en Bienes de Dominio Público   | \$0.00        | \$0.00                         | \$0.00        | \$0.00        | \$0.00        | \$0.00          |
| f2) Obra Pública en Bienes Propios  | \$0.00        | \$0.00                         | \$0.00        | \$0.00        | \$0.00        | \$0.00          |
| f3) Proyectos Productivos y Acciones de Fomento   | \$0.00        | \$0.00                         | \$0.00        | \$0.00        | \$0.00        | \$0.00          |
| <b>G. Inversiones Financieras y Otras Provisiones (G=g1+g2+g3+g4+g5+g6+g7)</b>                            | <b>\$0.00</b> | <b>\$0.00</b>                  | <b>\$0.00</b> | <b>\$0.00</b> | <b>\$0.00</b> | <b>\$0.00</b>   |
| g1) Inversiones Para el Fomento de Actividades Productivas  | \$0.00        | \$0.00                         | \$0.00        | \$0.00        | \$0.00        | \$0.00          |
| g2) Acciones y Participaciones de Capital   | \$0.00        | \$0.00                         | \$0.00        | \$0.00        | \$0.00        | \$0.00          |

**ENTE PÚBLICO: FÁBRICA DE POSTES DE YUCATÁN S.A DE C.V.**  
Estado Analítico del Ejercicio del Presupuesto de Egresos Detallado - LDF  
Clasificación por Objeto del Gasto (Capítulo y Concepto)  
DEL 1 DE ENERO AL 31 DE MARZO DE 2017  
(PESOS)

| Concepto<br>(c)  | Egresos                |                                |                        |                       |                       | Subejercido (e)        |
|--|------------------------|--------------------------------|------------------------|-----------------------|-----------------------|------------------------|
|  | Aprobado (d)           | Ampliaciones/<br>(Reducciones) | Modificado             | Devengado             | Pagado                |                        |
| g3) Compra de Títulos y Valores  | \$0.00                 | \$0.00                         | \$0.00                 | \$0.00                | \$0.00                | \$0.00                 |
| g4) Concesión de Préstamos   | \$0.00                 | \$0.00                         | \$0.00                 | \$0.00                | \$0.00                | \$0.00                 |
| g5) Inversiones en Fideicomisos, Mandatos y Otros Análogos Fideicomiso de<br>Desastres Naturales (Informativo) | \$0.00                 | \$0.00                         | \$0.00                 | \$0.00                | \$0.00                | \$0.00                 |
| g6) Otras Inversiones Financieras  | \$0.00                 | \$0.00                         | \$0.00                 | \$0.00                | \$0.00                | \$0.00                 |
| g7) Provisiones para Contingencias y Otras Erogaciones Especiales  | \$0.00                 | \$0.00                         | \$0.00                 | \$0.00                | \$0.00                | \$0.00                 |
| <b>H. Participaciones y Aportaciones (H=h1+h2+h3)</b>  | <b>\$0.00</b>          | <b>\$0.00</b>                  | <b>\$0.00</b>          | <b>\$0.00</b>         | <b>\$0.00</b>         | <b>\$0.00</b>          |
| h1) Participaciones  | \$0.00                 | \$0.00                         | \$0.00                 | \$0.00                | \$0.00                | \$0.00                 |
| h2) Aportaciones   | \$0.00                 | \$0.00                         | \$0.00                 | \$0.00                | \$0.00                | \$0.00                 |
| h3) Convenios  | \$0.00                 | \$0.00                         | \$0.00                 | \$0.00                | \$0.00                | \$0.00                 |
| <b>I. Deuda Pública (I=i1+i2+i3+i4+i5+i6+i7)</b>   | <b>\$0.00</b>          | <b>\$0.00</b>                  | <b>\$0.00</b>          | <b>\$0.00</b>         | <b>\$0.00</b>         | <b>\$0.00</b>          |
| i1) Amortización de la Deuda Pública   | \$0.00                 | \$0.00                         | \$0.00                 | \$0.00                | \$0.00                | \$0.00                 |
| i2) Intereses de la Deuda Pública  | \$0.00                 | \$0.00                         | \$0.00                 | \$0.00                | \$0.00                | \$0.00                 |
| i3) Comisiones de la Deuda Pública   | \$0.00                 | \$0.00                         | \$0.00                 | \$0.00                | \$0.00                | \$0.00                 |
| i4) Gastos de la Deuda Pública   | \$0.00                 | \$0.00                         | \$0.00                 | \$0.00                | \$0.00                | \$0.00                 |
| i5) Costo por Coberturas   | \$0.00                 | \$0.00                         | \$0.00                 | \$0.00                | \$0.00                | \$0.00                 |
| i6) Apoyos Financieros   | \$0.00                 | \$0.00                         | \$0.00                 | \$0.00                | \$0.00                | \$0.00                 |
| i7) Adeudos de Ejercicios Fiscales Anteriores (ADEFAS)   | \$0.00                 | \$0.00                         | \$0.00                 | \$0.00                | \$0.00                | \$0.00                 |
| <b>III. Total de Egresos (III = I + II)</b>  | <b>\$14,922,419.00</b> | <b>\$0.00</b>                  | <b>\$14,922,419.00</b> | <b>\$3,146,794.00</b> | <b>\$2,439,200.00</b> | <b>\$11,775,625.00</b> |

**ENTE PÚBLICO: FÁBRICA DE POSTES DE YUCATÁN S.A DE C.V.**  
Estado Analítico del Ejercicio del Presupuesto de Egresos Detallado - LDF  
Clasificación Administrativa  
DEL 1 DE ENERO AL 31 DE MARZO DE 2017  
(PESOS)

| Concepto<br>(c)                             | Egresos         |                                |                 |                |                | Subejercido (e) |
|---|-----------------|--------------------------------|-----------------|----------------|----------------|-----------------|
|   | Aprobado (d)    | Ampliaciones/<br>(Reducciones) | Modificado      | Devengado      | Pagado         |                 |
| <b>I. Gasto No Etiquetado</b>               | \$14,922,419.00 | \$0.00                         | \$14,922,419.00 | \$3,146,794.00 | \$2,439,200.00 | \$11,775,625.00 |
| FÁBRICA DE POSTES DE YUCATÁN                | \$14,922,419.00 | \$0.00                         | \$14,922,419.00 | \$3,146,794.00 | \$2,439,200.00 | \$11,775,625.00 |
| <b>II. Gasto Etiquetado</b>                 | \$0.00          | \$0.00                         | \$0.00          | \$0.00         | \$0.00         | \$0.00          |
| FÁBRICA DE POSTES DE YUCATÁN                | \$0.00          | \$0.00                         | \$0.00          | \$0.00         | \$0.00         | \$0.00          |
| <b>III. Total de Egresos (III = I + II)</b> | \$14,922,419.00 | \$0.00                         | \$14,922,419.00 | \$3,146,794.00 | \$2,439,200.00 | \$11,775,625.00 |

**ENTE PÚBLICO: FÁBRICA DE POSTES DE YUCATÁN S.A DE C.V.**  
Estado Analítico del Ejercicio del Presupuesto de Egresos Detallado - LDF  
Clasificación Funcional (Finalidad y Función)  
DEL 1 DE ENERO AL 31 DE MARZO DE 2017  
(PESOS)

| Concepto<br>(c)   | Egresos                |                                |                        |                       |                       | Subejercido (e)        |
|---|------------------------|--------------------------------|------------------------|-----------------------|-----------------------|------------------------|
|   | Aprobado (d)           | Ampliaciones/<br>(Reducciones) | Modificado             | Devengado             | Pagado                |                        |
| <b>I. Gasto No Etiquetado (I=A+B+C+D)</b>                                     | <b>\$14,922,419.00</b> | <b>\$0.00</b>                  | <b>\$14,922,419.00</b> | <b>\$3,146,794.00</b> | <b>\$2,439,200.00</b> | <b>\$11,775,625.00</b> |
| <b>A. Gobierno (A=a1+a2+a3+a4+a5+a6+a7+a8)</b>                                | <b>\$0.00</b>          | <b>\$0.00</b>                  | <b>\$0.00</b>          | <b>\$0.00</b>         | <b>\$0.00</b>         | <b>\$0.00</b>          |
| a1) Legislación   | \$0.00                 | \$0.00                         | \$0.00                 | \$0.00                | \$0.00                | \$0.00                 |
| a2) Justicia  | \$0.00                 | \$0.00                         | \$0.00                 | \$0.00                | \$0.00                | \$0.00                 |
| a3) Coordinación de la Política de Gobierno                                   | \$0.00                 | \$0.00                         | \$0.00                 | \$0.00                | \$0.00                | \$0.00                 |
| a4) Relaciones Exteriores   | \$0.00                 | \$0.00                         | \$0.00                 | \$0.00                | \$0.00                | \$0.00                 |
| a5) Asuntos Financieros y Hacendarios   | \$0.00                 | \$0.00                         | \$0.00                 | \$0.00                | \$0.00                | \$0.00                 |
| a6) Seguridad Nacional  | \$0.00                 | \$0.00                         | \$0.00                 | \$0.00                | \$0.00                | \$0.00                 |
| a7) Asuntos de Orden Público y de Seguridad Interior                          | \$0.00                 | \$0.00                         | \$0.00                 | \$0.00                | \$0.00                | \$0.00                 |
| a8) Otros Servicios Generales   | \$0.00                 | \$0.00                         | \$0.00                 | \$0.00                | \$0.00                | \$0.00                 |
| <b>B. Desarrollo Social (B=b1+b2+b3+b4+b5+b6+b7)</b>                          | <b>\$14,922,419.00</b> | <b>\$0.00</b>                  | <b>\$14,922,419.00</b> | <b>\$3,146,794.00</b> | <b>\$2,439,200.00</b> | <b>\$11,775,625.00</b> |
| b1) Protección Ambiental  | \$0.00                 | \$0.00                         | \$0.00                 | \$0.00                | \$0.00                | \$0.00                 |
| b2) Vivienda y Servicios a la Comunidad                                       | \$14,922,419.00        | \$0.00                         | \$14,922,419.00        | \$3,146,794.00        | \$2,439,200.00        | \$11,775,625.00        |
| b3) Salud   | \$0.00                 | \$0.00                         | \$0.00                 | \$0.00                | \$0.00                | \$0.00                 |
| b4) Recreación, Cultura y Otras Manifestaciones Sociales                      | \$0.00                 | \$0.00                         | \$0.00                 | \$0.00                | \$0.00                | \$0.00                 |
| b5) Educación   | \$0.00                 | \$0.00                         | \$0.00                 | \$0.00                | \$0.00                | \$0.00                 |
| b6) Protección Social   | \$0.00                 | \$0.00                         | \$0.00                 | \$0.00                | \$0.00                | \$0.00                 |
| b7) Otros Asuntos Sociales  | \$0.00                 | \$0.00                         | \$0.00                 | \$0.00                | \$0.00                | \$0.00                 |
| <b>C. Desarrollo Económico (C=c1+c2+c3+c4+c5+c6+c7+c8+c9)</b>                 | <b>\$0.00</b>          | <b>\$0.00</b>                  | <b>\$0.00</b>          | <b>\$0.00</b>         | <b>\$0.00</b>         | <b>\$0.00</b>          |
| c1) Asuntos Económicos, Comerciales y Laborales en General                    | \$0.00                 | \$0.00                         | \$0.00                 | \$0.00                | \$0.00                | \$0.00                 |
| c2) Agropecuaria, Silvicultura, Pesca y Caza                                  | \$0.00                 | \$0.00                         | \$0.00                 | \$0.00                | \$0.00                | \$0.00                 |
| c3) Combustibles y Energía  | \$0.00                 | \$0.00                         | \$0.00                 | \$0.00                | \$0.00                | \$0.00                 |
| c4) Minería, Manufacturas y Construcción                                      | \$0.00                 | \$0.00                         | \$0.00                 | \$0.00                | \$0.00                | \$0.00                 |
| c5) Transporte  | \$0.00                 | \$0.00                         | \$0.00                 | \$0.00                | \$0.00                | \$0.00                 |
| c6) Comunicaciones  | \$0.00                 | \$0.00                         | \$0.00                 | \$0.00                | \$0.00                | \$0.00                 |
| c7) Turismo   | \$0.00                 | \$0.00                         | \$0.00                 | \$0.00                | \$0.00                | \$0.00                 |
| c8) Ciencia, Tecnología e Innovación  | \$0.00                 | \$0.00                         | \$0.00                 | \$0.00                | \$0.00                | \$0.00                 |
| c9) Otras Industrias y Otros Asuntos Económicos                               | \$0.00                 | \$0.00                         | \$0.00                 | \$0.00                | \$0.00                | \$0.00                 |
| <b>D. Otras No Clasificadas en Funciones Anteriores (D=d1+d2+d3+d4)</b>       | <b>\$0.00</b>          | <b>\$0.00</b>                  | <b>\$0.00</b>          | <b>\$0.00</b>         | <b>\$0.00</b>         | <b>\$0.00</b>          |
| d1) Transacciones de la Deuda Publica / Costo Financiero de la Deuda          | \$0.00                 | \$0.00                         | \$0.00                 | \$0.00                | \$0.00                | \$0.00                 |
| d2) Transferencias, Participaciones y Aportaciones Entre Diferentes Niveles y |                        |                                |                        |                       |                       |                        |
| Ordenes de Gobierno   | \$0.00                 | \$0.00                         | \$0.00                 | \$0.00                | \$0.00                | \$0.00                 |
| d3) Saneamiento del Sistema Financiero  | \$0.00                 | \$0.00                         | \$0.00                 | \$0.00                | \$0.00                | \$0.00                 |

**ENTE PÚBLICO: FÁBRICA DE POSTES DE YUCATÁN S.A DE C.V.**  
Estado Analítico del Ejercicio del Presupuesto de Egresos Detallado - LDF  
Clasificación Funcional (Finalidad y Función)  
DEL 1 DE ENERO AL 31 DE MARZO DE 2017  
(PESOS)

| Concepto<br>(c)  | Egresos       |                                |               |               |               | Subejercido (e) |
|--|---------------|--------------------------------|---------------|---------------|---------------|-----------------|
|  | Aprobado (d)  | Ampliaciones/<br>(Reducciones) | Modificado    | Devengado     | Pagado        |                 |
| d4) Adeudos de Ejercicios Fiscales Anteriores  | \$0.00        | \$0.00                         | \$0.00        | \$0.00        | \$0.00        | \$0.00          |
| <b>II. Gasto Etiquetado (II=A+B+C+D)</b>   | <b>\$0.00</b> | <b>\$0.00</b>                  | <b>\$0.00</b> | <b>\$0.00</b> | <b>\$0.00</b> | <b>\$0.00</b>   |
| <b>A. Gobierno (A=a1+a2+a3+a4+a5+a6+a7+a8)</b>   | <b>\$0.00</b> | <b>\$0.00</b>                  | <b>\$0.00</b> | <b>\$0.00</b> | <b>\$0.00</b> | <b>\$0.00</b>   |
| a1) Legislación  | \$0.00        | \$0.00                         | \$0.00        | \$0.00        | \$0.00        | \$0.00          |
| a2) Justicia   | \$0.00        | \$0.00                         | \$0.00        | \$0.00        | \$0.00        | \$0.00          |
| a3) Coordinación de la Política de Gobierno  | \$0.00        | \$0.00                         | \$0.00        | \$0.00        | \$0.00        | \$0.00          |
| a4) Relaciones Exteriores  | \$0.00        | \$0.00                         | \$0.00        | \$0.00        | \$0.00        | \$0.00          |
| a5) Asuntos Financieros y Hacendarios  | \$0.00        | \$0.00                         | \$0.00        | \$0.00        | \$0.00        | \$0.00          |
| a6) Seguridad Nacional   | \$0.00        | \$0.00                         | \$0.00        | \$0.00        | \$0.00        | \$0.00          |
| a7) Asuntos de Orden Público y de Seguridad Interior   | \$0.00        | \$0.00                         | \$0.00        | \$0.00        | \$0.00        | \$0.00          |
| a8) Otros Servicios Generales  | \$0.00        | \$0.00                         | \$0.00        | \$0.00        | \$0.00        | \$0.00          |
| <b>B. Desarrollo Social (B=b1+b2+b3+b4+b5+b6+b7)</b>   | <b>\$0.00</b> | <b>\$0.00</b>                  | <b>\$0.00</b> | <b>\$0.00</b> | <b>\$0.00</b> | <b>\$0.00</b>   |
| b1) Protección Ambiental   | \$0.00        | \$0.00                         | \$0.00        | \$0.00        | \$0.00        | \$0.00          |
| b2) Vivienda y Servicios a la Comunidad  | \$0.00        | \$0.00                         | \$0.00        | \$0.00        | \$0.00        | \$0.00          |
| b3) Salud  | \$0.00        | \$0.00                         | \$0.00        | \$0.00        | \$0.00        | \$0.00          |
| b4) Recreación, Cultura y Otras Manifestaciones Sociales   | \$0.00        | \$0.00                         | \$0.00        | \$0.00        | \$0.00        | \$0.00          |
| b5) Educación  | \$0.00        | \$0.00                         | \$0.00        | \$0.00        | \$0.00        | \$0.00          |
| b6) Protección Social  | \$0.00        | \$0.00                         | \$0.00        | \$0.00        | \$0.00        | \$0.00          |
| b7) Otros Asuntos Sociales   | \$0.00        | \$0.00                         | \$0.00        | \$0.00        | \$0.00        | \$0.00          |
| <b>C. Desarrollo Económico (C=c1+c2+c3+c4+c5+c6+c7+c8+c9)</b>  | <b>\$0.00</b> | <b>\$0.00</b>                  | <b>\$0.00</b> | <b>\$0.00</b> | <b>\$0.00</b> | <b>\$0.00</b>   |
| c1) Asuntos Económicos, Comerciales y Laborales en General   | \$0.00        | \$0.00                         | \$0.00        | \$0.00        | \$0.00        | \$0.00          |
| c2) Agropecuaria, Silvicultura, Pesca y Caza   | \$0.00        | \$0.00                         | \$0.00        | \$0.00        | \$0.00        | \$0.00          |
| c3) Combustibles y Energía   | \$0.00        | \$0.00                         | \$0.00        | \$0.00        | \$0.00        | \$0.00          |
| c4) Minería, Manufacturas y Construcción   | \$0.00        | \$0.00                         | \$0.00        | \$0.00        | \$0.00        | \$0.00          |
| c5) Transporte   | \$0.00        | \$0.00                         | \$0.00        | \$0.00        | \$0.00        | \$0.00          |
| c6) Comunicaciones   | \$0.00        | \$0.00                         | \$0.00        | \$0.00        | \$0.00        | \$0.00          |
| c7) Turismo  | \$0.00        | \$0.00                         | \$0.00        | \$0.00        | \$0.00        | \$0.00          |
| c8) Ciencia, Tecnología e Innovación   | \$0.00        | \$0.00                         | \$0.00        | \$0.00        | \$0.00        | \$0.00          |
| c9) Otras Industrias y Otros Asuntos Económicos  | \$0.00        | \$0.00                         | \$0.00        | \$0.00        | \$0.00        | \$0.00          |
| <b>D. Otras No Clasificadas en Funciones Anteriores (D=d1+d2+d3+d4)</b>                              | <b>\$0.00</b> | <b>\$0.00</b>                  | <b>\$0.00</b> | <b>\$0.00</b> | <b>\$0.00</b> | <b>\$0.00</b>   |
| d1) Transacciones de la Deuda Pública / Costo Financiero de la Deuda                                 | \$0.00        | \$0.00                         | \$0.00        | \$0.00        | \$0.00        | \$0.00          |
| d2) Transferencias, Participaciones y Aportaciones Entre Diferentes Niveles y<br>Ordenes de Gobierno | \$0.00        | \$0.00                         | \$0.00        | \$0.00        | \$0.00        | \$0.00          |

ENTE PÚBLICO: FÁBRICA DE POSTES DE YUCATÁN S.A DE C.V.  
Estado Analítico del Ejercicio del Presupuesto de Egresos Detallado - LDF  
Clasificación Funcional (Finalidad y Función)  
DEL 1 DE ENERO AL 31 DE MARZO DE 2017  
(PESOS)

| Concepto<br>(c)                               | Egresos                |                                |                        |                       |                       | Subejercido (e)        |
|---|------------------------|--------------------------------|------------------------|-----------------------|-----------------------|------------------------|
|   | Aprobado (d)           | Ampliaciones/<br>(Reducciones) | Modificado             | Devengado             | Pagado                |                        |
| d3) Saneamiento del Sistema Financiero        | \$0.00                 | \$0.00                         | \$0.00                 | \$0.00                | \$0.00                | \$0.00                 |
| d4) Adeudos de Ejercicios Fiscales Anteriores | \$0.00                 | \$0.00                         | \$0.00                 | \$0.00                | \$0.00                | \$0.00                 |
| <b>III. Total de Egresos (III = I + II)</b>   | <b>\$14,922,419.00</b> | <b>\$0.00</b>                  | <b>\$14,922,419.00</b> | <b>\$3,146,794.00</b> | <b>\$2,439,200.00</b> | <b>\$11,775,625.00</b> |

**ENTE PÚBLICO: FÁBRICA DE POSTES DE YUCATÁN S.A DE C.V.**  
Estado Analítico del Ejercicio del Presupuesto de Egresos Detallado - LDF  
Clasificación de Servicios Personales por Categoría  
DEL 1 DE ENERO AL 31 DE MARZO DE 2017  
(PESOS)

| Concepto<br>(c)  | Egresos        |                                |                |                |                | Subejercido (e) |
|--|----------------|--------------------------------|----------------|----------------|----------------|-----------------|
|  | Aprobado (d)   | Ampliaciones/<br>(Reducciones) | Modificado     | Devengado      | Pagado         |                 |
| <b>I. Gasto No Etiquetado (I=A+B+C+D+E+F)</b>  | \$1,257,864.00 | \$0.00                         | \$1,257,864.00 | \$1,231,531.00 | \$1,073,656.00 | \$26,333.00     |
| A. Personal Administrativo y de Servicio Público   | \$1,257,864.00 | \$0.00                         | \$1,257,864.00 | \$1,231,531.00 | \$1,073,656.00 | \$26,333.00     |
| B. Magisterio  | \$0.00         | \$0.00                         | \$0.00         | \$0.00         | \$0.00         | \$0.00          |
| <b>C. Servicios de Salud (C=c1+c2)</b>   | \$0.00         | \$0.00                         | \$0.00         | \$0.00         | \$0.00         | \$0.00          |
| c1) Personal Administrativo  | \$0.00         | \$0.00                         | \$0.00         | \$0.00         | \$0.00         | \$0.00          |
| c2) Personal Médico, Paramédico y afín   | \$0.00         | \$0.00                         | \$0.00         | \$0.00         | \$0.00         | \$0.00          |
| D. Seguridad Pública   | \$0.00         | \$0.00                         | \$0.00         | \$0.00         | \$0.00         | \$0.00          |
| <b>E. Gastos asociados a la implementación de nuevas leyes federales o reformas a las mismas (E = e1 + e2)</b> | \$0.00         | \$0.00                         | \$0.00         | \$0.00         | \$0.00         | \$0.00          |
| e1) Nombre del Programa o Ley 1  | \$0.00         | \$0.00                         | \$0.00         | \$0.00         | \$0.00         | \$0.00          |
| e2) Nombre del Programa o Ley 2  | \$0.00         | \$0.00                         | \$0.00         | \$0.00         | \$0.00         | \$0.00          |
| F. Sentencias laborales definitivas  | \$0.00         | \$0.00                         | \$0.00         | \$0.00         | \$0.00         | \$0.00          |
| <b>II. Gasto Etiquetado (II=A+B+C+D+E+F)</b>   | \$0.00         | \$0.00                         | \$0.00         | \$0.00         | \$0.00         | \$0.00          |
| A. Personal Administrativo y de Servicio Público   | \$0.00         | \$0.00                         | \$0.00         | \$0.00         | \$0.00         | \$0.00          |
| B. Magisterio  | \$0.00         | \$0.00                         | \$0.00         | \$0.00         | \$0.00         | \$0.00          |
| <b>C. Servicios de Salud (C=c1+c2)</b>   | \$0.00         | \$0.00                         | \$0.00         | \$0.00         | \$0.00         | \$0.00          |
| c1) Personal Administrativo  | \$0.00         | \$0.00                         | \$0.00         | \$0.00         | \$0.00         | \$0.00          |
| c2) Personal Médico, Paramédico y afín   | \$0.00         | \$0.00                         | \$0.00         | \$0.00         | \$0.00         | \$0.00          |
| D. Seguridad Pública   | \$0.00         | \$0.00                         | \$0.00         | \$0.00         | \$0.00         | \$0.00          |
| <b>E. Gastos asociados a la implementación de nuevas leyes federales o reformas a las mismas (E = e1 + e2)</b> | \$0.00         | \$0.00                         | \$0.00         | \$0.00         | \$0.00         | \$0.00          |
| e1) Nombre del Programa o Ley 1  | \$0.00         | \$0.00                         | \$0.00         | \$0.00         | \$0.00         | \$0.00          |
| e2) Nombre del Programa o Ley 2  | \$0.00         | \$0.00                         | \$0.00         | \$0.00         | \$0.00         | \$0.00          |
| F. Sentencias laborales definitivas  | \$0.00         | \$0.00                         | \$0.00         | \$0.00         | \$0.00         | \$0.00          |
| <b>III. Total del Gasto en Servicios Personales (III = I + II)</b>   | \$1,257,864.00 | \$0.00                         | \$1,257,864.00 | \$1,231,531.00 | \$1,073,656.00 | \$26,333.00     |

| ENTE PÚBLICO: FÁBRICA DE POSTES DE YUCATÁN S.A DE C.V.  |                         |               |               |               |               |               |
|---|-------------------------|---------------|---------------|---------------|---------------|---------------|
| Proyecciones de Ingresos - LDF  |                         |               |               |               |               |               |
| (PESOS)   |                         |               |               |               |               |               |
| (CIFRAS NOMINALES)  |                         |               |               |               |               |               |
| Concepto (b)  | Año en cuestion<br>2017 | 2018          | 2019          | 2020          | 2021          | 2022          |
| <b>1. Ingresos de Libre Disposición (1=A+B+C+D+E+F+G+H+I+J+K+L)</b>                                 | <b>\$0.00</b>           | <b>\$0.00</b> | <b>\$0.00</b> | <b>\$0.00</b> | <b>\$0.00</b> | <b>\$0.00</b> |
| A. Impuestos  | \$0.00                  | \$0.00        | \$0.00        | \$0.00        | \$0.00        | \$0.00        |
| B. Cuotas y Aportaciones de Seguridad Social  | \$0.00                  | \$0.00        | \$0.00        | \$0.00        | \$0.00        | \$0.00        |
| C. Contribuciones de Mejoras  | \$0.00                  | \$0.00        | \$0.00        | \$0.00        | \$0.00        | \$0.00        |
| D. Derechos   | \$0.00                  | \$0.00        | \$0.00        | \$0.00        | \$0.00        | \$0.00        |
| E. Productos  | \$0.00                  | \$0.00        | \$0.00        | \$0.00        | \$0.00        | \$0.00        |
| F. Aprovechamientos   | \$0.00                  | \$0.00        | \$0.00        | \$0.00        | \$0.00        | \$0.00        |
| G. Ingresos por Ventas de Bienes y Servicios  | \$0.00                  | \$0.00        | \$0.00        | \$0.00        | \$0.00        | \$0.00        |
| H. Participaciones  | \$0.00                  | \$0.00        | \$0.00        | \$0.00        | \$0.00        | \$0.00        |
| I. Incentivos Derivados de la Colaboración Fiscal   | \$0.00                  | \$0.00        | \$0.00        | \$0.00        | \$0.00        | \$0.00        |
| J. Transferencias   | \$0.00                  | \$0.00        | \$0.00        | \$0.00        | \$0.00        | \$0.00        |
| K. Convenios  | \$0.00                  | \$0.00        | \$0.00        | \$0.00        | \$0.00        | \$0.00        |
| L. Otros Ingresos de Libre Disposición  | \$0.00                  | \$0.00        | \$0.00        | \$0.00        | \$0.00        | \$0.00        |
| <b>2. Transferencias Federales Etiquetadas (2=A+B+C+D+E)</b>  | <b>\$0.00</b>           | <b>\$0.00</b> | <b>\$0.00</b> | <b>\$0.00</b> | <b>\$0.00</b> | <b>\$0.00</b> |
| A. Aportaciones   | \$0.00                  | \$0.00        | \$0.00        | \$0.00        | \$0.00        | \$0.00        |
| B. Convenios  | \$0.00                  | \$0.00        | \$0.00        | \$0.00        | \$0.00        | \$0.00        |
| C. Fondos Distintos de Aportaciones   | \$0.00                  | \$0.00        | \$0.00        | \$0.00        | \$0.00        | \$0.00        |
| D. Transferencias, Subsidios y Subvenciones, y Pensiones y Jubilaciones                             | \$0.00                  | \$0.00        | \$0.00        | \$0.00        | \$0.00        | \$0.00        |
| E. Otras Transferencias Federales Etiquetadas   | \$0.00                  | \$0.00        | \$0.00        | \$0.00        | \$0.00        | \$0.00        |
| <b>3. Ingresos Derivados de Financiamientos (3=A)</b>   | <b>\$0.00</b>           | <b>\$0.00</b> | <b>\$0.00</b> | <b>\$0.00</b> | <b>\$0.00</b> | <b>\$0.00</b> |
| A. Ingresos Derivados de Financiamientos  | \$0.00                  | \$0.00        | \$0.00        | \$0.00        | \$0.00        | \$0.00        |
| <b>4. Total de Ingresos Proyectados (4=1+2+3)</b>   | <b>\$0.00</b>           | <b>\$0.00</b> | <b>\$0.00</b> | <b>\$0.00</b> | <b>\$0.00</b> | <b>\$0.00</b> |
| <b>Datos Informativos</b>   | <b>\$0.00</b>           | <b>\$0.00</b> | <b>\$0.00</b> | <b>\$0.00</b> | <b>\$0.00</b> | <b>\$0.00</b> |
| 1. Ingresos Derivados de Financiamientos con Fuente de Pago de Recursos de Libre Disposición        | \$0.00                  | \$0.00        | \$0.00        | \$0.00        | \$0.00        | \$0.00        |
| 2. Ingresos derivados de Financiamientos con Fuente de Pago de Transferencias Federales Etiquetadas | \$0.00                  | \$0.00        | \$0.00        | \$0.00        | \$0.00        | \$0.00        |
| <b>3. Ingresos Derivados de Financiamiento (3 = 1 + 2)</b>  | <b>\$0.00</b>           | <b>\$0.00</b> | <b>\$0.00</b> | <b>\$0.00</b> | <b>\$0.00</b> | <b>\$0.00</b> |

| ENTE PÚBLICO: FÁBRICA DE POSTES DE YUCATÁN S.A DE C.V.    |                         |               |               |               |               |               |
|---|-------------------------|---------------|---------------|---------------|---------------|---------------|
| Proyecciones de Egresos - LDF                             |                         |               |               |               |               |               |
| (PESOS)   |                         |               |               |               |               |               |
| (CIFRAS NOMINALES)  |                         |               |               |               |               |               |
| Concepto (b)  | Año en cuestion<br>2017 | 2018          | 2019          | 2020          | 2021          | 2022          |
| <b>1. Gasto No Etiquetado (1=A+B+C+D+E+F+G+H+I)</b>       | <b>\$0.00</b>           | <b>\$0.00</b> | <b>\$0.00</b> | <b>\$0.00</b> | <b>\$0.00</b> | <b>\$0.00</b> |
| A. Servicios Personales                                   | \$0.00                  | \$0.00        | \$0.00        | \$0.00        | \$0.00        | \$0.00        |
| B. Materiales y Suministros                               | \$0.00                  | \$0.00        | \$0.00        | \$0.00        | \$0.00        | \$0.00        |
| C. Servicios Generales                                    | \$0.00                  | \$0.00        | \$0.00        | \$0.00        | \$0.00        | \$0.00        |
| D. Transferencias, Asignaciones, Subsidios y Otras Ayudas | \$0.00                  | \$0.00        | \$0.00        | \$0.00        | \$0.00        | \$0.00        |
| E. Bienes Muebles, Inmuebles e Intangibles                | \$0.00                  | \$0.00        | \$0.00        | \$0.00        | \$0.00        | \$0.00        |
| F. Inversión Pública                                      | \$0.00                  | \$0.00        | \$0.00        | \$0.00        | \$0.00        | \$0.00        |
| G. Inversiones Financieras y Otras Provisiones            | \$0.00                  | \$0.00        | \$0.00        | \$0.00        | \$0.00        | \$0.00        |
| H. Participaciones y Aportaciones                         | \$0.00                  | \$0.00        | \$0.00        | \$0.00        | \$0.00        | \$0.00        |
| I. Deuda Pública  | \$0.00                  | \$0.00        | \$0.00        | \$0.00        | \$0.00        | \$0.00        |
| <b>2. Gasto Etiquetado (2=A+B+C+D+E+F+G+H+I)</b>          | <b>\$0.00</b>           | <b>\$0.00</b> | <b>\$0.00</b> | <b>\$0.00</b> | <b>\$0.00</b> | <b>\$0.00</b> |
| A. Servicios Personales                                   | \$0.00                  | \$0.00        | \$0.00        | \$0.00        | \$0.00        | \$0.00        |
| B. Materiales y Suministros                               | \$0.00                  | \$0.00        | \$0.00        | \$0.00        | \$0.00        | \$0.00        |
| C. Servicios Generales                                    | \$0.00                  | \$0.00        | \$0.00        | \$0.00        | \$0.00        | \$0.00        |
| D. Transferencias, Asignaciones, Subsidios y Otras Ayudas | \$0.00                  | \$0.00        | \$0.00        | \$0.00        | \$0.00        | \$0.00        |
| E. Bienes Muebles, Inmuebles e Intangibles                | \$0.00                  | \$0.00        | \$0.00        | \$0.00        | \$0.00        | \$0.00        |
| F. Inversión Pública                                      | \$0.00                  | \$0.00        | \$0.00        | \$0.00        | \$0.00        | \$0.00        |
| G. Inversiones Financieras y Otras Provisiones            | \$0.00                  | \$0.00        | \$0.00        | \$0.00        | \$0.00        | \$0.00        |
| H. Participaciones y Aportaciones                         | \$0.00                  | \$0.00        | \$0.00        | \$0.00        | \$0.00        | \$0.00        |
| I. Deuda Pública  | \$0.00                  | \$0.00        | \$0.00        | \$0.00        | \$0.00        | \$0.00        |
| <b>3. Total de Egresos Projectados (3 = 1 + 2)</b>        | <b>\$0.00</b>           | <b>\$0.00</b> | <b>\$0.00</b> | <b>\$0.00</b> | <b>\$0.00</b> | <b>\$0.00</b> |

| ENTE PÚBLICO: FÁBRICA DE POSTES DE YUCATÁN S.A DE C.V.  |                        |                        |                        |                        |                        |                        |
|---|------------------------|------------------------|------------------------|------------------------|------------------------|------------------------|
| Resultados de Ingresos - LDF  |                        |                        |                        |                        |                        |                        |
| (PESOS)   |                        |                        |                        |                        |                        |                        |
| Concepto (b)  | 2012                   | 2013                   | 2014                   | 2015                   | 2016                   | 2017                   |
| <b>1. Ingresos de Libre Disposición (1=A+B+C+D+E+F+G+H+I+J+K+L)</b>                                 | <b>\$18,414,215.00</b> | <b>\$11,676,546.00</b> | <b>\$13,712,912.00</b> | <b>\$13,469,149.00</b> | <b>\$10,631,732.00</b> | <b>\$10,325,720.00</b> |
| A. Impuestos  | \$0.00                 | \$0.00                 | \$0.00                 | \$0.00                 | \$0.00                 | \$0.00                 |
| B. Cuotas y Aportaciones de Seguridad Social  | \$0.00                 | \$0.00                 | \$0.00                 | \$0.00                 | \$0.00                 | \$0.00                 |
| C. Contribuciones de Mejoras  | \$0.00                 | \$0.00                 | \$0.00                 | \$0.00                 | \$0.00                 | \$0.00                 |
| D. Derechos   | \$0.00                 | \$0.00                 | \$0.00                 | \$0.00                 | \$0.00                 | \$0.00                 |
| E. Productos  | \$0.00                 | \$0.00                 | \$0.00                 | \$0.00                 | \$0.00                 | \$0.00                 |
| F. Aprovechamientos   | \$0.00                 | \$0.00                 | \$0.00                 | \$0.00                 | \$0.00                 | \$0.00                 |
| G. Ingresos por Ventas de Bienes y Servicios  | \$18,414,215.00        | \$11,676,546.00        | \$13,712,912.00        | \$13,469,149.00        | \$10,631,732.00        | \$10,325,720.00        |
| H. Participaciones  | \$0.00                 | \$0.00                 | \$0.00                 | \$0.00                 | \$0.00                 | \$0.00                 |
| I. Incentivos Derivados de la Colaboración Fiscal   | \$0.00                 | \$0.00                 | \$0.00                 | \$0.00                 | \$0.00                 | \$0.00                 |
| J. Transferencias   | \$0.00                 | \$0.00                 | \$0.00                 | \$0.00                 | \$0.00                 | \$0.00                 |
| K. Convenios  | \$0.00                 | \$0.00                 | \$0.00                 | \$0.00                 | \$0.00                 | \$0.00                 |
| L. Otros Ingresos de Libre Disposición  | \$0.00                 | \$0.00                 | \$0.00                 | \$0.00                 | \$0.00                 | \$0.00                 |
| <b>2. Transferencias Federales Etiquetadas (2=A+B+C+D+E)</b>  | <b>\$0.00</b>          | <b>\$0.00</b>          | <b>\$0.00</b>          | <b>\$0.00</b>          | <b>\$0.00</b>          | <b>\$0.00</b>          |
| A. Aportaciones   | \$0.00                 | \$0.00                 | \$0.00                 | \$0.00                 | \$0.00                 | \$0.00                 |
| B. Convenios  | \$0.00                 | \$0.00                 | \$0.00                 | \$0.00                 | \$0.00                 | \$0.00                 |
| C. Fondos Distintos de Aportaciones   | \$0.00                 | \$0.00                 | \$0.00                 | \$0.00                 | \$0.00                 | \$0.00                 |
| D. Transferencias, Subsidios y Subvenciones, y Pensiones y Jubilaciones                             | \$0.00                 | \$0.00                 | \$0.00                 | \$0.00                 | \$0.00                 | \$0.00                 |
| E. Otras Transferencias Federales Etiquetadas   | \$0.00                 | \$0.00                 | \$0.00                 | \$0.00                 | \$0.00                 | \$0.00                 |
| <b>3. Ingresos Derivados de Financiamientos (3=A)</b>   | <b>\$0.00</b>          | <b>\$0.00</b>          | <b>\$0.00</b>          | <b>\$0.00</b>          | <b>\$0.00</b>          | <b>\$0.00</b>          |
| A. Ingresos Derivados de Financiamientos  | \$0.00                 | \$0.00                 | \$0.00                 | \$0.00                 | \$0.00                 | \$0.00                 |
| <b>4. Total de Resultados de Ingresos (4=1+2+3)</b>   | <b>\$18,414,215.00</b> | <b>\$11,676,546.00</b> | <b>\$13,712,912.00</b> | <b>\$13,469,149.00</b> | <b>\$10,631,732.00</b> | <b>\$10,325,720.00</b> |
| <b>Datos Informativos</b>   | <b>\$0.00</b>          | <b>\$0.00</b>          | <b>\$0.00</b>          | <b>\$0.00</b>          | <b>\$0.00</b>          | <b>\$0.00</b>          |
| 1. Ingresos Derivados de Financiamientos con Fuente de Pago de Recursos de Libre Disposición        | \$0.00                 | \$0.00                 | \$0.00                 | \$0.00                 | \$0.00                 | \$0.00                 |
| 2. Ingresos derivados de Financiamientos con Fuente de Pago de Transferencias Federales Etiquetadas | \$0.00                 | \$0.00                 | \$0.00                 | \$0.00                 | \$0.00                 | \$0.00                 |
| <b>3. Ingresos Derivados de Financiamiento (3 = 1 + 2)</b>  | <b>\$0.00</b>          | <b>\$0.00</b>          | <b>\$0.00</b>          | <b>\$0.00</b>          | <b>\$0.00</b>          | <b>\$0.00</b>          |

| ENTE PÚBLICO: FÁBRICA DE POSTES DE YUCATÁN S.A DE C.V.    |                        |                        |                        |                        |                        |                        |
|---|------------------------|------------------------|------------------------|------------------------|------------------------|------------------------|
| Resultados de Egresos - LDF                               |                        |                        |                        |                        |                        |                        |
| (PESOS)   |                        |                        |                        |                        |                        |                        |
| Concepto (b)  | 2012                   | 2013                   | 2014                   | 2015                   | 2016                   | 2017                   |
| <b>1. Gasto No Etiquetado (1=A+B+C+D+E+F+G+H+I)</b>       | <b>\$19,112,975.00</b> | <b>\$11,680,536.00</b> | <b>\$13,394,029.00</b> | <b>\$12,494,706.00</b> | <b>\$11,315,973.00</b> | <b>\$10,365,720.00</b> |
| A. Servicios Personales                                   | \$4,897,282.00         | \$5,114,047.00         | \$5,845,773.00         | \$5,200,153.00         | \$5,384,514.00         | \$5,325,045.00         |
| B. Materiales y Suministros                               | \$13,252,048.00        | \$5,754,539.00         | \$6,802,795.00         | \$6,612,516.00         | \$5,282,728.00         | \$4,438,951.00         |
| C. Servicios Generales                                    | \$929,248.00           | \$791,950.00           | \$738,651.00           | \$660,032.00           | \$626,973.00           | \$586,324.00           |
| D. Transferencias, Asignaciones, Subsidios y Otras Ayudas | \$0.00                 | \$0.00                 | \$0.00                 | \$0.00                 | \$0.00                 | \$0.00                 |
| E. Bienes Muebles, Inmuebles e Intangibles                | \$34,397.00            | \$20,000.00            | \$6,810.00             | \$22,005.00            | \$21,758.00            | \$15,400.00            |
| F. Inversión Pública                                      | \$0.00                 | \$0.00                 | \$0.00                 | \$0.00                 | \$0.00                 | \$0.00                 |
| G. Inversiones Financieras y Otras Provisiones            | \$0.00                 | \$0.00                 | \$0.00                 | \$0.00                 | \$0.00                 | \$0.00                 |
| H. Participaciones y Aportaciones                         | \$0.00                 | \$0.00                 | \$0.00                 | \$0.00                 | \$0.00                 | \$0.00                 |
| I. Deuda Pública  | \$0.00                 | \$0.00                 | \$0.00                 | \$0.00                 | \$0.00                 | \$0.00                 |
| <b>2. Gasto Etiquetado (2=A+B+C+D+E+F+G+H+I)</b>          | <b>\$0.00</b>          | <b>\$0.00</b>          | <b>\$0.00</b>          | <b>\$0.00</b>          | <b>\$0.00</b>          | <b>\$0.00</b>          |
| A. Servicios Personales                                   | \$0.00                 | \$0.00                 | \$0.00                 | \$0.00                 | \$0.00                 | \$0.00                 |
| B. Materiales y Suministros                               | \$0.00                 | \$0.00                 | \$0.00                 | \$0.00                 | \$0.00                 | \$0.00                 |
| C. Servicios Generales                                    | \$0.00                 | \$0.00                 | \$0.00                 | \$0.00                 | \$0.00                 | \$0.00                 |
| D. Transferencias, Asignaciones, Subsidios y Otras Ayudas | \$0.00                 | \$0.00                 | \$0.00                 | \$0.00                 | \$0.00                 | \$0.00                 |
| E. Bienes Muebles, Inmuebles e Intangibles                | \$0.00                 | \$0.00                 | \$0.00                 | \$0.00                 | \$0.00                 | \$0.00                 |
| F. Inversión Pública                                      | \$0.00                 | \$0.00                 | \$0.00                 | \$0.00                 | \$0.00                 | \$0.00                 |
| G. Inversiones Financieras y Otras Provisiones            | \$0.00                 | \$0.00                 | \$0.00                 | \$0.00                 | \$0.00                 | \$0.00                 |
| H. Participaciones y Aportaciones                         | \$0.00                 | \$0.00                 | \$0.00                 | \$0.00                 | \$0.00                 | \$0.00                 |
| I. Deuda Pública  | \$0.00                 | \$0.00                 | \$0.00                 | \$0.00                 | \$0.00                 | \$0.00                 |
| <b>3. Total del Resultado de Egresos (3=1+2)</b>          | <b>\$19,112,975.00</b> | <b>\$11,680,536.00</b> | <b>\$13,394,029.00</b> | <b>\$12,494,706.00</b> | <b>\$11,315,973.00</b> | <b>\$10,365,720.00</b> |

| ENTE PÚBLICO: FÁBRICA DE POSTES DE YUCATÁN S.A DE C.V.                                       |                          |        |                    |                  |                             |
|--|--------------------------|--------|--------------------|------------------|-----------------------------|
| Informe sobre Estudios Actuariales - LDF   |                          |        |                    |                  |                             |
| Concepto (b)   | Pensiones y jubilaciones | Salud  | Riesgos de trabajo | Invalidez y vida | Otras prestaciones sociales |
| <b>Tipo de Sistema</b>   | \$0.00                   | \$0.00 | \$0.00             | \$0.00           | \$0.00                      |
| Prestación laboral o Fondo general para trabajadores del estado o municipio                  | \$0.00                   | \$0.00 | \$0.00             | \$0.00           | \$0.00                      |
| Beneficio definido, Contribución definida o Mixto  | \$0.00                   | \$0.00 | \$0.00             | \$0.00           | \$0.00                      |
| <b>Población afiliada</b>  | \$0.00                   | \$0.00 | \$0.00             | \$0.00           | \$0.00                      |
| <b>Activos</b>   | \$0.00                   | \$0.00 | \$0.00             | \$0.00           | \$0.00                      |
| Edad máxima  | \$0.00                   | \$0.00 | \$0.00             | \$0.00           | \$0.00                      |
| Edad mínima  | \$0.00                   | \$0.00 | \$0.00             | \$0.00           | \$0.00                      |
| Edad promedio  | \$0.00                   | \$0.00 | \$0.00             | \$0.00           | \$0.00                      |
| <b>Pensionados y Jubilados</b>   | \$0.00                   | \$0.00 | \$0.00             | \$0.00           | \$0.00                      |
| Edad máxima  | \$0.00                   | \$0.00 | \$0.00             | \$0.00           | \$0.00                      |
| Edad mínima  | \$0.00                   | \$0.00 | \$0.00             | \$0.00           | \$0.00                      |
| Edad promedio  | \$0.00                   | \$0.00 | \$0.00             | \$0.00           | \$0.00                      |
| Beneficiarios  | \$0.00                   | \$0.00 | \$0.00             | \$0.00           | \$0.00                      |
| Promedio de años de servicio (trabajadores activos)  | \$0.00                   | \$0.00 | \$0.00             | \$0.00           | \$0.00                      |
| Aportación individual al plan de pensión como % del salario                                  | \$0.00                   | \$0.00 | \$0.00             | \$0.00           | \$0.00                      |
| Aportación del ente público al plan de pensión como % del salario                            | \$0.00                   | \$0.00 | \$0.00             | \$0.00           | \$0.00                      |
| Crecimiento esperado de los pensionados y jubilados (como %)                                 | \$0.00                   | \$0.00 | \$0.00             | \$0.00           | \$0.00                      |
| Crecimiento esperado de los activos (como %)   | \$0.00                   | \$0.00 | \$0.00             | \$0.00           | \$0.00                      |
| Edad de Jubilación o Pensión   | \$0.00                   | \$0.00 | \$0.00             | \$0.00           | \$0.00                      |
| Esperanza de vida  | \$0.00                   | \$0.00 | \$0.00             | \$0.00           | \$0.00                      |
| <b>Ingresos del Fondo</b>  | \$0.00                   | \$0.00 | \$0.00             | \$0.00           | \$0.00                      |
| Ingresos Anuales al Fondo de Pensiones   | \$0.00                   | \$0.00 | \$0.00             | \$0.00           | \$0.00                      |
| <b>Nómina anual</b>  | \$0.00                   | \$0.00 | \$0.00             | \$0.00           | \$0.00                      |
| Activos  | \$0.00                   | \$0.00 | \$0.00             | \$0.00           | \$0.00                      |
| Pensionados y Jubilados  | \$0.00                   | \$0.00 | \$0.00             | \$0.00           | \$0.00                      |
| Beneficiarios de Pensionados y Jubilados   | \$0.00                   | \$0.00 | \$0.00             | \$0.00           | \$0.00                      |
| <b>Monto mensual por pensión</b>   | \$0.00                   | \$0.00 | \$0.00             | \$0.00           | \$0.00                      |
| Máximo   | \$0.00                   | \$0.00 | \$0.00             | \$0.00           | \$0.00                      |
| Mínimo   | \$0.00                   | \$0.00 | \$0.00             | \$0.00           | \$0.00                      |
| Promedio   | \$0.00                   | \$0.00 | \$0.00             | \$0.00           | \$0.00                      |
| Monto de la reserva  | \$0.00                   | \$0.00 | \$0.00             | \$0.00           | \$0.00                      |
| <b>Valor presente de las obligaciones</b>  | \$0.00                   | \$0.00 | \$0.00             | \$0.00           | \$0.00                      |
| Pensiones y Jubilaciones en curso de pago  | \$0.00                   | \$0.00 | \$0.00             | \$0.00           | \$0.00                      |
| Generación actual  | \$0.00                   | \$0.00 | \$0.00             | \$0.00           | \$0.00                      |
| Generaciones futuras   | \$0.00                   | \$0.00 | \$0.00             | \$0.00           | \$0.00                      |
| <b>Valor presente de las contribuciones asociadas a los sueldos futuros de cotización X%</b> | \$0.00                   | \$0.00 | \$0.00             | \$0.00           | \$0.00                      |
| Generación actual  | \$0.00                   | \$0.00 | \$0.00             | \$0.00           | \$0.00                      |
| Generaciones futuras   | \$0.00                   | \$0.00 | \$0.00             | \$0.00           | \$0.00                      |
| <b>Valor presente de aportaciones futuras</b>  | \$0.00                   | \$0.00 | \$0.00             | \$0.00           | \$0.00                      |
| Generación actual  | \$0.00                   | \$0.00 | \$0.00             | \$0.00           | \$0.00                      |
| Generaciones futuras   | \$0.00                   | \$0.00 | \$0.00             | \$0.00           | \$0.00                      |
| Otros Ingresos   | \$0.00                   | \$0.00 | \$0.00             | \$0.00           | \$0.00                      |
| <b>Déficit/superávit actuarial</b>   | \$0.00                   | \$0.00 | \$0.00             | \$0.00           | \$0.00                      |
| Generación actual  | \$0.00                   | \$0.00 | \$0.00             | \$0.00           | \$0.00                      |
| Generaciones futuras   | \$0.00                   | \$0.00 | \$0.00             | \$0.00           | \$0.00                      |
| <b>Periodo de suficiencia</b>  | \$0.00                   | \$0.00 | \$0.00             | \$0.00           | \$0.00                      |
| Año de descapitalización   | \$0.00                   | \$0.00 | \$0.00             | \$0.00           | \$0.00                      |
| Tasa de rendimiento  | \$0.00                   | \$0.00 | \$0.00             | \$0.00           | \$0.00                      |
| <b>Estudio actuarial</b>   | \$0.00                   | \$0.00 | \$0.00             | \$0.00           | \$0.00                      |
| Año de elaboración del estudio actuarial   | \$0.00                   | \$0.00 | \$0.00             | \$0.00           | \$0.00                      |
| Empresa que elaboró el estudio actuarial   | \$0.00                   | \$0.00 | \$0.00             | \$0.00           | \$0.00                      |