

## **ANEXO CONTABLE**

**Cuenta Pública 2017**  
**Estado de Actividades**  
**Del 1o. de Enero al 31 de Marzo de 2017**  
**(Pesos)**

**Ente Público: INSTITUTO PROMOTOR DE FERIAS DE YUCATÁN**

Concepto	2017	2016	Concepto	2017	2016
<b>Ingresos y Otros Beneficios</b>			<b>Gastos y Otras Perdidas</b>		
<b>Ingresos de Gestión</b>	<b>\$52,680,391.90</b>	<b>\$65,655,524.74</b>	<b>Gastos de Funcionamiento</b>	<b>\$4,428,883.05</b>	<b>\$2,619,959.38</b>
Impuestos	\$0.00	\$0.00	Servicios Personales	\$1,621,404.59	\$1,331,920.05
Cuotas y Aportaciones de Seguridad Social	\$0.00	\$0.00	Materiales y Suministros	\$129,173.71	\$39,444.12
Contribuciones de Mejoras	\$0.00	\$0.00	Servicios Generales	\$2,678,304.75	\$1,248,595.21
Derechos	\$0.00	\$0.00	<b>Transferencias, Asignaciones, Subsidios y Otras Ayudas</b>	<b>\$0.00</b>	<b>\$0.00</b>
Productos de Tipo Corriente	\$0.00	\$0.00	Transferencias Internas y Asignaciones al Sector Público	\$0.00	\$0.00
Aprovechamientos de Tipo Corriente	\$0.00	\$0.00	Transferencias al Resto del Sector Público	\$0.00	\$0.00
Ingresos por Venta de Bienes y Servicios	\$52,680,391.90	\$65,655,524.74	Subsidios y Subvenciones	\$0.00	\$0.00
Ingresos No Comprendidos en Las Fracciones de la Ley de Ingresos Causados en Ejercicios Fiscales Anteriores Pendientes de Liquidación o Pago	\$0.00	\$0.00	Ayudas Sociales	\$0.00	\$0.00
<b>Participaciones, Aportaciones, Transferencias, Asignaciones, Subsidios y Otras Ayudas</b>	<b>\$3,970,555.00</b>	<b>\$4,033,980.00</b>	Pensiones y Jubilaciones	\$0.00	\$0.00
Participaciones y Aportaciones	\$0.00	\$0.00	Transferencias a Fideicomisos, Mandatos y Contratos Análogos	\$0.00	\$0.00
Transferencias, Asignaciones, Subsidios y Otras Ayudas	\$3,970,555.00	\$4,033,980.00	Transferencias a la Seguridad Social	\$0.00	\$0.00
<b>Otros Ingresos y Beneficios</b>	<b>\$4,672.07</b>	<b>\$2,423.63</b>	Donativos	\$0.00	\$0.00
Ingresos Financieros	\$0.00	\$0.00	Transferencias al Exterior	\$0.00	\$0.00
Incremento por Variación de Inventarios	\$0.00	\$0.00	<b>Participaciones y Aportaciones</b>	<b>\$0.00</b>	<b>\$0.00</b>
Disminución del Exceso de Estimaciones por Pérdida o Deterioro u Obsolescencia	\$0.00	\$0.00	Participaciones	\$0.00	\$0.00
Disminución del Exceso de Provisiones	\$0.00	\$0.00	Aportaciones	\$0.00	\$0.00
Otros Ingresos y Beneficios Varios	\$4,672.07	\$2,423.63	Convenios	\$0.00	\$0.00
<b>Total Ingresos y Otros Beneficios</b>	<b>\$56,655,618.97</b>	<b>\$69,691,928.37</b>	<b>Intereses, Comisiones y Otros Gastos de la Deuda Pública</b>	<b>\$0.00</b>	<b>\$0.00</b>
			Intereses de la Deuda Pública	\$0.00	\$0.00
			Comisiones de la Deuda Pública	\$0.00	\$0.00
			Gastos de la Deuda Pública	\$0.00	\$0.00
			Costo por Coberturas	\$0.00	\$0.00
			Apoyos Financieros	\$0.00	\$0.00
			<b>Otros Gastos y Pérdidas Extraordinarias</b>	<b>\$0.00</b>	<b>\$0.00</b>
			Estimaciones, Depreciaciones, Deterioros, Obsolescencia y Amortizaciones	\$0.00	\$0.00
			Provisiones	\$0.00	\$0.00
			Disminución de Inventarios	\$0.00	\$0.00
			Aumento por Insuficiencia de Estimaciones por Pérdida o Deterioro u Obsolescencia	\$0.00	\$0.00
			Aumento por Insuficiencia de Provisiones	\$0.00	\$0.00
			Otros Gastos	\$0.00	\$0.00
			<b>Inversión Pública</b>	<b>\$0.00</b>	<b>\$0.00</b>
			Inversión Pública No Capitalizable	\$0.00	\$0.00
			<b>Total Gastos y Otras Pérdidas</b>	<b>\$4,428,883.05</b>	<b>\$2,619,959.38</b>
			<b>Resultado del Ejercicio (Ahorro / Desahorro)</b>	<b>\$52,226,735.92</b>	<b>\$67,071,968.99</b>

Bajo protesta de decir verdad declaramos que los Estados Financieros y sus Notas son razonablemente correctos y responsabilidad del emisor

**Cuenta Pública 2017**  
**Estado de Situación Financiera**  
**Al 31 de Marzo de 2017**  
**(Pesos)**

**Ente Público: INSTITUTO PROMOTOR DE FERIAS DE YUCATÁN**

Concepto	2017	2016	Concepto	2017	2016
<b>Activo</b>			<b>Pasivo</b>		
<b>Activo Circulante</b>			<b>Pasivo Circulante</b>		
Efectivo y Equivalentes	\$2,418,758.91	\$316,456.17	Cuentas por Pagar a Corto Plazo	\$4,469,351.48	\$13,178,739.96
Derechos a Recibir Efectivo o Equivalentes	\$34,598,686.62	\$79,646,068.84	Documentos por Pagar a Corto Plazo	\$0.00	\$4,000,000.00
Derechos a Recibir Bienes o Servicios	\$0.00	\$0.00	Porción a Corto Plazo de la Deuda Pública a Largo Plazo	\$0.00	\$0.00
Inventarios	\$0.00	\$0.00	Titulos y Valores a Corto Plazo	\$0.00	\$0.00
Almacenes	\$0.00	\$0.00	Pasivos Diferidos a Corto Plazo	-\$0.01	\$1,724.16
Estimación por Pérdida o Deterioro de Activos Circulantes	\$0.00	\$0.00	Fondos y Bienes de Terceros en Garantía Y/O Administración a Corto Plazo	\$0.00	\$0.00
Otros Activos Circulantes	\$26,086.96	\$26,086.96	Provisiones a Corto Plazo	\$0.00	\$0.00
<b>Total Activo Circulante</b>	<b>\$37,043,532.49</b>	<b>\$79,988,611.97</b>	Otros Pasivos a Corto Plazo	\$0.00	\$0.00
<b>Activo No Circulante</b>			<b>Total Pasivo Circulante</b>	<b>\$4,469,351.47</b>	<b>\$17,180,464.12</b>
Inversiones Financieras a Largo Plazo	\$0.00	\$0.00	<b>Pasivo No Circulante</b>		
Derechos a Recibir Efectivo o Equivalentes a Largo Plazo	\$0.00	\$0.00	Cuentas por Pagar a Largo Plazo	\$0.00	\$0.00
Bienes Inmuebles, Infraestructura y Construcciones en Proceso	\$103,489,313.13	\$26,478,606.39	Documentos por Pagar a Largo Plazo	\$0.00	\$0.00
Bienes Muebles	\$9,244,782.23	\$3,384,350.76	Deuda Pública a Largo Plazo	\$0.00	\$0.00
Activos Intangibles	\$0.00	\$0.00	Pasivos Diferidos a Largo Plazo	\$0.00	\$0.00
Depreciación, Deterioro y Amortización Acumulada de Bienes	-\$9,015,393.78	-\$6,073,837.59	Fondos y Bienes de Terceros en Garantía Y/O en Administración a Largo Plazo	\$0.00	\$0.00
Activos Diferidos	\$0.00	\$0.00	Provisiones a Largo Plazo	\$0.00	\$0.00
Estimación por Pérdida o Deterioro de Activos No Circulantes	\$0.00	\$0.00	Otros Pasivos a Largo Plazo	\$0.00	\$0.00
Otros Activos No Circulantes	\$0.00	\$0.00	<b>Total Pasivo No Circulante</b>	<b>\$0.00</b>	<b>\$0.00</b>
<b>Total Activo No Circulante</b>	<b>\$103,718,701.58</b>	<b>\$23,789,119.56</b>	<b>Total Pasivo</b>	<b>\$4,469,351.47</b>	<b>\$17,180,464.12</b>
<b>Total Activo</b>	<b>\$140,762,234.07</b>	<b>\$103,777,731.53</b>	<b>Hacienda Pública / Patrimonio</b>		
			<b>Hacienda Pública / Patrimonio Contribuido</b>	<b>\$1,934,878.77</b>	<b>\$1,934,878.77</b>
			Aportaciones	\$1,934,878.77	\$1,934,878.77
			Donaciones de Capital	\$0.00	\$0.00
			Actualización de la Hacienda Pública/Patrimonio	\$0.00	\$0.00
			<b>Hacienda Pública / Patrimonio Generado</b>	<b>\$134,358,003.83</b>	<b>\$84,662,388.64</b>
			Resultados del Ejercicio (Ahorro / Desahorro)	\$52,226,735.92	\$67,071,968.99
			Resultados de Ejercicios Anteriores	\$82,131,267.91	\$17,590,419.65
			Revalúos	\$0.00	\$0.00
			Reservas	\$0.00	\$0.00
			Rectificaciones de Resultados de Ejercicios Anteriores	\$0.00	\$0.00
			<b>Exceso o Insuficiencia en la Actualización de la Hacienda Pública/Patrimonio</b>	<b>\$0.00</b>	<b>\$0.00</b>
			Resultado por Posición Monetaria	\$0.00	\$0.00
			Resultado por Tenencia de Activos No Monetarios	\$0.00	\$0.00
			<b>Total Hacienda Pública / Patrimonio</b>	<b>\$136,292,882.60</b>	<b>\$86,597,267.41</b>
			<b>Total Pasivo y Hacienda Pública / Patrimonio</b>	<b>\$140,762,234.07</b>	<b>\$103,777,731.53</b>

Bajo protesta de decir verdad declaramos que los Estados Financieros y sus Notas son razonablemente correctos y responsabilidad del emisor

**Cuenta Pública 2017**  
**Estado de Flujo de Efectivo**  
**Del 1o. de Enero al 31 de Marzo de 2017**  
**(Pesos)**

**Ente Público: INSTITUTO PROMOTOR DE FERIAS DE YUCATÁN**

Concepto	2017	2016	Concepto	2017	2016
<b>Flujos de Efectivo de Las Actividades de Operación</b>			<b>Flujos de Efectivo de Las Actividades de Inversión</b>		
<b>Origen</b>	<b>\$56,655,618.97</b>	<b>\$69,691,928.37</b>	<b>Origen</b>	<b>\$0.00</b>	<b>\$0.00</b>
Impuestos	\$0.00	\$0.00	Bienes Inmuebles, Infraestructura y Construcciones en Proceso	\$0.00	\$0.00
Cuotas y Aportaciones de Seguridad Social	\$0.00	\$0.00	Bienes Muebles	\$0.00	\$0.00
Contribuciones de Mejoras	\$0.00	\$0.00	Otros Orígenes de Inversión	\$0.00	\$0.00
Derechos	\$0.00	\$0.00	<b>Aplicación</b>	<b>\$11,387,401.93</b>	<b>\$1,147,848.21</b>
Productos de Tipo Corriente	\$0.00	\$0.00	Bienes Inmuebles, Infraestructura y Construcciones en Proceso	\$5,665,313.75	\$995,000.00
Aprovechamientos de Tipo Corriente	\$0.00	\$0.00	Bienes Muebles	\$5,457,244.52	\$0.00
Ingresos por Venta de Bienes y Servicios	\$52,680,391.90	\$65,655,524.74	Otras Aplicaciones de Inversión	\$264,843.66	\$152,848.21
Ingresos No Comprendidos en Las Fracciones de la Ley de Ingresos Causados en					
Ejercicios Fiscales Anteriores Pendientes de Liquidación o Pago	\$0.00	\$0.00	<b>Flujos Netos de Efectivo por Actividades de Inversión</b>	<b>-\$11,387,401.93</b>	<b>-\$1,147,848.21</b>
Participaciones y Aportaciones	\$0.00	\$0.00	<b>Flujos de Efectivo de Las Actividades de Financiamiento</b>		
Transferencias, Asignaciones, Subsidios y Otras Ayudas	\$3,970,555.00	\$4,033,980.00	<b>Origen</b>	<b>\$0.00</b>	<b>\$9,961,372.40</b>
Otros Orígenes de Operación	\$4,672.07	\$2,423.63	Endeudamiento Neto	\$0.00	\$0.00
<b>Aplicación</b>	<b>\$4,428,883.05</b>	<b>\$2,619,959.38</b>	Interno	\$0.00	\$0.00
Servicios Personales	\$1,621,404.59	\$1,331,920.05	Externo	\$0.00	\$0.00
Materiales y Suministros	\$129,173.71	\$39,444.12	Disminución de Activos Financieros	\$0.00	\$0.00
Servicios Generales	\$2,678,304.75	\$1,248,595.21	Incremento de Otros Pasivos	\$0.00	\$9,961,372.40
Transferencias Internas y Asignaciones al Sector Público	\$0.00	\$0.00	<b>Aplicación</b>	<b>\$42,076,786.34</b>	<b>\$78,555,525.90</b>
Transferencias al Resto del Sector Público	\$0.00	\$0.00	Servicios de la Deuda	\$0.00	\$0.00
Subsidios y Subvenciones	\$0.00	\$0.00	Interno	\$0.00	\$0.00
Ayudas Sociales	\$0.00	\$0.00	Externo	\$0.00	\$0.00
Pensiones y Jubilaciones	\$0.00	\$0.00	Incremento de Activos Financieros	\$29,159,661.97	\$78,555,525.90
Transferencias a Fideicomisos, Mandatos y Contratos Análogos	\$0.00	\$0.00	Disminución de Otros Pasivos	\$12,917,124.37	\$0.00
Transferencias a la Seguridad Social	\$0.00	\$0.00	<b>Flujos Netos de Efectivo por Actividades de Financiamiento</b>	<b>-\$42,076,786.34</b>	<b>-\$68,594,153.50</b>
Donativos	\$0.00	\$0.00	<b>Incremento/Disminución Neta en el Efectivo y Equivalentes al Efectivo</b>	<b>-\$1,237,452.35</b>	<b>-\$2,670,032.72</b>
Transferencias al Exterior	\$0.00	\$0.00	<b>Efectivo y Equivalentes al Efectivo al Inicio del Ejercicio</b>	<b>\$3,656,211.26</b>	<b>\$2,986,488.89</b>
Participaciones	\$0.00	\$0.00	<b>Efectivo y Equivalentes al Efectivo al Final del Ejercicio</b>	<b>\$2,418,758.91</b>	<b>\$316,456.17</b>
Aportaciones	\$0.00	\$0.00			
Convenios	\$0.00	\$0.00			
Otras Aplicaciones de Operación	\$0.00	\$0.00			
<b>Flujos Netos de Efectivo por Actividades de Operación</b>	<b>\$52,226,735.92</b>	<b>\$67,071,968.99</b>			

Bajo protesta de decir verdad declaramos que los Estados Financieros y sus Notas son razonablemente correctos y responsabilidad del emisor.

**Cuenta Pública 2017**  
**Estado de Cambios en la Situación Financiera**  
**Del 1o. de Enero al 31 de Marzo de 2017**  
**(Pesos)**

**Ente Público: INSTITUTO PROMOTOR DE FERIAS DE YUCATÁN**

Concepto	Origen	Aplicación	Concepto	Origen	Aplicación
<b>Activo</b>	<b>\$1,604,131.91</b>	<b>\$40,648,899.80</b>	<b>Pasivo</b>	<b>\$0.00</b>	<b>\$12,917,124.37</b>
<b>Activo Circulante</b>	<b>\$1,604,131.91</b>	<b>\$29,514,077.19</b>	<b>Pasivo Circulante</b>	<b>\$0.00</b>	<b>\$12,917,124.37</b>
Efectivo y Equivalentes	\$1,237,452.35	\$0.00	Cuentas por Pagar a Corto Plazo	\$0.00	\$7,917,124.36
Derechos a Recibir Efectivo o Equivalentes	\$0.00	\$29,514,077.19	Documentos por Pagar a Corto Plazo	\$0.00	\$5,000,000.00
Derechos a Recibir Bienes o Servicios	\$366,679.56	\$0.00	Porción a Corto Plazo de la Deuda Pública a Largo Plazo	\$0.00	\$0.00
Inventarios	\$0.00	\$0.00	Títulos y Valores a Corto Plazo	\$0.00	\$0.00
Almacenes	\$0.00	\$0.00	Pasivos Diferidos a Corto Plazo	\$0.00	\$0.01
Estimación por Pérdida o Deterioro de Activos Circulantes	\$0.00	\$0.00	Fondos y Bienes de Terceros en Garantía Y/O Administración a Corto Plazo	\$0.00	\$0.00
Otros Activos Circulantes	\$0.00	\$0.00	Provisiones a Corto Plazo	\$0.00	\$0.00
<b>Activo No Circulante</b>	<b>\$0.00</b>	<b>\$11,134,822.61</b>	Otros Pasivos a Corto Plazo	\$0.00	\$0.00
Inversiones Financieras a Largo Plazo	\$0.00	\$0.00	<b>Pasivo No Circulante</b>	<b>\$0.00</b>	<b>\$0.00</b>
Derechos a Recibir Efectivo o Equivalentes a Largo Plazo	\$0.00	\$0.00	Cuentas por Pagar a Largo Plazo	\$0.00	\$0.00
Bienes Inmuebles, Infraestructura y Construcciones en Proceso	\$0.00	\$5,665,313.75	Documentos por Pagar a Largo Plazo	\$0.00	\$0.00
Bienes Muebles	\$0.00	\$5,457,244.52	Deuda Pública a Largo Plazo	\$0.00	\$0.00
Activos Intangibles	\$0.00	\$0.00	Pasivos Diferidos a Largo Plazo	\$0.00	\$0.00
Depreciación, Deterioro y Amortización Acumulada de Bienes	\$0.00	\$12,264.34	Fondos y Bienes de Terceros en Garantía Y/O en Administración a Largo Plazo	\$0.00	\$0.00
Activos Diferidos	\$0.00	\$0.00	Provisiones a Largo Plazo	\$0.00	\$0.00
Estimación por Pérdida o Deterioro de Activos No Circulantes	\$0.00	\$0.00	<b>Hacienda Pública/ Patrimonio</b>	<b>\$52,226,735.92</b>	<b>\$264,843.66</b>
Otros Activos No Circulantes	\$0.00	\$0.00	<b>Hacienda Pública/Patrimonio Contribuido</b>	<b>\$0.00</b>	<b>\$0.00</b>
			Aportaciones	\$0.00	\$0.00
			Donaciones de Capital	\$0.00	\$0.00
			Actualización de la Hacienda Pública / Patrimonio	\$0.00	\$0.00
			<b>Hacienda Pública/Patrimonio Generado</b>	<b>\$52,226,735.92</b>	<b>\$264,843.66</b>
			Resultados del Ejercicio (Ahorro / Desahorro)	\$52,226,735.92	\$0.00
			Resultados de Ejercicios Anteriores	\$0.00	\$264,843.66
			Revalúos	\$0.00	\$0.00
			Reservas	\$0.00	\$0.00
			Rectificaciones de Resultados de Ejercicios Anteriores	\$0.00	\$0.00
			<b>Exceso o Insuficiencia en la Actualización de la Hacienda Pública/Patrimonio</b>	<b>\$0.00</b>	<b>\$0.00</b>
			Resultado por Posición Monetaria	\$0.00	\$0.00
			Resultado por Tenencia de Activos No Monetarios	\$0.00	\$0.00

Bajo protesta de decir verdad declaramos que los Estados Financieros y sus Notas son razonablemente correctos y responsabilidad del emisor.

**Cuenta Pública 2017**  
**Estado Analítico del Activo**  
**Del 1o. de Enero al 31 de Marzo de 2017**  
**(Pesos)**  
**Ente Público: INSTITUTO PROMOTOR DE FERIAS DE YUCATÁN**

Concepto	Saldo Inicial	Cargos del Período	Abonos del Período	Saldo Final	Variación del Período
<b>Activo</b>					
<b>Activo Circulante</b>	<b>\$9,133,587.21</b>	<b>\$100,314,443.18</b>	<b>\$72,404,497.90</b>	<b>\$37,043,532.49</b>	<b>\$27,909,945.28</b>
Efectivo y Equivalentes	\$3,656,211.26	\$34,125,866.99	\$35,363,319.34	\$2,418,758.91	-\$1,237,452.35
Derechos a Recibir Efectivo o Equivalentes	\$5,084,609.43	\$66,188,576.19	\$36,674,499.00	\$34,598,686.62	\$29,514,077.19
Derechos a Recibir Bienes o Servicios	\$366,679.56	\$0.00	\$366,679.56	\$0.00	-\$366,679.56
Inventarios	\$0.00	\$0.00	\$0.00	\$0.00	\$0.00
Almacenes	\$0.00	\$0.00	\$0.00	\$0.00	\$0.00
Estimación por Pérdida o Deterioro de Activos Circulantes	\$0.00	\$0.00	\$0.00	\$0.00	\$0.00
Otros Activos Circulantes	\$26,086.96	\$0.00	\$0.00	\$26,086.96	\$0.00
<b>Activo No Circulante</b>	<b>\$92,583,878.97</b>	<b>\$11,347,852.19</b>	<b>\$213,029.58</b>	<b>\$103,718,701.58</b>	<b>\$11,134,822.61</b>
Inversiones Financieras a Largo Plazo	\$0.00	\$0.00	\$0.00	\$0.00	\$0.00
Derechos a Recibir Efectivo o Equivalentes a Largo Plazo	\$0.00	\$0.00	\$0.00	\$0.00	\$0.00
Bienes Inmuebles, Infraestructura y Construcciones en Proceso	\$97,823,999.38	\$5,665,313.75	\$0.00	\$103,489,313.13	\$5,665,313.75
Bienes Muebles	\$3,787,537.71	\$5,670,142.52	\$212,898.00	\$9,244,782.23	\$5,457,244.52
Activos Intangibles	\$0.00	\$0.00	\$0.00	\$0.00	\$0.00
Depreciación, Deterioro y Amortización Acumulada de Bienes	-\$9,027,658.12	\$12,395.92	\$131.58	-\$9,015,393.78	\$12,264.34
Activos Diferidos	\$0.00	\$0.00	\$0.00	\$0.00	\$0.00
Estimación por Pérdida o Deterioro de Activos No Circulantes	\$0.00	\$0.00	\$0.00	\$0.00	\$0.00
Otros Activos No Circulantes	\$0.00	\$0.00	\$0.00	\$0.00	\$0.00
<b>Total Activo</b>	<b>\$101,717,466.18</b>	<b>\$111,662,295.37</b>	<b>\$72,617,527.48</b>	<b>\$140,762,234.07</b>	<b>\$39,044,767.89</b>

Bajo protesta de decir verdad declaramos que los Estados Financieros y sus Notas son razonablemente correctos y responsabilidad del emisor.

**Cuenta Pública 2017**  
**Estado Analítico de la Deuda y Otros Pasivos**  
**Del 1o. de Enero al 31 de Marzo de 2017**  
**(Pesos)**  
**Ente Público: INSTITUTO PROMOTOR DE FERIAS DE YUCATÁN**

Denominación de las Deudas	Moneda de Contratación	Institución o País Acreedor	Saldo Inicial del Período	Saldo Final del Período
<b>Deuda Pública</b>				
<b>Corto Plazo</b>				
<b>Deuda Interna</b>			<b>\$0.00</b>	<b>\$0.00</b>
Instituciones de Crédito			\$0.00	\$0.00
Títulos y Valores			\$0.00	\$0.00
Arrendamientos Financieros			\$0.00	\$0.00
<b>Deuda Externa</b>			<b>\$0.00</b>	<b>\$0.00</b>
Organismos Financieros Internacionales			\$0.00	\$0.00
Deuda Bilateral			\$0.00	\$0.00
Títulos y Valores			\$0.00	\$0.00
Arrendamientos Financieros			\$0.00	\$0.00
<b>Subtotal a Corto Plazo</b>			<b>\$0.00</b>	<b>\$0.00</b>
<b>Largo Plazo</b>				
<b>Deuda Interna</b>			<b>\$0.00</b>	<b>\$0.00</b>
Instituciones de Crédito			\$0.00	\$0.00
Títulos y Valores			\$0.00	\$0.00
Arrendamientos Financieros			\$0.00	\$0.00
<b>Deuda Externa</b>			<b>\$0.00</b>	<b>\$0.00</b>
Organismos Financieros Internacionales			\$0.00	\$0.00
Deuda Bilateral			\$0.00	\$0.00
Títulos y Valores			\$0.00	\$0.00
Arrendamientos Financieros			\$0.00	\$0.00
<b>Subtotal a Largo Plazo</b>			<b>\$0.00</b>	<b>\$0.00</b>
Otros Pasivos	Peso	Mex.	\$17,386,475.84	\$4,469,351.47
<b>Total Deuda y Otros Pasivos</b>	<b>Peso</b>	<b>Mex.</b>	<b>\$17,386,475.84</b>	<b>\$4,469,351.47</b>

Bajo protesta de decir verdad declaramos que los Estados Financieros y sus Notas son razonablemente correctos y responsabilidad del emisor.

**Cuenta Pública 2017**  
**Estado de Variación en la Hacienda Pública**  
**Del 1o. de Enero al 31 de Marzo de 2017**  
**(Pesos)**

**Ente Público: INSTITUTO PROMOTOR DE FERIAS DE YUCATÁN**

Concepto	Hacienda Pública/Patrimonio o Contribuido	Hacienda Pública/Patrimonio o Generado de Ejercicios Anteriores	Hacienda Pública/Patrimonio o Generado del Ejercicio	Ajustes por Cambios de Valor	Total
<b>Rectificaciones de Resultados de Ejercicios Anteriores</b>	\$0.00	\$0.00	\$0.00	\$0.00	\$0.00
<b>Patrimonio Neto Inicial Ajustado del Ejercicio</b>	\$1,934,878.77	\$0.00	\$0.00	\$0.00	\$1,934,878.77
Aportaciones	\$1,934,878.77	\$0.00	\$0.00	\$0.00	\$1,934,878.77
Donaciones de Capital	\$0.00	\$0.00	\$0.00	\$0.00	\$0.00
Actualización de la Hacienda Pública/Patrimonio	\$0.00	\$0.00	\$0.00	\$0.00	\$0.00
<b>Variaciones de la Hacienda Pública/Patrimonio Neto del Ejercicio</b>	\$0.00	\$82,396,111.57	\$0.00	\$0.00	\$82,396,111.57
Resultados del Ejercicio (Ahorro/Desahorro)	\$0.00	\$64,805,691.92	\$0.00	\$0.00	\$64,805,691.92
Resultados de Ejercicios Anteriores	\$0.00	\$17,590,419.65	\$0.00	\$0.00	\$17,590,419.65
Revalúos	\$0.00	\$0.00	\$0.00	\$0.00	\$0.00
Reservas	\$0.00	\$0.00	\$0.00	\$0.00	\$0.00
<b>Hacienda Pública/Patrimonio Neto Final del Ejercicio Anterior</b>	\$1,934,878.77	\$82,396,111.57	\$0.00	\$0.00	\$84,330,990.34
<b>Cambios en la Hacienda Pública/Patrimonio Neto del Ejercicio</b>	\$0.00	\$0.00	\$0.00	\$0.00	\$0.00
Aportaciones	\$0.00	\$0.00	\$0.00	\$0.00	\$0.00
Donaciones de Capital	\$0.00	\$0.00	\$0.00	\$0.00	\$0.00
Actualización de la Hacienda Pública/Patrimonio	\$0.00	\$0.00	\$0.00	\$0.00	\$0.00
<b>Variaciones de la Hacienda Pública/Patrimonio Neto del Ejercicio</b>	\$0.00	-\$264,843.66	\$52,226,735.92	\$0.00	\$51,961,892.26
Resultados del Ejercicio (Ahorro/Desahorro)	\$0.00	\$0.00	\$52,226,735.92	\$0.00	\$52,226,735.92
Resultados de Ejercicios Anteriores	\$0.00	-\$264,843.66	\$0.00	\$0.00	-\$264,843.66
Revalúos	\$0.00	\$0.00	\$0.00	\$0.00	\$0.00
Reservas	\$0.00	\$0.00	\$0.00	\$0.00	\$0.00
<b>Saldo Neto en la Hacienda Pública/Patrimonio Ejercicio Actual</b>	\$1,934,878.77	\$82,131,267.91	\$52,226,735.92	\$0.00	\$136,292,882.60

Bajo protesta de decir verdad declaramos que los Estados Financieros y sus Notas son razonablemente correctos y responsabilidad del emisor.

**Cuenta Pública 2017**  
**Informe de Pasivos Contingentes**  
**Al 31 de Marzo de 2017**  
**(Pesos)**

**Ente Público: INSTITUTO PROMOTOR DE FERIAS DE YUCATÁN**

**« NO APLICA »**

Bajo protesta de decir verdad declaramos que los Estados Financieros y sus Notas son razonablemente correctos y responsabilidad del emisor.

**Cuenta Pública 2017**  
**Notas a los Estados Financieros**  
**Al 31 de Marzo de 2017**  
**(Pesos)**

**Ente Público: INSTITUTO PROMOTOR DE FERIAS DE YUCATÁN**

**A) NOTAS DE GESTIÓN ADMINISTRATIVA.**

**A.1 Introducción.**

Los estados financieros al 31 de marzo de 2017, proveen de información financiera a los principales usuarios de la misma, los miembros de la Junta de Gobierno, a las instancias fiscalizadoras, a las autoridades Federales y Estatales correspondientes, y a los ciudadanos; a través de la misma se revelan los aspectos económicos-financieros que servirán de base para la toma de decisiones.

**A.2 Panorama Económico y Financiero.**

El presupuesto autorizado de ingresos y egresos correspondiente al ejercicio 2017 es de \$128,098,869.00 integrado de la siguiente manera: \$10,191,455.00 serán recursos estatales para la organización de los siguientes eventos: en abril Vivan los Niños (\$3,970,555.00), en agosto Bienestar en Vacaciones (\$1,120,900.00) y en diciembre Villa Navideña (\$5,100,000.00) y \$117,907,414.00 serán recursos propios que se utilizaran para la operación del Instituto y la realización de la Feria Yucatán 2017 en el mes de noviembre.

**A.3 Autorización e Historia.**

#### Creación.

El Instituto Promotor de Ferias de Yucatán, es un organismo público descentralizado del Poder Ejecutivo del Gobierno del Estado de Yucatán, con personalidad jurídica y patrimonio propio, sin fines de lucro y con autonomía de gestión para el cumplimiento de sus objetivos y metas, creado conforme a su Decreto de formación número 84 publicado en el Diario Oficial del Gobierno del Estado de Yucatán de fecha 21 de Mayo de 2008.

#### Historia.

El 8 de Noviembre de 1974 fue inaugurada la primera Feria Nacional de Yucatán, ocupándose para ello 10 de las 20 hectáreas destinadas de la Ex Hacienda de X'matkuil. Recibiendo el nombre de "Primera Feria Nacional Agrícola, Ganadera, Industrial y Artesanal del Estado de Yucatán".

Desde entonces, año con año se han venido realizando estas Ferias, algunas logrando significativos éxitos en cuanto al incremento en la afluencia de visitantes; participación de expositores, agrícolas, ganaderos, industriales, artesanales, espectáculos artísticos; exposiciones equinas y ganaderas, como la Feria del Caballo la cual incluyó competencia de jineteo de novillos, carreras parejeras, peleas de gallos y competencias de calidad entre caballos pura sangre y de carreras; sin faltar por supuesto el área de juegos mecánicos y los tradicionales juegos de feria.

Son significativos los años de 1984, cuando se lleva a cabo su promoción nacional en medios de comunicación masivo, siendo el factor innovador el uso del medio televisivo. En 1985, se cambia el nombre de Feria X'matkuil a la de Feria Yucatán y se incorporaron la Cámara de Comercio, Transformación, del Vestido, Maderera, Pesca y Restaurantera. El Instituto de Cultura de Yucatán participó con espectáculos y actividades, siendo esta una de las ferias más exitosas. Durante los siguientes dos años se incluyeron espectáculos musicales y exhibiciones, siendo una de las más llamativas el boxeo; Primera Exposición Canina y con las presentaciones en el Teatro del Pueblo, el Instituto de Cultura de Yucatán se consolida como una potencia cultural en el sureste.

Con el paso de los años se realizan obras de remozamiento y ampliación de áreas de estacionamientos, restaurantes, stands ganaderos, palenque; La muestra en avances en servicios gubernamentales del Estado, presentó nuevos stands, incluyendo delegaciones federales, IMSS, ISSSTE y otras Secretarías. Algunos municipios como Ticul, Oxkutzcab, Progreso, Tizimín, Valladolid y Tixkokob, han hecho gala de su presencia productiva y cultural en alguna de las Ferias.

Fue durante la Feria 1991 que el deporte en diferentes disciplinas hizo su aparición con exhibiciones de fisicoculturismo, halterofilia y gimnasia rítmica. En años posteriores y con la inclusión de la Muestra internacional del Cebú Mexicano, la Feria adquiere el estatus de Internacional. Al seguir de la historia se construye el arco doble de tipo Colonial, estructura emblemática de la Feria, se obtiene el registro de Ferias Mexicanas de Exportación, FEMEX que concede la Secretaría de Comercio y Fomento Exterior.

En 1996 por primera vez la Feria Yucatán efectuó un desfile como parte de sus festejos de inauguración, al año siguiente se realizaron dos Ferias, durante los meses de Mayo y Noviembre; la Expo Primavera y la Feria Yucatán respectivamente.

Aunado la celebración de su 25 aniversario en 1999, la comercialización internacional del ganado a varios países, la vuelve una de las Ferias más importantes del país. Actualmente se cuenta con un pequeño Parque Ecológico y un pequeño Zoológico, la instalación de un delfinario para presentar espectáculos con focas y delfines. Se han propiciado los módulos de la Organización de productores Agropecuarios de Yucatán, con venta de sus cosechas al público.

A partir de 2002 se han presentado tradicionalmente expositores comerciales y ganaderos, Congresos Internacionales de Ganado Brahman, en donde han desfilado animales provenientes de países como Canadá, Brasil, Estados Unidos, entre otros; espectáculos en el palenque, juegos, encuentro regional de payasos.

El 21 de Mayo de 2008 el Comité Organizador de Ferias se transforma en Instituto Promotor de Ferias de Yucatán, conservando algunas de sus atribuciones. Sin embargo, con este cambio se da mayor impulso a la promoción y difusión del trabajo y la creatividad de los productores del Estado, a través de un organismo público descentralizado, con personalidad jurídica, patrimonios propios, sin fines lucrativos y con autonomía de gestión para el cumplimiento de sus objetivos y metas. El cual cuenta con personal altamente capacitado y gran experiencia, plantilla de personal suficiente para atender a las necesidades de los sectores productivos de la población, así como a la ciudadanía brindándoles un lugar de sano esparcimiento familiar.

En el 2008 en forma coordinada con la asociación de criadores de ganado bovino de registro del estado de Yucatán, A.C., se realizaron la XL exposición nacional de ganado suizo, la XVI exposición nacional de ganado Brahman y la XV Feria Internacional de ganadería tropical, en donde se exhibieron 1,564 reses, provenientes de los Estados de Jalisco, Sinaloa, Campeche, Chiapas, Tabasco, Veracruz, Tamaulipas, San Luis Potosí, Puebla, Guerrero y Yucatán.

Por primera vez participaron en forma conjunta con el programa Expo Emprendedores, la Secretaría de Fomento Económico, Nacional Financiera y nueve instituciones de educación superior, entre las que se encontraban la Universidad de Yucatán, la Universidad Mesoamericana, la Universidad Tecnológica Metropolitana, el Instituto Tecnológico de Mérida y el Instituto Tecnológico Agropecuario.

La Expo Municipio, tuvo una exposición permanente con 19 municipios, en donde promovieron sus artesanías, atractivos turísticos, gastronomía y programas productivos.

Se realizó bajo la dirección del compositor Sergio Esquivel, el Primer Festival Festicantar, donde se lanzó una convocatoria para que participasen intérpretes de música yucateca, con el propósito fundamental de brindar un escenario para los nuevos valores.

En el 2009 se llevaron a cabo los espectáculos que se ofrecieron en la zona nevada fue necesaria la instalación de una tenso estructura en esta área, por lo que se suscribió un contrato de prestación de servicios con la empresa Tensoestructural Global Services, S.A. de C.V., para la elaboración de una velaría, la cual tiene un área de ocupación de 50.00 x 51.00 mts y el área operativa es de 40.00 x 45.00 mts.

Con el apoyo de la Secretaria Estatal de Obras Públicas se realizaron acciones de vialidad para la pavimentación de 15.5 km las cuales consistieron en la calle de salida del recinto ferial, la entrada de autobuses y taxis y el área de estacionamiento, esta obra fue realizada en coordinación con la Secretaria Estatal de Obras Públicas aportando ésta la cantidad de \$3,000,000.00 y el Instituto \$1,000,000.00.

En esta edición se incorporó la zona nevada, siendo sus principales atracciones, shows sobre hielo, la montaña rusa y el área nevada, la cual consta de una rampa de nieve con 17 mts de altura, zona de guerras de nieve y el área para la elaboración de muñecos de nieve.

La Asociación de Criadores de Ganado Bovino de Registro en el Estado de Yucatán, A.C. realizo la XVI Feria Internacional de Ganadería Tropical con 704 argollas, con la participación de aproximadamente 42 ganaderías.

Esta Asociación comercializó sus animales a nivel Local, Nacional e Internacional. Se realizaron ventas de 160 bovinos y se atendieron a las delegaciones de Costa Rica, Guatemala y Belice concretando operaciones con estas dos últimas y los Estados de Chiapas, Tabasco, Campeche y Quintana Roo, cubriendo de igual manera el mercado local.

En el 2011 como un atractivo más se construyó un Parque Interactivo, en el cual se contó con un aviario con especies nativas de la región como faisán, azulejos, codornices, agapornis, gallinolas, etc.

Un mariposario en el cual se presentaron especies de mariposas endémicas, en condiciones ambientales adecuadas y controladas, como la tronadora, triki traka, reyna, chaya, morpho azul y la falsa monarca entre otras.

Un orquideario, en el cual se expuso la gran variedad de orquídeas silvestres con las que se cuentan en Yucatán.

En el 2012 se realizó el evento “El Mundo Maya de Solo Para Niños”.

En la Feria Yucatán 2012 con el objeto de apoyar el Teatro Regional, una de las tradiciones de nuestro Estado, se montó una carpa donde se presentaron tandas con cómicos regionales como: Taco de Ojo, Dzereco y Nohoch, Pixculín, Mactá, Los Chetos, Fernando Herrera “Cheto”, Tila María, Xpolita; también se contó con la participación musical de los finalistas del festival Festicantar y el show del mago Erico Trevensoli, dentro de esta zona se encontraba el Parque ecológico con jardines, cascada, lago, puente, zona de descanso, cafetería, servicios sanitarios, y expositores relacionados al área.

En el 2013 se realizó el Torneo Nacional Copa Yucatán 2013 (Gallos y espuelas), los días 14, 15, 16 y 17 de marzo del presente, en las instalaciones de la Feria Yucatán.

El 03 de agosto se realizó el evento de clausura de “Bienestar en Vacaciones”.

Se llevaron a cabo exposiciones de:

Bovinos, a través de la Asociación de Criadores de Ganado Bovino de Registro del Estado de Yucatán, la XX Feria Internacional de Ganadería Tropical y la “L Exposición Nacional de Ganado Cebú”.

Ovinos, coordinada por la Asociación Ganadera Local Especializada de Criadores de Ovinos de Umán.

Y por primera vez la de Equinos, con la doma natural de caballos, concurso de lazo americano, calificación de equinos y el concurso de caballos bailadores.

La Feria Yucatán con la participación conjunta de sus patrocinadores y en apoyo a la economía Yucateca, al igual que en años pasados, vuelve a implementar promociones en los boletos de la siguiente manera:

Con el pago de boleto admisión al recinto ferial, de estacionamiento y para alguna atracción, las personas podrán seleccionar UNA DE LAS PROMOCIONES DEL BOLETO para adquirir atractivos descuentos y promociones en restaurantes, centros de consumo y en una tienda de autoservicio, es decir además de disfrutar de los atractivos de la feria, se les regresará dicho pago o más en forma de promociones o descuentos.

Del 07 de diciembre al 06 de enero de 2014, en la explanada de la plancha se llevó a cabo el evento navideño, “VIVA LA NAVIDAD” se contó con la participación del Circo ATAYDE, una Villa Navideña, con un montaje compuesto por pingüinos, icebergs, figuras navideñas, replica de un nacimiento, iluminada en su totalidad por luces de leds, Juegos mecánicos, miniferia, y un escenario donde se presentaron shows diarios relacionados con la navidad, la afluencia estimada fue de 417,533.

Durante el año 2015 se construyó la primera etapa del “Centro de Espectáculos Montejo” con una capacidad para 30,000 personas y en donde se presentaran bandas musicales de primer nivel.

En el año 2016 hubo sin duda un gran impulso en la infraestructura del Recinto Ferial lográndose realizar las siguientes obras:

- Continuación de la construcción del “Centro de Espectáculos Montejo” que incluye sanitarios, instalaciones eléctricas, hidráulicas, sanitarias, gradas, barras, bodegas y bardas
- Construcción y remodelación de naves de Exposición
- Construcción, pavimentación y señalización del estacionamiento
- Pavimentación del área de juegos mecánicos
- Construcción de bodegas y servicios generales
- Entubado e instalación de registros de alta tensión
- Reencarpetamiento y bacheo del Recinto Ferial
- Ampliación del estacionamiento de autobuses y taxis
- Caseta de estacionamiento

#### A.4 Organización y objeto social.

##### Objeto social

Organizar, coordinar y promover la Feria Yucatán, para lograr que su realización estimule el desarrollo de las actividades comerciales, industriales, agrícolas, ganaderas, culturales, artesanales y turísticas del Estado;

Promover y realizar eventos recreativos, sociales y culturales que le encargue el Poder Ejecutivo del Estado, y

Asesorar y colaborar con los Ayuntamientos que lo soliciten en la organización de ferias tradicionales, exposiciones ganaderas y otras actividades que se organicen para promover las actividades productivas y culturales del Municipio.

##### Principal actividad

La realización de la Feria Yucatán y fomentar en esta, la participación de la población en actividades comerciales, industriales, agrícolas, ganaderas, culturales, artesanales y turísticas del Estado, fortaleciendo su desarrollo social y humano orientado a la creación de una sana diversión.

##### Visión

Ser el Instituto Promotor de Ferias con más prestigio, en la organización de un sano esparcimiento familiar y promoción comercial a nivel nacional.

##### Régimen jurídico.

Se encuentra registrada como entidad no lucrativa para efectos fiscales.

##### Consideraciones fiscales.

Por ser el Instituto un organismo público descentralizado y una persona moral sin fin de lucro, no es contribuyente del Impuesto sobre la renta, al estar contemplado dentro del título III de la Ley del Impuesto Sobre la Renta y no está obligado al pago de la participación de los trabajadores en las utilidades. Causante del impuesto al valor agregado, que tiene como obligación retener y enterar impuesto sobre la renta por concepto de salarios, salarios asimilados y honorarios pagados.

Estructura Organizacional básica.

Organigrama Maestro

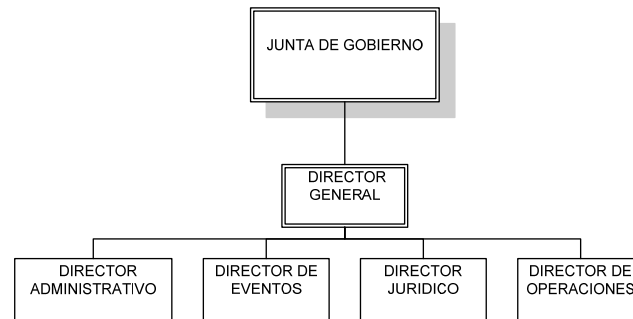

## Organigrama Suplementario

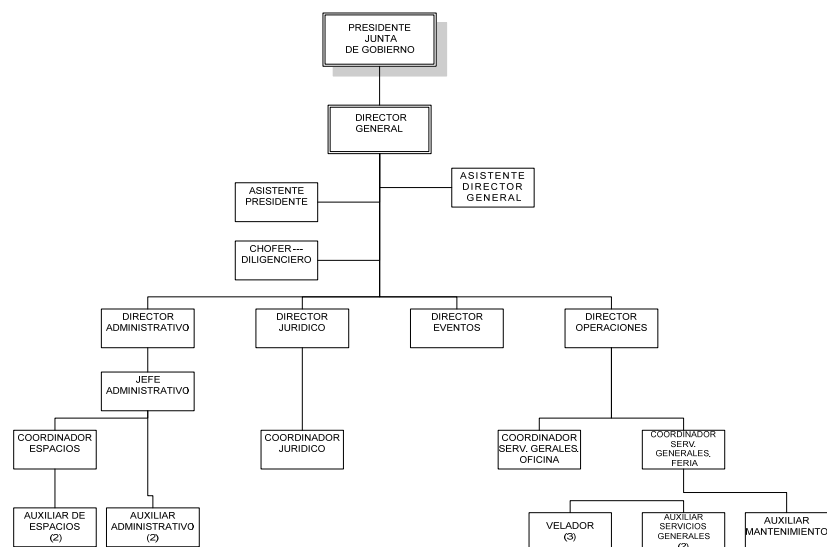

### A.5 Bases de Preparación de los Estados Financieros.

Se realizan registros contables con base acumulativa y en apego al Marco Conceptual, Postulados Básicos y Manual de Contabilidad Gubernamental armonizados, y demás disposiciones emitidas por el Consejo Nacional de Armonización Contable (CONAC), para facilitar el registro, transparencia, la rendición de cuentas y la fiscalización de los activos, pasivos, patrimonio, ingresos y gastos y, en general, contribuir a medir la eficacia, economía y eficiencia del gasto e ingresos de los órganos del Poder Judicial de la Federación.

#### A.6 Políticas Contables.

- A partir de enero de 2012, el Organismo modificó el catálogo de cuentas adoptando de esta manera la normatividad emitida por la Comisión Nacional de Armonización Contable (Conac). Durante el ejercicio contable y financiero el Organismo, preparó la Estructura Contable de acuerdo a los Clasificadores por objeto de gastos, planes de cuentas y reglas de registro, publicados por el comité, conforme a lo requerido por la Ley, de acuerdo a las Normas, reglas y catálogos, que la CONAC emite, para que a su entrada en vigor en 2012, la entidad cuente con los antecedentes, elementos y experiencia que requiere esta nueva obligación. Conforme al artículo 49 de la Ley de Contabilidad Gubernamental las Notas a los Estados Financieros son parte integral del mismo.
- Las partidas de los estados financieros se reconocen sobre la base del devengado, sobre una base acumulativa y se registran a costos históricos.
- Los activos se presentan registrados a su costo de adquisición.
- Los activos fijos deberán ser afectados en la partida número 5000 Y 6000 como un egreso-gasto; a fin de registrar el ejercicio del recurso público asignado. Posteriormente, y dado el hecho de que los activos fijos deben formar parte del patrimonio del instituto, deberá ajustarse la partida de egresos correspondiente; contra la cuenta de activo fijo

que se esté afectando. De conformidad con las normas de contabilidad gubernamental; todos los activos fijos que formen parte del patrimonio del Instituto deberán ser depreciados.

- A la fecha de los estados financieros no se está aplicando actualización a ninguna cuenta de los estados financieros, ya que no existe una economía que se considere hiperinflacionaria.
- Las relaciones laborales entre el Instituto y sus trabajadores serán regidas por la Ley Federal del Trabajo, reglamentaria del Artículo 123 Apartado A de la Constitución Política de los Estados Unidos Mexicanos y demás disposiciones legales aplicables.
- No existen operaciones celebradas en el extranjero.
- No existen reservas creadas en el Instituto.

#### A.7 Posición en moneda extranjera

El Instituto no realiza operaciones en moneda extranjera.

#### A.8 Reporte analítico del activo.

Los porcentajes de depreciación usados son los siguientes:

CONCEPTO	% depreciación (tasa anual)
Construcciones en propiedad ajena	5%
Mobiliario y equipo de administración	10%
Maquinaria, otros equipos y herramientas	10%
Equipo de transporte	10%
Equipo de computo	30%

Durante el ejercicio 2015 y 2016 no se efectuaron cambios en el porcentaje de depreciación o valor residual de los activos.

Los terrenos donde se realiza la Feria Yucatán no son propiedad del Instituto por lo que los bienes inmuebles y obras se registran en la cuenta “Construcciones en propiedad ajena”, una vez que los terrenos pasen a ser propiedad del Instituto se reclasificara esta cuenta.

A la fecha no existen bienes en garantía, embargos ni litigios que afecten los activos del Instituto.

No se ha realizado desmantelamientos de activos.

A.9 Fideicomisos, Mandatos y Análogos.

Se manifiesta que en el caso de este Instituto no existen Fideicomisos, mandatos y análogos.

A.10 Reporte de la Recaudación.

Reporte de recaudación al 31 de marzo de 2017

	Estimado (1)	Ampliaciones y Reducciones (2)	Modificado (3 = 1 + 2)	Devengado (4)	Recaudado (5)	Diferencia (7=5-1)
Ingresos de Organismos y Empresas	-	-	-	-	-	-
cuotas y aportaciones de seguridad social	-	-	-	-	-	-
ingresos por ventas de bienes y servicios	117,907,414.00	-	117,907,414.00	52,685,063.97	26,822,994.96	- 91,084,419.04
transferencias, asignaciones, subsidios y otras ayudas	10,191,455.00	-	10,191,455.00	3,970,555.00	-	- 10,191,455.00
<b>TOTAL</b>	<b>128,098,869.00</b>	<b>-</b>	<b>128,098,869.00</b>	<b>56,655,618.97</b>	<b>26,822,994.96</b>	<b>- 101,275,874.04</b>
				Ingresos Excedentes		

Al no permitir el nuevo formato el desglose de los demás ingresos, se utilizó el renglón de ingresos por venta de bienes y servicios, que se integra de la siguiente manera:

Mantenimiento infraestructura electrica	389,429.21
Rentas	535,790.16
Bases para licitaciones	31,034.49
Patrocinios y derechos de marca	51,724,138.04
Ingresos financieros	4,672.07
Transferencias, asignaciones, subsidios y	3,970,555.00
Total	56,655,618.97

Proyección de la recaudación.

Para el ejercicio 2017 se espera recaudar \$128,098,869.00, \$117,907,414.00 por concepto de recursos propios y \$10,191,455.00 por transferencias del estatales para la realización de eventos.

A.11 Información sobre la deuda y el reporte analítico de la deuda.

El instituto no tiene deuda pública.

A.12 Calificaciones otorgadas.

No aplica.

A.13 Proceso de mejora.

Las principales políticas de control interno son las siguientes:

- Las adquisiciones de bienes o servicios son requeridas por las unidades administrativas y previo análisis de la disponibilidad presupuestal se autorizan por la dirección general y se emite la orden de compra correspondiente. Se registra el compromiso adquirido.
- Los bienes o servicios solicitados se reciben y se registran en la contabilidad al considerarse devengados
- Todas las remuneraciones a favor de los trabajadores se encuentran en un tabulador autorizado por la Junta de Gobierno. Los pagos de dichas remuneraciones son autorizadas por la dirección general.
- Se lleva un control del uso de los vales para combustible.

A.14 Información por segmentos.

No aplica.

A.15 Eventos posteriores al cierre.

No existen eventos posteriores que modifiquen o afecten las cifras de los estados financieros

A.16 Partes Relacionadas.

El Gobierno del Estado de Yucatán establece influencia significativa respecto al monto y el ejercicio del presupuesto al ser esta la que determina el monto final del presupuesto que se somete a aprobación del H. Congreso del Estado de Yucatán.

A.17 Responsabilidad sobre la presentación de los estados financieros

Bajo protesta de decir verdad declaramos que los estados financieros y sus notas, son razonablemente correctos y son responsabilidad del emisor.

B) NOTAS DE DESGLOSE.

I) NOTAS AL ESTADO DE SITUACIÓN FINANCIERA

Activo

B.1 Efectivo y equivalentes.

Bancos/Tesorería.

El efectivo está constituido por moneda de curso legal y se encuentra a su valor nominal proveniente de ingresos propios captados y transferencias del gobierno del estado.

Al 31 de marzo de 2017 el saldo que refleja por la cantidad de \$2,396,758.91 (Dos millones trescientos noventa y seis mil setecientos cincuenta y ocho pesos 91/100 M.N), son recursos disponibles del Instituto para cubrir sus compromisos y está conformado por:

Origen del recurso	Institución	Cuenta	Saldo actual
Recurso propio	BANORTE	0582001244	2,396,758.91
	Suma		<u>2,396,758.91</u>

Se preparan conciliaciones bancarias mensuales de la cuenta de cheques, las cuales son revisadas y autorizadas por el director administrativo y el director general respectivamente.

Fondos con afectación específica.

Fondos fijos.

Al 31 de marzo de 2017 esta cuenta se integra de la siguiente manera:

CONCEPTO	Al 31/03/17
Humberto Rodríguez Cural	10,000.00
Marco Antonio Arguez Perez	7,000.00
Carlos Abud Alonso	5,000.00
<b>TOTAL</b>	<b>22,000.00</b>

#### B.2 Derechos a recibir Efectivo y Equivalentes

Cuentas por cobrar a corto plazo.

Este apartado se integra por los importes pendientes de cobro de los expositores que rentan un espacio en la Feria.

Al 31 de marzo de 2017 esta cuenta se encuentra integrada por los siguientes saldos:

CONCEPTO	SALDO AL 31/03/17	Antigüedad del saldo			
		90 días	180 días	Menor/Igual 365 días	Mayor a 365 días
Cervecería Modelo de México S de	30,000,000.00	30,000,000.00			
Julio Emmanuel Sulú Carrillo	65,000.00	65,000.00			
Secretaría d Administración y Fina	3,970,555.00	3,970,555.00			
<b>Total</b>	<b>34,035,555.00</b>	<b>34,035,555.00</b>			

Deudores Diversos por cobrar a corto plazo

CONCEPTO	SALDO AL 31/03/17	Antigüedad del saldo			
		90 días	180 días	Menor/Igual 365 días	Mayor a 365 días
Ingenieria Alternativo SA de CV	0.01	0.01			
Emilio de Jesus Ek Pech	811.15	811.15			
Gladis del Rosario Perez Gonzalez	943.00	943.00			
Gruo Edeca SA de CV	49.64	49.64			
Guadalupe Victoria Cua Cauich	51,313.20	51,313.20			
<b>TOTAL</b>	<b>53,117.00</b>	<b>53,117.00</b>			

Préstamos otorgados a corto plazo

CONCEPTO	SALDO AL 31/03/17
Teresa de Jesús Pech Poot	6,500.00
Javier Armando Vera Casanova	2,000.00
<b>Total</b>	<b>8,500.00</b>

Otros derechos a recibir efectivo o equivalentes a corto plazo

Al 31 de marzo de 2017 esta cuenta se encuentra integrada por los siguientes saldos:

CONCEPTO	SALDO AL 31/03/17
I.V.A. A favor	497,203.26
I.V.A. Pendiente de acreditar	3,886.48
Subsidio al empleo	424.88
Total	<u>501,514.62</u>

El IVA a favor es el importe acumulado a marzo de 2017 ya enfrentado al IVA trasladado, el IVA pendiente de acreditar representa el IVA de los gastos que todavía no se han efectivamente pagado

B.3 Otros activos circulantes, valores en garantía.

Al 31 de marzo de 2017 esta cuenta se encuentra integrada por los siguientes saldos:

Saldo a cargo de Comercial de Quintana Roo, S.A. de C.V. por \$ 26,086.96 y representa, el depósito que se deja como garantía para el arrendamiento del edificio donde se encuentran las oficinas.

B.4 Bienes muebles, inmuebles e intangibles.

El método de depreciación utilizado es el método de línea recta

Se calcula tomando el costo de la inversión menos su valor de desecho, si existe; entre el número de años de vida útil. Supone que el activo se desgasta de manera uniforme durante el transcurso de su vida útil, cada ejercicio, recibe el mismo cargo de resultado por este concepto.

Los porcentajes de depreciación usados son los siguientes:

CONCEPTO	% depreciación (tasa anual)
Construcciones en propiedad ajena	5%
Mobiliario y equipo de administración	10%
Maquinaria, otros equipos y herramientas	10%
Equipo de transporte	10%
Equipo de computo	30%

Al 31 de marzo de 2017 esta cuenta se encuentra integrada por los siguientes saldos:

CONCEPTO	SALDO AL 31/03/17
Construcciones en propiedad ajena	25,262,086.39
Const. en proceso bienes propios	78,005,706.74
Maquinaria, otros equipos y	1,729,864.68
Mobiliario y equipo de	927,156.24
Mobiliario y equipo educaconal y	5,719,928.86
Equipo de transporte	867,832.45
Terrenos	221,520.00
<b>Total</b>	<b>112,734,095.36</b>

Integración del saldo de activo fijo

CONCEPTO	IMPORTE
Saldo transferido por concepto de edificios	221,520.00
Facturado por el comité al Instituto	1,275,266.54
Adquisiciones del Instituto Jul-08	53,316.57
Adquisiciones del Instituto Ago-08	196,887.01
Adquisiciones del Instituto Sep-08	12,490.00
Adquisiciones del Instituto Oct-08	90,886.13
Adquisiciones del Instituto Nov-08	267,991.04
Adquisiciones del Instituto Dic-08	924,242.00
Adquisiciones del Instituto May-09	7,969.97
Adquisiciones del Instituto Ago-09	426.09
Adquisiciones del Instituto Sep-09	12,504.89
Adquisiciones del Instituto Oct-09	16,102.17
Adquisiciones del Instituto Nov-09	31,311.65
Adquisiciones del Instituto Dic-09	3,886,509.11
Adquisiciones del Instituto May-10	1,507.76
Adquisiciones del Instituto Jun-10	5,586.28
Adquisiciones del Instituto Ago-10	8,280.00
Adquisiciones del Instituto Oct-10	60,694.16
Adquisiciones del Instituto Dic-10	2,916,540.03
Adquisiciones del Instituto Feb-11	20,516.00
Adquisiciones del Instituto Mar-11	6,336.21
Adquisiciones del Instituto May-11	2,291.18
Adquisiciones del Instituto Oct-11	30,009.50
Adquisiciones del Instituto nov-11	22,987.24
Alta por ajuste	552,249.02
Adquisiciones del Instituto ene-12	4,407.32
Adquisiciones del Instituto mayo-12	1,939.66
Adquisiciones del Instituto septiembre-12	70,000.00
Adquisiciones del Instituto octubre-12	190,341.21
Adquisiciones del Instituto octubre-12	2,190,652.45
Adquisiciones del Instituto diciembre-12	2,377,759.93
Total saldo de activo fijo	15,459,521.12

importe duplicado	60,000.00
Adquisiciones del instituto mayo 2013	12,763.79
Adquisiciones del instituto julio 2013	390,365.83
Adquisiciones del instituto agosto 2013	829,849.69
Adquisiciones del instituto sep 2013	644,219.09
Adquisiciones del instituto oct 2013	2,891,618.07
Adquisiciones del instituto nov 2013	463,647.37
Adquisiciones del instituto dic 2013	664,407.04
Adquisiciones del instituto feb 2014	2,050.00
Adquisiciones del instituto may 2014	7,450.00
Adquisiciones del instituto agosto 2014	358,746.55
Adquisiciones del instituto septiembre 2014	16,025.86
Adquisiciones del instituto octubre 2014	1,069,128.49
Adquisiciones del instituto noviembre 2014	23,311.60
Adquisiciones del instituto diciembre 2014	1,377,886.55
Adquisiciones del instituto ene 2015	5,544.00
Adquisiciones del instituto abril 2015	3,154.62
Adquisiciones del instituto mayo 2015	10,360.00
Ajuste al activo por registro erroneo julio 2015	- 59,251.50
Ajuste para registrar obras del 2014 pendientes	1,634,786.06
Adquisiciones del instituto septiembre 2015	25,350.00
Adquisiciones y obras del instituto septiembre 2015	1,748,302.13
Adquisiciones y obras del instituto noviembre 2015	161,682.88
Adquisiciones y obras del instituto diciembre 2015	1,183,160.79
Adquisiciones y obras del instituto febrero 2016	715,000.00
Adquisiciones y obras del instituto marzo 2016	280,000.00
Adquisiciones y obras del instituto abril 2016	2,251,537.50
Adquisiciones y obras del instituto mayo 2016	4,951,774.87
Adquisiciones y obras del instituto junio 2016	13,236,154.87
Adquisiciones y obras del instituto julio 2016	9,526,490.07
Adquisiciones y obras del instituto agosto 2016	11,144,467.70
Adquisiciones y obras del instituto sept. 2016	14,353,012.82
Adquisiciones y obras del instituto octubre 2016	6,842,471.20
Adquisiciones y obras del instituto noviembre 2016	6,157,367.05
Adquisiciones y obras del instituto diciembre 2016	3,285,303.86
Adquisiciones y obras del instituto enero 2017	-
Adquisiciones y obras del instituto febrero 2017	10,828,877.75
Adquisiciones y obras del instituto marzo 2017	293,680.52
Total saldo de activo fijo	112,734,095.36

El importe de \$221,520 correspondiente a Terrenos fue traspasado del Comité Organizador de la Feria Yucatán al Instituto Promotor de Ferias Yucatán determinado con el dictamen realizado por Zapata Denis Contadores Públicos, S.C.P. del día 2 de Septiembre de 2008 y transferido de acuerdo a lo autorizado en los artículos transitorios tercero al sexto del Decreto de formación del Instituto Promotor de Ferias Yucatán número 84 publicado en el Diario Oficial del Gobierno del Estado de Yucatán de fecha 21 de Mayo de 2008. Por el importe de \$1,275,266.50 el comité facturo estos activos al Instituto, las facturas son las siguientes:

Factura	Importe	IVA	Total
5764	52,105.67	7,815.85	59,921.52
5765	98,348.16	14,752.22	113,100.38
5766	82,322.23	12,348.33	94,670.56
5767	155,622.42	23,343.36	178,965.78
5768	84,674.04	12,701.11	97,375.15
5769	138,623.30	20,793.50	159,416.80
5770	614,935.85	92,240.38	707,176.23
5771	48,629.83	7,294.47	55,924.30
5772	1.00	0.15	1.15
5773	1.00	0.15	1.15
5774	1.00	0.15	1.15
5775	1.00	0.15	1.15
5776	1.00	0.15	1.15
<b>Total</b>	<b>1,275,266.50</b>	<b>191,289.98</b>	<b>1,466,556.48</b>

Depreciación, deterioro y amortización acumulada de bienes.

Al 31 de marzo de 2017 esta cuenta se encuentra integrada por los siguientes saldos:

CONCEPTO	SALDO AL 31/03/17
Depreciación acumulada de bienes inmuebles	6,702,398.71
Depreciación acumulada maquinaria, otros eq y he	1,163,547.37
Depreciación acumulada mobiliario y eq de admon.	698,299.04
Depreciación acumulada equipo de transporte	451,148.66
Sumas	9,015,393.78

Pasivo.

B.5 Cuentas por pagar a corto plazo

Servicios por pagar a corto plazo

CONCEPTO	SALDO AL 31/03/17
Cuotas al IMSS	41,432.44
Cuota para seguro de vida del personal	146,126.94
Total	187,559.38

Proveedores por pagar a corto plazo.

Al 31 de marzo de 2017 esta cuenta se encuentra integrada por los siguientes saldos:

CONCEPTO	SALDO AL 31/03/17	90 días	180 días	Menor/Igual 365 días
Ultralimpieza Peninsular SA de CV	7,941.70	7,941.70		
Telefonos de México SAB de CV	5,493.00	5,493.00		
Compañía Fernandez de Merida SA de CV	14,337.62	14,337.62		
Yonatan de Jesus Gongora Burgos	406.00	406.00		
CLS3 S de RL de CV	0.03	0.03		
Sumas	28,178.35	28,178.35	-	-

Retenciones y contribuciones por pagar a corto plazo.

Se conforma por los importes retenidos al personal directivo, administrativo y de apoyo por las remuneraciones por un trabajo personal subordinado previsto en el título IV, Capítulo I, artículo 110, Fracción I, de la ley del impuesto sobre la renta, así como por importes retenidos a personas físicas por la prestación de servicios profesionales independientes. Así mismo se integra importes correspondientes a las cuotas IMSS obrero-patronales.

Estos Importes son para pago a más tardar el día 17 del mes posterior por lo que se considera que su vencimiento es menor a 30 días y existe una seguridad de su pago.

Al 31 de marzo de 2017 esta cuenta se encuentra integrada por los siguientes saldos:

CONCEPTO	Saldo al 31 de marzo de 2017	Antigüedad del saldo			
		90 días	180 días	Menor/Igual 365 días	Mayor a 365 días
I.S.R. Salarios	75,604.84	75,604.84			
Cuotas patronales	23,702.56	23,702.56			
I.S.R. Asimilables a salarios.	444.72	444.72			
I.S.R Honorarios	3,000.00	3,000.00			
Ret 5% derecho de vigilancia	3,965.00	3,965.00			
I.V.A. pendiente de trasladar	4,146,896.63	4,146,896.63			
I.V.A. por pagar	-	-			
Total	4,253,613.75	4,253,613.75	-	-	-

## II) NOTAS AL ESTADO DE ACTIVIDADES.

Ingresos de Gestión.

B.7 Ingresos por Venta de Bienes y Servicios.

Al 31 de marzo de 2017 esta cuenta se encuentra integrada por los siguientes saldos:

Concepto	Importe al 31 de marzo 2017	Integración
Mantenimiento infraestructura electrica	389,429.21	0.74%
Rentas	535,790.16	1.02%
Bases para licitaciones	31,034.49	0.06%
Patrocinio de marca	51,724,138.04	98.18%
Ingresos financieros	4,672.04	0.01%
<b>Total</b>	<b>52,685,063.94</b>	<b>100%</b>

#### B.8 Gastos Y Otras Pérdidas.

##### Gastos de Funcionamiento.

Al 31 de marzo de 2017 los gastos de funcionamiento ascienden a \$4,428,883.05 integrados de la siguiente manera:

##### Capítulo 1000 Servicios personales.

Cuenta	Concepto	Importe
1131	Sueldo base al personal permanente	1,242,928.74
1211	Honorarios asimilables a salarios	18,000.00
1411	Cuotas de seguridad social	147,280.48
1421	Cuotas al INFONAVIT	38,988.43
1441	Cuotas para el seguro de vida del personal	146,126.94
1591	Otras prestaciones sociales y economicas	28,080.00
	<b>Total</b>	<b>1,621,404.59</b>

Capítulo 2000 Servicios personales.

Cuenta	Concepto	Importe
2111	Materiales, útiles y equipos menores de ofic	7,418.08
2141	Materiales, útiles y equipos menores de tec	10,381.80
2151	Material impreso e información digital	11,903.00
2161	Material de limpieza	96.54
2211	Productos alimenticios para personas	6,945.66
2213	Productos alimenticios para el personal en las instalaciones de las dependencias	15,880.82
2231	Utencilios para el servicio de alimentos	430.00
2461	Material Eléctrico y electrónico	10,269.85
2491	otros materiales y artículos de construcción	2,675.76
2611	Combustibles	59,987.83
2961	Refacciones y accesorios menores de eq. Tr	2,790.13
2991	Refacciones y accesorios menores otros bie	394.24
Total		129,173.71

Cuenta	Concepto	Importe
3111	Servicio de Energía Eléctrica	909,674.96
3131	Agua	387.65
3141	Telefonía tradicional	27,096.17
3151	Telefonía celular	8,946.55
3221	Arrendamiento edificios	105,637.80
3251	Arrendamiento equipo de transporte	14,700.00
3261	Arrendamiento maquinaria y equipo	40,858.52
3991	Otros arrendamientos	73.00
3311	Servicios legales, de contabilidad auditoría y relacionos	81,450.00
3361	Servicio de apoyo administrativo, traducción y fotocopiado e impresión	900.00
3362	Impresión y elaboración de documentos oficiales	19,114.00
3363	Otros servicios comerciales	1,055.35
3392	Servicios Profesionales y técnicos	85,800.00
3411	Servicios financieros y bancarios	90,918.71
3511	Conservación y mtto de inmuebles	577,964.50
3521	Instalación reparación y mtto de mobiliario administrativo	2,245.59
3531	Reparación y mtto equipo eq. De computo	18,314.00
3551	Reparación y mtto equipo eq. Transporte	8,640.00
3571	Instalación reparación y mtto maquinaria y herramienta	604,422.01
3581	Limpieza y manejo de desechos	33,006.77
3591	Servicio de jardinería y fumigación	38,100.00
3921	Impuestos y derechos	6,398.00
3961	Otros gastos por responsabilidades	1,452.36
3991	otros servicios generales	1,148.81
	<b>Total</b>	<b>2,678,304.75</b>

Capítulo 3000 Servicios generales.

B.9 Inversión Pública al 31 de marzo de 2017

<b>6000</b>	<b>INVERSIÓN PÚBLICA</b>	<b>78,005,706.74</b>
<b>6200</b>	<b>OBRA PÚBLICA EN BIENES PROPIOS</b>	<b>78,005,706.74</b>
6220	Edificación no habitacional	78,005,706.74
6222	OBRA DE EDIFICACIONES DE USO NO HABITACIONAL EN BIENES PROPIEDAD DE LAS INSTITUCIONES GUBERNAMENTALES	78,005,706.74
		78,005,706.74

III) NOTAS AL ESTADO DE VARIACIÓN EN LA HACIENDA PÚBLICA.

B.10 Hacienda Pública/Patrimonio.

Al 31 de marzo de 2017 cuenta asciende a \$84,066,146.68

CONCEPTO	Saldo al 01-01-17	cargos	abonos	Saldo al 31/03/17
Hacienda Pública/Patrimonio Contribuido	1,934,878.77	-	-	1,934,878.77
Resultados de ejercicios anteriores	82,396,111.57	293,029.58	28,185.92	82,131,267.91
Total	84,330,990.34	293,029.58	28,185.92	84,066,146.68

IV) NOTAS AL ESTADO DE FLUJO DE EFECTIVO.

Efectivo y Equivalentes.

CONCEPTO	mar-17	mar-16
Banorte cuenta 0582001244	2,396,758.91	294,456.17
Fondo Fijo	22,000.00	22,000.00
Total efectivo y equivalentes	2,418,758.91	316,456.17

CONCEPTO	al 31/03/17	al 31/03/16
Ahorro/Desahorro antes de rubros extraordinarios	52,226,735.92	67,071,969.72
Depreciación	-	-
Total	52,226,735.92	67,071,969.72

V) CONCILIACIÓN ENTRE LOS INGRESOS PRESUPUESTARIOS Y CONTABLES, ASÍ COMO ENTRE LOS EGRESOS PRESUPUESTARIOS Y CONTABLES.

Cuenta Pública 2016 INSTITUTO PROMOTOR DE FERIA YUCATAN Poder Ejecutivo Conciliación entre los Ingresos Presupuestarios y Contables Correspondientes del 1 de enero al 31 de Marzo de 2017		
<b>1. Ingresos Presupuestarios</b>		<b>56,655,618.97</b>
<b>2. Más ingresos contables no presupuestarios</b>		-
Incremento por variación de inventarios	-	
Disminución del exceso de estimaciones por pérdida o deterioro u obsolescencia	-	
Disminución del exceso de provisiones	-	
Otros ingresos y beneficios varios	-	
Otros ingresos contable no presupuestarios	-	
<b>3. Menos ingresos presupuestarios no contables</b>		-
Productos de capital	-	
Aprovechamientos de capital	-	
Ingresos derivados de financiamientos	-	
Otros Ingresos presupuestarios no contables	-	
<b>4. Ingresos Contables (4= 1 + 2 - 3)</b>		<b>56,655,618.97</b>

**Cuenta Pública 2016**  
**INSTITUTO PROMOTOR DE FERIA YUCATAN Poder Ejecutivo**  
**Conciliación entre los Egresos Presupuestarios y los Gastos Contables**  
**Correspondientes del 1 de enero al 31 de marzo de 2017**

<b>1. Total de egresos (presupuestarios)</b>		<b>15,748,549.32</b>
<b>2. Menos egresos presupuestarios no contables</b>		<b>11,319,666.27</b>
Mobiliario y equipo de administración	14,352.52	
Mobiliario y equipo adicional recreativo	5,640,000.00	
Equipo e instrumental médico y de laboratorio	-	
Vehículos y equipo de transporte	-	
Equipo de defensa y seguridad	-	
Maquinaria, otros equipos y herramientas	-	
Activos biológicos	-	
Bienes inmuebles	-	
Activos intangibles	-	
Obra pública en bienes propios	5,665,313.75	
Acciones y participaciones de capital	-	
Compra de títulos y valores	-	
Inversiones en fideicomisos, mandatos y otros análogos	-	
Provisiones para contingencias y otras erogaciones especiales	-	
Amortización de la deuda pública	-	
Adeudos de ejercicios fiscales anteriores (ADEFAS)	-	
Otros Egresos Presupuestales No Contables	-	
<b>3. Más gastos contables no presupuestales</b>		<b>-</b>
Estimaciones, depreciaciones, deterioros, obsolescencia y amor	-	
Provisiones	-	
Disminución de inventarios	-	
Aumento por insuficiencia de estimaciones por pérdida o deterioro u obsolescencia	-	
Aumento por insuficiencia de provisiones	-	
Otros Gastos	-	
Otros Gastos Contables No Presupuestales	-	
<b>4. Total de Gastos Contable (4= 1 - 2 + 3)</b>		<b>4,428,883.05</b>

C) NOTAS DE MEMORIA.

Cuentas de Orden Presupuestarias

Cuentas de Egresos

Los saldos en las cuentas de egresos, registradas al cierre del periodo que se informa, son los siguientes:

Cuenta	Saldo Deudor	Saldo Acreedor
8210- Presupuesto de Egresos Aprobado	-	128,098,869.00
8220- Presupuesto de Egresos por Ejercer	112,350,319.68	-
8230- Modificaciones al Presupuesto de Egresos Aprobado	-	-
8240- Presupuesto de Egresos Comprometido	-	-
8250- Presupuesto de Egresos Devengado	-	-
8260- Presupuesto de Egresos Ejercido	- 10,933,626.98	-
8270- Presupuesto de Egresos Pagado	26,682,173.30	-

Cuentas de Ingresos

Los saldos en las cuentas de Ingresos, registradas al cierre del periodo que se informa, son los siguientes:

Cuenta	Saldo Deudor	Saldo Acreedor
8110 Ley de ingreso estimada	128,098,869.00	-
8120 Ley de ingresos por ejecutar		71,443,250.03
8130 Ley de ingresos modificada		-
8140 Ley de ingresos devengado	-	29,832,624.01
8150 Ley de ingresos recaudada		26,822,994.96

Bajo protesta de decir verdad declaramos que los Estados Financieros y sus Notas son razonablemente correctos y responsabilidad del emisor.

## **ANEXO PRESUPUESTAL**

**Cuenta Pública 2017**  
**Ente Público: INSTITUTO PROMOTOR DE FERIAS DE YUCATÁN**  
**Estado Analítico de Ingresos**  
**Del 1o. de Enero al 31 de Marzo de 2017**  
**(Pesos)**

Rubro de Ingresos	Estimado	Ampliaciones y Reducciones	Modificado	Devengado	Recaudado	Diferencia
	1	2	3 = (1 + 2)	4	5	6 = (5 - 1)
Impuestos	\$0.00	\$0.00	\$0.00	\$0.00	\$0.00	\$0.00
Cuotas y Aportaciones de Seguridad Social	\$0.00	\$0.00	\$0.00	\$0.00	\$0.00	\$0.00
Contribuciones de Mejoras	\$0.00	\$0.00	\$0.00	\$0.00	\$0.00	\$0.00
Derechos	\$0.00	\$0.00	\$0.00	\$0.00	\$0.00	\$0.00
Productos	\$0.00	\$0.00	\$0.00	\$0.00	\$0.00	\$0.00
Corriente	\$0.00	\$0.00	\$0.00	\$0.00	\$0.00	\$0.00
Capital	\$0.00	\$0.00	\$0.00	\$0.00	\$0.00	\$0.00
Aprovechamientos	\$0.00	\$0.00	\$0.00	\$0.00	\$0.00	\$0.00
Corriente	\$0.00	\$0.00	\$0.00	\$0.00	\$0.00	\$0.00
Capital	\$0.00	\$0.00	\$0.00	\$0.00	\$0.00	\$0.00
Ingresos por Ventas de Bienes y Servicios	\$81,647,571.00	\$0.00	\$81,647,571.00	\$52,685,063.97	\$26,822,994.96	-\$54,824,576.04
Participaciones y Aportaciones	\$0.00	\$0.00	\$0.00	\$0.00	\$0.00	\$0.00
Transferencias, Asignaciones, Subsidios y Otras Ayudas	\$3,970,555.00	\$0.00	\$3,970,555.00	\$3,970,555.00	\$0.00	-\$3,970,555.00
Ingresos Derivados de Financiamientos	\$0.00	\$0.00	\$0.00	\$0.00	\$0.00	\$0.00
<b>Total</b>	<b>\$85,618,126.00</b>	<b>\$0.00</b>	<b>\$85,618,126.00</b>	<b>\$56,655,618.97</b>	<b>\$26,822,994.96</b>	<b>-\$58,795,131.04</b>
<b>Ingresos del Gobierno</b>	<b>\$0.00</b>	<b>\$0.00</b>	<b>\$0.00</b>	<b>\$0.00</b>	<b>\$0.00</b>	<b>\$0.00</b>
Impuestos	\$0.00	\$0.00	\$0.00	\$0.00	\$0.00	\$0.00
Contribuciones de Mejoras	\$0.00	\$0.00	\$0.00	\$0.00	\$0.00	\$0.00
Derechos	\$0.00	\$0.00	\$0.00	\$0.00	\$0.00	\$0.00
Productos	\$0.00	\$0.00	\$0.00	\$0.00	\$0.00	\$0.00
Corriente	\$0.00	\$0.00	\$0.00	\$0.00	\$0.00	\$0.00
Capital	\$0.00	\$0.00	\$0.00	\$0.00	\$0.00	\$0.00
Aprovechamientos	\$0.00	\$0.00	\$0.00	\$0.00	\$0.00	\$0.00
Corriente	\$0.00	\$0.00	\$0.00	\$0.00	\$0.00	\$0.00
Capital	\$0.00	\$0.00	\$0.00	\$0.00	\$0.00	\$0.00
Participaciones y Aportaciones	\$0.00	\$0.00	\$0.00	\$0.00	\$0.00	\$0.00
Transferencias, Asignaciones, Subsidios y Otras Ayudas	\$0.00	\$0.00	\$0.00	\$0.00	\$0.00	\$0.00
<b>Ingresos de Organismos y Empresas</b>	<b>\$85,618,126.00</b>	<b>\$0.00</b>	<b>\$85,618,126.00</b>	<b>\$56,655,618.97</b>	<b>\$26,822,994.96</b>	<b>-\$58,795,131.04</b>
Cuotas y Aportaciones de Seguridad Social	\$0.00	\$0.00	\$0.00	\$0.00	\$0.00	\$0.00
Ingresos por Ventas de Bienes y Servicios	\$81,647,571.00	\$0.00	\$81,647,571.00	\$52,685,063.97	\$26,822,994.96	-\$54,824,576.04
Transferencias, Asignaciones, Subsidios y Otras Ayudas	\$3,970,555.00	\$0.00	\$3,970,555.00	\$3,970,555.00	\$0.00	-\$3,970,555.00
<b>Ingresos Derivados de Financiamiento</b>	<b>\$0.00</b>	<b>\$0.00</b>	<b>\$0.00</b>	<b>\$0.00</b>	<b>\$0.00</b>	<b>\$0.00</b>
Ingresos Derivados de Financiamientos	\$0.00	\$0.00	\$0.00	\$0.00	\$0.00	\$0.00
<b>Total</b>	<b>\$85,618,126.00</b>	<b>\$0.00</b>	<b>\$85,618,126.00</b>	<b>\$56,655,618.97</b>	<b>\$26,822,994.96</b>	<b>-\$58,795,131.04</b>

Bajo protesta de decir verdad declaramos que los Estados Financieros y sus Notas son razonablemente correctos y responsabilidad del emisor.

**Cuenta Pública 2017**  
**Ente Público: INSTITUTO PROMOTOR DE FERIAS DE YUCATÁN**  
**Estado Analítico de Ingresos**  
**Clasificación Administrativa**  
**Del 1o. de Enero al 31 de Marzo de 2017**  
**(Pesos)**

Concepto	Aprobado 1	Ampliaciones/ (Reducciones) 2	Modificado 3 = (1 + 2)	Devengado 4	Pagado 5	Subejercicio 6 = (3 - 4)
INSTITUTO PROMOTOR DE FERIAS DE YUCATÁN	\$85,618,126.00	\$223,709.33	\$85,841,835.33	\$15,748,549.32	\$15,541,935.59	\$70,093,286.01

Bajo protesta de decir verdad declaramos que los Estados Financieros y sus Notas son razonablemente correctos y responsabilidad del emisor.

**Cuenta Pública 2017**  
**Ente Público: INSTITUTO PROMOTOR DE FERIAS DE YUCATÁN**  
**Estado Analítico de Ingresos**  
**Clasificación Económica (por Tipo de Gasto)**  
**Del 1o. de Enero al 31 de Marzo de 2017**  
**(Pesos)**

Concepto	Aprobado	Ampliaciones/ (Reducciones)	Modificado	Devengado	Pagado	Subejercicio
	1	2	3 = (1 + 2)	4	5	6 = (3 - 4)
Gasto Corriente	\$15,526,126.00	\$345,990.43	\$15,872,116.43	\$4,428,883.05	\$4,222,269.32	\$11,443,233.38
Gasto de Capital	\$70,092,000.00	-\$122,281.10	\$69,969,718.90	\$11,319,666.27	\$11,319,666.27	\$58,650,052.63
Amortización de la Deuda y Disminución de Pasivos	\$0.00	\$0.00	\$0.00	\$0.00	\$0.00	\$0.00
Pensiones y Jubilaciones	\$0.00	\$0.00	\$0.00	\$0.00	\$0.00	\$0.00
Participaciones	\$0.00	\$0.00	\$0.00	\$0.00	\$0.00	\$0.00
<b>Total del Gasto</b>	<b>\$85,618,126.00</b>	<b>\$223,709.33</b>	<b>\$85,841,835.33</b>	<b>\$15,748,549.32</b>	<b>\$15,541,935.59</b>	<b>\$70,093,286.01</b>

Bajo protesta de decir verdad declaramos que los Estados Financieros y sus Notas son razonablemente correctos y responsabilidad del emisor.

**Cuenta Pública 2017**  
**Ente Público: INSTITUTO PROMOTOR DE FERIAS DE YUCATÁN**  
**Estado Analítico de Ingresos**  
**Clasificación por Objeto del Gasto (Capítulo y Concepto)**  
**Del 1o. de Enero al 31 de Marzo de 2017**  
**(Pesos)**

Concepto	Aprobado	Ampliaciones/ (Reducciones)	Modificado	Devengado	Pagado	Subejercicio
	1	2	3 = (1 + 2)	4	5	6 = (3 - 4)
<b>Servicios Personales</b>	<b>\$3,048,114.00</b>	<b>-\$9,200.00</b>	<b>\$3,038,914.00</b>	<b>\$1,621,404.59</b>	<b>\$1,433,845.21</b>	<b>\$1,417,509.41</b>
Remuneraciones al Personal de Carácter Permanente	\$1,974,051.00	\$0.00	\$1,974,051.00	\$1,242,928.74	\$1,242,928.74	\$731,122.26
Remuneraciones al Personal de Carácter Transitorio	\$208,000.00	-\$1,000.00	\$207,000.00	\$18,000.00	\$18,000.00	\$189,000.00
Remuneraciones Adicionales y Especiales	\$0.00	\$0.00	\$0.00	\$0.00	\$0.00	\$0.00
Seguridad Social	\$748,563.00	\$0.00	\$748,563.00	\$332,395.85	\$144,836.47	\$416,167.15
Otras Prestaciones Sociales y Económicas	\$117,500.00	-\$8,200.00	\$109,300.00	\$28,080.00	\$28,080.00	\$81,220.00
Previsiones	\$0.00	\$0.00	\$0.00	\$0.00	\$0.00	\$0.00
Pago de Estímulos a Servidores Públicos	\$0.00	\$0.00	\$0.00	\$0.00	\$0.00	\$0.00
<b>Materiales y Suministros</b>	<b>\$1,122,140.00</b>	<b>\$46,175.58</b>	<b>\$1,168,315.58</b>	<b>\$129,173.71</b>	<b>\$122,051.10</b>	<b>\$1,039,141.87</b>
Materiales de Administración, Emisión de Documentos y Artículos Oficiales	\$135,800.00	-\$29,620.07	\$106,179.93	\$29,799.42	\$29,799.42	\$76,380.51
Alimentos y Utensilios	\$252,975.00	-\$16,470.01	\$236,504.99	\$23,256.48	\$23,256.48	\$213,248.51
Materias Primas y Materiales de Producción y Comercialización	\$37,631.00	\$0.00	\$37,631.00	\$0.00	\$0.00	\$37,631.00
Materiales y Artículos de Construcción y de Reparación	\$108,812.00	\$113,491.66	\$222,303.66	\$12,945.61	\$5,823.00	\$209,358.05
Productos Químicos, Farmacéuticos y de Laboratorio	\$25,792.00	-\$25,792.00	\$0.00	\$0.00	\$0.00	\$0.00
Combustibles, Lubricantes y Aditivos	\$220,000.00	\$2,566.00	\$222,566.00	\$59,987.83	\$59,987.83	\$162,578.17
Vestuario, Blancos, Prendas de Protección y Artículos Deportivos	\$144,400.00	\$0.00	\$144,400.00	\$0.00	\$0.00	\$144,400.00
Materiales y Suministros para Seguridad	\$0.00	\$0.00	\$0.00	\$0.00	\$0.00	\$0.00
Herramientas, Refacciones y Accesorios Menores	\$196,730.00	\$2,000.00	\$198,730.00	\$3,184.37	\$3,184.37	\$195,545.63
<b>Servicios Generales</b>	<b>\$11,355,872.00</b>	<b>\$309,014.85</b>	<b>\$11,664,886.85</b>	<b>\$2,678,304.75</b>	<b>\$2,666,373.01</b>	<b>\$8,986,582.10</b>
Servicios Básicos	\$744,500.00	\$201,605.33	\$946,105.33	\$946,105.33	\$941,369.88	\$0.00
Servicios de Arrendamiento	\$2,386,580.00	-\$500,677.24	\$1,885,902.76	\$161,269.32	\$161,269.32	\$1,724,633.44
Servicios Profesionales, Científicos, Técnicos y Otros Servicios	\$4,501,032.00	-\$138,269.90	\$4,362,762.10	\$188,319.35	\$188,319.35	\$4,174,442.75
Servicios Financieros, Bancarios y Comerciales	\$402,000.00	\$86,047.62	\$488,047.62	\$90,918.71	\$90,918.71	\$397,128.91
Servicios de Instalación, Reparación, Mantenimiento y Conservación	\$2,118,426.00	\$582,057.04	\$2,700,483.04	\$1,282,692.87	\$1,275,496.58	\$1,417,990.17
Servicios de Comunicación Social y Publicidad	\$0.00	\$69,600.00	\$69,600.00	\$0.00	\$0.00	\$69,600.00
Servicios de Traslado y Viáticos	\$95,000.00	\$0.00	\$95,000.00	\$0.00	\$0.00	\$95,000.00
Servicios Oficiales	\$1,077,834.00	\$0.00	\$1,077,834.00	\$0.00	\$0.00	\$1,077,834.00
Otros Servicios Generales	\$30,500.00	\$8,652.00	\$39,152.00	\$8,999.17	\$8,999.17	\$30,152.83
<b>Transferencias, Asignaciones, Subsidios y Otras Ayudas</b>	<b>\$0.00</b>	<b>\$0.00</b>	<b>\$0.00</b>	<b>\$0.00</b>	<b>\$0.00</b>	<b>\$0.00</b>
Transferencias Internas y Asignaciones al Sector Público	\$0.00	\$0.00	\$0.00	\$0.00	\$0.00	\$0.00
Transferencias al Resto del Sector Público	\$0.00	\$0.00	\$0.00	\$0.00	\$0.00	\$0.00
Subsidios y Subvenciones	\$0.00	\$0.00	\$0.00	\$0.00	\$0.00	\$0.00
Ayudas Sociales	\$0.00	\$0.00	\$0.00	\$0.00	\$0.00	\$0.00
Pensiones y Jubilaciones	\$0.00	\$0.00	\$0.00	\$0.00	\$0.00	\$0.00

**Cuenta Pública 2017**  
Ente Público: INSTITUTO PROMOTOR DE FERIAS DE YUCATÁN  
Estado Analítico de Ingresos  
Clasificación por Objeto del Gasto (Capítulo y Concepto)  
Del 1o. de Enero al 31 de Marzo de 2017  
(Pesos)

Concepto	Aprobado	Ampliaciones/ (Reducciones)	Modificado	Devengado	Pagado	Subejercicio
	1	2	3 = (1 + 2)	4	5	6 = (3 - 4)
Transferencias a Fideicomisos, Mandatos y Otros Análogos	\$0.00	\$0.00	\$0.00	\$0.00	\$0.00	\$0.00
Transferencias a la Seguridad Social	\$0.00	\$0.00	\$0.00	\$0.00	\$0.00	\$0.00
Donativos	\$0.00	\$0.00	\$0.00	\$0.00	\$0.00	\$0.00
Transferencias al Exterior	\$0.00	\$0.00	\$0.00	\$0.00	\$0.00	\$0.00
<b>Bienes Muebles, Inmuebles e Intangibles</b>	<b>\$20,092,000.00</b>	<b>-\$122,281.10</b>	<b>\$19,969,718.90</b>	<b>\$5,654,352.52</b>	<b>\$5,654,352.52</b>	<b>\$14,315,366.38</b>
Mobiliario y Equipo de Administración	\$130,990.00	\$14,012.00	\$145,002.00	\$14,352.52	\$14,352.52	\$130,649.48
Mobiliario y Equipo Educativo y Recreativo	\$19,065,525.00	-\$150,000.00	\$18,915,525.00	\$5,640,000.00	\$5,640,000.00	\$13,275,525.00
Equipo e Instrumental Médico y de Laboratorio	\$72,662.00	\$0.00	\$72,662.00	\$0.00	\$0.00	\$72,662.00
Vehículos y Equipo de Transporte	\$0.00	\$0.00	\$0.00	\$0.00	\$0.00	\$0.00
Equipo de Defensa y Seguridad	\$10,000.00	\$0.00	\$10,000.00	\$0.00	\$0.00	\$10,000.00
Maquinaria, Otros Equipos y Herramientas	\$122,890.00	\$13,706.90	\$136,596.90	\$0.00	\$0.00	\$136,596.90
Activos Biológicos	\$689,933.00	\$0.00	\$689,933.00	\$0.00	\$0.00	\$689,933.00
Bienes Inmuebles	\$0.00	\$0.00	\$0.00	\$0.00	\$0.00	\$0.00
Activos Intangibles	\$0.00	\$0.00	\$0.00	\$0.00	\$0.00	\$0.00
<b>Inversión Pública</b>	<b>\$50,000,000.00</b>	<b>\$0.00</b>	<b>\$50,000,000.00</b>	<b>\$5,665,313.75</b>	<b>\$5,665,313.75</b>	<b>\$44,334,686.25</b>
Obra Pública en Bienes de Dominio Público	\$0.00	\$0.00	\$0.00	\$0.00	\$0.00	\$0.00
Obra Pública en Bienes Propios	\$50,000,000.00	\$0.00	\$50,000,000.00	\$5,665,313.75	\$5,665,313.75	\$44,334,686.25
Proyectos Productivos y Acciones de Fomento	\$0.00	\$0.00	\$0.00	\$0.00	\$0.00	\$0.00
<b>Inversiones Financieras y Otras Provisiones</b>	<b>\$0.00</b>	<b>\$0.00</b>	<b>\$0.00</b>	<b>\$0.00</b>	<b>\$0.00</b>	<b>\$0.00</b>
Inversiones para el Fomento de Actividades Productivas	\$0.00	\$0.00	\$0.00	\$0.00	\$0.00	\$0.00
Acciones y Participaciones de Capital	\$0.00	\$0.00	\$0.00	\$0.00	\$0.00	\$0.00
Compra de Títulos y Valores	\$0.00	\$0.00	\$0.00	\$0.00	\$0.00	\$0.00
Concesión de Préstamos	\$0.00	\$0.00	\$0.00	\$0.00	\$0.00	\$0.00
Inversiones en Fideicomisos, Mandatos y Otros Análogos	\$0.00	\$0.00	\$0.00	\$0.00	\$0.00	\$0.00
Otras Inversiones Financieras	\$0.00	\$0.00	\$0.00	\$0.00	\$0.00	\$0.00
Provisiones para Contingencias y Otras Erogaciones Especiales	\$0.00	\$0.00	\$0.00	\$0.00	\$0.00	\$0.00
<b>Participaciones y Aportaciones</b>	<b>\$0.00</b>	<b>\$0.00</b>	<b>\$0.00</b>	<b>\$0.00</b>	<b>\$0.00</b>	<b>\$0.00</b>
Participaciones	\$0.00	\$0.00	\$0.00	\$0.00	\$0.00	\$0.00
Aportaciones	\$0.00	\$0.00	\$0.00	\$0.00	\$0.00	\$0.00
Convenios	\$0.00	\$0.00	\$0.00	\$0.00	\$0.00	\$0.00
<b>Deuda Pública</b>	<b>\$0.00</b>	<b>\$0.00</b>	<b>\$0.00</b>	<b>\$0.00</b>	<b>\$0.00</b>	<b>\$0.00</b>
Amortización de la Deuda Pública	\$0.00	\$0.00	\$0.00	\$0.00	\$0.00	\$0.00
Intereses de la Deuda Pública	\$0.00	\$0.00	\$0.00	\$0.00	\$0.00	\$0.00
Comisiones de la Deuda Pública	\$0.00	\$0.00	\$0.00	\$0.00	\$0.00	\$0.00

**Cuenta Pública 2017**  
**Ente Público: INSTITUTO PROMOTOR DE FERIAS DE YUCATÁN**  
**Estado Analítico de Ingresos**  
**Clasificación por Objeto del Gasto (Capítulo y Concepto)**  
**Del 1o. de Enero al 31 de Marzo de 2017**  
**(Pesos)**

Concepto	Aprobado 1	Ampliaciones/ (Reducciones) 2	Modificado 3 = (1 + 2)	Devengado 4	Pagado 5	Subejercicio 6 = (3 - 4)
Gastos de la Deuda Pública	\$0.00	\$0.00	\$0.00	\$0.00	\$0.00	\$0.00
Costo por Coberturas	\$0.00	\$0.00	\$0.00	\$0.00	\$0.00	\$0.00
Apoyos Financieros	\$0.00	\$0.00	\$0.00	\$0.00	\$0.00	\$0.00
Adeudos de Ejercicios Fiscales Anteriores (Adefas)	\$0.00	\$0.00	\$0.00	\$0.00	\$0.00	\$0.00
<b>Total del Gasto</b>	<b>\$85,618,126.00</b>	<b>\$223,709.33</b>	<b>\$85,841,835.33</b>	<b>\$15,748,549.32</b>	<b>\$15,541,935.59</b>	<b>\$70,093,286.01</b>

Bajo protesta de decir verdad declaramos que los Estados Financieros y sus Notas son razonablemente correctos y responsabilidad del emisor.

**Cuenta Pública 2017**  
Ente Público: **INSTITUTO PROMOTOR DE FERIAS DE YUCATÁN**  
Estado Analítico de Ingresos  
Clasificación Funcional (Finalidad y Función)  
Del 1o. de Enero al 31 de Marzo de 2017  
(Pesos)

Concepto	Aprobado 1	Ampliaciones/ (Reducciones) 2	Modificado 3 = (1 + 2)	Devengado 4	Pagado 5	Subejercicio 6 = (3 - 4)
<b>Gobierno</b>	<b>\$0.00</b>	<b>\$0.00</b>	<b>\$0.00</b>	<b>\$0.00</b>	<b>\$0.00</b>	<b>\$0.00</b>
Legislación	\$0.00	\$0.00	\$0.00	\$0.00	\$0.00	\$0.00
Justicia	\$0.00	\$0.00	\$0.00	\$0.00	\$0.00	\$0.00
Coordinación de la Política de Gobierno	\$0.00	\$0.00	\$0.00	\$0.00	\$0.00	\$0.00
Relaciones Exteriores	\$0.00	\$0.00	\$0.00	\$0.00	\$0.00	\$0.00
Asuntos Financieros y Hacendarios	\$0.00	\$0.00	\$0.00	\$0.00	\$0.00	\$0.00
Seguridad Nacional	\$0.00	\$0.00	\$0.00	\$0.00	\$0.00	\$0.00
Asuntos de Orden Público y Seguridad Interior	\$0.00	\$0.00	\$0.00	\$0.00	\$0.00	\$0.00
Otros Servicios Generales	\$0.00	\$0.00	\$0.00	\$0.00	\$0.00	\$0.00
<b>Desarrollo Social</b>	<b>\$79,449,727.00</b>	<b>\$0.00</b>	<b>\$79,449,727.00</b>	<b>\$13,084,649.56</b>	<b>\$13,046,728.76</b>	<b>\$66,365,077.44</b>
Protección Ambiental	\$0.00	\$0.00	\$0.00	\$0.00	\$0.00	\$0.00
Vivienda y Servicios a la Comunidad	\$0.00	\$0.00	\$0.00	\$0.00	\$0.00	\$0.00
Salud	\$0.00	\$0.00	\$0.00	\$0.00	\$0.00	\$0.00
Recreación, Cultura y Otras Manifestaciones Sociales	\$79,449,727.00	\$0.00	\$79,449,727.00	\$13,084,649.56	\$13,046,728.76	\$66,365,077.44
Educación	\$0.00	\$0.00	\$0.00	\$0.00	\$0.00	\$0.00
Protección Social	\$0.00	\$0.00	\$0.00	\$0.00	\$0.00	\$0.00
Otros Asuntos Sociales	\$0.00	\$0.00	\$0.00	\$0.00	\$0.00	\$0.00
<b>Desarrollo Económico</b>	<b>\$6,168,399.00</b>	<b>\$223,709.33</b>	<b>\$6,392,108.33</b>	<b>\$2,663,899.76</b>	<b>\$2,495,206.83</b>	<b>\$3,728,208.57</b>
Asuntos Económicos, Comerciales y Laborales en General	\$6,168,399.00	\$223,709.33	\$6,392,108.33	\$2,663,899.76	\$2,495,206.83	\$3,728,208.57
Agropecuaria, Silvicultura, Pesca y Caza	\$0.00	\$0.00	\$0.00	\$0.00	\$0.00	\$0.00
Combustible y Energía	\$0.00	\$0.00	\$0.00	\$0.00	\$0.00	\$0.00
Minería, Manufacturas y Construcción	\$0.00	\$0.00	\$0.00	\$0.00	\$0.00	\$0.00
Transporte	\$0.00	\$0.00	\$0.00	\$0.00	\$0.00	\$0.00
Comunicaciones	\$0.00	\$0.00	\$0.00	\$0.00	\$0.00	\$0.00
Turismo	\$0.00	\$0.00	\$0.00	\$0.00	\$0.00	\$0.00
Ciencia, Tecnología e Innovación	\$0.00	\$0.00	\$0.00	\$0.00	\$0.00	\$0.00
Otras Industrias y Otros Asuntos Económicos	\$0.00	\$0.00	\$0.00	\$0.00	\$0.00	\$0.00
<b>Otras No Clasificadas en Funciones Anteriores</b>	<b>\$0.00</b>	<b>\$0.00</b>	<b>\$0.00</b>	<b>\$0.00</b>	<b>\$0.00</b>	<b>\$0.00</b>
Transacciones de la Deuda Pública / Costo Financiero de la Deuda	\$0.00	\$0.00	\$0.00	\$0.00	\$0.00	\$0.00
Transferencias, Participaciones y Aportaciones Entre Diferentes Niveles y órdenes de Gobierno	\$0.00	\$0.00	\$0.00	\$0.00	\$0.00	\$0.00
Saneamiento del Sistema Financiero	\$0.00	\$0.00	\$0.00	\$0.00	\$0.00	\$0.00
Adeudos de Ejercicios Fiscales Anteriores	\$0.00	\$0.00	\$0.00	\$0.00	\$0.00	\$0.00
<b>Total del Gasto</b>	<b>\$85,618,126.00</b>	<b>\$223,709.33</b>	<b>\$85,841,835.33</b>	<b>\$15,748,549.32</b>	<b>\$15,541,935.59</b>	<b>\$70,093,286.01</b>

Bajo protesta de decir verdad declaramos que los Estados Financieros y sus Notas son razonablemente correctos y responsabilidad del emisor.

**Cuenta Pública 2017**  
Ente Público: INSTITUTO PROMOTOR DE FERIAS DE YUCATÁN  
Estado Analítico de Ingresos  
Gasto por Categoría Programática  
Del 1o. de Enero al 31 de Marzo de 2017  
(Pesos)

Concepto	Aprobado 1	Ampliaciones/ (Reducciones) 2	Modificado 3 = (1 + 2)	Devengado 4	Pagado 5	Subejercicio 6 = (3 - 4)
<b>Subsidio Sector Social y Privado o Entidades Federativas y Municipios</b>	<b>\$0.00</b>	<b>\$0.00</b>	<b>\$0.00</b>	<b>\$0.00</b>	<b>\$0.00</b>	<b>\$0.00</b>
Sujetos a Reglas de Operación	\$0.00	\$0.00	\$0.00	\$0.00	\$0.00	\$0.00
Otros Subsidios	\$0.00	\$0.00	\$0.00	\$0.00	\$0.00	\$0.00
<b>Desempeño de Las Funciones</b>	<b>\$79,449,727.00</b>	<b>\$0.00</b>	<b>\$79,449,727.00</b>	<b>\$13,084,649.56</b>	<b>\$13,046,728.76</b>	<b>\$66,365,077.44</b>
Prestación de Servicios Públicos	\$0.00	\$0.00	\$0.00	\$0.00	\$0.00	\$0.00
Provisión de Bienes Públicos	\$0.00	\$0.00	\$0.00	\$0.00	\$0.00	\$0.00
Planeación, Seguimiento y Evaluación de Políticas Públicas	\$0.00	\$0.00	\$0.00	\$0.00	\$0.00	\$0.00
Promoción y Fomento	\$79,449,727.00	\$0.00	\$79,449,727.00	\$13,084,649.56	\$13,046,728.76	\$66,365,077.44
Regulación y Supervisión	\$0.00	\$0.00	\$0.00	\$0.00	\$0.00	\$0.00
Funciones de Las Fuerzas Armadas (Únicamente Gobierno Federal)	\$0.00	\$0.00	\$0.00	\$0.00	\$0.00	\$0.00
Específicos	\$0.00	\$0.00	\$0.00	\$0.00	\$0.00	\$0.00
Proyectos de Inversión	\$0.00	\$0.00	\$0.00	\$0.00	\$0.00	\$0.00
<b>Administrativos y de Apoyo</b>	<b>\$6,168,399.00</b>	<b>\$223,709.33</b>	<b>\$6,392,108.33</b>	<b>\$2,663,899.76</b>	<b>\$2,495,206.83</b>	<b>\$3,728,208.57</b>
Apoyo al Proceso Presupuestario y para Mejorar la Eficiencia Institucional	\$6,168,399.00	\$223,709.33	\$6,392,108.33	\$2,663,899.76	\$2,495,206.83	\$3,728,208.57
Apoyo a la Función Pública y al Mejoramiento de la Gestión	\$0.00	\$0.00	\$0.00	\$0.00	\$0.00	\$0.00
Operaciones Ajenas	\$0.00	\$0.00	\$0.00	\$0.00	\$0.00	\$0.00
<b>Compromisos</b>	<b>\$0.00</b>	<b>\$0.00</b>	<b>\$0.00</b>	<b>\$0.00</b>	<b>\$0.00</b>	<b>\$0.00</b>
Obligaciones de Cumplimiento de Resolución Jurisdiccional	\$0.00	\$0.00	\$0.00	\$0.00	\$0.00	\$0.00
Desastres Naturales	\$0.00	\$0.00	\$0.00	\$0.00	\$0.00	\$0.00
<b>Obligaciones</b>	<b>\$0.00</b>	<b>\$0.00</b>	<b>\$0.00</b>	<b>\$0.00</b>	<b>\$0.00</b>	<b>\$0.00</b>
Pensiones y Jubilaciones	\$0.00	\$0.00	\$0.00	\$0.00	\$0.00	\$0.00
Aportaciones a la Seguridad Social	\$0.00	\$0.00	\$0.00	\$0.00	\$0.00	\$0.00
Aportaciones a Fondos de Estabilización	\$0.00	\$0.00	\$0.00	\$0.00	\$0.00	\$0.00
Aportaciones a Fondos de Inversión y Reestructura de Pensiones	\$0.00	\$0.00	\$0.00	\$0.00	\$0.00	\$0.00
<b>Programas de Gasto Federalizado (Gobierno Federal)</b>	<b>\$0.00</b>	<b>\$0.00</b>	<b>\$0.00</b>	<b>\$0.00</b>	<b>\$0.00</b>	<b>\$0.00</b>
Gasto Federalizado	\$0.00	\$0.00	\$0.00	\$0.00	\$0.00	\$0.00
Participaciones a Entidades Federativas y Municipios	\$0.00	\$0.00	\$0.00	\$0.00	\$0.00	\$0.00
Costo Financiero, Deuda o Apoyos a Deudores y Ahorradores de la Banca	\$0.00	\$0.00	\$0.00	\$0.00	\$0.00	\$0.00
Adeudos de Ejercicios Fiscales Anteriores	\$0.00	\$0.00	\$0.00	\$0.00	\$0.00	\$0.00
<b>Total del Gasto</b>	<b>\$85,618,126.00</b>	<b>\$223,709.33</b>	<b>\$85,841,835.33</b>	<b>\$15,748,549.32</b>	<b>\$15,541,935.59</b>	<b>\$70,093,286.01</b>

Bajo protesta de decir verdad declaramos que los Estados Financieros y sus Notas son razonablemente correctos y responsabilidad del emisor.

## POSTURA FISCAL

**Cuenta Pública 2017**  
**Ente Público: INSTITUTO PROMOTOR DE FERIAS DE YUCATÁN**  
**Estado Analítico de Ingresos**  
**Indicadores de Postura Fiscal**  
**Del 1o. de Enero al 31 de Marzo de 2017**  
**(Pesos)**

Concepto	Estimado/Aprobado	Devengado	Recaudado/Pagado
<b>I. Ingresos Presupuestarios (I=1+2)</b>	<b>\$85,618,126.00</b>	<b>\$56,655,618.97</b>	<b>\$26,822,994.96</b>
1. Ingresos del Gobierno de la Entidad Federativa	\$0.00	\$0.00	\$0.00
2. Ingresos del Sector Paraestatal	\$85,618,126.00	\$56,655,618.97	\$26,822,994.96
<b>II. Egresos Presupuestarios (II=3+4)</b>	<b>\$85,618,126.00</b>	<b>\$15,748,549.32</b>	<b>\$15,541,935.59</b>
3. Egresos del Gobierno de la Entidad Federativa	\$0.00	\$0.00	\$0.00
4. Egresos del Sector Paraestatal	\$85,618,126.00	\$15,748,549.32	\$15,541,935.59
<b>III. Balance Presupuestario (Superávit o Déficit) (III = I- II)</b>	<b>\$0.00</b>	<b>\$40,907,069.65</b>	<b>\$11,281,059.37</b>
Concepto	Estimado	Devengado	Pagado 3
<b>III. Balance Presupuestario (Superávit o Déficit)</b>	<b>\$0.00</b>	<b>\$40,907,069.65</b>	<b>\$11,281,059.37</b>
IV. Intereses, Comisiones y Gastos de la Deuda	\$0.00	\$0.00	\$0.00
<b>V. Balance Primario (Superávit o Déficit) (V= III- IV)</b>	<b>\$0.00</b>	<b>\$40,907,069.65</b>	<b>\$11,281,059.37</b>
Concepto	Estimado	Devengado	Pagado 3
A. Financiamiento	\$0.00	\$0.00	\$0.00
B. Amortización de la Deuda	\$0.00	\$0.00	\$0.00
<b>C. Endeudamiento ó Desendeudamiento (C = A- B)</b>	<b>\$0.00</b>	<b>\$0.00</b>	<b>\$0.00</b>

Bajo protesta de decir verdad declaramos que los Estados Financieros y sus Notas son razonablemente correctos y responsabilidad del emisor.

# RELACIÓN DE BIENES MUEBLES QUE INTEGRAN EL PATRIMONIO

**Cuenta Pública 2017**  
**Relación de Bienes Muebles que integran el Patrimonio**  
**Al 31 de marzo de 2017**  
**(pesos)**  
**Ente Público: INSTITUTO PROMOTOR DE FERIAS DE YUCATÁN**

Código	Descripción del Bien Mueble	Valor Historico
BM0001	Eq. Computo facts- 971,972,1024 y 1235	11,087.40
BM0002	Eq. Computo facts- 1214,1216,1221,1228	850.00
BM0003	Eq. Computo facts- 1214,1216,1221,1228	2,822.00
BM0004	eq. Computo	0.00
BM0005	eq. Computo	0.00
BM0006	equipo de computo	0.00
BM0007	Pago facts.0137 y 0142	0.00
BM0008	PAGO FACTURA 0274	0.00
BM0009	Eq. Computo según F-580	2,152.17
BM0010	Eq. Computo facts- 971,972,1024 y 1235	25,104.58
BM0011	impresoras	0.00
BM0012	impresora	0.00
BM0013	Pago facts.0137 y 0142	0.00
BM0014	Eq. Computo facts- 1214,1216,1221,1228	2,507.50
BM0015	Eq. Computo facts- 1214,1216,1221,1228	935.00
BM0016	Eq. Computo facts- 1214,1216,1221,1228	1,105.00
BM0017	Eq. Computo facts- 1214,1216,1221,1228	1,700.00
BM0018	Eq. Computo facts- 971,972,1024 y 1235	1,445.00
BM0019	Eq. Computo facts- 971,972,1024 y 1235	680.00
BM0020	Eq. Computo facts- 971,972,1024 y 1235	1,530.00
BM0021	impresora de boletos	0.00
BM0022	Impresora de boletos FACTURA A-1719	0.00
BM0023	Sistema contable Nomipaq, Cheppaq y Contpaql	16,770.00
BM0024	Sistema de solución contable Admipaq	12,490.00
BM0025	Equipo de computo	5,000.00
BM0026	Impresora laser monocromatica samsung ML2240	1,250.00
BM0027	Impresora Inyección de tinta a color marca HP	650.00
BM0028	Equipo de computo	5,500.00
BM0029	Equipo de computo LAP-TOP compaq presario	7,969.97
BM0030	Impresora HP modelo D1660 inyeccion de tinta	500.00
BM0031	2 Impresoras (1 HP multifuncional y 1 Samsung ML-2240)	3,870.00
BM0032	6 Laptops emachine	28,391.38
BM0033	5 computadoras ensambladas	21,935.65
BM0034	2 computadoras ensambladas	10,367.14
BM0035	Impresora Laser B410D de 30ppm, PCL	1,490.52
BM0036	Impresora laser samsung CLP	1,939.66
BM0037	Impresora	2,200.00
BM0038	Impresora	1,000.00
BM0039	Impresora Multifuncional	2,155.00
BM0040	Computadora ensamblada	4,650.00

**Cuenta Pública 2017**  
**Relación de Bienes Muebles que integran el Patrimonio**  
**Al 31 de marzo de 2017**  
**(pesos)**  
**Ente Público: INSTITUTO PROMOTOR DE FERIAS DE YUCATÁN**

Código	Descripción del Bien Mueble	Valor Historico
BM0041	Disco duro externo	1,500.00
BM0042	Impresora Matruiz de punto	3,200.00
BM0043	Multifuncional Samsung, Impresora, escaner, copiadora, F-837.	12,400.00
BM0044	HP2515	599.14
BM0045	Compra laptop satelite mod c855-sp5266km 15.6, F-A141.	9,043.10
BM0046	Compra de 2 computadoras portátiles HP Pavillon y Lenovo ORDEN 149 F-942.	10,200.00
BM0047	Disco duro externo	850.00
BM0048	Impresora f-A3	870.00
BM0049	Servidor HP Proliant Torre f-A2	21,590.00
BM0050	Computadora ensamblada CPUINT2540 F-A3	8,400.00
BM0051	Impresora f-A146	950.00
BM0052	Impresora INyección de tinta	6,000.00
BM0053	Computadora portatil	14,850.00
BM0054	Computadora portatil	4,500.00
BM0055	Impresora Samsung	1,500.00
BM0056	Software SAACG	25,000.00
BM0057	Camara y Videocamara según F-031578	5,911.56
BM0058	Tractor Jardinero John Deere Mod L-111 F-163	20,637.68
BM0059	Bombas y motores varias marcas según F-108669	14,600.97
BM0060	Bomba y motor según F-108920	3,308.47
BM0061	Camara y Videocamara según F-031578	4,433.30
BM0062	escalera	916.71
BM0063	escalera	1,705.00
BM0064	Maquinaria segun FACTURA 34762	5,427.06
BM0065	fax	953.70
BM0066	fax	924.00
BM0067	Transformadores	614,935.85
BM0068	motosierra	3,685.00
BM0069	plata portatil de 5000w	4,304.35
BM0070	conmutador	4,328.50
BM0071	Maq. Según FACTURAS 326,327,329,331	8,373.75
BM0072	Eq. Aires Acondicionados	18,462.80
BM0073	Eq. Aires Acondicionados	44,603.27
BM0074	Maquinaria y equipo segun F-10469	41,304.34
BM0075	Maquinaria segun FACTURA 34762	1,283.22
BM0076	Maquinaria segun FACTURA 34762	3,149.20
BM0077	Equipo según FACTURA 10611	17,743.48
BM0078	equipos de radio	57,453.32
BM0079	Eq. De comunicación motorola F-16270	5,673.75
BM0080	grabadora	238.65

**Cuenta Pública 2017**  
**Relación de Bienes Muebles que integran el Patrimonio**  
**Al 31 de marzo de 2017**  
**(pesos)**  
**Ente Público: INSTITUTO PROMOTOR DE FERIAS DE YUCATÁN**

Código	Descripción del Bien Mueble	Valor Historico
BM0081	Copiadoras	15,290.00
BM0082	taladro	737.55
BM0083	destructora de doctos	669.49
BM0084	eq. Juegos	5,472.50
BM0085	maquinaria	3,881.09
BM0086	maquinaria	4,591.30
BM0087	calculadora	605.00
BM0088	Maq. De escribir	2,197.25
BM0089	motor	2,835.80
BM0090	Bomba sumergible	3,560.00
BM0091	2 Bomba Evans cent	2,695.65
BM0092	2 Bomba sumergibles	11,230.44
BM0093	Desmalezadora STIHL c/cuchilla y cabezal 40-2	9,017.39
BM0094	1 Multmetro de gancho AC/DC	3,487.50
BM0095	Motor p/bomba sumergible	8,350.00
BM0096	Bomba sumergible 35 GL. para 1.5 HP PPS, Factura 148385.	5,852.13
BM0097	Lampara robot	75,000.00
BM0098	Copiadora Kyocera mita KM-1500 LA	8,590.00
BM0099	Tanque de almacenamiento para gas	13,415.65
BM0100	Consola de camara	7,000.00
BM0101	Lampara robot	33,200.00
BM0102	Lampara robot	33,200.00
BM0103	Reflector Ecowash 250	24,800.00
BM0104	Reflector Ecowash 250	24,800.00
BM0105	Reflector Ecowash 250	24,800.00
BM0106	Reflector Ecowash 250	24,800.00
BM0107	3 escaleras	3,675.00
BM0108	Motosierra STIHL con extencion telescopica	8,280.00
BM0109	2 desmalezadora stihl	18,818.98
BM0110	1 bomba little	1,206.90
BM0111	Bomba sumerg. Barner	2,638.79
BM0112	Motor franklin	9,021.55
BM0113	Mochila Antarix 16 Lts	420.00
BM0114	Bomba sumergible	3,396.55
BM0115	Bomba sumergible	1,168.10
BM0116	Bomba sumergible	7,629.31
BM0117	Transformadores	38,597.00
BM0118	Motor franklin 5hp	9,563.79
BM0119	Motosierra STIHL de 25" Rollomatic y cadena de mantto, ORDEN 33, F-A19901,	6,585.00
BM0120	Transformador trifasico para poste 300 KVA, ORDEN 88, F-A3739.	79,995.00

**Cuenta Pública 2017**  
**Relación de Bienes Muebles que integran el Patrimonio**  
**Al 31 de marzo de 2017**  
**(pesos)**  
**Ente Público: INSTITUTO PROMOTOR DE FERIAS DE YUCATÁN**

Código	Descripción del Bien Mueble	Valor Historico
BM0121	Transformador 150KV tipo pedestal e instalación de nichos, ORDEN 25-4, F- 2405.	92,000.00
BM0122	Bomba sumergible para llenado de la fosa principal de delfines, lobos, ORDEN 100 F-A21452.	11,379.31
BM0123	Compra de podadora Murray 6.5HP Marca Briggs y Stratton, ORDEN 193; F-A22453.	4,137.93
BM0124	2 Desmalezadora F-A32825	16,025.86
BM0125	Generador de Energia	9,353.44
BM0126	Moto bomba sumergible F-A33993	6,872.38
BM0127	Extintor	2,400.00
BM0128	Bomba sumergible F-A41653	7,662.07
BM0129	18 mesas plegables según F- 12623	9,166.92
BM0130	14 mesas de 2.40 mts. Según F- 21323	8,358.31
BM0131	Muebles según F- 2813	675.15
BM0132	Sillas, Sala , juego de mesas y sillas según F- 498 y 499	2,333.33
BM0133	archiveros	2,471.76
BM0134	archivero	549.45
BM0135	archivero	2,371.60
BM0136	archivero	467.50
BM0137	Muebles segun F- 34768,34772	3,143.40
BM0138	sillon ejecutivo	604.10
BM0139	silla secretarial	590.54
BM0140	sillones	3,618.52
BM0141	Mesas y escritorios	489.47
BM0142	mueble computo	341.22
BM0143	mueble computo	464.75
BM0144	Muebles segun F- 34768,34772	876.31
BM0145	escritorios	12,187.20
BM0146	escritorio	833.07
BM0147	conjunto secretarial	1,208.90
BM0148	Mesas y escritorios	1,491.69
BM0149	Muebles segun F- 34768,34772	4,140.50
BM0150	Muebles segun F- 34768,34772	1,264.25
BM0151	A/A Lg Minisplit según F- 55918	8,046.38
BM0152	Aires acondicionados Fact-570-577	8,463.03
BM0153	bancas y sillas madera	48,867.50
BM0154	sofa	9,784.50
BM0155	mesas y enfriador	3,440.43
BM0156	Muebles según F- 2813	1,517.68
BM0157	Sillas, Sala , juego de mesas y sillas según F- 498 y 499	5,133.33
BM0158	Sala 2-1-1 segu F-87	2,730.00
BM0159	Muebles según F- 2813	6,080.77
BM0160	Mesas y escritorios	2,506.84

**Cuenta Pública 2017**  
**Relación de Bienes Muebles que integran el Patrimonio**  
**Al 31 de marzo de 2017**  
**(pesos)**  
**Ente Público: INSTITUTO PROMOTOR DE FERIAS DE YUCATÁN**

Código	Descripción del Bien Mueble	Valor Historico
BM0161	bancas y sillas madera	605.96
BM0162	bancas y sillas madera	50,058.72
BM0163	mesas y enfriador	2,521.28
BM0164	credenza ejecutiva	2,134.90
BM0165	mobiliario varios	3,543.07
BM0166	Muebles segun F- 34768,34772	1,810.90
BM0167	Gabinete T/Clasic de lujo 2 X 74 y acrilico tipo clasic 2 x 74	1,137.50
BM0168	1 mod f242cx A/A LG multi-24,BTU. (12x2) 220V gold f y 2 mod f362cx A/A LG multi-36,BTU. (18x2) 220V gold fin.	29,752.17
BM0169	mobiliario	196,887.01
BM0170	14 sillas	7,868.81
BM0171	Unidad condensadora 60,000 BTUS	14,069.57
BM0172	Aire acondicionado LG minisplit 36 BTU	10,217.39
BM0173	Mesa de trabajo de madera 1.40	3,487.14
BM0174	Mesa de centro de cristal 1.20x0.65mt con entre paño negro-cromo	2,099.14
BM0175	Aire acondicionado LG 24 KBTUS minisplit	6,336.21
BM0176	2 sillas ejecutivas MESH	2,291.18
BM0177	2 Lockers	19,400.00
BM0178	Aire acondicionado	4,407.32
BM0179	Esferas de vidrio	4,854.00
BM0180	Esferas de vidrio	3,235.66
BM0181	Vitrina	16,943.97
BM0182	Proyector de 2600 lumenes, F- AKG823120 ORDEN 18.	5,706.25
BM0183	Aire acondicionado Minisplit mod. Mirage Absolute 18000 BTU, ORDEN 65, F-A12.	5,799.00
BM0184	Aire acondicionado minisplit 37000BTU instalación y M.O, ORDEN 90-5 F-A17	13,577.59
BM0185	Aire acondicionado Minisplit 18000 BTU taquilla zona espec, ORDEN 90-4 OBRA 2.	6,199.00
BM0186	Led 50" 1080P y bocinas para exterior, F-AGK887500.	2,046.37
BM0187	Contadoras de billetes	3,450.00
BM0188	Contadoras de MONEDAS	4,000.00
BM0189	Pantalla T.V. F-483	7,000.00
BM0190	Archivero metalico	5,544.00
BM0191	Sillas secretariales	3,154.62
BM0192	copiadora	10,360.00
BM0193	Gabinete 4 entre paños FA2018	2,430.00
BM0194	Camara videovigilancia	36,054.96
BM0195	Camara videovigilancia	36,054.96
BM0196	Motorola RadFV725	1,129.57
BM0197	10 radios Kenwood 16 ch.5W, rango 150-174MHZ	23,782.50
BM0198	Telefonos panasonic KXTS5C KXTS500LXW	3,275.00
BM0199	Fax	1,200.00

**Cuenta Pública 2017**  
**Relación de Bienes Muebles que integran el Patrimonio**  
**Al 31 de marzo de 2017**  
**(pesos)**  
**Ente Público: INSTITUTO PROMOTOR DE FERIAS DE YUCATÁN**

Código	Descripción del Bien Mueble	Valor Historico
BM0200	Telefono	1,800.00
BM0201	Vehiculo Saveiro f-3181	162,112.93
BM0202	Sentra Sence CVT 2015	196,633.62
BM0203	Pathfinder Nissan	438,392.24
BM0204	Volswaguen 1998	1.00
BM0205	Camioneta Ford	1.00
BM0206	Ford Ranger 2002	1.00
BM0207	Camioneta Phatfinder 2001	1.00
BM0208	Sistema de aire acondicionado	224,994.56
BM0209	mobiliario varios	178,192.39
BM0210	mobiliario varios	5,441,114.00
BM0211	mobiliario varios	16,130.52
<b>Total</b>		<b>9,244,782.23</b>

Bajo protesta de decir la verdad declaramos que los Estados Financieros y sus Notas son razonablemente correctos y responsabilidad del emisor.

# RELACIÓN DE BIENES INMUEBLES QUE INTEGRAN EL PATRIMONIO

**Cuenta Pública 2017**  
**Relación de Bienes Inmuebles que integran el Patrimonio**  
**Al 31 de marzo de 2017**  
**(pesos)**  
**Ente Público: INSTITUTO PROMOTOR DE FERIAS DE YUCATÁN**

Código	Descripción del Bien Inmueble	Valor en libros
BI0001	30% de anticipo del importe total por trabajos de mto correctivo y preventivo de cubiertas de acero de la expista de calificación. Según presupuesto P075 del 13-08-08	103,722.00
BI0002	Importe de la estimación Num 1 por trab de mto correctivo y preventivo de cubiertas de acero de la expista de calificación. Según presupuesto P075 del 13-08-08	126,518.00
BI0003	Importe de la estimación Num 2 por trab de mto correctivo y preventivo de cubiertas de acero de la expista de calificación.	115,500.00
BI0004	30% de anticipo del importe total por trabajos de suministros e instalación de estructura para soporte de cubierta flexible para cubrir el lienzo charro. Según presupuesto P076 del 13-08-08.	132,297.00
BI0005	Malla sombra negra al 80% para cubrir lienzo charro	58,068.00
BI0006	Importe de la estimación Num 1 por trab de suministros e instalación de cubierta flexible a base de mallasombra, para cubrir arena del lienzo charro.	170,100.00
BI0007	importe de la estimacion 2 correspondientes a trabajos de suministros e instalación de cubierta flexible	92,330.00
BI0008	Saldo de malla sombra negra al 80 % para cubrir lienzo charro	38,712.00
BI0009	Importe de la estimación Num 1 por trab de mto correctivo y preventivo de cubiertas de lamina.	50,775.00
BI0010	Mano de obra trab efectuados para reponer conductores en el estacionamiento de autobuses.	8,000.00
BI0011	Mano de obra trabajos para abastecer de energia electrica y alumbrado para el area nueva de bodegas.	6,000.00
BI0012	Mano de obra trab efectuados para reponer conductores en el estacionamiento publico.	8,000.00
BI0013	Reponer conductores en el estacionamiento publico presupuesto 7	2,000.00
BI0014	Mano de obra presupuesto 8 inst de 1 poste tendido de conductor.	4,260.00
BI0015	Trab diversos efectuados calle nueva de acceso al area de servicios	7,960.00
BI0016	ventilador (techo)	4,150.72
BI0017	cortina metalica	2,090.00
BI0018	registrador de corriente	5,170.00
BI0019	butaca de medio uso en buen estado	106,800.00
BI0020	postes porta camaras de vigilancia en las instalaciones de la feria yucatan 2008., 13 PIEZAS, TRASPАЗO DEL GOBIERNO DEL ESTADO POR CONDUCTO DE LA SECRETARIA DE HACIENDA	100,000.00
BI0021	acrilico t/clasic 2 x 74	656.90
BI0022	Fabricación de local comercial tipo cabaña y set de fotografía a base de panel	28,199.28
BI0023	Construcción de 2 casetas para el control de tableros de plaza nevada y avenida plaza Izamal a villa nevada.	26,442.12
BI0024	4 construcción de stand cabaña panel w sin pintura, medidas 2.40 x 3.00 mts.	78,410.64
BI0025	Electrificación de media tension para la interconexion de un transformador de 150 kva para la pista de patinaje y uno de 45 kva para zona nevada	63,000.00
BI0026	Instalación del sistema de tierra fisica y aterrizar estructura al area de nevada.	13,893.89
BI0027	Instalación electrica para adornos luminosos en los postes de alumbrado en la avenida a plaza nevada.	25,932.40
BI0028	Instalación electrica de 4 kioskos en plaza nevada	11,521.20

**Cuenta Pública 2017**  
**Relación de Bienes Inmuebles que integran el Patrimonio**  
**Al 31 de marzo de 2017**  
**(pesos)**  
**Ente Público: INSTITUTO PROMOTOR DE FERIAS DE YUCATÁN**

Código	Descripción del Bien Inmueble	Valor en libros
BI0029	Instalación eléctrica para la bomba de la pista de patinaje	10,577.09
BI0030	Instalación interna de 4 kioscos sobre avenida plaza izamal a plaza nevada.	8,002.48
BI0031	Instalación eléctrica para la bomba del área de nevada.	4,702.19
BI0032	Instalación de 3 registros de concreto, un centro de carga trifásico.	19,570.00
BI0033	Instalaciones e iluminaciones en el área nevada	73,042.52
BI0034	Iluminación de cuatro árboles en plaza nevada.	20,182.25
BI0035	Instalación de 12 postes de alumbrado en plaza comercial nevada	17,916.00
BI0036	Instalación eléctrica para 12 postes de iluminación dividida en 2 circuitos	20,024.93
BI0037	Desmantelación de alumbrado y retiro de 3 postes frente al área de la av plaza izamal a nevada.	5,400.00
BI0038	Alimentación eléctrica de 6 kioscos en plaza nevada	29,576.17
BI0039	Alimentación eléctrica de 6 kioscos en avenida acceso plaza izamal a villa nevada	47,923.67
BI0040	Alumbrado público de avenida acceso plaza izamal a villa nevada	73,052.99
BI0041	Iluminación perimetral villa nevada	30,069.55
BI0042	Electrificación de media tensión con colocación de dos transformadores de 112.5 kva para el área nevada y el circo.	138,038.29
BI0043	7 fabricación de registros para pozo pluvial de 1.40 x .70	33,286.68
BI0044	Saldo de la obra de pavimentación de vialidades en la feria.	500,000.00
BI0045	primer pago de la obra de pavimentación de vialidades en la feria.	250,000.00
BI0046	Segundo pago de la obra de pavimentación de vialidades en la feria.	250,000.00
BI0047	Trabajos de corte y nivelación de plataformas en áreas de zona nevada.	115,967.80
BI0048	Construcción de vialidades en zona nevada en la feria	89,764.79
BI0049	Construcción de vialidades en zona nevada en la feria	91,814.27
BI0050	Construcción de vialidades en zona nevada en la feria	73,807.32
BI0051	Trabajos de construcción en la zona nevada	280,000.00
BI0052	Trabajos de obra civil	62,327.17
BI0053	Trabajos de obra civil	62,327.17
BI0054	Anticipo Trabajos de obra civil	124,654.32
BI0055	5 Fabricación de local comercial tipo cabaña y set de fotografía a base de panel	45,689.96
BI0056	2do pago por suministro y construcción de fuente decorativa en la feria.	79,420.00
BI0057	1er pago por suministro y construcción de fuente decorativa en la feria.	79,420.00
BI0058	Suministro e instalación de tensoestructura en el área de la zona nevada	304,347.82
BI0059	Maniobras de montaje	150,652.17
BI0060	Trabajos en la zona nevada	150,652.17
BI0061	Trabajos en la zona nevada	304,347.83
BI0062	suministro e instalación de dos cortinas metálicas de 3.89mts de ancho x2.67 alto de rollo	12,800.00
BI0063	pv56 kiosco dr-2 grande	90,752.00
BI0064	Mantenimiento cubierta Ex zona nevada	160,086.21
BI0065	40% anticipo, suministro y elaboración de tenso LJ	225,480.00
BI0066	2º pago por inicio de montaje estructura	169,110.09

**Cuenta Pública 2017**  
**Relación de Bienes Inmuebles que integran el Patrimonio**  
**Al 31 de marzo de 2017**  
**(pesos)**  
**Ente Público: INSTITUTO PROMOTOR DE FERIAS DE YUCATÁN**

Código	Descripción del Bien Inmueble	Valor en libros
BI0067	Pago por inicio de montaje de lona	84,555.00
BI0068	Saldo por entrega de obra	84,555.00
BI0069	Anticipo de trabajos de repavimentacion	237,924.00
BI0070	Estimacion N.1A de trabajos de repavimentacion	100,000.00
BI0071	Estimacion N.2 (finiquito) de trabajos de repavimentacion	177,422.34
BI0072	Estimacion N.1 de trabajos de repavimentacion	100,000.00
BI0073	Estimacion N.1B de trabajos de repavimentacion	177,735.27
BI0074	Trabajos de movimiento de tierras en la explanada en la zona de espectaculos, area para la gira de box	534,985.48
BI0075	Bacheo con concreto asfaltico en caliente con una granulometria de 1/2a finos, picado y perfilado de bordes, etc.	30,400.00
BI0076	Desmantelamiento de largueros y cubierta existente, trab. Diversos de adaptacion ,suministro de canalon, etc	150,000.00
BI0077	importe de la estimacion 1 correspondientes a trabajos de sustitucion de la cubierta y largueros deteriorados	85,536.00
BI0078	importe de la estimacion 2 correspondientes a trabajos de sustitucion de la cubierta y largueros deteriorados	68,904.00
BI0079	importe de la estimacion 3 correspondientes a trabajos de sustitucion de la cubierta y largueros deteriorados	84,480.00
BI0080	importe de la estimacion 4 correspondientes a trabajos de sustitucion de la cubierta y largueros deteriorados	32,670.00
BI0081	importe de la estimacion 5 correspondientes a trabajos de sustitucion de la cubierta y largueros deteriorados	12,510.00
BI0082	importe de la estimacion 1 (unica) correspondientes a reparacion de la cubierta del comedor de restaurantes	102,895.00
BI0083	ventilador linke pared 3vel c/remoto wf416rc	3,466.65
BI0084	Bacheo colocación de concreto asfaltico, bacheo con riego, pavimentación en xmatkuil	43,404.00
BI0085	Trabajo de relleno en las plataformas de la plaza de toros	146,853.37
BI0086	Trabajo de relleno en las plataformas de la plaza de toros	80,000.00
BI0087	1er anticipo construcción palapa	70,000.00
BI0088	Compra material construcción palapa	60,015.00
BI0089	Compra material construcción palapa	29,840.00
BI0090	Compra material construcción palapa	28,000.00
BI0091	Pavimentación estacionamiento a autobuses públicos y rampas.	66,767.07
BI0092	Obras instalaciones electricas de media tensión y alimentación transformadores	1,560,000.00
BI0093	Obras instalaciones electricas de media tensión y alimentación transformadores	1,560,000.00
BI0094	Compra de 82m2 piso concreto zona espectaculos	23,075.00
BI0095	Construccion cafeteria, locales, andador en zona espectaculos	293,212.81
BI0096	Adecuación zona espectaculos y construcción piso area restaurants lienzo charro	67,660.35

**Cuenta Pública 2017**  
**Relación de Bienes Inmuebles que integran el Patrimonio**  
**Al 31 de marzo de 2017**  
**(pesos)**  
**Ente Público: INSTITUTO PROMOTOR DE FERIAS DE YUCATÁN**

Código	Descripción del Bien Inmueble	Valor en libros
BI0097	Compra diversos materiales adecuación zona espectaculos (masilla, pegazulejo, cemento, blocks)	70,078.76
BI0098	Material y mano de obra instalación subestación	71,853.29
BI0099	Trabajos de alumbrado en zona ganadera	150,000.00
BI0100	Material electrico para entubado zona ganadera	97,194.84
BI0101	luminario modelo contempo de ael con refractor de cristal borosilicato prismatico que proporciona una iluminacion de alta eficiencia y baja brillantes en curva tipo 3 o 4 fabricado en fundicion de aluminio y acabado en pintura poliester en polvo y aplicada electrostaticamente en color blanco balastro electronico de 70watts aditivos metalicos ceramicos hci tt de 3,000 grados kelvin catalogo 245 70m hci tt sc mvolt r3 wh nr sd mx lc	108,710.00
BI0102	butacas con asiento y respaldo nuevas	421,250.00
BI0103	luminario halcon 70-150w completa 100w vapor de sodio, incluye foco VS de 100w y balastro VS 100w	7,644.00
BI0104	Remodelación de kioskos AV. Princiupal (Obra 3)	459,236.44
BI0105	Construcción zona espectaculos (Obra 2)	3,484,279.90
BI0106	Instalaciones electricas (Obra 1)	1,417,405.06
BI0107	anticipo y saldo para la fabricacion de 10 bancas metalicas de 2 metros con respaldo total de 0.83 metros en tubular negro de 4",2 1/2 y 1 1/2	53,188.00
BI0108	ventilador myvent 5vel.dob.balero grande	2,753.73
BI0109	por suministro de material y fabricacion de dos bancas metalicas de 2mts de largo 0.83 de respaldo y 0.40	17,600.00
BI0110	pieza led 50" 1080p 60hz blu-ray philips	16,389.36
BI0111	anticipo y saldo para la fabricacion de 10 bancas metalicas de 2 metros con respaldo total de 0.83 metros	79,200.00
BI0112	Instalaciones electricas INCOPY	590,522.81
BI0113	Instalaciones electricas INCOPY	884,261.10
BI0114	Instalaciones electricas INCOPY	493,625.45
BI0115	Instalaciones electricas	33,937.93
BI0116	Instalaciones electricas	255,216.78
BI0117	Instalaciones electricas	296,605.33
BI0118	Instalaciones electricas	298,900.51
BI0119	mantto kiosko	197,190.15
BI0120	mantto kiosko	100,566.98
BI0121	mantto kiosko	57,185.14
BI0122	mantto kiosko	157,752.12
BI0123	mantto kiosko	79,679.00
BI0124	mantto kiosko	157,752.12
BI0125	Obras instalaciones electricas de media tensión pista espectaculos	105,208.73
BI0126	Instalacion electrica	73,103.54
BI0127	Construccion zona espectaculos	338,335.51
BI0128	Suministro e instalación de placa	108,385.00
BI0129	Obras instalaciones electricas de media tensión pista espectaculos	255,547.64

Cuenta Pública 2017  
Relación de Bienes Inmuebles que integran el Patrimonio  
Al 31 de marzo de 2017  
(pesos)  
Ente Público: INSTITUTO PROMOTOR DE FERIAS DE YUCATÁN

Código	Descripción del Bien Inmueble	Valor en libros
BI0130	Construccion zona espectaculos	620,172.42
BI0131	Obra Zona espectaculos	209,064.33
BI0132	Obra Zona espectaculos	94,444.36
BI0133	Construccion zona espectaculos	400,605.93
BI0134	Suministro e instalación de placa	108,385.00
BI0135	Construccion pista espectaculos	353,258.63
BI0136	Construccion pista espectaculos	418,435.23
BI0137	Construccion pista espectaculos	125,000.00
BI0138	Construccion pista espectaculos	300,000.00
BI0139	Terreno	221,519.88
BI0140	Proyecto ejecutivo nave sureste	325,000.00
BI0141	Proyecto ejecutivo remodelacion nave canacindra	390,000.00
BI0142	Proyecto ejecutivo remodelacion nave canacindra	280,000.00
BI0143	obras de edificaciones de uso no habitacional	71,345,392.99
BI0144	obras de edificaciones de uso no habitacional	5,387,763.75
BI0145	obras de edificaciones de uso no habitacional	277,550.00
<b>Total</b>		<b>103,489,313.13</b>

Bajo protesta de decir la verdad declaramos que los Estados Financieros y sus Notas son razonablemente correctos y responsabilidad del emisor.

# RELACIÓN DE CUENTAS BANCARIAS PRODUCTIVAS ESPECÍFICAS

**Cuenta Pública 2017**  
**Ente Público: INSTITUTO PROMOTOR DE FERIAS DE YUCATAN**  
**Relación de Cuentas Bancarias Productivas Específicas**  
**Al 31 de marzo de 2017**

Fondo, Programa o Convenio	Datos de la Cuenta Bancaria	
	Institución Bancaria	Número de Cuenta
<b>NO APLICA</b>		

Bajo protesta de decir verdad declaramos que los Estados Financieros y sus Notas son razonablemente correctos y responsabilidad del emisor.

## **ENDEUDAMIENTO NETO E INTERESES DE LA DEUDA**

**Cuenta Pública 2017**  
**Endeudamiento Neto**  
**Acumulado del 1 de Enero al 31 de Marzo de 2017**  
**Pesos**  
**Ente Público: INSTITUTO PROMOTOR DE FERIAS DE YUCATÁN**

Identificación de Crédito o Instrumento	Colocación A	Amortización B	Endeudamiento Neto C = A - B
<b>NO APLICA</b>			

Bajo protesta de decir verdad declaramos que los Estados Financieros y sus Notas son razonablemente correctos y responsabilidad del emisor.

**Cuenta Pública 2017**  
**Intereses de la deuda**  
**Acumulado del 1 de Enero al 31 de Marzo de 2017**  
**Pesos**  
**Ente Público: INSTITUTO PROMOTOR DE FERIAS DE YUCATÁN**

<b>Identificación de Crédito o Instrumento</b>	<b>Devengado</b>	<b>Pagado</b>
<b>Créditos Bancarios</b>	<b>N/A</b>	<b>N/A</b>
<b>Total Créditos Bancarios</b>	<b>N/A</b>	<b>N/A</b>
<b>Otros Instrumentos de Deuda</b>	<b>N/A</b>	<b>N/A</b>
<b>Total Otros Instrumentos de Deuda</b>	<b>N/A</b>	<b>N/A</b>
<b>TOTAL</b>	<b>N/A</b>	<b>N/A</b>

Bajo protesta de decir verdad declaramos que los Estados Financieros y sus Notas son razonablemente correctos y responsabilidad del emisor.

# ESQUEMAS BURSÁTILES Y DE COBERTURAS FINANCIERAS

**Cuenta Pública 2017**

**Relación de Esquemas Bursátiles y de Coberturas Financieras**

**Al 31 de marzo de 2017**

**(Pesos)**

**Ente Público: INSTITUTO PROMOTOR DE FERIAS DE YUCATÁN**

**« NO APLICA »**

Bajo protesta de decir verdad declaramos que los Estados Financieros y sus Notas son razonablemente correctos y responsabilidad del emisor.

## **DISCIPLINA FINANCIERA**

ENTE PÚBLICO: INSTITUTO PROMOTOR DE FERIAS DE YUCATÁN					
Estado de Situación Financiera Detallado - LDF					
AL 31 DE MARZO DE 2017 AL 31 DE DICIEMBRE DE 2016					
(PESOS)					
Concepto (c)	2017	31 DE DICIEMBRE DE 2016 (e)	Concepto (c)	2017	31 DE DICIEMBRE DE 2016 (e)
<b>ACTIVO</b>			<b>PASIVO</b>		
<b>Activo Circulante</b>			<b>Pasivo Circulante</b>		
<b>a. Efectivo y Equivalentes (a=a1+a2+a3+a4+a5+a6+a7)</b>	<b>\$2,418,758.91</b>	<b>\$3,656,211.26</b>	<b>a. Cuentas por Pagar a Corto Plazo (a=a1+a2+a3+a4+a5+a6+a7+a8+a9)</b>	<b>\$4,469,351.48</b>	<b>\$12,386,475.84</b>
a1) Efectivo	\$22,000.00	\$20,000.00	a1) Servicios Personales por Pagar a Corto Plazo	\$187,559.38	\$112,929.54
a2) Bancos/Tesorería	\$2,396,758.91	\$3,636,211.26	a2) Proveedores por Pagar a Corto Plazo	\$28,178.35	\$10,520,742.91
a3) Bancos/Dependencias y Otros	\$0.00	\$0.00	a3) Contratistas por Obras Públicas por Pagar a Corto Plazo	\$0.00	\$1,385,755.82
a4) Inversiones Temporales (Hasta 3 meses)	\$0.00	\$0.00	a4) Participaciones y Aportaciones por Pagar a Corto Plazo	\$0.00	\$0.00
a5) Fondos con Afectación Específica	\$0.00	\$0.00	a5) Transferencias Otorgadas por Pagar a Corto Plazo	\$0.00	\$0.00
a6) Depósitos de Fondos de Terceros en Garantía y/o Administración	\$0.00	\$0.00	a6) Intereses, Comisiones y Otros Gastos de la Deuda Pública por Pagar a Corto Plazo	\$0.00	\$0.00
a7) Otros Efectivos y Equivalentes	\$0.00	\$0.00	a7) Retenciones y Contribuciones por Pagar a Corto Plazo	\$4,253,613.75	\$367,047.57
<b>b. Derechos a Recibir Efectivo o Equivalentes (b=b1+b2+b3+b4+b5+b6+b7)</b>	<b>\$34,598,686.62</b>	<b>\$5,084,609.43</b>	a8) Devoluciones de la Ley de Ingresos por Pagar a Corto Plazo	\$0.00	\$0.00
b1) Inversiones Financieras de Corto Plazo	\$0.00	\$0.00	a9) Otras Cuentas por Pagar a Corto Plazo	\$0.00	\$0.00
b2) Cuentas por Cobrar a Corto Plazo	\$34,035,555.00	\$3,143,200.00	<b>b. Documentos por Pagar a Corto Plazo (b=b1+b2+b3)</b>	<b>\$0.00</b>	<b>\$5,000,000.00</b>
b3) Deudores Diversos por Cobrar a Corto Plazo	\$53,117.00	\$53,117.00	b1) Documentos Comerciales por Pagar a Corto Plazo	\$0.00	\$5,000,000.00
b4) Ingresos por Recuperar a Corto Plazo	\$0.00	\$0.00	b2) Documentos con Contratistas por Obras Públicas por Pagar a Corto Plazo	\$0.00	\$0.00
b5) Deudores por Anticipos de la Tesorería a Corto Plazo	\$0.00	\$0.00	b3) Otros Documentos por Pagar a Corto Plazo	\$0.00	\$0.00
b6) Préstamos Otorgados a Corto Plazo	\$8,500.00	\$6,500.00	<b>c. Porción a Corto Plazo de la Deuda Pública a Largo Plazo (c=c1+c2)</b>	<b>\$0.00</b>	<b>\$0.00</b>
b7) Otros Derechos a Recibir Efectivo o Equivalentes a Corto Plazo	\$501,514.62	\$1,881,792.43	c1) Porción a Corto Plazo de la Deuda Pública	\$0.00	\$0.00
<b>c. Derechos a Recibir Bienes o Servicios (c=c1+c2+c3+c4+c5)</b>	<b>\$0.00</b>	<b>\$366,679.56</b>	c2) Porción a Corto Plazo de Arrendamiento Financiero	\$0.00	\$0.00
c1) Anticipo a Proveedores por Adquisición de Bienes y Prestación de Servicios a Corto Plazo	\$0.00	\$0.00	<b>d. Títulos y Valores a Corto Plazo</b>	<b>\$0.00</b>	<b>\$0.00</b>
c2) Anticipo a Proveedores por Adquisición de Bienes Inmuebles y Muebles a Corto Plazo	\$0.00	\$366,679.56	<b>e. Pasivos Diferidos a Corto Plazo (e=e1+e2+e3)</b>	<b>-\$0.01</b>	<b>\$0.00</b>
c3) Anticipo a Proveedores por Adquisición de Bienes Intangibles a Corto Plazo	\$0.00	\$0.00	e1) Ingresos Cobrados por Adelantado a Corto Plazo	-\$0.01	\$0.00
c4) Anticipo a Contratistas por Obras Públicas a Corto Plazo	\$0.00	\$0.00	e2) Intereses Cobrados por Adelantado a Corto Plazo	\$0.00	\$0.00
c5) Otros Derechos a Recibir Bienes o Servicios a Corto Plazo	\$0.00	\$0.00	e3) Otros Pasivos Diferidos a Corto Plazo	\$0.00	\$0.00
<b>d. Inventarios (d=d1+d2+d3+d4+d5)</b>	<b>\$0.00</b>	<b>\$0.00</b>	<b>f. Fondos y Bienes de Terceros en Garantía y/o Administración a Corto Plazo (f=f1+f2+f3+f4+f5+f6)</b>	<b>\$0.00</b>	<b>\$0.00</b>
d1) Inventario de Mercancías para Venta	\$0.00	\$0.00	f1) Fondos en Garantía a Corto Plazo	\$0.00	\$0.00
d2) Inventario de Mercancías Terminadas	\$0.00	\$0.00	f2) Fondos en Administración a Corto Plazo	\$0.00	\$0.00
d3) Inventario de Mercancías en Proceso de Elaboración	\$0.00	\$0.00	f3) Fondos Contingentes a Corto Plazo	\$0.00	\$0.00
d4) Inventario de Materias Primas, Materiales y Suministros para Producción	\$0.00	\$0.00	f4) Fondos de Fideicomisos, Mandatos y Contratos Análogos a Corto Plazo	\$0.00	\$0.00
d5) Bienes en Tránsito	\$0.00	\$0.00	f5) Otros Fondos de Terceros en Garantía y/o Administración a Corto Plazo	\$0.00	\$0.00
<b>e. Almacenes</b>	<b>\$0.00</b>	<b>\$0.00</b>	f6) Valores y Bienes en Garantía a Corto Plazo	\$0.00	\$0.00
<b>f. Estimación por Pérdida o Deterioro de Activos Circulantes (f=f1+f2)</b>	<b>\$0.00</b>	<b>\$0.00</b>	<b>g. Provisiones a Corto Plazo (g=g1+g2+g3)</b>	<b>\$0.00</b>	<b>\$0.00</b>
f1) Estimaciones para Cuentas Incobrables por Derechos a Recibir Efectivo o Equivalentes	\$0.00	\$0.00	g1) Provisión para Demandas y Juicios a Corto Plazo	\$0.00	\$0.00
f2) Estimación por Deterioro de Inventarios	\$0.00	\$0.00	g2) Provisión para Contingencias a Corto Plazo	\$0.00	\$0.00

ENTE PÚBLICO: INSTITUTO PROMOTOR DE FERIAS DE YUCATÁN					
Estado de Situación Financiera Detallado - LDF					
AL 31 DE MARZO DE 2017 AL 31 DE DICIEMBRE DE 2016					
(PESOS)					
Concepto (c)	2017	31 DE DICIEMBRE DE 2016 (e)	Concepto (c)	2017	31 DE DICIEMBRE DE 2016 (e)
<b>g. Otros Activos Circulantes (g=g1+g2+g3+g4)</b>	<b>\$26,086.96</b>	<b>\$26,086.96</b>	g3) Otras Provisiones a Corto Plazo	\$0.00	\$0.00
g1) Valores en Garantía	\$26,086.96	\$26,086.96	<b>h. Otros Pasivos a Corto Plazo (h=h1+h2+h3)</b>	<b>\$0.00</b>	<b>\$0.00</b>
g2) Bienes en Garantía (excluye depósitos de fondos)	\$0.00	\$0.00	h1) Ingresos por Clasificar	\$0.00	\$0.00
g3) Bienes Derivados de Embargos, Decomisos, Aseguramientos y Dación en Pago	\$0.00	\$0.00	h2) Recaudación por Participar	\$0.00	\$0.00
g4) Adquisición con Fondos de Terceros	\$0.00	\$0.00	h3) Otros Pasivos Circulantes	\$0.00	\$0.00
<b>IA. Total de Activos Circulantes (IA = a + b + c + d + e + f + g)</b>	<b>\$37,043,532.49</b>	<b>\$9,133,587.21</b>	<b>IIA. Total de Pasivos Circulantes (IIA = a + b + c + d + e + f + g + h)</b>	<b>\$4,469,351.47</b>	<b>\$17,386,475.84</b>
<b>Activo No Circulante</b>			<b>Pasivo No Circulante</b>		
a. Inversiones Financieras a Largo Plazo	\$0.00	\$0.00	a. Cuentas por Pagar a Largo Plazo	\$0.00	\$0.00
b. Derechos a Recibir Efectivo o Equivalentes a Largo Plazo	\$0.00	\$0.00	b. Documentos por Pagar a Largo Plazo	\$0.00	\$0.00
c. Bienes Inmuebles, Infraestructura y Construcciones en Proceso	\$103,489,313.13	\$97,823,999.38	c. Deuda Pública a Largo Plazo	\$0.00	\$0.00
d. Bienes Muebles	\$9,244,782.23	\$3,787,537.71	d. Pasivos Diferidos a Largo Plazo	\$0.00	\$0.00
e. Activos Intangibles	\$0.00	\$0.00	e. Fondos y Bienes de Terceros en Garantía y/o en Administración a Largo Plazo	\$0.00	\$0.00
f. Depreciación, Deterioro y Amortización Acumulada de Bienes	-\$9,015,393.78	-\$9,027,658.12	f. Provisiones a Largo Plazo	\$0.00	\$0.00
g. Activos Diferidos	\$0.00	\$0.00	<b>IIB. Total de Pasivos No Circulantes (IIB = a + b + c + d + e + f)</b>	<b>\$0.00</b>	<b>\$0.00</b>
h. Estimación por Pérdida o Deterioro de Activos no Circulantes	\$0.00	\$0.00	<b>II. Total del Pasivo (II = IIA + IIB)</b>	<b>\$4,469,351.47</b>	<b>\$17,386,475.84</b>
i. Otros Activos no Circulantes	\$0.00	\$0.00	<b>HACIENDA PÚBLICA/PATRIMONIO</b>		
<b>IB. Total de Activos No Circulantes (IB = a + b + c + d + e + f + g + h + i)</b>	<b>\$103,718,701.58</b>	<b>\$92,583,878.97</b>	<b>IIIA. Hacienda Pública/Patrimonio Contribuido (IIIA = a + b + c)</b>	<b>\$1,934,878.77</b>	<b>\$1,934,878.77</b>
<b>I. Total del Activo (I = IA + IB)</b>	<b>\$140,762,234.07</b>	<b>\$101,717,466.18</b>	a. Aportaciones	\$1,934,878.77	\$1,934,878.77
			b. Donaciones de Capital	\$0.00	\$0.00
			c. Actualización de la Hacienda Pública/Patrimonio	\$0.00	\$0.00
			<b>IIIB. Hacienda Pública/Patrimonio Generado (IIIB = a + b + c + d + e)</b>	<b>\$134,358,003.83</b>	<b>\$82,396,111.57</b>
			a. Resultados del Ejercicio (Ahorro/ Desahorro)	\$52,226,735.92	\$64,805,691.92
			b. Resultados de Ejercicios Anteriores	\$82,131,267.91	\$17,590,419.65
			c. Revalúos	\$0.00	\$0.00
			d. Reservas	\$0.00	\$0.00
			e. Rectificaciones de Resultados de Ejercicios Anteriores	\$0.00	\$0.00
			<b>IIIC. Exceso o Insuficiencia en la Actualización de la Hacienda Pública/Patrimonio (IIIC=a+b)</b>	<b>\$0.00</b>	<b>\$0.00</b>
			a. Resultado por Posición Monetaria	\$0.00	\$0.00
			b. Resultado por Tenencia de Activos no Monetarios	\$0.00	\$0.00
			<b>III. Total Hacienda Pública/Patrimonio (III = IIIA + IIIB + IIIC)</b>	<b>\$136,292,882.60</b>	<b>\$84,330,990.34</b>
			<b>IV. Total del Pasivo y Hacienda Pública/Patrimonio (IV = II + III)</b>	<b>\$140,762,234.07</b>	<b>\$101,717,466.18</b>

**ENTE PÚBLICO: INSTITUTO PROMOTOR DE FERIAS DE YUCATÁN**  
**Informe Analítico de la Deuda Pública y Otros Pasivos - LDF**  
**DEL 1 DE ENERO AL 31 DE MARZO DE 2017**  
**(PESOS)**

Denominación de la Deuda Pública y Otros Pasivos	Saldo 31 DE DICIEMBRE DE 2016 (d)	Disposiciones del Periodo (e)	Amortizaciones del Periodo (f)	Revaluaciones, Reclasificaciones y Otros Ajustes (g)	Saldo Final del Periodo (h) h=d+e-f+g	Pago de Intereses del Periodo (i)	Pago de Comisiones y demás costos asociados durante el Periodo (j)
<b>1. Deuda Pública (1=A+B)</b>	<b>\$0.00</b>	<b>\$0.00</b>	<b>\$0.00</b>	<b>\$0.00</b>	<b>\$0.00</b>	<b>\$0.00</b>	<b>\$0.00</b>
<b>A. Corto Plazo (A=a1+a2+a3)</b>	<b>\$0.00</b>	<b>\$0.00</b>	<b>\$0.00</b>	<b>\$0.00</b>	<b>\$0.00</b>	<b>\$0.00</b>	<b>\$0.00</b>
a1) Instituciones de Crédito	\$0.00	\$0.00	\$0.00	\$0.00	\$0.00	\$0.00	\$0.00
a2) Títulos y Valores	\$0.00	\$0.00	\$0.00	\$0.00	\$0.00	\$0.00	\$0.00
a3) Arrendamientos Financieros	\$0.00	\$0.00	\$0.00	\$0.00	\$0.00	\$0.00	\$0.00
<b>B. Largo Plazo (B=b1+b2+b3)</b>	<b>\$0.00</b>	<b>\$0.00</b>	<b>\$0.00</b>	<b>\$0.00</b>	<b>\$0.00</b>	<b>\$0.00</b>	<b>\$0.00</b>
b1) Instituciones de Crédito	\$0.00	\$0.00	\$0.00	\$0.00	\$0.00	\$0.00	\$0.00
b2) Títulos y Valores	\$0.00	\$0.00	\$0.00	\$0.00	\$0.00	\$0.00	\$0.00
b3) Arrendamientos Financieros	\$0.00	\$0.00	\$0.00	\$0.00	\$0.00	\$0.00	\$0.00
2. Otros Pasivos	\$17,386,475.84	\$0.00	\$0.00	\$0.00	\$4,469,351.47	\$0.00	\$0.00
<b>3. Total de la Deuda Pública y Otros Pasivos (3=1+2)</b>	<b>\$17,386,475.84</b>	<b>\$0.00</b>	<b>\$0.00</b>	<b>\$0.00</b>	<b>\$4,469,351.47</b>	<b>\$0.00</b>	<b>\$0.00</b>
<b>4. Deuda Contingente 1 (informativo)</b>	<b>\$0.00</b>	<b>\$0.00</b>	<b>\$0.00</b>	<b>\$0.00</b>	<b>\$0.00</b>	<b>\$0.00</b>	<b>\$0.00</b>
A. Deuda Contingente 1	\$0.00	\$0.00	\$0.00	\$0.00	\$0.00	\$0.00	\$0.00
B. Deuda Contingente 2	\$0.00	\$0.00	\$0.00	\$0.00	\$0.00	\$0.00	\$0.00
C. Deuda Contingente XX	\$0.00	\$0.00	\$0.00	\$0.00	\$0.00	\$0.00	\$0.00
<b>5. Valor de Instrumentos Bono Cupón Cero 2 (Informativo)</b>	<b>\$0.00</b>	<b>\$0.00</b>	<b>\$0.00</b>	<b>\$0.00</b>	<b>\$0.00</b>	<b>\$0.00</b>	<b>\$0.00</b>
A. Instrumento Bono Cupón Cero 1	\$0.00	\$0.00	\$0.00	\$0.00	\$0.00	\$0.00	\$0.00
B. Instrumento Bono Cupón Cero 2	\$0.00	\$0.00	\$0.00	\$0.00	\$0.00	\$0.00	\$0.00
C. Instrumento Bono Cupón Cero XX	\$0.00	\$0.00	\$0.00	\$0.00	\$0.00	\$0.00	\$0.00

Obligaciones a Corto Plazo (k)	Monto Contratado (l)	Plazo Pactado (m)	Tasa de Interés (n)	Comisiones y Costos Relacionados (o)	Tasa Efectiva (p)
<b>6. Obligaciones a Corto Plazo (Informativo)</b>	<b>\$0.00</b>	<b>0</b>	<b>0</b>	<b>\$0.00</b>	<b>\$0.00</b>
A. Crédito 1	\$0.00	0	0	\$0.00	\$0.00
B. Crédito 2	\$0.00	0	0	\$0.00	\$0.00
C. Crédito 3	\$0.00	0	0	\$0.00	\$0.00
D. Crédito 4	\$0.00	0	0	\$0.00	\$0.00

**ENTE PÚBLICO: INSTITUTO PROMOTOR DE FERIAS DE YUCATÁN**  
Informe Analítico de Obligaciones Diferentes de Financiamientos - LDF  
DEL 1 DE ENERO AL 31 DE MARZO DE 2017  
(PESOS)

Denominación de las Obligaciones Diferentes de Financiamiento (c)	Fecha del Contrato (d)	Fecha de inicio de operación del proyecto (e)	Fecha de vencimiento (f)	Monto de la inversión pactado (g)	Plazo pactado (h)	Monto promedio mensual del pago de la contraprestación (i)	Monto promedio mensual del pago de la contraprestación correspondiente al pago de inversión (j)	Monto pagado de la inversión al 31 DE DICIEMBRE DE 2016 (k)	Monto pagado de la inversión actualizado al 31 DE DICIEMBRE DE 2016 (l)	Saldo pendiente por pagar de la inversión al 31 DE DICIEMBRE DE 2016 (m = g ? l)
<b>A. Asociaciones Público Privadas (APP's) (A=a+b+c+d)</b>				0	0	0	0	0	0	0
a) APP 1				0	0	0	0	0	0	0
b) APP 2				0	0	0	0	0	0	0
c) APP 3				0	0	0	0	0	0	0
d) APP XX				0	0	0	0	0	0	0
<b>B. Otros Instrumentos (B=a+b+c+d)</b>				0	0	0	0	0	0	0
a) Otro Instrumento 1				0	0	0	0	0	0	0
b) Otro Instrumento 2				0	0	0	0	0	0	0
c) Otro Instrumento 3				0	0	0	0	0	0	0
d) Otro Instrumento XX				0	0	0	0	0	0	0
<b>C. Total de Obligaciones Diferentes de Financiamiento (C=A+B)</b>				0	0	0	0	0	0	0

**ENTE PÚBLICO: INSTITUTO PROMOTOR DE FERIAS DE YUCATÁN**  
Balance Presupuestario - LDF  
DEL 1 DE ENERO AL 31 DE MARZO DE 2017  
(PESOS)

Concepto (c)	Estimado/ Aprobado(d)	Devengado	Recaudado/ Pagado
<b>A. Ingresos Totales (A = A1+A2+A3)</b>	<b>\$128,098,869.00</b>	<b>\$56,655,618.97</b>	<b>\$26,822,994.96</b>
A1. Ingresos de Libre Disposición	\$128,098,869.00	\$56,655,618.97	\$26,822,994.96
A2. Transferencias Federales Etiquetadas	\$0.00	\$0.00	\$0.00
A3. Financiamiento Neto	\$0.00	\$0.00	\$0.00
<b>B. Egresos Presupuestarios1 (B = B1+B2)</b>	<b>\$128,098,869.00</b>	<b>\$15,748,549.32</b>	<b>\$15,541,935.59</b>
B1. Gasto No Etiquetado (sin incluir Amortización de la Deuda Pública)	\$128,098,869.00	\$15,748,549.32	\$15,541,935.59
B2. Gasto Etiquetado (sin incluir Amortización de la Deuda Pública)	\$0.00	\$0.00	\$0.00
<b>C. Remanentes del Ejercicio Anterior ( C = C1 + C2 )</b>	<b>\$0.00</b>	<b>\$0.00</b>	<b>\$0.00</b>
C1. Remanentes de Ingresos de Libre Disposición aplicados en el periodo	\$0.00	\$0.00	\$0.00
C2. Remanentes de Transferencias Federales Etiquetadas aplicados en el periodo	\$0.00	\$0.00	\$0.00
<b>I. Balance Presupuestario (I = A - B + C)</b>	<b>\$0.00</b>	<b>\$40,907,069.65</b>	<b>\$11,281,059.37</b>
<b>II. Balance Presupuestario sin Financiamiento Neto (II = I - A3)</b>	<b>\$0.00</b>	<b>\$40,907,069.65</b>	<b>\$11,281,059.37</b>
<b>III. Balance Presupuestario sin Financiamiento Neto y sin Remanentes del Ejercicio Anterior (III= II - C)</b>	<b>\$0.00</b>	<b>\$40,907,069.65</b>	<b>\$11,281,059.37</b>

Concepto	Aprobado	Devengado	Pagado
<b>E. Intereses, Comisiones y Gastos de la Deuda (E = E1+ E2)</b>	<b>\$0.00</b>	<b>\$0.00</b>	<b>\$0.00</b>
E1. Intereses, Comisiones y Gastos de la Deuda con Gasto No Etiquetado	\$0.00	\$0.00	\$0.00
E2. Intereses, Comisiones y Gastos de la Deuda con Gasto Etiquetado	\$0.00	\$0.00	\$0.00
<b>IV. Balance Primario (IV = III + E)</b>	<b>\$0.00</b>	<b>\$40,907,069.65</b>	<b>\$11,281,059.37</b>

Concepto	Estimado/ Aprobado	Devengado	Recaudado/Pagado Recaudado/
<b>F. Financiamiento (F = F1 + F2)</b>	<b>\$0.00</b>	<b>\$0.00</b>	<b>\$0.00</b>
F1. Financiamiento con Fuente de Pago de Ingresos de Libre Disposición	\$0.00	\$0.00	\$0.00
F2. Financiamiento con Fuente de Pago de Transferencias Federales Etiquetada:	\$0.00	\$0.00	\$0.00
<b>G. Amortización de la Deuda (G = G1 + G2)</b>	<b>\$0.00</b>	<b>\$0.00</b>	<b>\$0.00</b>

**ENTE PÚBLICO: INSTITUTO PROMOTOR DE FERIAS DE YUCATÁN**  
Balance Presupuestario - LDF  
DEL 1 DE ENERO AL 31 DE MARZO DE 2017  
(PESOS)

Concepto (c)	Estimado/ Aprobado(d)	Devengado	Recaudado/ Pagado
G1. Amortización de la Deuda Pública con Gasto No Etiquetado	\$0.00	\$0.00	\$0.00
G2. Amortización de la Deuda Pública con Gasto Etiquetado	\$0.00	\$0.00	\$0.00
<b>A3. Financiamiento Neto (A3 = F- G )</b>	<b>\$0.00</b>	<b>\$0.00</b>	<b>\$0.00</b>

Concepto	Estimado/ Aprobado	Devengado	Recaudado/
<b>A1. Ingresos de Libre Disposición</b>	<b>\$128,098,869.00</b>	<b>\$56,655,618.97</b>	<b>\$26,822,994.96</b>
<b>A3.1 Financiamiento Neto con Fuente de Pago de Ingresos de Libre Disposición (A3.1 = F1- G1)</b>	<b>\$0.00</b>	<b>\$0.00</b>	<b>\$0.00</b>
<b>F1. Financiamiento con Fuente de Pago de Ingresos de Libre Disposición</b>	<b>\$0.00</b>	<b>\$0.00</b>	<b>\$0.00</b>
<b>G1. Amortización de la Deuda Pública con Gasto No Etiquetado</b>	<b>\$0.00</b>	<b>\$0.00</b>	<b>\$0.00</b>
<b>B1. Gasto No Etiquetado (sin incluir Amortización de la Deuda Pública)</b>	<b>\$128,098,869.00</b>	<b>\$15,748,549.32</b>	<b>\$15,541,935.59</b>
<b>C1. Remanentes de Ingresos de Libre Disposición aplicados en el periodo</b>	<b>\$0.00</b>	<b>\$0.00</b>	<b>\$0.00</b>
<b>V. Balance Presupuestario de Recursos Disponibles (V = A1 + A3.1 -- B 1 + C1)</b>	<b>\$0.00</b>	<b>\$40,907,069.65</b>	<b>\$11,281,059.37</b>
<b>VI. Balance Presupuestario de Recursos Disponibles sin Financiamiento Neto (VI = V- A3.1)</b>	<b>\$0.00</b>	<b>\$40,907,069.65</b>	<b>\$11,281,059.37</b>

Concepto	Estimado/ Aprobado	Devengado	Recaudado/ Pagado
<b>A2. Transferencias Federales Etiquetadas</b>	<b>\$0.00</b>	<b>\$0.00</b>	<b>\$0.00</b>
<b>A3.2 Financiamiento Neto con Fuente de Pago de Transferencias Federales Etiquetadas (A3.2 = F2 - G2)</b>	<b>\$0.00</b>	<b>\$0.00</b>	<b>\$0.00</b>
<b>F2. Financiamiento con Fuente de Pago de Transferencias Federales Etiquetadas</b>	<b>\$0.00</b>	<b>\$0.00</b>	<b>\$0.00</b>
<b>G2. Amortización de la Deuda Pública con Gasto Etiquetado</b>	<b>\$0.00</b>	<b>\$0.00</b>	<b>\$0.00</b>
<b>B2. Gasto Etiquetado (sin incluir Amortización de la Deuda Pública)</b>	<b>\$0.00</b>	<b>\$0.00</b>	<b>\$0.00</b>
<b>C2. Remanentes de Transferencias Federales Etiquetadas aplicados en el periodo</b>	<b>\$0.00</b>	<b>\$0.00</b>	<b>\$0.00</b>
<b>VII. Balance Presupuestario de Recursos Etiquetados (VII = A2 + A3.2 - B2 + C2)</b>	<b>\$0.00</b>	<b>\$0.00</b>	<b>\$0.00</b>
<b>VIII. Balance Presupuestario de Recursos Etiquetados sin Financiamiento Neto (VIII = VII - A3.2)</b>	<b>\$0.00</b>	<b>\$0.00</b>	<b>\$0.00</b>

**ENTE PÚBLICO: INSTITUTO PROMOTOR DE FERIAS DE YUCATÁN**  
Estado Analítico de Ingresos Detallado - LDF  
DEL 1 DE ENERO AL 31 DE MARZO DE 2017  
(PESOS)

Concepto (c)	Ingreso					Diferencia (e)
	Estimado (d)	Ampliaciones/ (Reducciones)	Modificado	Devengado	Recaudado	
<b>Ingresos de Libre Disposición</b>	<b>\$0.00</b>	<b>\$0.00</b>	<b>\$0.00</b>	<b>\$0.00</b>	<b>\$0.00</b>	<b>\$0.00</b>
A. Impuestos	\$0.00	\$0.00	\$0.00	\$0.00	\$0.00	\$0.00
B. Cuotas y Aportaciones de Seguridad Social	\$0.00	\$0.00	\$0.00	\$0.00	\$0.00	\$0.00
C. Contribuciones de Mejoras	\$0.00	\$0.00	\$0.00	\$0.00	\$0.00	\$0.00
D. Derechos	\$0.00	\$0.00	\$0.00	\$0.00	\$0.00	\$0.00
E. Productos	\$0.00	\$0.00	\$0.00	\$0.00	\$0.00	\$0.00
F. Aprovechamientos	\$0.00	\$0.00	\$0.00	\$0.00	\$0.00	\$0.00
G. Ingresos por Ventas de Bienes y Servicios	\$117,907,414.00	\$0.00	\$117,907,414.00	\$52,685,063.97	\$26,822,994.96	-\$91,084,419.04
<b>H. Participaciones (H=h1+h2+h3+h4+h5+h6+h7+h8+h9+h10+h11)</b>	<b>\$0.00</b>	<b>\$0.00</b>	<b>\$0.00</b>	<b>\$0.00</b>	<b>\$0.00</b>	<b>\$0.00</b>
h1) Fondo General de Participaciones	\$0.00	\$0.00	\$0.00	\$0.00	\$0.00	\$0.00
h2) Fondo de Fomento Municipal	\$0.00	\$0.00	\$0.00	\$0.00	\$0.00	\$0.00
h3) Fondo de Fiscalización y Recaudación	\$0.00	\$0.00	\$0.00	\$0.00	\$0.00	\$0.00
h4) Fondo de Compensación	\$0.00	\$0.00	\$0.00	\$0.00	\$0.00	\$0.00
h5) Fondo de Extracción de Hidrocarburos	\$0.00	\$0.00	\$0.00	\$0.00	\$0.00	\$0.00
h6) Impuesto Especial Sobre Producción y Servicios	\$0.00	\$0.00	\$0.00	\$0.00	\$0.00	\$0.00
h7) 0.136% de la Recaudación Federal Participable	\$0.00	\$0.00	\$0.00	\$0.00	\$0.00	\$0.00
h8) 3.17% Sobre Extracción de Petróleo	\$0.00	\$0.00	\$0.00	\$0.00	\$0.00	\$0.00
h9) Gasolinas y Diésel	\$0.00	\$0.00	\$0.00	\$0.00	\$0.00	\$0.00
h10) Fondo del Impuesto Sobre la Renta	\$0.00	\$0.00	\$0.00	\$0.00	\$0.00	\$0.00
h11) Fondo de Estabilización de los Ingresos de las Entidades Federativas	\$0.00	\$0.00	\$0.00	\$0.00	\$0.00	\$0.00
<b>I. Incentivos Derivados de la Colaboración Fiscal (I=i1+i2+i3+i4+i5)</b>	<b>\$0.00</b>	<b>\$0.00</b>	<b>\$0.00</b>	<b>\$0.00</b>	<b>\$0.00</b>	<b>\$0.00</b>
i1) Tenencia o Uso de Vehículos	\$0.00	\$0.00	\$0.00	\$0.00	\$0.00	\$0.00
i2) Fondo de Compensación ISAN	\$0.00	\$0.00	\$0.00	\$0.00	\$0.00	\$0.00
i3) Impuesto Sobre Automóviles Nuevos	\$0.00	\$0.00	\$0.00	\$0.00	\$0.00	\$0.00
i4) Fondo de Compensación de Repesos-Intermedios	\$0.00	\$0.00	\$0.00	\$0.00	\$0.00	\$0.00
i5) Otros Incentivos Económicos	\$0.00	\$0.00	\$0.00	\$0.00	\$0.00	\$0.00
J. Transferencias	\$10,191,455.00	\$0.00	\$10,191,455.00	\$3,970,555.00	\$0.00	-\$10,191,455.00
<b>K. Convenios</b>	<b>\$0.00</b>	<b>\$0.00</b>	<b>\$0.00</b>	<b>\$0.00</b>	<b>\$0.00</b>	<b>\$0.00</b>
k1) Otros Convenios y Subsidios	\$0.00	\$0.00	\$0.00	\$0.00	\$0.00	\$0.00
<b>L. Otros Ingresos de Libre Disposición (L=l1+l2)</b>	<b>\$0.00</b>	<b>\$0.00</b>	<b>\$0.00</b>	<b>\$0.00</b>	<b>\$0.00</b>	<b>\$0.00</b>
l1) Participaciones en Ingresos Locales	\$0.00	\$0.00	\$0.00	\$0.00	\$0.00	\$0.00
l2) Otros Ingresos de Libre Disposición	\$0.00	\$0.00	\$0.00	\$0.00	\$0.00	\$0.00
<b>I. Total de Ingresos de Libre Disposición (I=A+B+C+D+E+F+G+H+I+J+K+L)</b>	<b>\$128,098,869.00</b>	<b>\$0.00</b>	<b>\$128,098,869.00</b>	<b>\$56,655,618.97</b>	<b>\$26,822,994.96</b>	<b>-\$101,275,874.04</b>
Ingresos Excedentes de Ingresos de Libre Disposición	\$0.00	\$0.00	\$0.00	\$0.00	\$0.00	\$0.00

**ENTE PÚBLICO: INSTITUTO PROMOTOR DE FERIAS DE YUCATÁN**  
Estado Analítico de Ingresos Detallado - LDF  
DEL 1 DE ENERO AL 31 DE MARZO DE 2017  
(PESOS)

Concepto (c)	Ingreso					Diferencia (e)
	Estimado (d)	Ampliaciones/ (Reducciones)	Modificado	Devengado	Recaudado	
<b>Transferencias Federales Etiquetadas</b>	\$0.00	\$0.00	\$0.00	\$0.00	\$0.00	\$0.00
<b>A. Aportaciones (A=a1+a2+a3+a4+a5+a6+a7+a8)</b>	\$0.00	\$0.00	\$0.00	\$0.00	\$0.00	\$0.00
a1) Fondo de Aportaciones para la Nómina Educativa y Gasto Operativ	\$0.00	\$0.00	\$0.00	\$0.00	\$0.00	\$0.00
a2) Fondo de Aportaciones para los Servicios de Salud	\$0.00	\$0.00	\$0.00	\$0.00	\$0.00	\$0.00
a3) Fondo de Aportaciones para la Infraestructura Socia	\$0.00	\$0.00	\$0.00	\$0.00	\$0.00	\$0.00
a4) Fondo de Aportaciones para el Fortalecimiento de los Municipios y de las						
Demarcaciones Territoriales del Distrito Federal	\$0.00	\$0.00	\$0.00	\$0.00	\$0.00	\$0.00
a5) Fondo de Aportaciones Múltiples	\$0.00	\$0.00	\$0.00	\$0.00	\$0.00	\$0.00
a6) Fondo de Aportaciones para la Educación Tecnológica y de Adultos	\$0.00	\$0.00	\$0.00	\$0.00	\$0.00	\$0.00
a7) Fondo de Aportaciones para la Seguridad Pública de los Estados y del Distrito						
Federal	\$0.00	\$0.00	\$0.00	\$0.00	\$0.00	\$0.00
a8) Fondo de Aportaciones para el Fortalecimiento de las Entidades Federativas	\$0.00	\$0.00	\$0.00	\$0.00	\$0.00	\$0.00
<b>B. Convenios (B=b1+b2+b3+b4)</b>	\$0.00	\$0.00	\$0.00	\$0.00	\$0.00	\$0.00
b1) Convenios de Protección Social en Salud	\$0.00	\$0.00	\$0.00	\$0.00	\$0.00	\$0.00
b2) Convenios de Descentralización	\$0.00	\$0.00	\$0.00	\$0.00	\$0.00	\$0.00
b3) Convenios de Reasignación	\$0.00	\$0.00	\$0.00	\$0.00	\$0.00	\$0.00
b4) Otros Convenios y Subsidios	\$0.00	\$0.00	\$0.00	\$0.00	\$0.00	\$0.00
<b>C. Fondos Distintos de Aportaciones (C=c1+c2)</b>	\$0.00	\$0.00	\$0.00	\$0.00	\$0.00	\$0.00
c1) Fondo para Entidades Federativas y Municipios Productores de Hidrocarburos	\$0.00	\$0.00	\$0.00	\$0.00	\$0.00	\$0.00
c2) Fondo Minero	\$0.00	\$0.00	\$0.00	\$0.00	\$0.00	\$0.00
D. Transferencias, Subsidios y Subvenciones, y Pensiones y Jubilaciones	\$0.00	\$0.00	\$0.00	\$0.00	\$0.00	\$0.00
E. Otras Transferencias Federales Etiquetadas	\$0.00	\$0.00	\$0.00	\$0.00	\$0.00	\$0.00
<b>II. Total de Transferencias Federales Etiquetadas (II = A + B + C + D + E)</b>	\$0.00	\$0.00	\$0.00	\$0.00	\$0.00	\$0.00
<b>III. Ingresos Derivados de Financiamientos (III = A)</b>	\$0.00	\$0.00	\$0.00	\$0.00	\$0.00	\$0.00
A. Ingresos Derivados de Financiamientos	\$0.00	\$0.00	\$0.00	\$0.00	\$0.00	\$0.00
<b>IV. Total de Ingresos (IV = I + II + III)</b>	\$128,098,869.00	\$0.00	\$128,098,869.00	\$56,655,618.97	\$26,822,994.96	-\$101,275,874.04
<b>Datos Informativos</b>	\$0.00	\$0.00	\$0.00	\$0.00	\$0.00	\$0.00
1. Ingresos Derivados de Financiamientos con Fuente de Pago de Ingresos de Libre						
Disposición	\$0.00	\$0.00	\$0.00	\$0.00	\$0.00	\$0.00
2. Ingresos Derivados de Financiamientos con Fuente de Pago de Transferencias						
Federales Etiquetadas	\$0.00	\$0.00	\$0.00	\$0.00	\$0.00	\$0.00
<b>3. Ingresos Derivados de Financiamientos (3 = 1 + 2)</b>	\$0.00	\$0.00	\$0.00	\$0.00	\$0.00	\$0.00

**ENTE PÚBLICO: INSTITUTO PROMOTOR DE FERIAS DE YUCATÁN**  
Estado Analítico del Ejercicio del Presupuesto de Egresos Detallado - LDF  
Clasificación por Objeto del Gasto (Capítulo y Concepto)  
DEL 1 DE ENERO AL 31 DE MARZO DE 2017  
(PESOS)

Concepto (c)	Egresos					Subejercido (e)
	Aprobado (d)	Ampliaciones/ (Reducciones)	Modificado	Devengado	Pagado	
<b>I. Gasto No Etiquetado (I=A+B+C+D+E+F+G+H+I)</b>	<b>\$128,098,869.00</b>	<b>\$223,709.33</b>	<b>\$128,322,578.33</b>	<b>\$15,748,549.32</b>	<b>\$15,541,935.59</b>	<b>\$112,574,029.01</b>
<b>A. Servicios Personales (A=a1+a2+a3+a4+a5+a6+a7)</b>	<b>\$11,317,656.00</b>	<b>-\$9,200.00</b>	<b>\$11,308,456.00</b>	<b>\$1,621,404.59</b>	<b>\$1,433,845.21</b>	<b>\$9,687,051.41</b>
a1) Remuneraciones al Personal de Carácter Permanente	\$8,015,928.00	\$0.00	\$8,015,928.00	\$1,242,928.74	\$1,242,928.74	\$6,772,999.26
a2) Remuneraciones al Personal de Carácter Transitorio	\$208,000.00	-\$1,000.00	\$207,000.00	\$18,000.00	\$18,000.00	\$189,000.00
a3) Remuneraciones Adicionales y Especiales	\$1,090,061.00	\$0.00	\$1,090,061.00	\$0.00	\$0.00	\$1,090,061.00
a4) Seguridad Social	\$1,886,167.00	\$0.00	\$1,886,167.00	\$332,395.85	\$144,836.47	\$1,553,771.15
a5) Otras Prestaciones Sociales y Económicas	\$117,500.00	-\$8,200.00	\$109,300.00	\$28,080.00	\$28,080.00	\$81,220.00
a6) Previsiones	\$0.00	\$0.00	\$0.00	\$0.00	\$0.00	\$0.00
a7) Pago de Estímulos a Servidores Públicos	\$0.00	\$0.00	\$0.00	\$0.00	\$0.00	\$0.00
<b>B. Materiales y Suministros (B=b1+b2+b3+b4+b5+b6+b7+b8+b9)</b>	<b>\$3,424,580.00</b>	<b>\$46,175.58</b>	<b>\$3,470,755.58</b>	<b>\$129,173.71</b>	<b>\$122,051.10</b>	<b>\$3,341,581.87</b>
b1) Materiales de Administración, Emisión de Documentos y Artículos Oficiales	\$270,240.00	-\$29,620.07	\$240,619.93	\$29,799.42	\$29,799.42	\$210,820.51
b2) Alimentos y Utensilios	\$1,305,975.00	-\$16,470.01	\$1,289,504.99	\$23,256.48	\$23,256.48	\$1,266,248.51
b3) Materias Primas y Materiales de Producción y Comercialización	\$62,631.00	\$0.00	\$62,631.00	\$0.00	\$0.00	\$62,631.00
b4) Materiales y Artículos de Construcción y de Reparación	\$653,812.00	\$113,491.66	\$767,303.66	\$12,945.61	\$5,823.00	\$754,358.05
b5) Productos Químicos, Farmacéuticos y de Laboratorio	\$225,792.00	-\$25,792.00	\$200,000.00	\$0.00	\$0.00	\$200,000.00
b6) Combustibles, Lubricantes y Aditivos	\$486,000.00	\$2,566.00	\$488,566.00	\$59,987.83	\$59,987.83	\$428,578.17
b7) Vestuario, Blancos, Prendas de Protección y Artículos Deportivos	\$183,400.00	\$0.00	\$183,400.00	\$0.00	\$0.00	\$183,400.00
b8) Materiales y Suministros Para Seguridad	\$0.00	\$0.00	\$0.00	\$0.00	\$0.00	\$0.00
b9) Herramientas, Refacciones y Accesorios Menores	\$236,730.00	\$2,000.00	\$238,730.00	\$3,184.37	\$3,184.37	\$235,545.63
<b>C. Servicios Generales (C=c1+c2+c3+c4+c5+c6+c7+c8+c9)</b>	<b>\$43,264,633.00</b>	<b>\$309,014.85</b>	<b>\$43,573,647.85</b>	<b>\$2,678,304.75</b>	<b>\$2,666,373.01</b>	<b>\$40,895,343.10</b>
c1) Servicios Básicos	\$2,662,000.00	\$201,605.33	\$2,863,605.33	\$946,105.33	\$941,369.88	\$1,917,500.00
c2) Servicios de Arrendamiento	\$5,558,326.00	-\$500,677.24	\$5,057,648.76	\$161,269.32	\$161,269.32	\$4,896,379.44
c3) Servicios Profesionales, Científicos, Técnicos y Otros Servicios	\$25,691,492.00	-\$138,269.90	\$25,553,222.10	\$188,319.35	\$188,319.35	\$25,364,902.75
c4) Servicios Financieros, Bancarios y Comerciales	\$852,000.00	\$86,047.62	\$938,047.62	\$90,918.71	\$90,918.71	\$847,128.91
c5) Servicios de Instalación, Reparación, Mantenimiento y Conservación	\$5,250,456.00	\$582,057.04	\$5,832,513.04	\$1,282,692.87	\$1,275,496.58	\$4,549,820.17
c6) Servicios de Comunicación Social y Publicidad	\$1,300,000.00	\$69,600.00	\$1,369,600.00	\$0.00	\$0.00	\$1,369,600.00
c7) Servicios de Traslado y Viáticos	\$110,000.00	\$0.00	\$110,000.00	\$0.00	\$0.00	\$110,000.00
c8) Servicios Oficiales	\$1,329,859.00	\$0.00	\$1,329,859.00	\$0.00	\$0.00	\$1,329,859.00
c9) Otros Servicios Generales	\$510,500.00	\$8,652.00	\$519,152.00	\$8,999.17	\$8,999.17	\$510,152.83
<b>D. Transferencias, Asignaciones, Subsidios y Otras Ayudas</b>						
<b>(D=d1+d2+d3+d4+d5+d6+d7+d8+d9)</b>	<b>\$0.00</b>	<b>\$0.00</b>	<b>\$0.00</b>	<b>\$0.00</b>	<b>\$0.00</b>	<b>\$0.00</b>
d1) Transferencias Internas y Asignaciones al Sector Público	\$0.00	\$0.00	\$0.00	\$0.00	\$0.00	\$0.00
d2) Transferencias al Resto del Sector Público	\$0.00	\$0.00	\$0.00	\$0.00	\$0.00	\$0.00

**ENTE PÚBLICO: INSTITUTO PROMOTOR DE FERIAS DE YUCATÁN**  
Estado Analítico del Ejercicio del Presupuesto de Egresos Detallado - LDF  
Clasificación por Objeto del Gasto (Capítulo y Concepto)  
DEL 1 DE ENERO AL 31 DE MARZO DE 2017  
(PESOS)

Concepto (c)	Egresos					Subejercido (e)
	Aprobado (d)	Ampliaciones/ (Reducciones)	Modificado	Devengado	Pagado	
d3) Subsidios y Subvenciones	\$0.00	\$0.00	\$0.00	\$0.00	\$0.00	\$0.00
d4) Ayudas Sociales	\$0.00	\$0.00	\$0.00	\$0.00	\$0.00	\$0.00
d5) Pensiones y Jubilaciones	\$0.00	\$0.00	\$0.00	\$0.00	\$0.00	\$0.00
d6) Transferencias a Fideicomisos, Mandatos y Otros Análogos	\$0.00	\$0.00	\$0.00	\$0.00	\$0.00	\$0.00
d7) Transferencias a la Seguridad Social	\$0.00	\$0.00	\$0.00	\$0.00	\$0.00	\$0.00
d8) Donativos	\$0.00	\$0.00	\$0.00	\$0.00	\$0.00	\$0.00
d9) Transferencias al Exterior	\$0.00	\$0.00	\$0.00	\$0.00	\$0.00	\$0.00
<b>E. Bienes Muebles, Inmuebles e Intangibles (E=e1+e2+e3+e4+e5+e6+e7+e8+e9)</b>	<b>\$20,092,000.00</b>	<b>-\$122,281.10</b>	<b>\$19,969,718.90</b>	<b>\$5,654,352.52</b>	<b>\$5,654,352.52</b>	<b>\$14,315,366.38</b>
e1) Mobiliario y Equipo de Administración	\$130,990.00	\$14,012.00	\$145,002.00	\$14,352.52	\$14,352.52	\$130,649.48
e2) Mobiliario y Equipo Educativo y Recreativo	\$19,065,525.00	-\$150,000.00	\$18,915,525.00	\$5,640,000.00	\$5,640,000.00	\$13,275,525.00
e3) Equipo e Instrumental Médico y de Laboratorio	\$72,662.00	\$0.00	\$72,662.00	\$0.00	\$0.00	\$72,662.00
e4) Vehículos y Equipo de Transporte	\$0.00	\$0.00	\$0.00	\$0.00	\$0.00	\$0.00
e5) Equipo de Defensa y Seguridad	\$10,000.00	\$0.00	\$10,000.00	\$0.00	\$0.00	\$10,000.00
e6) Maquinaria, Otros Equipos y Herramientas	\$122,890.00	\$13,706.90	\$136,596.90	\$0.00	\$0.00	\$136,596.90
e7) Activos Biológicos	\$689,933.00	\$0.00	\$689,933.00	\$0.00	\$0.00	\$689,933.00
e8) Bienes Inmuebles	\$0.00	\$0.00	\$0.00	\$0.00	\$0.00	\$0.00
e9) Activos Intangibles	\$0.00	\$0.00	\$0.00	\$0.00	\$0.00	\$0.00
<b>F. Inversión Pública (F=f1+f2+f3)</b>	<b>\$50,000,000.00</b>	<b>\$0.00</b>	<b>\$50,000,000.00</b>	<b>\$5,665,313.75</b>	<b>\$5,665,313.75</b>	<b>\$44,334,686.25</b>
f1) Obra Pública en Bienes de Dominio Público	\$0.00	\$0.00	\$0.00	\$0.00	\$0.00	\$0.00
f2) Obra Pública en Bienes Propios	\$50,000,000.00	\$0.00	\$50,000,000.00	\$5,665,313.75	\$5,665,313.75	\$44,334,686.25
f3) Proyectos Productivos y Acciones de Fomento	\$0.00	\$0.00	\$0.00	\$0.00	\$0.00	\$0.00
<b>G. Inversiones Financieras y Otras Provisiones (G=g1+g2+g3+g4+g5+g6+g7)</b>	<b>\$0.00</b>	<b>\$0.00</b>	<b>\$0.00</b>	<b>\$0.00</b>	<b>\$0.00</b>	<b>\$0.00</b>
g1) Inversiones Para el Fomento de Actividades Productivas	\$0.00	\$0.00	\$0.00	\$0.00	\$0.00	\$0.00
g2) Acciones y Participaciones de Capital	\$0.00	\$0.00	\$0.00	\$0.00	\$0.00	\$0.00
g3) Compra de Títulos y Valores	\$0.00	\$0.00	\$0.00	\$0.00	\$0.00	\$0.00
g4) Concesión de Préstamos	\$0.00	\$0.00	\$0.00	\$0.00	\$0.00	\$0.00
g5) Inversiones en Fideicomisos, Mandatos y Otros Análogos Fideicomiso de Desastres Naturales (Informativo)	\$0.00	\$0.00	\$0.00	\$0.00	\$0.00	\$0.00
g6) Otras Inversiones Financieras	\$0.00	\$0.00	\$0.00	\$0.00	\$0.00	\$0.00
g7) Provisiones para Contingencias y Otras Erogaciones Especiales	\$0.00	\$0.00	\$0.00	\$0.00	\$0.00	\$0.00
<b>H. Participaciones y Aportaciones (H=h1+h2+h3)</b>	<b>\$0.00</b>	<b>\$0.00</b>	<b>\$0.00</b>	<b>\$0.00</b>	<b>\$0.00</b>	<b>\$0.00</b>
h1) Participaciones	\$0.00	\$0.00	\$0.00	\$0.00	\$0.00	\$0.00
h2) Aportaciones	\$0.00	\$0.00	\$0.00	\$0.00	\$0.00	\$0.00
h3) Convenios	\$0.00	\$0.00	\$0.00	\$0.00	\$0.00	\$0.00
<b>I. Deuda Pública (I=i1+i2+i3+i4+i5+i6+i7)</b>	<b>\$0.00</b>	<b>\$0.00</b>	<b>\$0.00</b>	<b>\$0.00</b>	<b>\$0.00</b>	<b>\$0.00</b>

**ENTE PÚBLICO: INSTITUTO PROMOTOR DE FERIAS DE YUCATÁN**  
Estado Analítico del Ejercicio del Presupuesto de Egresos Detallado - LDF  
Clasificación por Objeto del Gasto (Capítulo y Concepto)  
DEL 1 DE ENERO AL 31 DE MARZO DE 2017  
(PESOS)

Concepto (c)	Egresos					Subejercido (e)
	Aprobado (d)	Ampliaciones/ (Reducciones)	Modificado	Devengado	Pagado	
i1) Amortización de la Deuda Pública	\$0.00	\$0.00	\$0.00	\$0.00	\$0.00	\$0.00
i2) Intereses de la Deuda Pública	\$0.00	\$0.00	\$0.00	\$0.00	\$0.00	\$0.00
i3) Comisiones de la Deuda Pública	\$0.00	\$0.00	\$0.00	\$0.00	\$0.00	\$0.00
i4) Gastos de la Deuda Pública	\$0.00	\$0.00	\$0.00	\$0.00	\$0.00	\$0.00
i5) Costo por Coberturas	\$0.00	\$0.00	\$0.00	\$0.00	\$0.00	\$0.00
i6) Apoyos Financieros	\$0.00	\$0.00	\$0.00	\$0.00	\$0.00	\$0.00
i7) Adeudos de Ejercicios Fiscales Anteriores (ADEFAS)	\$0.00	\$0.00	\$0.00	\$0.00	\$0.00	\$0.00
<b>II. Gasto Etiquetado (II=A+B+C+D+E+F+G+H+I)</b>	<b>\$0.00</b>	<b>\$0.00</b>	<b>\$0.00</b>	<b>\$0.00</b>	<b>\$0.00</b>	<b>\$0.00</b>
<b>A. Servicios Personales (A=a1+a2+a3+a4+a5+a6+a7)</b>	<b>\$0.00</b>	<b>\$0.00</b>	<b>\$0.00</b>	<b>\$0.00</b>	<b>\$0.00</b>	<b>\$0.00</b>
a1) Remuneraciones al Personal de Carácter Permanent	\$0.00	\$0.00	\$0.00	\$0.00	\$0.00	\$0.00
a2) Remuneraciones al Personal de Carácter Transitorio	\$0.00	\$0.00	\$0.00	\$0.00	\$0.00	\$0.00
a3) Remuneraciones Adicionales y Especiales	\$0.00	\$0.00	\$0.00	\$0.00	\$0.00	\$0.00
a4) Seguridad Social	\$0.00	\$0.00	\$0.00	\$0.00	\$0.00	\$0.00
a5) Otras Prestaciones Sociales y Económicas	\$0.00	\$0.00	\$0.00	\$0.00	\$0.00	\$0.00
a6) Previsiones	\$0.00	\$0.00	\$0.00	\$0.00	\$0.00	\$0.00
a7) Pago de Estímulos a Servidores Públicos	\$0.00	\$0.00	\$0.00	\$0.00	\$0.00	\$0.00
<b>B. Materiales y Suministros (B=b1+b2+b3+b4+b5+b6+b7+b8+b9)</b>	<b>\$0.00</b>	<b>\$0.00</b>	<b>\$0.00</b>	<b>\$0.00</b>	<b>\$0.00</b>	<b>\$0.00</b>
b1) Materiales de Administración, Emisión de Documentos y Artículos Oficiales	\$0.00	\$0.00	\$0.00	\$0.00	\$0.00	\$0.00
b2) Alimentos y Utensilios	\$0.00	\$0.00	\$0.00	\$0.00	\$0.00	\$0.00
b3) Materias Primas y Materiales de Producción y Comercialización	\$0.00	\$0.00	\$0.00	\$0.00	\$0.00	\$0.00
b4) Materiales y Artículos de Construcción y de Reparación	\$0.00	\$0.00	\$0.00	\$0.00	\$0.00	\$0.00
b5) Productos Químicos, Farmacéuticos y de Laboratorio	\$0.00	\$0.00	\$0.00	\$0.00	\$0.00	\$0.00
b6) Combustibles, Lubricantes y Aditivos	\$0.00	\$0.00	\$0.00	\$0.00	\$0.00	\$0.00
b7) Vestuario, Blancos, Prendas de Protección y Artículos Deportivos	\$0.00	\$0.00	\$0.00	\$0.00	\$0.00	\$0.00
b8) Materiales y Suministros Para Seguridad	\$0.00	\$0.00	\$0.00	\$0.00	\$0.00	\$0.00
b9) Herramientas, Refacciones y Accesorios Menores	\$0.00	\$0.00	\$0.00	\$0.00	\$0.00	\$0.00
<b>C. Servicios Generales (C=c1+c2+c3+c4+c5+c6+c7+c8+c9)</b>	<b>\$0.00</b>	<b>\$0.00</b>	<b>\$0.00</b>	<b>\$0.00</b>	<b>\$0.00</b>	<b>\$0.00</b>
c1) Servicios Básicos	\$0.00	\$0.00	\$0.00	\$0.00	\$0.00	\$0.00
c2) Servicios de Arrendamiento	\$0.00	\$0.00	\$0.00	\$0.00	\$0.00	\$0.00
c3) Servicios Profesionales, Científicos, Técnicos y Otros Servicios	\$0.00	\$0.00	\$0.00	\$0.00	\$0.00	\$0.00
c4) Servicios Financieros, Bancarios y Comerciales	\$0.00	\$0.00	\$0.00	\$0.00	\$0.00	\$0.00
c5) Servicios de Instalación, Reparación, Mantenimiento y Conservación	\$0.00	\$0.00	\$0.00	\$0.00	\$0.00	\$0.00
c6) Servicios de Comunicación Social y Publicidad	\$0.00	\$0.00	\$0.00	\$0.00	\$0.00	\$0.00

**ENTE PÚBLICO: INSTITUTO PROMOTOR DE FERIAS DE YUCATÁN**  
Estado Analítico del Ejercicio del Presupuesto de Egresos Detallado - LDF  
Clasificación por Objeto del Gasto (Capítulo y Concepto)  
DEL 1 DE ENERO AL 31 DE MARZO DE 2017  
(PESOS)

Concepto (c)	Egresos					Subejercido (e)
	Aprobado (d)	Ampliaciones/ (Reducciones)	Modificado	Devengado	Pagado	
c7) Servicios de Traslado y Viáticos	\$0.00	\$0.00	\$0.00	\$0.00	\$0.00	\$0.00
c8) Servicios Oficiales	\$0.00	\$0.00	\$0.00	\$0.00	\$0.00	\$0.00
c9) Otros Servicios Generales	\$0.00	\$0.00	\$0.00	\$0.00	\$0.00	\$0.00
<b>D. Transferencias, Asignaciones, Subsidios y Otras Ayudas</b> <b>(D=d1+d2+d3+d4+d5+d6+d7+d8+d9)</b>	<b>\$0.00</b>	<b>\$0.00</b>	<b>\$0.00</b>	<b>\$0.00</b>	<b>\$0.00</b>	<b>\$0.00</b>
d1) Transferencias Internas y Asignaciones al Sector Público	\$0.00	\$0.00	\$0.00	\$0.00	\$0.00	\$0.00
d2) Transferencias al Resto del Sector Público	\$0.00	\$0.00	\$0.00	\$0.00	\$0.00	\$0.00
d3) Subsidios y Subvenciones	\$0.00	\$0.00	\$0.00	\$0.00	\$0.00	\$0.00
d4) Ayudas Sociales	\$0.00	\$0.00	\$0.00	\$0.00	\$0.00	\$0.00
d5) Pensiones y Jubilaciones	\$0.00	\$0.00	\$0.00	\$0.00	\$0.00	\$0.00
d6) Transferencias a Fideicomisos, Mandatos y Otros Análogos	\$0.00	\$0.00	\$0.00	\$0.00	\$0.00	\$0.00
d7) Transferencias a la Seguridad Social	\$0.00	\$0.00	\$0.00	\$0.00	\$0.00	\$0.00
d8) Donativos	\$0.00	\$0.00	\$0.00	\$0.00	\$0.00	\$0.00
d9) Transferencias al Exterior	\$0.00	\$0.00	\$0.00	\$0.00	\$0.00	\$0.00
<b>E. Bienes Muebles, Inmuebles e Intangibles (E=e1+e2+e3+e4+e5+e6+e7+e8+e9)</b>	<b>\$0.00</b>	<b>\$0.00</b>	<b>\$0.00</b>	<b>\$0.00</b>	<b>\$0.00</b>	<b>\$0.00</b>
e1) Mobiliario y Equipo de Administración	\$0.00	\$0.00	\$0.00	\$0.00	\$0.00	\$0.00
e2) Mobiliario y Equipo Educativo y Recreativo	\$0.00	\$0.00	\$0.00	\$0.00	\$0.00	\$0.00
e3) Equipo e Instrumental Médico y de Laboratorio	\$0.00	\$0.00	\$0.00	\$0.00	\$0.00	\$0.00
e4) Vehículos y Equipo de Transporte	\$0.00	\$0.00	\$0.00	\$0.00	\$0.00	\$0.00
e5) Equipo de Defensa y Seguridad	\$0.00	\$0.00	\$0.00	\$0.00	\$0.00	\$0.00
e6) Maquinaria, Otros Equipos y Herramientas	\$0.00	\$0.00	\$0.00	\$0.00	\$0.00	\$0.00
e7) Activos Biológicos	\$0.00	\$0.00	\$0.00	\$0.00	\$0.00	\$0.00
e8) Bienes Inmuebles	\$0.00	\$0.00	\$0.00	\$0.00	\$0.00	\$0.00
e9) Activos Intangibles	\$0.00	\$0.00	\$0.00	\$0.00	\$0.00	\$0.00
<b>F. Inversión Pública (F=f1+f2+f3)</b>	<b>\$0.00</b>	<b>\$0.00</b>	<b>\$0.00</b>	<b>\$0.00</b>	<b>\$0.00</b>	<b>\$0.00</b>
f1) Obra Pública en Bienes de Dominio Público	\$0.00	\$0.00	\$0.00	\$0.00	\$0.00	\$0.00
f2) Obra Pública en Bienes Propios	\$0.00	\$0.00	\$0.00	\$0.00	\$0.00	\$0.00
f3) Proyectos Productivos y Acciones de Fomento	\$0.00	\$0.00	\$0.00	\$0.00	\$0.00	\$0.00
<b>G. Inversiones Financieras y Otras Provisiones (G=g1+g2+g3+g4+g5+g6+g7)</b>	<b>\$0.00</b>	<b>\$0.00</b>	<b>\$0.00</b>	<b>\$0.00</b>	<b>\$0.00</b>	<b>\$0.00</b>
g1) Inversiones Para el Fomento de Actividades Productivas	\$0.00	\$0.00	\$0.00	\$0.00	\$0.00	\$0.00
g2) Acciones y Participaciones de Capital	\$0.00	\$0.00	\$0.00	\$0.00	\$0.00	\$0.00
g3) Compra de Títulos y Valores	\$0.00	\$0.00	\$0.00	\$0.00	\$0.00	\$0.00
g4) Concesión de Préstamos	\$0.00	\$0.00	\$0.00	\$0.00	\$0.00	\$0.00
g5) Inversiones en Fideicomisos, Mandatos y Otros Análogos Fideicomiso de Desastres Naturales (Informativo)	\$0.00	\$0.00	\$0.00	\$0.00	\$0.00	\$0.00

**ENTE PÚBLICO: INSTITUTO PROMOTOR DE FERIAS DE YUCATÁN**  
Estado Analítico del Ejercicio del Presupuesto de Egresos Detallado - LDF  
Clasificación por Objeto del Gasto (Capítulo y Concepto)  
DEL 1 DE ENERO AL 31 DE MARZO DE 2017  
(PESOS)

Concepto (c)	Egresos					Subejercido (e)
	Aprobado (d)	Ampliaciones/ (Reducciones)	Modificado	Devengado	Pagado	
g6) Otras Inversiones Financieras	\$0.00	\$0.00	\$0.00	\$0.00	\$0.00	\$0.00
g7) Provisiones para Contingencias y Otras Erogaciones Especiales	\$0.00	\$0.00	\$0.00	\$0.00	\$0.00	\$0.00
<b>H. Participaciones y Aportaciones (H=h1+h2+h3)</b>	<b>\$0.00</b>	<b>\$0.00</b>	<b>\$0.00</b>	<b>\$0.00</b>	<b>\$0.00</b>	<b>\$0.00</b>
h1) Participaciones	\$0.00	\$0.00	\$0.00	\$0.00	\$0.00	\$0.00
h2) Aportaciones	\$0.00	\$0.00	\$0.00	\$0.00	\$0.00	\$0.00
h3) Convenios	\$0.00	\$0.00	\$0.00	\$0.00	\$0.00	\$0.00
<b>I. Deuda Pública (I=i1+i2+i3+i4+i5+i6+i7)</b>	<b>\$0.00</b>	<b>\$0.00</b>	<b>\$0.00</b>	<b>\$0.00</b>	<b>\$0.00</b>	<b>\$0.00</b>
i1) Amortización de la Deuda Pública	\$0.00	\$0.00	\$0.00	\$0.00	\$0.00	\$0.00
i2) Intereses de la Deuda Pública	\$0.00	\$0.00	\$0.00	\$0.00	\$0.00	\$0.00
i3) Comisiones de la Deuda Pública	\$0.00	\$0.00	\$0.00	\$0.00	\$0.00	\$0.00
i4) Gastos de la Deuda Pública	\$0.00	\$0.00	\$0.00	\$0.00	\$0.00	\$0.00
i5) Costo por Coberturas	\$0.00	\$0.00	\$0.00	\$0.00	\$0.00	\$0.00
i6) Apoyos Financieros	\$0.00	\$0.00	\$0.00	\$0.00	\$0.00	\$0.00
i7) Adeudos de Ejercicios Fiscales Anteriores (ADEFAS)	\$0.00	\$0.00	\$0.00	\$0.00	\$0.00	\$0.00
<b>III. Total de Egresos (III = I + II)</b>	<b>\$128,098,869.00</b>	<b>\$223,709.33</b>	<b>\$128,322,578.33</b>	<b>\$15,748,549.32</b>	<b>\$15,541,935.59</b>	<b>\$112,574,029.01</b>

**ENTE PÚBLICO: INSTITUTO PROMOTOR DE FERIAS DE YUCATÁN**  
Estado Analítico del Ejercicio del Presupuesto de Egresos Detallado - LDF  
Clasificación Administrativa  
DEL 1 DE ENERO AL 31 DE MARZO DE 2017  
(PESOS)

Concepto (c)	Egresos					Subejercido (e)
	Aprobado (d)	Ampliaciones/ (Reducciones)	Modificado	Devengado	Pagado	
<b>I. Gasto No Etiquetado</b>	\$128,098,869.00	\$223,709.33	\$128,322,578.33	\$15,748,549.32	\$15,541,935.59	\$112,574,029.01
INSTITUTO PROMOTOR DE FERIAS DE YUCATÁN	\$128,098,869.00	\$223,709.33	\$128,322,578.33	\$15,748,549.32	\$15,541,935.59	\$112,574,029.01
<b>II. Gasto Etiquetado</b>	\$0.00	\$0.00	\$0.00	\$0.00	\$0.00	\$0.00
INSTITUTO PROMOTOR DE FERIAS DE YUCATÁN	\$0.00	\$0.00	\$0.00	\$0.00	\$0.00	\$0.00
<b>III. Total de Egresos (III = I + II)</b>	\$128,098,869.00	\$223,709.33	\$128,322,578.33	\$15,748,549.32	\$15,541,935.59	\$112,574,029.01

**ENTE PÚBLICO: INSTITUTO PROMOTOR DE FERIAS DE YUCATÁN**  
Estado Analítico del Ejercicio del Presupuesto de Egresos Detallado - LDF  
Clasificación Funcional (Finalidad y Función)  
DEL 1 DE ENERO AL 31 DE MARZO DE 2017  
(PESOS)

Concepto (c)	Egresos					Subejercido (e)
	Aprobado (d)	Ampliaciones/ (Reducciones)	Modificado	Devengado	Pagado	
<b>I. Gasto No Etiquetado (I=A+B+C+D)</b>	<b>\$128,098,869.00</b>	<b>\$223,709.33</b>	<b>\$128,322,578.33</b>	<b>\$15,748,549.32</b>	<b>\$15,541,935.59</b>	<b>\$112,574,029.01</b>
<b>A. Gobierno (A=a1+a2+a3+a4+a5+a6+a7+a8)</b>	<b>\$0.00</b>	<b>\$0.00</b>	<b>\$0.00</b>	<b>\$0.00</b>	<b>\$0.00</b>	<b>\$0.00</b>
a1) Legislación	\$0.00	\$0.00	\$0.00	\$0.00	\$0.00	\$0.00
a2) Justicia	\$0.00	\$0.00	\$0.00	\$0.00	\$0.00	\$0.00
a3) Coordinación de la Política de Gobierno	\$0.00	\$0.00	\$0.00	\$0.00	\$0.00	\$0.00
a4) Relaciones Exteriores	\$0.00	\$0.00	\$0.00	\$0.00	\$0.00	\$0.00
a5) Asuntos Financieros y Hacendarios	\$0.00	\$0.00	\$0.00	\$0.00	\$0.00	\$0.00
a6) Seguridad Nacional	\$0.00	\$0.00	\$0.00	\$0.00	\$0.00	\$0.00
a7) Asuntos de Orden Público y de Seguridad Interior	\$0.00	\$0.00	\$0.00	\$0.00	\$0.00	\$0.00
a8) Otros Servicios Generales	\$0.00	\$0.00	\$0.00	\$0.00	\$0.00	\$0.00
<b>B. Desarrollo Social (B=b1+b2+b3+b4+b5+b6+b7)</b>	<b>\$107,256,065.00</b>	<b>\$0.00</b>	<b>\$107,256,065.00</b>	<b>\$13,084,649.56</b>	<b>\$13,046,728.76</b>	<b>\$94,171,415.44</b>
b1) Protección Ambiental	\$0.00	\$0.00	\$0.00	\$0.00	\$0.00	\$0.00
b2) Vivienda y Servicios a la Comunidad	\$0.00	\$0.00	\$0.00	\$0.00	\$0.00	\$0.00
b3) Salud	\$0.00	\$0.00	\$0.00	\$0.00	\$0.00	\$0.00
b4) Recreación, Cultura y Otras Manifestaciones Sociales	\$107,256,065.00	\$0.00	\$107,256,065.00	\$13,084,649.56	\$13,046,728.76	\$94,171,415.44
b5) Educación	\$0.00	\$0.00	\$0.00	\$0.00	\$0.00	\$0.00
b6) Protección Social	\$0.00	\$0.00	\$0.00	\$0.00	\$0.00	\$0.00
b7) Otros Asuntos Sociales	\$0.00	\$0.00	\$0.00	\$0.00	\$0.00	\$0.00
<b>C. Desarrollo Económico (C=c1+c2+c3+c4+c5+c6+c7+c8+c9)</b>	<b>\$20,842,804.00</b>	<b>\$223,709.33</b>	<b>\$21,066,513.33</b>	<b>\$2,663,899.76</b>	<b>\$2,495,206.83</b>	<b>\$18,402,613.57</b>
c1) Asuntos Económicos, Comerciales y Laborales en General	\$20,842,804.00	\$223,709.33	\$21,066,513.33	\$2,663,899.76	\$2,495,206.83	\$18,402,613.57
c2) Agropecuaria, Silvicultura, Pesca y Caza	\$0.00	\$0.00	\$0.00	\$0.00	\$0.00	\$0.00
c3) Combustibles y Energía	\$0.00	\$0.00	\$0.00	\$0.00	\$0.00	\$0.00
c4) Minería, Manufacturas y Construcción	\$0.00	\$0.00	\$0.00	\$0.00	\$0.00	\$0.00
c5) Transporte	\$0.00	\$0.00	\$0.00	\$0.00	\$0.00	\$0.00
c6) Comunicaciones	\$0.00	\$0.00	\$0.00	\$0.00	\$0.00	\$0.00
c7) Turismo	\$0.00	\$0.00	\$0.00	\$0.00	\$0.00	\$0.00
c8) Ciencia, Tecnología e Innovación	\$0.00	\$0.00	\$0.00	\$0.00	\$0.00	\$0.00
c9) Otras Industrias y Otros Asuntos Económicos	\$0.00	\$0.00	\$0.00	\$0.00	\$0.00	\$0.00
<b>D. Otras No Clasificadas en Funciones Anteriores (D=d1+d2+d3+d4)</b>	<b>\$0.00</b>	<b>\$0.00</b>	<b>\$0.00</b>	<b>\$0.00</b>	<b>\$0.00</b>	<b>\$0.00</b>
d1) Transacciones de la Deuda Pública / Costo Financiero de la Deuda	\$0.00	\$0.00	\$0.00	\$0.00	\$0.00	\$0.00
d2) Transferencias, Participaciones y Aportaciones Entre Diferentes Niveles y Ordenes de Gobierno	\$0.00	\$0.00	\$0.00	\$0.00	\$0.00	\$0.00
d3) Saneamiento del Sistema Financiero	\$0.00	\$0.00	\$0.00	\$0.00	\$0.00	\$0.00
d4) Adeudos de Ejercicios Fiscales Anteriores	\$0.00	\$0.00	\$0.00	\$0.00	\$0.00	\$0.00

**ENTE PÚBLICO: INSTITUTO PROMOTOR DE FERIAS DE YUCATÁN**  
Estado Analítico del Ejercicio del Presupuesto de Egresos Detallado - LDF  
Clasificación Funcional (Finalidad y Función)  
DEL 1 DE ENERO AL 31 DE MARZO DE 2017  
(PESOS)

Concepto (c)	Egresos					Subejercido (e)
	Aprobado (d)	Ampliaciones/ (Reducciones)	Modificado	Devengado	Pagado	
<b>II. Gasto Etiquetado (II=A+B+C+D)</b>	<b>\$0.00</b>	<b>\$0.00</b>	<b>\$0.00</b>	<b>\$0.00</b>	<b>\$0.00</b>	<b>\$0.00</b>
<b>A. Gobierno (A=a1+a2+a3+a4+a5+a6+a7+a8)</b>	<b>\$0.00</b>	<b>\$0.00</b>	<b>\$0.00</b>	<b>\$0.00</b>	<b>\$0.00</b>	<b>\$0.00</b>
a1) Legislación	\$0.00	\$0.00	\$0.00	\$0.00	\$0.00	\$0.00
a2) Justicia	\$0.00	\$0.00	\$0.00	\$0.00	\$0.00	\$0.00
a3) Coordinación de la Política de Gobierno	\$0.00	\$0.00	\$0.00	\$0.00	\$0.00	\$0.00
a4) Relaciones Exteriores	\$0.00	\$0.00	\$0.00	\$0.00	\$0.00	\$0.00
a5) Asuntos Financieros y Hacendarios	\$0.00	\$0.00	\$0.00	\$0.00	\$0.00	\$0.00
a6) Seguridad Nacional	\$0.00	\$0.00	\$0.00	\$0.00	\$0.00	\$0.00
a7) Asuntos de Orden Público y de Seguridad Interior	\$0.00	\$0.00	\$0.00	\$0.00	\$0.00	\$0.00
a8) Otros Servicios Generales	\$0.00	\$0.00	\$0.00	\$0.00	\$0.00	\$0.00
<b>B. Desarrollo Social (B=b1+b2+b3+b4+b5+b6+b7)</b>	<b>\$0.00</b>	<b>\$0.00</b>	<b>\$0.00</b>	<b>\$0.00</b>	<b>\$0.00</b>	<b>\$0.00</b>
b1) Protección Ambiental	\$0.00	\$0.00	\$0.00	\$0.00	\$0.00	\$0.00
b2) Vivienda y Servicios a la Comunidad	\$0.00	\$0.00	\$0.00	\$0.00	\$0.00	\$0.00
b3) Salud	\$0.00	\$0.00	\$0.00	\$0.00	\$0.00	\$0.00
b4) Recreación, Cultura y Otras Manifestaciones Sociales	\$0.00	\$0.00	\$0.00	\$0.00	\$0.00	\$0.00
b5) Educación	\$0.00	\$0.00	\$0.00	\$0.00	\$0.00	\$0.00
b6) Protección Social	\$0.00	\$0.00	\$0.00	\$0.00	\$0.00	\$0.00
b7) Otros Asuntos Sociales	\$0.00	\$0.00	\$0.00	\$0.00	\$0.00	\$0.00
<b>C. Desarrollo Económico (C=c1+c2+c3+c4+c5+c6+c7+c8+c9)</b>	<b>\$0.00</b>	<b>\$0.00</b>	<b>\$0.00</b>	<b>\$0.00</b>	<b>\$0.00</b>	<b>\$0.00</b>
c1) Asuntos Económicos, Comerciales y Laborales en General	\$0.00	\$0.00	\$0.00	\$0.00	\$0.00	\$0.00
c2) Agropecuaria, Silvicultura, Pesca y Caza	\$0.00	\$0.00	\$0.00	\$0.00	\$0.00	\$0.00
c3) Combustibles y Energía	\$0.00	\$0.00	\$0.00	\$0.00	\$0.00	\$0.00
c4) Minería, Manufacturas y Construcción	\$0.00	\$0.00	\$0.00	\$0.00	\$0.00	\$0.00
c5) Transporte	\$0.00	\$0.00	\$0.00	\$0.00	\$0.00	\$0.00
c6) Comunicaciones	\$0.00	\$0.00	\$0.00	\$0.00	\$0.00	\$0.00
c7) Turismo	\$0.00	\$0.00	\$0.00	\$0.00	\$0.00	\$0.00
c8) Ciencia, Tecnología e Innovación	\$0.00	\$0.00	\$0.00	\$0.00	\$0.00	\$0.00
c9) Otras Industrias y Otros Asuntos Económicos	\$0.00	\$0.00	\$0.00	\$0.00	\$0.00	\$0.00
<b>D. Otras No Clasificadas en Funciones Anteriores (D=d1+d2+d3+d4)</b>	<b>\$0.00</b>	<b>\$0.00</b>	<b>\$0.00</b>	<b>\$0.00</b>	<b>\$0.00</b>	<b>\$0.00</b>
d1) Transacciones de la Deuda Pública / Costo Financiero de la Deuda	\$0.00	\$0.00	\$0.00	\$0.00	\$0.00	\$0.00
d2) Transferencias, Participaciones y Aportaciones Entre Diferentes Niveles y						
Ordenes de Gobierno	\$0.00	\$0.00	\$0.00	\$0.00	\$0.00	\$0.00
d3) Saneamiento del Sistema Financiero	\$0.00	\$0.00	\$0.00	\$0.00	\$0.00	\$0.00
d4) Adeudos de Ejercicios Fiscales Anteriores	\$0.00	\$0.00	\$0.00	\$0.00	\$0.00	\$0.00

ENTE PÚBLICO: INSTITUTO PROMOTOR DE FERIAS DE YUCATÁN  
Estado Analítico del Ejercicio del Presupuesto de Egresos Detallado - LDF  
Clasificación Funcional (Finalidad y Función)  
DEL 1 DE ENERO AL 31 DE MARZO DE 2017  
(PESOS)

Concepto (c)	Egresos					Subejercido (e)
	Aprobado (d)	Ampliaciones/ (Reducciones)	Modificado	Devengado	Pagado	
III. Total de Egresos (III = I + II)	\$128,098,869.00	\$223,709.33	\$128,322,578.33	\$15,748,549.32	\$15,541,935.59	\$112,574,029.01

**ENTE PÚBLICO: INSTITUTO PROMOTOR DE FERIAS DE YUCATÁN**  
Estado Analítico del Ejercicio del Presupuesto de Egresos Detallado - LDF  
Clasificación de Servicios Personales por Categoría  
DEL 1 DE ENERO AL 31 DE MARZO DE 2017  
(PESOS)

Concepto (c)	Egresos					Subejercido (e)
	Aprobado (d)	Ampliaciones/ (Reducciones)	Modificado	Devengado	Pagado	
<b>I. Gasto No Etiquetado (I=A+B+C+D+E+F)</b>	\$11,317,656.00	-\$9,200.00	\$11,308,456.00	\$1,621,404.59	\$1,433,845.21	\$9,687,051.41
A. Personal Administrativo y de Servicio Público	\$11,317,656.00	-\$9,200.00	\$11,308,456.00	\$1,621,404.59	\$1,433,845.21	\$9,687,051.41
B. Magisterio	\$0.00	\$0.00	\$0.00	\$0.00	\$0.00	\$0.00
<b>C. Servicios de Salud (C=c1+c2)</b>	<b>\$0.00</b>	<b>\$0.00</b>	<b>\$0.00</b>	<b>\$0.00</b>	<b>\$0.00</b>	<b>\$0.00</b>
c1) Personal Administrativo	\$0.00	\$0.00	\$0.00	\$0.00	\$0.00	\$0.00
c2) Personal Médico, Paramédico y afín	\$0.00	\$0.00	\$0.00	\$0.00	\$0.00	\$0.00
D. Seguridad Pública	\$0.00	\$0.00	\$0.00	\$0.00	\$0.00	\$0.00
<b>E. Gastos asociados a la implementación de nuevas leyes federales o reformas a las mismas (E = e1 + e2)</b>	<b>\$0.00</b>	<b>\$0.00</b>	<b>\$0.00</b>	<b>\$0.00</b>	<b>\$0.00</b>	<b>\$0.00</b>
e1) Nombre del Programa o Ley 1	\$0.00	\$0.00	\$0.00	\$0.00	\$0.00	\$0.00
e2) Nombre del Programa o Ley 2	\$0.00	\$0.00	\$0.00	\$0.00	\$0.00	\$0.00
F. Sentencias laborales definitivas	\$0.00	\$0.00	\$0.00	\$0.00	\$0.00	\$0.00
<b>II. Gasto Etiquetado (II=A+B+C+D+E+F)</b>	<b>\$0.00</b>	<b>\$0.00</b>	<b>\$0.00</b>	<b>\$0.00</b>	<b>\$0.00</b>	<b>\$0.00</b>
A. Personal Administrativo y de Servicio Público	\$0.00	\$0.00	\$0.00	\$0.00	\$0.00	\$0.00
B. Magisterio	\$0.00	\$0.00	\$0.00	\$0.00	\$0.00	\$0.00
<b>C. Servicios de Salud (C=c1+c2)</b>	<b>\$0.00</b>	<b>\$0.00</b>	<b>\$0.00</b>	<b>\$0.00</b>	<b>\$0.00</b>	<b>\$0.00</b>
c1) Personal Administrativo	\$0.00	\$0.00	\$0.00	\$0.00	\$0.00	\$0.00
c2) Personal Médico, Paramédico y afín	\$0.00	\$0.00	\$0.00	\$0.00	\$0.00	\$0.00
D. Seguridad Pública	\$0.00	\$0.00	\$0.00	\$0.00	\$0.00	\$0.00
<b>E. Gastos asociados a la implementación de nuevas leyes federales o reformas a las mismas (E = e1 + e2)</b>	<b>\$0.00</b>	<b>\$0.00</b>	<b>\$0.00</b>	<b>\$0.00</b>	<b>\$0.00</b>	<b>\$0.00</b>
e1) Nombre del Programa o Ley 1	\$0.00	\$0.00	\$0.00	\$0.00	\$0.00	\$0.00
e2) Nombre del Programa o Ley 2	\$0.00	\$0.00	\$0.00	\$0.00	\$0.00	\$0.00
F. Sentencias laborales definitivas	\$0.00	\$0.00	\$0.00	\$0.00	\$0.00	\$0.00
<b>III. Total del Gasto en Servicios Personales (III = I + II)</b>	<b>\$11,317,656.00</b>	<b>-\$9,200.00</b>	<b>\$11,308,456.00</b>	<b>\$1,621,404.59</b>	<b>\$1,433,845.21</b>	<b>\$9,687,051.41</b>

ENTE PÚBLICO: INSTITUTO PROMOTOR DE FERIAS DE YUCATÁN						
Proyecciones de Ingresos - LDF						
(PESOS)						
(CIFRAS NOMINALES)						
Concepto (b)	Año en cuestion 2017	2018	2019	2020	2021	2022
<b>1. Ingresos de Libre Disposición (1=A+B+C+D+E+F+G+H+I+J+K+L)</b>	<b>\$0.00</b>	<b>\$0.00</b>	<b>\$0.00</b>	<b>\$0.00</b>	<b>\$0.00</b>	<b>\$0.00</b>
A. Impuestos	\$0.00	\$0.00	\$0.00	\$0.00	\$0.00	\$0.00
B. Cuotas y Aportaciones de Seguridad Social	\$0.00	\$0.00	\$0.00	\$0.00	\$0.00	\$0.00
C. Contribuciones de Mejoras	\$0.00	\$0.00	\$0.00	\$0.00	\$0.00	\$0.00
D. Derechos	\$0.00	\$0.00	\$0.00	\$0.00	\$0.00	\$0.00
E. Productos	\$0.00	\$0.00	\$0.00	\$0.00	\$0.00	\$0.00
F. Aprovechamientos	\$0.00	\$0.00	\$0.00	\$0.00	\$0.00	\$0.00
G. Ingresos por Ventas de Bienes y Servicios	\$0.00	\$0.00	\$0.00	\$0.00	\$0.00	\$0.00
H. Participaciones	\$0.00	\$0.00	\$0.00	\$0.00	\$0.00	\$0.00
I. Incentivos Derivados de la Colaboración Fiscal	\$0.00	\$0.00	\$0.00	\$0.00	\$0.00	\$0.00
J. Transferencias	\$0.00	\$0.00	\$0.00	\$0.00	\$0.00	\$0.00
K. Convenios	\$0.00	\$0.00	\$0.00	\$0.00	\$0.00	\$0.00
L. Otros Ingresos de Libre Disposición	\$0.00	\$0.00	\$0.00	\$0.00	\$0.00	\$0.00
<b>2. Transferencias Federales Etiquetadas (2=A+B+C+D+E)</b>	<b>\$0.00</b>	<b>\$0.00</b>	<b>\$0.00</b>	<b>\$0.00</b>	<b>\$0.00</b>	<b>\$0.00</b>
A. Aportaciones	\$0.00	\$0.00	\$0.00	\$0.00	\$0.00	\$0.00
B. Convenios	\$0.00	\$0.00	\$0.00	\$0.00	\$0.00	\$0.00
C. Fondos Distintos de Aportaciones	\$0.00	\$0.00	\$0.00	\$0.00	\$0.00	\$0.00
D. Transferencias, Subsidios y Subvenciones, y Pensiones y Jubilaciones	\$0.00	\$0.00	\$0.00	\$0.00	\$0.00	\$0.00
E. Otras Transferencias Federales Etiquetadas	\$0.00	\$0.00	\$0.00	\$0.00	\$0.00	\$0.00
<b>3. Ingresos Derivados de Financiamientos (3=A)</b>	<b>\$0.00</b>	<b>\$0.00</b>	<b>\$0.00</b>	<b>\$0.00</b>	<b>\$0.00</b>	<b>\$0.00</b>
A. Ingresos Derivados de Financiamientos	\$0.00	\$0.00	\$0.00	\$0.00	\$0.00	\$0.00
<b>4. Total de Ingresos Proyectados (4=1+2+3)</b>	<b>\$0.00</b>	<b>\$0.00</b>	<b>\$0.00</b>	<b>\$0.00</b>	<b>\$0.00</b>	<b>\$0.00</b>
<b>Datos Informativos</b>	<b>\$0.00</b>	<b>\$0.00</b>	<b>\$0.00</b>	<b>\$0.00</b>	<b>\$0.00</b>	<b>\$0.00</b>
1. Ingresos Derivados de Financiamientos con Fuente de Pago de Recursos de Libre Disposición	\$0.00	\$0.00	\$0.00	\$0.00	\$0.00	\$0.00
2. Ingresos derivados de Financiamientos con Fuente de Pago de Transferencias Federales Etiquetadas	\$0.00	\$0.00	\$0.00	\$0.00	\$0.00	\$0.00
<b>3. Ingresos Derivados de Financiamiento (3 = 1 + 2)</b>	<b>\$0.00</b>	<b>\$0.00</b>	<b>\$0.00</b>	<b>\$0.00</b>	<b>\$0.00</b>	<b>\$0.00</b>

ENTE PÚBLICO: INSTITUTO PROMOTOR DE FERIAS DE YUCATÁN						
Proyecciones de Egresos - LDF						
(PESOS)						
(CIFRAS NOMINALES)						
Concepto (b)	Año en cuestion 2017	2018	2019	2020	2021	2022
<b>1. Gasto No Etiquetado (1=A+B+C+D+E+F+G+H+I)</b>	<b>\$0.00</b>	<b>\$0.00</b>	<b>\$0.00</b>	<b>\$0.00</b>	<b>\$0.00</b>	<b>\$0.00</b>
A. Servicios Personales	\$0.00	\$0.00	\$0.00	\$0.00	\$0.00	\$0.00
B. Materiales y Suministros	\$0.00	\$0.00	\$0.00	\$0.00	\$0.00	\$0.00
C. Servicios Generales	\$0.00	\$0.00	\$0.00	\$0.00	\$0.00	\$0.00
D. Transferencias, Asignaciones, Subsidios y Otras Ayudas	\$0.00	\$0.00	\$0.00	\$0.00	\$0.00	\$0.00
E. Bienes Muebles, Inmuebles e Intangibles	\$0.00	\$0.00	\$0.00	\$0.00	\$0.00	\$0.00
F. Inversión Pública	\$0.00	\$0.00	\$0.00	\$0.00	\$0.00	\$0.00
G. Inversiones Financieras y Otras Provisiones	\$0.00	\$0.00	\$0.00	\$0.00	\$0.00	\$0.00
H. Participaciones y Aportaciones	\$0.00	\$0.00	\$0.00	\$0.00	\$0.00	\$0.00
I. Deuda Pública	\$0.00	\$0.00	\$0.00	\$0.00	\$0.00	\$0.00
<b>2. Gasto Etiquetado (2=A+B+C+D+E+F+G+H+I)</b>	<b>\$0.00</b>	<b>\$0.00</b>	<b>\$0.00</b>	<b>\$0.00</b>	<b>\$0.00</b>	<b>\$0.00</b>
A. Servicios Personales	\$0.00	\$0.00	\$0.00	\$0.00	\$0.00	\$0.00
B. Materiales y Suministros	\$0.00	\$0.00	\$0.00	\$0.00	\$0.00	\$0.00
C. Servicios Generales	\$0.00	\$0.00	\$0.00	\$0.00	\$0.00	\$0.00
D. Transferencias, Asignaciones, Subsidios y Otras Ayudas	\$0.00	\$0.00	\$0.00	\$0.00	\$0.00	\$0.00
E. Bienes Muebles, Inmuebles e Intangibles	\$0.00	\$0.00	\$0.00	\$0.00	\$0.00	\$0.00
F. Inversión Pública	\$0.00	\$0.00	\$0.00	\$0.00	\$0.00	\$0.00
G. Inversiones Financieras y Otras Provisiones	\$0.00	\$0.00	\$0.00	\$0.00	\$0.00	\$0.00
H. Participaciones y Aportaciones	\$0.00	\$0.00	\$0.00	\$0.00	\$0.00	\$0.00
I. Deuda Pública	\$0.00	\$0.00	\$0.00	\$0.00	\$0.00	\$0.00
<b>3. Total de Egresos Projectados (3 = 1 + 2)</b>	<b>\$0.00</b>	<b>\$0.00</b>	<b>\$0.00</b>	<b>\$0.00</b>	<b>\$0.00</b>	<b>\$0.00</b>

ENTE PÚBLICO: INSTITUTO PROMOTOR DE FERIAS DE YUCATÁN						
Resultados de Ingresos - LDF						
(PESOS)						
Concepto (b)	2012	2013	2014	2015	2016	2017
<b>1. Ingresos de Libre Disposición (1=A+B+C+D+E+F+G+H+I+J+K+L)</b>	<b>\$52,416,689.29</b>	<b>\$55,580,995.88</b>	<b>\$63,258,971.39</b>	<b>\$56,630,493.32</b>	<b>\$122,989,972.10</b>	<b>\$99,136,361.97</b>
A. Impuestos	\$0.00	\$0.00	\$0.00	\$0.00	\$0.00	\$0.00
B. Cuotas y Aportaciones de Seguridad Social	\$0.00	\$0.00	\$0.00	\$0.00	\$0.00	\$0.00
C. Contribuciones de Mejoras	\$0.00	\$0.00	\$0.00	\$0.00	\$0.00	\$0.00
D. Derechos	\$0.00	\$0.00	\$0.00	\$0.00	\$0.00	\$0.00
E. Productos	\$0.00	\$0.00	\$0.00	\$0.00	\$0.00	\$0.00
F. Aprovechamientos	\$0.00	\$0.00	\$0.00	\$0.00	\$0.00	\$0.00
G. Ingresos por Ventas de Bienes y Servicios	\$34,296,689.29	\$43,184,415.88	\$45,944,615.39	\$45,807,161.32	\$112,176,652.10	\$88,944,906.97
H. Participaciones	\$0.00	\$0.00	\$0.00	\$0.00	\$0.00	\$0.00
I. Incentivos Derivados de la Colaboración Fiscal	\$0.00	\$0.00	\$0.00	\$0.00	\$0.00	\$0.00
J. Transferencias	\$18,120,000.00	\$12,396,580.00	\$17,314,356.00	\$10,823,332.00	\$10,813,320.00	\$10,191,455.00
K. Convenios	\$0.00	\$0.00	\$0.00	\$0.00	\$0.00	\$0.00
L. Otros Ingresos de Libre Disposición	\$0.00	\$0.00	\$0.00	\$0.00	\$0.00	\$0.00
<b>2. Transferencias Federales Etiquetadas (2=A+B+C+D+E)</b>	<b>\$0.00</b>	<b>\$0.00</b>	<b>\$0.00</b>	<b>\$0.00</b>	<b>\$0.00</b>	<b>\$0.00</b>
A. Aportaciones	\$0.00	\$0.00	\$0.00	\$0.00	\$0.00	\$0.00
B. Convenios	\$0.00	\$0.00	\$0.00	\$0.00	\$0.00	\$0.00
C. Fondos Distintos de Aportaciones	\$0.00	\$0.00	\$0.00	\$0.00	\$0.00	\$0.00
D. Transferencias, Subsidios y Subvenciones, y Pensiones y Jubilaciones	\$0.00	\$0.00	\$0.00	\$0.00	\$0.00	\$0.00
E. Otras Transferencias Federales Etiquetadas	\$0.00	\$0.00	\$0.00	\$0.00	\$0.00	\$0.00
<b>3. Ingresos Derivados de Financiamientos (3=A)</b>	<b>\$0.00</b>	<b>\$0.00</b>	<b>\$3,000,000.00</b>	<b>\$4,000,000.00</b>	<b>\$5,000,000.00</b>	<b>\$0.00</b>
A. Ingresos Derivados de Financiamientos	\$0.00	\$0.00	\$3,000,000.00	\$4,000,000.00	\$5,000,000.00	\$0.00
<b>4. Total de Resultados de Ingresos (4=1+2+3)</b>	<b>\$52,416,689.29</b>	<b>\$55,580,995.88</b>	<b>\$66,258,971.39</b>	<b>\$60,630,493.32</b>	<b>\$127,989,972.10</b>	<b>\$99,136,361.97</b>
<b>Datos Informativos</b>	<b>\$0.00</b>	<b>\$0.00</b>	<b>\$0.00</b>	<b>\$0.00</b>	<b>\$0.00</b>	<b>\$0.00</b>
1. Ingresos Derivados de Financiamientos con Fuente de Pago de Recursos de Libre Disposición	\$0.00	\$0.00	\$3,000,000.00	\$4,000,000.00	\$5,000,000.00	\$0.00
2. Ingresos derivados de Financiamientos con Fuente de Pago de Transferencias Federales Etiquetadas	\$0.00	\$0.00	\$0.00	\$0.00	\$0.00	\$0.00
<b>3. Ingresos Derivados de Financiamiento (3 = 1 + 2)</b>	<b>\$0.00</b>	<b>\$0.00</b>	<b>\$3,000,000.00</b>	<b>\$4,000,000.00</b>	<b>\$5,000,000.00</b>	<b>\$0.00</b>

ENTE PÚBLICO: INSTITUTO PROMOTOR DE FERIAS DE YUCATÁN						
Resultados de Egresos - LDF						
(PESOS)						
Concepto (b)	2012	2013	2014	2015	2016	2017
<b>1. Gasto No Etiquetado (1=A+B+C+D+E+F+G+H+I)</b>	<b>\$54,609,540.38</b>	<b>\$54,293,325.40</b>	<b>\$56,017,839.09</b>	<b>\$58,963,016.76</b>	<b>\$127,966,339.59</b>	<b>\$58,229,292.32</b>
A. Servicios Personales	\$7,494,225.61	\$7,621,073.64	\$4,734,979.59	\$4,917,930.68	\$6,258,763.39	\$9,890,946.59
B. Materiales y Suministros	\$4,825,203.11	\$2,293,200.02	\$2,666,288.21	\$2,351,923.46	\$2,808,029.95	\$2,431,613.71
C. Servicios Generales	\$37,455,011.09	\$38,538,293.74	\$45,761,972.24	\$46,993,284.56	\$46,155,966.31	\$34,587,065.75
D. Transferencias, Asignaciones, Subsidios y Otras Ayudas	\$0.00	\$0.00	\$0.00	\$0.00	\$0.00	\$0.00
E. Bienes Muebles, Inmuebles e Intangibles	\$4,207,697.12	\$539,836.60	\$886,189.69	\$157,310.58	\$403,186.95	\$5,654,352.52
F. Inversión Pública	\$627,403.45	\$5,300,921.40	\$1,968,409.36	\$4,542,567.48	\$72,340,392.99	\$5,665,313.75
G. Inversiones Financieras y Otras Provisiones	\$0.00	\$0.00	\$0.00	\$0.00	\$0.00	\$0.00
H. Participaciones y Aportaciones	\$0.00	\$0.00	\$0.00	\$0.00	\$0.00	\$0.00
I. Deuda Pública	\$0.00	\$0.00	\$0.00	\$0.00	\$0.00	\$0.00
<b>2. Gasto Etiquetado (2=A+B+C+D+E+F+G+H+I)</b>	<b>\$0.00</b>	<b>\$0.00</b>	<b>\$0.00</b>	<b>\$0.00</b>	<b>\$0.00</b>	<b>\$0.00</b>
A. Servicios Personales	\$0.00	\$0.00	\$0.00	\$0.00	\$0.00	\$0.00
B. Materiales y Suministros	\$0.00	\$0.00	\$0.00	\$0.00	\$0.00	\$0.00
C. Servicios Generales	\$0.00	\$0.00	\$0.00	\$0.00	\$0.00	\$0.00
D. Transferencias, Asignaciones, Subsidios y Otras Ayudas	\$0.00	\$0.00	\$0.00	\$0.00	\$0.00	\$0.00
E. Bienes Muebles, Inmuebles e Intangibles	\$0.00	\$0.00	\$0.00	\$0.00	\$0.00	\$0.00
F. Inversión Pública	\$0.00	\$0.00	\$0.00	\$0.00	\$0.00	\$0.00
G. Inversiones Financieras y Otras Provisiones	\$0.00	\$0.00	\$0.00	\$0.00	\$0.00	\$0.00
H. Participaciones y Aportaciones	\$0.00	\$0.00	\$0.00	\$0.00	\$0.00	\$0.00
I. Deuda Pública	\$0.00	\$0.00	\$0.00	\$0.00	\$0.00	\$0.00
<b>3. Total del Resultado de Egresos (3=1+2)</b>	<b>\$54,609,540.38</b>	<b>\$54,293,325.40</b>	<b>\$56,017,839.09</b>	<b>\$58,963,016.76</b>	<b>\$127,966,339.59</b>	<b>\$58,229,292.32</b>

ENTE PÚBLICO: INSTITUTO PROMOTOR DE FERIAS DE YUCATÁN						
Informe sobre Estudios Actuariales - LDF						
Concepto (b)	Pensiones y jubilaciones	Salud	Riesgos de trabajo	Invalidez y vida	Otras prestaciones sociales	
<b>Tipo de Sistema</b>	\$0.00	\$0.00	\$0.00	\$0.00	\$0.00	\$0.00
Prestación laboral o Fondo general para trabajadores del estado o municipio	\$0.00	\$0.00	\$0.00	\$0.00	\$0.00	\$0.00
Beneficio definido, Contribución definida o Mixto	\$0.00	\$0.00	\$0.00	\$0.00	\$0.00	\$0.00
<b>Población afiliada</b>	<b>\$0.00</b>	<b>\$0.00</b>	<b>\$0.00</b>	<b>\$0.00</b>	<b>\$0.00</b>	<b>\$0.00</b>
<b>Activos</b>	<b>\$0.00</b>	<b>\$0.00</b>	<b>\$0.00</b>	<b>\$0.00</b>	<b>\$0.00</b>	<b>\$0.00</b>
Edad máxima	\$0.00	\$0.00	\$0.00	\$0.00	\$0.00	\$0.00
Edad mínima	\$0.00	\$0.00	\$0.00	\$0.00	\$0.00	\$0.00
Edad promedio	\$0.00	\$0.00	\$0.00	\$0.00	\$0.00	\$0.00
<b>Pensionados y Jubilados</b>	<b>\$0.00</b>	<b>\$0.00</b>	<b>\$0.00</b>	<b>\$0.00</b>	<b>\$0.00</b>	<b>\$0.00</b>
Edad máxima	\$0.00	\$0.00	\$0.00	\$0.00	\$0.00	\$0.00
Edad mínima	\$0.00	\$0.00	\$0.00	\$0.00	\$0.00	\$0.00
Edad promedio	\$0.00	\$0.00	\$0.00	\$0.00	\$0.00	\$0.00
Beneficiarios	\$0.00	\$0.00	\$0.00	\$0.00	\$0.00	\$0.00
Promedio de años de servicio (trabajadores activos)	\$0.00	\$0.00	\$0.00	\$0.00	\$0.00	\$0.00
Aportación individual al plan de pensión como % del salario	\$0.00	\$0.00	\$0.00	\$0.00	\$0.00	\$0.00
Aportación del ente público al plan de pensión como % del salario	\$0.00	\$0.00	\$0.00	\$0.00	\$0.00	\$0.00
Crecimiento esperado de los pensionados y jubilados (como %)	\$0.00	\$0.00	\$0.00	\$0.00	\$0.00	\$0.00
Crecimiento esperado de los activos (como %)	\$0.00	\$0.00	\$0.00	\$0.00	\$0.00	\$0.00
Edad de Jubilación o Pensión	\$0.00	\$0.00	\$0.00	\$0.00	\$0.00	\$0.00
Esperanza de vida	\$0.00	\$0.00	\$0.00	\$0.00	\$0.00	\$0.00
<b>Ingresos del Fondo</b>	<b>\$0.00</b>	<b>\$0.00</b>	<b>\$0.00</b>	<b>\$0.00</b>	<b>\$0.00</b>	<b>\$0.00</b>
Ingresos Anuales al Fondo de Pensiones	\$0.00	\$0.00	\$0.00	\$0.00	\$0.00	\$0.00
<b>Nómina anual</b>	<b>\$0.00</b>	<b>\$0.00</b>	<b>\$0.00</b>	<b>\$0.00</b>	<b>\$0.00</b>	<b>\$0.00</b>
Activos	\$0.00	\$0.00	\$0.00	\$0.00	\$0.00	\$0.00
Pensionados y Jubilados	\$0.00	\$0.00	\$0.00	\$0.00	\$0.00	\$0.00
Beneficiarios de Pensionados y Jubilados	\$0.00	\$0.00	\$0.00	\$0.00	\$0.00	\$0.00
<b>Monto mensual por pensión</b>	<b>\$0.00</b>	<b>\$0.00</b>	<b>\$0.00</b>	<b>\$0.00</b>	<b>\$0.00</b>	<b>\$0.00</b>
Máximo	\$0.00	\$0.00	\$0.00	\$0.00	\$0.00	\$0.00
Mínimo	\$0.00	\$0.00	\$0.00	\$0.00	\$0.00	\$0.00
Promedio	\$0.00	\$0.00	\$0.00	\$0.00	\$0.00	\$0.00
Monto de la reserva	\$0.00	\$0.00	\$0.00	\$0.00	\$0.00	\$0.00
<b>Valor presente de las obligaciones</b>	<b>\$0.00</b>	<b>\$0.00</b>	<b>\$0.00</b>	<b>\$0.00</b>	<b>\$0.00</b>	<b>\$0.00</b>
Pensiones y Jubilaciones en curso de pago	\$0.00	\$0.00	\$0.00	\$0.00	\$0.00	\$0.00
Generación actual	\$0.00	\$0.00	\$0.00	\$0.00	\$0.00	\$0.00
Generaciones futuras	\$0.00	\$0.00	\$0.00	\$0.00	\$0.00	\$0.00
<b>Valor presente de las contribuciones asociadas a los sueldos futuros de cotización X%</b>	<b>\$0.00</b>	<b>\$0.00</b>	<b>\$0.00</b>	<b>\$0.00</b>	<b>\$0.00</b>	<b>\$0.00</b>
Generación actual	\$0.00	\$0.00	\$0.00	\$0.00	\$0.00	\$0.00
Generaciones futuras	\$0.00	\$0.00	\$0.00	\$0.00	\$0.00	\$0.00
<b>Valor presente de aportaciones futuras</b>	<b>\$0.00</b>	<b>\$0.00</b>	<b>\$0.00</b>	<b>\$0.00</b>	<b>\$0.00</b>	<b>\$0.00</b>
Generación actual	\$0.00	\$0.00	\$0.00	\$0.00	\$0.00	\$0.00
Generaciones futuras	\$0.00	\$0.00	\$0.00	\$0.00	\$0.00	\$0.00
Otros Ingresos	\$0.00	\$0.00	\$0.00	\$0.00	\$0.00	\$0.00
<b>Déficit/superávit actuarial</b>	<b>\$0.00</b>	<b>\$0.00</b>	<b>\$0.00</b>	<b>\$0.00</b>	<b>\$0.00</b>	<b>\$0.00</b>
Generación actual	\$0.00	\$0.00	\$0.00	\$0.00	\$0.00	\$0.00
Generaciones futuras	\$0.00	\$0.00	\$0.00	\$0.00	\$0.00	\$0.00
<b>Periodo de suficiencia</b>	<b>\$0.00</b>	<b>\$0.00</b>	<b>\$0.00</b>	<b>\$0.00</b>	<b>\$0.00</b>	<b>\$0.00</b>
Año de descapitalización	\$0.00	\$0.00	\$0.00	\$0.00	\$0.00	\$0.00
Tasa de rendimiento	\$0.00	\$0.00	\$0.00	\$0.00	\$0.00	\$0.00
<b>Estudio actuarial</b>	<b>\$0.00</b>	<b>\$0.00</b>	<b>\$0.00</b>	<b>\$0.00</b>	<b>\$0.00</b>	<b>\$0.00</b>
Año de elaboración del estudio actuarial	\$0.00	\$0.00	\$0.00	\$0.00	\$0.00	\$0.00
Empresa que elaboró el estudio actuarial	\$0.00	\$0.00	\$0.00	\$0.00	\$0.00	\$0.00