

## ANEXO CONTABLE

**Cuenta Pública 2017**  
**Estado de Actividades**  
**Del 1o. de Enero al 31 de Marzo de 2017**  
**(Pesos)**

**Ente Público: PATRONATO DE LAS UNIDADES DE SERVICIOS CULTURALES Y TURÍSTICOS DEL ESTADO DE YUCATÁN**

Concepto	2017	2016	Concepto	2017	2016
<b>Ingresos y Otros Beneficios</b>			<b>Gastos y Otras Perdidas</b>		
<b>Ingresos de Gestión</b>	<b>\$11,844,286.36</b>	<b>\$10,719,461.36</b>	<b>Gastos de Funcionamiento</b>	<b>\$31,090,950.81</b>	<b>\$34,031,909.56</b>
Impuestos	\$0.00	\$0.00	Servicios Personales	\$16,208,139.11	\$15,407,844.02
Cuotas y Aportaciones de Seguridad Social	\$0.00	\$0.00	Materiales y Suministros	\$3,795,326.35	\$1,748,076.15
Contribuciones de Mejoras	\$0.00	\$0.00	Servicios Generales	\$11,087,485.35	\$16,875,989.39
Derechos	\$0.00	\$0.00	<b>Transferencias, Asignaciones, Subsidios y Otras Ayudas</b>	<b>\$567,625.00</b>	<b>\$35,000.00</b>
Productos de Tipo Corriente	\$0.00	\$0.00	Transferencias Internas y Asignaciones al Sector Público	\$0.00	\$0.00
Aprovechamientos de Tipo Corriente	\$0.00	\$0.00	Transferencias al Resto del Sector Público	\$0.00	\$0.00
Ingresos por Venta de Bienes y Servicios	\$11,844,286.36	\$10,719,461.36	Subsidios y Subvenciones	\$510,425.00	\$0.00
Ingresos No Comprendidos en Las Fracciones de la Ley de Ingresos Causados en Ejercicios Fiscales Anteriores Pendientes de Liquidación o Pago	\$0.00	\$0.00	Ayudas Sociales	\$48,000.00	\$32,000.00
<b>Participaciones, Aportaciones, Transferencias, Asignaciones, Subsidios y Otras Ayudas</b>	<b>\$21,456,519.00</b>	<b>\$27,805,434.00</b>	Pensiones y Jubilaciones	\$0.00	\$0.00
Participaciones y Aportaciones	\$0.00	\$0.00	Transferencias a Fideicomisos, Mandatos y Contratos Análogos	\$0.00	\$0.00
Transferencias, Asignaciones, Subsidios y Otras Ayudas	\$21,456,519.00	\$27,805,434.00	Transferencias a la Seguridad Social	\$0.00	\$0.00
<b>Otros Ingresos y Beneficios</b>	<b>\$340,417.54</b>	<b>\$725,978.93</b>	Donativos	\$9,200.00	\$3,000.00
Ingresos Financieros	\$38,465.02	\$33,932.94	Transferencias al Exterior	\$0.00	\$0.00
Incremento por Variación de Inventarios	\$0.00	\$0.00	<b>Participaciones y Aportaciones</b>	<b>\$0.00</b>	<b>\$0.00</b>
Disminución del Exceso de Estimaciones por Pérdida o Deterioro u Obsolescencia	\$0.00	\$0.00	Participaciones	\$0.00	\$0.00
Disminución del Exceso de Provisiones	\$0.00	\$0.00	Aportaciones	\$0.00	\$0.00
Otros Ingresos y Beneficios Varios	\$301,952.52	\$692,045.99	Convenios	\$0.00	\$0.00
<b>Total Ingresos y Otros Beneficios</b>	<b>\$33,641,222.90</b>	<b>\$39,250,874.29</b>	<b>Intereses, Comisiones y Otros Gastos de la Deuda Pública</b>	<b>\$0.00</b>	<b>\$0.00</b>
			Intereses de la Deuda Pública	\$0.00	\$0.00
			Comisiones de la Deuda Pública	\$0.00	\$0.00
			Gastos de la Deuda Pública	\$0.00	\$0.00
			Costo por Coberturas	\$0.00	\$0.00
			Apoyos Financieros	\$0.00	\$0.00
			<b>Otros Gastos y Pérdidas Extraordinarias</b>	<b>\$2,498,483.05</b>	<b>\$2,346,612.32</b>
			Estimaciones, Depreciaciones, Deterioros, Obsolescencia y Amortizaciones	\$1,934,343.74	\$1,853,169.79
			Provisiones	\$0.00	\$0.00
			Disminución de Inventarios	\$0.00	\$0.00
			Aumento por Insuficiencia de Estimaciones por Pérdida o Deterioro u Obsolescencia	\$0.00	\$0.00
			Aumento por Insuficiencia de Provisiones	\$0.00	\$0.00
			Otros Gastos	\$564,139.31	\$493,442.53
			<b>Inversión Pública</b>	<b>\$0.00</b>	<b>\$0.00</b>
			Inversión Pública No Capitalizable	\$0.00	\$0.00
			<b>Total Gastos y Otras Pérdidas</b>	<b>\$34,157,058.86</b>	<b>\$36,413,521.88</b>
			<b>Resultado del Ejercicio (Ahorro / Desahorro)</b>	<b>-\$515,835.96</b>	<b>\$2,837,352.41</b>

Bajo protesta de decir verdad declaramos que los Estados Financieros y sus Notas son razonablemente correctos y responsabilidad del emisor

**Cuenta Pública 2017**  
**Estado de Situación Financiera**  
**Al 31 de Marzo de 2017**  
**(Pesos)**

**Ente Público: PATRONATO DE LAS UNIDADES DE SERVICIOS CULTURALES Y TURÍSTICOS DEL ESTADO DE YUCATÁN**

Concepto	2017	2016	Concepto	2017	2016
<b>Activo</b>			<b>Pasivo</b>		
<b>Activo Circulante</b>			<b>Pasivo Circulante</b>		
Efectivo y Equivalentes	\$12,997,605.60	\$10,429,654.43	Cuentas por Pagar a Corto Plazo	\$15,056,763.78	\$6,606,568.05
Derechos a Recibir Efectivo o Equivalentes	\$32,432,405.53	\$30,059,500.63	Documentos por Pagar a Corto Plazo	\$0.00	\$0.00
Derechos a Recibir Bienes o Servicios	\$1,244,542.19	\$762,555.46	Porción a Corto Plazo de la Deuda Pública a Largo Plazo	\$0.00	\$0.00
Inventarios	\$0.00	\$0.00	Titulos y Valores a Corto Plazo	\$0.00	\$0.00
Almacenes	\$203,876.31	\$206,034.87	Pasivos Diferidos a Corto Plazo	\$0.00	\$0.00
Estimación por Pérdida o Deterioro de Activos Circulantes	\$0.00	\$0.00	Fondos y Bienes de Terceros en Garantía Y/O Administración a Corto Plazo	\$451,615.73	\$451,615.73
Otros Activos Circulantes	\$0.00	\$0.00	Provisiones a Corto Plazo	\$0.00	\$0.00
<b>Total Activo Circulante</b>	<b>\$46,878,429.63</b>	<b>\$41,457,745.39</b>	Otros Pasivos a Corto Plazo	\$0.00	\$0.00
<b>Activo No Circulante</b>			<b>Total Pasivo Circulante</b>	<b>\$15,508,379.51</b>	<b>\$7,058,183.78</b>
Inversiones Financieras a Largo Plazo	\$263,843.20	\$263,843.20	<b>Pasivo No Circulante</b>		
Derechos a Recibir Efectivo o Equivalentes a Largo Plazo	\$1,059,779.90	\$767,576.85	Cuentas por Pagar a Largo Plazo	\$0.00	\$0.00
Bienes Inmuebles, Infraestructura y Construcciones en Proceso	\$566,138,085.40	\$564,638,085.40	Documentos por Pagar a Largo Plazo	\$0.00	\$0.00
Bienes Muebles	\$45,924,981.78	\$40,159,385.93	Deuda Pública a Largo Plazo	\$0.00	\$0.00
Activos Intangibles	\$2,077,688.45	\$1,964,152.68	Pasivos Diferidos a Largo Plazo	\$0.00	\$0.00
Depreciación, Deterioro y Amortización Acumulada de Bienes	-\$125,183,140.36	-\$117,438,622.32	Fondos y Bienes de Terceros en Garantía Y/O en Administración a Largo Plazo	\$0.00	\$0.00
Activos Diferidos	\$0.00	\$0.00	Provisiones a Largo Plazo	\$7,910,856.60	\$7,910,856.60
Estimación por Pérdida o Deterioro de Activos No Circulantes	\$0.00	\$0.00	Otros Pasivos a Largo Plazo	\$0.00	\$0.00
Otros Activos No Circulantes	\$0.00	\$0.00	<b>Total Pasivo No Circulante</b>	<b>\$7,910,856.60</b>	<b>\$7,910,856.60</b>
<b>Total Activo No Circulante</b>	<b>\$490,281,238.37</b>	<b>\$490,354,421.74</b>	<b>Total Pasivo</b>	<b>\$23,419,236.11</b>	<b>\$14,969,040.38</b>
<b>Total Activo</b>	<b>\$537,159,668.00</b>	<b>\$531,812,167.13</b>	<b>Hacienda Pública / Patrimonio</b>		
			<b>Hacienda Pública / Patrimonio Contribuido</b>	<b>\$18,436.08</b>	<b>\$18,436.08</b>
			Aportaciones	\$18,436.08	\$18,436.08
			Donaciones de Capital	\$0.00	\$0.00
			Actualización de la Hacienda Pública/Patrimonio	\$0.00	\$0.00
			<b>Hacienda Pública / Patrimonio Generado</b>	<b>\$513,721,995.81</b>	<b>\$516,824,690.67</b>
			Resultados del Ejercicio (Ahorro / Desahorro)	-\$515,835.96	\$2,837,352.41
			Resultados de Ejercicios Anteriores	\$513,740,968.69	\$513,487,338.26
			Revalúos	\$0.00	\$0.00
			Reservas	\$500,000.00	\$500,000.00
			Rectificaciones de Resultados de Ejercicios Anteriores	-\$3,136.92	\$0.00
			<b>Exceso o Insuficiencia en la Actualización de la Hacienda Pública/Patrimonio</b>	<b>\$0.00</b>	<b>\$0.00</b>
			Resultado por Posición Monetaria	\$0.00	\$0.00
			Resultado por Tenencia de Activos No Monetarios	\$0.00	\$0.00
			<b>Total Hacienda Pública / Patrimonio</b>	<b>\$513,740,431.89</b>	<b>\$516,843,126.75</b>
			<b>Total Pasivo y Hacienda Pública / Patrimonio</b>	<b>\$537,159,668.00</b>	<b>\$531,812,167.13</b>

Bajo protesta de decir verdad declaramos que los Estados Financieros y sus Notas son razonablemente correctos y responsabilidad del emisor

**Cuenta Pública 2017**  
**Estado de Flujo de Efectivo**  
**Del 1o. de Enero al 31 de Marzo de 2017**  
**(Pesos)**

**Ente Público: PATRONATO DE LAS UNIDADES DE SERVICIOS CULTURALES Y TURÍSTICOS DEL ESTADO DE YUCATÁN**

Concepto	2017	2016	Concepto	2017	2016
<b>Flujos de Efectivo de Las Actividades de Operación</b>			<b>Flujos de Efectivo de Las Actividades de Inversión</b>		
<b>Origen</b>	<b>\$33,641,222.90</b>	<b>\$39,250,874.29</b>	<b>Origen</b>	<b>\$0.00</b>	<b>\$0.00</b>
Impuestos	\$0.00	\$0.00	Bienes Inmuebles, Infraestructura y Construcciones en Proceso	\$0.00	\$0.00
Cuotas y Aportaciones de Seguridad Social	\$0.00	\$0.00	Bienes Muebles	\$0.00	\$0.00
Contribuciones de Mejoras	\$0.00	\$0.00	Otros Orígenes de Inversión	\$0.00	\$0.00
Derechos	\$0.00	\$0.00	<b>Aplicación</b>	<b>\$284,102.33</b>	<b>\$314,027.51</b>
Productos de Tipo Corriente	\$0.00	\$0.00	Bienes Inmuebles, Infraestructura y Construcciones en Proceso	\$0.00	\$0.00
Aprovechamientos de Tipo Corriente	\$0.00	\$0.00	Bienes Muebles	\$280,965.41	\$194,027.51
Ingresos por Venta de Bienes y Servicios	\$11,844,286.36	\$10,719,461.36	Otras Aplicaciones de Inversión	\$3,136.92	\$120,000.00
Ingresos No Comprendidos en Las Fracciones de la Ley de Ingresos Causados en					
Ejercicios Fiscales Anteriores Pendientes de Liquidación o Pago	\$0.00	\$0.00	<b>Flujos Netos de Efectivo por Actividades de Inversión</b>	<b>-\$284,102.33</b>	<b>-\$314,027.51</b>
Participaciones y Aportaciones	\$0.00	\$0.00	<b>Flujos de Efectivo de Las Actividades de Financiamiento</b>		
Transferencias, Asignaciones, Subsidios y Otras Ayudas	\$21,456,519.00	\$27,805,434.00	<b>Origen</b>	<b>\$7,511,893.39</b>	<b>\$0.00</b>
Otros Orígenes de Operación	\$340,417.54	\$725,978.93	Endeudamiento Neto	\$0.00	\$0.00
<b>Aplicación</b>	<b>\$34,157,058.86</b>	<b>\$36,413,521.88</b>	Interno	\$0.00	\$0.00
Servicios Personales	\$16,208,139.11	\$15,407,844.02	Externo	\$0.00	\$0.00
Materiales y Suministros	\$3,795,326.35	\$1,748,076.15	Disminución de Activos Financieros	\$7,175,013.69	\$0.00
Servicios Generales	\$11,087,485.35	\$16,875,989.39	Incremento de Otros Pasivos	\$336,879.70	\$0.00
Transferencias Internas y Asignaciones al Sector Público	\$0.00	\$0.00	<b>Aplicación</b>	<b>\$0.00</b>	<b>\$2,452,745.61</b>
Transferencias al Resto del Sector Público	\$0.00	\$0.00	Servicios de la Deuda	\$0.00	\$0.00
Subsidios y Subvenciones	\$510,425.00	\$0.00	Interno	\$0.00	\$0.00
Ayudas Sociales	\$48,000.00	\$32,000.00	Externo	\$0.00	\$0.00
Pensiones y Jubilaciones	\$0.00	\$0.00	Incremento de Activos Financieros	\$0.00	\$841,932.88
Transferencias a Fideicomisos, Mandatos y Contratos Análogos	\$0.00	\$0.00	Disminución de Otros Pasivos	\$0.00	\$1,610,812.73
Transferencias a la Seguridad Social	\$0.00	\$0.00	<b>Flujos Netos de Efectivo por Actividades de Financiamiento</b>	<b>\$7,511,893.39</b>	<b>-\$2,452,745.61</b>
Donativos	\$9,200.00	\$3,000.00	<b>Incremento/Disminución Neta en el Efectivo y Equivalentes al Efectivo</b>	<b>\$6,711,955.10</b>	<b>\$70,579.29</b>
Transferencias al Exterior	\$0.00	\$0.00	<b>Efectivo y Equivalentes al Efectivo al Inicio del Ejercicio</b>	<b>\$6,285,650.50</b>	<b>\$10,359,075.14</b>
Participaciones	\$0.00	\$0.00	<b>Efectivo y Equivalentes al Efectivo al Final del Ejercicio</b>	<b>\$12,997,605.60</b>	<b>\$10,429,654.43</b>
Aportaciones	\$0.00	\$0.00			
Convenios	\$0.00	\$0.00			
Otras Aplicaciones de Operación	\$2,498,483.05	\$2,346,612.32			
<b>Flujos Netos de Efectivo por Actividades de Operación</b>	<b>-\$515,835.96</b>	<b>\$2,837,352.41</b>			

Bajo protesta de decir verdad declaramos que los Estados Financieros y sus Notas son razonablemente correctos y responsabilidad del emisor.

**Cuenta Pública 2017**  
**Estado de Cambios en la Situación Financiera**  
**Del 1o. de Enero al 31 de Marzo de 2017**  
**(Pesos)**

**Ente Público: PATRONATO DE LAS UNIDADES DE SERVICIOS CULTURALES Y TURÍSTICOS DEL ESTADO DE YUCATÁN**

Concepto	Origen	Aplicación	Concepto	Origen	Aplicación
<b>Activo</b>	<b>\$7,175,013.69</b>	<b>\$6,992,920.51</b>	<b>Pasivo</b>	<b>\$336,879.70</b>	<b>\$0.00</b>
<b>Activo Circulante</b>	<b>\$5,239,669.93</b>	<b>\$6,711,955.10</b>	<b>Pasivo Circulante</b>	<b>\$336,879.70</b>	<b>\$0.00</b>
Efectivo y Equivalentes	\$0.00	\$6,711,955.10	Cuentas por Pagar a Corto Plazo	\$336,879.70	\$0.00
Derechos a Recibir Efectivo o Equivalentes	\$5,164,573.66	\$0.00	Documentos por Pagar a Corto Plazo	\$0.00	\$0.00
Derechos a Recibir Bienes o Servicios	\$75,096.27	\$0.00	Porción a Corto Plazo de la Deuda Pública a Largo Plazo	\$0.00	\$0.00
Inventarios	\$0.00	\$0.00	Títulos y Valores a Corto Plazo	\$0.00	\$0.00
Almacenes	\$0.00	\$0.00	Pasivos Diferidos a Corto Plazo	\$0.00	\$0.00
Estimación por Pérdida o Deterioro de Activos Circulantes	\$0.00	\$0.00	Fondos y Bienes de Terceros en Garantía Y/O Administración a Corto Plazo	\$0.00	\$0.00
Otros Activos Circulantes	\$0.00	\$0.00	Provisiones a Corto Plazo	\$0.00	\$0.00
<b>Activo No Circulante</b>	<b>\$1,935,343.76</b>	<b>\$280,965.41</b>	Otros Pasivos a Corto Plazo	\$0.00	\$0.00
Inversiones Financieras a Largo Plazo	\$0.00	\$0.00	<b>Pasivo No Circulante</b>	<b>\$0.00</b>	<b>\$0.00</b>
Derechos a Recibir Efectivo o Equivalentes a Largo Plazo	\$1,000.02	\$0.00	Cuentas por Pagar a Largo Plazo	\$0.00	\$0.00
Bienes Inmuebles, Infraestructura y Construcciones en Proceso	\$0.00	\$0.00	Documentos por Pagar a Largo Plazo	\$0.00	\$0.00
Bienes Muebles	\$0.00	\$280,965.41	Deuda Pública a Largo Plazo	\$0.00	\$0.00
Activos Intangibles	\$0.00	\$0.00	Pasivos Diferidos a Largo Plazo	\$0.00	\$0.00
Depreciación, Deterioro y Amortización Acumulada de Bienes	\$1,934,343.74	\$0.00	Fondos y Bienes de Terceros en Garantía Y/O en Administración a Largo Plazo	\$0.00	\$0.00
Activos Diferidos	\$0.00	\$0.00	Provisiones a Largo Plazo	\$0.00	\$0.00
Estimación por Pérdida o Deterioro de Activos No Circulantes	\$0.00	\$0.00	<b>Hacienda Pública/ Patrimonio</b>	<b>\$0.00</b>	<b>\$518,972.88</b>
Otros Activos No Circulantes	\$0.00	\$0.00	<b>Hacienda Pública/Patrimonio Contribuido</b>	<b>\$0.00</b>	<b>\$0.00</b>
			Aportaciones	\$0.00	\$0.00
			Donaciones de Capital	\$0.00	\$0.00
			Actualización de la Hacienda Pública / Patrimonio	\$0.00	\$0.00
			<b>Hacienda Pública/Patrimonio Generado</b>	<b>\$0.00</b>	<b>\$518,972.88</b>
			Resultados del Ejercicio (Ahorro / Desahorro)	\$0.00	\$515,835.96
			Resultados de Ejercicios Anteriores	\$0.00	\$0.00
			Revalúos	\$0.00	\$0.00
			Reservas	\$0.00	\$0.00
			Rectificaciones de Resultados de Ejercicios Anteriores	\$0.00	\$3,136.92
			<b>Exceso o Insuficiencia en la Actualización de la Hacienda Pública/Patrimonio</b>	<b>\$0.00</b>	<b>\$0.00</b>
			Resultado por Posición Monetaria	\$0.00	\$0.00
			Resultado por Tenencia de Activos No Monetarios	\$0.00	\$0.00

Bajo protesta de decir verdad declaramos que los Estados Financieros y sus Notas son razonablemente correctos y responsabilidad del emisor.

**Cuenta Pública 2017**  
**Estado Analítico del Activo**  
**Del 1o. de Enero al 31 de Marzo de 2017**  
**(Pesos)**

**Ente Público: PATRONATO DE LAS UNIDADES DE SERVICIOS CULTURALES Y TURÍSTICOS DEL ESTADO DE YUCATÁN**

Concepto	Saldo Inicial	Cargos del Período	Abonos del Período	Saldo Final	Variación del Período
<b>Activo</b>					
<b>Activo Circulante</b>	<b>\$45,406,144.46</b>	<b>\$144,159,669.24</b>	<b>\$142,687,384.07</b>	<b>\$46,878,429.63</b>	<b>\$1,472,285.17</b>
Efectivo y Equivalentes	\$6,285,650.50	\$98,982,040.28	\$92,270,085.18	\$12,997,605.60	\$6,711,955.10
Derechos a Recibir Efectivo o Equivalentes	\$37,596,979.19	\$44,467,165.41	\$49,631,739.07	\$32,432,405.53	-\$5,164,573.66
Derechos a Recibir Bienes o Servicios	\$1,319,638.46	\$710,463.55	\$785,559.82	\$1,244,542.19	-\$75,096.27
Inventarios	\$0.00	\$0.00	\$0.00	\$0.00	\$0.00
Almacenes	\$203,876.31	\$0.00	\$0.00	\$203,876.31	\$0.00
Estimación por Pérdida o Deterioro de Activos Circulantes	\$0.00	\$0.00	\$0.00	\$0.00	\$0.00
Otros Activos Circulantes	\$0.00	\$0.00	\$0.00	\$0.00	\$0.00
<b>Activo No Circulante</b>	<b>\$491,935,616.72</b>	<b>\$282,060.29</b>	<b>\$1,936,438.64</b>	<b>\$490,281,238.37</b>	<b>-\$1,654,378.35</b>
Inversiones Financieras a Largo Plazo	\$263,843.20	\$0.00	\$0.00	\$263,843.20	\$0.00
Derechos a Recibir Efectivo o Equivalentes a Largo Plazo	\$1,060,779.92	\$0.00	\$1,000.02	\$1,059,779.90	-\$1,000.02
Bienes Inmuebles, Infraestructura y Construcciones en Proceso	\$566,138,085.40	\$0.00	\$0.00	\$566,138,085.40	\$0.00
Bienes Muebles	\$45,644,016.37	\$282,060.29	\$1,094.88	\$45,924,981.78	\$280,965.41
Activos Intangibles	\$2,077,688.45	\$0.00	\$0.00	\$2,077,688.45	\$0.00
Depreciación, Deterioro y Amortización Acumulada de Bienes	-\$123,248,796.62	\$0.00	\$1,934,343.74	-\$125,183,140.36	-\$1,934,343.74
Activos Diferidos	\$0.00	\$0.00	\$0.00	\$0.00	\$0.00
Estimación por Pérdida o Deterioro de Activos No Circulantes	\$0.00	\$0.00	\$0.00	\$0.00	\$0.00
Otros Activos No Circulantes	\$0.00	\$0.00	\$0.00	\$0.00	\$0.00
<b>Total Activo</b>	<b>\$537,341,761.18</b>	<b>\$144,441,729.53</b>	<b>\$144,623,822.71</b>	<b>\$537,159,668.00</b>	<b>-\$182,093.18</b>

Bajo protesta de decir verdad declaramos que los Estados Financieros y sus Notas son razonablemente correctos y responsabilidad del emisor.

**Cuenta Pública 2017**  
**Estado Analítico de la Deuda y Otros Pasivos**  
**Del 1o. de Enero al 31 de Marzo de 2017**  
**(Pesos)**

**Ente Público: PATRONATO DE LAS UNIDADES DE SERVICIOS CULTURALES Y TURÍSTICOS DEL ESTADO DE YUCATÁN**

Denominación de las Deudas	Moneda de Contratación	Institución o País Acreedor	Saldo Inicial del Período	Saldo Final del Período
<b>Deuda Pública</b>				
<b>Corto Plazo</b>				
<b>Deuda Interna</b>			<b>\$0.00</b>	<b>\$0.00</b>
Instituciones de Crédito			\$0.00	\$0.00
Títulos y Valores			\$0.00	\$0.00
Arrendamientos Financieros			\$0.00	\$0.00
<b>Deuda Externa</b>			<b>\$0.00</b>	<b>\$0.00</b>
Organismos Financieros Internacionales			\$0.00	\$0.00
Deuda Bilateral			\$0.00	\$0.00
Títulos y Valores			\$0.00	\$0.00
Arrendamientos Financieros			\$0.00	\$0.00
<b>Subtotal a Corto Plazo</b>			<b>\$0.00</b>	<b>\$0.00</b>
<b>Largo Plazo</b>				
<b>Deuda Interna</b>			<b>\$0.00</b>	<b>\$0.00</b>
Instituciones de Crédito			\$0.00	\$0.00
Títulos y Valores			\$0.00	\$0.00
Arrendamientos Financieros			\$0.00	\$0.00
<b>Deuda Externa</b>			<b>\$0.00</b>	<b>\$0.00</b>
Organismos Financieros Internacionales			\$0.00	\$0.00
Deuda Bilateral			\$0.00	\$0.00
Títulos y Valores			\$0.00	\$0.00
Arrendamientos Financieros			\$0.00	\$0.00
<b>Subtotal a Largo Plazo</b>			<b>\$0.00</b>	<b>\$0.00</b>
Otros Pasivos	Peso	Mex.	\$23,082,356.41	\$23,419,236.11
<b>Total Deuda y Otros Pasivos</b>	<b>Peso</b>	<b>Mex.</b>	<b>\$23,082,356.41</b>	<b>\$23,419,236.11</b>

Bajo protesta de decir verdad declaramos que los Estados Financieros y sus Notas son razonablemente correctos y responsabilidad del emisor.

**Cuenta Pública 2017**  
**Estado de Variación en la Hacienda Pública**  
**Del 1o. de Enero al 31 de Marzo de 2017**  
**(Pesos)**

**Ente Público: PATRONATO DE LAS UNIDADES DE SERVICIOS CULTURALES Y TURÍSTICOS DEL ESTADO DE YUCATÁN**

Concepto	Hacienda Pública/Patrimonio o Contribuido	Hacienda Pública/Patrimonio o Generado de Ejercicios Anteriores	Hacienda Pública/Patrimonio o Generado del Ejercicio	Ajustes por Cambios de Valor	Total
<b>Rectificaciones de Resultados de Ejercicios Anteriores</b>	\$0.00	\$0.00	-\$3,136.92	\$0.00	-\$3,136.92
<b>Patrimonio Neto Inicial Ajustado del Ejercicio</b>	\$18,436.08	\$0.00	\$0.00	\$0.00	\$18,436.08
Aportaciones	\$18,436.08	\$0.00	\$0.00	\$0.00	\$18,436.08
Donaciones de Capital	\$0.00	\$0.00	\$0.00	\$0.00	\$0.00
Actualización de la Hacienda Pública/Patrimonio	\$0.00	\$0.00	\$0.00	\$0.00	\$0.00
<b>Variaciones de la Hacienda Pública/Patrimonio Neto del Ejercicio</b>	\$0.00	\$514,240,968.69	\$0.00	\$0.00	\$514,240,968.69
Resultados del Ejercicio (Ahorro/Desahorro)	\$0.00	\$253,630.43	\$0.00	\$0.00	\$253,630.43
Resultados de Ejercicios Anteriores	\$0.00	\$513,487,338.26	\$0.00	\$0.00	\$513,487,338.26
Revalúos	\$0.00	\$0.00	\$0.00	\$0.00	\$0.00
Reservas	\$0.00	\$500,000.00	\$0.00	\$0.00	\$500,000.00
<b>Hacienda Pública/Patrimonio Neto Final del Ejercicio Anterior</b>	\$18,436.08	\$514,240,968.69	-\$3,136.92	\$0.00	\$514,256,267.85
<b>Cambios en la Hacienda Pública/Patrimonio Neto del Ejercicio</b>	\$0.00	\$0.00	\$0.00	\$0.00	\$0.00
Aportaciones	\$0.00	\$0.00	\$0.00	\$0.00	\$0.00
Donaciones de Capital	\$0.00	\$0.00	\$0.00	\$0.00	\$0.00
Actualización de la Hacienda Pública/Patrimonio	\$0.00	\$0.00	\$0.00	\$0.00	\$0.00
<b>Variaciones de la Hacienda Pública/Patrimonio Neto del Ejercicio</b>	\$0.00	\$0.00	-\$515,835.96	\$0.00	-\$515,835.96
Resultados del Ejercicio (Ahorro/Desahorro)	\$0.00	\$0.00	-\$515,835.96	\$0.00	-\$515,835.96
Resultados de Ejercicios Anteriores	\$0.00	\$0.00	\$0.00	\$0.00	\$0.00
Revalúos	\$0.00	\$0.00	\$0.00	\$0.00	\$0.00
Reservas	\$0.00	\$0.00	\$0.00	\$0.00	\$0.00
<b>Saldo Neto en la Hacienda Pública/Patrimonio Ejercicio Actual</b>	\$18,436.08	\$514,240,968.69	-\$518,972.88	\$0.00	\$513,740,431.89

Bajo protesta de decir verdad declaramos que los Estados Financieros y sus Notas son razonablemente correctos y responsabilidad del emisor.

**Cuenta Pública 2017**

**Informe de Pasivos Contingentes**

**Al 31 de Marzo de 2017**

**(Pesos)**

**Ente Público: PATRONATO DE LAS UNIDADES DE SERVICIOS CULTURALES Y TURÍSTICOS DEL ESTADO DE YUCATÁN**

<b>NOMBRE DEL PASIVO</b>	<b>ESTIMACION DEL PASIVO CONTINGENTE</b>
OBLIGACIONES LABORALES	7,910,856.60
IVA PENDIENTE DE COBRO	379,281.96
<b>TOTALES</b>	<b>8,290,138.56</b>

**DETALLE DE LOS PASIVOS CONTINGENTES**

**Las Obligaciones Laborales:** De conformidad con las disposiciones contenidas en la Ley Federal del Trabajo en materia de Prima de antigüedad e indemnizaciones por causa de terminación de las relaciones laborales o por retiro y de acuerdo con las los Postulados Básicos de Contabilidad Gubernamental emitidos por el CONAC, fundamentado de forma supletoria con las Normas de Información Financiera boletín D-3 "Beneficios a los empleados" a partir del ejercicio 2008 se reconoció el pasivo obligaciones laborales al cual se le realizan ajustes de forma anual por medio de valuación de actuario independiente; es preciso mencionar que los pagos por conceptos de prima de antigüedad e indemnización legal a los trabajadores que se dieron de baja se reflejan en la disminución de este pasivo creado.

**El IVA de las contraprestaciones:** Es el que proviene de los productos que obtenga el Patronato por concepto de arrendamiento de los locales comerciales y de las instalaciones de las unidades de su propiedad y las que administre, que aún no han sido "efectivamente cobradas" a la fecha y se encuentra registrado en contabilidad como "IVA pendiente de cobro" en la cuenta 21170-0007-00-00, por lo que genera una obligación pendiente de cumplir.

**Los Impuestos Federales:** Están sujetos a revisión por parte de las autoridades fiscales por un periodo de cinco años y no se pueden estimar las diferencias en el caso de que hubiese.

Bajo protesta de decir verdad declaramos que los Estados Financieros y sus Notas son razonablemente correctos y responsabilidad del emisor.

**Cuenta Pública 2017**

**Notas a los Estados Financieros**

**Al 31 de Marzo de 2017**

**(Pesos)**

**Ente Público: PATRONATO DE LAS UNIDADES DE SERVICIOS CULTURALES Y TURÍSTICOS DEL ESTADO DE YUCATÁN**

**NOTAS DE GESTIÓN ADMINISTRATIVO**

**H)1.1.3 Introducción**

Los Estados Financieros de los entes públicos, proveen de información financiera a los principales usuarios de la misma, al Congreso y a los ciudadanos.

El objetivo del presente documento es la revelación del contexto y de los aspectos económicos-financieros más relevantes que influyeron en las decisiones del período, y que deberán ser considerados en la elaboración de los estados financieros para la mayor comprensión de los mismos y sus particularidades.

De esta manera, se informa y explica la respuesta del gobierno a las condiciones relacionadas con la información financiera de cada período de gestión; además, de exponer aquellas que podrían afectar la toma de decisiones en períodos posteriores.

**H)1.1.3. Panorama Económico y Financiero**

Se informará sobre las principales condiciones económico-financieras bajo las cuales el ente público estuvo operando; y las cuales influyeron en la toma de decisiones de la administración; tanto a nivel local como federal.

**H)1.1.3. Autorización e Historia**

Se informará sobre:

**a) Fecha de creación del ente:**

Se crea mediante decreto No. 479 publicado en el Diario Oficial del Gobierno del Estado de Yucatán, el día 23 de Noviembre de 1987, con adiciones, reformas, modificaciones y derogaciones mediante decreto No. 16 y 159 de fechas 22 de Abril de 1994 y 29 de agosto de 1998, respectivamente y cumpliendo con lo establecido en el Decreto 535 del Diario Oficial del Gobierno del Estado de Yucatán del 20 de Julio de 2012 donde menciona que a partir de esa fecha entra en vigor la Nueva Ley del Patronato de las Unidades de Servicios Culturales y Turísticos del Estado de Yucatán que abroga la publicada el 23 de Noviembre de 1987, sin perjuicio de aquélla por la que se establece la creación del propio Patronato.

**b) Principales cambios en su estructura:**

Entre los principales cambios a partir del Ejercicio 2011, se encuentra la adaptación de la Ley General de Contabilidad Gubernamental, la armonización contable y la modificación del catálogo de cuentas, así como a las políticas internas de la entidad y otro de los cambios importantes es la captación de los ingresos percibidos directamente por Cultur que eran las cuotas de recuperación y que a partir del 01 de Enero de 2011 según lo establecido en la Ley de Ingresos del Estado de Yucatán en el Diario Oficial del 20 de Diciembre de 2010 serán cobrados como Derechos por el Estado.

**H)1.1.3. Organización y Objeto Social**

**Se informará sobre:**

**a) Objeto Social:**

- a.a) Aprovechar plenamente los recursos arqueológicos y turísticos en beneficio de la economía de la entidad y de sus habitantes.
- a.b) Adquirir, edificar y administrar las unidades de servicios Culturales y turísticos en el estado de Yucatán, así como cualquier instalación en infraestructura de carácter Cultural o turística en la propia entidad federativa y en su caso enajenar los bienes que formen parte de su patrimonio de conformidad con la normatividad legal aplicable y realizar aquellas actividades afines que determine la Junta de Gobierno.
- a.c) Fomentar, incentivar y desarrollar actividades educativas y de difusión de los valores arqueológicos, antropológicos, históricos y turísticos del estado de Yucatán.
- a.d) Promover en incremento del número de visitantes a Yucatán ofreciendo una mejor y mayor calidad de los servicios en las unidades de servicios Culturales y turísticos y en las instalaciones que administre.
- a.e) Aumentar la captación de los recursos provenientes de la actividad turística destinándolos a la conservación, ampliación y mejoramiento de las instalaciones.
- a.f) Promover nacional e internacionalmente los atractivos turísticos del estado y en especial, los de las zonas arqueológicas.
- a.g) Operar los sistemas de luz y sonido de las zonas arqueológicas, procurando siempre el mejoramiento de sus instalaciones
- a.h) Obtener los recursos, el financiamiento y contratar los créditos, en moneda nacional o extranjera, que sean necesarios para la consecución de los anteriores objetivos, de conformidad con la normatividad aplicable.

**b) Principal actividad:**

b.a) Fomentar el Turismo en el Estado de Yucatán, administrar los bienes propios del Patronato, otorgar a particulares la concesión de los servicios que estime conveniente y dar en arrendamiento los locales comerciales y las instalaciones de las Unidades de Servicios Culturales y Turísticos propiedad del Patronato y las ajenas que administre el mismo; Ejercer permanentemente y cabalmente la vigilancia, el mantenimiento y la limpieza de las unidades de servicios Culturales y turísticos en las distintas zonas arqueológicas del Estado y supervisar el debido funcionamiento de los servicios que presta el Patronato a que fueron concesionados a particulares.

**c) Ejercicio Fiscal:**

c.a) 2017

**d) Régimen jurídico:**

El Patronato está integrado por la Junta de Gobierno, el Consejo Consultivo y el Director General.

**e) Consideraciones fiscales del ente: revelar el tipo de contribuciones que esté obligado a pagar o retener:**

Obligación del Pago del Impuesto al Valor Agregado establecido en el Art.3o de esta misma ley la cual al mismo tiempo establece que no se deberá efectuar la retención del mismo.

Obligación de la Retención del 11% por Personas Morales así como proporcionar a los contribuyentes su constancia de retención como lo establece el Art.27 de la Ley del Impuesto Sobre la Renta, también las retenciones se deben enterar con lo señalado en el Art.113 de esta misma ley.

Exención del Pago del Impuesto Sobre la Renta según lo establecido en el Título III Personas Morales con Fines no Lucrativos en su Art.102 Obligaciones de Federación, Estados, Municipios e Instituciones que entregan su remanente al Gobierno.

Obligación del Pago de ISR Retenciones por Salarios como lo establece el Título IV capítulo I Artículo 113 de la Ley del Impuesto sobre la Renta

Obligación del Impuesto Sobre Erogaciones por Remuneración al Trabajo Personal, según la Ley General del Estado de Yucatán en su capítulo III Art.21 y 22 del Diario Oficial del 27 de Diciembre 2008.

Obligación del Derecho Equivalente del Cinco al millar por el Servicio de Vigilancia, inspección y Control aplicados en cada estimación de trabajo en las obras realizadas, según lo establecido en la Ley Federal de Derechos en su Art.191

Obligación del Pago del Impuesto Predial como lo establece la Ley de Hacienda del Municipio de Mérida en el Título Segundo capítulo I Art.39

**f) Estructura organizacional básica:**

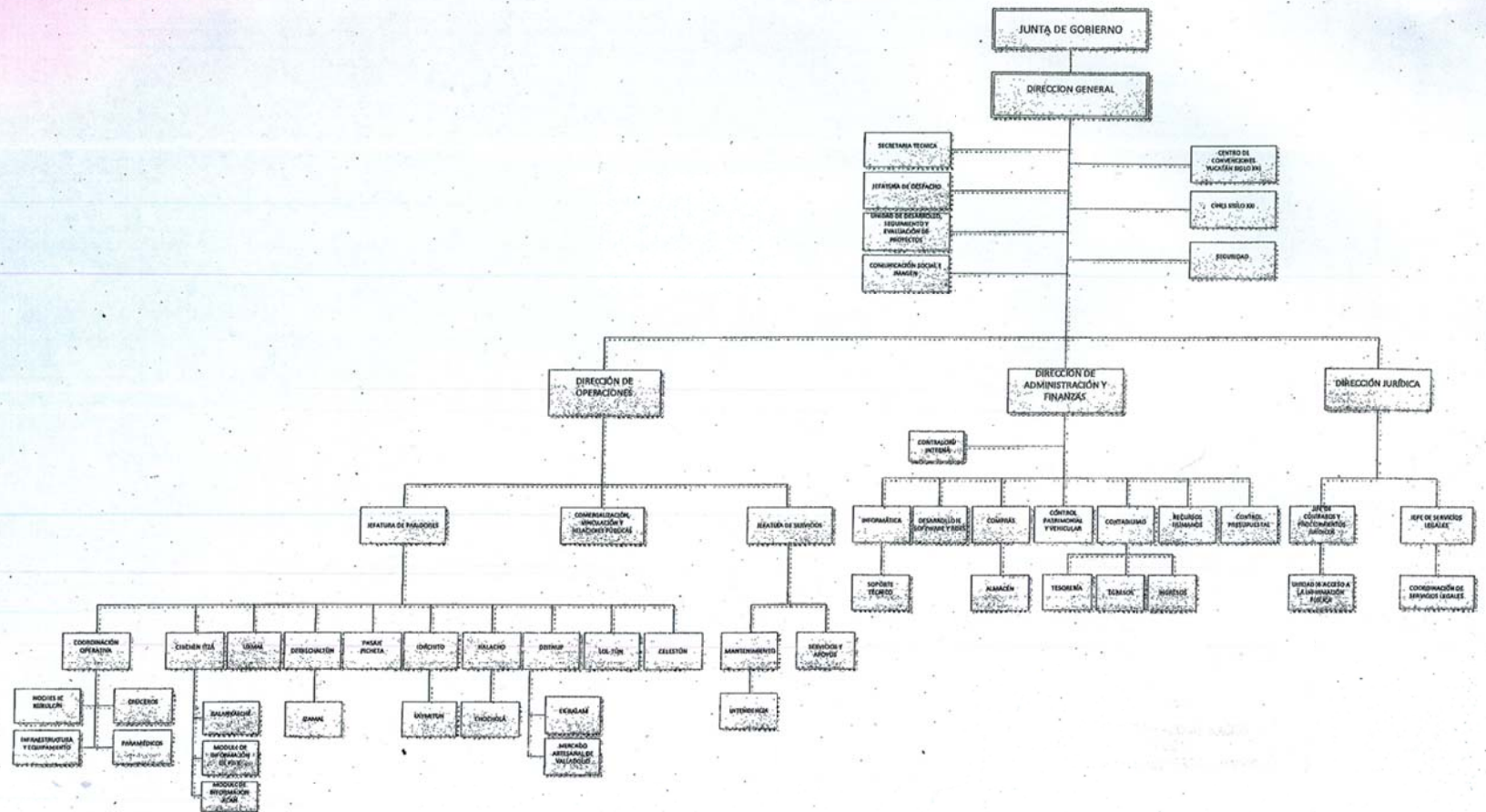

### H)1.1.3. Bases de Preparación de los Estados Financieros

Se informará sobre:

**a) Si ha observado la normatividad emitida por el CONAC y las disposiciones legales aplicables.**

Se está cumpliendo con la Ley de Contabilidad Gubernamental, con las Normas de Información Financiera, la Normatividad Fiscal establecida por el Gobierno del Estado y las Normatividades Fiscales.

**b) La normatividad aplicada para el reconocimiento, valuación y revelación de los diferentes rubros de la información financiera, así como las bases de medición utilizadas para la elaboración de los estados financieros; por ejemplo: costo histórico, valor de realización, valor razonable, valor de recuperación o cualquier otro método empleado y los criterios de aplicación de los mismos:**

Normas de Contabilidad Gubernamental, Normas de Información Financiera y el método de medición es por costo histórico con el motivo de aplicación inmediata de los bienes y mercancías adquiridas.

**c) Postulados Básicos**

**Este Patronato está cumpliendo con los postulados básicos siguientes:**

1.- Sustancia económica, 2.-Entes públicos, 3.-Existencia permanente, 4.-Revelación suficiente, 5.-Importancia relativa, 6.-Registro e integración presupuestaria, 7.- Conciliación de la información financiera, 8.-Devengo contable, 9.-Valuación, 10.-Dualidad económica, 11.-Consistencia.

**e) Para las entidades que por primera vez estén implementando la base devengado de acuerdo a la Ley de Contabilidad, deberán:**

**\* Revelar las nuevas políticas de reconocimiento:**

POLÍTICAS PRESUPUESTARIAS A PARTIR DEL EJERCICIO 2011.

El usuario identificará de manera detallada, el ciclo presupuestal, desde el presupuesto autorizado hasta el pago de operaciones y muestra los avances del ejercicio del presupuesto, informando acerca de los recursos disponibles, comprometidos, devengados y pagados. Adicionalmente, muestra el total de ampliaciones y reducciones respecto al original, que indican la variación en las necesidades de recursos para financiar los requerimientos de cada ente público.

1.- Cuando se autoriza el Presupuesto de Egresos por el H. Congreso de la Unión el importe de estas asignaciones presupuestarias genera El Presupuesto de Egresos Aprobado.

Para el registro contable correcto del momento, se tiene que realizar un cargo a Presupuestos de Egresos por Ejercer y como contrapartida un abono a Presupuestos de Egresos Aprobado.

2.- Las ampliaciones y reducciones autorizadas generadas por el importe de los incrementos y decrementos al Presupuesto de Egresos Aprobado solicitadas por la dirección del Patronato de las Unidades de Servicios Culturales y Turísticos del Estado de Yucatán genera las Modificaciones al Presupuesto de Egresos Aprobado.

Para el registro contable correcto del momento, en caso de que sea una ampliación al presupuesto se tiene que realizar un cargo al Presupuesto de Egresos por Ejercer y como contrapartida un abono a Modificaciones al Presupuesto de Egresos Aprobado; en el caso de una Reducción en el registro se genera un cargo a Modificaciones al Presupuesto de Egresos Aprobado, con abono al Presupuesto de Egresos por Ejercer.

3.- El usuario interno que solicita un bien o servicio realiza el "requerimiento" del mismo mediante el formato previamente establecido; el departamento de Control Presupuestal le da la suficiencia (esto es comprobar si el concepto bien o servicio aún tiene saldos en las partidas presupuestales).

4.- Una vez aprobada la suficiencia se emite la orden de compra por el departamento de Recurso Materiales, y a través de esta, el departamento de Control Presupuestal genera el Presupuesto de Egresos Comprometido.

Para el registro contable correcto del momento, se tiene que realizar un cargo al Presupuesto de Egresos Comprometido, con abono al Presupuesto de Egresos por Ejercer.

5.- Cuando ya se encuentra en el almacén el bien o ya se recibió el servicio de manera satisfactoria, se recopila la factura ya sea por el departamento de Almacén o por el de Recursos Materiales, según sea el caso y se entrega una copia del departamento de control presupuestal para generar el Presupuesto de Egresos Devengado. Para el registro contable correcto del momento, se tiene que realizar un cargo al Presupuesto de Egresos Devengado, con abono al Presupuesto de Egresos por Comprometido.

6.- Cuando existe la autorización de pago del bien o servicio solicitado se genera el Presupuesto de Egresos Ejercido.

Para el registro contable correcto del momento, se tiene que realizar un cargo al Presupuesto de Egresos Ejercido, con abono al Presupuesto de Egresos Devengado.

7.- Cuando el departamento de Egresos tiene la documentación fuente suficiente para realizar el cheque, y este se elabore, es decir, cuando se represente la cancelación total o parcial de las obligaciones de pago, que se concreta mediante el desembolso de efectivo o por cualquier otro medio de pago se genera el Presupuesto de Egresos Pagado.

Para el registro correcto del momento, se realiza un cargo al Presupuesto de Egresos Pagado, con abono al Presupuesto de Egresos Ejercido.

\*Su plan de implementación:

Siguiendo los lineamientos establecidos por la Ley General de Contabilidad Gubernamental así como las Secretaría de Planeación y Presupuesto del Estado de Yucatán.

\*Presentar los últimos estados financieros con la normatividad anteriormente utilizada con las nuevas políticas para fines de comparación en la transición a la base devengado:

A partir del 01 de Enero del 2011 el Patronato de las Unidades de Servicios Culturales y Turísticos del Estado de Yucatán presenta Estados Financieros Presupuestales, Programáticos de acuerdo a lo estipulado por la Ley General Gubernamental y las resoluciones emitidas por el CONAC.

Los Estados Presupuestales de Egresos presentan información de acuerdo al manual de contabilidad gubernamental y son los Estados e Informes Agregados, Estados e Informes Administrativos y la Información Programática, es importante aclarar que dentro de los formatos elaborados por este Patronato se presenta información simultánea solicitada en los Estados antes mencionados y de información programática.

#### **CAMBIOS AL PRESUPUESTO DEL EJERCICIO 2017.**

1.- En el mes de Enero se realizó una Ampliación al Presupuesto de \$1,000,000.00 de acuerdo al Oficio D.G. CULTUR-017/17 por concepto de Servicios Varios

2.- En el mes de Enero se realizó una Ampliación al Presupuesto de \$1,000,000.00 de acuerdo al Oficio D.G. CULTUR-016/17 por concepto de Servicios Varios

3.- En el mes de Febrero se realizó una Ampliación al Presupuesto de \$2,301,720.00 de acuerdo al Oficio D.G. CULTUR-029/17 por Propuesta Operación Videomapping Valladolid.

- 4.- En el mes de Febrero se realizó una Ampliación al Presupuesto de \$2,766,650.00 de acuerdo al Oficio D.G. CULTUR-031/17 por Propuesta Operación Videomapping Izamal.
- 5.- En el mes de Febrero se realizó una Ampliación al Presupuesto de \$596,000.00 de acuerdo al Oficio D.G. CULTUR-033/17 por Operación del Equinoccio Chichén Itzá-Dzibilchaltún
- 6.- Cancelación de Ampliación al Presupuesto de \$1,000,000.00 de acuerdo al Oficio D.G. CULTUR-017/17 por concepto de Servicios Varios de Enero
- 7.- Cancelación de Ampliación al Presupuesto de \$1,000,000.00 de acuerdo al Oficio D.G. CULTUR-016/17 por concepto de Servicios Varios de Enero
- 8.- Cancelación de Ampliación al Presupuesto de \$2,301,720.00 de acuerdo al Oficio D.G. CULTUR-029/17 por Propuesta Operación Videomapping Valladolid de Febrero
- 9.- Cancelación de Ampliación al Presupuesto de \$2,766,650.00 de acuerdo al Oficio D.G. CULTUR-031/17 por Propuesta Operación Videomapping Izamal de Febrero
- 10.- Cancelación de Ampliación al Presupuesto de \$596,000.00 de acuerdo al Oficio D.G. CULTUR-033/17 por Operación del Equinoccio Chichén Itzá-Dzibilchaltún de Febrero

#### **H)1.1.3. Políticas de Contabilidad Significativas**

##### **Se informará sobre:**

**a) Actualización: se informara del método utilizado para la actualización del valor de los activos, pasivos y Hacienda Pública y/o patrimonio y las razones de dicha elección. Así como informar de la desconexión o re conexión inflacionaria:**

El método de actualización se establecerá mediante servicio actuarial con motivo de que exista evidencia legal de los bienes, y existe una desconexión inflacionaria de activos y pasivos ya que no había obligación de presentación.

**b) Informar sobre la realización de operaciones en el extranjero y de sus efectos en la información financiera gubernamental:**

No aplica

**c) Método de valuación de la inversión en acciones de Compañías subsidiarias no consolidadas asociadas:**

No aplica

**d) Sistema y método de valuación de inventarios y costo de lo vendido:**

No aplica

**e) Beneficios a empleados: revelar el cálculo de la reserva actuarial, valor presente de los ingresos esperados comparado con el valor presente de la estimación de gastos tanto de los beneficiarios actuales como futuros:**

El cálculo de Indemnización legal y prima de antigüedad se realiza en base a las Normas de Información Financiera en su Boletín D-III y la Ley de Contabilidad Gubernamental.

**f) Provisiones: objetivo de su creación, monto y plazo:**

Las Provisiones se crean cumpliendo con la política del Devengo Contable que dice se deberán reconocer las obligaciones de pago a favor de terceros por la recepción de conformidad de bienes, servicios y obra pública contratados; así como de las obligaciones que derivan de tratados, leyes decretos, resoluciones y sentencias definitivas, se consideran devengados desde el momento que se formalizan las transacciones, mediante recepción de los servicios o bienes a satisfacción, independiente de la fecha de pago; y cumpliendo también con lo establecido por la ley General de Contabilidad Gubernamental, el plazo es no mayor de 90 días y los montos en apego a las necesidades del Patronato con fundamento en la Ley de Adquisiciones, Arrendamientos y Prestaciones de Servicios relacionados con Bienes Muebles del Estado de Yucatán en donde se establecen los montos mínimos por operación realizadas por este Patronato.

**g) Reservas: objetivo de su creación, monto y plazo:**

Se crean para presentar los remanentes con fundamento en el artículo 115 fracción X del Código de la Administración Pública de Yucatán, la creación de una reserva financiera con los excedentes económicos que se generen por las operaciones normales del Patronato. Una vez creada la reserva, esta será entregada a la Secretaría de Hacienda y Planeación para su posterior aplicación la cual será determinada por el Gobernador del Estado. El monto máximo autorizado

**h) Cambios en políticas contables y corrección de errores junto con la revelación de los efectos que se tendrán en la información financiera del ente público, ya sea retrospectivos o prospectivos:**

Las políticas contables que incrementaron son las basadas en la aplicación al presupuesto y las correcciones en la revelación en la información se presentan en los formatos presentados.

**i) Reclasificaciones: Se deben revelar todos aquellos movimientos entre cuentas por efectos de cambios en los tipos de operaciones:**

Se realizaron reclasificaciones en las cuentas presupuestales las cuales se anexa.

**j) Depuración y cancelación de saldos:**

Se realiza de forma mensual en la aplicación de cada cierre del periodo, la depuración de cuentas

**H)1.1.3. Posición en Moneda Extranjera y Protección por Riesgo Cambiario**

Se informará sobre:

**a) Activos en moneda extranjera**

No aplica

**d) Tipo de cambio**

Moneda: Dólares

Tipo de cambio: 18.7955

Fecha del Tipo de cambio: 31 de Marzo 2017

e) Equivalente en moneda nacional

Valor de moneda extranjera: 5,794.59

Equivalente en moneda nacional: \$108,912.22

Explicación: Los detalles de las cuentas en dólares están reflejados en las notas de Efectivo y Equivalentes Subcuenta de bancos

#### H)1.1.3. Reporte Analítico del Activo

Debe mostrar la siguiente información:

a) Vida útil o porcentajes de depreciación, deterioro o amortización utilizados en los diferentes tipos de activos:

Activo	Vida útil	Tasa de Depreciación/ Deterioro/ Amortización
Obras en Proceso		
Edificios y locales	20 Años	5%
Mobiliario y Equipo de Administración	10 Años	10%
Maquinaria y Otros Equipo y herramientas	10 Años	10%
Equipo Médico y de Laboratorio	10 Años	10%
Equipos y Aparatos Audiovisuales	10 Años	10%
Equipo de Cómputo y tecnologías de información	3.3 Años	30%
Automóviles y Equipo de Transporte	4 Años	20%
Inversiones en Paradores		

b) Cambios en el porcentaje de depreciación o valor residual de los activos:

Activo	Tasa de Depreciación/ Deterioro/ Amortización	Modificación
Obras en Proceso		
Edificios y locales	5%	Sin Modificación
Mobiliario y Equipo de Administración	10%	Sin Modificación
Maquinaria y Otros Equipo y herramientas	10%	Sin Modificación
Equipo Médico y de Laboratorio	10%	Sin Modificación

Equipos y Aparatos Audiovisuales	10%	Sin Modificación
Equipo de Cómputo y tecnologías de información	30%	Sin Modificación
Automóviles y Equipo de Transporte	20%	Sin Modificación
Inversiones en Paradores		

**c) Importe de los gastos capitalizados en el ejercicio, tanto financieros como de investigación y desarrollo:**

No Aplica

**d) Riesgos por tipo de cambio o tipo de interés de las inversiones financieras:**

No Aplica

**e) Valor activado en el ejercicio de los bienes construidos por la entidad:**

No Aplica

**f) Otras circunstancias de carácter significativo que afecten el activo, tales como bienes en garantía, señalados en embargos, litigios, títulos de inversiones entregados en garantías, baja significativa del valor de inversiones financieras etc.:**

No Aplica

**g) Desmantelamiento de Activos, procedimientos, implicaciones, efectos contables:**

No Aplica

**h) Administración de activos; planeación con el objetivo de que el ente los utilice de manera más efectiva:**

Los activos fijos son adquiridos debido a las necesidades de las operaciones a realizar y con motivos pre-establecidos

**H) 1.1.3. Reporte de la Recaudación**

**a) Análisis del comportamiento de la recaudación correspondiente al ente público o cualquier tipo de ingreso, de forma separada los ingresos locales de los federales:**

Los Ingresos locales se reflejan como Ingresos Propios además de las Aportaciones Estatales que se reciben por las Ministraciones mensuales con referencia a las entradas realizadas en los paradores turísticos.

Las aportaciones federales se depositan en cuentas bancarias creadas para su objetivo y están identificadas con subcuentas independientes.

**b) Proyección de la recaudación e ingresos en el mediano plazo:**

De acuerdo al presupuesto

**H) 1.1.3. Información sobre la Deuda y el Reporte Analítico de la Deuda**

Se informará lo siguiente:

a) Utilizar al menos los siguientes indicadores: deuda respecto al PIB y deuda respecto a la recaudación tomando, como mínimo, un período igual o menor a 5 años:

No se tienen deudas a largo plazo

b) Información de manera agrupada por tipo de valor gubernamental o instrumento financiero en la que se considere intereses, comisiones, tasa, perfil de vencimiento y otros gastos de la deuda:

No hay deudas que generen intereses

#### **H) 1.1.3. Procesos de Mejora**

Se informará lo siguiente:

##### **a) Principales Políticas de control interno:**

Fondo fijo, Viáticos, Gastos por comprobar, Pago a proveedores (compras y servicios), Reembolso de Gastos, Egresos, Políticas de activos fijos, Políticas de ingresos aplicables al Patronato Cultur, Políticas de Recursos Humanos, Políticas de almacén.

##### **INFORMACION POR SEGMENTOS**

Se adjuntan segmentos de Clientes, Proveedores y Acreedores

##### **b) Medidas de desempeño financiero, metas y alcance:**

Llevar a cabo los registros contables para la emisión de los Estados Financieros de acuerdo a lo establecido y a lo estipulado en la ley de Contabilidad Gubernamental

#### **H) 1.1.3. Eventos Posteriores al Cierre**

Pagos realizados a proveedores y cobranzas realizadas a clientes

#### **H) 1.1.3. Partes Relacionadas**

No existen

#### **NOTAS DE DESGLOSE**

#### **H) 1.1.1 NOTAS AL ESTADO DE SITUACION FINANCIERA**

##### **EFFECTIVO Y EQUIVALENTES**

El Efectivo y Equivalentes, se integra de la siguiente manera:

<b>EFFECTIVO</b>			<b>174,971.77</b>
FONDO FIJO DE CAJA	EFFECTIVO	48,444.36	
DEPOSITOS EN TRANSITO		126,527.41	
<b>BANCOS/ TESORERIA</b>			<b>3,116,820.58</b>
BANAMEX CTA 4793422	CHEQUERA	102,010.18	
BANAMEX CTA -2774001	CHEQUERA	37,209.22	
BANORTE CTA-0862131629	CHEQUERA	24,012.19	
BANORTE CTA-0862375067	CHEQUERA	326,450.58	
BANORTE CTA-0862378965	CHEQUERA	300,851.66	
BANORTE CTA-0862382999	CHEQUERA	59,294.71	
BANORTE CTA-0564360013 DOLARES		5,794.59	
BANORTE CTA-0564360013 CTA COMPLEM		-122,989.89	
BANORTE CTA-0862599032	CHEQUERA	1,283,074.16	
BANORTE CTA-0864866448	CHEQUERA	7,749.41	
BANORTE CTA.0260592330	CHEQUERA	1,002,287.16	
BANCOMER CTA-0103813207	CHEQUERA	31,571.94	
BANCOMER CTA-0103812227	CHEQUERA	32,058.40	
BANCOMER CTA-1506217486	CHEQUERA	27,446.27	
<b>INVERSION TEMPORALES (HASTA 3 MESES)</b>			<b>9,705,813.25</b>
INVERSION BANAMEX CTA.141916749	INVERSION	241,434.10	
INVERSION BANCOMER CTA.2044299779	INVERSION	1,120.72	
INVERSION BANCOMER CTA.2046875424	INVERSION	9,463,258.43	
<b>TOTAL</b>			<b>12,997,605.60</b>

Los Depósitos en Tránsito son los ingresos de las unidades registrados los últimos días del mes de Diciembre y que son efectivamente depositados y registrados en la cuenta de bancos los primeros días del mes de Marzo 2017 donde se realiza la cancelación en la cuenta de Depósitos en Tránsito.

### **DESCRIPCIÓN DE LAS CUENTAS DE CHEQUES ACTUALES**

La Cta. Banamex 4793422 se reactivó el 21 de Agosto 2013 y se utiliza para registrar los Ingresos Propios por Servicios de estacionamientos en los Paradores de Chichen Itzá, Uxmal y Ioltún

La cuenta de Banamex Cta. 4793-29048 se utiliza para registrar las operaciones propias del Patronato Cultur

La Cuenta de Banamex 1-2774001 se apertura el 27 de Septiembre de 2012 con un traspaso de la cta.0659776314 de Banorte y se utiliza como cuenta corriente.

La Cuenta Banorte 0862131629 Cuenta Principal se apertura en sustitución de la Cuenta 0637419392 para los depósitos de los diferentes paradores apertura con fecha del 10/01/2013 con cuenta de Inversión Numero 0502129162 con apertura del 14/02/2013

La Cuenta Banorte 0862375067 apertura el 14/02/2013 para los depósitos de los Cines Siglo XXI.

La Cuenta Banorte 0862378965 apertura el 14/01/2013 para los depósitos del Centro de Convenciones Siglo XXI.

La Cuenta Banorte 0862382999 apertura el 11/01/2013 para los depósitos de los paradores de los Cenotes Samula e X'keken.

La Cuenta Banorte 0564360013 con fecha de apertura del 11/01/2013 para los movimientos por ingresos de servicios de estacionamientos y renta de baños de Chichen, Uxmal y Picheta que se captan en dólares.

La Cuenta Banorte 0862599032 Cuenta apertura para los Traspaso de cuentas y pago a Derechos apertura con fecha 14/01/2013

La cuenta de Banorte 0864866448 se apertura el 31 de Mayo 2013 y se utiliza para registrar los movimientos del Festival Internacional de la Cultura Maya.

La cuenta de Banorte 0221985166 se apertura el 03 de Abril 2014 por medio de un traspaso y se utiliza para registrar los movimientos del Proyecto (Ruso) Centro de Epigrafía Maya Yuri Knórosov

La cuenta de Banorte 1506217486 se apertura en Febrero 2017 por medio de un traspaso y se utiliza para cargos por servicios de este Patronato.

### **DESCRIPCIÓN DE LAS CUENTA DE INVERSIÓN ACTUALES**

La cuenta de Inversión en valores con contrato Número 141916749 de Banamex, que utiliza como cuenta eje a la cuenta bancaria Banamex 4793-422, se reactivó el día 15 de Octubre 2013 por medio de un traspaso, es una inversión en mesa de dinero con vencimiento diario y los fines de semana a tres días.

La cuenta de Inversión en valores con contrato Número 2044299779 de Bancomer, que utiliza como cuenta eje a la cuenta bancaria Bancomer 0193663205, se apertura el día 11 de Noviembre 2013 por medio de un traspaso, es una inversión en mesa de dinero con vencimiento diario y los fines de semana a tres días.

### **DERECHOS A RECIBIR EFECTIVO Y EQUIVALENTES Y BIENES O SERVICIOS A RECIBIR**

Los Derechos a recibir Efectivo y Equivalentes y Bienes o Servicios a Recibir, se integra de la siguiente manera:

<b>DERECHOS A RECIBIR EFECTIVO O EQUIVALENTES</b>			
<b>CUENTAS POR COBRAR A CORTO PLAZO</b>			<b>31,953,876.84</b>
CLIENTES CORTO PLAZO		9,692,842.51	
RENTAS A CORTO PLAZO	1,035,481.41		
CENTRO DE CONVENCIONES SIGLO XXI	130,845.84		
CINES	177,515.26		
TOTAL EN RENTAS A CORTO PLAZO:	<b>1,343,842.51</b>		
TRANSFERENCIAS ESTATALES	8,349,000.00		
TOTAL DE SECRETARÍA DE HACIENDA	<b>8,349,000.00</b>		
OTRAS VENTAS		725,044.46	
IVA PENDIENTE DE ACREDITAR		160,588.98	
IMPUESTOS A FAVOR		21,375,400.89	

El Saldo al 31 de Marzo de 2017 y 31 de Diciembre de 2016, se integra por el importe de la renta de locales, tianguis y mesetas de las diferentes Zonas Arqueológicas: paradores turísticos, por las preventas de boletaje facturados a diferentes agencias de viajes al cierre de mes, así como por las rentas de los locales y Salones del Centro de Convenciones y Exposiciones Yucatán Siglo XXI, así como por otros conceptos como el de eventos, cuya integración se muestra a continuación:

<b>CLIENTES A CORTO PLAZO</b>			
<b>CONCEPTO</b>		<b>31-mar-17</b>	<b>31-dic-16</b>
RENTAS		1,035,481.41	1,222,896.95
CENTRO DE CONVENCIONES		130,845.84	66,748.67
CINES		177,515.26	177,515.26

RENTAS A CORTO PLAZO		<b>1,343,842.51</b>	<b>1,467,160.88</b>
Transferencias Estatales (Secretaría de Hacienda)		8,349,000.00	12,868,772.00
<b>Total Clientes a Corto Plazo</b>		<b>9,692,842.51</b>	<b>14,335,932.88</b>

Los Saldos de los Clientes a Largo Plazo se presentan en la nota Derechos a Recibir Efectivo y Equivalentes a Largo Plazo, subnivel Documentos por Cobrar a largo Plazo

<b>IVA ACREDITABLE:</b>			
IVA PENDIENTE DE ACREDITAR			
Concepto		Importe	
IVA pendiente de Acreditar Cines			10,042.04
IVA pendiente de Centro de Convenciones			2,421.12
IVA pendiente de Acreditar Cines Siglo XXI			39,709.61
IVA pendiente de Centro de Convenciones Siglo XXI			77,253.23
IVA pendiente de Acreditar Celestùn			7,200.00
IVA pendiente de Acreditar de Unidades			23,962.98
<b>Total de IVA Pendiente de Acreditar</b>			<b>160,588.98</b>

Corresponde al IVA pagado a proveedores y dando cumplimiento a la legislación fiscal que le aplica a este Patronato, este IVA pendiente de acreditar se aplica en el momento de su cobro de acuerdo a la fracción III del artículo 5 de la Ley del Impuesto al Valor Agregado así como los artículos 11,17 y 22 de la misma ley. Este IVA se presenta en el rubro cuentas por cobrar de acuerdo a la Ley General de Contabilidad Gubernamental en su Plan de Cuentas.

<b>IMPUESTOS A FAVOR:</b>			
IVA A FAVOR:			
Concepto		Importe	
IVA a Favor Cultur			21,372,407.33

El IVA a Favor que se encuentra registrado en contabilidad en la cuenta 11220-3100-00-00 se generó debido a que el Patronato ya no obtiene ingresos Exentos del Impuesto al Valor Agregado esto se debe a que a partir del 1o de Enero 2011 los ingresos captados en las unidades se convirtieron en derechos y son cobrados por la Secretaría de Hacienda del Estado de Yucatán, los cuales a su vez se los entrega al Patronato como Ministraciones, esto implica que ya no se realice la Proporción del IVA acreditable que menciona el Artículo 5º fracción V en su inciso d (Acreditamiento proporcional cuando se utilice bienes indistintamente para realizar actividades Gravadas y Exentas), y ahora se compara el impuesto cobrado por las actividades gravadas realizadas, con el Impuesto trasladado acreditado al 100% de acuerdo en los términos de la Ley del Impuesto al Valor Agregado en sus artículos 4º y 5º dando como resultado el saldo a Favor de IVA.

<b>DEUDORES DIVERSOS POR COBRAR A CORTO PLAZO</b>			<b>453,046.63</b>
<b>DEUDORES DIVERSOS</b>		246,812.03	
Cheques Rebotados	5,000.00		
Subsidio al Empleo	1,725.64		
Embotelladora Bepensa, SA de CV	4.00		
Afianzadora Sofimex, SA de CV	100,000.00		
Comisión Federal de Electricidad	132,322.40		
Ferretería y Maquinaria del Bazar, SA de CV	7,759.99		
<b>GASTOS POR COMPROBAR</b>		206,234.60	
Rodolfo Curtí González	2,200.00		
BANCO MERCANTIL DEL NORTE	118,074.00		
Manuel de Jesús Canul Polanco	24,521.73		
Alejandro Cabrera Alcocer	27,000.04		
Dafne David López Martínez	34,438.83		
<b>PRESTAMOS OTORGADOS A CORTO PLAZO</b>			<b>25,482.06</b>
FUNCIONARIOS Y EMPLEADOS		25,482.06	
<b>OTROS DERECHOS A RECIBIR BIENES O SERV A C.PL</b>			<b>1,244,542.19</b>

<b>ANTICIPO A PROVEEDORES POR PRESTAC. DE SERV.</b>		68,197.70	
Allianz México SA Compañía de Seguros	6,731.66		
Maya Motriz, SA de CV	10,611.00		
Instituto Mexicano de la Propiedad	2,851.04		
Gladys María Luján Cantó	47,328.00		
CFE Suministrador de Servicios	676.00		
<b>ANTICIPO A PROVEEDORES POR ADQ. DE BIENES C</b>		9,035.00	
Electrónica Empresarial Cancún, SA de CV	9,035.00		
<b>OTROS DERECHOS A RECIBIR BIENES O SERV A C.PL</b>		1,167,309.49	
<b>PAGOS ANTICIPADOS</b>			
Seguros pagados por anticipado	1,167,309.49		
<b>TOTAL</b>			<b>1,723,070.88</b>

La aplicación de los adeudos de los Funcionarios y Empleados se aplicarán en la nómina de la primera y segunda quincena de Abril 2017, descontándose dichas cantidades debido a la diferencia de la prestación de telefonía celular otorgada funcionarios de mandos medios, de igual manera dentro de esta integración se encuentran reflejados los préstamos realizados a empleados mismos que se descuentan de acuerdo a las políticas establecidas por este Patronato o autorizaciones de las direcciones de acuerdo a sus facultades.

El saldo deudor de la cuenta "Otros Derechos a Recibir Bienes o Servicios a Corto Plazo" (Pagos Anticipados): Se integra por la parte pendiente de amortizar de seguros de edificios, automóviles, paradores, responsabilidad civil, equipo electrónico (Equipo de luz y sonido), seguro de vida a empleados y seguro de gastos médicos mayores a funcionarios los cuales se encuentran contratados por periodos de un año y son pagados de forma trimestral, semestral o anual.

#### **BIENES DISPONIBLES PARA SU TRANSFORMACION O CONSUMO (INVENTARIOS)**

Los Bienes disponibles para su transformación o consumo (inventarios), se integra de la siguiente manera:

<b>ALMACENES</b>			
ALMACEN DE MATERIALES Y SUMISTROS DE CONSUMO			203,876.31
<b>TOTAL</b>			<b>203,876.31</b>

Las existencias del almacén al 28 de Febrero de 2017 se presentan valuados a su costo de adquisición y corresponde al saldo de insumos que se adquirieron en administraciones anteriores por lo que no afecta las cuentas bancarias ni el presupuesto de egresos de este ejercicio.

En el mes de Mayo se registró una entrada con motivo del convenio el cual describe que con motivo de apoyo al arrendatario Presuel que ocupa un local en el Pasaje Picheta este proporciono prendas de vestir y a cambio se le condonaron dos meses de renta Enero y Febrero.

#### **ACTIVO NO CIRCULANTE**

##### **INVERSIONES FINANCIERAS**

**Las Inversiones Financieras, se integra de la siguiente manera:**

<b>INVERSIONES FINANCIERAS A LARGO PLAZO</b>			
PARTICIPACIONES Y APORTACIONES DE CAPITAL			<b>263,843.20</b>
INVERSIONES EN ACCIONES		263,843.20	
AEROPUERTO KAUA	263,843.20		
<b>TOTAL</b>			<b>263,843.20</b>

Inversiones en Acciones.- Este rubro se encuentra representado por el valor nominal de dos acciones del capital fijo sin derecho a retiro de la empresa Aeropuerto de Chichén Itzá del Estado de Yucatán, SA de CV

##### **DERECHOS A RECIBIR EFECTIVO O EQUIVALENTES A LARGO PLAZO**

**Los Derechos a recibir Efectivo o Equivalentes a Largo Plazo, se integra de la siguiente manera:**

<b>DERECHOS A RECIBIR EFECTIVO O EQUIVALENTES A LARGO PLAZO</b>			
<b>DOCUMENTOS POR COBRAR A LARGO PLAZO</b>			<b>692,547.19</b>
CLIENTES A LARGO PLAZO		692,547.19	
<b>OTROS DERECHOS A RECIBIR</b>			<b>367,232.71</b>
DEPOSITOS EN GARANTIA		367,232.71	
<b>TOTAL</b>			<b>1,059,779.90</b>

El saldo total de Rentas es de \$1,858,874.44 (y se conforman en Rentas por cobrar a Corto Plazo por la cantidad de \$1,166,327.25 y a Largo Plazo por la cantidad de \$692,547.19) la integración de los Clientes por cobrar están detallados en el reporte "Antigüedad de Saldos" y es un documento anexo como Cartera de Clientes a detalle.

<b>Los Depósitos en Garantía.-</b> Son los depósitos realizados por servicios solicitados a los siguientes proveedores:			
Comisión Federal de Electricidad		39,439.00	
Lolt Tun	1,172.00		
Izamal	18,550.22		
Ekbalam	6,520.00		
Halacho	11,623.18		
Mercado de Artesanías	1,573.60		
Control Integral de Combustible, SA de CV		124,183.71	
Oficina Central	124,183.71		
Afianzadora Sofimex, SA de CV		200,000.00	
Centro de Convenciones	34,307.25		
Oficina Central	165,692.75		
Radiomovil Dipsa, SA de CV		3,610.00	
Dirección General	3,610.00		
<b>Total de Depósitos en Garantía</b>			<b>367,232.71</b>

<b>BIENES MUEBLES E INMUEBLES E INTANGIBLES</b>			
BIENES INMUEBLES		566,138,085.40	<b>614,140,755.63</b>
BIENES MUEBLES		45,924,981.78	
ACTIVOS INTANGIBLES		2,077,688.45	
<b>DEPRECIACIONES DEL EJERCICIO Y ACUMULADA</b>			<b>125,183,140.36</b>
DEPRECIACIONES ACUMULADA		125,183,140.36	
DEPRECIACIONES DEL EJERCICIO	1,934,343.74		

<b>TOTAL</b>			<b>488,957,615.27</b>
<b>BIENES INMUEBLES</b>			
Terrenos			361,339,668.20
Edificios y Locales			123,359,437.24
Construcciones en Proceso en Bienes Propios			81,438,979.96
<b>TOTAL DE BIENES INMUEBLES</b>			<b>566,138,085.40</b>
<b>BIENES MUEBLES</b>			
Mobiliario y Equipo de Administración			20,829,324.27
Mobiliario y Equipo Educativo y Recreativo			14,444,981.71
Equipo Instrumental Médico y de Laboratorio			606,633.27
Equipo de Transporte			6,203,621.92
Maquinaria y Equipo			3,840,420.61
<b>TOTAL DE BIENES MUEBLES</b>			<b>45,924,981.78</b>
<b>BIENES INTANGIBLES</b>			
Software			170,322.43
Patentes, Marcas y Derechos			1,627,052.00
Licencias			280,314.02
<b>TOTAL DE BIENES INTANGIBLES</b>			<b>2,077,688.45</b>
<b>TOTAL DE ACTIVOS</b>			<b>614,140,755.63</b>

El método de depreciación es basado en tiempo el cual se aplica en línea recta a partir del mes inmediato posterior a la fecha de inicio del uso del bien, sin restarle al importe depreciable el valor de desecho; en caso de activos totalmente depreciados que no sean dados de baja o continúen en operación, se presentará por separado tanto el valor de su costo como su depreciación acumulada, ésta última disminuida en un peso de conformidad con el Art 37 6º párrafo de ISR. La tasa de depreciación será la que se establezca para el tipo de bien según los artículos 39, 40 y 41 de la Ley del Impuesto Sobre la Renta como se muestra en la siguiente tabla:

<u>Tipo de bien tangible</u>	-	<u>Tasa de depreciación</u>
Edificios y locales		5%
Mobiliario y equipo de administración		10%
Maquinaria, otros equipos y herramientas		10%
Equipo de transporte		20%
Mobiliario y equipo educacional y recreativo		10%
<u>Tipo de bien intangible</u>		<u>Tasa de amortización</u>
Licencias informáticas e intelectuales		15%

<b>Integración de Saldos en la Cuenta de Terrenos</b>			
<b>Concepto</b>		<b>Parcial</b>	<b>Importe</b>
<b>Izamal</b>			55,537.00
<b>Acanceh</b>			124,844.00
<b>CHICHEN ITZA</b>			225,269,456.00
Tablaje Catastral 3232		150,930,535.52	
Tablaje Catastral 7758		74,338,920.48	
<b>PROYECTOS ESTRATEGICOS</b>			135,889,831.20
Palacio de la Civilización Maya			
Adquisición de Terrenos		24,734,031.20	

Museo Maya de Mérida		
Adquisición de Terrenos	110,200,000.00	
Promesa de Compra Venta Terrenos para el Palacio		
Adquisición de Terrenos	955,800.00	
<b>TOTAL EN TERRENOS</b>		<b>361,339,668.20</b>

**INTEGRACION DE LOS TERRENOS ADQUIRIDOS EN CHICHEN ITZA  
ESTA NOTA PERTENECE A EJERCICIOS ANTERIORES Y SIRVE DE ANTECEDENTE.**

Se registró en el Rubro de Activo Fijo, Terrenos por la Cantidad de \$230,000 en él la Póliza Diario No.1 de Marzo Y en la Póliza Diario 134 del mes de Abril 2010. por la adquisición de los Tablajes Catastrales 3232 por \$147,400 y 7758 por \$72,600 M/N que se encuentran contiguos y aledaños a Chichen Itzá, de los cuales del Tablaje Catastral 3232 ya se realizaron pagos por \$53,600 con Ch.136 de fecha 30 de Marzo de 2010, por \$50,000 con Ch.1828 de fecha 03 de Septiembre de 2010 y \$43,800 con Ch.2165 de fecha 21 de Octubre de 2010 los tres a nombre de Hans Jurgen Thies Barbachano quedando saldado el tablaje así como el registro en la Cta.2120-727 y del Tablaje Catastral 7758 ya se realizaron pagos por \$26,400 con Ch.137 de fecha 30 de Marzo de 2010 y \$1,200 con Ch.2166 de fecha 12 de Octubre de 2010 a nombre de Servicios Aeroportuarios Peninsulares, SA de CV quedando un saldo pendiente de \$45,000 registrado en la Cta.2120-728, y de los \$10,000 registrados para gastos, impuestos y otros causados por su adquisición se comprobaron en Octubre con detalle más adelante cancelando la cuenta 2120-729 Gastos, Impuestos y Otros por Adquisición de Terrenos, el saldo pendiente del tablaje 7758 fue registrado en la cuenta de Acreedores Diversos, como bien lo mencionan los Principios de Contabilidad Gubernamental en su boletín de Pasivos, Contingencias y Compromisos y en las Normas de Información Financiera (NIF) en su boletín C-9 llamado: Pasivo, Provisiones, Activos y Pasivos Contingentes y Compromisos menciona que se deben presentar por separado los adeudos a favor de proveedores por la adquisición de los bienes o servicios que representan las actividades principales de la entidad; y la actividad principal del Patronato Cultur consiste en prestar Servicios en los Paradores Turísticos.

<b>INTEGRACIÓN DE LOS TERRENOS ADQUIRIDOS EN LA ZONA ARQUEOLOGICA DE CHICHEN ITZA</b>		
<b>Cta.1490-005 Terrenos Chichen Itzá</b>		<b>220,000,000.00</b>
<b>Tablaje 3232</b> (Registrado en PD-1 de Mzo/2010)	<b>147,400,000.00</b>	
<b>Tablaje 7758</b> (Registrado en PD-1 de Mzo/2010)	<b>72,600,000.00</b>	
<b>Comprobación, IVA por Gastos y Retenciones que se restan de la Provisión de Gastos, Impuestos y Otros causados por su adquisición</b>		<b>5,269,456.00</b>
<b>GASTOS</b>		<b>5,269,456.00</b>
Honorarios	550,416.00	
Avalúos	110,000.00	
Derechos de Escrituras Publicas	10,160.00	
Impuestos sobre Adquisición de Inmuebles	4,598,880.00	
<b>IVA POR GASTOS (Cuenta de Balance) PD-184 Oct./10</b>		<b>105,666.56</b>
De Honorarios	88,066.56	
De Avalúos	17,600.00	
<b>IMPUESTOS POR PAGAR (Cuenta de Balance) PD-184 Oct./10</b>		<b>-55,041.60</b>
ISR Retenido de Honorarios	-55,041.60	
<b>OTROS INGRESOS PD-185 Oct./10</b>		<b>-0.96</b>
PAGO DE GASTOS POR HONORARIOS, IMPUESTOS Y DERECHOS CON CH.1712 DEL 31 DE OCT/2010.	<b>5,320,080.00</b>	
<b>TOTAL REGISTRADO EN LA CUENTA 1231011010000 TERRENOS (CHICHEN ITZA)</b>		<b>225,269,456.00</b>

ESTA NOTA PERTENECE A EJERCICIOS ANTERIORES Y SIRVE DE ANTECEDENTE.

En la Cuenta de Terrenos-Proyectos Estratégicos-Palacio de la Civilización Maya se registran los Terrenos Adquiridos que se detallan a continuación:

Nombre del Vendedor y Nombre del Terreno	Tablaje	Importe	Concepto
Roberto Uc Yam San Antonio	1780	<b>1,000,000.00</b>	Enajenación de propiedad
Modesto Cohuo Caamal San José	1781	1,200,000.00	Enajenación de propiedad
Modesto Cohuo Caamal San José	1781	129,967.20	Enajenación de propiedad
		<b>1,329,967.20</b>	
Fermina Uc y Ay Santo Domingo	1787	300,000.00	Anticipo por Enajenac. de Predio
Fermina Uc y Ay Santo Domingo	1787	700,000.00	Anticipo por Enajenac. de Predio
Fermina Uc y Ay Santo Domingo	1787	500,000.00	Enajenación de propiedad
		<b>1,500,000.00</b>	
Buenaventura Uc Mis San Miguel	S/N	300,000.00	Anticipo por Cesión de derechos
Buenaventura Uc Mis San Miguel	S/N	50,000.00	Anticipo por Cesión de derechos
		<b>350,000.00</b>	
Bernardino Cen y Cen Santa Teresa	S/N	250,000.00	Anticipo por Cesión de derechos
Sec.de la Reforma Agraria Fonorde Santa Teresa	S/N	1,211,515.00	Anticipo a FONORDE
Sec.de la Reforma Agraria Fonorde Santa Teresa	S/N	10,903,626.00	Finiquito del Predio
		<b>12,365,141.00</b>	
Santos Ignacio Cohuo Uc Santa María	S/N	1,000,000.00	Anticipo por Cesión de derechos
Santos Ignacio Cohuo Uc Santa María	S/N	500,000.00	2do. pago P/Cesión de derechos
Sec.de la Reforma Agraria Fonorde Santa María	S/N	6,154,876.00	Fondo Nacional de Ordenamiento de la Propiedad Rural
Erik Ramiro Matos Castañeda Santa María	S/N	500,000.00	Saldo de Compra Venta del terreno.
		<b>8,154,876.00</b>	
<b>TOTAL</b>		<b>24,699,984.20</b>	

El 18 de Enero de 2012 se realizó un pago a la Secretaría de la Reforma Agraria FONORDE por la cantidad de \$1,212, con el Ch.7904 con motivo del pago por Anticipo del Predio Santa Teresa de Yaxcaba Yucatán y el 17 de Febrero de 2012 se realizó un pago a la Secretaría de la Reforma Agraria FONORDE por la cantidad de \$10,904 con el Ch.8321 con motivo del pago por Finiquito del Predio Santa Teresa de Yaxcaba Yucatán, en los cuales se edificara el Palacio de la Civilización Maya. El 25 de Noviembre de 2011 se realizó un pago a la Secretaría de la Reforma Agraria FONORDE por la cantidad de \$6,155, con el Ch.26666 con motivo del pago del Predio Santa María de Yaxcaba Yucatán, El 27 de Septiembre de 2012 se realizó un pago de \$500, por el saldo de Compra Venta del Terreno. El 25 de Junio de 2012 se realizó un pago al Sr. Buenaventura Uc Mis por la cantidad de \$50, con el Ch.10014 con motivo del pago por Anticipo del Predio Santa Teresa de Yaxcaba Yucatán, en los cuales se edificara el Palacio de la Civilización Maya.

**Gastos, Imptos. Y Otros por Adquisición de Terreno**

Secretaría de Hacienda	Santo Domingo	<b>34,047.00</b>	Impuestos P/Predio
<b>Total en Terrenos-Proyectos Estratégicos-Palacio de la Civilización Maya</b>		<b>24,734,031.20</b>	

**ESTA NOTA PERTENECE A EJERCICIOS ANTERIORES Y SIRVE DE ANTECEDENTE.**

<b>En la Cuenta de Terrenos-Proyectos Estratégicos-Museo Maya de Mérida se registran los Terrenos Adquiridos que se detallan a continuación:</b>	
Concepto	Importe
El Gobierno del Estado de Yucatán por medio de la Secretaría de Hacienda le Entrega a el Patronato de las Unidades de Servicios Culturales y Turísticos del Estado de Yucatán el Predio que se ubica en el estacionamiento oriente del Centro de Convenciones y Exposiciones Yucatán Siglo XXI y el Predio marcado con el número 301 de la Calle 60 de la Colonia Revolución por la cantidad de:	110,000,000.00
Honorarios y Actas para Adquirir predio para el Museo Maya	130,000.00
Honorarios y Actas 90 para División de predio para el Museo Maya	70,000.00
<b>Total en Terrenos-Proyectos Estratégicos-Museo Maya de Mérida</b>	<b>110,200,000.00</b>

**En la Cuenta de Terrenos-Proyectos Estratégicos-Promesa de Compraventa del Palacio de la Civilización Maya se registran los Terrenos Adquiridos pendientes de pago que se detallan a continuación:**

Nombre del Vendedor y Nombre del Terreno	Tablaje	Importe	Concepto
Buenaventura Uc Mis San Miguel	S/N	650,000.00	Saldo por Cesión de derechos
Bernardino Cen y Cen Santa Teresa	S/N	305,800.00	Saldo por Cesión de derechos
Santos Ignacio Cohuo Uc Santa María	S/N	0.00	Saldo por P/Cesión de derechos

En el mes de Febrero se registró la PD-442 donde se canceló la promesa de compra venta por la Cesión de Derechos del Terreno Santa Teresa debido a que se emitió el Ch.8321 de Febrero 2012 a nombre de la Reforma Agraria y en el mes de Septiembre en la PD-67 se corrige la cancelación por motivo de ser un pago para permisos ante la misma Reforma Agraria por lo que aún se debe el pago por la Cesión de Derechos.

El pago del Terreno Santa María S/N por quinientos mil pesos se pagó con el Ch.26666 de Noviembre 2011. A nombre de la Secretaría de la Reforma Agraria FONORDE El pago de Anticipo por Cesión de Derechos del Terreno San Miguel S/N por cincuenta mil pesos se pagó con el Ch.10014 de Julio 2012. A nombre de Buenaventura Uc Mis

<b>Total en Terrenos-Chichen Itzá-Promesa de Pago del Palacio de la Civilización Maya</b>	<b>955,800.00</b>
---	-------------------

En el mes de Diciembre el monto de los terrenos adquiridos para el Palacio de la Civilización Maya por \$5`880 más gastos notariales impuestos y otros para su adquisición de \$34 que hacen un total de \$5`914 y del Museo Maya de Mérida por \$110`000 más gastos notariales impuestos y otros para su adquisición de \$200 que hacen un total de \$110`200 se habían registrado por separando para que estuvieran identificados en la Cuenta de Mayor Obras en Proceso Subcuenta Palacio de la Civilización Maya y en el mismo nivel Museo Maya de Mérida con un siguiente nivel en ambas de Adquisición de Terrenos y por recomendación de la Secretaría de Hacienda se reclasificaron en la PD-1 y 2 de Diciembre de 2010 a la Cuenta de Mayor Terrenos Subcuenta Proyectos Estratégicos con siguiente nivel Palacio de la Civilización Maya y en el mismo nivel Museo Maya de Mérida con un siguiente nivel en ambas de Adquisición de Terrenos.

De igual manera y siguiendo la recomendación de la Secretaría de Hacienda en la PD-195 de Diciembre 2010 dentro de la Cuenta de Mayor Terrenos se realizó el registro de una nueva Subcuenta 1490-006 Promesa de Compra Venta Terrenos para el Palacio de la Civilización Maya y en su siguiente nivel la de Adquisición de Terrenos donde se registró la promesa de pago por el saldo de los terrenos San Miguel por \$700 y Santa Teresa por \$306 que hacen un total de \$1`006

**INTEGRACIÓN DE CONSTRUCCIONES EN PROCESO EN BIENES PROPIOS**

**INTEGRACION DE OBRA PÚBLICA EN BIENES PROPIOS**

**En la Cuenta del Palacio de la Civilización Maya se realizaron Gastos para Construcción y Equipamiento y se detallan a continuación:**

<b>Concepto del Pago</b>	<b>Importe</b>
1 al Millar de los \$70,000	70,000.00
Honorarios por Asesorías, Investig. Estudios, Alborac. de Maqueta	5,098,031.38
Proyecto Ejecutivo	10,983,413.89
Publicaciones para Licitación	7,492.00
Publicidad	29,330.76
Supervisión de Construcción 1 era. Etapa	1,554,202.52
	<b>17,742,470.55</b>

**En la Cuenta del Palacio de la Civilización Maya se realizaron Gastos para Investigación, Proyectos y Estudios (Cultur) y se detallan a continuación:**

<b>Concepto del Pago</b>	<b>Importe</b>
Programas Arquitectónicos	181,525.00
Honorarios por Asesorías, Investig. Estudios, Elaborac. de Maqueta	1,496,426.40
IVA No Acreditable	2,320,560.17
	<b>3,998,511.57</b>
<b>Total en Obras en Proceso del Palacio de la Civilización Maya al 31 de Marzo 2017</b>	<b>21,740,982.12</b>

**En la Cuenta del Teatro Mayapan se realizaron Gastos para Investigación, Proyectos y Estudios (Cultur) y se detallan a continuación:**

<b>Concepto del Pago</b>	<b>Importe</b>
Honorarios	776,740.27
IVA No Acreditable	56,041.24
	<u>832,781.51</u>
<b>Total en Obras en Proceso del Teatro Mayapan al 31 de Marzo 2017</b>	<u><u>832,781.51</u></u>

**En la Cuenta del Palacio de la Civilización Maya se realizó Construcción y Equipamiento y se detallan a continuación:**

<b>Concepto del Pago</b>	<b>Importe</b>
Anticipo de la 1a. Etapa	10,338,138.56
1a. Etapa para la construcción	24,122,323.32
Provisión para la Construcción	17,168,316.32
<b>Total en Construcción Y Equipamiento del Palacio de la Civilización Maya al 31 Marzo 2017</b>	<u><u>51,628,778.20</u></u>

**En la Cuenta del Palacio de la Civilización Maya se realizó Construcción y Equipamiento (Cultur) y se detallan a continuación:**

<b>Concepto del Pago</b>	<b>Importe</b>
Supervisión de la Ejecución de la Obra 1a. Etapa	5,736,438.13
<b>Total en Construcción y Equipamiento del Palacio de la Civilización Maya al 31 de Marzo 2017</b>	<u><u>5,736,438.13</u></u>

En la Cuenta de Chichen Itzá se realiza la Construcción de Caseta para una entrada alterna: (Cultur) y se detallan a continuación: Este activo se terminó y Capitalizo en Diciembre 2014.

Concepto del Pago	Importe
Obra de Edificación	0.00
<b>Total en Obra de Edificación en Chichen Itzá al 31 de Marzo 2017</b>	<b>0.00</b>

<b>TOTAL DE OBRA PUBLICA EN BIENES PROPIOS</b>	<b>79,938,979.96</b>
--	----------------------

#### INTEGRACION DE PROYECTOS PRODUCTIVOS Y ACCIONES DE FOMENTO

En la Cuenta del Museo Maya de Mérida se realizaron Gastos para Investigación, Proyectos y Estudios y se detallan a continuación:

Concepto del Pago	Importe
Honorarios por Asesorías, Investig. Estudios, Elaborac. de Maqueta	648,722.76
Proyecto Ejecutivo	10,140,313.93
Publicaciones para Licitación	7,492.00
IVA No Acreditable	164,948.99
	<b>10,961,477.68</b>

**En la Cuenta del Museo Maya de Mérida se realizaron Gastos para Investigación, Proyectos y Estudios (Cultur) y se detallan a continuación:**

<b>Concepto del Pago</b>	<b>Importe</b>
Honorarios por Asesorías, Investig. Estudios, Elaborac. de Maqueta	<u>1,477,397.49</u>
	<b>1,477,397.49</b>

Total en Obras en Proceso del Museo Maya de Mérida al 31 de Agosto 2014	<b>12,438,875.17</b>
<b>Ajuste de Auditoria PD-467 de Septiembre 2014 para cancelar los Gastos Pre operativos del Gran Museo Maya de Mérida que el Patronato Cultur realizo.</b>	<b>-12,438,875.17</b>
Saldo en Obras en Proceso por el Concepto del Gran Museo del Mundo Maya de Mérida al 31 de Marzo 2017	<b>0.00</b>
<b>TOTAL DE CONSTRUCCIONES EN PROCESO EN BIENES PROPIOS</b>	<b>79,938,979.96</b>

Total en el Palacio de la Civilización Maya	79,106,198.45
Total en el Museo Maya de Mérida	0.00
Total en el Teatro Mayapan	832,781.51
Total en Chichen Itzá (Caseta entrada Alterna)	0.00
<b>Total en Obras en Proceso</b>	<b>79,938,979.96</b>

Los avances de obras se están registrando en el Activo fijo como Obras en Proceso y deberán afectar el Patrimonio cuando estén totalmente realizadas, de acuerdo a la Ley de Contabilidad Gubernamental y a las Normas de Información Financiera en su Boletín C-6 Inmuebles, Maquinaria y Equipo que menciona el periodo de

construcción de un edificio termina cuando el bien está en condiciones de servicio, independientemente de la fecha en que sea traspasado a la cuenta representativa de edificios en operación.

En el mes de Agosto de 2014 se comenzó a realizar la Obra en Proceso para la Construcción de una Caseta para entrada alterna en el Parador Turístico de Chichen Itzá.

Deprec. De Edificios y Locales		92,070,637.21
Deprec. De Mobiliario y Equipo de Administración		17,435,974.31
Deprec. De Mobiliario y Equipo Educac. Y Recreativo		7,279,385.28
Deprec. De Eq. E Instrumental Médico y de Laborat.		450,206.28
Deprec. De Eq. de Transporte		5,498,997.11
Deprec. De Maquinaria, Otros Equipos y Herramienta		2,204,709.69
Software		6,536.76
Amortiz. De Licencias		236,693.72
<b>TOTAL</b>		<b>125,183,140.36</b>

<b>INTEGRACIÓN DE MOVIMIENTOS EN ACTIVOS TANGIBLES Y DEPRECIACIONES</b>			
	Saldo Inicial	Movimientos	Saldo Final
TERRENOS	361,339,668.20	0.00	361,339,668.20
OBRAS EN PROCESO	81,438,979.96	0.00	81,438,979.96
EDIFICIOS Y LOCALES, INVERSIONES EN PARADOR Y GASTOS DE INSTALACION	123,359,437.24	0.00	123,359,437.24
MOBILIARIO Y EQUIPO, Y EQUIPO DE COMPUTO	20,673,407.65	155,916.62	20,829,324.27
MAQUINARIA Y EQUIPO	3,835,290.66	5,129.95	3,840,420.61
MOBILIARIO Y EQUIPO M	489,033.27	117,600.00	606,633.27

EQUIPO DE LUZ Y SONID	14,442,662.87	2,318.84	14,444,981.71
EQUIPO DE TRANSPORTE	6,203,621.92	0.00	6,203,621.92
<b>Total de Activos Tangibles</b>	<b>611,782,101.77</b>	<b>280,965.41</b>	<b>612,063,067.18</b>
Deprec. De Edificios y Locales	90,692,042.65	1,378,594.56	92,070,637.21
Deprec. De Mobil y Equipo, y Equipo de Computo	17,125,096.63	310,877.68	17,435,974.31
Deprec. De Maquinaria y Equipo	2,134,022.73	70,686.96	2,204,709.69
Deprec. De Mobil y Equipo Med	446,165.35	4,040.93	450,206.28
Deprec. De Eq. De Luz y Sonido	7,159,495.87	119,889.41	7,279,385.28
Deprec. De Eq. De Transporte	5,456,809.07	42,188.04	5,498,997.11
<b>Total de Depreciaciones</b>	<b>123,013,632.30</b>	<b>1,926,277.58</b>	<b>124,939,909.88</b>
<b>Suma de los Activos menos Depreciaciones</b>	<b>488,768,469.47</b>	<b>-1,645,312.17</b>	<b>487,123,157.30</b>

<b>INTEGRACIÓN DE MOVIMIENTOS EN ACTIVOS INTANGIBLES Y AMORTIZACIONES</b>			
	Saldo Inicial	Movimientos	Saldo Final
PATENTES, MARCAS Y DERECHOS	1,627,052.00	0.00	1,627,052.00
LICENCIAS (ACTIVO INTANGIBLE)	280,314.02	0.00	280,314.02
<b>Total de Activos Intangibles</b>	<b>1,907,366.02</b>	<b>0.00</b>	<b>1,907,366.02</b>

Amort. De Gastos de Instalación	232,851.59	3,842.13	236,693.72
---------------------------------	------------	----------	------------

<b>Suma de los Activos menos Depreciaciones</b>	<b>1,394,200.41</b>	<b>-3,842.13</b>	<b>1,390,358.28</b>
---	---------------------	------------------	---------------------

<b>TOTAL DE ACTIVOS MENOS DEPREC. Y AMORT.</b>	<b>490,162,669.88</b>	<b>-1,649,154.30</b>	<b>488,513,515.58</b>
--	-----------------------	----------------------	-----------------------

De igual manera se detalla los Activos fijos y sus depreciaciones como se describe en la Integración de Orígenes y Aplicaciones que representan los saldos Iniciales, Movimientos del periodo y saldos Finales

La Amortización de Gastos Diferidos es por 40 Licencias Office 2007 adquiridas el 06 de Marzo 2007 y las licencias server estándar 2003 adquiridas el 21 de Abril de 2008.

**LAS CUENTAS POR PAGAR A CORTO PLAZO**

Los Cuentas por Pagar, se integran de la siguiente manera:

<b>SERVICIOS PERSONALES POR PAGAR</b>			<b>228,428.96</b>
Servicios Personales por Pagar a C.P.		121,124.50	
Otras Prestaciones por Pagar		107,304.46	
<b>PROVEEDORES</b>			<b>12,482,270.04</b>
<b>PROVEEDORES</b>		<b>3,519,590.49</b>	
Alan Alberto Gutiérrez May		2,500.00	
Alejandra Erotida Paredes Rodríguez		112,908.60	
Alfredo Keb		10,718.40	
Alimentos Nutricionales Del Sureste S. de R.L		95,712.10	
Amarok Films S.a De C.v		2,620.58	
Asesores Jurídicos y En Riesgo S.C.P		34,800.00	
Autobuses Rápidos de Zucatlán s.a de c.v		24,000.00	
Beco peninsular s.a de c.v		52,200.00	
Bepensa Bebidas SA de CV		81,484.42	
Bimbo s.a de c.v		1,533.87	
Bodega Electrónica Xaze, S.A. de C.V.		8,187.28	
Bravo Technologies, SA de CV		7,229.12	
Bufette de Consultoría Ambiental e Industrial, SCP		59,575.18	
Carol Candelaria Cetina Tzab		3,941.32	
CD Mer, SA de CV		14,703.00	

Cirkuit Sign, S.A de C.V		67,396.00	
Comercializadora de Muebles, Elect y Refri de Mexi		64,982.85	
Comercializadora De pilas Del sureste S.a de C.v		167,684.72	
Comercializadora Esaj Sa de Cv		27,372.79	
Comercializadora Guvasa s.a de c.v		132,099.45	
Compufax S.A.de.C.V.		764.21	
Conexiones de México Alvamar, S de R.L. de V.C		71,920.00	
Control Integral de Combustibles, S.A. de C.V.		29,521.63	
Copiers, S.A. de C.V.		13,490.81	
Corporación Nova visión, S de RL de CV		940.00	
Distribuidora Nauta s de rl de c.v		1,208.00	
Doble E Informática Global s.a de c.v		5,335.98	
Editorial Mega S.A de C.V		25,520.00	
Edwin Francisco Martínez Guemez		491,307.55	
Embotelladoras Bepensa, S.A. de C.V.		2,592.00	
Empresas Lary s.a de c.v		13,268.19	
Equipos para Cine y Audio s.a de c.v		4,831.40	
Equipos y Bienes Terapéuticos S.A DE C.V		117,839.29	
Ernesto Alcázar Andrade		15,080.00	
Etiquetas e Impresos Universales de Calidad s.a de		47,214.55	
Ferretera y Maquinaria Del Bazar S.a de C.v		7,759.99	
Ferreterías Berny s.a de cv		5,823.61	
Firma Abogados S.C.P		59,740.00	
Fumigaciones y Servicios Integrales s.a de c.v		19,488.00	
Grisell Pineda Sierra		50,083.00	
Grupo Editorial del Sureste, SA de CV		9,280.00	
Grupo Nacional Provincial S.A.B.		20,014.04	
Herrajes Finos Mexicanos s.a de c.v		39,440.00	
Imelda Margarita López Cámara		14,240.16	

Impacto Aéreo S.A de C.V		29,000.00	
Isaías Sánchez Manzanero		2,204.00	
Jesús Antolín Martín Lugo		696.00	
Josué Azael Luna Pech		3,500.00	
Juan Manuel Hoyos Huchim		31,900.00	
Junta de Agua Potable y Alcantarillado de Yucatán		9,006.00	
Keva Innovando Imagen S de R.L de C.V		22,156.00	
Mantarraya s de rl de c.v		1,893.24	
Manufacturas Y Dist. la Extra, Sa DE Cv		2,877.60	
María Cecilia Alcocer Buhl		4,196.30	
María del Pilar Gómez Urtencho		14,280.00	
María Mercedes Veliz Lugo		20,442.13	
Mario Salomón Polanco Ayala		8,716.13	
Mayco del Sureste, S.A de C.V		236,824.00	
Mayoristas De Impresión Dig.De Gran Formato S.A de		146,276.11	
Megasur S.A De C.V		73,296.66	
Miriam del Rubí Medina Estrella		3,033.40	
Pale Distribuciones, S.A de C.V.		152,053.95	
Productos y Servicio Gamex S.A de C.V		28,334.16	
R11 D00 SEP INAH Concent . De Captacion FDO ROT		46,812.00	
Recolecciones Industriales s.a de c.v		104,400.00	
Reembolso de Gastos de D.G. 2		2,079.05	
Rentamid Sureste S DE R.L de C.V		3,480.00	
Romartours S de RL de C.V.		41,591.99	
Sergio Grosjean Abimerhi		58,000.00	
Sergio Rene Chan Correa		26,100.00	
Servicio de Recolección de Aguas Negras del Surest		19,931.12	
Servicios Profesionales de Limp E Hig Pamplona s.a		25,604.00	
Servilimpía		2,200.00	

Sigma Alimentos Comercial s.a de c.v		30,377.76	
Sistemas de fumigación américa s.a de c.v		6,994.80	
Software y Electrónica Aplicada SA de CV		1,201.76	
SUPER SAN FRANCISCO D ASIS S.A DE C.V		201,229.00	
Talleres Peninsulares Álvarez SA de CV		6,954.20	
Telecomunicaciones De La Península Sa De Cv		1,461.60	
Twentieth Century Fox Film de Mexico		35,206.32	
Unilever de México S. de R.L de C.V.		3,540.76	
Universal Pictures		38,588.36	
Walt Disney Studios Sony Pictures Releasing		34,800.00	
<b>ACREEDORES</b>		<b>8,962,679.55</b>	
ADRIAN MALDONADO REPETTO		16,000.00	
BUENAVENTURA UC MIS		650,000.00	
DEPOSITO POR IDENTIFICAR		146,050.38	
DEPOSITOS TERMINAL PUNTO DE VENTA		1,002.00	
INFONACOT		121,591.95	
INSTITUTO DE HISTORIA Y MUSEOS DE YUCATAN		7,000,000.00	
ISSTEY		719,812.22	
JOEL EFRAIN DUARTE PERAZA		305,800.00	
JOSE RAFAEL LEON EUAN		900.00	
JUZGADO DE LO FAMILIAR		1,500.00	
TESORERIA DE LA FEDERACION		23.00	

Buenaventura Uc Mis es la provisión de la Promesa de Compra-Venta por el saldo del predio San Miguel en la Adquisición de Terrenos de Chichen Itzá.

Depósitos por identificar, son los depósitos que se registran en los estados de cuenta bancarios del Patronato Cultur y que al cierre de este periodo falta por identificar su concepto del ingreso.

Depósitos Terminal Punto de Venta, son Ingresos pendientes de cines taquilla punto de venta.

INFONACOT, son las cuotas de aportaciones del mes de Marzo que se deben liquidar en Abril 2017.

ISSTEY, son las cuotas de aportaciones del mes de Marzo que se deben liquidar en Abril 2017.

Joel Efraín Duarte Peraza es la provisión de la Promesa de Compra-Venta por el saldo del Predio Santa Teresa en la Adquisición de Terrenos de Chichen Itzá para el Palacio de la Civilización Maya.

José Rafael León Euan, préstamo pendiente de aplicar en noviembre 2015.

Tesorería de la Federación, es el pago pendiente por Aprovechamiento de Aguas Subterráneas del 4to. Trim.2016.

#### RETRIBUCIONES Y CONTRIBUCIONES POR PAGAR A CORTO PLAZO

Las Retribuciones y Contribuciones por Pagar a corto plazo, se integran de la siguiente manera:

<b>RET Y CONTRIBUCIONES POR PAGAR A C.PL</b>			2,346,064.78
<b>ISR retenciones</b>			
ISR ret por salarios		460,530.79	
ISR ret por asimilados a salarios		38,785.92	
<b>ISR pendiente de retener</b>			
ISR pend de ret salarios		25,304.61	
ISR pend de ret asimilados a salarios		2,769.98	
ISSTEY cuotas 8%		177,537.26	
IVA Retenciones		800.61	
<b>IVA efectivamente cobrado</b>			
IVA efect cobrado		6,431.32	
<b>IVA pendiente de cobro</b>			
IVA pend x cobrar		297,965.97	
IVA pend de cobr Cines Siglo XXI		25,756.23	
IVA pend de cobr. Dzitnup		2,624.00	
IVA pend de cobr Centro de Convenciones		52,935.76	
Impuesto sobre erog por remunerac al trabajo perso		210,202.11	
ISSTEY aportaciones 12.75%		1,030,528.44	
<b>Impuesto predial</b>		11,039.00	
<b>IEPS Efectivamente Cobrado</b>			
ieps efect. cobr. Cines Siglo XXI		2,852.78	

<b>TOTAL EN CUENTAS POR PAGAR</b>			<b>15,056,763.78</b>
-----------------------------------	--	--	----------------------

Esta cuenta representa los Impuestos Federales y Estatales a que está sujeto este Patronato, así como también la obligación por los conceptos de Aportaciones y Préstamos al ISSTEY

El IVA Pendiente de Cobro se considera como un Pasivo Contingente y esta detallado en la integración del Formato de Pasivos Contingentes.

El IVA de las contraprestaciones por concepto de los productos que obtenga el Patronato por concepto de arrendamiento de los locales comerciales y de las instalaciones de las unidades de su propiedad y las que administre, que aún no han sido "efectivamente cobradas" a fecha 31 de Marzo y se encuentra registrado en contabilidad como "IVA pendiente de cobro" en la cuenta 21170-0007-00-00 se integra como se muestra en el siguiente cuadro:

**Integración del ISR Pendiente por Retener por Sueldos y Salarios**

El I.S.R. retenciones por sueldos y salarios que aún no ha sido efectivamente retenido por quedar los cheques en tránsito al 31 de Marzo y se encuentra registrada en contabilidad en la cuenta 21170-0002-01-00 "ISR pendiente de retener por salarios"

**Integración del ISR Pendiente por Retener por Honorarios Servicios Profesionales**

El I.S.R. retenciones por honorarios servicios profesionales que aún no ha sido efectivamente retenido por quedar los cheques en tránsito al 31 de Marzo por ser provisiones pendientes de pago y se encuentra registrada en contabilidad en la cuenta 21170-0002-03-00 "ISR pendiente de retener por honorarios servicios profesionales"

**Integración del ISR Pendiente por Retener por Servicios Eventuales**

El I.S.R. retenciones por asimilados a salarios que aún no ha sido efectivamente retenido por quedar los cheques en tránsito al 31 de Marzo y se encuentra registrada en contabilidad en la cuenta 21170-0002-02-00 "ISR pendiente de retener asimilados a salarios"

En el Ejercicio Fiscal 2014 no se aplica el estímulo fiscal por concepto de I.S.R. retenciones por sueldos y salarios y por concepto de I.S.R. retenciones asimiladas a salarios. Debido a que en la Ley de Ingresos de la Federación, publicada el 20 de Noviembre de 2013, no se contempló continuar con la aplicación de dicho estímulo.

**DOCUMENTOS POR PAGAR A CORTO PLAZO**

<b>FONDOS EN GARANTIA A CORTO PLAZO</b>			<b>451,615.73</b>
Chichén Itzá		162,491.69	
Uxmal		150,165.27	
Dzibilchaltún		14,860.00	
Celestún		10,129.23	
Izamal		65,505.00	
Centro de Convenciones		22,000.00	
Pasaje Picheta		26,464.54	
<b>TOTAL DE FONDOS EN GARANTIA A CORTO PLAZO</b>			<b>451,615.73</b>

**Los Fondos en Garantía a Corto Plazo (Depósitos por locales arrendados).**- Se integran por los depósitos que entregan los arrendatarios al realizar sus contratos por los locales y mesetas de las diversas unidades de servicios.

<b>OBLIGACIONES LABORALES A L.P.</b>			7,910,856.60
<b>Prima de Antigüedad</b>			
Beneficios por Terminación		1,005,782.11	
Beneficios al Retiro		934,744.99	
<b>Indemnización Legal</b>			
Beneficios por Terminación		485,168.48	
Beneficios al Retiro		5,485,161.02	
<b>TOTAL OBLIGACIONES LABORALES A L.P.</b>			<b>7,910,856.60</b>

La Prima de Antigüedad: Es el registro en resultados de las bajas laborales que posteriormente se cancelan vs. La provisión de la cuenta Obligaciones Laborales De conformidad con las disposiciones contenidas en la Ley Federal del Trabajo en materia de Prima de antigüedad e indemnizaciones por causa de terminación de las relaciones laborales o por retiro y de acuerdo con las los Postulados Básicos de Contabilidad Gubernamental emitidos por el C.O.N.A.C, fundamentado de forma supletoria con la Norma de Información Financiera boletín D-3 "Beneficios a los empleados" a partir del ejercicio 2008 se reconoció el pasivo obligaciones laborales al cual se le realizan ajustes de forma anual por medio de valuación de actuario independiente; es preciso mencionar que los pagos por conceptos de prima de antigüedad e indemnización legal a los trabajadores que se dieron de baja se reflejan en la disminución de este pasivo creado.

Las Obligaciones Laborales son consideradas como Pasivos Contingentes y se encuentran detalladas en el formato de presentación del mismo. Cabe hacer mención que el despacho Previsión Actuarial HH,S.C.P. concluyo las valuaciones actuariales a los beneficios de los trabajadores por los pasivos laborales contingente del Patronato (prima de Antigüedad e indemnización legal) con referencia al 31 de diciembre de 2011, y determino los montos para ajustar a las reservas del 2011 y el reconocimiento inicial del gastos por las obligaciones laborales del ejercicio del 2012, con el fin de Registrar dichos Movimientos y así cumplir con lo antes mencionado.

**NOTAS AL ESTADO DE VARIACIONES EN LA HACIENDA PÚBLICA/PATRIMONIO**

**ANTES LLAMADO ESTADO DE VARIACION DE LA HACIENDA PÚBLICA**

Las Variaciones en la Hacienda Pública/Patrimonio, se integran de la siguiente manera:

<b>NOTAS AL ESTADO DE VARIACIONES EN LA HACIENDA PÚBLICA/PATRIMONIO</b>	
<b>ANTES LLAMADO ESTADO DE VARIACION DE LA HACIENDA PUBLICA</b>	
<b>Las Variaciones en la Hacienda Pública/Patrimonio, se integran de la siguiente manera:</b>	

Aportaciones			18,436.08
Resultado de Ejercicios Anteriores			513,740,968.69
Reserva de Excedentes			500,000.00
Rectificación de Resultados de Ejercicios Anteriores			-3,136.92
Superávit o (Déficit) del Ejercicio			-515,835.96
<b>TOTAL</b>			<b>513,740,431.89</b>

En el mes de Enero 2017 se afectó la cuenta de Patrimonio (Rectificación de Resultados de Ejercicios Anteriores / Cambios por errores contables) con motivo de registrar operaciones que afectan el ejercicio 2016.

Se realizó un registro en Marzo 2017 afectando la cuenta de Patrimonio (Rectificación de Resultados de Ejercicios Anteriores / Cambios por errores contables) con motivo de registrar operaciones que afectan el ejercicio 2016.

**H) 1.1.2 NOTAS AL ESTADO DE VARIACIONES EN LA HACIENDA PÚBLICA/PATRIMONIO**

Concepto de la Hacienda Pública / Patrimonio Contribuido	Importe
Aportaciones del Gobierno	18,386.08
Fondo Recibidos Anteriores	50.00
Reserva de excedentes	500,000.00
Rectificación de Resultados de Ejercicios Anteriores	-3,136.92
<b>Suma</b>	<b>515,299.16</b>

<b>Recursos de Modifican el Patrimonio Generado</b>	<b>Importe</b>
<b>Superávit o (déficit) de Ejercicios Anteriores</b>	513,740,968.69
<b>Superávit o (déficit) del Ejercicio (Mar-17)</b>	-515,835.96
<b>Suma</b>	<b>513,225,132.73</b>
<p>Los montos que afectan al Patrimonio Generado, son los que se generan por el Superávit o déficit en el Ejercicio, que se da en virtud de cada cierre mensual y el Superávit o déficit de Ejercicios Anteriores es el que se muestra al inicio de cada ejercicio fiscal presentando el resultado del ejercicio anterior.</p>	
<b>H) 1.1.3 NOTAS AL ESTADO DE ACTIVIDADES</b>	
<b>H)1.1.3 Ingresos de Gestión</b>	
Ingresos por venta de bienes y servicios producidos en establecimientos del Gobierno	11,844,286.36
<b>Transferencias, Asignaciones, Subsidios y Otras Ayudas</b>	
Transferencias Internas y Asignaciones al Sector Publico	21,456,519.00
<b>Otros Ingresos y Beneficios</b>	
<b>Ingresos Financieros</b>	
Intereses Ganados de Valores, Créditos, Bonos y Otros	38,465.02
<b>Otros ingresos y beneficios varios</b>	301,952.52
<b>TOTAL DE INGRESOS</b>	<b>33,641,222.90</b>
<b>H)1.1.3Gastos y Otras Pérdidas</b>	
<b>Aplicación</b>	
Servicios Personales	16,208,139.11

Materiales y Suministros	3,795,326.35
Servicios Generales	11,087,485.35
Transferencias al resto del Sector Público	567,625.00
Otros Gastos	2,498,483.05
<b>TOTAL DE GASTOS</b>	<b>34,157,058.86</b>
<b>Ahorro / Desahorro Neto del Ejercicio</b>	<b>-515,835.96</b>

#### DETALLE DE INGRESOS

<b>Ingresos por venta de bienes y servicios producidos en establecimientos del Gobierno</b>	
Ingresos por venta de bienes y servicios producidos en establecimientos del Gobierno	<b>11,844,286.36</b>

Los Ingresos por venta de bienes y servicios producidos en establecimientos del Gobierno representa los ingresos percibidos de las diferentes Zonas Arqueológicas, Paradores Turísticos, Cines, Centro de Convenciones Siglo XXI, Cenotes X'keken y Samula por su actividad diaria de los servicios ofrecidos consistentes en, transmisión simultánea (traductores), estacionamiento, así como renta de locales, dulcería y otros, se aclara que las bonificaciones y descuentos otorgados están registrados en la cuenta de gastos 5593000000000, dando cumplimiento a la ley de Contabilidad Gubernamental.

Dentro de los Ingresos propios hay recepción de dólares como se menciona en la nota de Bancos por concepto de estacionamiento y transmisión simultánea (traductores)

Renta de Salones del Centro de Convenciones: Este descuento se da por solicitud del cliente y es otorgado por Junta de Gobierno y previa autorización de la Dirección General y manifestado en Junta de Gobierno.

Rentas Pasaje Picheta: Este descuento es de un 10% y es otorgado a los arrendatarios que realicen su pago puntual dentro de los primero 5 días del mes en curso, de acuerdo a Junta de Gobierno.

<b>Transferencias Internas y Asignaciones al Sector Publico</b>	<b>21,456,519.00</b>
---	----------------------

Las Transferencias al Resto del Sector Público son los depósitos realizados por la Secretaría de Hacienda mediante ministraciones, en base a lo establecido en el D.O.F. del 19 de Diciembre de 2013 Decreto 127 que contiene la Ley de Ingresos del Estado de Yucatán para el Ejercicio fiscal 2014 y en su Capítulo I de los Ingresos Artículo 2 establece que el estado percibirá los derechos por los Servicios que presta el Patronato de las Unidades de Servicios Culturales y Turísticos del Estado de Yucatán , con este motivo se reciben los depósitos mediante ministraciones las cuales se detallan a continuación:

<b>Transferencias Secretaría de Hacienda Estatal</b>		
<b>Enero</b>		
Rbo. Oficial MID7637 por Ministración Ordinaria de Enero		5,461,382.00
Rbo. Oficial MID7638 por Ministración Extraordinaria de Enero		1,000,000.00
Rbo. Oficial MID7639 por Ministración Extraordinaria de Enero		1,000,000.00
<b>Febrero</b>		
Rbo. Oficial MID7791 por Ministración Ordinaria de Febrero		6,543,182.00
Rbo. Oficial MID7797 por Ministración Extraordinaria de Febrero		596,000.00
Rbo. Oficial MID7798 por Ministración Extraordinaria de Febrero		2,766,650.00
Rbo. Oficial MID7799 por Ministración Extraordinaria de Febrero		2,301,720.00
<b>Marzo</b>		
Rbo. Oficial MID7948 por Ministración Ordinaria de Marzo		6,551,955.00
Cancelación de Rbo. Oficial MID7638 por Ministración Extraordinaria de Enero		-1,000,000.00
Cancelación de Rbo. Oficial MID7639 por Ministración Extraordinaria de Enero		-1,000,000.00
Cancelación de Rbo. Oficial MID7797 por Ministración Extraordinaria de Febrero		-596,000.00
Cancelación de Rbo. Oficial MID7798 por Ministración Extraordinaria de Febrero		-2,766,650.00
Cancelación de Rbo. Oficial MID7799 por Ministración Extraordinaria de Febrero		-2,301,720.00
Rbo. Oficial MID7949 por Ministración Extraordinaria de Marzo		2,900,000.00
<b>Total</b>		<b>21,456,519.00</b>
La cantidad de \$21,456,519.00 representa los ingresos registrados en base a los reportes emitidos por la Secretaría de Hacienda donde nos informan de la recaudación registrada cada mes por los servicios que presta este Patronato.		

<b>Intereses Ganados de Valores, Créditos, Bonos y Otros</b>	
Productos Financieros cuentas corrientes	38,465.02
<b>TOTAL</b>	<b>38,465.02</b>

Los Intereses Ganados de Valores, Créditos, Bonos y Otros son los Intereses Ganados en las cuentas Bancarias que administra este Patronato

<b>Otros ingresos y beneficios varios</b>	
Diferencias Mínimas	11.82
Licitaciones	8,620.70
Seguros	152,740.00
Otros Ingresos	140,580.00
<b>TOTAL</b>	<b>301,952.52</b>

Las **Diferencias Mínimas** es donde se registran las depuraciones mensuales de las cuentas.

#### **DETALLE DE GASTOS**

<b>Servicios Personales</b>	
Servicios Personales	<b>16,208,139.11</b>

Los Servicios Personales es la cuenta general de gastos donde se registran a detalle todas las prestaciones otorgadas a los empleados directos e indirectos como los asimilables a salarios y otras prestaciones sociales como servicios sociales, todo con fundamento establecido en ley, adelante se detallan cada una.

#### **Detalle de Subcuentas**

Remanentes al personal de carácter permanente	11,317,045.54
Remanentes al personal de carácter transitorio	1,033,733.52
Remuneraciones adicionales y especiales	549,314.71
Seguridad Social	1,431,659.22
Otras prestaciones sociales y económicas	1,876,386.12
<b>TOTAL</b>	<b>16,208,139.11</b>

<b>Materiales y Suministros</b>	
Materiales y Suministros	<b>3,795,326.35</b>

Los Materiales y Suministros es la cuenta general de gastos donde se registran a detalle las adquisiciones de todo tipo materiales de consumo y utilización inmediata que se requieren para la operación diaria de este Patronato como se detalla a continuación.

**Detalle de Subcuentas**

Materiales de Administración, Emisión de Doctos y artículos oficiales	776,776.84
Alimentos y Utensilios	162,865.61
Materias Primas y materiales de producción y comercialización	616,864.65
Materiales y Artículos de Construcción y de reparación	1,070,898.15
Productos químicos farmacéuticos y de laboratorio	98,773.94
Combustibles, lubricantes y aditivos	680,743.47
Vestuarios Blancos Prendas de Protección	107,414.59
Herramientas, refacciones y accesorios menores	280,989.10
<b>TOTAL</b>	<b>3,795,326.35</b>

<b>Servicios Generales</b>	
Servicios Generales	<b>11,087,485.35</b>

Los Servicios Generales es la cuenta general de gastos donde se registran a detalle todos los servicios requeridos para la operación diaria de este Patronato como se detalla a continuación

**Detalle de Subcuentas**

Servicios básicos	2,280,804.64
Servicios de arrendamiento	1,048,915.70
Servicios profesionales, científicos y técnicos y otros servicios	1,797,863.02
Servicios financieros, bancarios y comerciales	558,742.56

Servicios de instalación, reparación, mantenimiento y conservación	3,010,718.52
Servicios de comunicación social y publicidad	767,359.24
Servicios de traslado y viáticos	215,433.53
Servicios Oficiales	541,727.12
Otros servicios generales	865,921.02
<b>TOTAL</b>	<b>11,087,485.35</b>

<b>Transferencias al resto del Sector Público</b>	
Transferencias, Asignaciones, Subsidios y otras ayudas	<b>567,625.00</b>

Las Transferencias al resto del Sector Público son los gastos causados con motivo de apoyos para subsidios a la inversión, ayudas sociales, transferencias a fideicomisos, mandatos y otros análogos, donativos los cuales se detallan a continuación:

**Detalle de Subcuentas**

SUBSIDIOS Y SUBVENCIONES	510,425.00
AYUDAS SOCIALES	48,000.00
DONATIVOS	9,200.00
<b>TOTAL</b>	<b>567,625.00</b>
<b>En Ayudas Sociales</b> se registraron los Apoyos mensuales otorgados a la comisaria de Dzitnup	

<b>Otros Gastos y Perdidas Extraordinarias</b>	
Otros Gastos y Perdidas Extraordinarias	2,498,483.05

Los Otros Gasto y Pérdidas extraordinarias es donde se registran las estimaciones, depreciaciones y deterioros de los bienes muebles e inmuebles, así como las bonificaciones y descuentos otorgados y los otros gastos varios, como a continuación se detalla:

#### Detalle de Subcuentas

Estimaciones, depreciaciones, deterioros	1,934,343.74
Bonificaciones y descuentos otorgados	564,136.28
Otros Gastos Varios	3.03
<b>TOTAL</b>	<b>2,498,483.05</b>

En las Estimaciones Depreciaciones se registran las disminuciones de los bienes muebles e inmuebles con motivo de su depreciación y la disminución de los gastos de instalación por su amortización o algún otro deterioro.

Los Otros Gastos es la cuenta donde se registran las Bonificaciones y descuentos otorgados a los clientes y los otros gastos varios con movimientos mínimos.

#### H) 1.1.4 NOTAS AL ESTADO DE FLUJOS DE EFECTIVO (ANTES ESTADO DE CAMBIOS EN LA SITUACIÓN FINANCIERA)

##### H)1.1.4 Efectivo y equivalentes

	2017	2016
Efectivo	174,971.77	103,098.75
Efectivo en Bancos-Tesorería	3,116,820.58	4,691,173.50
Inversiones temporales (hasta 3 meses)	9,705,813.25	5,635,382.18
<b>Total de Efectivo y Equivalentes</b>	<b>12,997,605.60</b>	<b>10,429,654.43</b>
<b>Ahorro/Desahorro antes de rubros Extraordinarios</b>	<b>1,418,507.78</b>	<b>4,690,522.20</b>
<i>Movimientos de partidas (o rubros) que no afectan al efectivo</i>	1,934,343.74	1,853,169.79
Depreciación	1,926,277.58	1,849,648.42
Amortización	8,066.16	3,521.37
Incrementos en las provisiones	330,672.31	-1,610,812.73
Ganancia/pérdida en venta de propiedad, planta y equipo	280,965.41	194,027.51
Incremento en cuentas por cobrar	-5,243,740.42	2,815,102.67

Nota: La información presentada corresponde al Acumulado de Marzo 2017 y Marzo 2016

<b>Determinación del Flujo de Efectivo</b>		
	<b>2017</b>	<b>2016</b>
<b>Ahorro/Desahorro</b>	<b>-515,835.96</b>	<b>2,837,352.41</b>
<b>Cuentas por Cobrar</b>		
Cuentas por Cobrar a corto plazo	-5,208,748.26	2,021,643.44
Deudores Diversos Cuentas por Cobrar a corto plazo	42,823.06	892,765.35
Préstamos Otorgados a Corto Plazo	-1,718.93	2,115.00
Anticipo a Proveedores por prestac. de serv. a c.p.	14,138.04	2,243.88
Anticipo a Proveedores por adquisición de bienes	0.00	-2,069.44
Otros derechos a recibir efectivo o equivalentes	-89,234.31	-96,739.72
Almacén de materiales y suministros	0.00	-2,405.79
Documentos por cobrar a largo plazo	-1,000.02	-2,450.05
<b>Total Incremento en cuentas por cobrar</b>	<b>-5,243,740.42</b>	<b>2,815,102.67</b>
Bienes Muebles	280,965.41	194,027.51
<b>Total de Ganancia/pérdida en venta de propiedad, planta y equipo</b>	<b>280,965.41</b>	<b>194,027.51</b>
<b>Deprec., Deterioro y Amortiz. Acumul. De Bienes</b>	<b>1,934,343.74</b>	<b>1,853,169.79</b>
<b>Otros Pasivos</b>		
Servicios Personales	0.00	12,135.92
Proveedores por pagar a corto plazo	1,693,466.86	-627,828.38
Retribuc. y contribuciones por pagar a corto plazo	-1,362,794.55	-996,020.27
Fondo y Bienes en Garantía y/o Admón. a corto plazo	0.00	900.00
<b>Total de Incremento en Provisiones</b>	<b>330,672.31</b>	<b>-1,610,812.73</b>
<b>Incremento / Disminución Neta en el Efectivo y Equivalentes al Efectivo</b>	<b>6,711,955.10</b>	<b>70,579.29</b>

Efectivo y Equivalente al Efectivo al Inicio del Ejercicio*	6,285,650.50	10,359,075.14
Efectivo y Equivalente al Efectivo al Final del Ejercicio*	<b>12,997,605.60</b>	<b>10,429,654.43</b>

Estas cuentas de Activo y Pasivo corresponden a los saldos netos de movimientos en el Ejercicio.

#### NOTAS DE MEMORIA

##### H) 1.2 NOTAS DE MEMORIA (CUENTAS DE ORDEN)

Las cuentas de orden se utilizan para registrar movimientos de valores que no afecten o modifiquen el balance del ente contable, sin embargo, su incorporación en libros es necesaria con fines de recordatorio contable, de control y en general sobre los aspectos administrativos, o bien para consignar sus derechos o responsabilidades contingentes que puedan o no presentarse en el futuro.

Las cuentas que se manejan para efectos de este documento son las siguientes:

Cuentas de ingresos	Cuentas de egresos
Concepto	Concepto
<b>LEY DE INGRESOS</b>	<b>PRESUPUESTO DE EGRESOS</b>
LEY DE INGRESOS ESTIMADA	PRESUPUESTO DE EGRESOS APROBADO
LEY DE INGRESOS POR EJECUTAR	PRESUPUESTO DE EGRESOS POR EJERCER
LEY DE INGRESOS MODIFICADA	PRESUPUESTO MODIFICADO
LEY DE INGRESOS DEVENGADA	PRESUPUESTO DE EGRESOS COMPROMETIDO
LEY DE INGRESOS RECAUDADA	PRESUPUESTO DE EGRESOS DEVENGADO
	PRESUPUESTOS DE EGRESOS EJERCIDO
	PRESUPUESTO DE EGRESOS PAGADO

Bajo protesta de decir verdad declaramos que los Estados Financieros y sus Notas son razonablemente correctos y responsabilidad del emisor.

## **ANEXO PRESUPUESTAL**

**Cuenta Pública 2017**  
**Ente Público: PATRONATO DE LAS UNIDADES DE SERVICIOS CULTURALES Y TURÍSTICOS DEL ESTADO DE YUCATÁN**  
**Estado Analítico de Ingresos**  
**Del 1o. de Enero al 31 de Marzo de 2017**  
**(Pesos)**

Rubro de Ingresos	Estimado	Ampliaciones y Reducciones	Modificado	Devengado	Recaudado	Diferencia
	1	2	3 = (1 + 2)	4	5	6 = (5 - 1)
Impuestos	\$0.00	\$0.00	\$0.00	\$0.00	\$0.00	\$0.00
Cuotas y Aportaciones de Seguridad Social	\$0.00	\$0.00	\$0.00	\$0.00	\$0.00	\$0.00
Contribuciones de Mejoras	\$0.00	\$0.00	\$0.00	\$0.00	\$0.00	\$0.00
Derechos	\$0.00	\$0.00	\$0.00	\$0.00	\$0.00	\$0.00
Productos	\$0.00	\$0.00	\$0.00	\$0.00	\$0.00	\$0.00
Corriente	\$0.00	\$0.00	\$0.00	\$0.00	\$0.00	\$0.00
Capital	\$0.00	\$0.00	\$0.00	\$0.00	\$0.00	\$0.00
Aprovechamientos	\$0.00	\$0.00	\$0.00	\$0.00	\$0.00	\$0.00
Corriente	\$0.00	\$0.00	\$0.00	\$0.00	\$0.00	\$0.00
Capital	\$0.00	\$0.00	\$0.00	\$0.00	\$0.00	\$0.00
Ingresos por Ventas de Bienes y Servicios	\$12,384,890.00	\$1,999,043.58	\$14,383,933.58	\$14,045,438.15	\$12,746,993.14	\$362,103.14
Participaciones y Aportaciones	\$0.00	\$0.00	\$0.00	\$0.00	\$0.00	\$0.00
Transferencias, Asignaciones, Subsidios y Otras Ayudas	\$32,556,519.00	\$2,900,000.00	\$35,456,519.00	\$21,456,519.00	\$21,456,519.00	-\$11,100,000.00
Ingresos Derivados de Financiamientos	\$0.00	\$0.00	\$0.00	\$0.00	\$0.00	\$0.00
<b>Total</b>	<b>\$44,941,409.00</b>	<b>\$4,899,043.58</b>	<b>\$49,840,452.58</b>	<b>\$35,501,957.15</b>	<b>\$34,203,512.14</b>	<b>-\$10,737,896.86</b>
<b>Ingresos del Gobierno</b>	<b>\$0.00</b>	<b>\$0.00</b>	<b>\$0.00</b>	<b>\$0.00</b>	<b>\$0.00</b>	<b>\$0.00</b>
Impuestos	\$0.00	\$0.00	\$0.00	\$0.00	\$0.00	\$0.00
Contribuciones de Mejoras	\$0.00	\$0.00	\$0.00	\$0.00	\$0.00	\$0.00
Derechos	\$0.00	\$0.00	\$0.00	\$0.00	\$0.00	\$0.00
Productos	\$0.00	\$0.00	\$0.00	\$0.00	\$0.00	\$0.00
Corriente	\$0.00	\$0.00	\$0.00	\$0.00	\$0.00	\$0.00
Capital	\$0.00	\$0.00	\$0.00	\$0.00	\$0.00	\$0.00
Aprovechamientos	\$0.00	\$0.00	\$0.00	\$0.00	\$0.00	\$0.00
Corriente	\$0.00	\$0.00	\$0.00	\$0.00	\$0.00	\$0.00
Capital	\$0.00	\$0.00	\$0.00	\$0.00	\$0.00	\$0.00
Participaciones y Aportaciones	\$0.00	\$0.00	\$0.00	\$0.00	\$0.00	\$0.00
Transferencias, Asignaciones, Subsidios y Otras Ayudas	\$0.00	\$0.00	\$0.00	\$0.00	\$0.00	\$0.00
<b>Ingresos de Organismos y Empresas</b>	<b>\$44,941,409.00</b>	<b>\$4,899,043.58</b>	<b>\$49,840,452.58</b>	<b>\$35,501,957.15</b>	<b>\$34,203,512.14</b>	<b>-\$10,737,896.86</b>
Cuotas y Aportaciones de Seguridad Social	\$0.00	\$0.00	\$0.00	\$0.00	\$0.00	\$0.00
Ingresos por Ventas de Bienes y Servicios	\$12,384,890.00	\$1,999,043.58	\$14,383,933.58	\$14,045,438.15	\$12,746,993.14	\$362,103.14
Transferencias, Asignaciones, Subsidios y Otras Ayudas	\$32,556,519.00	\$2,900,000.00	\$35,456,519.00	\$21,456,519.00	\$21,456,519.00	-\$11,100,000.00
<b>Ingresos Derivados de Financiamiento</b>	<b>\$0.00</b>	<b>\$0.00</b>	<b>\$0.00</b>	<b>\$0.00</b>	<b>\$0.00</b>	<b>\$0.00</b>
Ingresos Derivados de Financiamientos	\$0.00	\$0.00	\$0.00	\$0.00	\$0.00	\$0.00
<b>Total</b>	<b>\$44,941,409.00</b>	<b>\$4,899,043.58</b>	<b>\$49,840,452.58</b>	<b>\$35,501,957.15</b>	<b>\$34,203,512.14</b>	<b>-\$10,737,896.86</b>

Bajo protesta de decir verdad declaramos que los Estados Financieros y sus Notas son razonablemente correctos y responsabilidad del emisor.

**Cuenta Pública 2017**  
**Ente Público: PATRONATO DE LAS UNIDADES DE SERVICIOS CULTURALES Y TURÍSTICOS DEL ESTADO DE YUCATÁN**  
**Estado Analítico del Ejercicio del Presupuesto de Egresos**  
**Clasificación Administrativa**  
**Del 1o. de Enero al 31 de Marzo de 2017**  
**(Pesos)**

Concepto	Aprobado	Ampliaciones/ (Reducciones)	Modificado	Devengado	Pagado	Subejercicio
	1	2	3 = (1 + 2)	4	5	6 = (3 - 4)
PATRONATO DE LAS UNIDADES DE SERVICIOS CULTURALES Y TURÍSTICOS DEL ESTADO DE YUCATÁN	\$44,941,409.00	\$4,899,043.48	\$49,840,452.48	\$32,333,881.34	\$28,903,475.54	\$17,506,571.14

Bajo protesta de decir verdad declaramos que los Estados Financieros y sus Notas son razonablemente correctos y responsabilidad del emisor.

**Cuenta Pública 2017**  
**Ente Público: PATRONATO DE LAS UNIDADES DE SERVICIOS CULTURALES Y TURÍSTICOS DEL ESTADO DE YUCATÁN**  
**Estado Analítico del Ejercicio del Presupuesto de Egresos**  
**Clasificación Económica (por Tipo de Gasto)**  
**Del 1o. de Enero al 31 de Marzo de 2017**  
**(Pesos)**

Concepto	Aprobado	Ampliaciones/ (Reducciones)	Modificado	Devengado	Pagado	Subejercicio
	1	2	3 = (1 + 2)	4	5	6 = (3 - 4)
Gasto Corriente	\$30,941,409.00	\$4,579,795.88	\$35,521,204.88	\$32,030,530.17	\$28,634,228.37	\$3,490,674.71
Gasto de Capital	\$14,000,000.00	\$319,247.60	\$14,319,247.60	\$303,351.17	\$269,247.17	\$14,015,896.43
Amortización de la Deuda y Disminución de Pasivos	\$0.00	\$0.00	\$0.00	\$0.00	\$0.00	\$0.00
Pensiones y Jubilaciones	\$0.00	\$0.00	\$0.00	\$0.00	\$0.00	\$0.00
Participaciones	\$0.00	\$0.00	\$0.00	\$0.00	\$0.00	\$0.00
<b>Total del Gasto</b>	<b>\$44,941,409.00</b>	<b>\$4,899,043.48</b>	<b>\$49,840,452.48</b>	<b>\$32,333,881.34</b>	<b>\$28,903,475.54</b>	<b>\$17,506,571.14</b>

Bajo protesta de decir verdad declaramos que los Estados Financieros y sus Notas son razonablemente correctos y responsabilidad del emisor.

**Cuenta Pública 2017**  
**Ente Público: PATRONATO DE LAS UNIDADES DE SERVICIOS CULTURALES Y TURÍSTICOS DEL ESTADO DE YUCATÁN**  
**Estado Analítico del Ejercicio del Presupuesto de Egresos**  
**Clasificación por Objeto del Gasto (Capítulo y Concepto)**  
**Del 1o. de Enero al 31 de Marzo de 2017**  
**(Pesos)**

Concepto	Aprobado	Ampliaciones/ (Reducciones)	Modificado	Devengado	Pagado	Subejercicio
	1	2	3 = (1 + 2)	4	5	6 = (3 - 4)
<b>Servicios Personales</b>	<b>\$19,834,479.00</b>	<b>-\$1,498,835.93</b>	<b>\$18,335,643.07</b>	<b>\$16,203,937.34</b>	<b>\$16,203,937.34</b>	<b>\$2,131,705.73</b>
Remuneraciones al Personal de Carácter Permanente	\$11,241,540.00	\$240,124.28	\$11,481,664.28	\$11,317,045.54	\$11,317,045.54	\$164,618.74
Remuneraciones al Personal de Carácter Transitorio	\$592,053.00	\$445,661.84	\$1,037,714.84	\$1,033,733.52	\$1,033,733.52	\$3,981.32
Remuneraciones Adicionales y Especiales	\$617,362.00	\$16,202.92	\$633,564.92	\$549,314.71	\$549,314.71	\$84,250.21
Seguridad Social	\$3,265,176.00	-\$938,752.21	\$2,326,423.79	\$1,427,457.45	\$1,427,457.45	\$898,966.34
Otras Prestaciones Sociales y Económicas	\$3,324,320.00	-\$871,867.81	\$2,452,452.19	\$1,876,386.12	\$1,876,386.12	\$576,066.07
Previsiones	\$794,028.00	-\$390,204.95	\$403,823.05	\$0.00	\$0.00	\$403,823.05
Pago de Estímulos a Servidores Públicos	\$0.00	\$0.00	\$0.00	\$0.00	\$0.00	\$0.00
<b>Materiales y Suministros</b>	<b>\$2,131,154.00</b>	<b>\$1,972,331.08</b>	<b>\$4,103,485.08</b>	<b>\$3,886,465.31</b>	<b>\$2,243,078.04</b>	<b>\$217,019.77</b>
Materiales de Administración, Emisión de Documentos y Artículos Oficiales	\$518,250.00	\$300,151.11	\$818,401.11	\$813,072.11	\$502,259.80	\$5,329.00
Alimentos y Utensilios	\$83,799.00	\$79,841.26	\$163,640.26	\$163,640.26	\$117,447.93	\$0.00
Materias Primas y Materiales de Producción y Comercialización	\$839,032.00	-\$185,396.48	\$653,635.52	\$651,267.86	\$288,241.90	\$2,367.66
Materiales y Artículos de Construcción y de Reparación	\$381,802.00	\$802,254.56	\$1,184,056.56	\$1,120,004.94	\$507,907.97	\$64,051.62
Productos Químicos, Farmacéuticos y de Laboratorio	\$31,953.00	\$90,169.55	\$122,122.55	\$103,896.71	\$11,114.42	\$18,225.84
Combustibles, Lubricantes y Aditivos	\$159,350.00	\$565,217.71	\$724,567.71	\$635,017.60	\$528,229.24	\$89,550.11
Vestuario, Blancos, Prendas de Protección y Artículos Deportivos	\$26,900.00	\$95,794.18	\$122,694.18	\$110,488.17	\$48,747.16	\$12,206.01
Materiales y Suministros para Seguridad	\$0.00	\$0.00	\$0.00	\$0.00	\$0.00	\$0.00
Herramientas, Refacciones y Accesorios Menores	\$90,068.00	\$224,299.19	\$314,367.19	\$289,077.66	\$239,129.62	\$25,289.53
<b>Servicios Generales</b>	<b>\$6,906,118.00</b>	<b>\$5,783,614.99</b>	<b>\$12,689,732.99</b>	<b>\$11,882,927.52</b>	<b>\$10,146,012.99</b>	<b>\$806,805.47</b>
Servicios Básicos	\$2,484,300.00	\$386,066.78	\$2,870,366.78	\$2,521,029.65	\$2,511,073.65	\$349,337.13
Servicios de Arrendamiento	\$902,542.00	\$255,905.36	\$1,158,447.36	\$1,158,447.36	\$745,578.44	\$0.00
Servicios Profesionales, Científicos, Técnicos y Otros Servicios	\$888,318.00	\$916,507.44	\$1,804,825.44	\$1,804,825.44	\$1,544,567.26	\$0.00
Servicios Financieros, Bancarios y Comerciales	\$311,454.00	\$365,619.37	\$677,073.37	\$667,945.85	\$640,436.05	\$9,127.52
Servicios de Instalación, Reparación, Mantenimiento y Conservación	\$1,181,198.00	\$2,417,317.68	\$3,598,515.68	\$3,441,588.67	\$3,234,147.14	\$156,927.01
Servicios de Comunicación Social y Publicidad	\$1,030.00	\$864,375.13	\$865,405.13	\$843,359.24	\$658,803.13	\$22,045.89
Servicios de Traslado y Viáticos	\$131,711.00	\$72,766.56	\$204,477.56	\$191,259.53	\$135,427.38	\$13,218.03
Servicios Oficiales	\$276,357.00	\$498,488.29	\$774,845.29	\$541,197.12	\$182,536.84	\$233,648.17
Otros Servicios Generales	\$729,208.00	\$6,568.38	\$735,776.38	\$713,274.66	\$493,443.10	\$22,501.72
<b>Transferencias, Asignaciones, Subsidios y Otras Ayudas</b>	<b>\$2,069,658.00</b>	<b>-\$1,677,314.26</b>	<b>\$392,343.74</b>	<b>\$57,200.00</b>	<b>\$41,200.00</b>	<b>\$335,143.74</b>
Transferencias Internas y Asignaciones al Sector Público	\$0.00	\$0.00	\$0.00	\$0.00	\$0.00	\$0.00
Transferencias al Resto del Sector Público	\$0.00	\$0.00	\$0.00	\$0.00	\$0.00	\$0.00
Subsidios y Subvenciones	\$2,069,658.00	-\$1,734,514.26	\$335,143.74	\$0.00	\$0.00	\$335,143.74
Ayudas Sociales	\$0.00	\$48,000.00	\$48,000.00	\$48,000.00	\$32,000.00	\$0.00
Pensiones y Jubilaciones	\$0.00	\$0.00	\$0.00	\$0.00	\$0.00	\$0.00

**Cuenta Pública 2017**  
**Ente Público: PATRONATO DE LAS UNIDADES DE SERVICIOS CULTURALES Y TURÍSTICOS DEL ESTADO DE YUCATÁN**  
**Estado Analítico del Ejercicio del Presupuesto de Egresos**  
**Clasificación por Objeto del Gasto (Capítulo y Concepto)**  
**Del 1o. de Enero al 31 de Marzo de 2017**  
**(Pesos)**

Concepto	Aprobado	Ampliaciones/ (Reducciones)	Modificado	Devengado	Pagado	Subejercicio
	1	2	3 = (1 + 2)	4	5	6 = (3 - 4)
Transferencias a Fideicomisos, Mandatos y Otros Análogos	\$0.00	\$0.00	\$0.00	\$0.00	\$0.00	\$0.00
Transferencias a la Seguridad Social	\$0.00	\$0.00	\$0.00	\$0.00	\$0.00	\$0.00
Donativos	\$0.00	\$9,200.00	\$9,200.00	\$9,200.00	\$9,200.00	\$0.00
Transferencias al Exterior	\$0.00	\$0.00	\$0.00	\$0.00	\$0.00	\$0.00
<b>Bienes Muebles, Inmuebles e Intangibles</b>	<b>\$14,000,000.00</b>	<b>\$319,247.60</b>	<b>\$14,319,247.60</b>	<b>\$303,351.17</b>	<b>\$269,247.17</b>	<b>\$14,015,896.43</b>
Mobiliario y Equipo de Administración	\$0.00	\$160,776.09	\$160,776.09	\$159,486.38	\$159,486.38	\$1,289.71
Mobiliario y Equipo Educativo y Recreativo	\$14,000,000.00	\$2,338.27	\$14,002,338.27	\$2,318.84	\$2,318.84	\$14,000,019.43
Equipo e Instrumental Médico y de Laboratorio	\$0.00	\$136,416.00	\$136,416.00	\$136,416.00	\$102,312.00	\$0.00
Vehículos y Equipo de Transporte	\$0.00	\$0.00	\$0.00	\$0.00	\$0.00	\$0.00
Equipo de Defensa y Seguridad	\$0.00	\$0.00	\$0.00	\$0.00	\$0.00	\$0.00
Maquinaria, Otros Equipos y Herramientas	\$0.00	\$19,717.24	\$19,717.24	\$5,129.95	\$5,129.95	\$14,587.29
Activos Biológicos	\$0.00	\$0.00	\$0.00	\$0.00	\$0.00	\$0.00
Bienes Inmuebles	\$0.00	\$0.00	\$0.00	\$0.00	\$0.00	\$0.00
Activos Intangibles	\$0.00	\$0.00	\$0.00	\$0.00	\$0.00	\$0.00
<b>Inversión Pública</b>	<b>\$0.00</b>	<b>\$0.00</b>	<b>\$0.00</b>	<b>\$0.00</b>	<b>\$0.00</b>	<b>\$0.00</b>
Obra Pública en Bienes de Dominio Público	\$0.00	\$0.00	\$0.00	\$0.00	\$0.00	\$0.00
Obra Pública en Bienes Propios	\$0.00	\$0.00	\$0.00	\$0.00	\$0.00	\$0.00
Proyectos Productivos y Acciones de Fomento	\$0.00	\$0.00	\$0.00	\$0.00	\$0.00	\$0.00
<b>Inversiones Financieras y Otras Provisiones</b>	<b>\$0.00</b>	<b>\$0.00</b>	<b>\$0.00</b>	<b>\$0.00</b>	<b>\$0.00</b>	<b>\$0.00</b>
Inversiones para el Fomento de Actividades Productivas	\$0.00	\$0.00	\$0.00	\$0.00	\$0.00	\$0.00
Acciones y Participaciones de Capital	\$0.00	\$0.00	\$0.00	\$0.00	\$0.00	\$0.00
Compra de Títulos y Valores	\$0.00	\$0.00	\$0.00	\$0.00	\$0.00	\$0.00
Concesión de Préstamos	\$0.00	\$0.00	\$0.00	\$0.00	\$0.00	\$0.00
Inversiones en Fideicomisos, Mandatos y Otros Análogos	\$0.00	\$0.00	\$0.00	\$0.00	\$0.00	\$0.00
Otras Inversiones Financieras	\$0.00	\$0.00	\$0.00	\$0.00	\$0.00	\$0.00
Provisiones para Contingencias y Otras Erogaciones Especiales	\$0.00	\$0.00	\$0.00	\$0.00	\$0.00	\$0.00
<b>Participaciones y Aportaciones</b>	<b>\$0.00</b>	<b>\$0.00</b>	<b>\$0.00</b>	<b>\$0.00</b>	<b>\$0.00</b>	<b>\$0.00</b>
Participaciones	\$0.00	\$0.00	\$0.00	\$0.00	\$0.00	\$0.00
Aportaciones	\$0.00	\$0.00	\$0.00	\$0.00	\$0.00	\$0.00
Convenios	\$0.00	\$0.00	\$0.00	\$0.00	\$0.00	\$0.00
<b>Deuda Pública</b>	<b>\$0.00</b>	<b>\$0.00</b>	<b>\$0.00</b>	<b>\$0.00</b>	<b>\$0.00</b>	<b>\$0.00</b>
Amortización de la Deuda Pública	\$0.00	\$0.00	\$0.00	\$0.00	\$0.00	\$0.00
Intereses de la Deuda Pública	\$0.00	\$0.00	\$0.00	\$0.00	\$0.00	\$0.00
Comisiones de la Deuda Pública	\$0.00	\$0.00	\$0.00	\$0.00	\$0.00	\$0.00

**Cuenta Pública 2017**  
**Ente Público: PATRONATO DE LAS UNIDADES DE SERVICIOS CULTURALES Y TURÍSTICOS DEL ESTADO DE YUCATÁN**  
**Estado Analítico del Ejercicio del Presupuesto de Egresos**  
**Clasificación por Objeto del Gasto (Capítulo y Concepto)**  
**Del 1o. de Enero al 31 de Marzo de 2017**  
**(Pesos)**

Concepto	Aprobado 1	Ampliaciones/ (Reducciones) 2	Modificado 3 = (1 + 2)	Devengado 4	Pagado 5	Subejercicio 6 = (3 - 4)
Gastos de la Deuda Pública	\$0.00	\$0.00	\$0.00	\$0.00	\$0.00	\$0.00
Costo por Coberturas	\$0.00	\$0.00	\$0.00	\$0.00	\$0.00	\$0.00
Apoyos Financieros	\$0.00	\$0.00	\$0.00	\$0.00	\$0.00	\$0.00
Adeudos de Ejercicios Fiscales Anteriores (Adefas)	\$0.00	\$0.00	\$0.00	\$0.00	\$0.00	\$0.00
<b>Total del Gasto</b>	<b>\$44,941,409.00</b>	<b>\$4,899,043.48</b>	<b>\$49,840,452.48</b>	<b>\$32,333,881.34</b>	<b>\$28,903,475.54</b>	<b>\$17,506,571.14</b>

Bajo protesta de decir verdad declaramos que los Estados Financieros y sus Notas son razonablemente correctos y responsabilidad del emisor.

**Cuenta Pública 2017**  
Ente Público: PATRONATO DE LAS UNIDADES DE SERVICIOS CULTURALES Y TURÍSTICOS DEL ESTADO DE YUCATÁN  
Estado Analítico del Ejercicio del Presupuesto de Egresos  
Clasificación Funcional (Finalidad y Función)  
Del 1o. de Enero al 31 de Marzo de 2017  
(Pesos)

Concepto	Aprobado 1	Ampliaciones/ (Reducciones) 2	Modificado 3 = (1 + 2)	Devengado 4	Pagado 5	Subejercicio 6 = (3 - 4)
<b>Gobierno</b>	<b>\$0.00</b>	<b>\$0.00</b>	<b>\$0.00</b>	<b>\$0.00</b>	<b>\$0.00</b>	<b>\$0.00</b>
Legislación	\$0.00	\$0.00	\$0.00	\$0.00	\$0.00	\$0.00
Justicia	\$0.00	\$0.00	\$0.00	\$0.00	\$0.00	\$0.00
Coordinación de la Política de Gobierno	\$0.00	\$0.00	\$0.00	\$0.00	\$0.00	\$0.00
Relaciones Exteriores	\$0.00	\$0.00	\$0.00	\$0.00	\$0.00	\$0.00
Asuntos Financieros y Hacendarios	\$0.00	\$0.00	\$0.00	\$0.00	\$0.00	\$0.00
Seguridad Nacional	\$0.00	\$0.00	\$0.00	\$0.00	\$0.00	\$0.00
Asuntos de Orden Público y Seguridad Interior	\$0.00	\$0.00	\$0.00	\$0.00	\$0.00	\$0.00
Otros Servicios Generales	\$0.00	\$0.00	\$0.00	\$0.00	\$0.00	\$0.00
<b>Desarrollo Social</b>	<b>\$0.00</b>	<b>\$0.00</b>	<b>\$0.00</b>	<b>\$0.00</b>	<b>\$0.00</b>	<b>\$0.00</b>
Protección Ambiental	\$0.00	\$0.00	\$0.00	\$0.00	\$0.00	\$0.00
Vivienda y Servicios a la Comunidad	\$0.00	\$0.00	\$0.00	\$0.00	\$0.00	\$0.00
Salud	\$0.00	\$0.00	\$0.00	\$0.00	\$0.00	\$0.00
Recreación, Cultura y Otras Manifestaciones Sociales	\$0.00	\$0.00	\$0.00	\$0.00	\$0.00	\$0.00
Educación	\$0.00	\$0.00	\$0.00	\$0.00	\$0.00	\$0.00
Protección Social	\$0.00	\$0.00	\$0.00	\$0.00	\$0.00	\$0.00
Otros Asuntos Sociales	\$0.00	\$0.00	\$0.00	\$0.00	\$0.00	\$0.00
<b>Desarrollo Económico</b>	<b>\$44,941,409.00</b>	<b>\$4,899,043.48</b>	<b>\$49,840,452.48</b>	<b>\$32,333,881.34</b>	<b>\$28,903,475.54</b>	<b>\$17,506,571.14</b>
Asuntos Económicos, Comerciales y Laborales en General	\$0.00	\$0.00	\$0.00	\$0.00	\$0.00	\$0.00
Agropecuaria, Silvicultura, Pesca y Caza	\$0.00	\$0.00	\$0.00	\$0.00	\$0.00	\$0.00
Combustible y Energía	\$0.00	\$0.00	\$0.00	\$0.00	\$0.00	\$0.00
Minería, Manufacturas y Construcción	\$0.00	\$0.00	\$0.00	\$0.00	\$0.00	\$0.00
Transporte	\$0.00	\$0.00	\$0.00	\$0.00	\$0.00	\$0.00
Comunicaciones	\$0.00	\$0.00	\$0.00	\$0.00	\$0.00	\$0.00
Turismo	\$44,941,409.00	\$4,899,043.48	\$49,840,452.48	\$32,333,881.34	\$28,903,475.54	\$17,506,571.14
Ciencia, Tecnología e Innovación	\$0.00	\$0.00	\$0.00	\$0.00	\$0.00	\$0.00
Otras Industrias y Otros Asuntos Económicos	\$0.00	\$0.00	\$0.00	\$0.00	\$0.00	\$0.00
<b>Otras No Clasificadas en Funciones Anteriores</b>	<b>\$0.00</b>	<b>\$0.00</b>	<b>\$0.00</b>	<b>\$0.00</b>	<b>\$0.00</b>	<b>\$0.00</b>
Transacciones de la Deuda Pública / Costo Financiero de la Deuda	\$0.00	\$0.00	\$0.00	\$0.00	\$0.00	\$0.00
Transferencias, Participaciones y Aportaciones Entre Diferentes Niveles y órdenes de Gobierno	\$0.00	\$0.00	\$0.00	\$0.00	\$0.00	\$0.00
Saneamiento del Sistema Financiero	\$0.00	\$0.00	\$0.00	\$0.00	\$0.00	\$0.00
Adeudos de Ejercicios Fiscales Anteriores	\$0.00	\$0.00	\$0.00	\$0.00	\$0.00	\$0.00
<b>Total del Gasto</b>	<b>\$44,941,409.00</b>	<b>\$4,899,043.48</b>	<b>\$49,840,452.48</b>	<b>\$32,333,881.34</b>	<b>\$28,903,475.54</b>	<b>\$17,506,571.14</b>

Bajo protesta de decir verdad declaramos que los Estados Financieros y sus Notas son razonablemente correctos y responsabilidad del emisor.

**Cuenta Pública 2017**  
**Ente Público: PATRONATO DE LAS UNIDADES DE SERVICIOS CULTURALES Y TURÍSTICOS DEL ESTADO DE YUCATÁN**  
**Estado Analítico del Ejercicio del Presupuesto de Egresos**  
**Gasto por Categoría Programática**  
**Del 1o. de Enero al 31 de Marzo de 2017**  
**(Pesos)**

Concepto	Aprobado 1	Ampliaciones/ (Reducciones) 2	Modificado 3 = (1 + 2)	Devengado 4	Pagado 5	Subejercicio 6 = (3 - 4)
<b>Subsidio Sector Social y Privado o Entidades Federativas y Municipios</b>	<b>\$0.00</b>	<b>\$0.00</b>	<b>\$0.00</b>	<b>\$0.00</b>	<b>\$0.00</b>	<b>\$0.00</b>
Sujetos a Reglas de Operación	\$0.00	\$0.00	\$0.00	\$0.00	\$0.00	\$0.00
Otros Subsidios	\$0.00	\$0.00	\$0.00	\$0.00	\$0.00	\$0.00
<b>Desempeño de Las Funciones</b>	<b>\$16,444,658.00</b>	<b>-\$1,437,719.45</b>	<b>\$15,006,938.55</b>	<b>\$654,723.17</b>	<b>\$573,807.17</b>	<b>\$14,352,215.38</b>
Prestación de Servicios Públicos	\$0.00	\$0.00	\$0.00	\$0.00	\$0.00	\$0.00
Provisión de Bienes Públicos	\$0.00	\$0.00	\$0.00	\$0.00	\$0.00	\$0.00
Planeación, Seguimiento y Evaluación de Políticas Públicas	\$0.00	\$0.00	\$0.00	\$0.00	\$0.00	\$0.00
Promoción y Fomento	\$2,069,658.00	-\$1,734,514.26	\$335,143.74	\$0.00	\$0.00	\$335,143.74
Regulación y Supervisión	\$0.00	\$0.00	\$0.00	\$0.00	\$0.00	\$0.00
Funciones de Las Fuerzas Armadas (Únicamente Gobierno Federal)	\$0.00	\$0.00	\$0.00	\$0.00	\$0.00	\$0.00
Específicos	\$0.00	\$0.00	\$0.00	\$0.00	\$0.00	\$0.00
Proyectos de Inversión	\$14,375,000.00	\$296,794.81	\$14,671,794.81	\$654,723.17	\$573,807.17	\$14,017,071.64
<b>Administrativos y de Apoyo</b>	<b>\$28,496,751.00</b>	<b>\$6,336,762.93</b>	<b>\$34,833,513.93</b>	<b>\$31,679,158.17</b>	<b>\$28,329,668.37</b>	<b>\$3,154,355.76</b>
Apoyo al Proceso Presupuestario y para Mejorar la Eficiencia Institucional	\$28,496,751.00	\$6,336,762.93	\$34,833,513.93	\$31,679,158.17	\$28,329,668.37	\$3,154,355.76
Apoyo a la Función Pública y al Mejoramiento de la Gestión	\$0.00	\$0.00	\$0.00	\$0.00	\$0.00	\$0.00
Operaciones Ajenas	\$0.00	\$0.00	\$0.00	\$0.00	\$0.00	\$0.00
<b>Compromisos</b>	<b>\$0.00</b>	<b>\$0.00</b>	<b>\$0.00</b>	<b>\$0.00</b>	<b>\$0.00</b>	<b>\$0.00</b>
Obligaciones de Cumplimiento de Resolución Jurisdiccional	\$0.00	\$0.00	\$0.00	\$0.00	\$0.00	\$0.00
Desastres Naturales	\$0.00	\$0.00	\$0.00	\$0.00	\$0.00	\$0.00
<b>Obligaciones</b>	<b>\$0.00</b>	<b>\$0.00</b>	<b>\$0.00</b>	<b>\$0.00</b>	<b>\$0.00</b>	<b>\$0.00</b>
Pensiones y Jubilaciones	\$0.00	\$0.00	\$0.00	\$0.00	\$0.00	\$0.00
Aportaciones a la Seguridad Social	\$0.00	\$0.00	\$0.00	\$0.00	\$0.00	\$0.00
Aportaciones a Fondos de Estabilización	\$0.00	\$0.00	\$0.00	\$0.00	\$0.00	\$0.00
Aportaciones a Fondos de Inversión y Reestructura de Pensiones	\$0.00	\$0.00	\$0.00	\$0.00	\$0.00	\$0.00
<b>Programas de Gasto Federalizado (Gobierno Federal)</b>	<b>\$0.00</b>	<b>\$0.00</b>	<b>\$0.00</b>	<b>\$0.00</b>	<b>\$0.00</b>	<b>\$0.00</b>
Gasto Federalizado	\$0.00	\$0.00	\$0.00	\$0.00	\$0.00	\$0.00
Participaciones a Entidades Federativas y Municipios	\$0.00	\$0.00	\$0.00	\$0.00	\$0.00	\$0.00
Costo Financiero, Deuda o Apoyos a Deudores y Ahorradores de la Banca	\$0.00	\$0.00	\$0.00	\$0.00	\$0.00	\$0.00
Adeudos de Ejercicios Fiscales Anteriores	\$0.00	\$0.00	\$0.00	\$0.00	\$0.00	\$0.00
<b>Total del Gasto</b>	<b>\$44,941,409.00</b>	<b>\$4,899,043.48</b>	<b>\$49,840,452.48</b>	<b>\$32,333,881.34</b>	<b>\$28,903,475.54</b>	<b>\$17,506,571.14</b>

Bajo protesta de decir verdad declaramos que los Estados Financieros y sus Notas son razonablemente correctos y responsabilidad del emisor.

## POSTURA FISCAL

**Cuenta Pública 2017**  
**Ente Público: PATRONATO DE LAS UNIDADES DE SERVICIOS CULTURALES Y TURÍSTICOS DEL ESTADO DE YUCATÁN**  
**Estado Analítico del Ejercicio del Presupuesto de Egresos**  
**Indicadores de Postura Fiscal**  
**Del 1o. de Enero al 31 de Marzo de 2017**  
**(Pesos)**

Concepto	Estimado/Aprobado	Devengado	Recaudado/Pagado
<b>I. Ingresos Presupuestarios (I=1+2)</b>	<b>\$44,941,409.00</b>	<b>\$35,501,957.15</b>	<b>\$34,203,512.14</b>
1. Ingresos del Gobierno de la Entidad Federativa	\$0.00	\$0.00	\$0.00
2. Ingresos del Sector Paraestatal	\$44,941,409.00	\$35,501,957.15	\$34,203,512.14
<b>II. Egresos Presupuestarios (II=3+4)</b>	<b>\$44,941,409.00</b>	<b>\$32,333,881.34</b>	<b>\$28,903,475.54</b>
3. Egresos del Gobierno de la Entidad Federativa	\$0.00	\$0.00	\$0.00
4. Egresos del Sector Paraestatal	\$44,941,409.00	\$32,333,881.34	\$28,903,475.54
<b>III. Balance Presupuestario (Superávit o Déficit) (III = I- II)</b>	<b>\$0.00</b>	<b>\$3,168,075.81</b>	<b>\$5,300,036.60</b>
<b>Concepto</b>	<b>Estimado</b>	<b>Devengado</b>	<b>Pagado 3</b>
<b>III. Balance Presupuestario (Superávit o Déficit)</b>	<b>\$0.00</b>	<b>\$3,168,075.81</b>	<b>\$5,300,036.60</b>
IV. Intereses, Comisiones y Gastos de la Deuda	\$0.00	\$0.00	\$0.00
<b>V. Balance Primario (Superávit o Déficit) (V= III- IV)</b>	<b>\$0.00</b>	<b>\$3,168,075.81</b>	<b>\$5,300,036.60</b>
<b>Concepto</b>	<b>Estimado</b>	<b>Devengado</b>	<b>Pagado 3</b>
A. Financiamiento	\$0.00	\$0.00	\$0.00
B. Amortización de la Deuda	\$0.00	\$0.00	\$0.00
<b>C. Endeudamiento ó Desendeudamiento (C = A- B)</b>	<b>\$0.00</b>	<b>\$0.00</b>	<b>\$0.00</b>

Bajo protesta de decir verdad declaramos que los Estados Financieros y sus Notas son razonablemente correctos y responsabilidad del emisor.

# RELACIÓN DE BIENES MUEBLES QUE INTEGRAN EL PATRIMONIO

**Cuenta Pública 2017**  
**Relación de Bienes Muebles que integran el Patrimonio**  
**Al 31 de Marzo de 2017**  
**(Pesos)**

**Ente Público: PATRONATO DE LAS UNIDADES DE SERVICIOS CULTURALES Y TURÍSTICOS DEL ESTADO DE YUCATÁN**

Código	Descripción del Bien Mueble	Valor en libros
OC000140	SILLA DE VISITA	\$400.86
OC000134	SILLA DE VISITA	\$400.86
OC000135	SILLA DE VISITA	\$400.86
OC000136	SILLA DE VISITA	\$400.86
OC000141	SILLA DE VISITA	\$400.86
OC000605	SILLÓN EJECUTIVO	\$4,290.00
OC000765	CREDENZA	\$9,499.17
OC000896	ARCHIVERO	\$1,500.00
OC000159	LIBRERO	\$1,460.00
OC000156	LIBRERO	\$1,460.00
OC001401	TELEVISOR	\$7,000.00
OC000604	MUEBLE CON LAVAMANOS	\$6,999.00
CC002866	TELEVISOR	\$8,616.38
OC000154	ESCRITORIO	\$4,588.00
OC000274	SILLA	\$384.00
CC000729	SILLA	\$384.00
OC000368	SILLA	\$384.00
CC000158	SILLA	\$384.00
CC000152	SILLA	\$384.00
CC000752	SILLA	\$384.00
CC002594	SILLA	\$384.00
CC000943	SILLA	\$384.00
CC000834	SILLA	\$384.00
CC000183	SILLA	\$384.00
CC000168	SILLA	\$384.00
CC000758	SILLA	\$384.00
CC000167	SILLA	\$384.00
CC000148	SILLA	\$384.00
CC000104	SILLA	\$384.00
CC000809	SILLA	\$384.00
OC001157	SILLÓN VISITANTE	\$2,068.10
OC001153	SILLÓN VISITANTE	\$2,068.10
OC001158	SILLÓN VISITANTE	\$2,068.10
OC001159	SILLÓN VISITANTE	\$2,068.10
OC001152	SILLÓN VISITANTE	\$2,068.10
OC001156	SILLÓN VISITANTE	\$2,068.10
OC001155	SILLÓN VISITANTE	\$2,068.10

**Cuenta Pública 2017**  
**Relación de Bienes Muebles que integran el Patrimonio**  
**Al 31 de Marzo de 2017**  
**(Pesos)**

**Ente Público: PATRONATO DE LAS UNIDADES DE SERVICIOS CULTURALES Y TURÍSTICOS DEL ESTADO DE YUCATÁN**

Código	Descripción del Bien Mueble	Valor en libros
OC001151	SILLÓN VISITANTE	\$2,068.10
OC001154	SILLÓN VISITANTE	\$2,068.10
OC001160	SILLÓN VISITANTE	\$2,068.10
OC000754	MESA DE JUNTAS	\$19,700.00
OC000894	LIBRERO	\$4,200.00
OC000895	LIBRERO	\$4,200.00
OC000718	MUEBLE DE MADERA	\$7,564.12
CC000906	MUEBLE DE MADERA	\$3,000.00
OC000144	PANTALLA PARA PROYECTOR	\$3,800.00
CC002476	BOCINA	\$1,595.00
OC000899	REPRODUCTOR DE DVD	\$699.00
UX000350	VIDEO PROYECTOR	\$12,689.60
CC002477	LAPTOP	\$7,480.00
CC002471	TELÉFONO	\$245.00
CC002470	TELÉFONO	\$245.00
OC001404	TELÉFONO	\$245.00
OC001405	TELÉFONO	\$245.00
OC000483	LAPTOP	\$8,289.94
OC000753	IMPRESORA	\$5,636.00
OC000570	ARCHIVERO	\$3,112.17
OC000722	ARCHIVERO	\$3,155.65
OC000160	LIBRERO	\$1,460.00
CC002579	SILLÓN EJECUTIVO	\$2,688.79
OC000615	SILLA DE VISITA	\$555.55
CC002384	IMPRESORA	\$4,408.61
OC000556	ARCHIVERO	\$2,477.39
OC000572	ARCHIVERO	\$3,112.17
OC000449	SILLA DE VISITA	\$860.00
CC002776	SILLA SECRETARIAL	\$933.08
OC001407	VIDEO PROYECTOR	\$4,694.00
CC000083	SILLA	\$384.00
CC000824	SILLA	\$384.00
CC000840	SILLA	\$384.00
CC000945	SILLA	\$384.00
OC000071	SILLA	\$384.00
OC001408	NO BREAK	\$850.00
OC000751	ARCHIVERO	\$1,213.04

**Cuenta Pública 2017**  
**Relación de Bienes Muebles que integran el Patrimonio**  
**Al 31 de Marzo de 2017**  
**(Pesos)**

**Ente Público: PATRONATO DE LAS UNIDADES DE SERVICIOS CULTURALES Y TURÍSTICOS DEL ESTADO DE YUCATÁN**

Código	Descripción del Bien Mueble	Valor en libros
OC14000120	RADIO MÓVIL	\$1,591.92
OC000956	MESA	\$5,766.97
OC000960	ESCRITORIO	\$13,221.29
CC000885	SOFÁ	\$2,500.00
OC001424	CAJA FUERTE	\$1,499.00
OC001430	LAPTOP	\$11,636.15
OC001423	IMPRESORA	\$4,210.00
CC000867	SOFÁ	\$1,981.90
CC000869	SOFÁ	\$1,981.90
OC001505	TABLET	\$4,200.00
OC000944	SILLÓN EJECUTIVO	\$1,637.93
OC000613	ESCRITORIO	\$2,952.17
OC000953	ARCHIVERO	\$1,253.76
OC001020	CPU	\$3,591.07
OC001022	MONITOR	\$1,224.00
CC000870	SOFÁ	\$2,490.00
OC001406	TELÉFONO	\$350.00
OC000668	ALACENA	\$500.00
OC000669	BARRA	\$3,700.00
OC000878	HORNO DE MICROONDAS	\$1,112.07
OC000723	ARCHIVERO	\$3,155.65
OC000671	ARCHIVERO	\$1,500.00
CC000894	ESCRITORIO	\$2,294.00
CC000894BIS	ESCRITORIO	\$2,294.00
OC000769	MONITOR	\$1,643.00
CC000883	MESA DE CENTRO	\$1,500.00
OC001277	NO BREAK	\$905.80
CC002778	SILLA SECRETARIAL	\$933.08
OC001281	CPU	\$14,036.00
OC000688	SILLA SECRETARIAL	\$640.00
OC000174	CREDENZA	\$3,642.61
OC000672	ARCHIVERO	\$1,500.00
OC000353	ESCRITORIO	\$2,294.00
CC002609	CPU	\$3,459.05
CC002608	MONITOR	\$1,643.00
CC002588	DESTRUCTOR DE PAPEL	\$1,948.96
OC000323	ARCHIVERO	\$1,790.93

**Cuenta Pública 2017**  
**Relación de Bienes Muebles que integran el Patrimonio**  
**Al 31 de Marzo de 2017**  
**(Pesos)**

**Ente Público: PATRONATO DE LAS UNIDADES DE SERVICIOS CULTURALES Y TURÍSTICOS DEL ESTADO DE YUCATÁN**

Código	Descripción del Bien Mueble	Valor en libros
OC000571	ARCHIVERO	\$3,112.17
OC000162	MESA DE CENTRO	\$1,776.58
CC002777	SILLA SECRETARIAL	\$933.08
OC001410	NO BREAK	\$819.99
OC001411	SOFÁ	\$2,650.86
CC000990	PECERA	\$5,399.00
CC000660	PECERA	\$5,399.00
CC000989	PECERA	\$5,399.00
OC000169	ARCHIVERO	\$1,500.00
OC001064	SILLÓN EJECUTIVO	\$1,140.00
OC001065	SILLÓN EJECUTIVO	\$1,140.00
OC001173	IMPRESORA	\$1,120.69
OC001283	SILLÓN EJECUTIVO	\$2,800.00
OC000781	ARCHIVERO	\$3,004.31
OC001245	ARMARIO	\$5,559.48
OC001273	LAPTOP	\$11,600.00
OC000779	FRIGOBAR	\$1,723.27
OC000380	ESCRITORIO	\$3,202.70
OC000379	CREDENZA	\$3,642.61
OC000373	SILLA	\$551.00
CC000198	SILLA	\$384.00
OC000088	MESA	\$1,500.00
CC001102	AIRE ACONDICIONADO	\$36,869.56
OC000183	MESA	\$900.00
OC000185	GUILLOTINA	\$1,000.00
OC000576	ENGARGOLADORA	\$2,458.20
OC000166	PECERA	\$5,399.00
CC001284	MUEBLE	\$2,000.00
OC001240	HORNO DE MICROONDAS	\$999.00
CC000833	SILLA	\$384.00
OC000856	HORNO	\$471.55
CC000098	SILLA	\$384.00
CC000160	SILLA	\$384.00
CC000832	SILLA	\$384.00
CC000839	SILLA	\$384.00
CC000747	SILLA	\$384.00
CC000105	SILLA	\$384.00

**Cuenta Pública 2017**  
**Relación de Bienes Muebles que integran el Patrimonio**  
**Al 31 de Marzo de 2017**  
**(Pesos)**

**Ente Público: PATRONATO DE LAS UNIDADES DE SERVICIOS CULTURALES Y TURÍSTICOS DEL ESTADO DE YUCATÁN**

Código	Descripción del Bien Mueble	Valor en libros
OC000731	AIRE ACONDICIONADO	\$12,020.00
CC002295	TELEVISOR	\$33,980.00
OC001150	CREDENZA	\$5,749.26
OC001149	MESA DE JUNTAS	\$22,797.41
CC000166	SILLA	\$384.00
CC001032	SILLA	\$384.00
CC000816	SILLA	\$384.00
CC000738	SILLA	\$384.00
CC000745	SILLA	\$384.00
CC000965	SILLA	\$384.00
CC000136	SILLA	\$384.00
CC000829	SILLA	\$384.00
CC000813	SILLA	\$384.00
CC000951	SILLA	\$384.00
CC000760	SILLA	\$384.00
CC000838	SILLA	\$384.00
CC000737	SILLA	\$384.00
CC000154	SILLA	\$384.00
OC001284	TELÉFONO	\$350.00
CC001282	SOFÁ	\$2,500.00
OC001510	REFRIGERADOR	\$4,843.00
OC000713	ARCHIVERO	\$1,213.05
OC000832	NO BREAK	\$923.00
OC000784	CPU	\$3,901.18
OC000596	ESCRITORIO	\$2,952.17
OC000962	SILLÓN EJECUTIVO	\$1,637.93
OC000378	ARCHIVERO	\$3,033.62
OC000868	ARCHIVERO	\$3,033.62
OC001471	MONITOR	\$1,800.00
OC001435	ARCHIVERO	\$1,285.00
OC001436	ESCRITORIO	\$1,879.00
CC002291	SILLA EJECUTIVA	\$4,290.00
OC000506	MESA MULTIUSOS	\$700.00
OC001447	CPU	\$12,988.17
OC001466	MONITOR	\$2,320.00
OC000815	NO BREAK	\$909.00
OC000725	AIRE ACONDICIONADO	\$7,600.00

**Cuenta Pública 2017**  
**Relación de Bienes Muebles que integran el Patrimonio**  
**Al 31 de Marzo de 2017**  
**(Pesos)**

**Ente Público: PATRONATO DE LAS UNIDADES DE SERVICIOS CULTURALES Y TURÍSTICOS DEL ESTADO DE YUCATÁN**

Código	Descripción del Bien Mueble	Valor en libros
OC000217	DESTRUCTOR DE PAPEL	\$1,948.96
OC000750	ARCHIVERO	\$1,213.04
OC000759	CREDENZA	\$3,642.61
OC000908	MICROCOMPONENTE	\$1,300.00
OC000740	ESCRITORIO	\$4,660.88
OC000352	SILLÓN DE VISITA	\$1,572.00
OC001365	SILLA	\$384.00
CC000182	SILLA	\$384.00
OC001366	MESA	\$1,490.69
OC000354	SOFA	\$5,225.00
OC001170	LAPTOP	\$5,000.00
OC001367	FRIGOBAR	\$1,723.27
OC001165	ESCANER	\$5,376.00
OC000703	GABINETE	\$2,709.00
CC000131	SILLA	\$384.00
CC000822	SILLA	\$384.00
OC001271	SILLA DE VISITA	\$2,331.60
OC001272	SILLA DE VISITA	\$2,331.60
OC000347	MESA DE MADERA	\$1,000.00
CC001281	SOFA	\$5,225.00
CC001286	SOFA	\$3,925.00
OC001426	MICRÓFONO	\$2,308.91
OC001427	MICRÓFONO	\$2,308.91
OC001470	CPU	\$15,300.00
OC001469	MONITOR	\$2,450.00
OC000727	AIRE ACONDICIONADO	\$7,600.00
OC001500	SILLÓN EJECUTIVO	\$2,340.04
OC001513	BÓCINA	\$2,318.84
OC001203	MONITOR	\$1,900.00
OC001202	CPU	\$5,800.00
OC000350	SILLÓN EJECUTIVO	\$1,805.00
OC000739	ESCRITORIO	\$4,660.88
CC000178	SILLA	\$384.00
OC000366	ARCHIVERO	\$952.17
OC000190	ARCHIVERO	\$1,497.00
OC000170	ARCHIVERO	\$1,497.00
OC000710	CREDENZA	\$3,642.61

**Cuenta Pública 2017**  
**Relación de Bienes Muebles que integran el Patrimonio**  
**Al 31 de Marzo de 2017**  
**(Pesos)**

**Ente Público: PATRONATO DE LAS UNIDADES DE SERVICIOS CULTURALES Y TURÍSTICOS DEL ESTADO DE YUCATÁN**

Código	Descripción del Bien Mueble	Valor en libros
OC000561	ARCHIVERO	\$952.17
CC14000089	RADIO MÓVIL	\$2,643.29
CC14000090	RADIO MÓVIL	\$2,643.29
OC001421	AIRE ACONDICIONADO	\$7,167.81
OC001368	SILLA SECRETARIAL	\$1,333.00
OC001164	IMPRESORA	\$4,535.00
OC001275	MONITOR	\$3,732.67
OC001274	CPU	\$12,666.66
OC001276	NO BREAK	\$3,166.67
OC000098	CREDENZA	\$839.00
OC000087	MÓDULO DE RECEPCION	\$9,500.00
OC000086	ARCHIVERO	\$1,000.00
OC000793	TELEFONO INALÁMBRICO C/ DIADEMA	\$2,356.00
OC14000033	RADIO MÓVIL	\$1,500.00
OC000161	MESA DE CENTRO	\$1,200.00
OC000009	INTERFON	\$700.00
OC000010	BOCINA	\$1,990.00
OC000636	AIRE ACONDICIONADO	\$9,913.04
OC001369	SOFA	\$3,925.00
OC001370	SOFA	\$3,925.00
OC000968	SILLÓN EJECUTIVO	\$1,637.93
DZ000209	CPU	\$4,264.13
OC001429	MICRÓFONO	\$2,308.91
CC14000091	RADIO MÓVIL	\$2,643.29
OC000364	SILLA SECRETARIAL	\$933.08
OC000367-BIS	ESCRITORIO	\$2,214.12
OC000113	ESCRITORIO	\$4,660.88
CH000547	MONITOR	\$1,360.10
OC000119	ARCHIVERO	\$952.17
OC001021	CPU	\$3,591.07
CC001272	SILLÓN EJECUTIVO	\$1,090.00
CH000684	LAPTOP	\$16,124.00
OC001498	LAPTOP	\$14,631.82
OC001467	MONITOR	\$1,700.00
OC001453	CPU	\$7,395.93
OC001468	MONITOR	\$1,700.00
OC001450	CPU	\$7,395.93

**Cuenta Pública 2017**  
**Relación de Bienes Muebles que integran el Patrimonio**  
**Al 31 de Marzo de 2017**  
**(Pesos)**

**Ente Público: PATRONATO DE LAS UNIDADES DE SERVICIOS CULTURALES Y TURÍSTICOS DEL ESTADO DE YUCATÁN**

<b>Código</b>	<b>Descripción del Bien Mueble</b>	<b>Valor en libros</b>
OC001532	PC ALL IN ONE	\$13,900.00
OC000730	AIRE ACONDICIONADO	\$7,600.00
OC000756	CREDENZA	\$3,642.61
OC001233	TELEFONO	\$245.00
OC000849	IMPRESORA	\$3,231.90
OC000787	IMPRESORA	\$1,509.91
OC000666	LAPTOP	\$8,289.94
OC000735	ESCRITORIO	\$4,660.88
OC000747	ARCHIVERO	\$1,213.04
OC001053	SILLÓN EJECUTIVO	\$1,090.00
OC001052	MESA	\$1,490.69
CC000117	SILLA	\$384.00
CC000079	SILLA	\$384.00
OC000934	SILLA	\$384.00
OC14000121	RADIO MOVIL	\$1,591.92
OC000955	ARMARIO	\$5,148.22
OC000579	MESA	\$700.00
CC000124	SILLA	\$384.00
OC001236	SILLÓN EJECUTIVO	\$1,637.93
OC001329	SILLÓN EJECUTIVO	\$3,275.84
CC000155	SILLA	\$384.00
OC000748	ARCHIVERO	\$1,213.04
OC001332	ESCRITORIO	\$1,950.00
CC000201	ANAQUEL	\$3,400.00
CC000202	ANAQUEL	\$1,143.58
CC000203	ANAQUEL	\$1,143.58
CC000204	ANAQUEL	\$1,143.58
CC000205	ANAQUEL	\$1,143.58
CC000206	ANAQUEL	\$1,143.58
CC000207	ANAQUEL	\$1,143.58
CC000208	ANAQUEL	\$1,143.58
CC000209	ANAQUEL	\$1,143.58
CC000210	ANAQUEL	\$1,143.58
CC000211	ANAQUEL	\$1,143.58
CC000212	ANAQUEL	\$1,143.58
CC000213	ANAQUEL	\$1,143.58
CC000214	ANAQUEL	\$1,143.58

**Cuenta Pública 2017**  
**Relación de Bienes Muebles que integran el Patrimonio**  
**Al 31 de Marzo de 2017**  
**(Pesos)**

**Ente Público: PATRONATO DE LAS UNIDADES DE SERVICIOS CULTURALES Y TURÍSTICOS DEL ESTADO DE YUCATÁN**

Código	Descripción del Bien Mueble	Valor en libros
CC000215	ANAQUEL	\$1,143.58
CC000216	ANAQUEL	\$1,143.58
CC000217	ANAQUEL	\$1,143.58
CC000218	ANAQUEL	\$339.87
CC000219	ANAQUEL	\$1,143.58
CC000220	ANAQUEL	\$1,143.58
CC000221	ANAQUEL	\$1,143.58
CC000222	ANAQUEL	\$1,143.58
CC000223	ANAQUEL	\$1,143.58
CC000224	ANAQUEL	\$1,143.58
CC000225	ANAQUEL	\$1,143.58
CC000227	ANAQUEL	\$1,143.58
CC000261	ANAQUEL	\$1,143.58
CC000226	ANAQUEL	\$1,143.58
CC000228	ANAQUEL	\$1,143.58
CC000229	ANAQUEL	\$1,143.58
CC000230	ANAQUEL	\$1,143.58
CC000231	ANAQUEL	\$1,143.58
CC000232	ANAQUEL	\$1,143.58
CC000233	ANAQUEL	\$1,143.58
CC000234	ANAQUEL	\$1,143.58
CC000235	ANAQUEL	\$1,143.58
CC000237	ANAQUEL	\$1,143.58
CC000238	ANAQUEL	\$1,143.58
CC000236	ANAQUEL	\$1,143.58
CC000240	ANAQUEL	\$1,143.58
CC000241	ANAQUEL	\$1,143.58
CC000242	ANAQUEL	\$1,143.58
CC000243	ANAQUEL	\$1,143.58
CC000244	ANAQUEL	\$1,143.58
CC000245	ANAQUEL	\$1,143.58
CC000246	ANAQUEL	\$1,143.58
CC000247	ANAQUEL	\$1,143.58
CC000248	ANAQUEL	\$1,143.58
CC000250	ANAQUEL	\$1,143.58
CC000249	ANAQUEL	\$1,143.58
CC000251	ANAQUEL	\$1,143.58

**Cuenta Pública 2017**  
**Relación de Bienes Muebles que integran el Patrimonio**  
**Al 31 de Marzo de 2017**  
**(Pesos)**

**Ente Público: PATRONATO DE LAS UNIDADES DE SERVICIOS CULTURALES Y TURÍSTICOS DEL ESTADO DE YUCATÁN**

Código	Descripción del Bien Mueble	Valor en libros
CC000252	ANAQUEL	\$1,143.58
CC000253	ANAQUEL	\$1,143.58
CC000254	ANAQUEL	\$1,143.58
CC000255	ANAQUEL	\$1,143.58
CC000256	ANAQUEL	\$1,143.58
CC000257	ANAQUEL	\$1,143.58
CC000258	ANAQUEL	\$1,143.58
CC000259	ANAQUEL	\$1,143.58
CC000260	ANAQUEL	\$1,143.58
CC000239	ANAQUEL	\$1,143.58
OC000121	ANAQUEL	\$1,143.58
OC000122	ANAQUEL	\$1,143.58
OC1400063	RADIO MÓVIL	\$5,049.00
CC1400081	RADIO MÓVIL	\$2,940.18
CC000283	ANAQUEL	\$1,143.58
OC000083	ARCHIVERO	\$1,497.00
CC000739	ANAQUEL	\$1,888.00
OC000065	ANAQUEL	\$944.00
OC1400058	RADIO MÓVIL	\$5,049.00
OC000060	ARCHIVERO	\$2,129.00
CC000706	MESA DE CENTRO	\$1,500.00
OC000084	AIRE ACONDICIONADO	\$3,916.16
OC000063	ARCHIVERO	\$1,497.00
OC000501	CPU	\$9,839.76
OC000823	IMPRESORA	\$1,192.00
OC000061	ESCRITORIO	\$494.76
OC000062	ESCRITORIO	\$494.76
OC000526	NO BREAK	\$765.00
CC002273	TELÉFONO	\$343.97
CC002203	ANAQUEL	\$1,143.58
CC002202	ANAQUEL	\$1,143.58
CC002754	MONITOR	\$1,354.84
OC000489	SILLA SECRETARIAL	\$933.08
CC002204	ANAQUEL	\$1,143.58
CC002562	ANAQUEL	\$1,143.58
CC002564	ANAQUEL	\$339.87
CC002565	ANAQUEL	\$339.87

**Cuenta Pública 2017**  
**Relación de Bienes Muebles que integran el Patrimonio**  
**Al 31 de Marzo de 2017**  
**(Pesos)**

**Ente Público: PATRONATO DE LAS UNIDADES DE SERVICIOS CULTURALES Y TURÍSTICOS DEL ESTADO DE YUCATÁN**

Código	Descripción del Bien Mueble	Valor en libros
CC14000030	RADIO MÓVIL	\$3,283.04
OC000059	ANAQUEL	\$1,500.00
CC002834	BÁSCULA	\$3,200.00
SP	CARRITO DE CARGA	\$1,000.00
OC14000086	RADIO MÓVIL	\$3,200.00
OC000670	ARCHIVERO	\$1,500.00
OC000070	SILLÓN EJECUTIVO	\$2,688.79
OC000515	ANAQUEL	\$2,150.00
CC000887	SILLA PARA VISITANTE	\$384.00
CC001100	AIRE ACONDICIONADO	\$24,667.78
CC001103	AIRE ACONDICIONADO	\$24,667.78
CC000876	SILLA PARA VISITANTE	\$551.51
SP	ANAQUEL	\$3,400.00
OC14000006	RADIO MÓVIL	\$2,534.64
OC001418	AIRE ACONDICIONADO	\$10,068.50
OC000146	SILLA PARA VISITANTE	\$551.51
CC002292	SILLA EJECUTIVA	\$4,290.00
CC002307	IMPRESORA	\$1,143.68
OC001171	FRIGOBAR	\$2,499.14
CC000545	ANAQUEL	\$810.00
CC000334	ANAQUEL	\$810.00
OC000120	SILLON EJECUTIVO	\$511.01
OC000068	ARCHIVERO	\$1,500.00
SP	MESA	\$1,500.00
OC000057	MUEBLE DE CÓMPUTO	\$494.76
CC002343	TELÉFONO	\$343.97
OC000719	MONITOR	\$1,681.00
CC002726	CPU	\$3,596.00
OC000181	SILLA SECRETARIAL	\$933.08
OC000117	SILLA PARA VISITANTE	\$400.86
OC000118	SILLA PARA VISITANTE	\$400.86
CC002183	CPU	\$3,459.05
OC000488	ARCHIVERO	\$1,300.00
OC000486	ESCRITORIO	\$2,751.70
OC000487	SILLA PARA VISITANTE	\$933.08
OC000843	SILLA PARA VISITANTE	\$933.08
S/P	SILLA SECRETARIAL	\$933.08

**Cuenta Pública 2017**  
**Relación de Bienes Muebles que integran el Patrimonio**  
**Al 31 de Marzo de 2017**  
**(Pesos)**

**Ente Público: PATRONATO DE LAS UNIDADES DE SERVICIOS CULTURALES Y TURÍSTICOS DEL ESTADO DE YUCATÁN**

Código	Descripción del Bien Mueble	Valor en libros
CC002569	TELÉFONO	\$245.00
OC000067	ARCHIVERO	\$1,497.00
CH000549	MONITOR	\$1,360.10
OC000066	MESA	\$800.00
SP	ROTOMARTILLO	\$1,255.58
CC1400082	RADIO MÓVIL	\$2,940.18
CC1400080	RADIO MÓVIL	\$2,940.18
OC000089	SOFA	\$4,233.00
OC000090	SOFA	\$3,925.00
CC000128	SILLA	\$384.00
OC000358	SILLA SECRETARIAL	\$1,161.00
OC000479	ARCHIVERO	\$10,000.00
OC001201	MONITOR	\$1,100.00
OC001200	CPU	\$5,800.00
CE000107	RADIO MÓVIL	\$1,500.00
SP	SILLA PARA VISITANTE	\$933.08
OC001230	MESA DE JUNTAS	\$2,800.00
OC001231	MESA DE JUNTAS	\$1,400.00
OC000521	LIBRERO	\$1,400.00
CC001822	IMPRESORA DE BOLETOS	\$2,880.00
CC001824	CAJA DE DINERO	\$549.00
CC001825	CAJA DE DINERO	\$549.00
CC001826	MUEBLE DE MADERA	\$2,500.00
CC001827	MUEBLE DE MADERA	\$2,500.00
CC001829	MUEBLE DE MADERA	\$2,500.00
CC001831	SILLA TIPO CAJERO ROJO	\$1,380.00
CC001832	SILLA TIPO CAJERO ROJO	\$1,380.00
CC001834	IMPRESORA DE BOLETOS	\$2,880.00
CC001837	MUEBLE DE MADERA	\$2,500.00
CC001848	NO BREAK	\$765.00
CC002102	NO BREAK	\$1,500.00
CC14000005	RADIO MOVIL	\$530.40
CC001628	CPU	\$2,000.00
CC001989	AIRE ACONDICIONADO	\$6,171.30
CC002711	NO BREAK	\$815.00
CC002806	CPU	\$2,000.00
CC001510	EXTINTOR	\$1,950.00

**Cuenta Pública 2017**  
**Relación de Bienes Muebles que integran el Patrimonio**  
**Al 31 de Marzo de 2017**  
**(Pesos)**

**Ente Público: PATRONATO DE LAS UNIDADES DE SERVICIOS CULTURALES Y TURÍSTICOS DEL ESTADO DE YUCATÁN**

Código	Descripción del Bien Mueble	Valor en libros
CC001815	MESA	\$600.00
CC001842	TELEFONO	\$350.00
CC000828	SILLA TUBULAR	\$551.00
CC002830	SILLA TUBULAR	\$551.00
CC001969	GRABADOR/ REPRODUCTOR DIGITAL DE AUDIO	\$7,999.00
OC000694	LAPTOP	\$14,781.77
CC002681	NO BREAK	\$815.00
CC001805	AMPLIFICADOR DE AUDIO	\$2,900.00
CC001806	REPRODUCTOR DE CD	\$579.00
CC001807	MEZCLADORA DE AUDIO	\$6,200.00
CC001808	RACK	\$1,850.00
CC001972	TELEVISOR	\$3,099.00
CC002478	REPRODUCTOR DE DVD	\$299.00
CC002680	NO BREAK	\$815.00
CC001809	MESA	\$700.00
CC001509	EXTINTOR	\$1,950.00
CC001846	IMPRESORA	\$1,025.00
CC002809	TELEFONO	\$343.97
CC002718	MONITOR	\$1,032.99
CC03000003	REGULADOR	\$1,048.00
CC000085	SILLA TUBULAR	\$551.00
CC002774	CPU	\$5,800.00
CC002682	NO BREAK	\$815.00
CC001836	MUEBLE DE MADERA	\$2,500.00
CC001800	MESA	\$700.00
OC000635	MINISPLIT	\$9,913.04
CC001799	ARCHIVERO	\$2,359.00
CC001835	CAJA DE DINERO	\$549.00
CC001513	ANUNCIO LUMINOSO	\$1,500.00
CC001514	ANUNCIO LUMINOSO	\$1,500.00
CC001515	ANUNCIO LUMINOSO	\$1,500.00
CC001516	ANUNCIO LUMINOSO	\$1,500.00
CC001517	ANUNCIO LUMINOSO	\$1,500.00
CC001518	ANUNCIO LUMINOSO	\$1,500.00
CC001519	ANUNCIO LUMINOSO	\$1,500.00
CC001520	ANUNCIO LUMINOSO	\$1,500.00
CC001960	CARRITO EXHIBIDOR	\$8,000.00

**Cuenta Pública 2017**  
**Relación de Bienes Muebles que integran el Patrimonio**  
**Al 31 de Marzo de 2017**  
**(Pesos)**

**Ente Público: PATRONATO DE LAS UNIDADES DE SERVICIOS CULTURALES Y TURÍSTICOS DEL ESTADO DE YUCATÁN**

Código	Descripción del Bien Mueble	Valor en libros
CC002611	TELEVISOR	\$6,995.00
CC002612	TELEVISOR	\$6,995.00
CC001521	ANUNCIO LUMINOSO	\$1,500.00
CC001522	ANUNCIO LUMINOSO	\$1,500.00
CC001523	ANUNCIO LUMINOSO	\$1,500.00
CC001524	ANUNCIO LUMINOSO	\$1,500.00
CC001525	ANUNCIO LUMINOSO	\$1,500.00
CC001526	ANUNCIO LUMINOSO	\$1,500.00
CC001527	ANUNCIO LUMINOSO	\$1,500.00
CC001528	ANUNCIO LUMINOSO	\$1,500.00
CC001529	ANUNCIO LUMINOSO	\$1,500.00
CC001530	ANUNCIO LUMINOSO	\$1,500.00
CC001531	ANUNCIO LUMINOSO	\$1,500.00
CC001532	ANUNCIO LUMINOSO	\$1,500.00
CC001533	ANUNCIO LUMINOSO	\$1,500.00
CC001534	ANUNCIO LUMINOSO	\$1,500.00
CC001545	MESA	\$600.00
CC001546	MESA	\$600.00
CC001547	MESA	\$600.00
CC001548	MESA	\$600.00
CC001549	MESA	\$600.00
CC001550	MESA	\$600.00
CC001551	MESA	\$600.00
CC001552	MESA	\$600.00
CC001553	MESA	\$600.00
CC001554	MESA	\$600.00
CC001555	SILLA TUBULAR	\$990.00
CC001556	SILLA TUBULAR	\$990.00
CC001557	SILLA TUBULAR	\$990.00
CC001558	SILLA TUBULAR	\$990.00
CC001559	SILLA TUBULAR	\$990.00
CC001560	SILLA TUBULAR	\$990.00
CC001561	SILLA TUBULAR	\$990.00
CC001562	SILLA TUBULAR	\$990.00
CC001563	SILLA TUBULAR	\$990.00
CC001564	SILLA TUBULAR	\$990.00
CC001565	SILLA TUBULAR	\$990.00

**Cuenta Pública 2017**  
**Relación de Bienes Muebles que integran el Patrimonio**  
**Al 31 de Marzo de 2017**  
**(Pesos)**

**Ente Público: PATRONATO DE LAS UNIDADES DE SERVICIOS CULTURALES Y TURÍSTICOS DEL ESTADO DE YUCATÁN**

Código	Descripción del Bien Mueble	Valor en libros
CC001566	SILLA TUBULAR	\$990.00
CC001567	SILLA TUBULAR	\$990.00
CC001568	SILLA TUBULAR	\$990.00
CC001569	SILLA TUBULAR	\$990.00
CC001570	SILLA TUBULAR	\$990.00
CC001571	SILLA TUBULAR	\$990.00
CC001572	SILLA TUBULAR	\$990.00
CC001573	SILLA TUBULAR	\$990.00
CC001574	SILLA TUBULAR	\$990.00
CC001575	SILLA TUBULAR	\$990.00
CC001576	SILLA TUBULAR	\$990.00
CC001577	SILLA TUBULAR	\$990.00
CC001578	SILLA TUBULAR	\$990.00
CC001579	SILLA TUBULAR	\$990.00
CC001580	SILLA TUBULAR	\$990.00
CC001581	SILLA TUBULAR	\$990.00
CC001582	SILLA TUBULAR	\$990.00
CC001583	SILLA TUBULAR	\$990.00
CC001584	SILLA TUBULAR	\$990.00
CC001585	SILLA TUBULAR	\$990.00
CC001586	SILLA TUBULAR	\$990.00
CC001587	SILLA TUBULAR	\$990.00
CC001588	SILLA TUBULAR	\$990.00
CC001589	SILLA TUBULAR	\$990.00
CC001590	SILLA TUBULAR	\$990.00
CC001591	SILLA TUBULAR	\$990.00
CC001592	SILLA TUBULAR	\$990.00
CC001593	SILLA TUBULAR	\$990.00
CC001594	SILLA TUBULAR	\$990.00
CC001535	EXTINTOR	\$550.00
CC001537	EXTINTOR	\$550.00
CC002811	TELEFONO	\$350.00
CC002812	TELEFONO	\$350.00
CC002813	TELEFONO	\$350.00
CC002814	TELEFONO	\$350.00
CC002815	TELEFONO	\$350.00
CC001659	EXTINTOR	\$680.00

**Cuenta Pública 2017**  
**Relación de Bienes Muebles que integran el Patrimonio**  
**Al 31 de Marzo de 2017**  
**(Pesos)**

**Ente Público: PATRONATO DE LAS UNIDADES DE SERVICIOS CULTURALES Y TURÍSTICOS DEL ESTADO DE YUCATÁN**

Código	Descripción del Bien Mueble	Valor en libros
CC001631	SERVIDERO	\$2,000.00
CC001653	JUEGO DE 7 EXHIBIDORES DE MENU	\$1,350.00
CC001652	JUEGO DE 6 EXHIBIDORES DE MENU	\$1,350.00
CC001651	JUEGO DE 5 EXHIBIDORES DE MENU	\$1,350.00
CC001620	CAJA DE DINERO	\$549.00
CC002109	IMPRESORA DE TICKET	\$2,880.00
CC001600	CONSERVADOR DE PALOMITAS	\$5,999.00
CC001604	IMPRESORA DE TICKET	\$2,880.00
CC001610	LECTOR LASER	\$490.00
CC002104	FREIDORA	\$11,896.50
CC002105	CREPERA	\$22,383.90
CC002763	HORNO TOSTADOR	\$1,116.38
CC002717	MONITOR	\$1,032.99
OC000013	CPU	\$2,000.00
CC001607	CAJA DE DINERO	\$549.00
CC001650	VITRINA PARA NACHOS	\$3,492.00
CC001649	VITRINA PARA NACHOS	\$3,492.00
CC001630	HORNO PARA PAN DE HOT DOG	\$6,000.00
CC001618	LECTOR LASER	\$490.00
CC001612	IMPRESORA DE TICKET	\$2,880.00
CC002715	MONITOR	\$1,032.99
CC001614	CAJA DE DINERO	\$549.00
CC001608	CPU	\$2,000.00
CC002106	NO BREAK	\$1,200.00
CC001624	LECTOR LASER	\$490.00
CC001623	IMPRESORA DE TICKET	\$2,880.00
CC002716	MONITOR	\$1,032.99
CC001626	CAJA DE DINERO	\$549.00
CC001629	HORNO PARA HOT DOG	\$8,658.00
CC001596	PORTA OLLA	\$300.00
CC001595	OLLA PALOMERA	\$500.00
CC001599	CONSERVADOR DE PALOMITAS	\$2,600.00
CC001597	PORTA OLLA	\$300.00
CC001598	OLLA PALOMERA	\$500.00
CC001603	SERVIDERO	\$2,000.00
CC001621	CPU	\$2,000.00
CC002081	CPU	\$1,739.13

**Cuenta Pública 2017**  
**Relación de Bienes Muebles que integran el Patrimonio**  
**Al 31 de Marzo de 2017**  
**(Pesos)**

**Ente Público: PATRONATO DE LAS UNIDADES DE SERVICIOS CULTURALES Y TURÍSTICOS DEL ESTADO DE YUCATÁN**

Código	Descripción del Bien Mueble	Valor en libros
CC001633	TANQUE PRESURIZADO	\$1,549.00
CC001634	TANQUE PRESURIZADO	\$1,549.00
CC001632	FABRICA DE HIELO	\$3,499.00
CC002816	TANQUE PRESURIZADO	\$1,549.00
CC001637	EQUIPO DE RADIACION	\$2,429.00
CC002764	HORNO MICROONDAS	\$1,206.03
CC001640	ANAQUEL	\$370.00
CC002762	SANDWICHERA	\$685.34
CC001641	ALACENA	\$1,400.00
CC001642	ALACENA	\$1,400.00
CC001643	ANAQUEL	\$339.87
CC001644	ANAQUEL	\$339.87
CC001645	TANQUE HIDRONEUMATICO	\$1,622.00
CC001646	TANQUE HIDRONEUMATICO	\$1,622.00
CC001647	TANQUE HIDRONEUMATICO	\$1,622.00
CC002817	CREPERA	\$634.00
CC001635	SUAVIZADOR DE AGUA	\$9,544.00
CC000984	MESA	\$1,200.00
CC001851	AMPLIFICADOR DE AUDIO	\$2,900.00
CC001852	AMPLIFICADOR DE AUDIO	\$2,900.00
CC001853	AMPLIFICADOR DE AUDIO	\$2,900.00
CC001854	AMPLIFICADOR DE AUDIO	\$2,900.00
CC001855	AMPLIFICADOR DE AUDIO	\$2,900.00
CC001856	AMPLIFICADOR DE AUDIO	\$2,900.00
CC001858	MONITOR/ AMPLIFICADOR DE AUDIO	\$2,900.00
CC001859	RECEPTOR/ PROCESADOR DE AUDIO	\$6,500.00
CC001860	RECEPTOR/ PROCESADOR DE AUDIO	\$6,500.00
CC001861	RACK	\$1,850.00
CC001862	GABINETE CON 2 MOTORES CON CAMARA DE PROYECCION	\$1,500.00
CC001863	SISTEMA DE PLATOS	\$2,900.00
CC001864	CONTROLADOR DE LUCES	\$899.00
CC001868	AMPLIFICADOR DE AUDIO	\$5,500.00
CC001869	AMPLIFICADOR DE AUDIO	\$5,500.00
CC001870	AMPLIFICADOR DE AUDIO	\$5,500.00
CC001872	AMPLIFICADOR DE AUDIO	\$5,500.00
CC001874	MONITOR/ AMPLIFICADOR DE AUDIO	\$2,900.00
CC001875	RECEPTOR/ PROCESADOR DE AUDIO	\$6,500.00

**Cuenta Pública 2017**  
**Relación de Bienes Muebles que integran el Patrimonio**  
**Al 31 de Marzo de 2017**  
**(Pesos)**

**Ente Público: PATRONATO DE LAS UNIDADES DE SERVICIOS CULTURALES Y TURÍSTICOS DEL ESTADO DE YUCATÁN**

Código	Descripción del Bien Mueble	Valor en libros
CC001876	RECEPTOR/ PROCESADOR DE AUDIO	\$6,500.00
CC001877	RACK	\$1,850.00
CC001878	GABINETE CON 2 MOTORES CON CAMARA DE PROYECCION	\$1,500.00
CC001879	SISTEMA DE PLATOS	\$2,900.00
CC001880	CONTROLADOR DE LUCES	\$899.00
CC001941	AMPLIFICADOR DE AUDIO	\$5,500.00
CC002162	AMPLIFICADOR DE AUDIO	\$5,500.00
CC001884	AMPLIFICADOR DE AUDIO	\$5,500.00
CC001885	AMPLIFICADOR DE AUDIO	\$5,500.00
CC001886	AMPLIFICADOR DE AUDIO	\$5,500.00
CC001887	AMPLIFICADOR DE AUDIO	\$5,500.00
CC001889	MONITOR/ AMPLIFICADOR DE AUDIO	\$2,900.00
CC001890	RECEPTOR/ PROCESADOR DE AUDIO	\$6,500.00
CC001891	RECEPTOR/ PROCESADOR DE AUDIO	\$6,500.00
CC001892	RACK	\$1,850.00
CC001893	GABINETE CON 2 MOTORES CON CAMARA DE PROYECCION	\$1,500.00
CC001894	SISTEMA DE PLATOS	\$2,900.00
CC001895	CONTROLADOR DE LUCES	\$899.00
CC001925	AMPLIFICADOR DE AUDIO	\$5,500.00
CC001939	AMPLIFICADOR DE AUDIO	\$5,500.00
CC001871	AMPLIFICADOR DE AUDIO	\$5,500.00
CC001903	AMPLIFICADOR DE AUDIO	\$5,500.00
CC001904	AMPLIFICADOR DE AUDIO	\$5,500.00
CC001905	AMPLIFICADOR DE AUDIO	\$5,500.00
CC001906	AMPLIFICADOR DE AUDIO	\$5,500.00
CC001907	AMPLIFICADOR DE AUDIO	\$5,500.00
CC001909	PROCESADOR DE SONIDO CINEMATOGRAFICO DIGITAL	\$6,500.00
CC001910	MONITOR/ AMPLIFICADOR DE AUDIO	\$2,900.00
CC001911	RECEPTOR/ PROCESADOR DE AUDIO	\$6,500.00
CC001912	RECEPTOR/ PROCESADOR DE AUDIO	\$6,500.00
CC001913	RACK	\$1,850.00
CC001914	GABINETE CON 2 MOTORES CON CAMARA DE PROYECCION	\$1,500.00
CC001915	SISTEMA DE PLATOS	\$2,900.00
CC001916	CONTROLADOR DE LUCES	\$899.00
CC002818	LECTOR DIGITAL DE AUDIO	\$5,500.00
CC001908	AMPLIFICADOR DE AUDIO	\$5,500.00
CC001920	AMPLIFICADOR DE AUDIO	\$5,500.00

**Cuenta Pública 2017**  
**Relación de Bienes Muebles que integran el Patrimonio**  
**Al 31 de Marzo de 2017**  
**(Pesos)**

**Ente Público: PATRONATO DE LAS UNIDADES DE SERVICIOS CULTURALES Y TURÍSTICOS DEL ESTADO DE YUCATÁN**

Código	Descripción del Bien Mueble	Valor en libros
CC001921	AMPLIFICADOR DE AUDIO	\$5,500.00
CC001922	AMPLIFICADOR DE AUDIO	\$5,500.00
CC001923	AMPLIFICADOR DE AUDIO	\$5,500.00
CC001924	AMPLIFICADOR DE AUDIO	\$5,500.00
CC001926	MONITOR/ AMPLIFICADOR DE AUDIO	\$6,500.00
CC001929	RECEPTOR/ PROCESADOR DE AUDIO	\$6,500.00
CC001930	RACK	\$1,850.00
CC001931	GABINETE CON 2 MOTORES CON CAMARA DE PROYECCION	\$1,500.00
CC001932	SISTEMA DE PLATOS	\$2,900.00
CC001933	CONTROLADOR DE LUCES	\$899.00
CC001942	PROCESADOR DE SONIDO CINEMATOGRAFICO	\$6,500.00
CC002712	PROSESADOR DE SONIDO CINEMATOGRAFICO DIGITAL	\$50,000.00
CC002713	LECTOR DIGITAL DE AUDIO	\$10,000.00
CC001882	AMPLIFICADOR DE AUDIO	\$5,500.00
CC001936	AMPLIFICADOR DE AUDIO	\$5,500.00
CC001937	AMPLIFICADOR DE AUDIO	\$5,500.00
CC001940	AMPLIFICADOR DE AUDIO	\$5,500.00
CC001943	MONITOR/ AMPLIFICADOR DE AUDIO	\$6,500.00
CC001944	REPRODUCTOR CINEMATOGRAFICO MULTIMEDIA	\$2,900.00
CC001945	RECEPTOR/ PROCESADOR DE AUDIO	\$6,500.00
CC001946	RACK	\$1,850.00
CC001947	SISTEMA DE PLATOS	\$2,900.00
CC001948	CONTROLADOR DE LUCES	\$899.00
CC001949	GABINETE CON 2 MOTORES CON CAMARA DE PROYECCION	\$1,500.00
CC002819	PROCESADOR DE AUDIO CINEAMTOGRAFICO DIGITAL	\$6,500.00
CC002820	LECTOR DIGITAL DE AUDIO	\$4,000.00
CC001817	SILLA TUBULAR	\$551.00
CC001818	SILLA TUBULAR	\$551.00
CC001865	MESA DE TRABAJO CON REBOBINADOR	\$7,000.00
CC001867	EXTINTOR	\$359.00
CC001897	MESA DE TRABAJO CON REBOBINADOR	\$600.00
CC001898	CORTADOR DE PELICULAS	\$3,000.00
CC001899	CORTADOR DE PELICULAS	\$3,000.00
CC001900	MESA DE TRABAJO CON REBOBINADOR	\$7,000.00
CC001919	EXTINTOR	\$2,100.00
CC001951	PROYECTOR DIAPOSITIVAS	\$2,400.00
CC001962	SILLA TUBULAR	\$551.00

**Cuenta Pública 2017**  
**Relación de Bienes Muebles que integran el Patrimonio**  
**Al 31 de Marzo de 2017**  
**(Pesos)**

**Ente Público: PATRONATO DE LAS UNIDADES DE SERVICIOS CULTURALES Y TURÍSTICOS DEL ESTADO DE YUCATÁN**

Código	Descripción del Bien Mueble	Valor en libros
CC001965	SILLA TUBULAR	\$551.00
CC001971	CORTADOR DE PELICULAS	\$3,000.00
CC002084	PROYECTOR DE VIDEO	\$65,823.50
CC002099	MICRÓFONO	\$1,216.52
CC002100	PROYECTOR DE VIDEO	\$58,093.00
CC002161	PROYECTOR DE VIDEO	\$35,000.00
CC002821	REPRODUCTOR DE DVD	\$699.00
CC002823	REPRODUCTOR DE BLU RAY	\$1,090.00
CC002824	REPRODUCTOR DE DVD	\$550.00
CC002683	MEZCLADORA DE AUDIO	\$1,033.63
CC002073	EXTINTOR	\$550.00
CC14000001	RADIO MOVIL	\$4,000.00
CC14000034	RADIO MOVIL	\$2,484.00
CC001952	MESA	\$1,500.00
CC001730	EXTINTOR	\$550.00
CC001658	EXTINTOR	\$550.00
CC001667	BOCINA	\$8,300.00
CC001668	BOCINA	\$8,300.00
CC001669	BOCINA	\$8,300.00
CC001670	BOCINA	\$8,300.00
CC001671	BOCINA	\$8,300.00
CC001672	BOCINA	\$8,300.00
CC001673	BOCINA	\$8,300.00
CC001674	BOCINA	\$8,300.00
CC001676	BOCINA	\$8,300.00
CC001675	BOCINA	\$8,300.00
CC001677	WOOFER	\$2,100.00
CC001678	WOOFER	\$2,100.00
CC001660	BUTACA	\$293,480.00
CC001679	WOOFER FRONTAL	\$2,100.00
CC001680	WOOFER FRONTAL	\$2,100.00
CC001681	WOOFER FRONTAL	\$2,100.00
CC001682	BOCINA DE AGUDO	\$1,595.00
CC001683	BOCINA DE AGUDO	\$1,595.00
CC001684	BOCINA DE AGUDO	\$1,595.00
CC001685	PANTALLA	\$3,800.00
CC001963	SILLA TUBULAR	\$551.00

**Cuenta Pública 2017**  
**Relación de Bienes Muebles que integran el Patrimonio**  
**Al 31 de Marzo de 2017**  
**(Pesos)**

**Ente Público: PATRONATO DE LAS UNIDADES DE SERVICIOS CULTURALES Y TURÍSTICOS DEL ESTADO DE YUCATÁN**

Código	Descripción del Bien Mueble	Valor en libros
CC001819	SILLA TUBULAR	\$511.00
CC000109	SILLA TUBULAR	\$551.51
CC002831	SILLA TUBULAR	\$384.00
CC000715	MESA	\$350.00
CC001816	SILLA TUBULAR	\$551.00
CE000115	SOFA	\$6,990.00
CC002087	HORNO DE MICROONDAS	\$604.35
CC000836	SILLA TUBULAR	\$384.00
CC002092	SILLA VISITANTE	\$860.00
CC002093	SILLA VISITANTE	\$860.00
CC002094	SILLA VISITANTE	\$860.00
CC002095	SILLA VISITANTE	\$860.00
CC002096	SILLA VISITANTE	\$860.00
CC002090	MESA DE TRABAJO	\$7,586.96
CC002091	ATRIL PARA DISCURSOS (PODIUM)	\$6,155.65
CC001662	EXTINTOR	\$550.00
CC001664	EXTINTOR	\$550.00
CC001661	EXTINTOR	\$550.00
CC001665	BUTACA	\$288,695.00
CC001686	BOCINA	\$7,500.00
CC001687	BOCINA	\$7,500.00
CC001688	BOCINA	\$7,500.00
CC001689	BOCINA	\$7,500.00
CC001690	BOCINA	\$7,500.00
CC001691	BOCINA	\$7,500.00
CC001692	BOCINA	\$7,500.00
CC001693	BOCINA	\$7,500.00
CC001695	SUB WOOFER	\$875.00
CC001696	SUB WOOFER	\$875.00
CC001697	SUB WOOFER	\$875.00
CC001698	SUB WOOFER	\$875.00
CC001699	BOCINA DE AGUDO	\$1,595.00
CC001700	BOCINA DE AGUDO	\$1,595.00
CC001701	SUB WOOFER	\$875.00
CC001702	BOCINA DE AGUDO	\$1,595.00
CC001703	PANTALLA	\$3,800.00
CC001601	HORNO PARA HOT DOG	\$7,300.00

**Cuenta Pública 2017**  
**Relación de Bienes Muebles que integran el Patrimonio**  
**Al 31 de Marzo de 2017**  
**(Pesos)**

**Ente Público: PATRONATO DE LAS UNIDADES DE SERVICIOS CULTURALES Y TURÍSTICOS DEL ESTADO DE YUCATÁN**

Código	Descripción del Bien Mueble	Valor en libros
CC001602	HORNO PARA PAN DE HOT DOG	\$2,000.00
CC03000004	REGULADOR	\$1,048.00
CC001714	EXTINTOR	\$550.00
CC001716	EXTINTOR	\$550.00
CC001717	BUTACA	\$322,190.00
CC001715	EXTINTOR	\$550.00
CC001704	BOCINA	\$8,300.00
CC001705	BOCINA	\$8,300.00
CC001706	BOCINA	\$8,300.00
CC001707	BOCINA	\$8,300.00
CC001708	BOCINA	\$8,300.00
CC001709	BOCINA	\$8,300.00
CC001710	BOCINA	\$8,300.00
CC001711	BOCINA	\$8,300.00
CC001712	BOCINA	\$8,300.00
CC001713	BOCINA	\$8,300.00
CC001719	BOCINA	\$8,300.00
CC001720	BOCINA	\$8,300.00
CC001721	BOCINA	\$8,300.00
CC001722	WOOFER	\$2,100.00
CC001723	WOOFER	\$2,100.00
CC001724	WOOFER	\$2,100.00
CC001725	WOOFER	\$2,100.00
CC001726	WOOFER	\$2,100.00
CC001727	PANTALLA	\$3,800.00
CC001728	EXTINTOR	\$680.00
CC001729	EXTINTOR	\$680.00
CC001731	BOCINA	\$8,300.00
CC001732	BOCINA	\$8,300.00
CC001733	BOCINA	\$8,300.00
CC001734	BOCINA	\$8,300.00
CC001735	BOCINA	\$8,300.00
CC001736	BOCINA	\$8,300.00
CC001737	BOCINA	\$8,300.00
CC001738 SALA 5	BOCINA	\$8,300.00
CC001739	BOCINA	\$8,300.00
CC001740	BOCINA	\$8,300.00

**Cuenta Pública 2017**  
**Relación de Bienes Muebles que integran el Patrimonio**  
**Al 31 de Marzo de 2017**  
**(Pesos)**

**Ente Público: PATRONATO DE LAS UNIDADES DE SERVICIOS CULTURALES Y TURÍSTICOS DEL ESTADO DE YUCATÁN**

Código	Descripción del Bien Mueble	Valor en libros
CC001742	WOOFER	\$2,100.00
CC001743	WOOFER	\$2,100.00
CC001744	WOOFER	\$2,100.00
CC001745	BOCINA DE AGUDO	\$1,595.00
CC001746	WOOFER	\$2,100.00
CC001747	BOCINA DE AGUDO	\$1,595.00
CC001748	WOOFER	\$2,100.00
CC001749	BOCINA DE AGUDO	\$1,595.00
CC001751	PANTALLA	\$3,800.00
CC001654	EXTINTOR	\$550.00
CC001753	EXTINTOR	\$680.00
CC001752	EXTINTOR	\$680.00
CC001754	EXTINTOR	\$680.00
CC001756	BOCINA	\$8,300.00
CC001757	BOCINA	\$8,300.00
CC001758	BOCINA	\$8,300.00
CC001759	BOCINA	\$8,300.00
CC001760	BOCINA	\$8,300.00
CC001761	BOCINA	\$8,300.00
CC001762	BOCINA	\$8,300.00
CC001763	BOCINA	\$8,300.00
CC001764	WOOFER	\$2,100.00
CC001765	WOOFER	\$2,100.00
CC001766	WOOFER	\$2,100.00
CC001767	BOCINA DE AGUDO	\$1,595.00
CC001768	WOOFER	\$2,100.00
CC001769	BOCINA DE AGUDO	\$1,595.00
CC001770	WOOFER	\$2,100.00
CC001771	BOCINA DE AGUDO	\$1,595.00
CC001773	PANTALLA	\$3,800.00
CC001775	EXTINTOR	\$680.00
CC001774	EXTINTOR	\$680.00
CC001776	BOCINA	\$8,300.00
CC001777	BOCINA	\$8,300.00
CC001778	BOCINA	\$8,300.00
CC001779	BOCINA	\$8,300.00
CC001780	BOCINA	\$8,300.00

**Cuenta Pública 2017**  
**Relación de Bienes Muebles que integran el Patrimonio**  
**Al 31 de Marzo de 2017**  
**(Pesos)**

**Ente Público: PATRONATO DE LAS UNIDADES DE SERVICIOS CULTURALES Y TURÍSTICOS DEL ESTADO DE YUCATÁN**

Código	Descripción del Bien Mueble	Valor en libros
CC001781	BOCINA	\$8,300.00
CC001782	BOCINA	\$8,300.00
CC001783	BOCINA	\$8,300.00
CC001784	BOCINA	\$8,300.00
CC001785	BOCINA	\$8,300.00
CC001787	WOOFER	\$2,100.00
CC001788	WOOFER	\$2,100.00
CC001789	WOOFER	\$2,100.00
CC001790	BOCINA DE AGUDO	\$1,595.00
CC001791	WOOFER	\$2,100.00
CC001792	BOCINA DE AGUDO	\$1,595.00
CC001793	WOOFER	\$2,100.00
CC001794	BOCINA DE AGUDO	\$1,595.00
CC001796	PANTALLA	\$3,800.00
CC001821	CAJON DE ALUMINIO	\$2,300.00
CE000116	SILLON	\$2,890.00
CE000113	SILLON	\$2,890.00
CE000114	SOFA	\$6,990.00
CC002714	MONITOR	\$1,032.99
CC001797	ARCHIVERO LOCKER	\$3,450.00
CC001850	ARCHIVERO LOCKER	\$3,450.00
CC001973	TELEVISOR	\$999.00
CC002826	ESCRITORIO	\$2,361.60
CC002827	SILLA SECRETARIAL	\$783.00
CC002116	CAMARA DE VIGILANCIA	\$12,232.00
CC002117	CAMARA DE VIGILANCIA	\$12,232.00
CC002118	CAMARA DE VIGILANCIA	\$2,499.00
CC002119	CAMARA DE VIGILANCIA	\$2,499.00
CC002120	CAMARA DE VIGILANCIA	\$2,499.00
CC002121	CAMARA DE VIGILANCIA	\$2,499.00
CC002122	CAMARA DE VIGILANCIA	\$2,499.00
CC002123	CAMARA DE VIGILANCIA	\$2,499.00
CC001974	UNIDADES ACONDICIONADORAS DE AIRE	\$17,357.85
CC001975	UNIDADES ACONDICIONADORAS DE AIRE	\$17,357.85
CC001976	UNIDADES ACONDICIONADORAS DE AIRE	\$17,357.85
CC001977	UNIDADES ACONDICIONADORAS DE AIRE	\$17,357.85
CC001978	UNIDADES ACONDICIONADORAS DE AIRE	\$17,357.85

**Cuenta Pública 2017**  
**Relación de Bienes Muebles que integran el Patrimonio**  
**Al 31 de Marzo de 2017**  
**(Pesos)**

**Ente Público: PATRONATO DE LAS UNIDADES DE SERVICIOS CULTURALES Y TURÍSTICOS DEL ESTADO DE YUCATÁN**

Código	Descripción del Bien Mueble	Valor en libros
CC001979	UNIDADES ACONDICIONADORAS DE AIRE	\$17,357.85
CC001980	UNIDADES ACONDICIONADORAS DE AIRE	\$17,357.85
CC002466	EXTINTOR	\$680.00
CC002467	PLANTA DE EMERGENCIA	\$6,990.00
CC14000035	RADIO MOVIL	\$2,484.00
CC002770	CAFETERA	\$603.00
CC002761	TELEVISOR	\$4,306.03
CC002765	CAMARA FOTOGRAFICA DIGITAL	\$857.76
CC002771	CPU	\$3,620.00
CC002791	PROYECTOR CINEMATOGRAFICO CON MESA METALICA	\$620,832.41
CC002792	PROYECTOR CINEMATOGRAFICO CON MESA METALICA	\$620,832.41
CC002793	PROYECTOR CINEMATOGRAFICO CON MESA METALICA	\$620,832.41
CC002794	BUTACA	\$387,840.00
CC002795	BUTACA	\$347,520.00
CC002796	BUTACA	\$353,280.00
CC002798	BOCINA	\$12,747.33
CC002799	BOCINA	\$12,747.33
CC002800	EQUIPO DE ILUMINACIÓN	\$86,429.17
CC002801	WOOFER	\$9,934.28
CC002802	WOOFER	\$9,934.28
CC002803	PROCESADOR DE SONIDO	\$10,189.38
CC002804	AMPLIFICADOR DE AUDIO	\$7,255.86
CC002805	AMPLIFICADOR DE AUDIO	\$7,255.86
CC002901	DVD	\$499.00
CC002871	PROCESADOR DOLBY	\$120,000.00
CC002829	PROCESADOR DOLBY	\$120,000.00
CC002903	PROCESADOR DOLBY	\$120,000.00
CC002872	PROCESADOR DOLBY	\$120,000.00
CC002908	MONITOR	\$4,482.76
CC002909	REPRODUCTOR DVD	\$343.97
CC002936	SERVIDOR	\$11,175.00
CC002937	MONITOR	\$4,420.00
CC002938	PROYECTOR	\$5,431.04
CC002899	SILLON EJECUTIVO	\$1,366.37
CC002881	EXTINTOR	\$750.00
CC002882	EXTINTOR	\$750.00
CC002883	EXTINTOR	\$750.00

**Cuenta Pública 2017**  
**Relación de Bienes Muebles que integran el Patrimonio**  
**Al 31 de Marzo de 2017**  
**(Pesos)**

**Ente Público: PATRONATO DE LAS UNIDADES DE SERVICIOS CULTURALES Y TURÍSTICOS DEL ESTADO DE YUCATÁN**

Código	Descripción del Bien Mueble	Valor en libros
CC002884	EXTINTOR	\$750.00
CC002885	EXTINTOR	\$750.00
CC002886	EXTINTOR	\$600.00
CC002887	EXTINTOR	\$600.00
CC002888	EXTINTOR	\$600.00
CC002889	EXTINTOR	\$600.00
CC002890	EXTINTOR	\$600.00
CC002891	EXTINTOR	\$600.00
CC002892	EXTINTOR	\$600.00
CC002893	EXTINTOR	\$600.00
CC002894	EXTINTOR	\$600.00
CC002895	EXTINTOR	\$550.00
CC002896	EXTINTOR	\$2,600.00
CC002897	EXTINTOR	\$2,600.00
CC002898	EXTINTOR	\$2,600.00
CC002942	BLU-RAY	\$861.21
CC002943	QUEMADOR BLUE RAY	\$1,405.17
OC000757	CREDENZA	\$3,642.61
OC000855	ESCRITORIO	\$3,202.70
CC002836	CPU	\$4,224.14
CC002837	CPU	\$4,224.14
CC002838	CPU	\$4,224.14
CC002839	CPU	\$4,224.14
CC002841	MINIPRINTER	\$2,720.02
CC002842	NO BREAK	\$689.68
CC002845	NO BREAK	\$689.66
CC002846	MINIPRINTER	\$2,720.00
CC002847	MINIPRINTER	\$2,720.00
CC002848	MONITOR	\$1,551.72
CC002849	MONITOR	\$1,551.72
CC002852	NO BREAK	\$862.07
CC002853	SURTIDOR DE CAPSUP	\$2,000.00
CC002854	NO BREAK	\$46,500.00
CC002855	NO BREAK	\$46,500.00
CC002856	NO BREAK	\$46,500.00
CC14000037	JUEGO DE 2 RADIOS	\$792.83
CC002843	TELEFONO	\$240.00

**Cuenta Pública 2017**  
**Relación de Bienes Muebles que integran el Patrimonio**  
**Al 31 de Marzo de 2017**  
**(Pesos)**

**Ente Público: PATRONATO DE LAS UNIDADES DE SERVICIOS CULTURALES Y TURÍSTICOS DEL ESTADO DE YUCATÁN**

<b>Código</b>	<b>Descripción del Bien Mueble</b>	<b>Valor en libros</b>
CC14000036	JUEGO 3 RADIOS	\$1,119.83
CC002860	BLU-RAY	\$645.72
CC002861	BLU-RAY	\$645.72
CC002873	MEZCLADORA DE AUDIO	\$2,311.28
CC002874	BLU-RAY	\$861.21
SP	TELEFONO	\$350.00
SP	CPU	\$2,478.00
SP	TELEFONO	\$350.00
CC002694	TELEVISOR	\$7,166.60
CC002695	TELEVISOR	\$7,166.60
SP	AMPLIFICADOR DE AUDIO	\$5,500.00
CC002996	MONITOR	\$4,741.38
CC002997	MONITOR	\$4,741.38
CC002995	NO BREAK	\$7,327.59
SP	MEZCLADORA DE AUDIO	\$2,311.28
SP	MEZCLADORA DE AUDIO	\$2,311.28
SP	MONITOR	\$1,400.00
SP	MONITOR	\$1,400.00
CC003097	MONITOR	\$1,400.00
CC003096	MONITOR	\$2,758.62
CC003113	BLU-RAY	\$861.21
CC003114	BLU-RAY	\$861.21
CC003115	BLU-RAY	\$861.21
SP	BLU-RAY	\$861.21
SP	MICROFONO	\$1,200.00
SP	ANAQUEL	\$1,145.59
SP	ANAQUEL	\$1,145.59
CC001810	ESCRITORIO	\$4,588.39
CC002807	TELEFONO	\$350.00
CC002113	CPU	\$2,478.00
CC002170	MONITOR	\$1,800.00
CC002253	ARCHIVERO	\$3,854.91
CC003143	CPU	\$9,784.48
CC000810	SILLA TUBULAR	\$384.00
CC000826	SILLA TUBULAR	\$384.00
CC001798	ARCHIVERO LOCKER	\$3,450.00
CC002900	SILLON EJECUTIVO	\$1,366.37

**Cuenta Pública 2017**  
**Relación de Bienes Muebles que integran el Patrimonio**  
**Al 31 de Marzo de 2017**  
**(Pesos)**

**Ente Público: PATRONATO DE LAS UNIDADES DE SERVICIOS CULTURALES Y TURÍSTICOS DEL ESTADO DE YUCATÁN**

Código	Descripción del Bien Mueble	Valor en libros
CC14000033	RADIO MÓVIL	\$2,484.00
CC001964	SILLA TUBULAR	\$551.00
CC001970	CONCENTRADOR DE LINEA TELEFONICA	\$2,000.00
CC002159	SILLON EJECUTIVO	\$794.83
CC001961	SILLA TUBULAR	\$551.00
OC000776	MONITOR	\$1,618.75
CC002115	CPU	\$17,499.00
CC001845	TELEFONO	\$422.27
CC002808	TELEFONO	\$350.00
CC002810	ESCRITORIO	\$2,418.00
CC002089	ARCHIVERO	\$1,269.39
CC000088	SILLA TUBULAR	\$551.00
CC002775	MONITOR	\$1,100.00
CC002719	CPU	\$3,939.57
CC002252	CREDENZA	\$3,690.39
CC002840	NO BREAK	\$1,900.00
CC002850	NO BREAK	\$862.07
CC001804	ESCRITORIO	\$2,361.60
OC000192	SILLA SECRETARIAL	\$783.00
CC001828	MUEBLE DE MADERA	\$2,500.00
CC002036	MONITOR	\$1,755.31
CC002037	CPU	\$6,465.29
CC002835	IMPRESORA	\$948.00
CC002851	NO BREAK	\$862.07
CC002828	TELEFONO	\$350.00
CC002844	NO BREAK	\$689.66
SP	CPU	\$3,900.00
CC002080	MONITOR	\$434.78
CC14000058	RADIO MÓVIL	\$473.70
CC14000093	RADIO MÓVIL	\$473.70
CC002103	HORNO	\$35,035.00
CC003028	ESCRITORIO	\$1,619.83
SP	EXTINTOR	\$600.00
SP	EXTINTOR	\$600.00
SP	EXTINTOR	\$600.00
SP	EXTINTOR	\$750.00
SP	EXTINTOR	\$474.38

**Cuenta Pública 2017**  
**Relación de Bienes Muebles que integran el Patrimonio**  
**Al 31 de Marzo de 2017**  
**(Pesos)**

**Ente Público: PATRONATO DE LAS UNIDADES DE SERVICIOS CULTURALES Y TURÍSTICOS DEL ESTADO DE YUCATÁN**

Código	Descripción del Bien Mueble	Valor en libros
SP	EXTINTOR	\$750.00
SP	EXTINTOR	\$750.00
SP	EXTINTOR	\$750.00
CC002076	EXTINTOR	\$465.00
SP	EXTINTOR	\$474.38
CC000753	SILLA TUBULAR	\$551.00
SP	TELEFONO	\$350.00
SP	REPRODUCTOR DVD	\$550.00
CC003111	SILLA EJECUTIVA	\$4,290.00
CC003112	EXTINTOR	\$474.38
SP	SILLA SECRETARIAL	\$783.00
SP	LOTE DE 6 ANAQUELES	\$3,426.00
SP	LOTE DE 22 SILLONES	\$79,811.15
SP	LOTE DE 5 MESAS	\$18,138.85
SP	EXTINTOR	\$474.38
SP	TELEFONO	\$350.00
CC002468	REPRODUCTOR DVD	\$550.00
SP	AMPLIFICADOR DE AUDIO	\$7,255.86
SP	AMPLIFICADOR DE AUDIO	\$7,255.86
CC000135	SILLA TUBULAR	\$551.00
CC003055	MONITOR	\$4,490.00
CC003056	IMPRESORA DE TICKETS	\$3,090.00
CC003057	IMPRESORA DE TICKETS	\$3,090.00
CC003058	CAJA DE DINERO	\$800.00
CC003059	CAJA DE DINERO	\$800.00
CC003053	CPU	\$3,785.00
CC003054	CPU	\$3,785.00
CC003064	NO BREAK	\$1,422.41
CC003065	NO BREAK	\$1,422.41
CC003066	NO BREAK	\$948.28
CC003067	NO BREAK	\$948.28
CC003068	NO BREAK	\$948.28
CC003069	NO BREAK	\$948.28
CC003070	NO BREAK	\$948.28
CC003071	NO BREAK	\$948.28
CC003072	NO BREAK	\$948.28
CC003073	NO BREAK	\$948.28

**Cuenta Pública 2017**  
**Relación de Bienes Muebles que integran el Patrimonio**  
**Al 31 de Marzo de 2017**  
**(Pesos)**

**Ente Público: PATRONATO DE LAS UNIDADES DE SERVICIOS CULTURALES Y TURÍSTICOS DEL ESTADO DE YUCATÁN**

Código	Descripción del Bien Mueble	Valor en libros
CC003074	ANAQUEL	\$1,931.12
CC003089	ANAQUEL	\$1,931.12
CC003090	ANAQUEL	\$1,931.12
CC003091	ANAQUEL	\$1,931.12
CC14000099	RADIO MÓVIL	\$2,643.29
CC14000092	RADIO MÓVIL	\$2,643.29
CC003093	DVR	\$8,626.14
CC002215	SILLON EJECUTIVO	\$4,290.00
CC003094	SWITCH	\$2,000.00
OC001389	TABLETA ELECTRÓNICA	\$2,202.84
CC003103	AMPLIFICADOR DE AUDIO	\$6,000.00
CC003104	AMPLIFICADOR DE AUDIO	\$6,000.00
CC003138	IMPRESORA	\$41,145.00
CC003139	LECTOR	\$1,080.00
CC003140	LECTOR	\$1,080.00
CC003141	LECTOR	\$1,080.00
OC000427	SILLA DE VISITA	\$860.00
OC000428	ARCHIVERO	\$1,300.00
OC000429	SILLON EJECUTIVO	\$4,290.00
OC000430	ARCHIVERO	\$1,500.00
OC001038	NO BREAK	\$913.33
OC001223	TELEFONO	\$350.00
OC001255	CPU	\$6,655.50
OC001253	MONITOR	\$1,431.03
OC001299	REPISA	\$1,152.45
OC001300	ESCRITORIO	\$1,990.51
OC000664	ARCHIVERO	\$1,734.09
OC001144	REFRIGERADOR	\$4,999.00
OC001145	TELEVISOR	\$3,099.00
OC001146	CAMA	\$1,125.00
OC001147	TELEFONO	\$350.00
OC001166	AIRE ACONDICIONADO	\$5,940.48
OC001167	AIRE ACONDICIONADO	\$11,701.44
OC001175	CREDENZA	\$4,185.35
OC001176	MODULO ANALISTA	\$4,047.41
OC001177	MODULO ANALISTA	\$4,047.41
OC001178	LIBRERO	\$2,254.31

**Cuenta Pública 2017**  
**Relación de Bienes Muebles que integran el Patrimonio**  
**Al 31 de Marzo de 2017**  
**(Pesos)**

**Ente Público: PATRONATO DE LAS UNIDADES DE SERVICIOS CULTURALES Y TURÍSTICOS DEL ESTADO DE YUCATÁN**

Código	Descripción del Bien Mueble	Valor en libros
OC001179	LIBRERO	\$2,254.31
OC001180	MESA PARA SALA DE JUNTAS	\$5,314.66
OC001181	SILLON	\$1,981.90
OC001182	LOTE 10 SILLA DE VISITA	\$4,129.30
OC001183	SILLON EJECUTIVO	\$1,090.52
OC001184	SILLON EJECUTIVO	\$1,090.52
OC001185	LOVE SEAT	\$2,650.86
OC001186	TORRETA EXHIBIDORA	\$5,799.14
OC001187	TORRETA EXHIBIDORA	\$5,799.14
OC001206	CPU	\$5,800.00
OC001207	MONITOR	\$1,100.00
OC001208	CPU	\$5,800.00
OC001209	MONITOR	\$1,100.00
OC001210	IMPRESORA	\$3,100.00
OC001221	MESA DE CENTRO	\$1,776.58
OC001222	TORRETA EXHIBIDORA	\$6,060.36
CC000952	SILLA TUBULAR	\$384.00
OC000737	ESCRITORIO	\$4,660.88
OC000889	MONITOR	\$1,179.00
OC001093	IMPRESORA	\$1,145.60
OC000758	CREDENZA	\$3,642.61
OC000343	ARCHIVERO	\$1,631.00
OC000344	ARCHIVERO	\$1,631.00
CC000960	SILLA TUBULAR	\$551.00
CC000819	SILLA TUBULAR	\$551.00
OC001261	TELEFONO	\$381.00
OC001244	NOBREAK	\$818.97
CC000335	ANAQUEL	\$810.00
CC002475	TELEFONO	\$201.34
OC000388	SILLA TUBULAR	\$551.00
OC001326	SILLON EJECUTIVO	\$1,755.00
OC001066	SILLÓN DE VISITA	\$1,140.00
OC000778	MONITOR	\$1,618.75
CH000539	CPU	\$4,017.65
OC000746	SILLÓN EJECUTIVO	\$970.00
OC000360	ARCHIVERO	\$958.00
OC000809	ESCRITORIO	\$2,573.33

**Cuenta Pública 2017**  
**Relación de Bienes Muebles que integran el Patrimonio**  
**Al 31 de Marzo de 2017**  
**(Pesos)**

**Ente Público: PATRONATO DE LAS UNIDADES DE SERVICIOS CULTURALES Y TURÍSTICOS DEL ESTADO DE YUCATÁN**

Código	Descripción del Bien Mueble	Valor en libros
CC000165	SILLA TUBULAR	\$384.00
OC001296	NO BREAK	\$935.00
OC000859	IMPRESORA	\$1,635.00
OC000802	MONITOR	\$1,600.00
OC000341	ARCHIVERO	\$958.00
OC001258	CPU	\$6,655.50
OC001262	TELEFONO	\$171.55
OC000813	NOBREAK	\$909.00
OC001107	ESCRITORIO	\$4,428.24
CC000090	SILLA TUBULAR	\$551.00
OC001336	SILLON EJECUTIVO	\$1,076.72
OC001286	ANAQUEL	\$930.00
OC001448	CPU	\$12,988.17
OC000880	ANAQUEL	\$17,408.82
OC000881	ANAQUEL	\$17,408.82
OC000882	ANAQUEL	\$8,704.44
OC000436	ARCHIVERO	\$2,129.00
OC000438	MESA MULTIUSOS	\$1,500.00
OC000439	SILLA SECRETARIAL	\$1,161.00
OC000437	ARCHIVERO	\$1,500.00
OC000600	SILLA SECRETARIAL	\$827.83
CC000886	SILLA PARA VISITANTE	\$400.86
OC000203	TELEFONO	\$245.00
OC000431	ARCHIVERO DE MADERA	\$3,112.17
OC000432	ANAQUEL	\$2,845.00
OC000434	ESCRITORIO	\$5,828.00
CC000130	SILLA TUBULAR	\$384.00
OC000474	MONITOR	\$1,350.00
OC000581	BOCINA	\$500.00
OC001257	CPU	\$6,655.50
OC001341	TELEFONO	\$325.00
OC000537	NO BREAK	\$909.00
OC000332	SILLA SECRETARIAL	\$1,161.00
OC000414	LIBRERO	\$2,908.00
OC000370	SILLA EJECUTIVA	\$4,290.00
OC000931	IMPRESORA	\$835.00
OC000800	MONITOR	\$1,600.00

**Cuenta Pública 2017**  
**Relación de Bienes Muebles que integran el Patrimonio**  
**Al 31 de Marzo de 2017**  
**(Pesos)**

**Ente Público: PATRONATO DE LAS UNIDADES DE SERVICIOS CULTURALES Y TURÍSTICOS DEL ESTADO DE YUCATÁN**

Código	Descripción del Bien Mueble	Valor en libros
OC000990	TELÉFONO	\$350.00
OC001256	CPU	\$6,655.50
OC000096	ANAQUEL	\$571.00
OC001141	DESTRUCTOR DE PAPEL	\$1,948.96
OC001251	NO BREAK	\$862.07
OC000673	ARCHIVERO	\$2,539.00
OC001334	TABLETA ELECTRÓNICA	\$556,521.60
OC001237	LAPTOP	\$16,107.77
OC000374	SILLA TUBULAR	\$384.00
OC000918	ARCHIVERO	\$1,254.31
OC000334	SILLA SECRETARIAL	\$1,161.00
OC000927	ESCRITORIO	\$1,464.66
OC001337	NO BREAK	\$671.39
OC001338	CPU	\$3,599.29
CC002950	MONITOR	\$1,100.00
OC000930	MONITOR	\$1,221.00
OC000909	SILLA TUBULAR	\$520.00
OC000617	CPU	\$4,498.26
OC000910	ARCHIVERO	\$1,200.00
CC002294	CREDENZA	\$2,500.00
OC000525	NO BREAK	\$765.00
CC000282	ESCRITORIO	\$2,350.00
OC000950	SILLÓN EJECUTIVO	\$1,637.93
OC000786	TELÉFONO	\$199.14
OC001189	MONITOR	\$1,100.00
OC000921	ARCHIVERO	\$1,254.31
OC001285	NO BREAK	\$935.00
OC001188	CPU	\$5,800.00
OC001247	ESCRITORIO	\$1,827.00
OC000961	SILLÓN EJECUTIVO	\$1,637.93
OC001248	ARCHIVERO	\$1,616.00
OC000369	SILLA TUBULAR	\$384.00
OC001437	DESTRUCTOR DE PAPEL	\$4,217.83
OC000890	MONITOR	\$1,179.00
OC000919	ARCHIVERO	\$1,254.31
OC000887	CPU	\$3,459.02
OC000913	SILLA SECRETARIAL	\$740.52

**Cuenta Pública 2017**  
**Relación de Bienes Muebles que integran el Patrimonio**  
**Al 31 de Marzo de 2017**  
**(Pesos)**

**Ente Público: PATRONATO DE LAS UNIDADES DE SERVICIOS CULTURALES Y TURÍSTICOS DEL ESTADO DE YUCATÁN**

Código	Descripción del Bien Mueble	Valor en libros
OC001278	NO BREAK	\$884.00
OC000749	ARCHIVERO	\$1,213.05
OC000915	SILLA ANALISTA	\$740.52
OC000860	CPU	\$3,013.39
OC000818	NO BREAK	\$909.00
OC000861	MONITOR	\$1,533.80
OC000951	SILLÓN EJECUTIVO	\$1,637.93
OC001288	TELÉFONO	\$201.34
CH000548	MONITOR	\$1,360.10
OC000560	ESCRITORIO	\$2,952.17
OC000381	ESQUINERO	\$1,600.00
OC000359	ARCHIVERO	\$1,254.31
CC000728	SILLA TUBULAR	\$384.00
OC001287	CPU	\$3,495.00
OC000914	SILLA SECRETARIAL	\$740.52
OC000816	NO BREAK	\$909.00
OC000858	TELEFONO	\$195.00
OC001195	MONITOR	\$1,100.00
OC000920	ARCHIVERO	\$1,254.31
OC001452	CPU	\$7,395.93
OC000342	ARCHIVERO	\$958.00
OC000888	MONITOR	\$1,179.00
OC000357	SILLA SECRETARIAL	\$735.00
OC001294	SILLA TUBULAR	\$384.00
OC001454	CPU	\$7,395.93
OC000426	SILLÓN EJECUTIVO	\$4,290.00
OC000214	TELÉFONO	\$275.00
OC000425	ESCRITORIO	\$4,300.00
OC000498	SILLÓN DE VISITA	\$1,334.00
OC000168	ARCHIVERO	\$2,845.00
OC000704	ANAQUEL	\$44,776.98
OC001034	LAPTOP	\$7,604.00
OC000738	ESCRITORIO	\$4,660.88
OC000752	ARCHIVERO	\$1,213.05
OC000788	TELÉFONO	\$213.79
OC001099	ARCHIVERO	\$3,033.62
OC001229	MESA	\$8,099.98

**Cuenta Pública 2017**  
**Relación de Bienes Muebles que integran el Patrimonio**  
**Al 31 de Marzo de 2017**  
**(Pesos)**

**Ente Público: PATRONATO DE LAS UNIDADES DE SERVICIOS CULTURALES Y TURÍSTICOS DEL ESTADO DE YUCATÁN**

Código	Descripción del Bien Mueble	Valor en libros
OC000074	SILLA	\$384.00
OC001306	ANAQUEL	\$343.97
OC001307	ANAQUEL	\$343.97
OC000527	LAPTOP	\$10,996.79
CC000091	SILLA	\$384.00
OC000336	SILLA	\$384.00
OC001074	ANAQUEL	\$1,080.36
OC001074-BIS	ANAQUEL	\$1,080.36
OC000403	ARCHIVERO	\$1,690.00
CC000827	SILLA	\$384.00
OC001310	SILLA DE VISITA	\$479.00
OC001311	SILLA DE VISITA	\$479.00
CC000958	SILLA	\$384.00
OC000335	SILLA	\$384.00
OC000499	AIRE ACONDICIONADO	\$5,634.01
OC001428	MICRÓFONO	\$2,308.91
CC14000095	RADIO MÓVIL	\$2,643.29
CC14000098	RADIO MÓVIL	\$2,643.29
OC001486	TELÉFONO	\$3,897.17
OC001487	LAPTOP	\$8,837.09
OC001490	TELÉFONO	\$3,897.17
OC001491	TELÉFONO	\$3,897.17
OC001492	IMPRESORA	\$3,028.64
OC001279	SILLÓN EJECUTIVO	\$3,699.00
CH000552	NO BREAK	\$560.12
OC000177	SILLA	\$384.00
OC001241	SILLA SECRETARIAL	\$956.03
OC000821	MONITOR	\$1,638.00
OC000820	CPU	\$3,900.00
OC001073	ARCHIVERO	\$2,942.50
CC14000094	RADIO MÓVIL	\$2,643.29
OC001493	LAPTOP	\$9,630.48
OC001308	ESCRITORIO	\$3,515.93
OC000761	CREDENZA	\$3,642.61
OC001314	MESITA	\$300.00
OC001315	TELÉFONO	\$201.34
OC001309	ESCRITORIO	\$3,515.93

**Cuenta Pública 2017**  
**Relación de Bienes Muebles que integran el Patrimonio**  
**Al 31 de Marzo de 2017**  
**(Pesos)**

**Ente Público: PATRONATO DE LAS UNIDADES DE SERVICIOS CULTURALES Y TURÍSTICOS DEL ESTADO DE YUCATÁN**

Código	Descripción del Bien Mueble	Valor en libros
OC001312	SILLA DE VISITA	\$479.00
CC000123	SILLA	\$384.00
OC001098	IMPRESORA	\$549.00
OC001313	SILLA DE VISITA	\$479.00
OC001316	SWITCH	\$643.20
OC001488	PC ALL-IN-ONE	\$9,960.80
CH000550	MONITOR	\$1,360.10
CH000543	CPU	\$4,017.65
OC001242	SILLA SECRETARIAL	\$956.03
OC000597	ARCHIVERO	\$952.17
OC000822	NO BREAK	\$1,150.00
CC002779	SILLA SECRETARIAL	\$933.08
OC001489	PC ALL-IN-ONE	\$9,960.80
OC000182	REGULADOR	\$750.00
OC001030	TELÉFONO	\$211.21
OC001438	LAPTOP	\$4,859.24
OC001439	LAPTOP	\$4,859.24
OC001400	TABLETA ELECTRÓNICA	\$2,202.84
OC001390	TABLETA ELECTRÓNICA	\$2,202.84
OC001392	TABLETA ELECTRÓNICA	\$2,202.84
CC0003135	REPRODUCTOR BLURAY	\$824.12
CC003098	ARCHIVERO	\$1,447.70
CC003099	ARCHIVERO	\$1,447.70
CC002375	TELEVISOR	\$15,499.00
OC001379	KIOSKO CON PANTALLA 50 PULGADAS	\$123,806.80
CC001285	SOFÁ	\$2,650.86
CC000069	SILLA	\$384.00
CC000075	SILLA	\$384.00
OC000345	SILLÓN EJECUTIVO	\$1,845.00
OC001090	LAPTOP	\$4,301.73
OC001011	LAPTOP	\$4,301.73
CC002993	AIRE ACONDICIONADO	\$5,467.08
OC000353BIS	ESCRITORIO	\$2,294.00
OC000706	ESCRITORIO EJECUTIVO	\$4,660.88
OC000707	SILLÓN EJECUTIVO	\$1,094.50
OC000708	SILLA PARA VISITANTE	\$654.50
OC000709	SILLA PARA VISITANTE	\$654.50

**Cuenta Pública 2017**  
**Relación de Bienes Muebles que integran el Patrimonio**  
**Al 31 de Marzo de 2017**  
**(Pesos)**

**Ente Público: PATRONATO DE LAS UNIDADES DE SERVICIOS CULTURALES Y TURÍSTICOS DEL ESTADO DE YUCATÁN**

Código	Descripción del Bien Mueble	Valor en libros
OC000711	ARCHIVERO	\$1,213.05
OC000715	LAP TOP	\$9,460.00
OC001055	IMPRESORA	\$1,425.00
OC001260	TELEFONO	\$381.00
OC000839	ARCHIVERO	\$1,723.00
OC000803	AIRE ACONDICIONADO	\$4,784.48
CC001139	SILLA	\$4,800.00
OC000440	SILLA SECRETARIAL	\$993.00
CC000889	MONITOR	\$250.00
OC000053	CPU	\$1,112.62
OC001462	TELEVISOR	\$3,036.88
CC003101	KIOSKO	\$38,690.00
CC001246	SILLÓN EJECUTIVO	\$2,800.00
OC001224	ARCHIVERO	\$9,349.15
OC001191	MONITOR	\$1,100.00
OC001289	TELÉFONO	\$201.34
OC000207	NO BREAK	\$912.00
OC000939	SILLÓN EJECUTIVO	\$1,637.93
OC000376	SILLA TUBULAR	\$550.00
OC001249	ESCRITORIO	\$1,827.00
OC001250	ARCHIVERO	\$1,616.00
OC000916	ARCHIVERO	\$1,254.31
OC000911	SILLA ANALISTA	\$740.52
OC000701	MONITOR	\$1,800.00
OC000799	CPU	\$3,750.62
OC001445	CPU	\$12,988.17
OC001502	IMPRESORA	\$8,400.00
OC000145	SILLA DE VISITANTE	\$400.86
OC000877	MONITOR	\$1,164.00
OC001290	IMPRESORA	\$3,231.90
OC000917	ARCHIVERO	\$1,254.31
OC001291	NO BREAK	\$775.86
OC001522	CPU	\$14,102.07
OC000191	ESCRITORIO	\$2,952.17
OC000598	ARCHIVERO	\$952.17
OC000768	CPU	\$3,411.87
OC000796	MONITOR	\$1,600.00

**Cuenta Pública 2017**  
**Relación de Bienes Muebles que integran el Patrimonio**  
**Al 31 de Marzo de 2017**  
**(Pesos)**

**Ente Público: PATRONATO DE LAS UNIDADES DE SERVICIOS CULTURALES Y TURÍSTICOS DEL ESTADO DE YUCATÁN**

Código	Descripción del Bien Mueble	Valor en libros
OC000942	SILLÓN EJECUTIVO	\$1,637.93
OC000826	NO BREAK	\$908.95
OC000382	SILLÓN EJECUTIVO	\$3,644.00
OC000870	MONITOR	\$1,310.00
OC000338	ARCHIVERO	\$958.00
OC001523	CPU	\$14,102.07
OC000447	ARCHIVERO	\$2,500.00
OC000307	ESCRITORIO	\$2,751.70
CC000907	MUEBLE DE MADERA	\$3,000.00
OC14000040	RADIO MOVIL	\$3,587.00
OC000665	ARCHIVERO	\$3,225.00
OC000452	ESCRITORIO	\$2,360.00
OC000316	AIRE ACONDICIONADO	\$3,869.82
OC000313	SILLA TUBULAR	\$400.86
OC000314	SILLA TUBULAR	\$400.86
OC000473	CPU	\$9,839.76
OC000459	MONITOR	\$3,934.75
OC000461	MONITOR	\$3,934.75
CC000868	SILLON	\$2,490.00
CC001988	AIRE ACONDICIONADO	\$4,626.09
OC000850	TELEVISOR	\$8,000.00
OC000852	TELEVISOR	\$8,000.00
CC002345	TELEVISOR	\$15,499.00
CC002346	TELEVISOR	\$15,499.00
CC002376	TELEVISOR	\$4,499.00
CC002377	TELEVISOR	\$4,499.00
CC002378	TELEVISOR	\$4,499.00
CC002379	TELEVISOR	\$4,499.00
CC002380	TELEVISOR	\$4,499.00
OC000851	REPRODUCTOR DE DVD	\$554.00
OC000595	ESCRITORIO	\$2,952.17
OC000139	SILLA TUBULAR	\$400.86
CC002592	NO BREAK	\$935.00
CC002596	SILLON EJECUTIVO	\$1,150.00
CC14000032	RADIO MOVIL	\$3,283.04
CC14000031	RADIO MOVIL	\$3,283.04
CC002685	SILLON EJECUTIVO	\$1,150.00

**Cuenta Pública 2017**  
**Relación de Bienes Muebles que integran el Patrimonio**  
**Al 31 de Marzo de 2017**  
**(Pesos)**

**Ente Público: PATRONATO DE LAS UNIDADES DE SERVICIOS CULTURALES Y TURÍSTICOS DEL ESTADO DE YUCATÁN**

Código	Descripción del Bien Mueble	Valor en libros
CC002710	MAMPARAS	\$67,200.00
CC002727	BANCA	\$3,313.00
CC002728	BANCA	\$3,313.00
CC002729	BANCA	\$3,313.00
CC002730	BANCA	\$3,313.00
CC002731	BANCA	\$3,313.00
CC002732	BANCA	\$3,313.00
CC002733	BANCA	\$3,313.00
CC002734	BANCA	\$3,313.00
CC002735	BANCA	\$3,313.00
CC002746	BANCA	\$3,313.00
CC002736	BANCA	\$3,313.00
CC002737	BANCA	\$3,313.00
CC002738	BANCA	\$3,313.00
CC002739	BANCA	\$3,313.00
CC002740	BANCA	\$3,313.00
CC002741	BANCA	\$3,313.00
SP	BANCA	\$3,313.00
SP	BANCA	\$3,313.00
SP	BANCA	\$3,313.00
SP	BANCA	\$3,313.00
SP	BANCA	\$3,313.00
SP	BANCA	\$3,313.00
CC14000038	RADIO MOVIL	\$1,591.92
SP	SILLON EJECUTIVO	\$3,750.62
SP	REPISA	\$1,500.00
OC000853	REPRODUCTOR DE DVD	\$554.00
OC000148	SILLON	\$2,500.00
OC000312	ESCRITORIO	\$2,751.70
OC000311	ESQUINERO CONECTOR	\$1,124.00
OC000308	SILLA TUBULAR	\$400.86
CC002274	CAJA FUERTE	\$2,092.00
CC001987	AIRE ACONDICIONADO	\$4,626.09
OC000298	SUMADORA	\$350.00
CC002521	MONITOR	\$1,583.55
CC002522	CPU	\$4,062.84
CC000878	SILLA TUBULAR	\$400.86

**Cuenta Pública 2017**  
**Relación de Bienes Muebles que integran el Patrimonio**  
**Al 31 de Marzo de 2017**  
**(Pesos)**

**Ente Público: PATRONATO DE LAS UNIDADES DE SERVICIOS CULTURALES Y TURÍSTICOS DEL ESTADO DE YUCATÁN**

Código	Descripción del Bien Mueble	Valor en libros
CC002593	NO BREAK	\$935.00
CC1400039	RADIO MÓVIL	\$1,591.92
CC002759	IMPRESORA	\$3,103.44
OC000879	SILLA DE VISITA	\$1,390.00
OC000448	ARCHIVERO	\$2,500.00
OC000305	ARCHIVERO	\$2,500.00
OC000302	ARCHIVERO	\$1,300.00
OC000293	FAX	\$500.00
OC000310	SILLA SECRETARIAL	\$783.00
OC001111	CPU	\$3,941.97
SP	MONITOR	\$1,603.45
SP	TELEFONO	\$400.00
CC003025	TELEVISOR	\$3,536.00
CC003026	TELEVISOR	\$3,536.00
CC1400061	RADIO MÓVIL	\$2,534.64
CC1400062	RADIO MÓVIL	\$2,534.64
CC1400059	RADIO MÓVIL	\$2,534.64
CC1400060	RADIO MÓVIL	\$2,534.64
CC1400063	RADIO MÓVIL	\$2,534.64
CC003060	SILLON EJECUTIVO	\$1,076.72
CC003061	SILLA SECRETARIAL	\$1,063.91
OC000282	MICROFONO	\$300.00
OC000607	RACK	\$1,000.00
OC000281	REPRODUCTOR DVD	\$2,500.00
OC000275	CONTROLADOR DE SONIDO	\$350.00
OC000276	CONTROLADOR DE SONIDO	\$350.00
OC000277	CONTROLADOR DE SONIDO	\$350.00
OC000278	CONTROLADOR DE SONIDO	\$350.00
OC000279	CONTROLADOR DE SONIDO	\$350.00
CC001101	AIRE ACONDICIONADO	\$24,667.78
CC002075	CONDENSADOR	\$12,869.56
OC000637	AIRE ACONDICIONADO	\$9,913.04
CC000954	SILLA TUBULAR	\$551.00
CC000750	SILLA TUBULAR	\$551.00
CC000170	SILLA TUBULAR	\$551.00
CC000107	SILLA TUBULAR	\$551.00
CC000761	SILLA TUBULAR	\$551.00

**Cuenta Pública 2017**  
**Relación de Bienes Muebles que integran el Patrimonio**  
**Al 31 de Marzo de 2017**  
**(Pesos)**

**Ente Público: PATRONATO DE LAS UNIDADES DE SERVICIOS CULTURALES Y TURÍSTICOS DEL ESTADO DE YUCATÁN**

Código	Descripción del Bien Mueble	Valor en libros
CC000092	SILLA TUBULAR	\$551.00
CC000191	SILLA TUBULAR	\$551.00
CC000066	SILLA TUBULAR	\$551.00
CC000078	SILLA TUBULAR	\$551.00
CC000110	SILLA TUBULAR	\$551.00
CC000171	SILLA TUBULAR	\$551.00
CC000082	SILLA TUBULAR	\$551.00
CC000961	SILLA TUBULAR	\$551.00
OC000125	SILLA TUBULAR	\$551.00
CC000818	SILLA TUBULAR	\$551.00
CC000164	SILLA TUBULAR	\$551.00
CC000831	SILLA TUBULAR	\$551.00
CC000149	SILLA TUBULAR	\$551.00
CC000947	SILLA TUBULAR	\$551.00
OC001033	SILLA TUBULAR	\$551.00
CC000757	SILLA TUBULAR	\$551.00
CC002523	CAJA FUERTE	\$1,905.34
CC001067	SENSOR	\$2,500.00
CC001068	SENSOR	\$2,500.00
CC000802	EXTRACTOR DE AIRE	\$2,750.00
CC000803	EXTRACTOR DE AIRE	\$2,750.00
CC000804	EXTRACTOR DE AIRE	\$2,750.00
CC000811	EXTRACTOR DE AIRE	\$2,750.00
CC000724	MESA	\$1,425.00
CC000847	MESA	\$1,099.00
CC000848	MESA	\$680.97
CC000291	MESA	\$1,500.00
OC000712	SILLA TUBULAR	\$1,012.00
OY000053	SILLA DE VISITA	\$1,396.00
OY000054	SILLA DE VISITA	\$1,396.00
CC0003136	ARCHIVERO	\$3,689.28
CC0003137	ARCHIVERO	\$3,689.28
OC001192	CPU	\$5,800.00
CC0003107	STAND DE MADERA	\$194,850.00
CC0003108	TOLDO	\$44,850.00
OC000254	SWITCH	\$7,253.00
OC000567	SWITCH	\$7,253.00

**Cuenta Pública 2017**  
**Relación de Bienes Muebles que integran el Patrimonio**  
**Al 31 de Marzo de 2017**  
**(Pesos)**

**Ente Público: PATRONATO DE LAS UNIDADES DE SERVICIOS CULTURALES Y TURÍSTICOS DEL ESTADO DE YUCATÁN**

Código	Descripción del Bien Mueble	Valor en libros
OC000675	SERVIDOR	\$43,218.56
OC000396	AIRE ACONDICIONADO	\$4,199.00
OC000568	RACK	\$3,649.00
CC000111	SILLA	\$384.00
UX000390	NO BREAK	\$923.00
OC001317	SERVIDOR	\$14,000.00
CC002782	MONITOR	\$1,724.13
OC000100	ESQUINERO	\$1,124.04
OC000496	ESCRITORIO	\$2,952.17
OC001094	SILLÓN EJECUTIVO	\$775.00
OC000867	NO BREAK	\$1,027.00
OC001148	TELÉFONO	\$775.00
OC000219	LAPTOP	\$6,000.00
OC001333	SISTEMA CONTPAQI	\$38,066.00
OC000285	CPU	\$1,219.23
OC001319	ASPIRADORA	\$685.00
OC001320	IMPRESORA	\$4,799.00
OC001323	LICENCIA OFFICE HOME	\$3,706.90
OC001324	LICENCIA OFFICE HOME	\$3,706.90
OC001325	LICENCIA OFFICE HOME	\$3,300.00
OC001335	MEGA PANTALLA	\$1,235,800.00
OC001374	KIOSKO CON PANTALLA 47 PULGADAS	\$123,806.80
OC001375	KIOSKO CON PANTALLA 47 PULGADAS	\$123,806.80
OC001376	KIOSKO CON PANTALLA 47 PULGADAS	\$123,806.80
OC001371	KIOSKO CON PANTALLA 42 PULGADAS	\$123,806.80
OC001372	KIOSKO CON PANTALLA 42 PULGADAS	\$123,806.80
OC001373	KIOSKO CON PANTALLA 42 PULGADAS	\$123,806.80
OC001377	KIOSKO CON PANTALLA 50 PULGADAS	\$123,806.80
OC001378	KIOSKO CON PANTALLA 50 PULGADAS	\$123,806.80
OC001380	KIOSKO CON PANTALLA 50 PULGADAS	\$123,806.80
OC001381	PROCESADOR DE VIDEO	\$71,500.00
OC000394	ARCHIVERO	\$1,799.20
OC000395	LIBRERO	\$1,460.00
CC002018	MUEBLE DE CÓMPUTO	\$494.76
OC000831	NO BREAK	\$923.00
OC001115	MULTIFUNCIONAL	\$990.52
OC000197	NO BREAK	\$1,700.00

**Cuenta Pública 2017**  
**Relación de Bienes Muebles que integran el Patrimonio**  
**Al 31 de Marzo de 2017**  
**(Pesos)**

**Ente Público: PATRONATO DE LAS UNIDADES DE SERVICIOS CULTURALES Y TURÍSTICOS DEL ESTADO DE YUCATÁN**

Código	Descripción del Bien Mueble	Valor en libros
CC001445	NO BREAK	\$909.00
OC000686	NO BREAK	\$1,153.00
OC000283	REGULADOR	\$3,293.00
OC001420	SISTEMA CONTRAQUI NÓMINA	\$6,489.04
OC001425	TABLETA ELECTRÓNICA	\$2,214.85
CC003085	REGULADOR	\$38,049.20
OC001433	SISTEMA NOMIPLUS	\$21,964.60
OC001047	RELOJ CHECADOR	\$15,539.20
OC001497	SOFTWARE	\$80,000.00
OC001499	LICENCIA WINDOWS	\$17,046.73
OC001503	PC ALL IN ONE	\$15,799.99
OC000695	CPU	\$7,127.65
OC000362	SILLA PARA VISITANTE	\$400.86
OC001252	MONITOR	\$1,431.03
OC000433	SILLA SECRETARIAL	\$827.83
OC001397	TABLETA ELECTRÓNICA	\$2,202.84
OC001391	TABLETA ELECTRÓNICA	\$2,202.84
OC001398	TABLETA ELECTRÓNICA	\$2,202.84
OC001399	TABLETA ELECTRÓNICA	\$2,202.84
OC001446	CPU	\$12,988.17
OC001451	CPU	\$7,395.93
OC001190	CPU	\$5,800.00
OC000886	CPU	\$3,459.05
OC000885	CPU	\$3,459.05
OC000458	IMPRESORA	\$1,421.26
OC000674	LAPTOP	\$11,619.81
OC000681	MONITOR	\$1,571.46
OC000462	CPU	\$9,839.76
OC000863	CPU	\$3,424.64
OC000246	CPU	\$3,459.05
OC000733	MONITOR	\$3,034.73
OC000734	CPU	\$22,081.88
OY000010	LAPTOP	\$7,480.00
OC000616	CPU	\$4,498.26
OC000764	CPU	\$3,330.91
OC001002	TELÉFONO	\$215.00
OC000559	ESCRITORIO	\$3,016.52

**Cuenta Pública 2017**  
**Relación de Bienes Muebles que integran el Patrimonio**  
**Al 31 de Marzo de 2017**  
**(Pesos)**

**Ente Público: PATRONATO DE LAS UNIDADES DE SERVICIOS CULTURALES Y TURÍSTICOS DEL ESTADO DE YUCATÁN**

Código	Descripción del Bien Mueble	Valor en libros
OC000460	CPU	\$9,839.76
OC000355	SILLÓN	\$850.00
OC000680	CPU	\$7,701.49
OC001205	MONITOR	\$1,900.00
OC001265	NO BREAK	\$650.00
OC000732	IMPRESORA	\$4,583.00
OC001193	MONITOR	\$1,100.00
OC001292	NO BREAK	\$1,150.00
OC000940	SILLÓN EJECUTIVO	\$1,637.93
OC000365	ARCHIVERO	\$1,254.31
OC000838	ARCHIVERO	\$1,723.00
OC000923	ESCRITORIO	\$1,783.62
OC000609	SILLA TUBULAR	\$392.00
CC000315	ANAQUEL	\$810.00
CC000316	ANAQUEL	\$810.00
OC001162	TELÉFONO	\$533.64
OC001293	IMPRESORA	\$1,399.00
CC002219	SILLÓN EJECUTIVO	\$4,290.00
OC001449	CPU	\$12,988.17
OC000339	ARCHIVERO	\$958.00
OC000696	MONITOR	\$1,914.83
OC000924	ESCRITORIO	\$1,783.62
OC000580	NO BREAK	\$857.00
OC001328	SILLA SEMIEJECUTIVA	\$1,435.00
OC001194	CPU	\$5,800.00
OC000777	MONITOR	\$1,618.75
OC000337	SILLA SECRETARIAL	\$1,161.00
OC000925	ESCRITORIO	\$1,783.62
OC000862	NO BREAK	\$617.50
OC001525	CPU	\$14,102.07
OC000340	ARCHIVERO	\$958.00
OC000864	MONITOR	\$1,533.75
OC000922	ESCRITORIO	\$1,783.62
OC001524	CPU	\$14,102.07
CC001991	LOCKER	\$1,289.45
CC001992	LOCKER	\$1,289.45
CC000009	BARREDORA	\$65,000.00

**Cuenta Pública 2017**  
**Relación de Bienes Muebles que integran el Patrimonio**  
**Al 31 de Marzo de 2017**  
**(Pesos)**

**Ente Público: PATRONATO DE LAS UNIDADES DE SERVICIOS CULTURALES Y TURÍSTICOS DEL ESTADO DE YUCATÁN**

Código	Descripción del Bien Mueble	Valor en libros
CC000416	ESCRITORIO	\$2,360.00
CC000429	PULIDORA	\$23,699.00
CC000431	PULIDORA	\$23,699.00
CC000432	PULIDORA	\$23,699.00
CC000435	ASPIRADORA	\$2,000.00
CC001109	PULIDORA LAVA PISO	\$23,699.00
CC000418	LOCKER	\$1,517.00
CC002548	LOCKER	\$1,517.00
CC002549	LOCKER	\$1,517.00
CC002541	ASPIRADORA	\$6,909.00
CC002542	ASPIRADORA	\$6,909.00
CC002543	PULIDORA	\$15,446.55
CC002544	PULIDORA	\$15,446.55
CC002545	FREGADORA DE PISO	\$77,349.00
CC002546	LOCKER	\$1,517.00
CC002547	LOCKER	\$1,517.00
CC002571	SILLA	\$1,395.00
CC002572	SILLA	\$870.00
CC002472	TELEFONO	\$343.97
CC002679	LOCKER	\$1,517.00
OC000842	SILLA VISITANTE	\$400.86
CC002902	DESMALIZADORA	\$8,012.93
CC002272	LAVA ALFOMBRAS	\$41,922.40
CC002946	ASPIRADORA	\$25,211.02
CC14000040	RADIO MOVIL	\$1,591.92
CC14000041	RADIO MOVIL	\$1,591.92
OC001412	SILLÓN EJECUTIVO	\$2,500.00
OC001413	LAVADORA	\$5,098.00
OC001414	CARGADOR DE BATERIA	\$2,500.00
CC002560	DESMALIZADORA	\$3,479.13
OC000187	MUEBLE	\$494.76
CC0003029	SILLA SECRETARIAL	\$1,305.01
CC000306	ANAQUEL	\$1,543.00
CC14000044	RADIO MOVIL	\$1,591.92
OC000493	HORNO DE MICROONDAS	\$999.00
OC001227	AIRE ACONDICIONADO	\$11,999.00
CC14000070	RADIO MÓVIL	\$3,106.84

**Cuenta Pública 2017**  
**Relación de Bienes Muebles que integran el Patrimonio**  
**Al 31 de Marzo de 2017**  
**(Pesos)**

**Ente Público: PATRONATO DE LAS UNIDADES DE SERVICIOS CULTURALES Y TURÍSTICOS DEL ESTADO DE YUCATÁN**

Código	Descripción del Bien Mueble	Valor en libros
CC14000071	RADIO MÓVIL	\$3,106.84
CC14000073	RADIO MÓVIL	\$3,017.35
CC14000076	RADIO MÓVIL	\$3,017.35
CC14000078	RADIO MÓVIL	\$3,017.35
CC14000079	RADIO MÓVIL	\$3,017.35
CH000426	MONITOR	\$1,800.00
OC000702	CPU	\$5,731.00
CC003077	SOPLADORA	\$8,975.35
CC003078	SOPLADORA	\$8,975.35
CC000782	MESA	\$1,077.00
OC000404	ARCHIVERO	\$1,690.00
OC000405	ARCHIVERO	\$2,249.14
OC000413	LIBRERO	\$3,029.00
OC000424	ARCHIVERO	\$1,500.00
OC000412	ARCHIVERO	\$1,500.00
OC000411	ARCHIVERO	\$1,500.00
OC000415	ARCHIVERO	\$1,500.00
OC000785	MONITOR	\$1,638.00
OC001234	TELEFONO	\$275.00
OC000685	IMPRESORA	\$4,173.04
OC000022	SILLA DE VISITA	\$400.86
OC000420	SILLA TUBULAR	\$384.00
OC000417	SILLÓN EJECUTIVO	\$4,290.00
OC000466	ESCRITORIO	\$6,418.00
CH000536	CPU	\$4,017.65
OC000602	FRIGOBAR	\$1,129.57
OC001280	LAPTOP	\$15,202.00
OC000941	SILLON EJECUTIVO	\$1,637.93
OC000946	MESA	\$1,270.69
OC000947	SILLON EJECUTIVO	\$1,637.93
OC001007	NOBREAK	\$1,095.67
OC001024	NOTEBOOK	\$7,480.00
OC001025	REFRIGERADOR	\$1,655.18
OC001058	CAFETERA	\$1,349.12
OC000760	CREDENZA	\$3,642.61
OC000736	ESCRITORIO	\$4,660.88
OC000689	SILLA SECRETARIAL	\$640.00

**Cuenta Pública 2017**  
**Relación de Bienes Muebles que integran el Patrimonio**  
**Al 31 de Marzo de 2017**  
**(Pesos)**

**Ente Público: PATRONATO DE LAS UNIDADES DE SERVICIOS CULTURALES Y TURÍSTICOS DEL ESTADO DE YUCATÁN**

Código	Descripción del Bien Mueble	Valor en libros
CC002599	MINISPLIT	\$4,990.00
CC002598	MINISPLIT	\$4,990.00
SP	TELEFONO	\$350.00
SP	TELEFONO	\$350.00
CC002610	CPU	\$3,591.07
OC001169	IMPRESORA	\$3,603.44
OC001501	LAPTOP	\$10,000.00
OC001340	REPISA	\$1,152.45
CC000081	SILLA TUBULAR	\$551.00
OC001056	GABINETE	\$2,931.30
OC001216	GABINETE	\$1,550.86
OC001235	SILLON EJECUTIVO	\$1,188.79
OC000936	SILLA TUBULAR	\$551.00
OC000729	AIRE ACONDICIONADO	\$7,600.00
OC001061	TELEFONO	\$275.00
OC000792	REFRIGERADOR	\$2,065.52
OC000406	ARCHIVERO	\$2,249.14
OC000407	ARCHIVERO	\$2,815.16
OC000409	ARCHIVERO	\$2,249.14
CC000089	SILLA TUBULAR	\$551.00
OC000935	SILLA TUBULAR	\$551.00
OC000031	MAQUINA DE ESCRIBIR	\$1,300.00
OC000969	LIBRERO DE PISO	\$2,322.83
OC000952	ESCRITORIO EJECUTIVO	\$13,221.29
OC000957	ARMARIO	\$5,148.22
OC000965	ARCHIVERO	\$2,010.28
CC000108	SILLA TUBULAR	\$551.00
OC001529	CPU	\$14,102.07
OC001530	MONITOR	\$1,763.20
CC000001	BANCO	\$300.00
CC000004	BOMBA	\$6,000.00
CC000005	BOMBA	\$6,000.00
CC000006	BOMBA	\$6,000.00
CC000007	BOMBA	\$6,000.00
CC000008	COMPRESOR	\$6,349.00
CC000012	BOMBA	\$2,340.00
CC000015	COMPRESOR	\$1,200.00

**Cuenta Pública 2017**  
**Relación de Bienes Muebles que integran el Patrimonio**  
**Al 31 de Marzo de 2017**  
**(Pesos)**

**Ente Público: PATRONATO DE LAS UNIDADES DE SERVICIOS CULTURALES Y TURÍSTICOS DEL ESTADO DE YUCATÁN**

Código	Descripción del Bien Mueble	Valor en libros
CC000016	CORTADOR	\$4,044.00
CC000020	CARRITO	\$1,569.00
CC000021	BOMBA	\$3,290.00
CC000029	PLATAFORMA AREA "GENIE"	\$6,500.00
CC000030	CARRITO	\$1,569.00
CC000031	TANQUE	\$6,800.00
CC000032	TINACO	\$19,500.00
CC000033	TINACO	\$19,500.00
CC000447	ANAQUEL	\$990.00
CC000448	ANAQUEL	\$990.00
CC001115	CONTROL	\$13,000.00
CC001430	MEDIDOR	\$5,200.00
CC002038	HIDROLAVADORA	\$4,153.91
CC002098	COMPRESOR	\$2,195.20
CC002613	ELECTRO BOMBA CENTRIFUGA	\$8,300.00
CC002614	ANTENA	\$21,580.00
CC002615	ANTENA	\$9,280.00
CC002616	ANAQUEL	\$800.00
CC002617	ANAQUEL	\$1,296.50
CC002618	BANCO	\$1,200.00
CC002619	MAQUINA	\$5,000.00
CC002620	TANQUE	\$1,900.00
CC002621	TANQUE	\$2,800.00
CC002622	MOTO BOMBA	\$3,000.00
CC002623	CARGADOR	\$1,852.00
CC002624	TANQUE	\$4,400.00
CC002625	TANQUE	\$4,400.00
CC002626	TANQUE	\$4,400.00
CC002627	COMPRESOR	\$2,350.00
CC002669	TRACTO PODADORA	\$27,359.00
CC000293	ANAQUEL	\$1,543.00
CC000294	ANAQUEL	\$1,543.00
CC000295	ANAQUEL	\$1,543.00
CC000296	ANAQUEL	\$1,543.00
CC000297	ANAQUEL	\$1,543.00
CC000298	ANAQUEL	\$1,543.00
CC000299	ANAQUEL	\$1,543.00

**Cuenta Pública 2017**  
**Relación de Bienes Muebles que integran el Patrimonio**  
**Al 31 de Marzo de 2017**  
**(Pesos)**

**Ente Público: PATRONATO DE LAS UNIDADES DE SERVICIOS CULTURALES Y TURÍSTICOS DEL ESTADO DE YUCATÁN**

Código	Descripción del Bien Mueble	Valor en libros
CC000300	ANAQUEL	\$1,543.00
CC000301	ANAQUEL	\$1,543.00
CC000302	ANAQUEL	\$1,543.00
CC000303	ANAQUEL	\$1,543.00
CC000304	ANAQUEL	\$1,543.00
CC000305	ANAQUEL	\$1,543.00
CC000307	ANAQUEL 4 ANTREPAÑOS	\$1,543.00
CC000308	ANAQUEL 4 ANTREPAÑOS	\$1,543.00
CC000309	ANAQUEL 4 ANTREPAÑOS	\$1,543.00
CC000310	ANAQUEL 4 ANTREPAÑOS	\$1,543.00
CC000311	ANAQUEL 4 ANTREPAÑOS	\$1,543.00
CC000312	ANAQUEL 4 ANTREPAÑOS	\$1,543.00
CC000313	ANAQUEL 4 ANTREPAÑOS	\$1,543.00
CC000314	ANAQUEL	\$1,296.50
CC000317	ANAQUEL	\$2,053.20
CC000318	ANAQUEL	\$2,053.20
CC000319	ANAQUEL	\$2,053.20
CC000320	ANAQUEL	\$2,053.20
CC000321	ANAQUEL	\$2,053.20
CC000322	ANAQUEL	\$2,053.20
CC000323	ANAQUEL	\$2,053.20
CC000324	ANAQUEL	\$2,053.20
CC000325	ANAQUEL	\$2,053.20
CC000326	ANAQUEL	\$2,053.20
CC000327	ANAQUEL	\$2,053.20
CC000328	ANAQUEL	\$2,053.20
CC000329	ANAQUEL	\$2,053.20
CC000330	ANAQUEL	\$2,053.20
CC000331	ANAQUEL	\$1,543.00
CC000332	ANAQUEL	\$1,543.00
CC000333	ANAQUEL	\$1,543.00
CC000336	MARMITA	\$36,518.00
CC000337	MARMITA	\$36,518.00
CC000344	CAMPANA	\$3,800.00
CC000345	CAMPANA	\$3,800.00
CC000346	CAMPANA	\$3,800.00
CC000348	CAMPANA	\$3,800.00

**Cuenta Pública 2017**  
**Relación de Bienes Muebles que integran el Patrimonio**  
**Al 31 de Marzo de 2017**  
**(Pesos)**

**Ente Público: PATRONATO DE LAS UNIDADES DE SERVICIOS CULTURALES Y TURÍSTICOS DEL ESTADO DE YUCATÁN**

Código	Descripción del Bien Mueble	Valor en libros
CC000349	CAMPANA	\$3,800.00
CC000350	CAMPANA	\$3,800.00
CC000351	CAMPANA	\$3,800.00
CC000352	MESA DE TRABAJO	\$7,030.00
CC000353	MESA	\$7,030.00
CC000354	MESA	\$6,500.00
CC000355	MESA	\$6,500.00
CC000356	MESA	\$6,500.00
CC000357	MESA	\$1,990.00
CC000358	MESA	\$1,990.00
CC000359	MESA	\$1,990.00
CC000360	MESA	\$1,990.00
CC000361	MESA DE TRABAJO	\$1,990.00
CC000362	MESA DE TRABAJO	\$1,990.00
CC000363	MESA	\$1,990.00
CC000364	MESA	\$1,990.00
CC000365	MESA	\$8,900.00
CC000366	MESA	\$8,900.00
CC000367	MESA	\$8,900.00
CC000368	MESA	\$8,900.00
CC000369	MESA	\$9,420.00
CC000370	MESA	\$9,420.00
CC000371	FOGON	\$1,700.00
CC000372	ESTUFON	\$1,700.00
CC000373	FOGON	\$1,700.00
CC000374	FOGON	\$1,700.00
CC000377	PLANCHA	\$9,090.00
CC000378	PLANCHA	\$9,090.00
CC000379	PLANCHA	\$9,090.00
CC000380	PLANCHA	\$9,090.00
CC000381	PLANCHA	\$9,090.00
CC000382	PLANCHA	\$9,090.00
CC000383	FREIDORAS	\$4,021.00
CC000384	FREIDORAS	\$4,021.00
CC000385	FREIDORAS	\$4,021.00
CC002258	FREIDORAS	\$4,021.00
CC000387	MARMITA	\$36,518.00

**Cuenta Pública 2017**  
**Relación de Bienes Muebles que integran el Patrimonio**  
**Al 31 de Marzo de 2017**  
**(Pesos)**

**Ente Público: PATRONATO DE LAS UNIDADES DE SERVICIOS CULTURALES Y TURÍSTICOS DEL ESTADO DE YUCATÁN**

Código	Descripción del Bien Mueble	Valor en libros
CC000388	MARMITA	\$36,518.00
CC000389	MESA	\$5,200.00
CC000390	MESA	\$5,200.00
CC000391	MESA	\$5,200.00
CC000392	MESA	\$8,500.00
CC000393	MESA	\$8,500.00
CC000394	MESA	\$8,500.00
CC000395	MESA	\$8,500.00
CC000406	NEVERA	\$28,092.00
CC000415	ANAQUEL	\$1,296.50
CC000439	MESA CON LAVABO	\$7,480.00
CC000440	MESA CON LAVABO	\$7,480.00
CC000441	LAVABO	\$2,000.00
CC000442	LAVABO	\$2,000.00
CC000550	FOGON	\$1,700.00
CC000563	MESA	\$1,990.00
CC000569	REPISA	\$1,920.00
CC000570	REPISA	\$1,920.00
CC000571	REPISA	\$1,920.00
CC000572	REPISA	\$1,920.00
CC000573	REPISA	\$1,920.00
CC000577	MUEBLE	\$2,000.00
CC000578	MUEBLE CON LAVABO	\$2,000.00
CC000579	MESA	\$7,480.00
CC000580	MESA	\$7,480.00
CC000581	MESA CON LAVABO DOBLE	\$5,200.00
CC000582	MESA CON LAVABO DOBLE	\$5,200.00
CC000583	DIFUSOR	\$450.00
CC000584	DIFUSOR	\$450.00
CC000396	HORNO	\$18,455.00
CC000397	HORNO	\$18,455.00
CC000398	HORNO	\$18,455.00
CC000399	HORNO	\$18,455.00
CC000400	HORNO	\$18,455.00
CC000401	HORNO	\$18,455.00
CC000402	HORNO	\$18,455.00
CC000403	HORNO	\$18,455.00

**Cuenta Pública 2017**  
**Relación de Bienes Muebles que integran el Patrimonio**  
**Al 31 de Marzo de 2017**  
**(Pesos)**

**Ente Público: PATRONATO DE LAS UNIDADES DE SERVICIOS CULTURALES Y TURÍSTICOS DEL ESTADO DE YUCATÁN**

Código	Descripción del Bien Mueble	Valor en libros
CC000404	HORNO	\$18,455.00
CC000405	HORNO	\$18,455.00
CC002631	NEVERA	\$28,092.00
CC002632	EXTRACTOR DE AIRE	\$2,750.00
CC002633	EXTRACTOR DE AIRE	\$2,750.00
CC002634	EXTRACTOR DE AIRE	\$2,750.00
CC002635	EXTRACTOR DE AIRE	\$2,750.00
CC002636	EXTRACTOR DE AIRE	\$2,750.00
CC002637	EXTRACTOR DE AIRE	\$2,750.00
CC002638	EXTRACTOR DE AIRE	\$2,750.00
CC002639	EXTRACTOR DE AIRE	\$2,750.00
CC002640	TRANSFORMADOR	\$16,800.00
CC002641	TRANSFORMADOR	\$18,850.00
CC002642	TRANSFORMADOR	\$18,850.00
CC002643	TANQUE	\$38,149.00
CC002644	TANQUE	\$38,149.00
CC002645	CAMPANA	\$3,800.00
CC000375	PLANCHA	\$6,900.00
CC000376	PLANCHA	\$6,900.00
CC000408	NEVERA	\$28,092.00
CC000479	MUEBLE	\$6,600.00
CC000482	SOFA NEGRO	\$5,475.32
CC000544	ANAQUEL	\$1,296.50
CC000546	ANAQUEL	\$1,296.50
CC000547	ANAQUEL	\$1,296.50
CC000548	ANAQUEL	\$1,296.50
CC000549	ESTUFA	\$890.00
CC000551	ESTUFON	\$1,049.00
CC000552	ESTUFON	\$1,049.00
CC000555	MESA	\$1,990.00
CC000556	MESA	\$1,990.00
CC000557	MESA	\$1,990.00
CC000558	MESA	\$1,990.00
CC000559	HORNO	\$3,000.00
CC000560	MESA DE TRABAJO	\$5,200.00
CC000561	MESA	\$5,200.00
CC000562	MESA	\$5,200.00

**Cuenta Pública 2017**  
**Relación de Bienes Muebles que integran el Patrimonio**  
**Al 31 de Marzo de 2017**  
**(Pesos)**

**Ente Público: PATRONATO DE LAS UNIDADES DE SERVICIOS CULTURALES Y TURÍSTICOS DEL ESTADO DE YUCATÁN**

Código	Descripción del Bien Mueble	Valor en libros
CC000564	MESA	\$5,200.00
CC000565	LAVABO	\$10,884.00
CC000566	NEVERA	\$28,092.00
CC000574	PLANCHA	\$3,600.00
CC000575	CAMPANA	\$3,800.00
CC000576	CAMPANA	\$3,800.00
CC000603	AIRE ACONDICIONADO	\$3,916.16
CC002646	EXTRACTOR DE AIRE	\$2,750.00
CC002647	EXTRACTOR DE AIRE	\$2,750.00
CC002648	TRANSFORMADOR	\$17,000.00
CC002649	AIRE ACONDICIONADO	\$3,869.82
CC000445	ANAQUEL	\$1,200.00
CC000446	ANAQUEL	\$1,200.00
CC000452	PLANTA	\$205,990.00
CC000453	ESCRITORIO	\$2,300.00
CC000454	ARCHIVERO	\$2,129.00
CC000455	AIRE ACONDICIONADO	\$3,916.16
OC000131	LIBRERO	\$1,460.00
OC07000001	CONTROLADOR DE LUCES	\$9,000.00
OC07000002	CONTROLADOR DE LUCES	\$9,000.00
OC07000003	CONTROLADOR DE LUCES	\$9,000.00
OC07000004	CONTROLADOR DE LUCES	\$9,000.00
OC12000009	GABINETE P/EXTINTOR	\$1,400.00
CC002573	TRANSFORMADOR	\$379,551.55
CC000654	MAQUETA	\$3,000.00
CC000993	MAQUETA	\$3,000.00
CC000994	MAQUETA	\$3,000.00
CC000856	TELEVISOR	\$1,000.00
CC000857	AIRE ACONDICIONADO	\$7,600.00
CC000858	AIRE ACONDICIONADO	\$9,913.04
CC002658	CONDENSADOR	\$1,750.00
CC001111	PLATAFORMA AREA "GENIE"	\$73,231.04
CC000600	PLATAFORMA AREA "GENIE"	\$73,231.04
CC001477	MOTOR	\$1,700.00
OC000320	SILLA PARA VISITANTE	\$400.86
OC000321	SILLA PARA VISITANTE	\$400.86
OC000322	ESCRITORIO	\$4,500.00

**Cuenta Pública 2017**  
**Relación de Bienes Muebles que integran el Patrimonio**  
**Al 31 de Marzo de 2017**  
**(Pesos)**

**Ente Público: PATRONATO DE LAS UNIDADES DE SERVICIOS CULTURALES Y TURÍSTICOS DEL ESTADO DE YUCATÁN**

Código	Descripción del Bien Mueble	Valor en libros
OC000324	ESQUINERO	\$1,400.00
OC000325	ARCHIVERO	\$2,359.00
OC000326	ESCRITORIO	\$4,500.00
OC000612	CAMARA FOTOGRAFICA	\$600.00
OC000720	SILLON EJECUTIVO	\$1,094.78
OC001006	TELEFONO	\$343.97
OC000872	MUEBLE PARA EQUIPO DE CÓMPUTO	\$1,395.00
OC000871	LIBRERO	\$1,460.00
OC000873	LIBRERO	\$1,460.00
OC14000017	RADIO MOVIL	\$3,587.00
OC14000018	RADIO MOVIL	\$1,500.00
OC14000024	RADIO MOVIL	\$3,587.00
OC14000027	RADIO MOVIL	\$3,587.00
OC14000030	RADIO MOVIL	\$3,587.00
OC14000059	RADIO MOVIL	\$5,049.00
CC14000022	RADIO MOVIL	\$2,696.45
CC14000023	RADIO MOVIL	\$2,696.45
OC001009	NOBREAK	\$1,095.67
CC002768	ESCRITORIO	\$1,974.14
CC002773	MONITOR	\$1,100.00
CC002772	CPU	\$5,800.00
OC001473	NO BREAK	\$1,048.00
OC001035	SILLON EJECUTIVO	\$1,188.79
CC002784	IMPRESORA	\$818.96
OC001027	CPU	\$3,200.00
OC001026	MONITOR	\$3,500.00
CC003003	IMPRESORA	\$4,309.48
CC14000021	RADIO MOVIL	\$3,500.00
CC002651	TRANSFORMADOR	\$19,875.00
CC002652	EXTRACTOR DE AIRE	\$2,750.00
CC002653	EXTRACTOR DE AIRE	\$2,750.00
CC002654	TRANSFORMADOR	\$19,875.00
CC002655	TRANSFORMADOR	\$16,800.00
CC002656	EXTRACTOR DE AIRE	\$2,750.00
CC002657	EXTRACTOR DE AIRE	\$2,750.00
CC002661	TRANSFORMADOR	\$19,875.00
CC002662	TRANSFORMADOR	\$67,500.00

**Cuenta Pública 2017**  
**Relación de Bienes Muebles que integran el Patrimonio**  
**Al 31 de Marzo de 2017**  
**(Pesos)**

**Ente Público: PATRONATO DE LAS UNIDADES DE SERVICIOS CULTURALES Y TURÍSTICOS DEL ESTADO DE YUCATÁN**

Código	Descripción del Bien Mueble	Valor en libros
CC002663	TRANSFORMADOR	\$17,000.00
CC002664	TRANSFORMADOR	\$19,875.00
CC002665	TRANSFORMADOR	\$19,875.00
CC002666	TRANSFORMADOR	\$19,875.00
CC002667	BOCINA	\$2,000.00
CC002968	PLATAFORMA AREA "GENIE"	\$41,300.00
CC002670	TERMOSTATOS DE CLIMA	\$2,500.00
CC002671	EXTRACTOR DE AIRE	\$2,750.00
CC002672	EXTRACTOR DE AIRE	\$2,750.00
CC002673	MOTOR	\$4,000.00
CC002674	TRANSFORMADOR	\$32,135.00
CC002675	TRANSFORMADOR	\$18,850.00
CC002676	TRANSFORMADOR	\$16,800.00
CC002677	EXTRACTOR DE AIRE	\$2,750.00
CC002678	EXTRACTOR DE AIRE	\$2,750.00
OC14000021	RADIO MOVIL	\$1,100.00
CC002756	REGULADOR	\$489.00
CC002757	REGULADOR	\$489.00
CC002758	REGULADOR	\$489.00
CC002907	BOMBA	\$4,482.68
CC14000042	RADIO MOVIL	\$1,591.92
CC14000043	RADIO MOVIL	\$1,591.92
CC003004	BOMBA	\$6,271.46
CC002833	COMPRESOR	\$5,020.35
OC000175	IMPRESORA	\$1,800.00
OC001124	GAVETA	\$2,300.00
OC000351	SILLON PARA VISITANTE	\$1,200.00
CC001319	SILLON EJECUTIVO	\$2,300.00
CC000347	CAMPANA	\$2,800.00
SP	NEVERA	\$6,000.00
SP	NEVERA	\$6,000.00
SP	MESA	\$8,000.00
SP	MESA	\$8,000.00
SP	MESA	\$8,000.00
SP	MESA	\$8,000.00
SP	MESA	\$8,000.00
SP	MESA	\$8,000.00
SP	MESA	\$8,000.00

**Cuenta Pública 2017**  
**Relación de Bienes Muebles que integran el Patrimonio**  
**Al 31 de Marzo de 2017**  
**(Pesos)**

**Ente Público: PATRONATO DE LAS UNIDADES DE SERVICIOS CULTURALES Y TURÍSTICOS DEL ESTADO DE YUCATÁN**

Código	Descripción del Bien Mueble	Valor en libros
SP	MESA	\$8,000.00
SP	MESA	\$8,000.00
SP	MESA	\$8,000.00
SP	MESA	\$8,000.00
SP	MESA	\$8,000.00
SP	MESA	\$8,000.00
SP	MESA	\$8,000.00
SP	MESA	\$8,000.00
SP	MESA	\$8,000.00
SP	MESA	\$8,000.00
SP	MESA	\$3,000.00
SP	TANQUE LOTE DE 2 SALMERA	\$3,000.00
SP	TANQUE LOTE DE 2	\$3,000.00
CC001083	BOMBA	\$5,000.00
SP	BOMBA	\$5,000.00
SP	SILLON	\$1,500.00
CC000338	PORTA OLLAS	\$3,500.00
OC001104	EXTINTOR	\$705.00
SP	REFRIGERADOR	\$4,999.00
CC000017	TALADRO	\$2,500.00
SP	PRENSA	\$1,500.00
CC000018	CORTADOR	\$2,689.00
SP	LUCKER	\$850.00
SP	VIDEO CASSETE	\$800.00
SP	COMPRESOR	\$7,222.00
SP	TANQUE	\$1,644.00
SP	EQUIPO CONTRA INCENDIO	\$255,000.00
SP	TRANSFORMADOR	\$43,800.00
SP	CONTROLADOR DE LUCES	\$899.00
SP	UNIDAD MOVIL	\$5,200.00
OC001069	SILLON DE VISITA	\$1,140.00
OC001067	SILLON DE VISITA	\$1,140.00
OC000728	AIRE ACONDICIONADO	\$7,600.00
CC14000064	RADIO MÓVIL	\$3,106.84
CC14000065	RADIO MÓVIL	\$3,106.84
CC14000066	RADIO MÓVIL	\$3,106.84
CC14000067	RADIO MÓVIL	\$3,106.84
CC14000068	RADIO MÓVIL	\$3,106.84

**Cuenta Pública 2017**  
**Relación de Bienes Muebles que integran el Patrimonio**  
**Al 31 de Marzo de 2017**  
**(Pesos)**

**Ente Público: PATRONATO DE LAS UNIDADES DE SERVICIOS CULTURALES Y TURÍSTICOS DEL ESTADO DE YUCATÁN**

Código	Descripción del Bien Mueble	Valor en libros
CC1400069	RADIO MÓVIL	\$3,106.84
CC1400075	RADIO MÓVIL	\$3,017.35
CC1400072	RADIO MÓVIL	\$3,017.35
CC003082	TANQUE HIDRONEUMATICO	\$3,724.80
CC003106	BOMBA DE AGUA	\$32,293.10
CC003109	HIDROLAVADORA	\$3,705.49
CC002602	AIRE ACONDICIONADO TIPO MINISPLIT	\$24,667.78
CC002601	AIRE ACONDICIONADO TIPO MINISPLIT	\$24,667.78
CC002600	AIRE ACONDICIONADO TIPO MINISPLIT	\$24,667.78
CC000526	UNIDAD MANEJADORA DE AIRE COMPRESOR # 1 COMPRESOR # 2	\$17,000.00
CC000527	UNIDAD MANEJADORA DE AIRE COMPRESOR # 1 COMPRESOR # 2	\$17,000.00
CC000528	UNIDAD MANEJADORA DE AIRE COMPRESOR # 1 COMPRESOR # 2	\$17,000.00
CC000605	UNIDAD MANEJADORA DE AIRE COMPRESOR # 1 COMPRESOR # 2	\$17,000.00
CC000586	UNIDAD MANEJADORA DE AIRE COMPRESOR # 1 COMPRESOR # 2	\$17,000.00
CC000541	UNIDAD MANEJADORA DE AIRE COMPRESOR # 1 COMPRESOR # 2	\$17,000.00
CC000529	UNIDAD MANEJADORA DE AIRE COMPRESOR # 1 COMPRESOR # 2	\$17,000.00
CC000530	UNIDAD MANEJADORA DE AIRE COMPRESOR # 1 COMPRESOR # 2	\$17,000.00
CC000542	UNIDAD MANEJADORA DE AIRE COMPRESOR # 1 COMPRESOR # 2	\$17,000.00
CC000540	UNIDAD MANEJADORA DE AIRE COMPRESOR # 1 COMPRESOR # 2	\$17,000.00
CC000531	UNIDAD MANEJADORA DE AIRE COMPRESOR # 1 COMPRESOR # 2	\$17,000.00

**Cuenta Pública 2017**  
**Relación de Bienes Muebles que integran el Patrimonio**  
**Al 31 de Marzo de 2017**  
**(Pesos)**

**Ente Público: PATRONATO DE LAS UNIDADES DE SERVICIOS CULTURALES Y TURÍSTICOS DEL ESTADO DE YUCATÁN**

Código	Descripción del Bien Mueble	Valor en libros
CC000532	UNIDAD MANEJADORA DE AIRE COMPRESOR # 1 COMPRESOR # 2	\$17,000.00
CC000539	UNIDAD MANEJADORA DE AIRE COMPRESOR # 1 COMPRESOR # 2	\$17,000.00
CC000537	UNIDAD MANEJADORA DE AIRE COMPRESOR # 1 COMPRESOR # 2	\$17,000.00
CC000533	UNIDAD MANEJADORA DE AIRE COMPRESOR # 1 COMPRESOR # 2	\$17,000.00
CC000534	UNIDAD MANEJADORA DE AIRE COMPRESOR # 1 COMPRESOR # 2	\$17,000.00
CC000536	UNIDAD MANEJADORA DE AIRE COMPRESOR # 1 COMPRESOR # 2	\$17,000.00
CC000535	UNIDAD MANEJADORA DE AIRE COMPRESOR # 1 COMPRESOR # 2	\$17,000.00
CC000525	UNIDAD MANEJADORA DE AIRE COMPRESOR # 1 COMPRESOR # 2	\$17,000.00
CC000524	UNIDAD MANEJADORA DE AIRE COMPRESOR # 1 COMPRESOR # 2	\$17,000.00
CC000523	UNIDAD MANEJADORA DE AIRE COMPRESOR # 1 COMPRESOR # 2	\$17,000.00
CC000521	UNIDAD MANEJADORA DE AIRE COMPRESOR # 1 COMPRESOR # 2	\$17,000.00
CC000522	UNIDAD MANEJADORA DE AIRE COMPRESOR # 1 COMPRESOR # 2	\$17,000.00
CC000520	UNIDAD MANEJADORA DE AIRE COMPRESOR # 1 COMPRESOR # 2	\$17,000.00
CC000519	UNIDAD MANEJADORA DE AIRE COMPRESOR # 1 COMPRESOR # 2	\$17,000.00
CC000608	UNIDAD MANEJADORA DE AIRE COMPRESOR # 1 COMPRESOR # 2	\$17,000.00

**Cuenta Pública 2017**  
**Relación de Bienes Muebles que integran el Patrimonio**  
**Al 31 de Marzo de 2017**  
**(Pesos)**

**Ente Público: PATRONATO DE LAS UNIDADES DE SERVICIOS CULTURALES Y TURÍSTICOS DEL ESTADO DE YUCATÁN**

Código	Descripción del Bien Mueble	Valor en libros
CC000609	UNIDAD MANEJADORA DE AIRE COMPRESOR # 1 COMPRESOR # 2	\$17,000.00
CC000606	UNIDAD MANEJADORA DE AIRE COMPRESOR # 1 COMPRESOR # 2	\$17,000.00
CC000607	UNIDAD MANEJADORA DE AIRE COMPRESOR # 1 COMPRESOR # 2	\$17,000.00
CC000485	UNIDAD MANEJADORA DE AIRE COMPRESOR # 1 COMPRESOR # 2	\$17,000.00
CC000490	UNIDAD MANEJADORA DE AIRE COMPRESOR # 1 COMPRESOR # 2	\$17,000.00
CC000489	UNIDAD MANEJADORA DE AIRE COMPRESOR # 1 COMPRESOR # 2	\$17,000.00
CC000487	UNIDAD MANEJADORA DE AIRE COMPRESOR # 1 COMPRESOR # 2	\$17,000.00
CC000486	UNIDAD MANEJADORA DE AIRE COMPRESOR # 1 COMPRESOR # 2	\$17,000.00
CC000488	UNIDAD MANEJADORA DE AIRE COMPRESOR # 1 COMPRESOR # 2	\$17,000.00
CC000491	UNIDAD MANEJADORA DE AIRE COMPRESOR # 1 COMPRESOR # 2	\$17,000.00
CC000495	UNIDAD MANEJADORA DE AIRE COMPRESOR # 1 COMPRESOR # 2	\$17,000.00
CC000494	UNIDAD MANEJADORA DE AIRE COMPRESOR # 1 COMPRESOR # 2	\$17,000.00
CC000493	UNIDAD MANEJADORA DE AIRE COMPRESOR # 1 COMPRESOR # 2	\$17,000.00
CC000492	UNIDAD MANEJADORA DE AIRE COMPRESOR # 1 COMPRESOR # 2	\$17,000.00
CC000496	UNIDAD MANEJADORA DE AIRE COMPRESOR # 1 COMPRESOR # 2	\$17,000.00

**Cuenta Pública 2017**  
**Relación de Bienes Muebles que integran el Patrimonio**  
**Al 31 de Marzo de 2017**  
**(Pesos)**

**Ente Público: PATRONATO DE LAS UNIDADES DE SERVICIOS CULTURALES Y TURÍSTICOS DEL ESTADO DE YUCATÁN**

Código	Descripción del Bien Mueble	Valor en libros
CC000497	UNIDAD MANEJADORA DE AIRE COMPRESOR # 1 COMPRESOR # 2	\$17,000.00
CC000498	UNIDAD MANEJADORA DE AIRE COMPRESOR # 1 COMPRESOR # 2	\$17,000.00
CC000499	UNIDAD MANEJADORA DE AIRE COMPRESOR # 1 COMPRESOR # 2	\$17,000.00
CC000500	UNIDAD MANEJADORA DE AIRE COMPRESOR # 1 COMPRESOR # 2	\$17,000.00
CC000501	UNIDAD MANEJADORA DE AIRE COMPRESOR # 1 COMPRESOR # 2	\$17,000.00
CC000502	UNIDAD MANEJADORA DE AIRE COMPRESOR # 1 COMPRESOR # 2	\$17,000.00
CC000503	UNIDAD MANEJADORA DE AIRE COMPRESOR # 1 COMPRESOR # 2	\$17,000.00
CC000504	UNIDAD MANEJADORA DE AIRE COMPRESOR # 1 COMPRESOR # 2	\$17,000.00
CC000505	UNIDAD MANEJADORA DE AIRE COMPRESOR # 1 COMPRESOR # 2	\$17,000.00
CC000506	UNIDAD MANEJADORA DE AIRE COMPRESOR # 1 COMPRESOR # 2	\$17,000.00
CC000509	UNIDAD MANEJADORA DE AIRE COMPRESOR # 1 COMPRESOR # 2	\$17,000.00
CC000508	UNIDAD MANEJADORA DE AIRE COMPRESOR # 1 COMPRESOR # 2	\$17,000.00
CC000507	UNIDAD MANEJADORA DE AIRE COMPRESOR # 1 COMPRESOR # 2	\$17,000.00
CC000510	UNIDAD MANEJADORA DE AIRE COMPRESOR # 1 COMPRESOR # 2	\$17,000.00
CC000511	UNIDAD MANEJADORA DE AIRE COMPRESOR # 1 COMPRESOR # 2	\$17,000.00

**Cuenta Pública 2017**  
**Relación de Bienes Muebles que integran el Patrimonio**  
**Al 31 de Marzo de 2017**  
**(Pesos)**

**Ente Público: PATRONATO DE LAS UNIDADES DE SERVICIOS CULTURALES Y TURÍSTICOS DEL ESTADO DE YUCATÁN**

Código	Descripción del Bien Mueble	Valor en libros
CC000512	UNIDAD MANEJADORA DE AIRE COMPRESOR # 1 COMPRESOR # 2	\$8,500.00
CC002605	UNIDAD MANEJADORA DE AIRE COMPRESOR # 1 COMPRESOR # 2	\$17,000.00
CC002606	LAP TOP	\$11,700.00
OC000126	SILLA SECRETARIAL	\$1,161.00
OC000959	ARCHIVERO	\$1,253.76
OC001339	MONITOR	\$1,389.57
OC001168	ESCRITORIO	\$1,990.51
CC14000074	RADIO MÓVIL	\$3,017.35
CC003102	COMPRESOR	\$38,713.11
CC003110	COMPRESOR	\$7,327.59
CC003142	COMPRESOR	\$29,613.40
CC003079	HIDROLAVADORA	\$11,533.00
CC14000077	RADIO MÓVIL	\$3,017.35
CC001995	DESFRIBRILADOR	\$31,000.00
CC001996	ASPIRADOR DE SECRECIONES ELECTROMECHANICO	\$6,199.00
CC002062	RADIO BASE	\$3,850.42
OC14000005	RADIO MOVIL	\$5,049.00
OC14000080	RADIO MOVIL	\$1,500.00
CC002308	CARRO CAMILLA	\$5,930.00
CC002386	CARRO CAMILLA	\$5,930.00
CC002388	CAMILLA RIGIDA	\$2,053.00
CC002340	CAMILLA PEDIATRICA	\$878.00
CC002381	CAMILLA PEDIATRICA	\$878.00
CC002382	CAMILLA PEDIATRICA	\$878.00
CC002383	SUCCIONADOR PORTATIL	\$4,443.00
CC002391	TANQUE OXIGENO MADRINA	\$2,800.00
CC002394	TANQUE OXIGENO MADRINA	\$2,800.00
CC002397	TANQUE OXIGENO PORTATIL	\$2,800.00
CC002401	VALVULA DE DEMANDA CON MANGUERA VDE	\$5,310.00
CC002403	VALVULA DE DEMANDA CON MANGUERA VDE	\$5,310.00
CC002405	RADIO BASE	\$3,931.00
OC14000112	RADIO MOVIL	\$3,148.47
OC14000113	RADIO MOVIL	\$3,148.47
CC002583	KIT DE LARINGOSCOPIO	\$1,504.00

**Cuenta Pública 2017**  
**Relación de Bienes Muebles que integran el Patrimonio**  
**Al 31 de Marzo de 2017**  
**(Pesos)**

**Ente Público: PATRONATO DE LAS UNIDADES DE SERVICIOS CULTURALES Y TURÍSTICOS DEL ESTADO DE YUCATÁN**

Código	Descripción del Bien Mueble	Valor en libros
CC002584	ESTUCHE DE LARINGOSCOPIO	\$1,504.00
CC002587	OXIMETRO PORTATIL	\$6,167.00
CC002588BIS	OXIMETRO FINGER	\$2,281.00
CC002590	PULSO OXIMETRO	\$1,000.00
OC000471	CPU	\$9,839.76
OC000599	SILLA SECRETARIAL	\$827.83
OC000834	MONITOR	\$1,603.45
CC002395	TANQUE OXIGENO MADRINA	\$2,800.00
CC002399	TANQUE OXIGENO PORTATIL	\$2,800.00
CC002591	PULSO OXIMETRO	\$1,000.00
CC002607	PULSO OXIMETRO	\$1,000.00
OC000085	EXTINTOR	\$705.00
CC003063	CAMILLA	\$1,376.00
CC001994	DESFRIBRILADOR	\$31,000.00
CC002064	ASPIRADOR DE SECRECIONES	\$6,199.00
UX000087	CAMILLA	\$1,376.00
UX000088	CAMILLA	\$3,100.00
CC002385	CARRO CAMILLA	\$5,930.00
CC002387	CARRO CAMILLA	\$5,930.00
CC002389	CAMILLA RIGIDA	\$2,053.00
CC002589	CAMILLA RIGIDA	\$2,053.00
CC002282	CAMILLA RIGIDA	\$2,053.00
CC002341	CAMILLA PEDIATRICA	\$878.00
CC002390	SUCCIONADOR PORTATIL	\$4,443.00
CC002396	TANQUE OXIGENO MADRINA	\$2,800.00
CC002398	TANQUE OXIGENO PORTATIL	\$2,800.00
CC002400	VALVULA DE DEMANDA CON MANGUERA VDE	\$5,310.00
CC002402	VALVULA DE DEMANDA CON MANGUERA VDE	\$5,310.00
CC002404	RADIO BASE	\$3,931.00
CC5000002	OXIVIDA	\$2,615.29
CC5000004	CAMILLA	\$2,950.00
CC002155	CAMILLA	\$2,900.00
CC002156	VITRINA	\$2,000.00
CC000781	MESA	\$1,077.00
CC002585	ESTUCHE DE LARINGOSCOPIO	\$1,504.00
CC002586	OXIMETRO DE PULSO DE CAJA	\$1,500.00
CC002580	EXTINTOR	\$1,700.00

**Cuenta Pública 2017**  
**Relación de Bienes Muebles que integran el Patrimonio**  
**Al 31 de Marzo de 2017**  
**(Pesos)**

**Ente Público: PATRONATO DE LAS UNIDADES DE SERVICIOS CULTURALES Y TURÍSTICOS DEL ESTADO DE YUCATÁN**

Código	Descripción del Bien Mueble	Valor en libros
CC002581	EXTINTOR	\$1,700.00
CC002582	EXTINTOR	\$1,700.00
CC002742	EQUIPO OXIVIDA MOVIL	\$3,900.00
CC002743	CAMA TIPO CANAPE	\$3,060.00
CH000287	CAMILLA DE CANASTILLA AEREA	\$9,971.00
CH000690	DESFIBRILADOR	\$29,400.00
DZ000216	DESFIBRILADOR	\$29,400.00
CC003145	DESFIBRILADOR	\$29,400.00
CC003146	DESFIBRILADOR	\$29,400.00
OC000558	ARCHIVERO	\$2,477.39
OC000884	IMPRESORA	\$1,143.68
OC001196	CPU	\$5,800.00
OC001197	MONITOR	\$1,100.00
OC000398	ARCHIVERO	\$1,350.00
OC000883	ARCHIVERO	\$2,249.14
OC000929	LIBRERO	\$1,707.52
OC001264	NO BREAK	\$650.00
OC001071	SILLÓN EJECUTIVO	\$2,126.77
OC000402	ARCHIVERO	\$1,350.00
OC001282	ENMICADORA	\$2,199.00
OC000132	LIBRERO EJECUTIVO	\$4,731.64
OC000171	ESCRITORIO	\$4,660.88
OC001096	SILLA	\$384.00
CC000125	SILLA	\$384.00
OC000400	ARCHIVERO	\$1,350.00
OC000401	ARCHIVERO	\$1,350.00
OC000371	ARCHIVERO	\$1,254.31
OC000557	ARCHIVERO	\$2,477.39
OC000418	SILLA SECRETARIAL	\$827.83
OC001327	ENMICADORA	\$1,737.83
OC001322	RELOJ CHECADOR	\$5,496.66
OC000416	SILLA SECRETARIAL	\$790.00
OC000798	MONITOR	\$1,600.00
OC000699	NO BREAK	\$912.00
OC000167	ARCHIVERO	\$1,254.31
OC000435	SILLA	\$550.00
OC000367	ESCRITORIO	\$2,214.12

**Cuenta Pública 2017**  
**Relación de Bienes Muebles que integran el Patrimonio**  
**Al 31 de Marzo de 2017**  
**(Pesos)**

**Ente Público: PATRONATO DE LAS UNIDADES DE SERVICIOS CULTURALES Y TURÍSTICOS DEL ESTADO DE YUCATÁN**

Código	Descripción del Bien Mueble	Valor en libros
OC001419	CPU	\$12,800.00
OC000562	SILLA EJECUTIVA	\$827.83
OC001295	ESCRITORIO	\$1,800.00
OC000797	CPU	\$3,750.62
OC001254	MONITOR	\$1,431.03
OC000698	NO BREAK	\$912.00
CC000725	ESCRITORIO	\$3,000.00
OC001051	MONITOR	\$1,394.37
CH000538	CPU	\$4,017.65
OC000912	SILLA ANALISTA	\$740.52
CC003147	RELOJ CHECADOR	\$5,683.50
OC001212	NO BREAK	\$775.86
OC001095	IMPRESORA	\$6,418.60
OC001415	TELÉFONO	\$252.87
OC000348	CREDENZA	\$3,642.61
OC000346	ARCHIVERO	\$3,033.62
OC000384	SILLA DE VISITA	\$400.86
OC000383	SILLA DE VISITA	\$400.86
OC000970	ESCRITORIO	\$2,751.70
OC000964	ARCHIVERO	\$2,010.28
CC001321	SILLÓN EJECUTIVO	\$4,290.00
OC000189	MESA PARA IMPRESORA	\$1,000.00
CC14000083	RADIO MÓVIL	\$2,940.18
OC001432	LAPTOP	\$7,200.00
OC000423	SILLA SECRETARIAL	\$1,161.00
OC001422	GABINETE	\$3,532.26
OC001219	GABINETE	\$1,550.86
OC000116	CREDENZA	\$3,642.61
OC001172	ARCHIVERO	\$2,849.23
OC001416	CREDENZA	\$3,642.61
CC001333	MUEBLE DE CÓMPUTO	\$2,500.00
OC001199	MONITOR	\$1,100.00
OC001198	CPU	\$5,800.00
OC000628	FAX	\$1,066.57
OC000520	ESCRITORIO	\$2,952.17
OC000105	SILLA SECRETARIAL	\$933.08
OC000830	NO BREAK	\$923.00

**Cuenta Pública 2017**  
**Relación de Bienes Muebles que integran el Patrimonio**  
**Al 31 de Marzo de 2017**  
**(Pesos)**

**Ente Público: PATRONATO DE LAS UNIDADES DE SERVICIOS CULTURALES Y TURÍSTICOS DEL ESTADO DE YUCATÁN**

Código	Descripción del Bien Mueble	Valor en libros
OC001444	ESCRITORIO	\$1,879.00
OC000875	TELÉFONO	\$343.97
OC001049	MONITOR	\$1,620.00
OC001048	CPU	\$4,230.00
CC003083	ROTAFOLIO	\$1,391.00
OC001213	NO BREAK	\$775.86
CC002293	ARCHIVERO	\$1,285.00
OC000840	ARCHIVERO	\$1,723.00
OC001217	CPU	\$6,810.35
OC001218	MONITOR	\$1,200.00
OC000810	ESCRITORIO	\$2,573.33
OC001267	NO BREAK	\$650.00
OC001417	TELÉFONO	\$343.97
OC000963	SILLÓN EJECUTIVO	\$1,637.93
OC000801	CPU	\$3,750.62
OC001477	ESCRITORIO	\$1,879.00
OC001512	MONITOR	\$1,595.00
OC000819	SILLA SECRETARIAL	\$687.93
OC000789	MONITOR	\$1,656.25
OC000790	CPU	\$3,945.85
OC000303	ARCHIVERO	\$1,300.00
OC001533	PC ALL IN ONE	\$8,700.00
OC001534	PC ALL IN ONE	\$8,700.00
OC000212	IMPRESORA	\$1,025.00
CC000623	AMPLIFICADOR	\$3,695.00
CC000628	AMPLIFICADOR	\$2,100.00
CC000629	AMPLIFICADOR	\$2,100.00
CC000631	AMPLIFICADOR	\$2,100.00
CC001448	AMPLIFICADOR	\$2,100.00
CC000620	ANAQUEL	\$1,000.00
CC000917	ARCHIVERO	\$2,849.23
CC000624	BAFLE	\$2,500.00
CC000625	BAFLE	\$2,500.00
CC001104	BAFLE	\$2,249.00
CC001105	BAFLE	\$2,249.00
CC000626	CAMBIADOR/DISC	\$754.00
CC000627	CONSOLA	\$1,800.00

**Cuenta Pública 2017**  
**Relación de Bienes Muebles que integran el Patrimonio**  
**Al 31 de Marzo de 2017**  
**(Pesos)**

**Ente Público: PATRONATO DE LAS UNIDADES DE SERVICIOS CULTURALES Y TURÍSTICOS DEL ESTADO DE YUCATÁN**

Código	Descripción del Bien Mueble	Valor en libros
CC000916	ESCRITORIO	\$2,361.60
CC001106	MEZCLADORA C/AMPLIFICADOR INTEGRADO	\$4,200.00
CC000617	MICROFONO INALAMBRICO	\$6,599.00
CC000618	MICROFONO INALAMBRICO	\$6,599.00
CC000619	MICROFONO INALAMBRICO	\$6,599.00
CC07000005	MICROFONO	\$5,999.00
CC07000006	MICROFONO	\$500.00
CC07000008	MICROFONO	\$500.00
CC07000009	MICROFONO	\$500.00
CC07000012	MICROFONO	\$5,999.00
CC001117	MICROFONO INALAMBRICO	\$6,599.00
CC001118	MICROFONO INALAMBRICO	\$6,599.00
CC000621	PANTALLA	\$1,369.00
CC000622	PANTALLA	\$1,109.00
CC001107	PEDESTAL	\$3,379.00
CC001108	PEDESTAL	\$3,379.00
CC000632	RACK	\$1,460.00
CC000615	SILLA DE RUEDAS	\$1,800.00
CC001121	SILLA DE RUEDAS	\$1,800.00
CC001122	SILLA DE RUEDAS	\$1,800.00
OC14000098	RADIO MÓVIL	\$2,492.00
OC14000099	RADIO MÓVIL	\$2,492.00
OC14000049	RADIO MOVIL	\$3,587.00
OC14000048	RADIO MOVIL	\$3,587.00
CC14000024	RADIO MOVIL	\$2,696.45
CC14000025	RADIO MOVIL	\$2,696.45
CC14000026	RADIO MOVIL	\$2,696.45
CC14000027	RADIO MOVIL	\$2,696.45
CC14000028	RADIO MOVIL	\$2,696.45
CC14000029	RADIO MOVIL	\$2,696.45
CC14000045	RADIO MOVIL	\$1,591.92
CC14000046	RADIO MOVIL	\$1,591.92
CC14000047	RADIO MOVIL	\$1,591.92
OC000714	MONITOR	\$1,681.00
CC002947	IMPRESORA	\$1,000.00
OC000943	SILLON EJECUTIVO	\$1,637.93
CC002781	CPU	\$5,950.00

**Cuenta Pública 2017**  
**Relación de Bienes Muebles que integran el Patrimonio**  
**Al 31 de Marzo de 2017**  
**(Pesos)**

**Ente Público: PATRONATO DE LAS UNIDADES DE SERVICIOS CULTURALES Y TURÍSTICOS DEL ESTADO DE YUCATÁN**

Código	Descripción del Bien Mueble	Valor en libros
CC002949	NO BREAK	\$775.86
OC000633	AIRE ACONDICIONADO	\$6,956.52
OY00054	SILLA TUBULAR	\$450.00
OY00053	SILLA TUBULAR	\$450.00
OC000103	ESCRITORIO	\$2,300.00
CC002868	DVR 16 CANALES FULL	\$3,119.01
CC002870	FUENTE DE PODER	\$729.34
OC000966	ESCRITORIO	\$3,202.70
SP	RADIO MOVIL	\$1,591.92
CC002755	SISTEMA DE AUDIO	\$5,013.83
CC000759	SILLA TUBULAR	\$551.00
OC001023	MONITOR	\$1,224.00
OC001110	MONITOR	\$1,402.86
SP	DVD	\$499.00
SP	EXTINTOR	\$400.00
CC000863	EXTINTOR	\$705.00
OC000173	EXTINTOR	\$660.00
OC000457	EXTINTOR	\$400.00
CC000997	EXTINTOR	\$835.00
CC000273	EXTINTOR	\$835.00
CC000277	EXTINTOR	\$835.00
CC002941	EXTINTOR	\$1,260.00
CC002940	EXTINTOR	\$1,260.00
CC000027	EXTINTOR	\$835.00
CC000028	EXTINTOR	\$4,500.00
CC000274	EXTINTOR	\$705.00
CC000341	EXTINTOR	\$660.00
CC000342	EXTINTOR	\$660.00
CC000438	EXTINTOR	\$705.00
CC000449	EXTINTOR	\$705.00
CC000450	EXTINTOR	\$705.00
CC000451	EXTINTOR	\$705.00
CC000457	EXTINTOR	\$705.00
CC000460	EXTINTOR	\$705.00
CC000465	EXTINTOR	\$705.00
CC000466	EXTINTOR	\$705.00
CC000467	EXTINTOR	\$705.00

**Cuenta Pública 2017**  
**Relación de Bienes Muebles que integran el Patrimonio**  
**Al 31 de Marzo de 2017**  
**(Pesos)**

**Ente Público: PATRONATO DE LAS UNIDADES DE SERVICIOS CULTURALES Y TURÍSTICOS DEL ESTADO DE YUCATÁN**

Código	Descripción del Bien Mueble	Valor en libros
CC000468	EXTINTOR	\$705.00
CC000475	EXTINTOR	\$705.00
CC000476	EXTINTOR	\$705.00
CC000553	EXTINTOR	\$660.00
CC000554	EXTINTOR	\$660.00
CC000587	EXTINTOR	\$705.00
CC000588	EXTINTOR	\$705.00
CC000589	EXTINTOR	\$705.00
CC000590	EXTINTOR	\$660.00
CC000592	EXTINTOR	\$705.00
CC000593	EXTINTOR	\$705.00
CC000594	EXTINTOR	\$705.00
CC000595	EXTINTOR	\$705.00
CC000596	EXTINTOR	\$705.00
CC000597	EXTINTOR	\$705.00
CC000598	EXTINTOR	\$705.00
CC000601	EXTINTOR	\$705.00
CC000602	EXTINTOR	\$705.00
CC000604	EXTINTOR	\$705.00
CC000611	EXTINTOR	\$705.00
CC000612	EXTINTOR	\$705.00
CC000639	EXTINTOR	\$705.00
CC000806	EXTINTOR	\$705.00
CC000910	EXTINTOR	\$705.00
CC000912	EXTINTOR	\$705.00
CC000913	EXTINTOR	\$705.00
CC000999	EXTINTOR	\$705.00
CC001000	EXTINTOR	\$705.00
CC001002	EXTINTOR	\$4,500.00
CC001143	EXTINTOR	\$705.00
CC001188	EXTINTOR	\$705.00
CC001189	EXTINTOR	\$705.00
CC002628	EXTINTOR	\$835.00
CC002629	EXTINTOR	\$660.00
CC002630	EXTINTOR	\$705.00
CC002650	EXTINTOR	\$705.00
CC002659	EXTINTOR	\$705.00

**Cuenta Pública 2017**  
**Relación de Bienes Muebles que integran el Patrimonio**  
**Al 31 de Marzo de 2017**  
**(Pesos)**

**Ente Público: PATRONATO DE LAS UNIDADES DE SERVICIOS CULTURALES Y TURÍSTICOS DEL ESTADO DE YUCATÁN**

Código	Descripción del Bien Mueble	Valor en libros
CC002660	EXTINTOR	\$4,500.00
CC003092	EQUIPO DE VIGILANCIA	\$163,896.72
OC000634	LAPTOP	\$9,092.00
OC000948	SILLÓN EJECUTIVO	\$1,637.93
OC000523	LIBRERO	\$2,261.72
CC000175	SILLA TUBULAR	\$551.00
OC000522	ESCRITORIO	\$2,751.70
OC001301	REPISA	\$1,152.45
OC001302	REPISA	\$1,152.45
CC002939	REMOLQUE	\$9,800.00
OC000198	AIRE ACONDICIONADO	\$11,200.00
CC000126	SILLA TUBULAR	\$384.00
OC001303	SILLA DE VISITA	\$690.20
OC001304	SILLA DE VISITA	\$690.20
OC001305	TELÉFONO	\$350.00
OC000123	ARCHIVERO	\$1,350.00
OC000124	ARCHIVERO	\$1,350.00
CC000137	SILLA TUBULAR	\$384.00
CC000187	SILLA TUBULAR	\$384.00
OC001057	NO BREAK	\$801.00
OC000874	ESCRITORIO	\$2,338.06
OC000967	SILLÓN EJECUTIVO	\$1,637.92
OC001204	CPU	\$5,800.00
OC000763	MONITOR	\$1,577.60
OC001243	IMPRESORA	\$735.75
OC000782	CPU	\$3,901.18
OC000179	MESA	\$670.00
OC001266	NO BREAK	\$650.00
OC000683	ESCRITORIO	\$1,738.26
OC000108	SILLA SECRETARIAL	\$933.08
OC000783	MONITOR	\$1,637.50
OC000491	CPU	\$9,839.76
OC000492	MONITOR	\$1,800.00
OC000524	NO BREAK	\$765.00
CC000842	SILLA TUBULAR	\$384.00
OC001531	MUEBLE DE MADERA	\$3,500.00
CC002783	IMPRESORA	\$862.07

**Cuenta Pública 2017**  
**Relación de Bienes Muebles que integran el Patrimonio**  
**Al 31 de Marzo de 2017**  
**(Pesos)**

**Ente Público: PATRONATO DE LAS UNIDADES DE SERVICIOS CULTURALES Y TURÍSTICOS DEL ESTADO DE YUCATÁN**

Código	Descripción del Bien Mueble	Valor en libros
OC000841	ARCHIVERO	\$1,723.00
CC001446	NO BREAK	\$912.00
OC001297	CPU	\$3,424.64
OC000876	MONITOR	\$1,164.00
OC001078	ESCRITORIO	\$3,740.51
OC000333	SILLA SECRETARIAL	\$1,161.00
OC000519	CONTADOR DE BILLETES	\$2,314.00
OC000808	SILLA SECRETARIAL	\$740.52
OC001298	CAJA FUERTE	\$4,999.00
OC001259	TELEFONO	\$381.00
OC000949	SILLON EJECUTIVO	\$1,637.93
CC000726	SILLA TUBULAR	\$384.00
OC000812	ESCRITORIO	\$2,573.33
OC000608	SILLA TUBULAR	\$551.00
CC003100	CONTADORA DE BILLETES	\$2,930.18
OC001012	TELÉFONO	\$245.00
OC001015	MONITOR	\$1,681.00
CC000093	SILLA	\$384.00
OC001082	CPU	\$3,556.35
OC000721	CÁMARA FOTOGRÁFICA	\$4,000.00
OC001161	IMPRESORA	\$6,600.00
OC001269	TELÉFONO	\$248.99
CC002604	AIRE ACONDICIONADO	\$24,667.78
CC002063	AIRE ACONDICIONADO	\$24,667.78
OC000724	ARCHIVERO	\$3,155.65
OC000954	LIBRERO DE PISO	\$2,322.83
CC002019	MUEBLE DE CÓMPUTO	\$494.78
OC000772	MONITOR	\$1,618.75
OC000771	CPU	\$3,856.61
CC000799	MESA	\$1,077.00
CC000086	SILLA	\$384.00
OC000490	FRIGOBAR	\$2,800.00
CC000172	SILLA	\$384.00
OC000836	SILLA EJECUTIVA	\$645.69
OC001083	ESCANNER	\$1,001.00
OC001342	ESCRITORIO	\$4,588.00
OC000845	SILLA DE VISITA	\$400.86

**Cuenta Pública 2017**  
**Relación de Bienes Muebles que integran el Patrimonio**  
**Al 31 de Marzo de 2017**  
**(Pesos)**

**Ente Público: PATRONATO DE LAS UNIDADES DE SERVICIOS CULTURALES Y TURÍSTICOS DEL ESTADO DE YUCATÁN**

Código	Descripción del Bien Mueble	Valor en libros
OC000857	TELÉFONO	\$350.00
CC002015	MUEBLE DE CÓMPUTO	\$494.78
OC001088	NO BREAK	\$1,135.00
OC001135	MUEBLE	\$2,500.00
OC001017	LAPTOP	\$4,301.73
OC001263	CÁMARA FOTOGRÁFICA	\$7,326.73
CC003062	CÁMARA FOTOGRÁFICA	\$9,799.00
OC001475	CÁMARA DE VIDEO	\$1,799.00
OC001485	LAPTOP	\$10,400.00
CC000754	SILLA	\$384.00
OC001080	NO BREAK	\$879.00
OC001472	PC ALL-IN-ONE	\$23,275.00
OC001084	SILLA EJECUTIVA	\$990.00
OC001474	GRABADORA DE VOZ	\$2,199.00
OC001484	LAPTOP	\$10,400.00
OC001019	NO BREAK	\$908.00
OC001085	SILLA EJECUTIVA	\$990.00
OC000804	LAPTOP	\$11,990.00
OC000846	SILLA DE VISITA	\$400.86
OC001086	SILLA EJECUTIVA	\$990.00
OC000386	SILLA	\$384.00
OC000064	MESA PARA IMPRESOS	\$1,500.00
OC001016	IMPRESORA	\$1,605.00
OC001018	SILLA EJECUTIVA	\$990.00
CC000800	MESA	\$1,077.00
CC000794	MESA	\$1,077.00
CC000779	MESA	\$1,077.00
OC001346	AIRE ACONDICIONADO	\$24,667.78
OC001347	AIRE ACONDICIONADO	\$24,667.78
OC000165	MUEBLE	\$3,400.00
OY000088	SILLÓN EJECUTIVO	\$2,600.00
OC000180	ESCRITORIO	\$2,751.70
OC001060	TELÉFONO	\$275.00
CC002011	MUEBLE DE CÓMPUTO	\$494.78
CC002027	MUEBLE DE CÓMPUTO	\$494.78
OC000844	SILLA DE VISITA	\$400.86
CC000194	SILLA	\$384.00

**Cuenta Pública 2017**  
**Relación de Bienes Muebles que integran el Patrimonio**  
**Al 31 de Marzo de 2017**  
**(Pesos)**

**Ente Público: PATRONATO DE LAS UNIDADES DE SERVICIOS CULTURALES Y TURÍSTICOS DEL ESTADO DE YUCATÁN**

Código	Descripción del Bien Mueble	Valor en libros
CC000122	SILLA	\$384.00
CC000184	SILLA	\$384.00
OC001535	PC ALL-IN-ONE	\$22,999.00
OC000639	VEHICULO AMBULANCIA TIPO VAN	\$179,130.43
OC000640	VEHICULO AMBULANCIA TIPO VAN EXPRESS 1500	\$169,130.43
OC000631	VEHICULO AMBULANCIA TIPO RAM 4000 CHASIS CABINA	\$271,913.05
OC000632	VEHICULO AMBULANCIA TIPO RAM 4000 CHASIS CABINA	\$271,913.05
OC000646	CHRYSLER TOWN CONTRY	\$385,565.22
OC000660	FORD RANGER	\$73,043.48
OC000650	MINIBUS	\$63,636.36
OC000649	PIPA	\$235,000.00
OC000655	VW SEDAN	\$51,994.35
OC001042	CHEVROLET TORNADO	\$155,086.21
OC000643	FORD F-150	\$130,434.78
OC000657	VW SEDAN	\$58,258.28
OC000629	NISSAN TSURU	\$106,695.65
OC000641	CAMIONETA	\$213,739.13
OC000647	CAMIONETA	\$213,739.13
OC000827	CAMIONETA	\$491,586.21
OC000648	NISSAN PICK UP	\$121,304.36
OC000658	CAMIONETA	\$137,391.30
OC000656	MOTOCICLETA	\$5,227.27
OC001402	LAPTOP	\$11,600.00
CC002944	SISTEMA DE VIGILANCIA	\$28,263.57
OC001268	NO BREAK	\$650.00
SP	NO BREAK	\$13,491.38
OC000328	CPU	\$3,459.05
OC001318	SWITCH	\$1,635.00
CC14000110	RADIO MÓVIL	\$1,721.82
CC14000111	RADIO MÓVIL	\$1,721.82
CC14000112	RADIO MÓVIL	\$1,721.82
CC14000113	RADIO MÓVIL	\$1,721.82
CC003116	EXTINTOR	\$720.00
CC003117	EXTINTOR	\$720.00
CC003118	EXTINTOR	\$720.00
CC003119	EXTINTOR	\$720.00
CC003120	EXTINTOR	\$720.00

**Cuenta Pública 2017**  
**Relación de Bienes Muebles que integran el Patrimonio**  
**Al 31 de Marzo de 2017**  
**(Pesos)**

**Ente Público: PATRONATO DE LAS UNIDADES DE SERVICIOS CULTURALES Y TURÍSTICOS DEL ESTADO DE YUCATÁN**

Código	Descripción del Bien Mueble	Valor en libros
CC003121	EXTINTOR	\$720.00
CC003122	EXTINTOR	\$720.00
CC003123	EXTINTOR	\$720.00
CC003124	EXTINTOR	\$720.00
CC003125	EXTINTOR	\$720.00
CC003126	EXTINTOR	\$720.00
CC003127	EXTINTOR	\$720.00
CC003128	EXTINTOR	\$900.00
CC003129	EXTINTOR	\$660.00
CC003130	EXTINTOR	\$6,000.00
CC003131	EXTINTOR	\$6,000.00
CC003132	EXTINTOR	\$6,000.00
CC003133	EXTINTOR	\$2,160.00
CC003134	EXTINTOR	\$3,120.00
OC000811	ESCRITORIO	\$2,573.33
OC000476	MONITOR	\$1,643.00
OC001409	TELÉFONO	\$245.00
OC000152	CPU	\$3,459.05
CC000133	SILLA	\$384.00
OC000377	SILLA	\$384.00
OC000780	MESA	\$2,016.38
OC000794	FRIGOBAR	\$2,180.17
OC001270	TELÉFONO	\$441.96
LX000380	TRANSMISOR DE SEÑAL	\$3,812.00
OC001527	SILLA	\$384.00
CH000545	MONITOR	\$1,360.10
OC001528	SILLA	\$384.00
OC000726	AIRE ACONDICIONADO	\$7,600.00
OC000001	AIRE ACONDICIONADO	\$3,869.82
OC000638	AIRE ACONDICIONADO	\$9,913.04
OC001228	AIRE ACONDICIONADO	\$3,869.82
OC000451	AIRE ACONDICIONADO	\$7,600.00
CC001112	AIRE ACONDICIONADO	\$3,916.16
CH000111	AIRE ACONDICIONADO	\$3,916.16
CH000385	AIRE ACONDICIONADO	\$2,916.16
OC000533	ARCHIVERO	\$4,389.00
CC000635	BANCA	\$3,500.00

**Cuenta Pública 2017**  
**Relación de Bienes Muebles que integran el Patrimonio**  
**Al 31 de Marzo de 2017**  
**(Pesos)**

**Ente Público: PATRONATO DE LAS UNIDADES DE SERVICIOS CULTURALES Y TURÍSTICOS DEL ESTADO DE YUCATÁN**

Código	Descripción del Bien Mueble	Valor en libros
CC001499	CONFIDENTE	\$2,800.00
CC001504	CONFIDENTE	\$2,800.00
CC001505	CONFIDENTE	\$2,800.00
CC001508	CONFIDENTE	\$2,800.00
CC001500	CONFIDENTE	\$2,800.00
CC001501	CONFIDENTE	\$2,800.00
CC001502	CONFIDENTE	\$2,800.00
CC001503	CONFIDENTE	\$2,800.00
CC001506	CONFIDENTE	\$2,800.00
CC001507	CONFIDENTE	\$2,800.00
OC000361	CAJA FUERTE	\$6,500.00
CC000765	MESA	\$1,077.00
CC000767	MESA	\$1,077.00
CC000768	MESA	\$1,077.00
CC000769	MESA	\$1,077.00
CC000771	MESA	\$1,077.00
CC000774	MESA	\$1,077.00
CC000775	MESA	\$1,077.00
CC000776	MESA	\$1,077.00
CC000780	MESA	\$1,077.00
CC000783	MESA	\$1,077.00
CC000784	MESA	\$1,077.00
CC000785	MESA	\$1,077.00
CC000786	MESA	\$1,077.00
CC000788	MESA	\$1,077.00
CC000791	MESA	\$1,077.00
CC000792	MESA	\$1,077.00
CC000793	MESA	\$1,077.00
CC000798	MESA	\$1,077.00
CC002567	MESA	\$915.00
CC002568	MESA	\$1,455.00
CC000853	MESA	\$777.00
CC000770	MESA	\$1,077.00
CC000773	MESA	\$1,077.00
CC000777	MESA	\$1,077.00
PP000097	MESA DE AJEDREZ	\$4,760.00
PP000098	MESA DE AJEDREZ	\$4,760.00

**Cuenta Pública 2017**  
**Relación de Bienes Muebles que integran el Patrimonio**  
**Al 31 de Marzo de 2017**  
**(Pesos)**

**Ente Público: PATRONATO DE LAS UNIDADES DE SERVICIOS CULTURALES Y TURÍSTICOS DEL ESTADO DE YUCATÁN**

Código	Descripción del Bien Mueble	Valor en libros
PP000099	MESA DE AJEDREZ	\$4,760.00
PP000100	MESA DE AJEDREZ	\$4,760.00
PP000101	MESA DE AJEDREZ	\$4,760.00
PP000102	MESA DE AJEDREZ	\$4,760.00
PP000103	MESA DE AJEDREZ	\$4,760.00
PP000104	MESA DE AJEDREZ	\$4,760.00
PP000105	MESA DE AJEDREZ	\$4,760.00
PP000107	MESA DE AJEDREZ	\$4,760.00
PP000108	MESA DE AJEDREZ	\$4,760.00
PP000109	MESA DE AJEDREZ	\$4,760.00
PP000110	MESA DE AJEDREZ	\$4,760.00
CC000513	COMPRESOR	\$8,500.00
CC000512	COMPRESOR	\$8,500.00
CC000657	PECERA	\$5,399.00
CC000658	PECERA	\$5,399.00
CC000659	PECERA	\$5,399.00
CH000208	LAMPARA PEDESTAL	\$550.00
CE000011	LOCKER	\$1,517.00
CC002020	MUEBLE DE CÓMPUTO	\$494.76
CC000068	SILLA	\$384.00
CC000073	SILLA	\$384.00
CC000103	SILLA	\$384.00
CC000113	SILLA	\$384.00
CC000118	SILLA	\$384.00
CC000161	SILLA	\$384.00
CC000163	SILLA	\$384.00
CC000169	SILLA	\$384.00
CC000174	SILLA	\$384.00
CC000176	SILLA	\$384.00
CC000186	SILLA	\$384.00
CC000190	SILLA	\$384.00
CC000195	SILLA	\$384.00
CC000197	SILLA	\$384.00
CC000734	SILLA	\$384.00
CC000746	SILLA	\$384.00
CC000763	SILLA	\$384.00
CC000815	SILLA	\$384.00

**Cuenta Pública 2017**  
**Relación de Bienes Muebles que integran el Patrimonio**  
**Al 31 de Marzo de 2017**  
**(Pesos)**

**Ente Público: PATRONATO DE LAS UNIDADES DE SERVICIOS CULTURALES Y TURÍSTICOS DEL ESTADO DE YUCATÁN**

Código	Descripción del Bien Mueble	Valor en libros
CC000821	SILLA	\$384.00
CC000941	SILLA	\$384.00
CC000946	SILLA	\$384.00
CC000949	SILLA	\$384.00
CC002425	SILLA	\$384.00
SP	SILLA	\$384.00
SP	SILLA	\$384.00
SP	SILLA	\$384.00
OC000806	SILLA ANALISTA	\$740.52
CC002028	MUEBLE DE CÓMPUTO	\$494.76
CC000614	PODIUM	\$12,000.00
SP	SILLA	\$384.00
SP	SILLA	\$384.00
CH000002	SILLA DE RUEDAS	\$780.00
CC000616	PODIUM	\$12,000.00
CH000435	SILLA DE RUEDAS	\$780.00
OC1400038	RADIO MOVIL	\$3,587.00
OC1400051	RADIO MOVIL	\$1,100.00
OC000133	SILLA PARA VISITANTE	\$400.86
CC000877	SILLA PARA VISITANTE	\$400.86
OC000833	MESA	\$2,644.81
CC000872	MESA	\$1,000.00
OC000446	SILLON	\$2,500.00
OC000304	ARCHIVERO	\$1,300.00
CC001475	TELÉFONO	\$2,229.50
CC001303	BANCA	\$1,500.00
CC001302	BANCA	\$1,500.00
CC001301	BANCA	\$1,500.00
CC001300	BANCA	\$1,500.00
SP	SILLA TUBULAR	\$384.00
OC001033	SILLA TUBULAR	\$384.00
CC002595	SILLA TUBULAR	\$384.00
CC001473	TELÉFONO	\$2,229.50
CC001471	TELÉFONO	\$1,220.80
CC001460	AIRE ACONDICIONADO	\$6,171.30
CC001266	CAJONERA	\$1,540.00
CC000173	SILLA TUBULAR	\$384.00

**Cuenta Pública 2017**  
**Relación de Bienes Muebles que integran el Patrimonio**  
**Al 31 de Marzo de 2017**  
**(Pesos)**

**Ente Público: PATRONATO DE LAS UNIDADES DE SERVICIOS CULTURALES Y TURÍSTICOS DEL ESTADO DE YUCATÁN**

Código	Descripción del Bien Mueble	Valor en libros
CC000151	SILLA TUBULAR	\$384.00
CC000065	SILLA TUBULAR	\$384.00
CC003095	AIRE ACONDICIONADO	\$16,630.00
CC002788	CALENTADOR DE AGUA	\$2,314.59
CC001452	AIRE ACONDICIONADO	\$6,956.52
CC001198	SILLÓN EJECUTIVO	\$4,290.00
CC003017	SOFA	\$5,637.60
CC003016	SOFA	\$5,637.60
CC003015	SOFA	\$5,637.60
CC003014	SOFA	\$5,637.60
CC003013	SOFA	\$3,770.00
CC003012	SOFA	\$3,770.00
CC003011	SOFA	\$3,770.00
CC003010	SOFA	\$3,770.00
CC003009	SOFA	\$3,770.00
CC003008	SOFA	\$3,770.00
CC001451	AIRE ACONDICIONADO	\$3,869.82
CC001392	SILLÓN EJECUTIVO	\$4,290.00
CC001271	SILLÓN EJECUTIVO	\$4,290.00
CC001459	AIRE ACONDICIONADO	\$6,171.30
CC001474	TELÉFONO	\$2,229.50
CC001212	CAJONERA	\$1,540.00
CC001472	TELÉFONO	\$2,229.50
CC001458	AIRE ACONDICIONADO	\$6,171.30
CC001326	SILLÓN EJECUTIVO	\$4,290.00
CC001265	CAJONERA	\$1,540.00
CC001245	SILLÓN EJECUTIVO	\$4,290.00
CC001238	SILLÓN EJECUTIVO	\$4,290.00
CC000142	SILLA TUBULAR	\$384.00
CC001463	AIRE ACONDICIONADO	\$6,171.30
CC001425	ARCHIVERO	\$952.17
CC001324	SILLÓN EJECUTIVO	\$4,290.00
CC000743	SILLA TUBULAR	\$384.00
CC000095	SILLA TUBULAR	\$384.00
CC000074	SILLA TUBULAR	\$384.00
BM0108320	TRITURADORA DE PAPEL	\$1,020.00
CC001457	AIRE ACONDICIONADO	\$6,171.30

**Cuenta Pública 2017**  
**Relación de Bienes Muebles que integran el Patrimonio**  
**Al 31 de Marzo de 2017**  
**(Pesos)**

**Ente Público: PATRONATO DE LAS UNIDADES DE SERVICIOS CULTURALES Y TURÍSTICOS DEL ESTADO DE YUCATÁN**

Código	Descripción del Bien Mueble	Valor en libros
SP	SILLÓN EJECUTIVO	\$4,290.00
SP	SILLÓN EJECUTIVO	\$4,290.00
SP	SILLÓN EJECUTIVO	\$4,290.00
SP	SILLÓN EJECUTIVO	\$4,290.00
SP	SILLÓN EJECUTIVO	\$4,290.00
SP	SILLÓN EJECUTIVO	\$4,290.00
SP	SILLÓN EJECUTIVO	\$4,290.00
CC002786	JUEGO DE BOCINAS	\$775.00
CC002785	VIDEOPROYECTOR	\$6,887.93
CC001456	AIRE ACONDICIONADO	\$9,913.04
CC001455	AIRE ACONDICIONADO	\$9,913.04
CC001328	SILLÓN EJECUTIVO	\$4,290.00
CC001325	SILLÓN EJECUTIVO	\$4,290.00
CC001322	SILLÓN EJECUTIVO	\$4,290.00
CC001316	SILLÓN EJECUTIVO	\$4,290.00
CC001308	SILLÓN EJECUTIVO	\$4,290.00
CC001269	SILLÓN EJECUTIVO	\$4,290.00
CC001256	SILLÓN EJECUTIVO	\$4,290.00
CC001255	SILLÓN EJECUTIVO	\$4,290.00
CC001254	SILLÓN EJECUTIVO	\$4,290.00
CC001253	SILLÓN EJECUTIVO	\$4,290.00
CC001252	SILLÓN EJECUTIVO	\$4,290.00
CC001251	SILLÓN EJECUTIVO	\$4,290.00
CC001248	SILLÓN EJECUTIVO	\$4,290.00
CC001244	SILLÓN EJECUTIVO	\$4,290.00
CC001214	SILLÓN EJECUTIVO	\$4,290.00
SP	SILLÓN EJECUTIVO	\$4,290.00
SP	SILLÓN EJECUTIVO	\$4,290.00
SP	SILLÓN EJECUTIVO	\$4,290.00
SP	SILLÓN EJECUTIVO	\$4,290.00
SP	SILLÓN EJECUTIVO	\$4,290.00
CC002994	AIRE ACONDICIONADO	\$5,954.18
CC001461	AIRE ACONDICIONADO	\$6,171.30
CC001315	SILLÓN EJECUTIVO	\$4,290.00
CC001312	SILLÓN EJECUTIVO	\$4,290.00
CC001310	SILLÓN EJECUTIVO	\$4,290.00
CC001273	SILLÓN EJECUTIVO	\$4,290.00

**Cuenta Pública 2017**  
**Relación de Bienes Muebles que integran el Patrimonio**  
**Al 31 de Marzo de 2017**  
**(Pesos)**

**Ente Público: PATRONATO DE LAS UNIDADES DE SERVICIOS CULTURALES Y TURÍSTICOS DEL ESTADO DE YUCATÁN**

Código	Descripción del Bien Mueble	Valor en libros
CC001239	SILLÓN EJECUTIVO	\$4,290.00
CC001215	SILLÓN EJECUTIVO	\$4,290.00
CC003088	AIRE ACONDICIONADO	\$6,100.00
OC000926	ESCRITORIO	\$1,464.66
OC001330	MESA MULTIUSOS	\$1,282.51
OC001331	MESA MULTIUSOS	\$1,282.51
BK000001	MUEBLE	\$7,500.00
BK000005	EXTINTOR	\$680.00
BK000007	EXTINTOR	\$680.00
BK000008	EXTINTOR	\$680.00
BK000010	EXTINTOR	\$680.00
BK000011	MAQUETA DE MADERA	\$3,000.00
BK000092	INYECTOR DE AIRE	\$799.00
BK000094	PODADORA	\$1,850.00
CH000146	EXTINTOR	\$680.00
CH3000001	REGULADOR	\$1,048.00
BK000095	RADIO BASE	\$14,782.00
BK000096	FUENTE DE PODER	\$2,714.00
CH000018	AMPLIFICADOR	\$2,900.00
BK000006	REGULADOR	\$1,048.00
BK000101	BOMBA	\$950.00
BK000102	INYECTOR DE AIRE	\$799.00
CH000489	BOMBA DE AGUA	\$820.00
BK000103	TRANSFORMADOR	\$32,135.00
BK000064	LOTE 27 BOCINAS	\$96,299.32
CH000573	DVD	\$430.17
BK000104	BOCINAS	\$111,707.22
CC002951	EXTINTOR	\$1,322.40
CC002952	EXTINTOR	\$1,322.40
CC002953	EXTINTOR	\$1,322.40
CC002954	EXTINTOR	\$1,322.40
CC002955	EXTINTOR	\$1,322.40
CC002956	EXTINTOR	\$1,322.40
CC002957	EXTINTOR	\$1,322.40
CC002958	EXTINTOR	\$1,322.40
CC002959	EXTINTOR	\$1,322.40
CC002960	EXTINTOR	\$1,322.40

**Cuenta Pública 2017**  
**Relación de Bienes Muebles que integran el Patrimonio**  
**Al 31 de Marzo de 2017**  
**(Pesos)**

**Ente Público: PATRONATO DE LAS UNIDADES DE SERVICIOS CULTURALES Y TURÍSTICOS DEL ESTADO DE YUCATÁN**

Código	Descripción del Bien Mueble	Valor en libros
CC002961	EXTINTOR	\$1,322.40
CC002962	EXTINTOR	\$1,322.40
CC002963	EXTINTOR	\$1,322.40
CC002964	EXTINTOR	\$1,322.40
CC002965	EXTINTOR	\$1,322.40
CC002966	EXTINTOR	\$1,322.40
CC002967	EXTINTOR	\$1,322.40
CC002968	EXTINTOR	\$1,322.40
CC003018	EXTINTOR	\$580.00
CC003019	EXTINTOR	\$580.00
CC003020	EXTINTOR	\$580.00
CC003021	EXTINTOR	\$580.00
CC002988	EXTINTOR	\$6,380.00
CC002969	LANCHA	\$99,500.00
CC002970	LANCHA	\$99,500.00
CC002971	MOTOR	\$81,700.00
CC002972	MOTOR	\$81,700.00
CC002973	BANCA	\$4,060.00
CC002974	BANCA	\$4,060.00
CC002975	BANCA	\$4,060.00
CC002976	BANCA	\$4,060.00
CC002977	BANCA	\$4,060.00
CC002978	BANCA	\$4,060.00
CC002980	MESA BANCA TIPO PICNIC	\$7,308.00
CC002981	MESA BANCA TIPO PICNIC	\$7,308.00
CC002982	MESA BANCA TIPO PICNIC	\$7,308.00
CC002983	MESA BANCA TIPO PICNIC	\$6,032.00
CC002984	MESA BANCA TIPO PICNIC	\$6,032.00
CC002985	EXHIBIDOR	\$9,686.00
CC002986	EXHIBIDOR	\$9,686.00
CC002987	EXHIBIDOR	\$9,686.00
CC002989	BOMBA DE AGUA	\$1,380.00
CC002990	BOMBA DE AGUA	\$1,380.00
CC002991	BOMBA DE AGUA	\$5,160.00
CC002992	BOMBA DE AGUA	\$5,160.00
CC002035	MUEBLE DE CÓMPUTO	\$494.78
CC002030	MUEBLE DE CÓMPUTO	\$494.78

**Cuenta Pública 2017**  
**Relación de Bienes Muebles que integran el Patrimonio**  
**Al 31 de Marzo de 2017**  
**(Pesos)**

**Ente Público: PATRONATO DE LAS UNIDADES DE SERVICIOS CULTURALES Y TURÍSTICOS DEL ESTADO DE YUCATÁN**

Código	Descripción del Bien Mueble	Valor en libros
OC000518	SILLA SECRETARIAL	\$1,161.00
CC002979	MOSTRADOR	\$10,092.00
CC002905	DESMALIZADORA	\$5,824.01
CC003075	FUMIGADORA	\$10,531.94
CC003076	BOMBA DE AGUA	\$3,929.08
OC001382	LANCHA	\$99,290.00
OC001383	MOTOR	\$89,790.00
OC001384	LANCHA	\$99,290.00
OC001385	MOTOR	\$89,790.00
OC001431	LAPTOP	\$7,200.00
CC003086	BOMBA DE AGUA	\$4,557.73
CC003022	MOSTRADOR	\$9,488.80
CC003023	MOSTRADOR	\$9,488.80
CC003024	MOSTRADOR	\$9,488.80
OC001386	TABLETA ELECTRÓNICA	\$2,202.84
OC001455	ARCHIVERO	\$1,679.33
OC001458	ARCHIVERO	\$1,679.33
OC001476	ESCRITORIO EJECUTIVO	\$1,879.00
OC001479	AIRE ACONDICIONADO	\$10,328.77
OC001504	ALARMA DE PANICO	\$15,080.00
CC14000124	RADIO MÓVIL	\$6,552.84
CC14000125	RADIO MÓVIL	\$6,552.84
CC14000126	RADIO MÓVIL	\$6,552.84
CC14000127	RADIO MÓVIL	\$6,552.84
CC14000128	RADIO MÓVIL	\$6,552.84
CC14000129	RADIO MÓVIL	\$6,552.84
CC14000130	RADIO MÓVIL	\$6,552.84
CC14000131	RADIO MÓVIL	\$6,552.84
OC001506	LANCHA	\$24,137.93
OC001507	MOTOR	\$18,965.52
OC001508	LANCHA	\$24,137.93
OC001509	MOTOR	\$18,965.52
CE000135	SILLON	\$2,890.00
CE000137	SOFA	\$6,990.00
CE000138	SOFA	\$2,490.00
CE000139	MESA	\$2,000.00
CE000126	ANAQUEL DE MADERA	\$3,200.00

**Cuenta Pública 2017**  
**Relación de Bienes Muebles que integran el Patrimonio**  
**Al 31 de Marzo de 2017**  
**(Pesos)**

**Ente Público: PATRONATO DE LAS UNIDADES DE SERVICIOS CULTURALES Y TURÍSTICOS DEL ESTADO DE YUCATÁN**

Código	Descripción del Bien Mueble	Valor en libros
CE000146	AIRE ACONDICIONADO	\$3,869.82
CE000028	ANAQUEL DE MADERA	\$4,980.00
CE000020	AIRE ACONDICIONADO	\$3,869.82
CE000112	VITRINA	\$1,800.00
CE000077	BANCA TIPO PARQUE	\$600.00
CE000078	BANCA TIPO PARQUE	\$600.00
CE000079	BANCA TIPO PARQUE	\$600.00
CE000148	BOMBA CONTRA INCENDIOS	\$3,450.00
CE000008	LOCKER	\$1,583.00
CE000009	LOCKER	\$1,583.00
CE000010	LOCKER	\$1,583.00
CE000022	LOCKER	\$1,583.00
CE000027	RELOJ CHECADOR	\$5,000.00
CE000048	AIRE ACONDICIONADO	\$3,916.16
CE000097	RADIO BASE	\$4,718.00
CE000131	BANCA	\$1,200.00
CE000141	SILLON EJECUTIVO	\$4,290.00
CE000142	SILLA PARA VISITANTE	\$258.00
CE000143	SILLA PARA VISITANTE	\$258.00
CE000144	ESCRITORIO TIPO HERRADURA	\$5,000.00
CE000145	ARCHIVERO ABATIBLE	\$3,900.00
OC14000062	RADIO MOVIL	\$530.40
OC14000065	RADIO MOVIL	\$530.40
OC14000066	RADIO MOVIL	\$530.40
OC14000067	RADIO MOVIL	\$530.40
CE000132	RADIO MOVIL	\$530.40
CE000147	FUENTE DE PODER	\$10,000.00
CE03000001	REGULADOR	\$1,048.00
CE000159	BOMBA	\$5,160.00
CE000101	ESCRITORIO	\$3,418.00
CE000102	ESTANTE	\$900.00
CE000037	ANTENA MASTIL	\$720.00
CE000161	TRANSFORMADOR	\$32,135.00
CE000164	SILLA DE RUEDAS	\$780.00
CE000025	SILLA DE RUEDAS	\$780.00
CE000021	CAMASTRO O CANAPE	\$435.00
CE000165	MONITOR	\$1,354.84

**Cuenta Pública 2017**  
**Relación de Bienes Muebles que integran el Patrimonio**  
**Al 31 de Marzo de 2017**  
**(Pesos)**

**Ente Público: PATRONATO DE LAS UNIDADES DE SERVICIOS CULTURALES Y TURÍSTICOS DEL ESTADO DE YUCATÁN**

Código	Descripción del Bien Mueble	Valor en libros
CE000166	CPU	\$3,434.36
CE000167	AMPLIFICADOR DE PUBLIDIFUSION	\$3,003.30
CE000168	JUEGO DE 2 BAFLES	\$998.37
CE000169	JUEGO DE 2 BAFLES	\$998.37
CE000170	DESMALIZADORA A GAS	\$3,909.52
CE000171	PODADORA A GAS	\$2,578.68
CE000172	BOMBA CENTRIFUGA	\$863.20
CE000173	EXTINTOR	\$900.00
CE000174	EXTINTOR	\$900.00
CE000175	EXTINTOR	\$900.00
CE000176	EXTINTOR	\$900.00
CE000177	EXTINTOR	\$900.00
CE000178	EXTINTOR	\$900.00
CE000179	IMPRESORA	\$2,150.00
OC001394	TABLETA ELECTRÓNICA	\$2,202.84
CC002000	DESMALIZADORA	\$3,815.34
CC000905	BANCA	\$2,000.00
CC000636	BANCA	\$2,000.00
CC000904	BANCA	\$2,000.00
CC000897	BANCA	\$2,000.00
CC000638	BANCA	\$2,000.00
CC000643	BANCA	\$2,000.00
CC000647	BANCA	\$2,000.00
CC000902	BANCA	\$2,000.00
CC000895	BANCA	\$2,000.00
CC000903	BANCA	\$2,000.00
CC000637	BANCA	\$2,000.00
CC000642	BANCA	\$2,000.00
CC000653	BANCA	\$2,000.00
CC000898	BANCA	\$2,000.00
CC000641	BANCA	\$2,000.00
CC002406	EXTINTOR	\$680.00
CC002407	EXTINTOR	\$680.00
CC002408	EXTINTOR	\$680.00
CC002409	EXTINTOR	\$680.00
CC002410	EXTINTOR	\$680.00
CC002411	EXTINTOR	\$680.00

**Cuenta Pública 2017**  
**Relación de Bienes Muebles que integran el Patrimonio**  
**Al 31 de Marzo de 2017**  
**(Pesos)**

**Ente Público: PATRONATO DE LAS UNIDADES DE SERVICIOS CULTURALES Y TURÍSTICOS DEL ESTADO DE YUCATÁN**

Código	Descripción del Bien Mueble	Valor en libros
CC002412	EXTINTOR	\$680.00
CC002413	EXTINTOR	\$680.00
CC002415	EXTINTOR	\$680.00
CC002416	EXTINTOR	\$680.00
CC002417	EXTINTOR	\$680.00
CC002418	EXTINTOR	\$680.00
CC002419	EXTINTOR	\$680.00
CC002420	EXTINTOR	\$680.00
CC002421	EXTINTOR	\$680.00
CC002422	EXTINTOR	\$680.00
CC002423	EXTINTOR	\$680.00
CC002424	EXTINTOR	\$680.00
CC002425	EXTINTOR	\$680.00
CC002426	EXTINTOR	\$680.00
CC002427	EXTINTOR	\$680.00
CC002428	EXTINTOR	\$680.00
CC002429	EXTINTOR	\$680.00
CC002430	EXTINTOR	\$680.00
CC002431	EXTINTOR	\$680.00
CC002432	EXTINTOR	\$680.00
CC002433	EXTINTOR	\$680.00
CC002434	EXTINTOR	\$680.00
CC002435	EXTINTOR	\$680.00
CC002436	EXTINTOR	\$680.00
CC002437	EXTINTOR	\$680.00
CC002438	EXTINTOR	\$680.00
CC002440	EXTINTOR	\$680.00
CC002441	EXTINTOR	\$680.00
CC002442	EXTINTOR	\$680.00
CC002443	TRANSFORMADOR	\$19,875.00
CC002444	BOMBA	\$450.00
CC002445	BOMBA	\$450.00
CC002446	EQUIPO DE CLORACION	\$33,000.00
CC002447	TANQUE PRECARGADO	\$8,990.00
CC002448	TANQUE PRECARGADO	\$8,990.00
CC002449	AIRE ACONDICIONADO	\$3,869.85
CC002451	AIRE ACONDICIONADO	\$3,869.82

**Cuenta Pública 2017**  
**Relación de Bienes Muebles que integran el Patrimonio**  
**Al 31 de Marzo de 2017**  
**(Pesos)**

**Ente Público: PATRONATO DE LAS UNIDADES DE SERVICIOS CULTURALES Y TURÍSTICOS DEL ESTADO DE YUCATÁN**

Código	Descripción del Bien Mueble	Valor en libros
CC002452	AIRE ACONDICIONADO	\$3,869.82
CC002453	TABLERO	\$200.00
CC002454	BOMBA	\$1,380.00
CC002455	BOMBA	\$950.00
CC002456	BOMBA	\$950.00
CC002457	JUEGOS	\$9,800.00
CC002458	JUEGOS	\$9,800.00
CC002459	JUEGOS	\$15,500.00
CC002461	DESMALIZADORA	\$2,030.00
CC002529	DESMALIZADORA	\$3,479.13
CC002530	LAVADORA	\$2,954.58
CC002557	DESMALIZADORA	\$2,030.00
CC002066	EXTINTOR	\$550.00
CC002067	EXTINTOR	\$550.00
CC002068	EXTINTOR	\$550.00
CC002069	EXTINTOR	\$740.00
CC002526	SILLA CAJERO	\$1,224.14
CC002531	SILLA CAJERO	\$1,224.14
CC002689	SILLA PARA VISITANTE	\$340.51
CC002690	SILLA PARA VISITANTE	\$340.51
CC002722	DESMALIZADORA	\$3,847.56
SP	BANCA	\$4,000.00
SP	BANCA	\$4,000.00
CC002414	EXTINTOR	\$680.00
CC002439	EXTINTOR	\$680.00
CC002450	AIRE ACONDICIONADO	\$3,869.82
CC001999	PODADORA	\$4,045.80
CC002070	EXTINTOR	\$550.00
CC002071	EXTINTOR	\$550.00
CC002072	EXTINTOR	\$550.00
CC002073	EXTINTOR	\$740.00
CC002079	BOMBA CENTRIFUGA	\$1,697.88
CC08000002	ASPERSORA	\$460.00
CC002480	BANCA	\$4,000.00
CC002481	BANCA	\$4,000.00
CC002482	BANCA	\$4,000.00
CC002483	BANCA	\$4,000.00

**Cuenta Pública 2017**  
**Relación de Bienes Muebles que integran el Patrimonio**  
**Al 31 de Marzo de 2017**  
**(Pesos)**

**Ente Público: PATRONATO DE LAS UNIDADES DE SERVICIOS CULTURALES Y TURÍSTICOS DEL ESTADO DE YUCATÁN**

Código	Descripción del Bien Mueble	Valor en libros
CC002484	BANCA	\$4,000.00
CC002485	BANCA	\$4,000.00
CC002486	BANCA	\$4,000.00
CC002487	BANCA	\$4,000.00
CC002488	EXTINTOR	\$680.00
CC002489	EXTINTOR	\$680.00
CC002490	EXTINTOR	\$680.00
CC002491	EXTINTOR	\$680.00
CC002492	EXTINTOR	\$680.00
CC002493	EXTINTOR	\$680.00
CC002494	EXTINTOR	\$680.00
CC002495	EXTINTOR	\$680.00
CC002496	EXTINTOR	\$680.00
CC002497	EXTINTOR	\$680.00
CC002498	EXTINTOR	\$680.00
CC002499	EXTINTOR	\$680.00
CC002500	EXTINTOR	\$680.00
CC002501	EXTINTOR	\$680.00
CC002502	EXTINTOR	\$680.00
CC002503	EXTINTOR	\$680.00
CC002504	EXTINTOR	\$680.00
CC002505	EXTINTOR	\$680.00
CC002506	EXTINTOR	\$680.00
CC002507	EXTINTOR	\$680.00
CC002508	EXTINTOR	\$680.00
CC002509	EXTINTOR	\$680.00
CC002510	EXTINTOR	\$680.00
CC002511	EXTINTOR	\$680.00
CC002512	EXTINTOR	\$680.00
CC002513	EXTINTOR	\$680.00
CC002514	EXTINTOR	\$680.00
CC002515	EXTINTOR	\$680.00
CC002516	TRANSFORMADOR	\$19,875.00
CC002517	BOMBA SUMERGIBLE	\$950.00
CC002518	EXTINTOR	\$680.00
CC002525	LAVADORA DE ALTA PRESION	\$5,098.51
CC002723	AIRE ACONDICIONADO	\$5,566.29

**Cuenta Pública 2017**  
**Relación de Bienes Muebles que integran el Patrimonio**  
**Al 31 de Marzo de 2017**  
**(Pesos)**

**Ente Público: PATRONATO DE LAS UNIDADES DE SERVICIOS CULTURALES Y TURÍSTICOS DEL ESTADO DE YUCATÁN**

Código	Descripción del Bien Mueble	Valor en libros
CC002724	AIRE ACONDICIONADO	\$5,566.29
CC002748	EXTINTOR	\$550.00
CC002749	EXTINTOR	\$550.00
CC002750	EXTINTOR	\$550.00
CC002751	EXTINTOR	\$550.00
CC002752	EXTINTOR	\$2,200.00
CC000259	ESCRITORIO	\$1,485.15
CC002559	SILLA VISITANTE	\$1,590.40
CC002460	MESA DE JUNTAS	\$2,524.40
CC002532	SILLA SECRETARIAL	\$387.07
CC002691	SILLON EJECUTIVO	\$1,190.00
CC002527	ANAQUEL	\$2,398.04
SP	ESCRITORIO	\$1,464.00
CC002528	ESCRITORIO	\$2,059.48
SP	ANAQUEL	\$1,392.00
SP	BANCA	\$8,000.00
SP	SILLA	\$3,000.00
CH000015	EXTINTOR	\$680.00
CH000016	VIDEO CASETERA	\$450.00
CH000017	AMPLIFICADOR	\$2,900.00
CH000019	BAFLE	\$2,500.00
CH000020	BAFLE	\$2,500.00
CH000022	SILLA	\$551.00
CH000025	MESA	\$3,000.00
CH000026	BOCINA	\$7,500.00
CH000027	BOCINA	\$7,500.00
CH000028	BOCINA	\$7,500.00
CH000029	BOCINA	\$7,500.00
CH000030	BOCINA	\$7,500.00
CH000031	BOCINA	\$7,500.00
CH000088	LOCKER	\$1,800.00
CH000104	AIRE ACONDICIONADO	\$3,916.16
CH000105	AIRE ACONDICIONADO	\$3,916.16
CC002088	PROYECTOR	\$15,000.00
CH000107	PANTALLA	\$3,800.00
CH000109	REPRODUCTOR DE VIDEOCASSETE	\$1,000.00
CH000110	DECK	\$1,000.00

**Cuenta Pública 2017**  
**Relación de Bienes Muebles que integran el Patrimonio**  
**Al 31 de Marzo de 2017**  
**(Pesos)**

**Ente Público: PATRONATO DE LAS UNIDADES DE SERVICIOS CULTURALES Y TURÍSTICOS DEL ESTADO DE YUCATÁN**

Código	Descripción del Bien Mueble	Valor en libros
CH000112	ARCHIVERO	\$3,450.00
CH000114	ARCHIVERO	\$3,450.00
CH000116	FUENTE DE PODER	\$10,000.00
CH000120	CONTADOR DE BILLETES	\$1,800.00
CH000123	FUENTE DE PODER	\$824.00
CH000134	SILLA	\$551.00
CH000135	SILLA	\$551.00
CH000136	ARCHIVERO	\$3,450.00
CH000194	VITRINA	\$2,500.00
CH000202	CAMASTRO	\$500.00
CH000210	SILLA DE RUEDAS	\$780.00
CH000211	HORNO	\$1,950.00
CH000214	MESA	\$1,500.00
CH000219	SOFA	\$2,990.00
CH000220	SOFA	\$3,800.00
CH000228	MESA DE CENTRO	\$2,000.00
CH000229	BAUL	\$1,990.00
CH000230	MUEBLE	\$2,000.00
CH000232	LOCKER	\$1,800.00
CH000238	BOMBA	\$2,340.00
CH000242	TANQUE	\$1,622.00
CH000250	ESMERILADORA	\$1,200.00
CH000251	MOTOSIERRA	\$3,000.00
CH000252	MOTOSIERRA	\$3,000.00
CH000255	REFRIGERADOR	\$2,800.00
CH000259	ANAQUEL	\$1,600.00
CH000260	ANAQUEL	\$1,600.00
CH000261	ANAQUEL	\$1,296.50
CH000262	ANAQUEL	\$1,296.50
CH000263	ANAQUEL	\$1,296.50
CH000268	LOCKER	\$1,800.00
CH000269	LOCKER	\$1,800.00
CH000270	LOCKER	\$1,800.00
CH000271	LOCKER	\$1,800.00
CH000273	LOCKER	\$1,800.00
CH000274	LOCKER	\$1,800.00
CH000278	PULIDORA	\$23,699.00

**Cuenta Pública 2017**  
**Relación de Bienes Muebles que integran el Patrimonio**  
**Al 31 de Marzo de 2017**  
**(Pesos)**

**Ente Público: PATRONATO DE LAS UNIDADES DE SERVICIOS CULTURALES Y TURÍSTICOS DEL ESTADO DE YUCATÁN**

Código	Descripción del Bien Mueble	Valor en libros
CH000281	REPRODUCTOR DE DVD	\$699.00
CH000282	MUEBLE	\$200.00
CH000283	LOCKER	\$1,800.00
CH000284	REFRIGERADOR	\$2,800.00
CH000288	CALENTADOR	\$2,900.00
CH000290	BOMBA	\$3,290.00
CH000301	MONITOR	\$250.00
CH000306	EXTINTOR	\$680.00
CH000307	MUEBLE	\$1,100.00
CH000309	REPRODUCTOR DE CD	\$579.00
CH000310	AMPLIFICADOR	\$2,900.00
CH000322	REFRIGERADOR	\$2,800.00
CH000387	AIRE ACONDICIONADO	\$3,869.82
CH000394	ESCRITORIO	\$1,260.00
CH000396	CREDENZA	\$1,763.48
CH000397	LIBRERO	\$1,924.35
CH000404	SILLON	\$2,079.00
CH000405	SILLON	\$2,079.00
CH000406	SILLON EJECUTIVO	\$2,458.00
CH000407	SOFA	\$5,030.55
CH000408	SILLON	\$3,903.90
CH000409	SILLA SECRETARIAL	\$1,481.55
CH000410	SILLA SECRETARIAL	\$1,481.55
CH000411	SILLA SECRETARIAL	\$888.93
CH000412	MODULO SECRETARIAL	\$2,634.45
CH000413	ANAQUEL	\$1,750.35
CH000414	ANAQUEL	\$1,750.35
CH000415	ANAQUEL	\$1,546.65
CH000416	ARCHIVERO	\$3,450.00
CH000417	PENINSULA EJECUTIVA	\$6,418.00
CH000418	LAVADORA	\$3,599.00
CH000436	SILLA DE RUEDAS	\$780.00
CH000447	MESA	\$888.68
CH000448	MESA	\$888.68
CH000449	MESA	\$888.68
CH000450	MESA	\$888.68
CH000451	BOMBA CENTRIFUGA	\$821.00

**Cuenta Pública 2017**  
**Relación de Bienes Muebles que integran el Patrimonio**  
**Al 31 de Marzo de 2017**  
**(Pesos)**

**Ente Público: PATRONATO DE LAS UNIDADES DE SERVICIOS CULTURALES Y TURÍSTICOS DEL ESTADO DE YUCATÁN**

Código	Descripción del Bien Mueble	Valor en libros
CH000452	BOMBA CENTRIFUGA	\$821.00
CH000453	RADIO BASE	\$4,718.00
CH000454	RADIO BASE	\$4,718.00
CH000455	RADIO BASE	\$3,000.00
CH000456	EXTINTOR	\$680.00
CH000458	ARCHIVERO	\$7,337.40
CH000461	MUEBLE DE COMPUTO	\$700.00
CH000462	AIRE ACONDICIONADO	\$5,705.66
CH000464	BOMBA	\$5,879.16
CH000478	PODADORA	\$1,990.00
CH000479	AIRE ACONDICIONADO	\$6,956.52
CH000480	AIRE ACONDICIONADO	\$6,956.52
CH000481	AIRE ACONDICIONADO	\$5,034.78
CH000490	BOMBA DE AGUA	\$820.00
CH000491	PUERTA GIRATORIA	\$3,066.41
CH000492	PUERTA GIRATORIA	\$3,066.41
CH000506	SILLA DE RUEDAS	\$2,173.92
CH000509	FAX	\$1,099.00
CH000511	BUTACAS	\$95,040.00
CH000510	DESMALIZADORA	\$4,676.59
CH000512	BOMBA SUMERGIBLE	\$6,338.40
CH000514	TELEFONO	\$564.35
CH000523	RELOJ CHECADOR	\$14,000.00
CH000524	REPRODUCTOR DE DVD	\$520.87
CH000528	MESA	\$2,788.04
CH000530	MONITOR	\$1,980.00
CH000531	MUEBLE EXHIBIDOR	\$10,000.00
CH000533	MUEBLE EXHIBIDOR	\$15,000.00
CH000535	AIRE ACONDICIONADO	\$15,520.00
CH000537	CPU	\$4,017.65
CH000540	CPU	\$4,017.65
CH000544	MONITOR	\$1,360.10
CH000546	MONITOR	\$1,360.10
CH000553	NO BREAK	\$560.12
CH000554	NO BREAK	\$560.12
CH000555	NO BREAK	\$560.12
CH000556	IMPRESORA	\$5,103.15

**Cuenta Pública 2017**  
**Relación de Bienes Muebles que integran el Patrimonio**  
**Al 31 de Marzo de 2017**  
**(Pesos)**

**Ente Público: PATRONATO DE LAS UNIDADES DE SERVICIOS CULTURALES Y TURÍSTICOS DEL ESTADO DE YUCATÁN**

Código	Descripción del Bien Mueble	Valor en libros
CH000557	NO BREAK	\$926.00
CH000561	ARCHIVERO	\$2,791.72
CH000562	ARCHIVERO METALICO	\$2,791.72
OC000294	CPU	\$500.00
CC000139	SILLA	\$551.00
OC000216	LAP TOP	\$4,300.00
BK000009	EXTINTOR	\$680.00
CC000939	SILLA	\$551.00
OC14000088	RADIO MOVIL	\$1,100.00
OC14000092	RADIO MOVIL	\$1,500.00
OC14000093	RADIO MOVIL	\$4,990.00
OC14000101	RADIO MOVIL	\$4,990.00
OC14000102	RADIO MOVIL	\$4,990.00
OC14000103	RADIO MOVIL	\$4,990.00
OC14000104	RADIO MOVIL	\$1,500.00
OC14000108	RADIO MOVIL	\$1,100.00
CH000614	AIRE ACONDICIONADO	\$6,499.00
CH000615	AIRE ACONDICIONADO	\$5,297.18
CH000616	ESCRITORIO	\$2,199.00
CH000617	LOCKER	\$1,800.00
CH000618	GABINETE	\$1,580.00
CH000619	CAFETERA	\$399.00
CH000620	SILLON	\$2,890.00
CH000621	ARCHIVERO	\$1,497.00
CH000622	MUEBLE	\$10,000.00
CH000623	EXTINTOR	\$680.00
CH000624	EXTINTOR	\$680.00
CH000625	EXTINTOR	\$550.00
CH000626	SILLA	\$551.00
CH000628	CALENTADOR	\$2,900.00
CH000629	MESA	\$4,800.00
CH000631	MESA	\$1,500.00
CH000635	BOMBA CENTRIFUGA	\$1,835.00
CH000636	BOMBA SUMERGIBLE	\$3,900.00
CH000637	BOMBA	\$2,340.00
CH000638	BOMBA	\$3,290.00
CH000639	TRANSFORMADOR	\$68,627.49

**Cuenta Pública 2017**  
**Relación de Bienes Muebles que integran el Patrimonio**  
**Al 31 de Marzo de 2017**  
**(Pesos)**

**Ente Público: PATRONATO DE LAS UNIDADES DE SERVICIOS CULTURALES Y TURÍSTICOS DEL ESTADO DE YUCATÁN**

Código	Descripción del Bien Mueble	Valor en libros
CH000640	BOMBA CENTRIFUGA	\$1,380.00
CH000641	SECADOR DE MANOS	\$3,577.50
CH000642	LIJADORA	\$1,300.00
CH000643	SECADOR DE MANOS	\$3,577.50
CH000644	SECADOR DE MANOS	\$3,577.50
CH000645	SECADOR DE MANOS	\$3,577.50
CH000646	SECADOR DE MANOS	\$3,577.50
CH000647	SECADOR DE MANOS	\$3,577.50
CH000648	SECADOR DE MANOS	\$3,577.50
CH000649	SECADOR DE MANOS	\$3,577.50
CH000650	SECADOR DE MANOS	\$3,577.50
CH000563	PANTALLA	\$8,616.38
CH000564	EXTINTOR	\$550.00
CH000565	EXTINTOR	\$550.00
CH000566	EXTINTOR	\$550.00
CH000567	EXTINTOR	\$550.00
CH000568	EXTINTOR	\$550.00
CH000569	EXTINTOR	\$550.00
CH000570	EXTINTOR	\$550.00
CH000571	EXTINTOR	\$550.00
CH000574	DESTRUCTOR DE PAPEL	\$422.41
CH000580	VITRINA	\$12,000.00
CH000581	VITRINA	\$8,200.00
CH000582	MUEBLE DE MADERA	\$19,700.00
CH000583	MUEBLE DE MADERA	\$16,700.00
CH000584	VITRINA	\$4,200.00
CH000585	VITRINA	\$4,200.00
CH000586	LIBRERO	\$1,750.00
CH000587	LIBRERO	\$1,750.00
CH000588	CUBIERTA MOSTRADOR	\$1,900.00
CH000589	VITRINA FIJA	\$11,500.00
CH000592	TELEVISOR	\$5,765.00
CH000651	DESMALIZADORA	\$5,434.65
CH000594	MONITOR	\$2,112.07
CH000597	VOLTI-AMPERIMETRO	\$1,058.16
SP	BOMBA	\$2,340.00
SP	BOMBA	\$5,160.00

**Cuenta Pública 2017**  
**Relación de Bienes Muebles que integran el Patrimonio**  
**Al 31 de Marzo de 2017**  
**(Pesos)**

**Ente Público: PATRONATO DE LAS UNIDADES DE SERVICIOS CULTURALES Y TURÍSTICOS DEL ESTADO DE YUCATÁN**

Código	Descripción del Bien Mueble	Valor en libros
SP	SILLA SECRETARIAL	\$920.00
SP	SILLA SECRETARIAL	\$920.00
SP	SILLA SECRETARIAL	\$920.00
SP	SILLA SECRETARIAL	\$920.00
SP	SILLA SECRETARIAL	\$920.00
SP	SILLA SECRETARIAL	\$920.00
SP	SILLA SECRETARIAL	\$920.00
SP	SILLA SECRETARIAL	\$920.00
SP	SILLA SECRETARIAL	\$920.00
SP	SILLA SECRETARIAL	\$920.00
CC14000048	RADIO MOVIL	\$2,132.00
CC14000049	RADIO MOVIL	\$2,132.00
CC14000050	RADIO MOVIL	\$2,132.00
CC14000051	RADIO MOVIL	\$2,132.00
CH000098	REPRODUCTOR DE CD	\$3,214.00
CH000100	REPRODUCTOR DE CD	\$3,214.00
CH000298	CONTROL MAESTRO	\$1,600.00
CH000299	REPRODUCTOR DE CD	\$3,214.00
CH000652	CPU	\$8,120.00
CH000653	CPU	\$8,120.00
CC14000052	RADIO MOVIL	\$2,630.64
CC14000053	RADIO MOVIL	\$2,630.64
CC14000054	RADIO MOVIL	\$2,630.64
CC14000055	RADIO MOVIL	\$2,630.64
CC14000056	RADIO MOVIL	\$2,630.64
CH000654	SISTEMA DE VIDEOVIGILANCIA	\$19,655.00
CH000662	SILLA DE RUEDAS	\$3,240.05
CH000663	SILLA DE RUEDAS	\$3,240.05
CH000664	SILLA DE RUEDAS	\$3,240.05
CH000665	LAPTOP	\$15,774.84
CH000666	EXTINGUIDOR	\$3,480.00
CH000667	EXTINGUIDOR	\$3,480.00
CH000668	EXTINGUIDOR	\$812.00
CH000669	SILLA	\$10,063.00
CH000673	TELÉFONO	\$532.96
CH000674	TELÉFONO	\$1,021.60
CH000675	TELÉFONO	\$1,021.60

**Cuenta Pública 2017**  
**Relación de Bienes Muebles que integran el Patrimonio**  
**Al 31 de Marzo de 2017**  
**(Pesos)**

**Ente Público: PATRONATO DE LAS UNIDADES DE SERVICIOS CULTURALES Y TURÍSTICOS DEL ESTADO DE YUCATÁN**

Código	Descripción del Bien Mueble	Valor en libros
CH000670	LAVADORA DE ALTA PRESIÓN	\$2,664.76
CH000671	ASPIRADORA	\$1,136.37
CH000672	SOPLADORA	\$2,148.59
CH000676	SOPLADOR	\$80,821.92
CH000677	REMOLQUE	\$42,119.60
CH000678	VENTILADOR	\$3,114.35
CH000679	VENTILADOR	\$3,114.35
CH000680	TRICICLO	\$5,453.44
CH000681	AIRE ACONDICIONADO	\$5,661.46
CH000682	AIRE ACONDICIONADO	\$8,432.54
CH000683	EQUIPO DE VIGILANCIA	\$144,397.96
CC1400084	RADIO MÓVIL	\$2,643.29
CC1400085	RADIO MÓVIL	\$2,643.29
CC1400086	RADIO MÓVIL	\$2,643.29
CC1400087	RADIO MÓVIL	\$2,643.29
CC1400088	RADIO MÓVIL	\$2,643.29
CC1400096	RADIO MÓVIL	\$2,643.29
CC1400097	RADIO MÓVIL	\$2,643.29
CC003084	MÓDULO	\$90,480.00
OC001395	TABLETA ELECTRÓNICA	\$2,202.84
OC001464	TELEVISOR	\$9,267.24
CH000687	UNIFILA	\$53,370.00
CH000684	SILLAS	\$9,744.00
CH000689	IMPRESORA	\$2,152.96
CH000691	MUEBLE DE MADERA	\$6,380.00
CC003000	EXTINTOR	\$550.00
CC003001	EXTINTOR	\$550.00
CC003002	EXTINTOR	\$550.00
CC002904	DESBROZADORA	\$2,789.99
DZ000006	CAMILLA	\$7,000.00
DZ000007	CAMASTRO	\$3,500.00
DZ000008	CAMILLA	\$7,000.00
DZ000009	CAMILLA	\$7,000.00
DZ000010	CAMILLA	\$7,000.00
DZ000011	EXTINTOR	\$680.00
DZ000147	EXTINTOR	\$680.00
DZ000057	EXTINTOR	\$680.00

**Cuenta Pública 2017**  
**Relación de Bienes Muebles que integran el Patrimonio**  
**Al 31 de Marzo de 2017**  
**(Pesos)**

**Ente Público: PATRONATO DE LAS UNIDADES DE SERVICIOS CULTURALES Y TURÍSTICOS DEL ESTADO DE YUCATÁN**

Código	Descripción del Bien Mueble	Valor en libros
DZ000092	ARCHIVERO	\$2,800.00
DZ000111	ESCRITORIO SECRETARIAL	\$2,500.00
DZ000100	REFRIGERADOR	\$3,500.00
DZ000110	SILLA SECRETARIAL	\$850.00
DZ000001	ANAQUEL	\$1,500.00
DZ000015	MUEBLE PARA PAQUETERIA	\$6,000.00
DZ000167	BOMBA CENTRIFUGA	\$5,300.00
DZ000166	BOMBA CENTRIFUGA	\$5,300.00
DZ000028	BOMBA PARA FUMIGAR	\$2,500.00
DZ000044	BANCA	\$3,000.00
DZ000045	BANCA	\$3,000.00
DZ000046	BANCA	\$3,000.00
DZ000047	BANCA	\$3,000.00
DZ000048	BANCA	\$3,000.00
DZ000062	BANCA	\$3,000.00
DZ000063	BANCA	\$3,000.00
DZ000064	BANCA	\$3,000.00
DZ000145	DIFUSOR DE AIRE	\$4,000.00
DZ000150	DIFUSOR DE AIRE	\$4,000.00
DZ000149	DIFUSOR DE AIRE	\$4,000.00
DZ000148	DIFUSOR DE AIRE	\$4,000.00
DZ000087	MAMPARA DOBLE	\$4,000.00
DZ12000001	MESA MULTIUSOS	\$4,000.00
DZ000070	AIRE ACONDICIONADO	\$4,000.00
DZ000071	AIRE ACONDICIONADO	\$4,000.00
DZ000099	AIRE ACONDICIONADO	\$4,000.00
DZ000161	AIRE ACONDICIONADO	\$4,000.00
DZ000086	MUEBLE DE MADERA	\$7,000.00
DZ12000003	REPISA	\$600.00
DZ000104	SILLA	\$500.00
DZ000105	SILLA	\$500.00
DZ000103	SILLON EJECUTIVO	\$2,500.00
DZ000163	SOFA	\$6,500.00
DZ000162	SOFA	\$6,500.00
DZ000014	VITRINA	\$1,600.00
DZ000175	NO BREAK	\$765.00
DZ000180	SILLA DE RUEDAS	\$2,173.91

**Cuenta Pública 2017**  
**Relación de Bienes Muebles que integran el Patrimonio**  
**Al 31 de Marzo de 2017**  
**(Pesos)**

**Ente Público: PATRONATO DE LAS UNIDADES DE SERVICIOS CULTURALES Y TURÍSTICOS DEL ESTADO DE YUCATÁN**

Código	Descripción del Bien Mueble	Valor en libros
DZ000181	SILLA DE RUEDAS	\$1,739.09
DZ000019	ANAQUEL	\$571.00
DZ000020	ANAQUEL	\$571.00
DZ000021	ANAQUEL	\$571.00
DZ000027	LOCKER	\$1,800.00
DZ000200	VOLTIAMPERIMETRO	\$3,300.00
DZ000170	ANAQUEL	\$696.00
DZ000171	ANAQUEL	\$696.00
DZ000172	ANAQUEL	\$696.00
DZ000173	ANAQUEL	\$696.00
DZ000174	ANAQUEL	\$696.00
DZ000176	ANAQUEL	\$696.00
DZ000177	ANAQUEL	\$696.00
DZ000026	LOCKER	\$1,517.00
DZ000204	ARCHIVERO	\$2,268.27
CH000241	TANQUE HIDRONEUMATICO	\$1,622.00
DZ000205	BOMBA CENTRIFUGA	\$1,835.00
DZ000206	BOMBA CENTRIFUGA	\$1,835.00
DZ000207	IMPRESORA	\$1,605.00
DZ000208	MONITOR	\$1,200.33
DZ000210	MOTOSIERRA	\$3,692.00
DZ000211	PODADORA	\$2,442.42
DZ000212	BOMBA	\$2,635.52
DZ000213	SILLA DE RUEDAS	\$3,240.05
CC001217	CPU	\$6,810.35
DZ000023	ANAQUEL	\$696.00
SP	MESA	\$1,000.00
SP	MESA	\$1,000.00
SP	MESA	\$1,000.00
SP	MESA	\$1,000.00
PP000491	MESA	\$1,000.00
PP000560	MESA	\$1,000.00
PP000577	MESA	\$1,000.00
PP000578	MESA	\$1,000.00
PP000583	MESA	\$1,000.00
PP000595	MESA	\$1,000.00
PP000585	MESA	\$1,000.00

**Cuenta Pública 2017**  
**Relación de Bienes Muebles que integran el Patrimonio**  
**Al 31 de Marzo de 2017**  
**(Pesos)**

**Ente Público: PATRONATO DE LAS UNIDADES DE SERVICIOS CULTURALES Y TURÍSTICOS DEL ESTADO DE YUCATÁN**

Código	Descripción del Bien Mueble	Valor en libros
PP000579	MESA	\$1,000.00
PP000588	MESA	\$1,000.00
PP000591	MESA	\$1,000.00
PP000587	MESA	\$1,000.00
PP000589	MESA	\$1,000.00
OC001387	TABLETA ELECTRÓNICA	\$2,202.84
DZ000214	DESBROZADORA	\$4,804.11
DZ000215	RELOJ CHECADOR FACIAL	\$6,310.98
CC002139	AIRE ACONDICIONADO	\$10,972.24
CC002140	AIRE ACONDICIONADO	\$10,972.24
CC002166	ANAQUEL	\$1,143.58
CC002172	SILLA PARA VISITANTE	\$390.00
CC002173	SILLA PARA VISITANTE	\$390.00
CC002174	SILLA PARA VISITANTE	\$390.00
CC002175	SILLA PARA VISITANTE	\$390.00
CC002176	SILLA PARA VISITANTE	\$390.00
CC002177	SILLA PARA VISITANTE	\$390.00
CC002192	ESCRITORIO	\$1,292.74
CC002194	ARCHIVERO	\$861.55
CC002195	ESCRITORIO	\$1,292.74
CC002196	MUEBLE/ MOSTRADOR	\$2,500.00
CC002197	BANCA	\$3,000.00
CC002198	BOMBA CENTRIFUGA	\$1,835.00
CC002199	BOMBA CENTRIFUGA	\$1,835.00
CC002200	BOMBA SUMERGIBLE	\$3,900.00
CC002126	DESMALAZADORA	\$4,378.52
CC002127	EXTINTOR	\$650.00
CC002128	EXTINTOR	\$650.00
CC002129	EXTINTOR	\$650.00
CC002130	EXTINTOR	\$650.00
CC002131	EXTINTOR	\$550.00
CC002132	EXTINTOR	\$550.00
CC002133	EXTINTOR	\$550.00
CC002134	EXTINTOR	\$550.00
CC002135	EXTINTOR	\$550.00
CC002136	EXTINTOR	\$550.00
CC002142	FRIGOBAR	\$1,953.01

**Cuenta Pública 2017**  
**Relación de Bienes Muebles que integran el Patrimonio**  
**Al 31 de Marzo de 2017**  
**(Pesos)**

**Ente Público: PATRONATO DE LAS UNIDADES DE SERVICIOS CULTURALES Y TURÍSTICOS DEL ESTADO DE YUCATÁN**

Código	Descripción del Bien Mueble	Valor en libros
CC002144	CPU	\$3,856.51
CC002146	HORNO DE MICROONDAS	\$2,288.79
CC002147	BANCA	\$3,000.00
CC002148	BANCA	\$3,000.00
CC002149	BANCA	\$3,000.00
CC002150	ANAQUEL	\$1,715.37
CC002151	ANAQUEL	\$1,715.37
CC002271	GENERADOR	\$12,750.00
OC14000115	RADIO MOVIL	\$3,990.00
OC14000116	RADIO MOVIL	\$3,990.00
CC002185	REGULADOR	\$908.95
CC002184	MONITOR	\$1,638.00
CC002182	SILLA	\$741.36
CC002180	SILLA SECRETARIAL	\$510.00
CC002552	BOMBA ASPERSORA	\$526.00
CC002181	SILLON SECRETARIAL	\$687.93
CC002926	EXTINTOR	\$900.00
CC002927	EXTINTOR	\$900.00
CC002928	EXTINTOR	\$900.00
CC002929	EXTINTOR	\$900.00
CC002930	EXTINTOR	\$720.00
CC002931	EXTINTOR	\$720.00
CC002932	EXTINTOR	\$720.00
CC002933	EXTINTOR	\$720.00
CC002934	EXTINTOR	\$720.00
CC002935	EXTINTOR	\$720.00
CC003027	SILLA DE RUEDAS	\$3,240.05
CC003087	IMPRESORA	\$2,272.73
CC003081	DESMALIZADORA	\$5,625.00
CC14000014	RADIO MOVIL	\$3,990.00
CC14000015	RADIO MOVIL	\$3,990.00
CC002137	SILLA RUEDAS	\$1,800.00
CC002138	SILLA RUEDAS	\$1,800.00
SP	BOMBA DE AGUA	\$729.00
OC001396	TABLETA ELECTRONICA	\$2,202.84
CC002277	TANQUE HIDRONEUMATICO	\$4,574.70
CC002278	BOMBA PARA HIDRONEUMATICO	\$1,631.00

**Cuenta Pública 2017**  
**Relación de Bienes Muebles que integran el Patrimonio**  
**Al 31 de Marzo de 2017**  
**(Pesos)**

**Ente Público: PATRONATO DE LAS UNIDADES DE SERVICIOS CULTURALES Y TURÍSTICOS DEL ESTADO DE YUCATÁN**

Código	Descripción del Bien Mueble	Valor en libros
CC002279	SILLA	\$390.00
CC002280	SILLA SECRETARIAL	\$790.00
CC002281	ESCRITORIO	\$2,568.10
CC002283	EXTINTOR	\$550.00
CC002284	EXTINTOR	\$550.00
CC002285	EXTINTOR	\$550.00
CC002286	EXTINTOR	\$550.00
CC002287	EXTINTOR	\$550.00
CC002288	EXTINTOR	\$550.00
CC002300	TANQUE ESTACIONARIO	\$2,931.10
CC002301	TANQUE ESTACIONARIO	\$2,715.60
CC002302	TANQUE ESTACIONARIO	\$2,715.60
CC002303	TANQUE ESTACIONARIO	\$2,715.60
CC002304	TANQUE ESTACIONARIO	\$2,715.60
CC002305	TANQUE ESTACIONARIO	\$2,715.60
CC002306	TANQUE ESTACIONARIO	\$2,715.60
CC002255	BOMBA SUMERGIBLE	\$8,401.41
CC002766	DESMALZADORA	\$3,845.56
CC002790	CALENTADOR DE AGUA	\$2,992.22
CC002920	EXTINTOR	\$720.00
CC002921	EXTINTOR	\$720.00
CC002922	EXTINTOR	\$720.00
CC002923	EXTINTOR	\$720.00
CC002924	EXTINTOR	\$720.00
CC002925	EXTINTOR	\$720.00
CC002275	BOMBA DE AGUA	\$1,706.90
CC002276	BOMBA	\$1,991.38
CC002945	BOMBA	\$8,137.10
CC002998	BOMBA	\$8,346.35
CC002864	BOMBA	\$3,046.48
CC002865	BOMBA	\$3,046.48
CC003105	BOMBA DE AGUA	\$3,098.64
CC000250	MAQUINA DE ESCRIBIR	\$600.00
CC000936	DESBROZADORA	\$5,000.00
CC000937	PODADORA	\$2,290.00
CC001014	SILLA	\$450.00
CC001018	MALETA P/VIDEO PROYECTOR	\$1,269.00

**Cuenta Pública 2017**  
**Relación de Bienes Muebles que integran el Patrimonio**  
**Al 31 de Marzo de 2017**  
**(Pesos)**

**Ente Público: PATRONATO DE LAS UNIDADES DE SERVICIOS CULTURALES Y TURÍSTICOS DEL ESTADO DE YUCATÁN**

Código	Descripción del Bien Mueble	Valor en libros
CC001022	MALETA CON DIADEMAS PARA TRADUCCION	\$44,948.00
CC001035	BOCINA	\$268.00
CC001037	BOCINA	\$8,300.00
CC001038	BOCINA	\$8,300.00
CC001039	BOCINA	\$268.00
CC001040	BOCINA	\$8,300.00
CC001041	BOCINA	\$8,300.00
CC001042	BOCINA	\$8,300.00
CC001043	CAÑON DE AGUA	\$2,000.00
CC001045	RADIADORES INFRAROJOS	\$10,000.00
CC001046	RADIADORES INFRAROJOS	\$10,000.00
CC001047	RADIADORES INFRAROJOS	\$10,000.00
CC001051	RADIADORES INFRAROJOS	\$10,000.00
CC001052	RADIADORES INFRAROJOS	\$10,000.00
CC001055	MUEBLE DE MADERA	\$2,000.00
CC001056	MESA	\$1,500.00
CC001058	REPRODUCTOR DE CD	\$579.00
CC001059	REPRODUCTOR DE CD	\$579.00
CC001061	TRANSMISOR MULTICANAL INFRAROJO	\$800.00
CC001063	DIMMER	\$379.00
CC001064	DIMMER	\$379.00
CC001065	CPU	\$500.00
CC001066	MEZCLADORA DE AUDIO	\$6,200.00
CC001069	TRIPIE	\$2,218.89
CC001070	TRIPIE	\$2,218.89
CC001071	TRIPIE	\$2,218.89
CC001073	TRIPIE	\$2,218.89
CC001074	MONITOR	\$250.00
CC001075	MONITOR	\$4,200.00
CC001079	RACK	\$1,850.00
CC001081	REPRODUCTOR DE CD	\$579.00
CC001082	REPRODUCTOR DE CD	\$579.00
CC001431	BOCINA	\$268.00
CC001432	BOCINA	\$268.00
CC001435	BOCINA	\$268.00
CC001437	BOCINA	\$268.00
CC001439	AMPLIFICADOR	\$2,900.00

**Cuenta Pública 2017**  
**Relación de Bienes Muebles que integran el Patrimonio**  
**Al 31 de Marzo de 2017**  
**(Pesos)**

**Ente Público: PATRONATO DE LAS UNIDADES DE SERVICIOS CULTURALES Y TURÍSTICOS DEL ESTADO DE YUCATÁN**

Código	Descripción del Bien Mueble	Valor en libros
CC001440	AMPLIFICADOR	\$2,900.00
CC001441	CONTROLADOR DE AUDIO	\$2,900.00
CC14000007	RADIO MOVIL	\$1,600.00
CC14000008	RADIO MOVIL	\$4,990.00
CC14000009	RADIO MOVIL	\$4,990.00
CC14000010	RADIO MOVIL	\$1,100.00
CC001983	REPRODUCTOR DE DVD	\$699.00
CC001982	RACK	\$1,460.00
CC001049	RADIADOR INFRAROJO	\$10,000.00
CC002368	LOTE DE 71 SILLAS	\$13,845.00
CC000481	NO BREAK	\$1,980.00
CC002347	EXTINTOR	\$680.00
CC002348	EXTINTOR	\$680.00
CC002349	MESA	\$2,500.00
CC002350	VIDEO PROYECTOR	\$1,890.00
CC002351	VIDEO PROYECTOR	\$1,890.00
CC002352	MALETA P/ VIDEO PROYECTOR	\$1,269.00
CC002353	LAMPARA	\$630.00
CC002354	LAMPARA	\$630.00
CC002355	AIRE ACONDICIONADO	\$7,179.97
CC002356	CAMARA P/CIRCUITO CERRADO	\$4,525.00
CC002357	CAMARA P/CIRCUITO CERRADO	\$4,525.00
CC002358	REPRODUCTOR DE CD	\$579.00
CC002359	DIMMER	\$379.00
CC002360	TRIPIE	\$2,218.89
CC002361	REPRODUCTOR DE DVD	\$699.00
CC002362	BOCINA	\$1,250.00
CC002363	BOCINA	\$1,250.00
CC002364	BOCINA	\$1,250.00
CC002365	BOCINA	\$1,250.00
CC002366	FUMIGADOR	\$741.80
CC001025	LAMPARA	\$630.00
CC001030	LAMPARA	\$630.00
CC001028	LAMPARA	\$630.00
CC001998	PODADORA	\$2,050.00
CC002780	VIDEO PROYECTOR	\$34,000.00
CC002910	EXTINTOR	\$720.00

**Cuenta Pública 2017**  
**Relación de Bienes Muebles que integran el Patrimonio**  
**Al 31 de Marzo de 2017**  
**(Pesos)**

**Ente Público: PATRONATO DE LAS UNIDADES DE SERVICIOS CULTURALES Y TURÍSTICOS DEL ESTADO DE YUCATÁN**

Código	Descripción del Bien Mueble	Valor en libros
CC002911	EXTINTOR	\$720.00
SP	POLIPASTO	\$3,500.00
CC 002145	TRANSFORMADOR	\$68,627.49
LT000021	SILLA	\$350.00
LT000036	PODADORA	\$4,400.00
LT000002	ARCHIVERO	\$2,590.00
LT000093	PODADORA	\$4,399.00
LT000094	BOMBA FUMIGADORA	\$699.00
LT000013	SILLA	\$1,790.00
LT000020	EXTINTOR	\$680.00
LT000001	ANAQUEL	\$2,550.00
LT000004	SUMADORA	\$380.00
LT000005	ESCRITORIO SECRETARIAL	\$6,418.00
LT000006	LOCKER	\$1,800.00
LT000007	LOCKER	\$1,800.00
LT000010	LIBRERO	\$1,460.00
LT000030	BOMBA SUMERGIBLE	\$15,000.00
LT000035	SILLA SECRETARIAL	\$783.00
LT000038	LOCKER	\$1,800.00
LT000039	LOCKER	\$1,800.00
LT000040	LOCKER	\$1,800.00
LT000041	CAMILLA	\$3,500.00
LT000042	ANAQUEL	\$2,150.00
LT000043	ANAQUEL	\$1,930.00
LT000044	MESA DE MADERA	\$800.00
LT000068	BANCA DE MADERA	\$1,200.00
LT000069	BANCA DE MADERA	\$1,200.00
LT000070	BANCA DE MADERA	\$1,200.00
LT000071	BANCA DE MADERA	\$1,200.00
LT000072	BANCA DE MADERA	\$1,200.00
LT000073	BANCA DE MADERA	\$1,200.00
LT000074	MESA DE MADERA	\$1,200.00
LT000086	CAMILLA	\$3,200.00
LT000089	CAMILLA	\$3,800.00
LT000090	ESCRITORIO	\$1,240.00
LT000096	CALENTADOR DE AGUA	\$1,615.00
LT000097	PLANTA DE EMERGENCIA	\$95,920.00

**Cuenta Pública 2017**  
**Relación de Bienes Muebles que integran el Patrimonio**  
**Al 31 de Marzo de 2017**  
**(Pesos)**

**Ente Público: PATRONATO DE LAS UNIDADES DE SERVICIOS CULTURALES Y TURÍSTICOS DEL ESTADO DE YUCATÁN**

Código	Descripción del Bien Mueble	Valor en libros
LT000098	BOMBA CENTRIFUGA	\$1,650.00
LT000107	AIRE ACONDICIONADO	\$5,297.18
LT000108	ARCHIVERO	\$3,900.00
LT000111	MOTOBOMBA	\$900.00
LT000112	MOTOBOMBA	\$1,200.00
LT000126	ANAQUEL	\$339.87
LT000127	ANAQUEL	\$369.00
LT000128	ANAQUEL	\$339.87
LT000129	ANAQUEL	\$339.87
LT000130	ANAQUEL	\$339.87
LT000131	ANAQUEL	\$339.88
LT000132	ANAQUEL	\$339.87
LT000121	SILLA SECRETARIAL	\$735.00
LT000133	SILLA SECRETARIAL	\$350.00
LT000134	EXTINTOR	\$740.00
LT000135	EXTINTOR	\$740.00
CC000772	MESA	\$1,000.00
CC000790	MESA	\$1,000.00
CC000766	MESA	\$1,000.00
LT000143	LOTE DE 13 SILLAS	\$1,800.00
LT000144	MESA	\$1,000.00
LT000146	BOMBA CENTRIFUGA	\$1,250.00
CC001137	SILLA	\$140.00
LT000149	TRANSFORMADOR	\$19,875.00
LT000148	TRANSFORMADOR	\$19,875.00
LT000150	MOTOBOMBA	\$1,037.04
LT000152	IMPRESORA	\$861.21
OC000667	LAPTOP	\$8,289.94
LT000153	EXTINTOR	\$900.00
LT000154	EXTINTOR	\$900.00
LT000155	EXTINTOR	\$900.00
OC001388	TABLETA ELECTRÓNICA	\$2,202.84
LT000156	AIRE ACONDICIONADO	\$6,182.89
LT000157	DESMALIZADORA	\$7,759.99
CC002235	DESBROZADORA	\$1,554.70
CC000646	BANCA	\$3,500.00
CC000650	BANCA	\$3,500.00

**Cuenta Pública 2017**  
**Relación de Bienes Muebles que integran el Patrimonio**  
**Al 31 de Marzo de 2017**  
**(Pesos)**

**Ente Público: PATRONATO DE LAS UNIDADES DE SERVICIOS CULTURALES Y TURÍSTICOS DEL ESTADO DE YUCATÁN**

Código	Descripción del Bien Mueble	Valor en libros
CC000651	BANCA	\$3,500.00
CC000652	BANCA	\$3,500.00
CC000899	BANCA	\$3,500.00
CC000640	BANCA	\$3,500.00
CC000896	BANCA	\$3,500.00
CC000900	BANCA	\$3,500.00
CC000901	BANCA	\$3,500.00
CC002261	EXTINTOR	\$650.00
CC002262	EXTINTOR	\$650.00
CC002263	EXTINTOR	\$650.00
CC002264	EXTINTOR	\$650.00
CC002265	EXTINTOR	\$650.00
CC002266	EXTINTOR	\$650.00
CC002267	EXTINTOR	\$650.00
CC002268	EXTINTOR	\$650.00
CC002223	ESCRITORIO SECRETARIAL	\$1,950.00
CC002224	SILLA SECRETARIAL	\$590.52
CC002225	SILLA VISITANTE	\$390.00
CC002226	SILLA VISITANTE	\$390.00
CC002227	SILLA VISITANTE	\$390.00
CC002228	SILLA VISITANTE	\$390.00
CC002229	SILLA VISITANTE	\$390.00
CC002232	AIRE ACONDICIONADO	\$24,857.85
CC002231	AIRE ACONDICIONADO	\$24,857.85
CC002233	AIRE ACONDICIONADO	\$20,179.97
CC002234	AIRE ACONDICIONADO	\$29,667.78
CC002325	AIRE ACONDICIONADO	\$29,667.78
CC002230	TANQUE ESTACIONARIO	\$5,800.00
CC002326	TRANSFORMADOR	\$32,135.00
CC002328	HIDRONEUMATICO	\$7,125.00
CC002473	BOMBA HIDRONEUMATICA	\$3,500.00
CC002721	AIRE ACONDICIONADO	\$5,566.29
CC002722	AIRE ACONDICIONADO	\$5,566.29
CC002912	EXTINTOR	\$900.00
CC002913	EXTINTOR	\$900.00
CC002914	EXTINTOR	\$900.00
CC002915	EXTINTOR	\$900.00

**Cuenta Pública 2017**  
**Relación de Bienes Muebles que integran el Patrimonio**  
**Al 31 de Marzo de 2017**  
**(Pesos)**

**Ente Público: PATRONATO DE LAS UNIDADES DE SERVICIOS CULTURALES Y TURÍSTICOS DEL ESTADO DE YUCATÁN**

Código	Descripción del Bien Mueble	Valor en libros
CC002916	EXTINTOR	\$900.00
CC002917	EXTINTOR	\$900.00
CC002918	EXTINTOR	\$900.00
CC002919	EXTINTOR	\$900.00
CC002687	CPU	\$3,941.97
CC002686	MONITOR	\$1,402.86
CC002725	NO BREAK	\$908.00
CC002692	MULTIFUNCIONAL	\$1,611.00
PP000437	MESA CUADRADA	\$1,000.00
PP000441	MESA CUADRADA	\$1,000.00
PP000445	MESA CUADRADA	\$1,000.00
PP000447	MESA CUADRADA	\$1,000.00
PP000449	MESA CUADRADA	\$1,000.00
PP000570	MESA CUADRADA	\$1,000.00
PP000571	MESA CUADRADA	\$1,000.00
PP000572	MESA CUADRADA	\$1,000.00
PP000573	MESA CUADRADA	\$1,000.00
PP000574	MESA CUADRADA	\$1,000.00
PP000575	MESA CUADRADA	\$1,000.00
PP000576	MESA CUADRADA	\$1,000.00
PP000595	MESA CUADRADA	\$1,000.00
PP000596	MESA CUADRADA	\$1,000.00
PP000597	MESA CUADRADA	\$1,000.00
PP000598	MESA CUADRADA	\$1,000.00
PP000599	MESA CUADRADA	\$1,000.00
PP000600	MESA CUADRADA	\$1,000.00
PP000601	MESA CUADRADA	\$1,000.00
PP000602	MESA CUADRADA	\$1,000.00
CC002270	ESCALERA	\$1,134.00
SP	BOMBA DE AGUA	\$1,500.00
CC002210	MONITOR	\$2,300.00
CC002212	TELEVISOR	\$3,099.00
CC002213	REPRODUCTOR DE BLU-RAY	\$1,090.00
CC002214	MESA DE CENTRO	\$1,500.00
CC002216	CRENDENZA	\$2,500.00
CC002217	ARCHIVERO	\$2,500.00
CC002218	EXTINTOR	\$680.00

**Cuenta Pública 2017**  
**Relación de Bienes Muebles que integran el Patrimonio**  
**Al 31 de Marzo de 2017**  
**(Pesos)**

**Ente Público: PATRONATO DE LAS UNIDADES DE SERVICIOS CULTURALES Y TURÍSTICOS DEL ESTADO DE YUCATÁN**

Código	Descripción del Bien Mueble	Valor en libros
CC002220	ARCHIVERO	\$2,500.00
CC002221	AIRE ACONDICIONADO	\$5,705.66
CC002760	MONITOR	\$8,597.00
CH000590	NO BREAK	\$1,135.00
OC001463	TELEVISOR	\$3,036.88
CC002290	AIRE ACONDICIONADO	\$7,600.00
CC002222	EXTINTOR	\$550.00
CC002576	NO BREAK	\$923.00
PP000317	AIRE ACONDICIONADO	\$5,706.66
PP000654	MONITOR	\$1,402.86
PP000315	FAX	\$500.00
PP000655	CPU	\$3,941.97
PP000651	NO BREAK	\$908.00
PP000355	SILLA FIJA	\$1,334.00
PP000657	IMPRESORA	\$1,586.25
PP000361	MESA	\$700.00
PP000360	MESA	\$700.00
OC000155	SILLON EJECUTIVO	\$1,790.00
PP000296	ESCRITORIO SECRETARIAL	\$1,500.00
PP000297	MUEBLE PARA EQUIPO DE SONIDO	\$1,200.00
PP000318	MINISISTEMA DE SONIDO	\$5,245.00
PP000643	CONTADOR DE BILLETES	\$1,800.00
PP000313	AIRE ACONDICIONADO	\$9,913.04
PP000298	ARCHIVERO	\$2,359.00
PP000299	ARCHIVERO	\$2,359.00
PP000323	MESA	\$800.00
PP000300	ESCRITORIO	\$4,588.39
PP000628	MINICOMPONENTE	\$1,904.35
OC000016	MONITOR	\$3,500.00
PP000621	SILLA SECRETARIAL	\$783.00
PP000322	MAQUINA DE ESCRIBIR ELECTRICA	\$600.00
PP000543	BOCINA	\$7,500.00
PP000434	EXTINTOR	\$680.00
PP000563	CORTINA DE AIRE	\$7,000.00
PP000568	CORTINA DE AIRE	\$7,000.00
PP000562	CORTINA DE AIRE	\$7,000.00
PP000565	CORTINA DE AIRE	\$7,000.00

**Cuenta Pública 2017**  
**Relación de Bienes Muebles que integran el Patrimonio**  
**Al 31 de Marzo de 2017**  
**(Pesos)**

**Ente Público: PATRONATO DE LAS UNIDADES DE SERVICIOS CULTURALES Y TURÍSTICOS DEL ESTADO DE YUCATÁN**

Código	Descripción del Bien Mueble	Valor en libros
PP000564	CORTINA DE AIRE	\$7,000.00
PP000566	CORTINA DE AIRE	\$7,000.00
PP000567	CORTINA DE AIRE	\$7,000.00
PP000656	CORTINA DE AIRE	\$7,273.00
PP000632	MUEBLE	\$3,000.00
PP000354	SILLA FIJA	\$725.00
PP0700012	TRIPIE PARA BAFLE	\$3,379.00
PP0700011	TRIPIE PARA BAFLE	\$3,379.00
PP000613	BOCINA	\$7,500.00
PP000542	BOCINA	\$7,500.00
PP000544	BOCINA	\$7,500.00
PP000011	BOCINA	\$7,500.00
PP000467	BAFLE	\$2,500.00
PP000517	BAFLE	\$2,500.00
PP000533	BANCA TIPO PARQUE	\$3,500.00
PP000483	BANCA TIPO PARQUE	\$3,500.00
PP000534	EXTINTOR	\$680.00
PP000432	EXTINTOR	\$550.00
PP000532	BANCA TIPO PARQUE	\$3,500.00
PP000509	BANCA TIPO PARQUE	\$3,500.00
PP000535	EXTINTOR	\$680.00
PP000652	SILLA TUBULAR	\$39,496.59
PP000653	MESAS	\$25,101.73
PP000537	BOCINA	\$7,500.00
PP000014	BOCINA	\$7,500.00
PP000539	BOCINA	\$7,500.00
PP000538	BOCINA	\$7,500.00
PP000016	EXTINTOR	\$550.00
PP000658	LOTE DE 5 MAMPARAS	\$1,350.00
PP000650	LOTE DE 8 LAMPARAS REFLECTORAS	\$11,375.60
PP000540	BOCINA	\$7,500.00
PP000021	EXTINTOR	\$550.00
PP000554	MOSTRADOR	\$1,200.00
PP000623	SILLA TIPO CAJERO	\$725.00
PP000026	EXTINTOR	\$550.00
PP000356	SILLA FIJA	\$1,334.00
PP000311	SILLA FIJA	\$1,334.00

**Cuenta Pública 2017**  
**Relación de Bienes Muebles que integran el Patrimonio**  
**Al 31 de Marzo de 2017**  
**(Pesos)**

**Ente Público: PATRONATO DE LAS UNIDADES DE SERVICIOS CULTURALES Y TURÍSTICOS DEL ESTADO DE YUCATÁN**

Código	Descripción del Bien Mueble	Valor en libros
PP000363	RELOJ CHECADOR	\$3,820.00
PP000364	LOCKER	\$1,583.00
PP000365	LOCKER	\$1,583.00
PP000569	LOCKER	\$1,494.78
PP000638	MESA	\$3,000.00
PP000283	SILLA FIJA	\$1,334.00
PP000276	SILLA FIJA	\$1,334.00
PP000624	SILLA FIJA	\$1,334.00
PP000358	SILLA FIJA	\$1,334.00
PP000273	SILLA FIJA	\$1,334.00
PP000303	SILLA FIJA	\$1,334.00
PP000279	SILLA FIJA	\$1,334.00
PP000302	SILLA FIJA	\$1,334.00
PP000285	SILLA FIJA	\$1,334.00
PP000639	MESA	\$1,000.00
PP000640	ESTUFA	\$890.00
PP000630	HORNO DE MICROONDAS	\$1,034.78
PP000426	EXTINTOR	\$550.00
PP000627	AMPLIFICADOR DE AUDIO	\$2,426.09
PP000425	MUEBLE PARA EQUIPO DE SONIDO	\$2,000.00
PP000310	ESCRITORIO SECRETARIAL	\$1,500.00
PP000359	PODIUM	\$6,500.00
PP000456	TARIMA	\$120.00
PP000457	TARIMA	\$120.00
PP000458	TARIMA	\$120.00
PP000459	TARIMA	\$120.00
PP000461	TARIMA	\$120.00
PP000464	TARIMA	\$120.00
PP000465	TARIMA	\$120.00
PP000466	TARIMA	\$120.00
PP000453	TARIMA	\$120.00
PP000455	TARIMA	\$120.00
PP000646	TARIMA	\$120.00
PP03000018	REFLECTOR	\$150.00
PP03000019	REFLECTOR	\$150.00
PP03000020	REFLECTOR	\$150.00
PP03000021	REFLECTOR	\$150.00

**Cuenta Pública 2017**  
**Relación de Bienes Muebles que integran el Patrimonio**  
**Al 31 de Marzo de 2017**  
**(Pesos)**

**Ente Público: PATRONATO DE LAS UNIDADES DE SERVICIOS CULTURALES Y TURÍSTICOS DEL ESTADO DE YUCATÁN**

Código	Descripción del Bien Mueble	Valor en libros
PP0300022	REFLECTOR	\$150.00
PP0300023	REFLECTOR	\$150.00
PP0300024	REFLECTOR	\$150.00
PP0300025	REFLECTOR	\$150.00
PP0300026	REFLECTOR	\$150.00
PP0300027	REFLECTOR	\$150.00
PP000637	PULIDORA	\$23,699.00
PP000636	MUEBLE	\$2,600.00
PP000626	CORTADORA DE CERAMICA	\$1,012.17
PP000370	AIRE ACONDICIONADO	\$150,000.00
PP000371	AIRE ACONDICIONADO	\$150,000.00
PP000372	AIRE ACONDICIONADO	\$150,000.00
PP000373	AIRE ACONDICIONADO	\$150,000.00
PP000377	AIRE ACONDICIONADO	\$150,000.00
PP000379	AIRE ACONDICIONADO	\$150,000.00
PP000381	AIRE ACONDICIONADO	\$150,000.00
PP000382	AIRE ACONDICIONADO	\$150,000.00
PP000374	COMPRESOR DE AIRE ACONDICIONADO	\$150,000.00
PP000378	COMPRESOR DE AIRE ACONDICIONADO	\$150,000.00
PP000648	SILLA TUBULAR	\$7,348.00
CC002143	CAJA FUERTE	\$1,838.37
PP000659	BOMBA SUMERGIBLE	\$3,236.21
PP000660	TELÉFONO	\$463.79
PP000661	COMPUTADORA	\$6,025.86
PP000662	LAPTOP	\$4,301.73
PP000663	IMPRESORA	\$2,585.34
PP000664	ARCHIVERO	\$888.38
PP000665	ARCHIVERO	\$888.38
PP000666	ARCHIVERO	\$888.38
PP000667	CONJUNTO EJECUTIVO	\$4,426.13
PP000668	ESCRITORIO	\$1,485.15
PP000669	ESCRITORIO	\$1,485.15
PP000670	SILLA DE VISITA	\$1,908.60
PP000671	SILLA SECRETARIAL	\$612.32
PP000672	SILLA SECRETARIAL	\$612.32
PP000673	SILLA SECRETARIAL	\$612.32
PP000674	VIDEOPROYECTOR	\$5,594.83

**Cuenta Pública 2017**  
**Relación de Bienes Muebles que integran el Patrimonio**  
**Al 31 de Marzo de 2017**  
**(Pesos)**

**Ente Público: PATRONATO DE LAS UNIDADES DE SERVICIOS CULTURALES Y TURÍSTICOS DEL ESTADO DE YUCATÁN**

Código	Descripción del Bien Mueble	Valor en libros
SP	TELEFONO	\$500.00
PP000675	EXTINTOR	\$600.00
PP000676	EXTINTOR	\$600.00
PP000677	EXTINTOR	\$600.00
PP000678	EXTINTOR	\$600.00
PP000679	EXTINTOR	\$600.00
PP000680	EXTINTOR	\$600.00
PP000681	EXTINTOR	\$750.00
PP000682	EXTINTOR	\$750.00
PP000683	BOMBA DE AGUA	\$7,544.03
PP000684	AIRE ACONDICIONADO	\$21,433.23
UY000001	ANAQUEL	\$339.88
UY000002	ARCHIVERO	\$3,730.00
UY000066	BANCA	\$300.00
UY000067	BANCA	\$300.00
UY000068	BANCA	\$300.00
UY000069	BANCA	\$300.00
UY000055	BANCA	\$500.00
UY000056	BANCA	\$500.00
UY000057	BANCA	\$500.00
UY000058	BANCA	\$500.00
UY000070	BANCA	\$300.00
UY000071	BANCA	\$300.00
UY000072	BANCA	\$300.00
UY000073	BANCA	\$300.00
UY000021	EXTINTOR	\$680.00
UY000064	FUENTE DE PODER	\$10,000.00
UY000045	MESA	\$1,500.00
UY000046	MESA	\$1,500.00
UY000047	MESA	\$1,500.00
UY000048	MESA	\$1,500.00
UY000065	MESA	\$1,500.00
UY000050	MESA	\$1,500.00
UY000013	MESA	\$1,500.00
UY000083	MOSTRADOR	\$1,500.00
UY000016	RADIO BASE	\$4,718.00
UY000074	TINACO	\$9,950.00

**Cuenta Pública 2017**  
**Relación de Bienes Muebles que integran el Patrimonio**  
**Al 31 de Marzo de 2017**  
**(Pesos)**

**Ente Público: PATRONATO DE LAS UNIDADES DE SERVICIOS CULTURALES Y TURÍSTICOS DEL ESTADO DE YUCATÁN**

Código	Descripción del Bien Mueble	Valor en libros
UY000075	TINACO	\$2,500.00
UY000076	TINACO	\$2,500.00
UY000077	TINACO	\$2,100.00
UY000084	BOMBA	\$1,835.00
UY000086	TINACO	\$9,950.00
UY000087	DESMALAZADORA	\$2,030.00
DZ000198	PODADORA	\$3,200.00
UY000088	EXTINTOR	\$750.00
UY000089	EXTINTOR	\$750.00
UY000090	EXTINTOR	\$750.00
UX000065	AIRE ACONDICIONADO	\$7,179.97
UX000373	ANAQUEL	\$1,143.00
UX000374	ANAQUEL	\$1,143.00
UX000338	ARCHIVERO	\$1,300.00
UX000052	ARCHIVERO	\$1,497.00
UX000341	ARCHIVERO	\$3,450.00
UX000060	ARCHIVERO	\$3,450.00
UX06000008	BINOCULARES	\$1,497.00
UX000405	CAMARA FOTOGRAFICA	\$1,303.48
UX000051	CONTADOR DE BILLETES	\$1,800.00
OC000258	CPU	\$2,500.00
UX000337	CREDENZA	\$2,000.00
UX000018	ESCRITORIO	\$2,361.60
UX000336	ESCRITORIO	\$6,418.00
UX000058	ESCRITORIO	\$2,361.60
UX000339	ESQUINERO	\$1,124.00
UX000147	EXTINTOR	\$950.00
UX000375	EXTINTOR	\$260.00
UX000066	FUENTE DE PODER	\$2,714.40
UX000034	LOCKER	\$1,800.00
UX000035	LOCKER	\$1,200.00
UX000036	LOCKER	\$1,800.00
UX000037	LOCKER	\$1,800.00
UX000031	MALETA	\$44,948.00
UX000032	MALETA	\$44,948.00
UX000033	MALETA	\$44,948.00
UX000054	MESA	\$1,500.00

**Cuenta Pública 2017**  
**Relación de Bienes Muebles que integran el Patrimonio**  
**Al 31 de Marzo de 2017**  
**(Pesos)**

**Ente Público: PATRONATO DE LAS UNIDADES DE SERVICIOS CULTURALES Y TURÍSTICOS DEL ESTADO DE YUCATÁN**

Código	Descripción del Bien Mueble	Valor en libros
UX000346	AIRE ACONDICIONADO	\$3,869.82
UX000340	MODULO EJECUTIVO	\$4,500.00
UX000040	PORTAFOLIO CARGA BATERIAS	\$3,580.00
UX000041	PORTAFOLIO CARGA BATERIAS	\$3,580.00
UX000064	RADIO BASE	\$4,718.00
UX000095	RADIO BASE	\$21,036.00
OC14000078	RADIO MOVIL	\$530.40
OC14000076	RADIO MOVIL	\$530.40
UX000003	RELOJ CHECADOR	\$5,000.00
UX000436	RETORNO P/ESCRITORIO UNION	\$1,960.00
UX000098	SILLA TUBULAR	\$551.00
UX000062	SILLA TUBULAR	\$551.00
UX000344	SILLA PARA VISITANTE	\$480.00
UX000345	SILLA PARA VISITANTE	\$480.00
UX000343	SILLA SECRETARIAL	\$920.00
UX000055	SILLA SECRETARIAL	\$920.00
UX000342	SILLON EJECUTIVO	\$4,290.00
UX000053	SILLON EJECUTIVO	\$2,400.00
UX000371	SOFA	\$2,290.00
UX000422	SOFA	\$6,990.00
UX000057	SUMADORA	\$380.00
UX000004	TARJETA	\$250.00
UX000005	MESA	\$600.00
UX000006	MESA	\$600.00
UX000007	MESA	\$600.00
UX000050	AIRE ACONDICIONADO	\$7,179.97
UX000362	REFRIGERADOR	\$2,800.00
UX000328	SILLON	\$3,500.00
UX000329	SOFA	\$2,990.00
UX000330	SOFA	\$2,990.00
UX000126	ANAQUEL	\$4,980.00
UX000127	ANAQUEL	\$369.00
UX000418	SUMADORA	\$380.00
UX000129	ESCRITORIO	\$2,300.00
UX000285	BANCA	\$300.00
UX000246	BANCA	\$300.00
UX000247	BANCA	\$300.00

**Cuenta Pública 2017**  
**Relación de Bienes Muebles que integran el Patrimonio**  
**Al 31 de Marzo de 2017**  
**(Pesos)**

**Ente Público: PATRONATO DE LAS UNIDADES DE SERVICIOS CULTURALES Y TURÍSTICOS DEL ESTADO DE YUCATÁN**

Código	Descripción del Bien Mueble	Valor en libros
UX000248	BANCA	\$300.00
UX000415	REPRODUCTOR DE DVD	\$430.17
UX03000001	NO BREAK	\$1,200.00
UX000076	AIRE ACONDICIONADO	\$4,900.00
UX000038	BAFLE	\$3,340.00
UX000111	BAFLE	\$3,340.00
UX000302	BOCINA	\$2,300.00
UX000303	BOCINA	\$2,300.00
UX000304	BOCINA	\$2,300.00
UX000305	BOCINA	\$2,300.00
UX000416	BOCINA	\$2,300.00
UX000417	BOCINA	\$2,300.00
UX000268	EXTINTOR	\$950.00
UX000101	FILA DE BUTACAS LOTE DE 10	\$6,500.00
UX000102	FILA DE BUTACAS LOTE DE 10	\$6,500.00
UX000103	FILA DE BUTACAS LOTE DE 10	\$6,500.00
UX000104	FILA DE BUTACAS LOTE DE 10	\$6,500.00
UX000105	FILA DE BUTACAS LOTE DE 10	\$6,500.00
UX000106	FILA DE BUTACAS LOTE DE 10	\$6,500.00
UX000107	FILA DE BUTACAS LOTE DE 10	\$6,500.00
UX000108	FILA DE BUTACAS LOTE DE 10	\$6,500.00
UX000109	FILA DE BUTACAS LOTE DE 10	\$6,500.00
UX000110	FILA DE BUTACAS LOTE DE 10	\$6,500.00
UX000100	MEZCLADORA	\$4,200.00
UX000116	MEZCLADORA	\$2,158.00
UX000347	MEZCLADORA	\$4,383.00
UX000112	MUEBLE	\$7,500.00
UX000352	PANTALLA	\$3,800.00
UX000251	BOMBA	\$3,290.00
UX000252	BOMBA	\$3,290.00
UX000264	BOMBA	\$2,340.00
UX000263	COMPRESOR DE AIRE	\$1,200.00
UX000396	ESMERIL DE BANCO	\$1,200.00
UX000414	MAQUINA PARA SOLDAR	\$3,936.80
UX000259	MOSTRADOR	\$1,500.00
UX 000427	PRENSA DE BANCO	\$3,333.00
UX000021	PULIDORA	\$23,699.00

**Cuenta Pública 2017**  
**Relación de Bienes Muebles que integran el Patrimonio**  
**Al 31 de Marzo de 2017**  
**(Pesos)**

**Ente Público: PATRONATO DE LAS UNIDADES DE SERVICIOS CULTURALES Y TURÍSTICOS DEL ESTADO DE YUCATÁN**

Código	Descripción del Bien Mueble	Valor en libros
UX000266	SUAVIZADOR	\$9,544.00
UX000267	SUAVIZADOR	\$9,544.00
UX000081	CAMASTRO	\$500.00
UX000091	CAMILLA	\$1,200.00
UX000367	ESTERILIZADOR ELECTRICO QUIRURGICO	\$2,000.00
UX000079	LOCKER	\$1,800.00
UX000085	MESA DE MAYO	\$1,500.00
UX000083	PORTA SUERO	\$200.00
OC14000069	RADIO MOVIL	\$530.40
UX000093	SILLA TUBULAR	\$551.00
UX000001	SILLA DE RUEDAS	\$780.00
UX000002	SILLA DE RUEDAS	\$780.00
UX000090	SILLA DE RUEDAS	\$780.00
UX000078	VITRINA	\$2,400.00
UX000363	AIRE ACONDICIONADO	\$5,705.66
UX000137	ASPIRADORA	\$2,400.00
UX000333	DESHUMIFICADOR	\$1,500.00
UX000402	DESHUMIFICADOR	\$2,565.22
UX000143	ESCRITORIO	\$2,360.00
UX000144	EXTINTOR	\$950.00
UX000174	EXTINTOR	\$2,100.00
UX000142	LOCKER	\$1,800.00
CC001023	MALETA	\$40,664.00
OC000687	NO BREAK	\$1,153.00
UX000404	REGULADOR	\$13,940.00
UX000169	REGULADOR	\$1,048.00
UX000173	TRIPIE	\$1,299.00
UX000179	TRIPIE	\$1,299.00
UX000369	AIRE ACONDICIONADO	\$4,173.92
UX000370	AIRE ACONDICIONADO	\$4,173.92
OC14000075	RADIO MOVIL	\$530.40
UX 000419	REHILETE	\$1,600.00
UX000019	EXTINTOR	\$550.00
UX000020	EXTINTOR	\$550.00
OC14000077	RADIO MOVIL	\$530.40
UX000399	COMPRESOR DE AIRE	\$1,590.00
UX000331	BOMBA CENTRIFUGA	\$930.00

**Cuenta Pública 2017**  
**Relación de Bienes Muebles que integran el Patrimonio**  
**Al 31 de Marzo de 2017**  
**(Pesos)**

**Ente Público: PATRONATO DE LAS UNIDADES DE SERVICIOS CULTURALES Y TURÍSTICOS DEL ESTADO DE YUCATÁN**

Código	Descripción del Bien Mueble	Valor en libros
UX000358	MEDIDOR	\$250.00
UX000276	BOMBA SUMERGIBLE	\$1,380.00
UX000139	CAJA PARA TRANSMISORES	\$2,100.00
UX000168	BANCO	\$300.00
UX000444	TORRE	\$49,880.00
UX000445	GABINETE	\$961.00
UX000446	TORRE	\$172,144.00
UX000447	GABINETE	\$1,500.00
UX000448	HUSTLER ANTENA DE BASE RADIO	\$1,250.00
UX000449	HUSTLER ANTENA DE BASE RADIO	\$1,250.00
UX000450	LOTE DE 92 LUMINARIAS	\$230,000.00
UX000451	LOTE DE 64 LUMINARIAS	\$428,736.00
UX000452	LUMINARIA EXTERIOR 200 LED LOTE 18	\$81,000.00
UX000453	LOTE DE 49 LUMINARIAS MARTIN	\$259,700.00
UX000454	LUMINARIA GOBOSTORM LOTE 17	\$107,100.00
UX000456	LOTE DE 6 LUMINARIAS EXTERIOR 600	\$24,300.00
UX000457	TRANSFORMADOR TRIFASICO	\$68,627.49
UX000458	AIRE ACONDICIONADO	\$3,916.16
UX000459	FUENTE DE PODER	\$5,000.00
UX000460	CONCENTRADOR	\$2,000.00
UX000461	ESPERADOR Y AISLADOR PARA SEÑAL DMX	\$5,355.00
UX000462	ESPERADOR Y AISLADOR PARA SEÑAL DMX	\$5,355.00
UX000463	ALTAVOZ PARA SONORIZACION	\$11,475.00
UX000464	ALTAVOZ PARA SONORIZACION	\$11,475.00
UX000466	TRANSMISOR INALAMBRICO	\$1,850.00
UX000467	RECEPTOR INALAMBRICO	\$1,850.00
UX000468	ANTENA DIRECCIONAL	\$4,500.00
UX000469	REPRODUCTOR Y PROGRAMADOR	\$5,000.00
UX000470	REPRODUCTOR DIGITAL DE AUDIO	\$7,999.00
UX000471	REPRODUCTOR DIGITAL DE AUDIO	\$7,999.00
UX000472	PROCESADOR DIGITAL DE AUDIO	\$6,500.00
UX000473	BAFLE	\$8,864.00
UX000474	TRANSMISOR INALAMBRICO	\$1,850.00
UX000475	BOCINA	\$2,300.00
UX000476	FUENTE DE PODER	\$4,200.00
UX000477	LAMPARA DETECTORA DE BILLETES	\$245.00
UX000478	IMPRESORA	\$835.00

**Cuenta Pública 2017**  
**Relación de Bienes Muebles que integran el Patrimonio**  
**Al 31 de Marzo de 2017**  
**(Pesos)**

**Ente Público: PATRONATO DE LAS UNIDADES DE SERVICIOS CULTURALES Y TURÍSTICOS DEL ESTADO DE YUCATÁN**

Código	Descripción del Bien Mueble	Valor en libros
UX000479	RADIO BASE	\$3,931.00
UX000480	LAMPARA DETECTORA DE BILLETES	\$245.00
UX000481	BOMBA FUMIGADORA	\$699.00
UX000482	PERTIGA	\$3,300.00
UX000084	LAMPARA DE AUSCULTACION	\$200.00
UX000484	MOCHILA PARA MASCARILLAS	\$500.00
UX000485	MOCHILA BOTIQUIN	\$1,200.00
UX000483	PORTA SUERO	\$400.00
UX000486	LOTE DE 115 AUDIFONOS	\$126,385.00
UX000487	EXTINTOR	\$2,100.00
UX000489	LOTE DE 220 SILLAS	\$26,400.00
UX000490	REHILETE	\$1,600.00
UX000491	BOMBA CENTRIFUGA	\$1,835.00
UX000492	ANTENA	\$230.00
UX000493	ANTENA	\$580.00
UX000253	BOMBA	\$1,500.00
UX000495	BOMBA	\$1,520.63
UX000494	BOMBA SUMERGIBLE	\$1,078.26
CH000424	INFRA RED MULTI CHANNEL	\$3,150.00
CH000577	RADIADOR INFRA ROJO	\$6,800.00
CH000605	RADIADOR INFRA ROJO	\$6,800.00
CH000606	RADIADOR INFRA ROJO	\$6,800.00
UX000496	RECEPTOR INALAMBRICO	\$36,539.00
UX000497	RECEPTOR INALAMBRICO	\$36,539.00
UX000498	DISTRIBUIDOR DE SEÑAL	\$12,839.00
UX000499	DISTRIBUIDOR DE SEÑAL	\$12,839.00
UX000500	DISTRIBUIDOR DE SEÑAL	\$10,718.00
UX000501	DISTRIBUIDOR DE SEÑAL	\$10,718.00
UX000502	PODADORA	\$3,583.82
UX000504	EXTINTOR	\$720.00
UX000505	EXTINTOR	\$720.00
UX000506	EXTINTOR	\$720.00
UX000507	EXTINTOR	\$900.00
UX000508	EXTINTOR	\$900.00
UX000509	EXTINTOR	\$900.00
UX000510	MOTOSIERRA	\$2,548.06
UX000511	DESMALIZADORA	\$5,530.06

**Cuenta Pública 2017**  
**Relación de Bienes Muebles que integran el Patrimonio**  
**Al 31 de Marzo de 2017**  
**(Pesos)**

**Ente Público: PATRONATO DE LAS UNIDADES DE SERVICIOS CULTURALES Y TURÍSTICOS DEL ESTADO DE YUCATÁN**

Código	Descripción del Bien Mueble	Valor en libros
UX000512	LUMINARIO PARA SOBREPONER EN PISO	\$1,156,896.00
UX000503	TELEFONO	\$387.16
CC001024	MALETA	\$40,600.00
CH000595	AUDIFONOS	\$5,800.00
CH000551	MONITOR	\$1,360.10
CH000560	SILLA TUBULAR	\$43,965.00
CC002669	TRACTO PODADORA	\$20,000.00
SP	PROCESADOR DIGITAL DE AUDIO	\$10,100.00
SP	MOCHILA BOTIQUIN	\$1,200.00
CH000575	RADIADOR INFRA ROJO	\$10,000.00
CH000576	RADIADOR INFRA ROJO	\$10,000.00
CC001361	CPU	\$3,500.00
UX000513	SILLA DE RUEDAS	\$3,240.05
UX000514	SILLA DE RUEDAS	\$3,674.99
CC14000114	RADIO MÓVIL	\$5,851.62
CC14000115	RADIO MÓVIL	\$5,851.62
CC14000116	RADIO MÓVIL	\$5,851.62
CC14000117	RADIO MÓVIL	\$5,851.62
CC14000118	RADIO MÓVIL	\$5,851.62
CC14000119	RADIO MÓVIL	\$5,851.62
CC14000120	RADIO MÓVIL	\$5,851.62
CC14000121	RADIO MÓVIL	\$5,851.62
CC14000122	RADIO MÓVIL	\$5,851.62
CC14000123	RADIO MÓVIL	\$5,851.62
UX000515	RADIO BASE	\$7,797.75
CC003144	TELÉFONO	\$381.00
OC01000003	FIGURA DECORATIVA	\$600.00
OC001393	TABLETA ELECTRÓNICA	\$2,202.84
UX000516	BOMBA SUMERGIBLE	\$17,497.45
UX000517	BOMBA DE AGUA	\$5,129.95
UY000085	BOMBA CENTRIFUGA	\$794.76
CC002193	ANAQUEL	\$1,250.00
OC14000114	RADIO MOVIL	\$3,990.00
OC14000117	RADIO MOVIL	\$3,990.00
CC003080	BOMBA DE AGUA	\$1,505.51
CC002999	SILLA	\$36,192.00
CH000688	DESMALIZADORA	\$5,850.00

**Cuenta Pública 2017**  
**Relación de Bienes Muebles que integran el Patrimonio**  
**Al 31 de Marzo de 2017**  
**(Pesos)**

**Ente Público: PATRONATO DE LAS UNIDADES DE SERVICIOS CULTURALES Y TURÍSTICOS DEL ESTADO DE YUCATÁN**

Código	Descripción del Bien Mueble	Valor en libros
CC14000013	RADIO MÓVIL	\$3,990.00
CC14000016	RADIO MÓVIL	\$3,990.00
CC14000017	RADIO MÓVIL	\$3,990.00
CC08000003	ASPERSORA	\$460.00
CC002725	NO BREAK	\$908.00
CC002556	BOMBA CENTRIFUGA	\$1,835.00
CC002322	BOMBA CENTRIFUGA	\$1,835.00
CC002554	LOTE DE 12 TARIMAS	\$15,000.00
CC002555	ASPERSORA	\$650.00
OC000654	CAMIONETA LUV	\$103,035.65
OC000662	CAMIONETA LUV	\$103,035.65
OC000891	CAMIONETA TORNADO	\$155,086.21
OC000653	MOTOCICLETA	\$16,086.96
OC001043	CAMIONETA TORNADO	\$155,086.21
OC000651	MOTOCICLETA	\$16,173.91
OC001044	TORNADO	\$155,086.21
OC000645	TSURU GSII	\$98,869.57
CC001450	AIRE ACONDICIONADO	\$3,869.82
OC14000034	RADIO MÓVIL	\$3,587.00
OC000805	SILLA SECRETARIAL	\$740.52
OC14000029	RADIO MÓVIL	\$3,587.00
OC14000028	RADIO MÓVIL	\$3,587.00
OC14000006	RADIO MÓVIL	\$1,500.00
OC14000010	RADIO MÓVIL	\$3,587.00
OC14000015	RADIO MÓVIL	\$1,500.00
OC14000016	RADIO MÓVIL	\$1,500.00
OC14000057	RADIO MÓVIL	\$1,500.00
OC14000018	RADIO MÓVIL	\$1,500.00
OY000045	SILLA SECRETARIAL	\$990.00
OC14000111	RADIO MÓVIL	\$1,100.00
OC14000091	RADIO MÓVIL	\$3,587.00
OC14000119	RADIO MÓVIL	\$2,698.73
CC14000020	RADIO MÓVIL	\$3,500.00
UY000006	EXTINTOR	\$680.00
UY000020	EXTINTOR	\$680.00
UY000022	EXTINTOR	\$680.00
CH000212	NO BREAK	\$560.00

**Cuenta Pública 2017**  
**Relación de Bienes Muebles que integran el Patrimonio**  
**Al 31 de Marzo de 2017**  
**(Pesos)**

**Ente Público: PATRONATO DE LAS UNIDADES DE SERVICIOS CULTURALES Y TURÍSTICOS DEL ESTADO DE YUCATÁN**

Código	Descripción del Bien Mueble	Valor en libros
CH000475	CPU	\$4,017.65
CH000529	CPU	\$6,205.71
CH000542	EQUIPO DE CÓMPUTO	\$4,017.65
OY000080	ANAQUEL	\$1,143.00
OY000081	ANAQUEL	\$1,143.00
OY000078	ANAQUEL	\$1,143.00
OY000075	ANAQUEL	\$1,143.00
OY000076	ANAQUEL	\$1,143.00
OY000058	SILLA EJECUTIVA	\$990.00
OY000068	SILLA EJECUTIVA	\$990.00
OC000741	SILLA EJECUTIVA	\$990.00
OC000743	SILLA EJECUTIVA	\$990.00
CH000627	ESCRITORIO	\$1,738.26
PP000454	TARIMA	\$120.00
PP000460	TARIMA	\$120.00
PP000462	TARIMA	\$120.00
PP000463	TARIMA	\$120.00
CC002327	BOMBA CENTRÍFUGA	\$1,334.00
OC000205	MONITOR	\$1,100.00
OC000204	CPU	\$5,800.00
CC002186	IMPRESORA	\$1,192.00
OC000245	NO BREAK	\$996.32
OC000825	MONITOR	\$1,638.00
OC000642	CAMIONETA	\$208,695.65
OC000555	NO BREAK	\$1,599.00
<b>TOTAL</b>		<b>\$35,482,937.45</b>

Bajo protesta de decir verdad declaramos que los Estados Financieros y sus Notas son razonablemente correctos y responsabilidad del emisor.

# RELACIÓN DE BIENES INMUEBLES QUE INTEGRAN EL PATRIMONIO

**Cuenta Pública de 2017**  
**Relación de Bienes Inmuebles que integran el Patrimonio**  
**Al 31 de Marzo de 2017**  
**(pesos)**

**Ente Público: PATRONATO DE LAS UNIDADES DE SERVICIOS CULTURALES Y TURÍSTICOS DEL ESTADO DE YUCATÁN**

<b>Código</b>	<b>Descripción del Bien Inmueble</b>	<b>Valor en libros</b>
C-25 No 98 Interior	TERRENO (PREDIO URBANO INTERIOR)	12,403.20
C-20 No 110 Interior (No 113 C-18)	PREDIO URBANO	18,400.00
C-20 No 110 letra "A" Interior (No 11 C-18)	PREDIO URBANO	19,200.00
C-18 No 101	PREDIO URBANO	123,335.80
C-30 No 308 letra "A"	PREDIO URBANO	20,803.00
TABLAJE No. 1787 "SANTO DOMINGO"	PREDIO RUSTICO	1,500,000.00
TABLAJE No. 1781 "SAN JOSE"	PREDIO RUSTICO	1,329,967.20
TABLAJE No. 1780 "SAN ANTONIO"	PREDIO RUSTICO	1,000,000.00
TABLAJE "SANTA MARIA",	PREDIO RUSTICO	6,205,000.00
TABLAJE "SANTA TERESA"	PREDIO RUSTICO	12,670,941.00
TABLAJE No. 7758, LOC. DE PISTE	PREDIO RUSTICO	72,600,000.00
TABLAJE No. 3232 LOC. DE PISTE	PREDIO RUSTICO	147,000,000.00
C-60 No 299 letra "E"	SOLAR CON CONSTRUCCION	110,000,000.00
VARIOS	OTROS BIENES INMUEBLES	212,138,035.20
<b>Total</b>		<b>564,638,085.40</b>

Bajo protesta de decir verdad declaramos que los Estados Financieros y sus Notas son razonablemente correctos y responsabilidad del emisor.

# RELACIÓN DE CUENTAS BANCARIAS PRODUCTIVAS ESPECÍFICAS

**Cuenta Pública 2017**  
**Ente Público: PATRONATO DE LAS UNIDADES DE SERVICIOS CULTURALES Y TURÍSTICOS DEL ESTADO DE YUCATÁN**  
**Relación de Cuentas Bancarias Productivas Específicas**  
**Al 31 de Marzo de 2017**

Fondo, Programa o Convenio	Datos de la Cuenta Bancaria	
	Institución Bancaria	Número de Cuenta
<b>NO APLICA</b>		

Bajo protesta de decir verdad declaramos que los Estados Financieros y sus Notas son razonablemente correctos y responsabilidad del emisor.

## **ENDEUDAMIENTO NETO E INTERESES DE LA DEUDA**

**Cuenta Pública 2017**  
**Endeudamiento Neto**  
**Acumulado del 1 de Enero al 31 de Marzo de 2017**  
**Pesos**

**Ente Público: PATRONATO DE LAS UNIDADES DE SERVICIOS CULTURALES Y TURÍSTICOS DEL ESTADO DE YUCATÁN**

<b>Identificación de Crédito o Instrumento</b>	<b>Colocación A</b>	<b>Amortización B</b>	<b>Endeudamiento Neto C = A - B</b>
<b>NO APLICA</b>			

Bajo protesta de decir verdad declaramos que los Estados Financieros y sus Notas son razonablemente correctos y responsabilidad del emisor.

**Cuenta Pública 2017**  
**Intereses de la deuda**  
**Acumulado del 1 de Enero al 31 de Marzo de 2017**  
**Pesos**

**Ente Público: PATRONATO DE LAS UNIDADES DE SERVICIOS CULTURALES Y TURÍSTICOS DEL ESTADO DE YUCATÁN**

<b>Identificación de Crédito o Instrumento</b>	<b>Devengado</b>	<b>Pagado</b>
<b>Créditos Bancarios</b>	<b>N/A</b>	<b>N/A</b>
<b>Total Créditos Bancarios</b>	<b>N/A</b>	<b>N/A</b>
<b>Otros Instrumentos de Deuda</b>	<b>N/A</b>	<b>N/A</b>
<b>Total Otros Instrumentos de Deuda</b>	<b>N/A</b>	<b>N/A</b>
<b>TOTAL</b>	<b>N/A</b>	<b>N/A</b>

Bajo protesta de decir verdad declaramos que los Estados Financieros y sus Notas son razonablemente correctos y responsabilidad del emisor.

# ESQUEMAS BURSÁTILES Y DE COBERTURAS FINANCIERAS

**Cuenta Pública 2017**

**Relación de Esquemas Bursátiles y de Coberturas Financieras**

**Al 31 de Marzo de 2017**

**(Pesos)**

**Ente Público: PATRONATO DE LAS UNIDADES DE SERVICIOS CULTURALES Y TURÍSTICOS DEL ESTADO DE YUCATÁN**

**« NO APLICA »**

Bajo protesta de decir verdad declaramos que los Estados Financieros y sus Notas son razonablemente correctos y responsabilidad del emisor.

## **DISCIPLINA FINANCIERA**

**ENTE PÚBLICO: PATRONATO DE LAS UNIDADES DE SERVICIOS CULTURALES Y TURÍSTICOS DEL ESTADO DE YUCATÁN**  
Estado de Situación Financiera Detallado - LDF  
AL 31 DE MARZO DE 2017 AL 31 DE DICIEMBRE DE 2016  
(PESOS)

Concepto (c)	2017	31 DE DICIEMBRE DE 2016 (e)	Concepto (c)	2017	31 DE DICIEMBRE DE 2016 (e)
<b>ACTIVO</b>			<b>PASIVO</b>		
<b>Activo Circulante</b>			<b>Pasivo Circulante</b>		
<b>a. Efectivo y Equivalentes (a=a1+a2+a3+a4+a5+a6+a7)</b>	<b>\$12,997,605.60</b>	<b>\$6,285,650.50</b>	<b>a. Cuentas por Pagar a Corto Plazo (a=a1+a2+a3+a4+a5+a6+a7+a8+a9)</b>	<b>\$15,056,763.78</b>	<b>\$14,719,884.08</b>
a1) Efectivo	\$174,971.77	\$10,750.41	a1) Servicios Personales por Pagar a Corto Plazo	\$228,428.96	\$228,428.96
a2) Bancos/Tesorería	\$3,116,820.58	\$955,672.80	a2) Proveedores por Pagar a Corto Plazo	\$12,482,270.04	\$10,782,595.79
a3) Bancos/Dependencias y Otros	\$0.00	\$0.00	a3) Contratistas por Obras Públicas por Pagar a Corto Plazo	\$0.00	\$0.00
a4) Inversiones Temporales (Hasta 3 meses)	\$9,705,813.25	\$5,319,227.29	a4) Participaciones y Aportaciones por Pagar a Corto Plazo	\$0.00	\$0.00
a5) Fondos con Afectación Específica	\$0.00	\$0.00	a5) Transferencias Otorgadas por Pagar a Corto Plazo	\$0.00	\$0.00
a6) Depósitos de Fondos de Terceros en Garantía y/o Administración	\$0.00	\$0.00	a6) Intereses, Comisiones y Otros Gastos de la Deuda Pública por Pagar a Corto Plazo	\$0.00	\$0.00
a7) Otros Efectivos y Equivalentes	\$0.00	\$0.00	a7) Retenciones y Contribuciones por Pagar a Corto Plazo	\$2,346,064.78	\$3,708,859.33
<b>b. Derechos a Recibir Efectivo o Equivalentes (b=b1+b2+b3+b4+b5+b6+b7)</b>	<b>\$32,432,405.53</b>	<b>\$37,596,979.19</b>	a8) Devoluciones de la Ley de Ingresos por Pagar a Corto Plazo	\$0.00	\$0.00
b1) Inversiones Financieras de Corto Plazo	\$0.00	\$0.00	a9) Otras Cuentas por Pagar a Corto Plazo	\$0.00	\$0.00
b2) Cuentas por Cobrar a Corto Plazo	\$31,953,876.84	\$37,159,554.63	<b>b. Documentos por Pagar a Corto Plazo (b=b1+b2+b3)</b>	<b>\$0.00</b>	<b>\$0.00</b>
b3) Deudores Diversos por Cobrar a Corto Plazo	\$453,046.63	\$410,223.57	b1) Documentos Comerciales por Pagar a Corto Plazo	\$0.00	\$0.00
b4) Ingresos por Recuperar a Corto Plazo	\$0.00	\$0.00	b2) Documentos con Contratistas por Obras Públicas por Pagar a Corto Plazo	\$0.00	\$0.00
b5) Deudores por Anticipos de la Tesorería a Corto Plazo	\$0.00	\$0.00	b3) Otros Documentos por Pagar a Corto Plazo	\$0.00	\$0.00
b6) Préstamos Otorgados a Corto Plazo	\$25,482.06	\$27,200.99	<b>c. Porción a Corto Plazo de la Deuda Pública a Largo Plazo (c=c1+c2)</b>	<b>\$0.00</b>	<b>\$0.00</b>
b7) Otros Derechos a Recibir Efectivo o Equivalentes a Corto Plazo	\$0.00	\$0.00	c1) Porción a Corto Plazo de la Deuda Pública	\$0.00	\$0.00
<b>c. Derechos a Recibir Bienes o Servicios (c=c1+c2+c3+c4+c5)</b>	<b>\$1,244,542.19</b>	<b>\$1,319,638.46</b>	c2) Porción a Corto Plazo de Arrendamiento Financiero	\$0.00	\$0.00
c1) Anticipo a Proveedores por Adquisición de Bienes y Prestación de Servicios a Corto Plazo	\$68,197.70	\$54,059.66	<b>d. Títulos y Valores a Corto Plazo</b>	<b>\$0.00</b>	<b>\$0.00</b>
c2) Anticipo a Proveedores por Adquisición de Bienes Inmuebles y Muebles a Corto Plazo	\$9,035.00	\$9,035.00	<b>e. Pasivos Diferidos a Corto Plazo (e=e1+e2+e3)</b>	<b>\$0.00</b>	<b>\$0.00</b>
c3) Anticipo a Proveedores por Adquisición de Bienes Intangibles a Corto Plazo	\$0.00	\$0.00	e1) Ingresos Cobrados por Adelantado a Corto Plazo	\$0.00	\$0.00
c4) Anticipo a Contratistas por Obras Públicas a Corto Plazo	\$0.00	\$0.00	e2) Intereses Cobrados por Adelantado a Corto Plazo	\$0.00	\$0.00
c5) Otros Derechos a Recibir Bienes o Servicios a Corto Plazo	\$1,167,309.49	\$1,256,543.80	e3) Otros Pasivos Diferidos a Corto Plazo	\$0.00	\$0.00
<b>d. Inventarios (d=d1+d2+d3+d4+d5)</b>	<b>\$0.00</b>	<b>\$0.00</b>	<b>f. Fondos y Bienes de Terceros en Garantía y/o Administración a Corto Plazo (f=f1+f2+f3+f4+f5+f6)</b>	<b>\$451,615.73</b>	<b>\$451,615.73</b>
d1) Inventario de Mercancías para Venta	\$0.00	\$0.00	f1) Fondos en Garantía a Corto Plazo	\$451,615.73	\$451,615.73
d2) Inventario de Mercancías Terminadas	\$0.00	\$0.00	f2) Fondos en Administración a Corto Plazo	\$0.00	\$0.00
d3) Inventario de Mercancías en Proceso de Elaboración	\$0.00	\$0.00	f3) Fondos Contingentes a Corto Plazo	\$0.00	\$0.00
d4) Inventario de Materias Primas, Materiales y Suministros para Producción	\$0.00	\$0.00	f4) Fondos de Fideicomisos, Mandatos y Contratos Análogos a Corto Plazo	\$0.00	\$0.00
d5) Bienes en Tránsito	\$0.00	\$0.00	f5) Otros Fondos de Terceros en Garantía y/o Administración a Corto Plazo	\$0.00	\$0.00
<b>e. Almacenes</b>	<b>\$203,876.31</b>	<b>\$203,876.31</b>	f6) Valores en Garantía a Corto Plazo	\$0.00	\$0.00
<b>f. Estimación por Pérdida o Deterioro de Activos Circulantes (f=f1+f2)</b>	<b>\$0.00</b>	<b>\$0.00</b>	<b>g. Provisiones a Corto Plazo (g=g1+g2+g3)</b>	<b>\$0.00</b>	<b>\$0.00</b>
f1) Estimaciones para Cuentas Incobrables por Derechos a Recibir Efectivo o Equivalentes	\$0.00	\$0.00	g1) Provisión para Demandas y Juicios a Corto Plazo	\$0.00	\$0.00
f2) Estimación por Deterioro de Inventarios	\$0.00	\$0.00	g2) Provisión para Contingencias a Corto Plazo	\$0.00	\$0.00

ENTE PÚBLICO: PATRONATO DE LAS UNIDADES DE SERVICIOS CULTURALES Y TURÍSTICOS DEL ESTADO DE YUCATÁN					
Estado de Situación Financiera Detallado - LDF					
AL 31 DE MARZO DE 2017 AL 31 DE DICIEMBRE DE 2016					
(PESOS)					
Concepto (c)	2017	31 DE DICIEMBRE DE 2016 (e)	Concepto (c)	2017	31 DE DICIEMBRE DE 2016 (e)
<b>g. Otros Activos Circulantes (g=g1+g2+g3+g4)</b>	<b>\$0.00</b>	<b>\$0.00</b>	g3) Otras Provisiones a Corto Plazo	\$0.00	\$0.00
g1) Valores en Garantía	\$0.00	\$0.00	<b>h. Otros Pasivos a Corto Plazo (h=h1+h2+h3)</b>	<b>\$0.00</b>	<b>\$0.00</b>
g2) Bienes en Garantía (excluye depósitos de fondos)	\$0.00	\$0.00	h1) Ingresos por Clasificar	\$0.00	\$0.00
g3) Bienes Derivados de Embargos, Decomisos, Aseguramientos y Dación en Pago	\$0.00	\$0.00	h2) Recaudación por Participar	\$0.00	\$0.00
g4) Adquisición con Fondos de Terceros	\$0.00	\$0.00	h3) Otros Pasivos Circulantes	\$0.00	\$0.00
<b>IA. Total de Activos Circulantes (IA = a + b + c + d + e + f + g)</b>	<b>\$46,878,429.63</b>	<b>\$45,406,144.46</b>	<b>IIA. Total de Pasivos Circulantes (IIA = a + b + c + d + e + f + g + h)</b>	<b>\$15,508,379.51</b>	<b>\$15,171,499.81</b>
<b>Activo No Circulante</b>			<b>Pasivo No Circulante</b>		
a. Inversiones Financieras a Largo Plazo	\$263,843.20	\$263,843.20	a. Cuentas por Pagar a Largo Plazo	\$0.00	\$0.00
b. Derechos a Recibir Efectivo o Equivalentes a Largo Plazo	\$1,059,779.90	\$1,060,779.92	b. Documentos por Pagar a Largo Plazo	\$0.00	\$0.00
c. Bienes Inmuebles, Infraestructura y Construcciones en Proceso	\$566,138,085.40	\$566,138,085.40	c. Deuda Pública a Largo Plazo	\$0.00	\$0.00
d. Bienes Muebles	\$45,924,981.78	\$45,644,016.37	d. Pasivos Diferidos a Largo Plazo	\$0.00	\$0.00
e. Activos Intangibles	\$2,077,688.45	\$2,077,688.45	e. Fondos y Bienes de Terceros en Garantía y/o en Administración a Largo Plazo	\$0.00	\$0.00
f. Depreciación, Deterioro y Amortización Acumulada de Bienes	-\$125,183,140.36	-\$123,248,796.62	f. Provisiones a Largo Plazo	\$7,910,856.60	\$7,910,856.60
g. Activos Diferidos	\$0.00	\$0.00	<b>II. Total de Pasivos No Circulantes (IIB = a + b + c + d + e + f)</b>	<b>\$7,910,856.60</b>	<b>\$7,910,856.60</b>
h. Estimación por Pérdida o Deterioro de Activos no Circulantes	\$0.00	\$0.00	<b>II. Total del Pasivo (II = IIA + IIB)</b>	<b>\$23,419,236.11</b>	<b>\$23,082,356.41</b>
i. Otros Activos no Circulantes	\$0.00	\$0.00	<b>HACIENDA PÚBLICA/PATRIMONIO</b>		
<b>IB. Total de Activos No Circulantes (IB = a + b + c + d + e + f + g + h + i)</b>	<b>\$490,281,238.37</b>	<b>\$491,935,616.72</b>	<b>IIIA. Hacienda Pública/Patrimonio Contribuido (IIIA = a + b + c)</b>	<b>\$18,436.08</b>	<b>\$18,436.08</b>
<b>I. Total del Activo (I = IA + IB)</b>	<b>\$537,159,668.00</b>	<b>\$537,341,761.18</b>	a. Aportaciones	\$18,436.08	\$18,436.08
			b. Donaciones de Capital	\$0.00	\$0.00
			c. Actualización de la Hacienda Pública/Patrimonio	\$0.00	\$0.00
			<b>IIIB. Hacienda Pública/Patrimonio Generado (IIIB = a + b + c + d + e)</b>	<b>\$513,721,995.81</b>	<b>\$514,240,968.69</b>
			a. Resultados del Ejercicio (Ahorro/ Desahorro)	-\$515,835.96	\$253,630.43
			b. Resultados de Ejercicios Anteriores	\$513,740,968.69	\$513,487,338.26
			c. Revalúos	\$0.00	\$0.00
			d. Reservas	\$500,000.00	\$500,000.00
			e. Rectificaciones de Resultados de Ejercicios Anteriores	-\$3,136.92	\$0.00
			<b>IIIC. Exceso o Insuficiencia en la Actualización de la Hacienda Pública/Patrimonio (IIIC=a+b)</b>	<b>\$0.00</b>	<b>\$0.00</b>
			a. Resultado por Posición Monetaria	\$0.00	\$0.00
			b. Resultado por Tenencia de Activos no Monetarios	\$0.00	\$0.00
			<b>III. Total Hacienda Pública/Patrimonio (III = IIIA + IIIB + IIIC)</b>	<b>\$513,740,431.89</b>	<b>\$514,259,404.77</b>
			<b>IV. Total del Pasivo y Hacienda Pública/Patrimonio (IV = II + III)</b>	<b>\$537,159,668.00</b>	<b>\$537,341,761.18</b>

**ENTE PÚBLICO: PATRONATO DE LAS UNIDADES DE SERVICIOS CULTURALES Y TURÍSTICOS DEL ESTADO DE YUCATÁN**

**Informe Analítico de la Deuda Pública y Otros Pasivos - LDF**

**DEL 1 DE ENERO AL 31 DE MARZO DE 2017**

**(PESOS)**

Denominación de la Deuda Pública y Otros Pasivos	Saldo 31 DE DICIEMBRE DE 2016 (d)	Disposiciones del Periodo (e)	Amortizaciones del Periodo (f)	Revaluaciones, Reclasificaciones y Otros Ajustes (g)	Saldo Final del Periodo (h) h=d+e-f+g	Pago de Intereses del Periodo (i)	Pago de Comisiones y demás costos asociados durante el Periodo (j)
<b>1. Deuda Pública (1=A+B)</b>	<b>\$0.00</b>	<b>\$0.00</b>	<b>\$0.00</b>	<b>\$0.00</b>	<b>\$0.00</b>	<b>\$0.00</b>	<b>\$0.00</b>
<b>A. Corto Plazo (A=a1+a2+a3)</b>	<b>\$0.00</b>	<b>\$0.00</b>	<b>\$0.00</b>	<b>\$0.00</b>	<b>\$0.00</b>	<b>\$0.00</b>	<b>\$0.00</b>
a1) Instituciones de Crédito	\$0.00	\$0.00	\$0.00	\$0.00	\$0.00	\$0.00	\$0.00
a2) Títulos y Valores	\$0.00	\$0.00	\$0.00	\$0.00	\$0.00	\$0.00	\$0.00
a3) Arrendamientos Financieros	\$0.00	\$0.00	\$0.00	\$0.00	\$0.00	\$0.00	\$0.00
<b>B. Largo Plazo (B=b1+b2+b3)</b>	<b>\$0.00</b>	<b>\$0.00</b>	<b>\$0.00</b>	<b>\$0.00</b>	<b>\$0.00</b>	<b>\$0.00</b>	<b>\$0.00</b>
b1) Instituciones de Crédito	\$0.00	\$0.00	\$0.00	\$0.00	\$0.00	\$0.00	\$0.00
b2) Títulos y Valores	\$0.00	\$0.00	\$0.00	\$0.00	\$0.00	\$0.00	\$0.00
b3) Arrendamientos Financieros	\$0.00	\$0.00	\$0.00	\$0.00	\$0.00	\$0.00	\$0.00
2. Otros Pasivos	\$23,082,356.41	\$0.00	\$0.00	\$0.00	\$23,419,236.11	\$0.00	\$0.00
<b>3. Total de la Deuda Pública y Otros Pasivos (3=1+2)</b>	<b>\$23,082,356.41</b>	<b>\$0.00</b>	<b>\$0.00</b>	<b>\$0.00</b>	<b>\$23,419,236.11</b>	<b>\$0.00</b>	<b>\$0.00</b>
<b>4. Deuda Contingente 1 (informativo)</b>	<b>\$0.00</b>	<b>\$0.00</b>	<b>\$0.00</b>	<b>\$0.00</b>	<b>\$0.00</b>	<b>\$0.00</b>	<b>\$0.00</b>
A. Deuda Contingente 1	\$0.00	\$0.00	\$0.00	\$0.00	\$0.00	\$0.00	\$0.00
B. Deuda Contingente 2	\$0.00	\$0.00	\$0.00	\$0.00	\$0.00	\$0.00	\$0.00
C. Deuda Contingente XX	\$0.00	\$0.00	\$0.00	\$0.00	\$0.00	\$0.00	\$0.00
<b>5. Valor de Instrumentos Bono Cupón Cero 2 (Informativo)</b>	<b>\$0.00</b>	<b>\$0.00</b>	<b>\$0.00</b>	<b>\$0.00</b>	<b>\$0.00</b>	<b>\$0.00</b>	<b>\$0.00</b>
A. Instrumento Bono Cupón Cero 1	\$0.00	\$0.00	\$0.00	\$0.00	\$0.00	\$0.00	\$0.00
B. Instrumento Bono Cupón Cero 2	\$0.00	\$0.00	\$0.00	\$0.00	\$0.00	\$0.00	\$0.00
C. Instrumento Bono Cupón Cero XX	\$0.00	\$0.00	\$0.00	\$0.00	\$0.00	\$0.00	\$0.00

Obligaciones a Corto Plazo (k)	Monto Contratado (l)	Plazo Pactado (m)	Tasa de Interés (n)	Comisiones y Costos Relacionados (o)	Tasa Efectiva (p)
<b>6. Obligaciones a Corto Plazo (Informativo)</b>	<b>\$0.00</b>	<b>0</b>	<b>0</b>	<b>\$0.00</b>	<b>\$0.00</b>
A. Crédito 1	\$0.00	0	0	\$0.00	\$0.00
B. Crédito 2	\$0.00	0	0	\$0.00	\$0.00
C. Crédito 3	\$0.00	0	0	\$0.00	\$0.00
D. Crédito 4	\$0.00	0	0	\$0.00	\$0.00

ENTE PÚBLICO: PATRONATO DE LAS UNIDADES DE SERVICIOS CULTURALES Y TURÍSTICOS DEL ESTADO DE YUCATÁN										
Informe Analítico de Obligaciones Diferentes de Financiamientos - LDF										
DEL 1 DE ENERO AL 31 DE MARZO DE 2017										
(PESOS)										
Denominación de las Obligaciones Diferentes de Financiamiento (c)	Fecha del Contrato (d)	Fecha de inicio de operación del proyecto (e)	Fecha de vencimiento (f)	Monto de la inversión pactado (g)	Plazo pactado (h)	Monto promedio mensual del pago de la contraprestación (i)	Monto promedio mensual del pago de la contraprestación correspondiente al pago de inversión (j)	Monto pagado de la inversión al 31 DE DICIEMBRE DE 2016 (k)	Monto pagado de la inversión actualizado al 31 DE DICIEMBRE DE 2016 (l)	Saldo pendiente por pagar de la inversión al 31 DE DICIEMBRE DE 2016 (m = g ? l)
<b>A. Asociaciones Público Privadas (APP's)</b> <b>(A=a+b+c+d)</b>				0	0	0	0	0	0	0
a) APP 1				0	0	0	0	0	0	0
b) APP 2				0	0	0	0	0	0	0
c) APP 3				0	0	0	0	0	0	0
d) APP XX				0	0	0	0	0	0	0
<b>B. Otros Instrumentos (B=a+b+c+d)</b>				0	0	0	0	0	0	0
a) Otro Instrumento 1				0	0	0	0	0	0	0
b) Otro Instrumento 2				0	0	0	0	0	0	0
c) Otro Instrumento 3				0	0	0	0	0	0	0
d) Otro Instrumento XX				0	0	0	0	0	0	0
<b>C. Total de Obligaciones Diferentes de Financiamiento (C=A+B)</b>				0	0	0	0	0	0	0

**ENTE PÚBLICO: PATRONATO DE LAS UNIDADES DE SERVICIOS CULTURALES Y TURÍSTICOS DEL ESTADO DE YUCATÁN**  
Balance Presupuestario - LDF  
DEL 1 DE ENERO AL 31 DE MARZO DE 2017  
(PESOS)

Concepto (c)	Estimado/ Aprobado(d)	Devengado	Recaudado/ Pagado
<b>A. Ingresos Totales (A = A1+A2+A3)</b>	<b>\$143,911,080.00</b>	<b>\$35,501,957.15</b>	<b>\$34,203,512.14</b>
A1. Ingresos de Libre Disposición	\$143,911,080.00	\$35,501,957.15	\$34,203,512.14
A2. Transferencias Federales Etiquetadas	\$0.00	\$0.00	\$0.00
A3. Financiamiento Neto	\$0.00	\$0.00	\$0.00
<b>B. Egresos Presupuestarios1 (B = B1+B2)</b>	<b>\$143,911,080.00</b>	<b>\$32,333,881.34</b>	<b>\$28,903,475.54</b>
B1. Gasto No Etiquetado (sin incluir Amortización de la Deuda Pública)	\$143,911,080.00	\$32,333,881.34	\$28,903,475.54
B2. Gasto Etiquetado (sin incluir Amortización de la Deuda Pública)	\$0.00	\$0.00	\$0.00
<b>C. Remanentes del Ejercicio Anterior ( C = C1 + C2 )</b>	<b>\$0.00</b>	<b>\$0.00</b>	<b>\$0.00</b>
C1. Remanentes de Ingresos de Libre Disposición aplicados en el periodo	\$0.00	\$0.00	\$0.00
C2. Remanentes de Transferencias Federales Etiquetadas aplicados en el periodo	\$0.00	\$0.00	\$0.00
<b>I. Balance Presupuestario (I = A - B + C)</b>	<b>\$0.00</b>	<b>\$3,168,075.81</b>	<b>\$5,300,036.60</b>
<b>II. Balance Presupuestario sin Financiamiento Neto (II = I - A3)</b>	<b>\$0.00</b>	<b>\$3,168,075.81</b>	<b>\$5,300,036.60</b>
<b>III. Balance Presupuestario sin Financiamiento Neto y sin Remanentes del Ejercicio Anterior (III= II - C)</b>	<b>\$0.00</b>	<b>\$3,168,075.81</b>	<b>\$5,300,036.60</b>

Concepto	Aprobado	Devengado	Pagado
<b>E. Intereses, Comisiones y Gastos de la Deuda (E = E1+ E2)</b>	<b>\$0.00</b>	<b>\$0.00</b>	<b>\$0.00</b>
E1. Intereses, Comisiones y Gastos de la Deuda con Gasto No Etiquetado	\$0.00	\$0.00	\$0.00
E2. Intereses, Comisiones y Gastos de la Deuda con Gasto Etiquetado	\$0.00	\$0.00	\$0.00
<b>IV. Balance Primario (IV = III + E)</b>	<b>\$0.00</b>	<b>\$3,168,075.81</b>	<b>\$5,300,036.60</b>

Concepto	Estimado/ Aprobado	Devengado	Recaudado/Pagado Recaudado/
<b>F. Financiamiento (F = F1 + F2)</b>	<b>\$0.00</b>	<b>\$0.00</b>	<b>\$0.00</b>
F1. Financiamiento con Fuente de Pago de Ingresos de Libre Disposición	\$0.00	\$0.00	\$0.00
F2. Financiamiento con Fuente de Pago de Transferencias Federales Etiquetada:	\$0.00	\$0.00	\$0.00
<b>G. Amortización de la Deuda (G = G1 + G2)</b>	<b>\$0.00</b>	<b>\$0.00</b>	<b>\$0.00</b>

**ENTE PÚBLICO: PATRONATO DE LAS UNIDADES DE SERVICIOS CULTURALES Y TURÍSTICOS DEL ESTADO DE YUCATÁN**  
Balance Presupuestario - LDF  
DEL 1 DE ENERO AL 31 DE MARZO DE 2017  
(PESOS)

Concepto (c)	Estimado/ Aprobado(d)	Devengado	Recaudado/ Pagado
G1. Amortización de la Deuda Pública con Gasto No Etiquetado	\$0.00	\$0.00	\$0.00
G2. Amortización de la Deuda Pública con Gasto Etiquetado	\$0.00	\$0.00	\$0.00
<b>A3. Financiamiento Neto (A3 = F - G )</b>	<b>\$0.00</b>	<b>\$0.00</b>	<b>\$0.00</b>

Concepto	Estimado/ Aprobado	Devengado	Recaudado/ Pagado
<b>A1. Ingresos de Libre Disposición</b>	<b>\$143,911,080.00</b>	<b>\$35,501,957.15</b>	<b>\$34,203,512.14</b>
<b>A3.1 Financiamiento Neto con Fuente de Pago de Ingresos de Libre Disposición (A3.1 = F1- G1)</b>	<b>\$0.00</b>	<b>\$0.00</b>	<b>\$0.00</b>
<b>F1. Financiamiento con Fuente de Pago de Ingresos de Libre Disposición</b>	<b>\$0.00</b>	<b>\$0.00</b>	<b>\$0.00</b>
<b>G1. Amortización de la Deuda Pública con Gasto No Etiquetado</b>	<b>\$0.00</b>	<b>\$0.00</b>	<b>\$0.00</b>
<b>B1. Gasto No Etiquetado (sin incluir Amortización de la Deuda Pública)</b>	<b>\$143,911,080.00</b>	<b>\$32,333,881.34</b>	<b>\$28,903,475.54</b>
<b>C1. Remanentes de Ingresos de Libre Disposición aplicados en el periodo</b>	<b>\$0.00</b>	<b>\$0.00</b>	<b>\$0.00</b>
<b>V. Balance Presupuestario de Recursos Disponibles (V = A1 + A3.1 – B 1 + C1)</b>	<b>\$0.00</b>	<b>\$3,168,075.81</b>	<b>\$5,300,036.60</b>
<b>VI. Balance Presupuestario de Recursos Disponibles sin Financiamiento Neto (VI = V- A3.1)</b>	<b>\$0.00</b>	<b>\$3,168,075.81</b>	<b>\$5,300,036.60</b>

Concepto	Estimado/ Aprobado	Devengado	Recaudado/ Pagado
<b>A2. Transferencias Federales Etiquetadas</b>	<b>\$0.00</b>	<b>\$0.00</b>	<b>\$0.00</b>
<b>A3.2 Financiamiento Neto con Fuente de Pago de Transferencias Federales Etiquetadas (A3.2 = F2 - G2)</b>	<b>\$0.00</b>	<b>\$0.00</b>	<b>\$0.00</b>
<b>F2. Financiamiento con Fuente de Pago de Transferencias Federales Etiquetadas</b>	<b>\$0.00</b>	<b>\$0.00</b>	<b>\$0.00</b>
<b>G2. Amortización de la Deuda Pública con Gasto Etiquetado</b>	<b>\$0.00</b>	<b>\$0.00</b>	<b>\$0.00</b>
<b>B2. Gasto Etiquetado (sin incluir Amortización de la Deuda Pública)</b>	<b>\$0.00</b>	<b>\$0.00</b>	<b>\$0.00</b>
<b>C2. Remanentes de Transferencias Federales Etiquetadas aplicados en el periodo</b>	<b>\$0.00</b>	<b>\$0.00</b>	<b>\$0.00</b>
<b>VII. Balance Presupuestario de Recursos Etiquetados (VII = A2 + A3.2 - B2 + C2)</b>	<b>\$0.00</b>	<b>\$0.00</b>	<b>\$0.00</b>
<b>VIII. Balance Presupuestario de Recursos Etiquetados sin Financiamiento Neto (VIII = VII - A3.2)</b>	<b>\$0.00</b>	<b>\$0.00</b>	<b>\$0.00</b>

**ENTE PÚBLICO: PATRONATO DE LAS UNIDADES DE SERVICIOS CULTURALES Y TURÍSTICOS DEL ESTADO DE YUCATÁN**  
Estado Analítico de Ingresos Detallado - LDF  
DEL 1 DE ENERO AL 31 DE MARZO DE 2017  
(PESOS)

Concepto (c)	Ingreso					Diferencia (e)
	Estimado (d)	Ampliaciones/ (Reducciones)	Modificado	Devengado	Recaudado	
<b>Ingresos de Libre Disposición</b>	<b>\$0.00</b>	<b>\$0.00</b>	<b>\$0.00</b>	<b>\$0.00</b>	<b>\$0.00</b>	<b>\$0.00</b>
A. Impuestos	\$0.00	\$0.00	\$0.00	\$0.00	\$0.00	\$0.00
B. Cuotas y Aportaciones de Seguridad Social	\$0.00	\$0.00	\$0.00	\$0.00	\$0.00	\$0.00
C. Contribuciones de Mejoras	\$0.00	\$0.00	\$0.00	\$0.00	\$0.00	\$0.00
D. Derechos	\$0.00	\$0.00	\$0.00	\$0.00	\$0.00	\$0.00
E. Productos	\$0.00	\$0.00	\$0.00	\$0.00	\$0.00	\$0.00
F. Aprovechamientos	\$0.00	\$0.00	\$0.00	\$0.00	\$0.00	\$0.00
G. Ingresos por Ventas de Bienes y Servicios	\$54,892,092.00	\$1,999,043.58	\$56,891,135.58	\$14,045,438.15	\$12,746,993.14	-\$42,145,098.86
<b>H. Participaciones (H=h1+h2+h3+h4+h5+h6+h7+h8+h9+h10+h11)</b>	<b>\$0.00</b>	<b>\$0.00</b>	<b>\$0.00</b>	<b>\$0.00</b>	<b>\$0.00</b>	<b>\$0.00</b>
h1) Fondo General de Participaciones	\$0.00	\$0.00	\$0.00	\$0.00	\$0.00	\$0.00
h2) Fondo de Fomento Municipal	\$0.00	\$0.00	\$0.00	\$0.00	\$0.00	\$0.00
h3) Fondo de Fiscalización y Recaudación	\$0.00	\$0.00	\$0.00	\$0.00	\$0.00	\$0.00
h4) Fondo de Compensación	\$0.00	\$0.00	\$0.00	\$0.00	\$0.00	\$0.00
h5) Fondo de Extracción de Hidrocarburos	\$0.00	\$0.00	\$0.00	\$0.00	\$0.00	\$0.00
h6) Impuesto Especial Sobre Producción y Servicios	\$0.00	\$0.00	\$0.00	\$0.00	\$0.00	\$0.00
h7) 0.136% de la Recaudación Federal Participable	\$0.00	\$0.00	\$0.00	\$0.00	\$0.00	\$0.00
h8) 3.17% Sobre Extracción de Petróleo	\$0.00	\$0.00	\$0.00	\$0.00	\$0.00	\$0.00
h9) Gasolinas y Diésel	\$0.00	\$0.00	\$0.00	\$0.00	\$0.00	\$0.00
h10) Fondo del Impuesto Sobre la Renta	\$0.00	\$0.00	\$0.00	\$0.00	\$0.00	\$0.00
h11) Fondo de Estabilización de los Ingresos de las Entidades Federativas	\$0.00	\$0.00	\$0.00	\$0.00	\$0.00	\$0.00
<b>I. Incentivos Derivados de la Colaboración Fiscal (I=i1+i2+i3+i4+i5)</b>	<b>\$0.00</b>	<b>\$0.00</b>	<b>\$0.00</b>	<b>\$0.00</b>	<b>\$0.00</b>	<b>\$0.00</b>
i1) Tenencia o Uso de Vehículos	\$0.00	\$0.00	\$0.00	\$0.00	\$0.00	\$0.00
i2) Fondo de Compensación ISAN	\$0.00	\$0.00	\$0.00	\$0.00	\$0.00	\$0.00
i3) Impuesto Sobre Automóviles Nuevos	\$0.00	\$0.00	\$0.00	\$0.00	\$0.00	\$0.00
i4) Fondo de Compensación de Repecos-Intermedios	\$0.00	\$0.00	\$0.00	\$0.00	\$0.00	\$0.00
i5) Otros Incentivos Económicos	\$0.00	\$0.00	\$0.00	\$0.00	\$0.00	\$0.00
J. Transferencias	\$89,018,988.00	\$2,900,000.00	\$91,918,988.00	\$21,456,519.00	\$21,456,519.00	-\$67,562,469.00
<b>K. Convenios</b>	<b>\$0.00</b>	<b>\$0.00</b>	<b>\$0.00</b>	<b>\$0.00</b>	<b>\$0.00</b>	<b>\$0.00</b>
k1) Otros Convenios y Subsidios	\$0.00	\$0.00	\$0.00	\$0.00	\$0.00	\$0.00
<b>L. Otros Ingresos de Libre Disposición (L=l1+l2)</b>	<b>\$0.00</b>	<b>\$0.00</b>	<b>\$0.00</b>	<b>\$0.00</b>	<b>\$0.00</b>	<b>\$0.00</b>
l1) Participaciones en Ingresos Locales	\$0.00	\$0.00	\$0.00	\$0.00	\$0.00	\$0.00
l2) Otros Ingresos de Libre Disposición	\$0.00	\$0.00	\$0.00	\$0.00	\$0.00	\$0.00
<b>I. Total de Ingresos de Libre Disposición (I=A+B+C+D+E+F+G+H+I+J+K+L)</b>	<b>\$143,911,080.00</b>	<b>\$4,899,043.58</b>	<b>\$148,810,123.58</b>	<b>\$35,501,957.15</b>	<b>\$34,203,512.14</b>	<b>-\$109,707,567.86</b>
Ingresos Excedentes de Ingresos de Libre Disposición	\$0.00	\$0.00	\$0.00	\$0.00	\$0.00	\$0.00

**ENTE PÚBLICO: PATRONATO DE LAS UNIDADES DE SERVICIOS CULTURALES Y TURÍSTICOS DEL ESTADO DE YUCATÁN**

Estado Analítico de Ingresos Detallado - LDF  
DEL 1 DE ENERO AL 31 DE MARZO DE 2017  
(PESOS)

Concepto (c)	Ingreso					Diferencia (e)
	Estimado (d)	Ampliaciones/ (Reducciones)	Modificado	Devengado	Recaudado	
<b>Transferencias Federales Etiquetadas</b>	\$0.00	\$0.00	\$0.00	\$0.00	\$0.00	\$0.00
<b>A. Aportaciones (A=a1+a2+a3+a4+a5+a6+a7+a8)</b>	\$0.00	\$0.00	\$0.00	\$0.00	\$0.00	\$0.00
a1) Fondo de Aportaciones para la Nómina Educativa y Gasto Operativ	\$0.00	\$0.00	\$0.00	\$0.00	\$0.00	\$0.00
a2) Fondo de Aportaciones para los Servicios de Salud	\$0.00	\$0.00	\$0.00	\$0.00	\$0.00	\$0.00
a3) Fondo de Aportaciones para la Infraestructura Socia	\$0.00	\$0.00	\$0.00	\$0.00	\$0.00	\$0.00
a4) Fondo de Aportaciones para el Fortalecimiento de los Municipios y de las						
Demarcaciones Territoriales del Distrito Federal	\$0.00	\$0.00	\$0.00	\$0.00	\$0.00	\$0.00
a5) Fondo de Aportaciones Múltiples	\$0.00	\$0.00	\$0.00	\$0.00	\$0.00	\$0.00
a6) Fondo de Aportaciones para la Educación Tecnológica y de Adultos	\$0.00	\$0.00	\$0.00	\$0.00	\$0.00	\$0.00
a7) Fondo de Aportaciones para la Seguridad Pública de los Estados y del Distrito						
Federal	\$0.00	\$0.00	\$0.00	\$0.00	\$0.00	\$0.00
a8) Fondo de Aportaciones para el Fortalecimiento de las Entidades Federativas	\$0.00	\$0.00	\$0.00	\$0.00	\$0.00	\$0.00
<b>B. Convenios (B=b1+b2+b3+b4)</b>	\$0.00	\$0.00	\$0.00	\$0.00	\$0.00	\$0.00
b1) Convenios de Protección Social en Salud	\$0.00	\$0.00	\$0.00	\$0.00	\$0.00	\$0.00
b2) Convenios de Descentralización	\$0.00	\$0.00	\$0.00	\$0.00	\$0.00	\$0.00
b3) Convenios de Reasignación	\$0.00	\$0.00	\$0.00	\$0.00	\$0.00	\$0.00
b4) Otros Convenios y Subsidios	\$0.00	\$0.00	\$0.00	\$0.00	\$0.00	\$0.00
<b>C. Fondos Distintos de Aportaciones (C=c1+c2)</b>	\$0.00	\$0.00	\$0.00	\$0.00	\$0.00	\$0.00
c1) Fondo para Entidades Federativas y Municipios Productores de Hidrocarburos	\$0.00	\$0.00	\$0.00	\$0.00	\$0.00	\$0.00
c2) Fondo Minero	\$0.00	\$0.00	\$0.00	\$0.00	\$0.00	\$0.00
D. Transferencias, Subsidios y Subvenciones, y Pensiones y Jubilaciones	\$0.00	\$0.00	\$0.00	\$0.00	\$0.00	\$0.00
E. Otras Transferencias Federales Etiquetadas	\$0.00	\$0.00	\$0.00	\$0.00	\$0.00	\$0.00
<b>II. Total de Transferencias Federales Etiquetadas (II = A + B + C + D + E)</b>	\$0.00	\$0.00	\$0.00	\$0.00	\$0.00	\$0.00
<b>III. Ingresos Derivados de Financiamientos (III = A)</b>	\$0.00	\$0.00	\$0.00	\$0.00	\$0.00	\$0.00
A. Ingresos Derivados de Financiamientos	\$0.00	\$0.00	\$0.00	\$0.00	\$0.00	\$0.00
<b>IV. Total de Ingresos (IV = I + II + III)</b>	\$143,911,080.00	\$4,899,043.58	\$148,810,123.58	\$35,501,957.15	\$34,203,512.14	-\$109,707,567.86
<b>Datos Informativos</b>	\$0.00	\$0.00	\$0.00	\$0.00	\$0.00	\$0.00
1. Ingresos Derivados de Financiamientos con Fuente de Pago de Ingresos de Libre						
Disposición	\$0.00	\$0.00	\$0.00	\$0.00	\$0.00	\$0.00
2. Ingresos Derivados de Financiamientos con Fuente de Pago de Transferencias						
Federales Etiquetadas	\$0.00	\$0.00	\$0.00	\$0.00	\$0.00	\$0.00
<b>3. Ingresos Derivados de Financiamientos (3 = 1 + 2)</b>	\$0.00	\$0.00	\$0.00	\$0.00	\$0.00	\$0.00

**ENTE PÚBLICO: PATRONATO DE LAS UNIDADES DE SERVICIOS CULTURALES Y TURÍSTICOS DEL ESTADO DE YUCATÁN**  
Estado Analítico del Ejercicio del Presupuesto de Egresos Detallado - LDF  
Clasificación por Objeto del Gasto (Capítulo y Concepto)  
DEL 1 DE ENERO AL 31 DE MARZO DE 2017  
(PESOS)

Concepto (c)	Egresos					Subejercido (e)
	Aprobado (d)	Ampliaciones/ (Reducciones)	Modificado	Devengado	Pagado	
<b>I. Gasto No Etiquetado (I=A+B+C+D+E+F+G+H+I)</b>	<b>\$143,911,080.00</b>	<b>\$4,899,043.58</b>	<b>\$148,810,123.58</b>	<b>\$32,333,881.34</b>	<b>\$28,903,475.54</b>	<b>\$116,476,242.24</b>
<b>A. Servicios Personales (A=a1+a2+a3+a4+a5+a6+a7)</b>	<b>\$79,376,047.00</b>	<b>-\$1,498,835.93</b>	<b>\$77,877,211.07</b>	<b>\$16,203,937.34</b>	<b>\$16,203,937.34</b>	<b>\$61,673,273.73</b>
a1) Remuneraciones al Personal de Carácter Permanente	\$45,785,687.00	\$240,124.28	\$46,025,811.28	\$11,317,045.54	\$11,317,045.54	\$34,708,765.74
a2) Remuneraciones al Personal de Carácter Transitorio	\$2,368,214.00	\$445,661.84	\$2,813,875.84	\$1,033,733.52	\$1,033,733.52	\$1,780,142.32
a3) Remuneraciones Adicionales y Especiales	\$9,039,687.00	\$16,202.92	\$9,055,889.92	\$549,314.71	\$549,314.71	\$8,506,575.21
a4) Seguridad Social	\$7,918,788.00	-\$938,752.21	\$6,980,035.79	\$1,427,457.45	\$1,427,457.45	\$5,552,578.34
a5) Otras Prestaciones Sociales y Económicas	\$10,951,280.00	-\$871,867.81	\$10,079,412.19	\$1,876,386.12	\$1,876,386.12	\$8,203,026.07
a6) Previsiones	\$3,176,027.00	-\$390,204.95	\$2,785,822.05	\$0.00	\$0.00	\$2,785,822.05
a7) Pago de Estímulos a Servidores Públicos	\$136,364.00	\$0.00	\$136,364.00	\$0.00	\$0.00	\$136,364.00
<b>B. Materiales y Suministros (B=b1+b2+b3+b4+b5+b6+b7+b8+b9)</b>	<b>\$11,068,213.00</b>	<b>\$1,972,331.18</b>	<b>\$13,040,544.18</b>	<b>\$3,886,465.31</b>	<b>\$2,243,078.04</b>	<b>\$9,154,078.87</b>
b1) Materiales de Administración, Emisión de Documentos y Artículos Oficiales	\$2,535,947.00	\$300,151.11	\$2,836,098.11	\$813,072.11	\$502,259.80	\$2,023,026.00
b2) Alimentos y Utensilios	\$407,910.00	\$79,841.26	\$487,751.26	\$163,640.26	\$117,447.93	\$324,111.00
b3) Materias Primas y Materiales de Producción y Comercialización	\$3,798,175.00	-\$185,396.38	\$3,612,778.62	\$651,267.86	\$288,241.90	\$2,961,510.76
b4) Materiales y Artículos de Construcción y de Reparación	\$2,049,926.00	\$802,254.56	\$2,852,180.56	\$1,120,004.94	\$507,907.97	\$1,732,175.62
b5) Productos Químicos, Farmacéuticos y de Laboratorio	\$281,611.00	\$90,169.55	\$371,780.55	\$103,896.71	\$11,114.42	\$267,883.84
b6) Combustibles, Lubricantes y Aditivos	\$778,371.00	\$565,217.71	\$1,343,588.71	\$635,017.60	\$528,229.24	\$708,571.11
b7) Vestuario, Blancos, Prendas de Protección y Artículos Deportivos	\$272,550.00	\$95,794.18	\$368,344.18	\$110,488.17	\$48,747.16	\$257,856.01
b8) Materiales y Suministros Para Seguridad	\$0.00	\$0.00	\$0.00	\$0.00	\$0.00	\$0.00
b9) Herramientas, Refacciones y Accesorios Menores	\$943,723.00	\$224,299.19	\$1,168,022.19	\$289,077.66	\$239,129.62	\$878,944.53
<b>C. Servicios Generales (C=c1+c2+c3+c4+c5+c6+c7+c8+c9)</b>	<b>\$31,188,194.00</b>	<b>\$5,783,614.99</b>	<b>\$36,971,808.99</b>	<b>\$11,882,927.52</b>	<b>\$10,146,012.99</b>	<b>\$25,088,881.47</b>
c1) Servicios Básicos	\$10,628,491.00	\$386,066.78	\$11,014,557.78	\$2,521,029.65	\$2,511,073.65	\$8,493,528.13
c2) Servicios de Arrendamiento	\$3,710,602.00	\$255,905.36	\$3,966,507.36	\$1,158,447.36	\$745,578.44	\$2,808,060.00
c3) Servicios Profesionales, Científicos, Técnicos y Otros Servicios	\$6,036,732.00	\$916,507.44	\$6,953,239.44	\$1,804,825.44	\$1,544,567.26	\$5,148,414.00
c4) Servicios Financieros, Bancarios y Comerciales	\$1,764,964.00	\$365,619.37	\$2,130,583.37	\$667,945.85	\$640,436.05	\$1,462,637.52
c5) Servicios de Instalación, Reparación, Mantenimiento y Conservación	\$4,765,328.00	\$2,417,317.68	\$7,182,645.68	\$3,441,588.67	\$3,234,147.14	\$3,741,057.01
c6) Servicios de Comunicación Social y Publicidad	\$316,086.00	\$864,375.13	\$1,180,461.13	\$843,359.24	\$658,803.13	\$337,101.89
c7) Servicios de Traslado y Viáticos	\$704,436.00	\$72,766.56	\$777,202.56	\$191,259.53	\$135,427.38	\$585,943.03
c8) Servicios Oficiales	\$817,487.00	\$498,488.29	\$1,315,975.29	\$541,197.12	\$182,536.84	\$774,778.17
c9) Otros Servicios Generales	\$2,444,068.00	\$6,568.38	\$2,450,636.38	\$713,274.66	\$493,443.10	\$1,737,361.72
<b>D. Transferencias, Asignaciones, Subsidios y Otras Ayudas (D=d1+d2+d3+d4+d5+d6+d7+d8+d9)</b>	<b>\$8,278,626.00</b>	<b>-\$1,677,314.26</b>	<b>\$6,601,311.74</b>	<b>\$57,200.00</b>	<b>\$41,200.00</b>	<b>\$6,544,111.74</b>
d1) Transferencias Internas y Asignaciones al Sector Público	\$0.00	\$0.00	\$0.00	\$0.00	\$0.00	\$0.00
d2) Transferencias al Resto del Sector Público	\$0.00	\$0.00	\$0.00	\$0.00	\$0.00	\$0.00

**ENTE PÚBLICO: PATRONATO DE LAS UNIDADES DE SERVICIOS CULTURALES Y TURÍSTICOS DEL ESTADO DE YUCATÁN**

Estado Analítico del Ejercicio del Presupuesto de Egresos Detallado - LDF

Clasificación por Objeto del Gasto (Capítulo y Concepto)

DEL 1 DE ENERO AL 31 DE MARZO DE 2017

(PESOS)

Concepto (c)	Egresos					Subejercido (e)
	Aprobado (d)	Ampliaciones/ (Reducciones)	Modificado	Devengado	Pagado	
d3) Subsidios y Subvenciones	\$8,278,626.00	-\$1,734,514.26	\$6,544,111.74	\$0.00	\$0.00	\$6,544,111.74
d4) Ayudas Sociales	\$0.00	\$48,000.00	\$48,000.00	\$48,000.00	\$32,000.00	\$0.00
d5) Pensiones y Jubilaciones	\$0.00	\$0.00	\$0.00	\$0.00	\$0.00	\$0.00
d6) Transferencias a Fideicomisos, Mandatos y Otros Análogos	\$0.00	\$0.00	\$0.00	\$0.00	\$0.00	\$0.00
d7) Transferencias a la Seguridad Social	\$0.00	\$0.00	\$0.00	\$0.00	\$0.00	\$0.00
d8) Donativos	\$0.00	\$9,200.00	\$9,200.00	\$9,200.00	\$9,200.00	\$0.00
d9) Transferencias al Exterior	\$0.00	\$0.00	\$0.00	\$0.00	\$0.00	\$0.00
<b>E. Bienes Muebles, Inmuebles e Intangibles (E=e1+e2+e3+e4+e5+e6+e7+e8+e9)</b>	<b>\$14,000,000.00</b>	<b>\$319,247.60</b>	<b>\$14,319,247.60</b>	<b>\$303,351.17</b>	<b>\$269,247.17</b>	<b>\$14,015,896.43</b>
e1) Mobiliario y Equipo de Administración	\$0.00	\$160,776.09	\$160,776.09	\$159,486.38	\$159,486.38	\$1,289.71
e2) Mobiliario y Equipo Educativo y Recreativo	\$14,000,000.00	\$2,338.27	\$14,002,338.27	\$2,318.84	\$2,318.84	\$14,000,019.43
e3) Equipo e Instrumental Médico y de Laboratorio	\$0.00	\$136,416.00	\$136,416.00	\$136,416.00	\$102,312.00	\$0.00
e4) Vehículos y Equipo de Transporte	\$0.00	\$0.00	\$0.00	\$0.00	\$0.00	\$0.00
e5) Equipo de Defensa y Seguridad	\$0.00	\$0.00	\$0.00	\$0.00	\$0.00	\$0.00
e6) Maquinaria, Otros Equipos y Herramientas	\$0.00	\$19,717.24	\$19,717.24	\$5,129.95	\$5,129.95	\$14,587.29
e7) Activos Biológicos	\$0.00	\$0.00	\$0.00	\$0.00	\$0.00	\$0.00
e8) Bienes Inmuebles	\$0.00	\$0.00	\$0.00	\$0.00	\$0.00	\$0.00
e9) Activos Intangibles	\$0.00	\$0.00	\$0.00	\$0.00	\$0.00	\$0.00
<b>F. Inversión Pública (F=f1+f2+f3)</b>	<b>\$0.00</b>	<b>\$0.00</b>	<b>\$0.00</b>	<b>\$0.00</b>	<b>\$0.00</b>	<b>\$0.00</b>
f1) Obra Pública en Bienes de Dominio Público	\$0.00	\$0.00	\$0.00	\$0.00	\$0.00	\$0.00
f2) Obra Pública en Bienes Propios	\$0.00	\$0.00	\$0.00	\$0.00	\$0.00	\$0.00
f3) Proyectos Productivos y Acciones de Fomento	\$0.00	\$0.00	\$0.00	\$0.00	\$0.00	\$0.00
<b>G. Inversiones Financieras y Otras Provisiones (G=g1+g2+g3+g4+g5+g6+g7)</b>	<b>\$0.00</b>	<b>\$0.00</b>	<b>\$0.00</b>	<b>\$0.00</b>	<b>\$0.00</b>	<b>\$0.00</b>
g1) Inversiones Para el Fomento de Actividades Productivas	\$0.00	\$0.00	\$0.00	\$0.00	\$0.00	\$0.00
g2) Acciones y Participaciones de Capital	\$0.00	\$0.00	\$0.00	\$0.00	\$0.00	\$0.00
g3) Compra de Títulos y Valores	\$0.00	\$0.00	\$0.00	\$0.00	\$0.00	\$0.00
g4) Concesión de Préstamos	\$0.00	\$0.00	\$0.00	\$0.00	\$0.00	\$0.00
g5) Inversiones en Fideicomisos, Mandatos y Otros Análogos Fideicomiso de Desastres Naturales (Informativo)	\$0.00	\$0.00	\$0.00	\$0.00	\$0.00	\$0.00
g6) Otras Inversiones Financieras	\$0.00	\$0.00	\$0.00	\$0.00	\$0.00	\$0.00
g7) Provisiones para Contingencias y Otras Erogaciones Especiales	\$0.00	\$0.00	\$0.00	\$0.00	\$0.00	\$0.00
<b>H. Participaciones y Aportaciones (H=h1+h2+h3)</b>	<b>\$0.00</b>	<b>\$0.00</b>	<b>\$0.00</b>	<b>\$0.00</b>	<b>\$0.00</b>	<b>\$0.00</b>
h1) Participaciones	\$0.00	\$0.00	\$0.00	\$0.00	\$0.00	\$0.00
h2) Aportaciones	\$0.00	\$0.00	\$0.00	\$0.00	\$0.00	\$0.00
h3) Convenios	\$0.00	\$0.00	\$0.00	\$0.00	\$0.00	\$0.00
<b>I. Deuda Pública (I=i1+i2+i3+i4+i5+i6+i7)</b>	<b>\$0.00</b>	<b>\$0.00</b>	<b>\$0.00</b>	<b>\$0.00</b>	<b>\$0.00</b>	<b>\$0.00</b>

**ENTE PÚBLICO: PATRONATO DE LAS UNIDADES DE SERVICIOS CULTURALES Y TURÍSTICOS DEL ESTADO DE YUCATÁN**

Estado Analítico del Ejercicio del Presupuesto de Egresos Detallado - LDF

Clasificación por Objeto del Gasto (Capítulo y Concepto)

DEL 1 DE ENERO AL 31 DE MARZO DE 2017

(PESOS)

Concepto (c)	Egresos					Subejercido (e)
	Aprobado (d)	Ampliaciones/ (Reducciones)	Modificado	Devengado	Pagado	
i1) Amortización de la Deuda Pública	\$0.00	\$0.00	\$0.00	\$0.00	\$0.00	\$0.00
i2) Intereses de la Deuda Pública	\$0.00	\$0.00	\$0.00	\$0.00	\$0.00	\$0.00
i3) Comisiones de la Deuda Pública	\$0.00	\$0.00	\$0.00	\$0.00	\$0.00	\$0.00
i4) Gastos de la Deuda Pública	\$0.00	\$0.00	\$0.00	\$0.00	\$0.00	\$0.00
i5) Costo por Coberturas	\$0.00	\$0.00	\$0.00	\$0.00	\$0.00	\$0.00
i6) Apoyos Financieros	\$0.00	\$0.00	\$0.00	\$0.00	\$0.00	\$0.00
i7) Adeudos de Ejercicios Fiscales Anteriores (ADEFAS)	\$0.00	\$0.00	\$0.00	\$0.00	\$0.00	\$0.00
<b>II. Gasto Etiquetado (II=A+B+C+D+E+F+G+H+I)</b>	<b>\$0.00</b>	<b>\$0.00</b>	<b>\$0.00</b>	<b>\$0.00</b>	<b>\$0.00</b>	<b>\$0.00</b>
<b>A. Servicios Personales (A=a1+a2+a3+a4+a5+a6+a7)</b>	<b>\$0.00</b>	<b>\$0.00</b>	<b>\$0.00</b>	<b>\$0.00</b>	<b>\$0.00</b>	<b>\$0.00</b>
a1) Remuneraciones al Personal de Carácter Permanent	\$0.00	\$0.00	\$0.00	\$0.00	\$0.00	\$0.00
a2) Remuneraciones al Personal de Carácter Transitorio	\$0.00	\$0.00	\$0.00	\$0.00	\$0.00	\$0.00
a3) Remuneraciones Adicionales y Especiales	\$0.00	\$0.00	\$0.00	\$0.00	\$0.00	\$0.00
a4) Seguridad Social	\$0.00	\$0.00	\$0.00	\$0.00	\$0.00	\$0.00
a5) Otras Prestaciones Sociales y Económicas	\$0.00	\$0.00	\$0.00	\$0.00	\$0.00	\$0.00
a6) Previsiones	\$0.00	\$0.00	\$0.00	\$0.00	\$0.00	\$0.00
a7) Pago de Estímulos a Servidores Públicos	\$0.00	\$0.00	\$0.00	\$0.00	\$0.00	\$0.00
<b>B. Materiales y Suministros (B=b1+b2+b3+b4+b5+b6+b7+b8+b9)</b>	<b>\$0.00</b>	<b>\$0.00</b>	<b>\$0.00</b>	<b>\$0.00</b>	<b>\$0.00</b>	<b>\$0.00</b>
b1) Materiales de Administración, Emisión de Documentos y Artículos Oficiales	\$0.00	\$0.00	\$0.00	\$0.00	\$0.00	\$0.00
b2) Alimentos y Utensilios	\$0.00	\$0.00	\$0.00	\$0.00	\$0.00	\$0.00
b3) Materias Primas y Materiales de Producción y Comercialización	\$0.00	\$0.00	\$0.00	\$0.00	\$0.00	\$0.00
b4) Materiales y Artículos de Construcción y de Reparación	\$0.00	\$0.00	\$0.00	\$0.00	\$0.00	\$0.00
b5) Productos Químicos, Farmacéuticos y de Laboratorio	\$0.00	\$0.00	\$0.00	\$0.00	\$0.00	\$0.00
b6) Combustibles, Lubricantes y Aditivos	\$0.00	\$0.00	\$0.00	\$0.00	\$0.00	\$0.00
b7) Vestuario, Blancos, Prendas de Protección y Artículos Deportivos	\$0.00	\$0.00	\$0.00	\$0.00	\$0.00	\$0.00
b8) Materiales y Suministros Para Seguridad	\$0.00	\$0.00	\$0.00	\$0.00	\$0.00	\$0.00
b9) Herramientas, Refacciones y Accesorios Menores	\$0.00	\$0.00	\$0.00	\$0.00	\$0.00	\$0.00
<b>C. Servicios Generales (C=c1+c2+c3+c4+c5+c6+c7+c8+c9)</b>	<b>\$0.00</b>	<b>\$0.00</b>	<b>\$0.00</b>	<b>\$0.00</b>	<b>\$0.00</b>	<b>\$0.00</b>
c1) Servicios Básicos	\$0.00	\$0.00	\$0.00	\$0.00	\$0.00	\$0.00
c2) Servicios de Arrendamiento	\$0.00	\$0.00	\$0.00	\$0.00	\$0.00	\$0.00
c3) Servicios Profesionales, Científicos, Técnicos y Otros Servicios	\$0.00	\$0.00	\$0.00	\$0.00	\$0.00	\$0.00
c4) Servicios Financieros, Bancarios y Comerciales	\$0.00	\$0.00	\$0.00	\$0.00	\$0.00	\$0.00
c5) Servicios de Instalación, Reparación, Mantenimiento y Conservación	\$0.00	\$0.00	\$0.00	\$0.00	\$0.00	\$0.00
c6) Servicios de Comunicación Social y Publicidad	\$0.00	\$0.00	\$0.00	\$0.00	\$0.00	\$0.00

**ENTE PÚBLICO: PATRONATO DE LAS UNIDADES DE SERVICIOS CULTURALES Y TURÍSTICOS DEL ESTADO DE YUCATÁN**

Estado Analítico del Ejercicio del Presupuesto de Egresos Detallado - LDF

Clasificación por Objeto del Gasto (Capítulo y Concepto)

DEL 1 DE ENERO AL 31 DE MARZO DE 2017

(PESOS)

Concepto (c)	Egresos					Subejercido (e)
	Aprobado (d)	Ampliaciones/ (Reducciones)	Modificado	Devengado	Pagado	
c7) Servicios de Traslado y Viáticos	\$0.00	\$0.00	\$0.00	\$0.00	\$0.00	\$0.00
c8) Servicios Oficiales	\$0.00	\$0.00	\$0.00	\$0.00	\$0.00	\$0.00
c9) Otros Servicios Generales	\$0.00	\$0.00	\$0.00	\$0.00	\$0.00	\$0.00
<b>D. Transferencias, Asignaciones, Subsidios y Otras Ayudas</b> <b>(D=d1+d2+d3+d4+d5+d6+d7+d8+d9)</b>	<b>\$0.00</b>	<b>\$0.00</b>	<b>\$0.00</b>	<b>\$0.00</b>	<b>\$0.00</b>	<b>\$0.00</b>
d1) Transferencias Internas y Asignaciones al Sector Público	\$0.00	\$0.00	\$0.00	\$0.00	\$0.00	\$0.00
d2) Transferencias al Resto del Sector Público	\$0.00	\$0.00	\$0.00	\$0.00	\$0.00	\$0.00
d3) Subsidios y Subvenciones	\$0.00	\$0.00	\$0.00	\$0.00	\$0.00	\$0.00
d4) Ayudas Sociales	\$0.00	\$0.00	\$0.00	\$0.00	\$0.00	\$0.00
d5) Pensiones y Jubilaciones	\$0.00	\$0.00	\$0.00	\$0.00	\$0.00	\$0.00
d6) Transferencias a Fideicomisos, Mandatos y Otros Análogos	\$0.00	\$0.00	\$0.00	\$0.00	\$0.00	\$0.00
d7) Transferencias a la Seguridad Social	\$0.00	\$0.00	\$0.00	\$0.00	\$0.00	\$0.00
d8) Donativos	\$0.00	\$0.00	\$0.00	\$0.00	\$0.00	\$0.00
d9) Transferencias al Exterior	\$0.00	\$0.00	\$0.00	\$0.00	\$0.00	\$0.00
<b>E. Bienes Muebles, Inmuebles e Intangibles (E=e1+e2+e3+e4+e5+e6+e7+e8+e9)</b>	<b>\$0.00</b>	<b>\$0.00</b>	<b>\$0.00</b>	<b>\$0.00</b>	<b>\$0.00</b>	<b>\$0.00</b>
e1) Mobiliario y Equipo de Administración	\$0.00	\$0.00	\$0.00	\$0.00	\$0.00	\$0.00
e2) Mobiliario y Equipo Educativo y Recreativo	\$0.00	\$0.00	\$0.00	\$0.00	\$0.00	\$0.00
e3) Equipo e Instrumental Médico y de Laboratorio	\$0.00	\$0.00	\$0.00	\$0.00	\$0.00	\$0.00
e4) Vehículos y Equipo de Transporte	\$0.00	\$0.00	\$0.00	\$0.00	\$0.00	\$0.00
e5) Equipo de Defensa y Seguridad	\$0.00	\$0.00	\$0.00	\$0.00	\$0.00	\$0.00
e6) Maquinaria, Otros Equipos y Herramientas	\$0.00	\$0.00	\$0.00	\$0.00	\$0.00	\$0.00
e7) Activos Biológicos	\$0.00	\$0.00	\$0.00	\$0.00	\$0.00	\$0.00
e8) Bienes Inmuebles	\$0.00	\$0.00	\$0.00	\$0.00	\$0.00	\$0.00
e9) Activos Intangibles	\$0.00	\$0.00	\$0.00	\$0.00	\$0.00	\$0.00
<b>F. Inversión Pública (F=f1+f2+f3)</b>	<b>\$0.00</b>	<b>\$0.00</b>	<b>\$0.00</b>	<b>\$0.00</b>	<b>\$0.00</b>	<b>\$0.00</b>
f1) Obra Pública en Bienes de Dominio Público	\$0.00	\$0.00	\$0.00	\$0.00	\$0.00	\$0.00
f2) Obra Pública en Bienes Propios	\$0.00	\$0.00	\$0.00	\$0.00	\$0.00	\$0.00
f3) Proyectos Productivos y Acciones de Fomento	\$0.00	\$0.00	\$0.00	\$0.00	\$0.00	\$0.00
<b>G. Inversiones Financieras y Otras Provisiones (G=g1+g2+g3+g4+g5+g6+g7)</b>	<b>\$0.00</b>	<b>\$0.00</b>	<b>\$0.00</b>	<b>\$0.00</b>	<b>\$0.00</b>	<b>\$0.00</b>
g1) Inversiones Para el Fomento de Actividades Productivas	\$0.00	\$0.00	\$0.00	\$0.00	\$0.00	\$0.00
g2) Acciones y Participaciones de Capital	\$0.00	\$0.00	\$0.00	\$0.00	\$0.00	\$0.00
g3) Compra de Títulos y Valores	\$0.00	\$0.00	\$0.00	\$0.00	\$0.00	\$0.00
g4) Concesión de Préstamos	\$0.00	\$0.00	\$0.00	\$0.00	\$0.00	\$0.00
g5) Inversiones en Fideicomisos, Mandatos y Otros Análogos Fideicomiso de Desastres Naturales (Informativo)	\$0.00	\$0.00	\$0.00	\$0.00	\$0.00	\$0.00

ENTE PÚBLICO: PATRONATO DE LAS UNIDADES DE SERVICIOS CULTURALES Y TURÍSTICOS DEL ESTADO DE YUCATÁN							
Estado Analítico del Ejercicio del Presupuesto de Egresos Detallado - LDF							
Clasificación por Objeto del Gasto (Capítulo y Concepto)							
DEL 1 DE ENERO AL 31 DE MARZO DE 2017							
(PESOS)							
Concepto (c)	Egresos					Subejercido (e)	
	Aprobado (d)	Ampliaciones/ (Reducciones)	Modificado	Devengado	Pagado		
g6) Otras Inversiones Financieras	\$0.00	\$0.00	\$0.00	\$0.00	\$0.00	\$0.00	\$0.00
g7) Provisiones para Contingencias y Otras Erogaciones Especiales	\$0.00	\$0.00	\$0.00	\$0.00	\$0.00	\$0.00	\$0.00
<b>H. Participaciones y Aportaciones (H=h1+h2+h3)</b>	<b>\$0.00</b>	<b>\$0.00</b>	<b>\$0.00</b>	<b>\$0.00</b>	<b>\$0.00</b>	<b>\$0.00</b>	<b>\$0.00</b>
h1) Participaciones	\$0.00	\$0.00	\$0.00	\$0.00	\$0.00	\$0.00	\$0.00
h2) Aportaciones	\$0.00	\$0.00	\$0.00	\$0.00	\$0.00	\$0.00	\$0.00
h3) Convenios	\$0.00	\$0.00	\$0.00	\$0.00	\$0.00	\$0.00	\$0.00
<b>I. Deuda Pública (I=i1+i2+i3+i4+i5+i6+i7)</b>	<b>\$0.00</b>	<b>\$0.00</b>	<b>\$0.00</b>	<b>\$0.00</b>	<b>\$0.00</b>	<b>\$0.00</b>	<b>\$0.00</b>
i1) Amortización de la Deuda Pública	\$0.00	\$0.00	\$0.00	\$0.00	\$0.00	\$0.00	\$0.00
i2) Intereses de la Deuda Pública	\$0.00	\$0.00	\$0.00	\$0.00	\$0.00	\$0.00	\$0.00
i3) Comisiones de la Deuda Pública	\$0.00	\$0.00	\$0.00	\$0.00	\$0.00	\$0.00	\$0.00
i4) Gastos de la Deuda Pública	\$0.00	\$0.00	\$0.00	\$0.00	\$0.00	\$0.00	\$0.00
i5) Costo por Coberturas	\$0.00	\$0.00	\$0.00	\$0.00	\$0.00	\$0.00	\$0.00
i6) Apoyos Financieros	\$0.00	\$0.00	\$0.00	\$0.00	\$0.00	\$0.00	\$0.00
i7) Adeudos de Ejercicios Fiscales Anteriores (ADEFAS)	\$0.00	\$0.00	\$0.00	\$0.00	\$0.00	\$0.00	\$0.00
<b>III. Total de Egresos (III = I + II)</b>	<b>\$143,911,080.00</b>	<b>\$4,899,043.58</b>	<b>\$148,810,123.58</b>	<b>\$32,333,881.34</b>	<b>\$28,903,475.54</b>	<b>\$116,476,242.24</b>	

**ENTE PÚBLICO: PATRONATO DE LAS UNIDADES DE SERVICIOS CULTURALES Y TURÍSTICOS DEL ESTADO DE YUCATÁN**  
Estado Analítico del Ejercicio del Presupuesto de Egresos Detallado - LDF  
Clasificación Administrativa  
DEL 1 DE ENERO AL 31 DE MARZO DE 2017  
(PESOS)

Concepto (c)	Egresos					Subejercido (e)
	Aprobado (d)	Ampliaciones/ (Reducciones)	Modificado	Devengado	Pagado	
<b>I. Gasto No Etiquetado</b>	\$143,911,080.00	\$4,899,043.58	\$148,810,123.58	\$32,333,881.34	\$28,903,475.54	\$116,476,242.24
PATRONATO DE LAS UNIDADES DE SERVICIOS CULTURALES Y TURÍSTICOS DEL ESTADO DE YUCATÁN	\$143,911,080.00	\$4,899,043.58	\$148,810,123.58	\$32,333,881.34	\$28,903,475.54	\$116,476,242.24
<b>II. Gasto Etiquetado</b>	\$0.00	\$0.00	\$0.00	\$0.00	\$0.00	\$0.00
PATRONATO DE LAS UNIDADES DE SERVICIOS CULTURALES Y TURÍSTICOS DEL ESTADO DE YUCATÁN	\$0.00	\$0.00	\$0.00	\$0.00	\$0.00	\$0.00
<b>III. Total de Egresos (III = I + II)</b>	\$143,911,080.00	\$4,899,043.58	\$148,810,123.58	\$32,333,881.34	\$28,903,475.54	\$116,476,242.24

**ENTE PÚBLICO: PATRONATO DE LAS UNIDADES DE SERVICIOS CULTURALES Y TURÍSTICOS DEL ESTADO DE YUCATÁN**  
Estado Analítico del Ejercicio del Presupuesto de Egresos Detallado - LDF  
Clasificación Funcional (Finalidad y Función)  
DEL 1 DE ENERO AL 31 DE MARZO DE 2017  
(PESOS)

Concepto (c)	Egresos					Subejercido (e)
	Aprobado (d)	Ampliaciones/ (Reducciones)	Modificado	Devengado	Pagado	
<b>I. Gasto No Etiquetado (I=A+B+C+D)</b>	<b>\$143,911,080.00</b>	<b>\$4,899,043.58</b>	<b>\$148,810,123.58</b>	<b>\$32,333,881.34</b>	<b>\$28,903,475.54</b>	<b>\$116,476,242.24</b>
<b>A. Gobierno (A=a1+a2+a3+a4+a5+a6+a7+a8)</b>	<b>\$0.00</b>	<b>\$0.00</b>	<b>\$0.00</b>	<b>\$0.00</b>	<b>\$0.00</b>	<b>\$0.00</b>
a1) Legislación	\$0.00	\$0.00	\$0.00	\$0.00	\$0.00	\$0.00
a2) Justicia	\$0.00	\$0.00	\$0.00	\$0.00	\$0.00	\$0.00
a3) Coordinación de la Política de Gobierno	\$0.00	\$0.00	\$0.00	\$0.00	\$0.00	\$0.00
a4) Relaciones Exteriores	\$0.00	\$0.00	\$0.00	\$0.00	\$0.00	\$0.00
a5) Asuntos Financieros y Hacendarios	\$0.00	\$0.00	\$0.00	\$0.00	\$0.00	\$0.00
a6) Seguridad Nacional	\$0.00	\$0.00	\$0.00	\$0.00	\$0.00	\$0.00
a7) Asuntos de Orden Público y de Seguridad Interior	\$0.00	\$0.00	\$0.00	\$0.00	\$0.00	\$0.00
a8) Otros Servicios Generales	\$0.00	\$0.00	\$0.00	\$0.00	\$0.00	\$0.00
<b>B. Desarrollo Social (B=b1+b2+b3+b4+b5+b6+b7)</b>	<b>\$0.00</b>	<b>\$0.00</b>	<b>\$0.00</b>	<b>\$0.00</b>	<b>\$0.00</b>	<b>\$0.00</b>
b1) Protección Ambiental	\$0.00	\$0.00	\$0.00	\$0.00	\$0.00	\$0.00
b2) Vivienda y Servicios a la Comunidad	\$0.00	\$0.00	\$0.00	\$0.00	\$0.00	\$0.00
b3) Salud	\$0.00	\$0.00	\$0.00	\$0.00	\$0.00	\$0.00
b4) Recreación, Cultura y Otras Manifestaciones Sociales	\$0.00	\$0.00	\$0.00	\$0.00	\$0.00	\$0.00
b5) Educación	\$0.00	\$0.00	\$0.00	\$0.00	\$0.00	\$0.00
b6) Protección Social	\$0.00	\$0.00	\$0.00	\$0.00	\$0.00	\$0.00
b7) Otros Asuntos Sociales	\$0.00	\$0.00	\$0.00	\$0.00	\$0.00	\$0.00
<b>C. Desarrollo Económico (C=c1+c2+c3+c4+c5+c6+c7+c8+c9)</b>	<b>\$143,911,080.00</b>	<b>\$4,899,043.58</b>	<b>\$148,810,123.58</b>	<b>\$32,333,881.34</b>	<b>\$28,903,475.54</b>	<b>\$116,476,242.24</b>
c1) Asuntos Económicos, Comerciales y Laborales en General	\$0.00	\$0.00	\$0.00	\$0.00	\$0.00	\$0.00
c2) Agropecuaria, Silvicultura, Pesca y Caza	\$0.00	\$0.00	\$0.00	\$0.00	\$0.00	\$0.00
c3) Combustibles y Energía	\$0.00	\$0.00	\$0.00	\$0.00	\$0.00	\$0.00
c4) Minería, Manufacturas y Construcción	\$0.00	\$0.00	\$0.00	\$0.00	\$0.00	\$0.00
c5) Transporte	\$0.00	\$0.00	\$0.00	\$0.00	\$0.00	\$0.00
c6) Comunicaciones	\$0.00	\$0.00	\$0.00	\$0.00	\$0.00	\$0.00
c7) Turismo	\$143,911,080.00	\$4,899,043.58	\$148,810,123.58	\$32,333,881.34	\$28,903,475.54	\$116,476,242.24
c8) Ciencia, Tecnología e Innovación	\$0.00	\$0.00	\$0.00	\$0.00	\$0.00	\$0.00
c9) Otras Industrias y Otros Asuntos Económicos	\$0.00	\$0.00	\$0.00	\$0.00	\$0.00	\$0.00
<b>D. Otras No Clasificadas en Funciones Anteriores (D=d1+d2+d3+d4)</b>	<b>\$0.00</b>	<b>\$0.00</b>	<b>\$0.00</b>	<b>\$0.00</b>	<b>\$0.00</b>	<b>\$0.00</b>
d1) Transacciones de la Deuda Pública / Costo Financiero de la Deuda	\$0.00	\$0.00	\$0.00	\$0.00	\$0.00	\$0.00
d2) Transferencias, Participaciones y Aportaciones Entre Diferentes Niveles y Ordenes de Gobierno	\$0.00	\$0.00	\$0.00	\$0.00	\$0.00	\$0.00
d3) Saneamiento del Sistema Financiero	\$0.00	\$0.00	\$0.00	\$0.00	\$0.00	\$0.00
d4) Adeudos de Ejercicios Fiscales Anteriores	\$0.00	\$0.00	\$0.00	\$0.00	\$0.00	\$0.00

**ENTE PÚBLICO: PATRONATO DE LAS UNIDADES DE SERVICIOS CULTURALES Y TURÍSTICOS DEL ESTADO DE YUCATÁN**  
Estado Analítico del Ejercicio del Presupuesto de Egresos Detallado - LDF  
Clasificación Funcional (Finalidad y Función)  
DEL 1 DE ENERO AL 31 DE MARZO DE 2017  
(PESOS)

Concepto (c)	Egresos					Subejercido (e)
	Aprobado (d)	Ampliaciones/ (Reducciones)	Modificado	Devengado	Pagado	
<b>II. Gasto Etiquetado (II=A+B+C+D)</b>	<b>\$0.00</b>	<b>\$0.00</b>	<b>\$0.00</b>	<b>\$0.00</b>	<b>\$0.00</b>	<b>\$0.00</b>
<b>A. Gobierno (A=a1+a2+a3+a4+a5+a6+a7+a8)</b>	<b>\$0.00</b>	<b>\$0.00</b>	<b>\$0.00</b>	<b>\$0.00</b>	<b>\$0.00</b>	<b>\$0.00</b>
a1) Legislación	\$0.00	\$0.00	\$0.00	\$0.00	\$0.00	\$0.00
a2) Justicia	\$0.00	\$0.00	\$0.00	\$0.00	\$0.00	\$0.00
a3) Coordinación de la Política de Gobierno	\$0.00	\$0.00	\$0.00	\$0.00	\$0.00	\$0.00
a4) Relaciones Exteriores	\$0.00	\$0.00	\$0.00	\$0.00	\$0.00	\$0.00
a5) Asuntos Financieros y Hacendarios	\$0.00	\$0.00	\$0.00	\$0.00	\$0.00	\$0.00
a6) Seguridad Nacional	\$0.00	\$0.00	\$0.00	\$0.00	\$0.00	\$0.00
a7) Asuntos de Orden Público y de Seguridad Interior	\$0.00	\$0.00	\$0.00	\$0.00	\$0.00	\$0.00
a8) Otros Servicios Generales	\$0.00	\$0.00	\$0.00	\$0.00	\$0.00	\$0.00
<b>B. Desarrollo Social (B=b1+b2+b3+b4+b5+b6+b7)</b>	<b>\$0.00</b>	<b>\$0.00</b>	<b>\$0.00</b>	<b>\$0.00</b>	<b>\$0.00</b>	<b>\$0.00</b>
b1) Protección Ambiental	\$0.00	\$0.00	\$0.00	\$0.00	\$0.00	\$0.00
b2) Vivienda y Servicios a la Comunidad	\$0.00	\$0.00	\$0.00	\$0.00	\$0.00	\$0.00
b3) Salud	\$0.00	\$0.00	\$0.00	\$0.00	\$0.00	\$0.00
b4) Recreación, Cultura y Otras Manifestaciones Sociales	\$0.00	\$0.00	\$0.00	\$0.00	\$0.00	\$0.00
b5) Educación	\$0.00	\$0.00	\$0.00	\$0.00	\$0.00	\$0.00
b6) Protección Social	\$0.00	\$0.00	\$0.00	\$0.00	\$0.00	\$0.00
b7) Otros Asuntos Sociales	\$0.00	\$0.00	\$0.00	\$0.00	\$0.00	\$0.00
<b>C. Desarrollo Económico (C=c1+c2+c3+c4+c5+c6+c7+c8+c9)</b>	<b>\$0.00</b>	<b>\$0.00</b>	<b>\$0.00</b>	<b>\$0.00</b>	<b>\$0.00</b>	<b>\$0.00</b>
c1) Asuntos Económicos, Comerciales y Laborales en General	\$0.00	\$0.00	\$0.00	\$0.00	\$0.00	\$0.00
c2) Agropecuaria, Silvicultura, Pesca y Caza	\$0.00	\$0.00	\$0.00	\$0.00	\$0.00	\$0.00
c3) Combustibles y Energía	\$0.00	\$0.00	\$0.00	\$0.00	\$0.00	\$0.00
c4) Minería, Manufacturas y Construcción	\$0.00	\$0.00	\$0.00	\$0.00	\$0.00	\$0.00
c5) Transporte	\$0.00	\$0.00	\$0.00	\$0.00	\$0.00	\$0.00
c6) Comunicaciones	\$0.00	\$0.00	\$0.00	\$0.00	\$0.00	\$0.00
c7) Turismo	\$0.00	\$0.00	\$0.00	\$0.00	\$0.00	\$0.00
c8) Ciencia, Tecnología e Innovación	\$0.00	\$0.00	\$0.00	\$0.00	\$0.00	\$0.00
c9) Otras Industrias y Otros Asuntos Económicos	\$0.00	\$0.00	\$0.00	\$0.00	\$0.00	\$0.00
<b>D. Otras No Clasificadas en Funciones Anteriores (D=d1+d2+d3+d4)</b>	<b>\$0.00</b>	<b>\$0.00</b>	<b>\$0.00</b>	<b>\$0.00</b>	<b>\$0.00</b>	<b>\$0.00</b>
d1) Transacciones de la Deuda Pública / Costo Financiero de la Deuda	\$0.00	\$0.00	\$0.00	\$0.00	\$0.00	\$0.00
d2) Transferencias, Participaciones y Aportaciones Entre Diferentes Niveles y						
Ordenes de Gobierno	\$0.00	\$0.00	\$0.00	\$0.00	\$0.00	\$0.00
d3) Saneamiento del Sistema Financiero	\$0.00	\$0.00	\$0.00	\$0.00	\$0.00	\$0.00
d4) Adeudos de Ejercicios Fiscales Anteriores	\$0.00	\$0.00	\$0.00	\$0.00	\$0.00	\$0.00

**ENTE PÚBLICO: PATRONATO DE LAS UNIDADES DE SERVICIOS CULTURALES Y TURÍSTICOS DEL ESTADO DE YUCATÁN**  
Estado Analítico del Ejercicio del Presupuesto de Egresos Detallado - LDF  
Clasificación Funcional (Finalidad y Función)  
DEL 1 DE ENERO AL 31 DE MARZO DE 2017  
(PESOS)

Concepto (c)	Egresos					Subejercido (e)
	Aprobado (d)	Ampliaciones/ (Reducciones)	Modificado	Devengado	Pagado	
III. Total de Egresos (III = I + II)	\$143,911,080.00	\$4,899,043.58	\$148,810,123.58	\$32,333,881.34	\$28,903,475.54	\$116,476,242.24

**ENTE PÚBLICO: PATRONATO DE LAS UNIDADES DE SERVICIOS CULTURALES Y TURÍSTICOS DEL ESTADO DE YUCATÁN**  
Estado Analítico del Ejercicio del Presupuesto de Egresos Detallado - LDF  
Clasificación de Servicios Personales por Categoría  
DEL 1 DE ENERO AL 31 DE MARZO DE 2017  
(PESOS)

Concepto (c)	Egresos					Subejercido (e)
	Aprobado (d)	Ampliaciones/ (Reducciones)	Modificado	Devengado	Pagado	
<b>I. Gasto No Etiquetado (I=A+B+C+D+E+F)</b>	\$79,376,047.00	-\$1,498,835.93	\$77,877,211.07	\$16,203,937.34	\$16,203,937.34	\$61,673,273.73
A. Personal Administrativo y de Servicio Público	\$79,376,047.00	-\$1,498,835.93	\$77,877,211.07	\$16,203,937.34	\$16,203,937.34	\$61,673,273.73
B. Magisterio	\$0.00	\$0.00	\$0.00	\$0.00	\$0.00	\$0.00
<b>C. Servicios de Salud (C=c1+c2)</b>	\$0.00	\$0.00	\$0.00	\$0.00	\$0.00	\$0.00
c1) Personal Administrativo	\$0.00	\$0.00	\$0.00	\$0.00	\$0.00	\$0.00
c2) Personal Médico, Paramédico y afín	\$0.00	\$0.00	\$0.00	\$0.00	\$0.00	\$0.00
D. Seguridad Pública	\$0.00	\$0.00	\$0.00	\$0.00	\$0.00	\$0.00
<b>E. Gastos asociados a la implementación de nuevas leyes federales o reformas a las mismas (E = e1 + e2)</b>	\$0.00	\$0.00	\$0.00	\$0.00	\$0.00	\$0.00
e1) Nombre del Programa o Ley 1	\$0.00	\$0.00	\$0.00	\$0.00	\$0.00	\$0.00
e2) Nombre del Programa o Ley 2	\$0.00	\$0.00	\$0.00	\$0.00	\$0.00	\$0.00
F. Sentencias laborales definitivas	\$0.00	\$0.00	\$0.00	\$0.00	\$0.00	\$0.00
<b>II. Gasto Etiquetado (II=A+B+C+D+E+F)</b>	\$0.00	\$0.00	\$0.00	\$0.00	\$0.00	\$0.00
A. Personal Administrativo y de Servicio Público	\$0.00	\$0.00	\$0.00	\$0.00	\$0.00	\$0.00
B. Magisterio	\$0.00	\$0.00	\$0.00	\$0.00	\$0.00	\$0.00
<b>C. Servicios de Salud (C=c1+c2)</b>	\$0.00	\$0.00	\$0.00	\$0.00	\$0.00	\$0.00
c1) Personal Administrativo	\$0.00	\$0.00	\$0.00	\$0.00	\$0.00	\$0.00
c2) Personal Médico, Paramédico y afín	\$0.00	\$0.00	\$0.00	\$0.00	\$0.00	\$0.00
D. Seguridad Pública	\$0.00	\$0.00	\$0.00	\$0.00	\$0.00	\$0.00
<b>E. Gastos asociados a la implementación de nuevas leyes federales o reformas a las mismas (E = e1 + e2)</b>	\$0.00	\$0.00	\$0.00	\$0.00	\$0.00	\$0.00
e1) Nombre del Programa o Ley 1	\$0.00	\$0.00	\$0.00	\$0.00	\$0.00	\$0.00
e2) Nombre del Programa o Ley 2	\$0.00	\$0.00	\$0.00	\$0.00	\$0.00	\$0.00
F. Sentencias laborales definitivas	\$0.00	\$0.00	\$0.00	\$0.00	\$0.00	\$0.00
<b>III. Total del Gasto en Servicios Personales (III = I + II)</b>	\$79,376,047.00	-\$1,498,835.93	\$77,877,211.07	\$16,203,937.34	\$16,203,937.34	\$61,673,273.73

ENTE PÚBLICO: PATRONATO DE LAS UNIDADES DE SERVICIOS CULTURALES Y TURÍSTICOS DEL ESTADO DE YUCATÁN						
Proyecciones de Ingresos - LDF						
(PESOS)						
(CIFRAS NOMINALES)						
Concepto (b)	Año en cuestion 2017	2018	2019	2020	2021	2022
<b>1. Ingresos de Libre Disposición (1=A+B+C+D+E+F+G+H+I+J+K+L)</b>	<b>\$0.00</b>	<b>\$0.00</b>	<b>\$0.00</b>	<b>\$0.00</b>	<b>\$0.00</b>	<b>\$0.00</b>
A. Impuestos	\$0.00	\$0.00	\$0.00	\$0.00	\$0.00	\$0.00
B. Cuotas y Aportaciones de Seguridad Social	\$0.00	\$0.00	\$0.00	\$0.00	\$0.00	\$0.00
C. Contribuciones de Mejoras	\$0.00	\$0.00	\$0.00	\$0.00	\$0.00	\$0.00
D. Derechos	\$0.00	\$0.00	\$0.00	\$0.00	\$0.00	\$0.00
E. Productos	\$0.00	\$0.00	\$0.00	\$0.00	\$0.00	\$0.00
F. Aprovechamientos	\$0.00	\$0.00	\$0.00	\$0.00	\$0.00	\$0.00
G. Ingresos por Ventas de Bienes y Servicios	\$0.00	\$0.00	\$0.00	\$0.00	\$0.00	\$0.00
H. Participaciones	\$0.00	\$0.00	\$0.00	\$0.00	\$0.00	\$0.00
I. Incentivos Derivados de la Colaboración Fiscal	\$0.00	\$0.00	\$0.00	\$0.00	\$0.00	\$0.00
J. Transferencias	\$0.00	\$0.00	\$0.00	\$0.00	\$0.00	\$0.00
K. Convenios	\$0.00	\$0.00	\$0.00	\$0.00	\$0.00	\$0.00
L. Otros Ingresos de Libre Disposición	\$0.00	\$0.00	\$0.00	\$0.00	\$0.00	\$0.00
<b>2. Transferencias Federales Etiquetadas (2=A+B+C+D+E)</b>	<b>\$0.00</b>	<b>\$0.00</b>	<b>\$0.00</b>	<b>\$0.00</b>	<b>\$0.00</b>	<b>\$0.00</b>
A. Aportaciones	\$0.00	\$0.00	\$0.00	\$0.00	\$0.00	\$0.00
B. Convenios	\$0.00	\$0.00	\$0.00	\$0.00	\$0.00	\$0.00
C. Fondos Distintos de Aportaciones	\$0.00	\$0.00	\$0.00	\$0.00	\$0.00	\$0.00
D. Transferencias, Subsidios y Subvenciones, y Pensiones y Jubilaciones	\$0.00	\$0.00	\$0.00	\$0.00	\$0.00	\$0.00
E. Otras Transferencias Federales Etiquetadas	\$0.00	\$0.00	\$0.00	\$0.00	\$0.00	\$0.00
<b>3. Ingresos Derivados de Financiamientos (3=A)</b>	<b>\$0.00</b>	<b>\$0.00</b>	<b>\$0.00</b>	<b>\$0.00</b>	<b>\$0.00</b>	<b>\$0.00</b>
A. Ingresos Derivados de Financiamientos	\$0.00	\$0.00	\$0.00	\$0.00	\$0.00	\$0.00
<b>4. Total de Ingresos Proyectados (4=1+2+3)</b>	<b>\$0.00</b>	<b>\$0.00</b>	<b>\$0.00</b>	<b>\$0.00</b>	<b>\$0.00</b>	<b>\$0.00</b>
<b>Datos Informativos</b>	<b>\$0.00</b>	<b>\$0.00</b>	<b>\$0.00</b>	<b>\$0.00</b>	<b>\$0.00</b>	<b>\$0.00</b>
1. Ingresos Derivados de Financiamientos con Fuente de Pago de Recursos de Libre Disposición	\$0.00	\$0.00	\$0.00	\$0.00	\$0.00	\$0.00
2. Ingresos derivados de Financiamientos con Fuente de Pago de Transferencias Federales Etiquetadas	\$0.00	\$0.00	\$0.00	\$0.00	\$0.00	\$0.00
<b>3. Ingresos Derivados de Financiamiento (3 = 1 + 2)</b>	<b>\$0.00</b>	<b>\$0.00</b>	<b>\$0.00</b>	<b>\$0.00</b>	<b>\$0.00</b>	<b>\$0.00</b>

ENTE PÚBLICO: PATRONATO DE LAS UNIDADES DE SERVICIOS CULTURALES Y TURÍSTICOS DEL ESTADO DE YUCATÁN						
Proyecciones de Egresos - LDF						
(PESOS)						
(CIFRAS NOMINALES)						
Concepto (b)	Año en cuestion 2017	2018	2019	2020	2021	2022
<b>1. Gasto No Etiquetado (1=A+B+C+D+E+F+G+H+I)</b>	<b>\$0.00</b>	<b>\$0.00</b>	<b>\$0.00</b>	<b>\$0.00</b>	<b>\$0.00</b>	<b>\$0.00</b>
A. Servicios Personales	\$0.00	\$0.00	\$0.00	\$0.00	\$0.00	\$0.00
B. Materiales y Suministros	\$0.00	\$0.00	\$0.00	\$0.00	\$0.00	\$0.00
C. Servicios Generales	\$0.00	\$0.00	\$0.00	\$0.00	\$0.00	\$0.00
D. Transferencias, Asignaciones, Subsidios y Otras Ayudas	\$0.00	\$0.00	\$0.00	\$0.00	\$0.00	\$0.00
E. Bienes Muebles, Inmuebles e Intangibles	\$0.00	\$0.00	\$0.00	\$0.00	\$0.00	\$0.00
F. Inversión Pública	\$0.00	\$0.00	\$0.00	\$0.00	\$0.00	\$0.00
G. Inversiones Financieras y Otras Provisiones	\$0.00	\$0.00	\$0.00	\$0.00	\$0.00	\$0.00
H. Participaciones y Aportaciones	\$0.00	\$0.00	\$0.00	\$0.00	\$0.00	\$0.00
I. Deuda Pública	\$0.00	\$0.00	\$0.00	\$0.00	\$0.00	\$0.00
<b>2. Gasto Etiquetado (2=A+B+C+D+E+F+G+H+I)</b>	<b>\$0.00</b>	<b>\$0.00</b>	<b>\$0.00</b>	<b>\$0.00</b>	<b>\$0.00</b>	<b>\$0.00</b>
A. Servicios Personales	\$0.00	\$0.00	\$0.00	\$0.00	\$0.00	\$0.00
B. Materiales y Suministros	\$0.00	\$0.00	\$0.00	\$0.00	\$0.00	\$0.00
C. Servicios Generales	\$0.00	\$0.00	\$0.00	\$0.00	\$0.00	\$0.00
D. Transferencias, Asignaciones, Subsidios y Otras Ayudas	\$0.00	\$0.00	\$0.00	\$0.00	\$0.00	\$0.00
E. Bienes Muebles, Inmuebles e Intangibles	\$0.00	\$0.00	\$0.00	\$0.00	\$0.00	\$0.00
F. Inversión Pública	\$0.00	\$0.00	\$0.00	\$0.00	\$0.00	\$0.00
G. Inversiones Financieras y Otras Provisiones	\$0.00	\$0.00	\$0.00	\$0.00	\$0.00	\$0.00
H. Participaciones y Aportaciones	\$0.00	\$0.00	\$0.00	\$0.00	\$0.00	\$0.00
I. Deuda Pública	\$0.00	\$0.00	\$0.00	\$0.00	\$0.00	\$0.00
<b>3. Total de Egresos Projectados (3 = 1 + 2)</b>	<b>\$0.00</b>	<b>\$0.00</b>	<b>\$0.00</b>	<b>\$0.00</b>	<b>\$0.00</b>	<b>\$0.00</b>

ENTE PÚBLICO: PATRONATO DE LAS UNIDADES DE SERVICIOS CULTURALES Y TURÍSTICOS DEL ESTADO DE YUCATÁN						
Resultados de Ingresos - LDF						
(PESOS)						
Concepto (b)	2012	2013	2014	2015	2016	2017
<b>1. Ingresos de Libre Disposición (1=A+B+C+D+E+F+G+H+I+J+K+L)</b>	<b>\$200,075,081.68</b>	<b>\$225,459,473.01</b>	<b>\$253,579,713.10</b>	<b>\$199,094,575.88</b>	<b>\$320,810,860.30</b>	<b>\$134,471,628.15</b>
A. Impuestos	\$0.00	\$0.00	\$0.00	\$0.00	\$0.00	\$0.00
B. Cuotas y Aportaciones de Seguridad Social	\$0.00	\$0.00	\$0.00	\$0.00	\$0.00	\$0.00
C. Contribuciones de Mejoras	\$0.00	\$0.00	\$0.00	\$0.00	\$0.00	\$0.00
D. Derechos	\$0.00	\$0.00	\$0.00	\$0.00	\$0.00	\$0.00
E. Productos	\$0.00	\$0.00	\$0.00	\$0.00	\$0.00	\$0.00
F. Aprovechamientos	\$0.00	\$0.00	\$0.00	\$0.00	\$0.00	\$0.00
G. Ingresos por Ventas de Bienes y Servicios	\$30,392,782.98	\$41,534,069.81	\$51,348,581.10	\$53,810,141.23	\$58,958,517.50	\$56,552,640.15
H. Participaciones	\$0.00	\$0.00	\$0.00	\$0.00	\$0.00	\$0.00
I. Incentivos Derivados de la Colaboración Fiscal	\$0.00	\$0.00	\$0.00	\$0.00	\$0.00	\$0.00
J. Transferencias	\$169,682,298.70	\$183,925,403.20	\$202,231,132.00	\$145,284,434.65	\$261,852,342.80	\$77,918,988.00
K. Convenios	\$0.00	\$0.00	\$0.00	\$0.00	\$0.00	\$0.00
L. Otros Ingresos de Libre Disposición	\$0.00	\$0.00	\$0.00	\$0.00	\$0.00	\$0.00
<b>2. Transferencias Federales Etiquetadas (2=A+B+C+D+E)</b>	<b>\$0.00</b>	<b>\$0.00</b>	<b>\$0.00</b>	<b>\$0.00</b>	<b>\$0.00</b>	<b>\$0.00</b>
A. Aportaciones	\$0.00	\$0.00	\$0.00	\$0.00	\$0.00	\$0.00
B. Convenios	\$0.00	\$0.00	\$0.00	\$0.00	\$0.00	\$0.00
C. Fondos Distintos de Aportaciones	\$0.00	\$0.00	\$0.00	\$0.00	\$0.00	\$0.00
D. Transferencias, Subsidios y Subvenciones, y Pensiones y Jubilaciones	\$0.00	\$0.00	\$0.00	\$0.00	\$0.00	\$0.00
E. Otras Transferencias Federales Etiquetadas	\$0.00	\$0.00	\$0.00	\$0.00	\$0.00	\$0.00
<b>3. Ingresos Derivados de Financiamientos (3=A)</b>	<b>\$0.00</b>	<b>\$0.00</b>	<b>\$0.00</b>	<b>\$0.00</b>	<b>\$0.00</b>	<b>\$0.00</b>
A. Ingresos Derivados de Financiamientos	\$0.00	\$0.00	\$0.00	\$0.00	\$0.00	\$0.00
<b>4. Total de Resultados de Ingresos (4=1+2+3)</b>	<b>\$200,075,081.68</b>	<b>\$225,459,473.01</b>	<b>\$253,579,713.10</b>	<b>\$199,094,575.88</b>	<b>\$320,810,860.30</b>	<b>\$134,471,628.15</b>
<b>Datos Informativos</b>	<b>\$0.00</b>	<b>\$0.00</b>	<b>\$0.00</b>	<b>\$0.00</b>	<b>\$0.00</b>	<b>\$0.00</b>
1. Ingresos Derivados de Financiamientos con Fuente de Pago de Recursos de Libre Disposición	\$0.00	\$0.00	\$0.00	\$0.00	\$0.00	\$0.00
2. Ingresos derivados de Financiamientos con Fuente de Pago de Transferencias Federales Etiquetadas	\$0.00	\$0.00	\$0.00	\$0.00	\$0.00	\$0.00
<b>3. Ingresos Derivados de Financiamiento (3 = 1 + 2)</b>	<b>\$0.00</b>	<b>\$0.00</b>	<b>\$0.00</b>	<b>\$0.00</b>	<b>\$0.00</b>	<b>\$0.00</b>

ENTE PÚBLICO: PATRONATO DE LAS UNIDADES DE SERVICIOS CULTURALES Y TURÍSTICOS DEL ESTADO DE YUCATÁN						
Resultados de Egresos - LDF						
(PESOS)						
Concepto (b)	2012	2013	2014	2015	2016	2017
<b>1. Gasto No Etiquetado (1=A+B+C+D+E+F+G+H+I)</b>	<b>\$199,468,356.51</b>	<b>\$223,309,016.49</b>	<b>\$229,594,547.95</b>	<b>\$175,664,455.08</b>	<b>\$312,877,857.62</b>	<b>\$131,303,552.34</b>
A. Servicios Personales	\$63,153,566.22	\$59,679,467.54	\$60,413,973.57	\$64,388,709.73	\$70,876,208.21	\$75,745,505.34
B. Materiales y Suministros	\$14,171,196.05	\$9,083,223.68	\$9,883,281.95	\$9,888,064.11	\$14,640,790.34	\$12,823,524.31
C. Servicios Generales	\$96,236,165.67	\$119,689,199.40	\$88,855,880.33	\$99,681,142.34	\$146,275,593.17	\$36,165,003.52
D. Transferencias, Asignaciones, Subsidios y Otras Ayudas	\$4,602,004.15	\$29,998,190.16	\$67,914,420.99	\$231,052.80	\$73,586,497.50	\$6,266,168.00
E. Bienes Muebles, Inmuebles e Intangibles	\$13,624,080.61	\$4,858,935.71	\$2,315,991.20	\$1,475,486.10	\$5,998,768.40	\$303,351.17
F. Inversión Pública	\$7,681,343.81	\$0.00	\$210,999.91	\$0.00	\$1,500,000.00	\$0.00
G. Inversiones Financieras y Otras Provisiones	\$0.00	\$0.00	\$0.00	\$0.00	\$0.00	\$0.00
H. Participaciones y Aportaciones	\$0.00	\$0.00	\$0.00	\$0.00	\$0.00	\$0.00
I. Deuda Pública	\$0.00	\$0.00	\$0.00	\$0.00	\$0.00	\$0.00
<b>2. Gasto Etiquetado (2=A+B+C+D+E+F+G+H+I)</b>	<b>\$0.00</b>	<b>\$0.00</b>	<b>\$0.00</b>	<b>\$0.00</b>	<b>\$0.00</b>	<b>\$0.00</b>
A. Servicios Personales	\$0.00	\$0.00	\$0.00	\$0.00	\$0.00	\$0.00
B. Materiales y Suministros	\$0.00	\$0.00	\$0.00	\$0.00	\$0.00	\$0.00
C. Servicios Generales	\$0.00	\$0.00	\$0.00	\$0.00	\$0.00	\$0.00
D. Transferencias, Asignaciones, Subsidios y Otras Ayudas	\$0.00	\$0.00	\$0.00	\$0.00	\$0.00	\$0.00
E. Bienes Muebles, Inmuebles e Intangibles	\$0.00	\$0.00	\$0.00	\$0.00	\$0.00	\$0.00
F. Inversión Pública	\$0.00	\$0.00	\$0.00	\$0.00	\$0.00	\$0.00
G. Inversiones Financieras y Otras Provisiones	\$0.00	\$0.00	\$0.00	\$0.00	\$0.00	\$0.00
H. Participaciones y Aportaciones	\$0.00	\$0.00	\$0.00	\$0.00	\$0.00	\$0.00
I. Deuda Pública	\$0.00	\$0.00	\$0.00	\$0.00	\$0.00	\$0.00
<b>3. Total del Resultado de Egresos (3=1+2)</b>	<b>\$199,468,356.51</b>	<b>\$223,309,016.49</b>	<b>\$229,594,547.95</b>	<b>\$175,664,455.08</b>	<b>\$312,877,857.62</b>	<b>\$131,303,552.34</b>

ENTE PÚBLICO: PATRONATO DE LAS UNIDADES DE SERVICIOS CULTURALES Y TURÍSTICOS DEL ESTADO DE YUCATÁN						
Informe sobre Estudios Actuariales - LDF						
Concepto (b)	Pensiones y jubilaciones	Salud	Riesgos de trabajo	Invalidez y vida	Otras prestaciones sociales	
<b>Tipo de Sistema</b>	<b>\$0.00</b>	<b>\$0.00</b>	<b>\$0.00</b>	<b>\$0.00</b>	<b>\$0.00</b>	<b>\$0.00</b>
Prestación laboral o Fondo general para trabajadores del estado o municipio	\$0.00	\$0.00	\$0.00	\$0.00	\$0.00	\$0.00
Beneficio definido, Contribución definida o Mixto	\$0.00	\$0.00	\$0.00	\$0.00	\$0.00	\$0.00
<b>Población afiliada</b>	<b>\$0.00</b>	<b>\$0.00</b>	<b>\$0.00</b>	<b>\$0.00</b>	<b>\$0.00</b>	<b>\$0.00</b>
<b>Activos</b>	<b>\$0.00</b>	<b>\$0.00</b>	<b>\$0.00</b>	<b>\$0.00</b>	<b>\$0.00</b>	<b>\$0.00</b>
Edad máxima	\$0.00	\$0.00	\$0.00	\$0.00	\$0.00	\$0.00
Edad mínima	\$0.00	\$0.00	\$0.00	\$0.00	\$0.00	\$0.00
Edad promedio	\$0.00	\$0.00	\$0.00	\$0.00	\$0.00	\$0.00
<b>Pensionados y Jubilados</b>	<b>\$0.00</b>	<b>\$0.00</b>	<b>\$0.00</b>	<b>\$0.00</b>	<b>\$0.00</b>	<b>\$0.00</b>
Edad máxima	\$0.00	\$0.00	\$0.00	\$0.00	\$0.00	\$0.00
Edad mínima	\$0.00	\$0.00	\$0.00	\$0.00	\$0.00	\$0.00
Edad promedio	\$0.00	\$0.00	\$0.00	\$0.00	\$0.00	\$0.00
Beneficiarios	\$0.00	\$0.00	\$0.00	\$0.00	\$0.00	\$0.00
Promedio de años de servicio (trabajadores activos)	\$0.00	\$0.00	\$0.00	\$0.00	\$0.00	\$0.00
Aportación individual al plan de pensión como % del salario	\$0.00	\$0.00	\$0.00	\$0.00	\$0.00	\$0.00
Aportación del ente público al plan de pensión como % del salario	\$0.00	\$0.00	\$0.00	\$0.00	\$0.00	\$0.00
Crecimiento esperado de los pensionados y jubilados (como %)	\$0.00	\$0.00	\$0.00	\$0.00	\$0.00	\$0.00
Crecimiento esperado de los activos (como %)	\$0.00	\$0.00	\$0.00	\$0.00	\$0.00	\$0.00
Edad de Jubilación o Pensión	\$0.00	\$0.00	\$0.00	\$0.00	\$0.00	\$0.00
Esperanza de vida	\$0.00	\$0.00	\$0.00	\$0.00	\$0.00	\$0.00
<b>Ingresos del Fondo</b>	<b>\$0.00</b>	<b>\$0.00</b>	<b>\$0.00</b>	<b>\$0.00</b>	<b>\$0.00</b>	<b>\$0.00</b>
Ingresos Anuales al Fondo de Pensiones	\$0.00	\$0.00	\$0.00	\$0.00	\$0.00	\$0.00
<b>Nómina anual</b>	<b>\$0.00</b>	<b>\$0.00</b>	<b>\$0.00</b>	<b>\$0.00</b>	<b>\$0.00</b>	<b>\$0.00</b>
Activos	\$0.00	\$0.00	\$0.00	\$0.00	\$0.00	\$0.00
Pensionados y Jubilados	\$0.00	\$0.00	\$0.00	\$0.00	\$0.00	\$0.00
Beneficiarios de Pensionados y Jubilados	\$0.00	\$0.00	\$0.00	\$0.00	\$0.00	\$0.00
<b>Monto mensual por pensión</b>	<b>\$0.00</b>	<b>\$0.00</b>	<b>\$0.00</b>	<b>\$0.00</b>	<b>\$0.00</b>	<b>\$0.00</b>
Máximo	\$0.00	\$0.00	\$0.00	\$0.00	\$0.00	\$0.00
Mínimo	\$0.00	\$0.00	\$0.00	\$0.00	\$0.00	\$0.00
Promedio	\$0.00	\$0.00	\$0.00	\$0.00	\$0.00	\$0.00
Monto de la reserva	\$0.00	\$0.00	\$0.00	\$0.00	\$0.00	\$0.00
<b>Valor presente de las obligaciones</b>	<b>\$0.00</b>	<b>\$0.00</b>	<b>\$0.00</b>	<b>\$0.00</b>	<b>\$0.00</b>	<b>\$0.00</b>
Pensiones y Jubilaciones en curso de pago	\$0.00	\$0.00	\$0.00	\$0.00	\$0.00	\$0.00
Generación actual	\$0.00	\$0.00	\$0.00	\$0.00	\$0.00	\$0.00
Generaciones futuras	\$0.00	\$0.00	\$0.00	\$0.00	\$0.00	\$0.00
<b>Valor presente de las contribuciones asociadas a los sueldos futuros de cotización X%</b>	<b>\$0.00</b>	<b>\$0.00</b>	<b>\$0.00</b>	<b>\$0.00</b>	<b>\$0.00</b>	<b>\$0.00</b>
Generación actual	\$0.00	\$0.00	\$0.00	\$0.00	\$0.00	\$0.00
Generaciones futuras	\$0.00	\$0.00	\$0.00	\$0.00	\$0.00	\$0.00
<b>Valor presente de aportaciones futuras</b>	<b>\$0.00</b>	<b>\$0.00</b>	<b>\$0.00</b>	<b>\$0.00</b>	<b>\$0.00</b>	<b>\$0.00</b>
Generación actual	\$0.00	\$0.00	\$0.00	\$0.00	\$0.00	\$0.00
Generaciones futuras	\$0.00	\$0.00	\$0.00	\$0.00	\$0.00	\$0.00
Otros Ingresos	\$0.00	\$0.00	\$0.00	\$0.00	\$0.00	\$0.00
<b>Déficit/superávit actuarial</b>	<b>\$0.00</b>	<b>\$0.00</b>	<b>\$0.00</b>	<b>\$0.00</b>	<b>\$0.00</b>	<b>\$0.00</b>
Generación actual	\$0.00	\$0.00	\$0.00	\$0.00	\$0.00	\$0.00
Generaciones futuras	\$0.00	\$0.00	\$0.00	\$0.00	\$0.00	\$0.00
<b>Periodo de suficiencia</b>	<b>\$0.00</b>	<b>\$0.00</b>	<b>\$0.00</b>	<b>\$0.00</b>	<b>\$0.00</b>	<b>\$0.00</b>
Año de descapitalización	\$0.00	\$0.00	\$0.00	\$0.00	\$0.00	\$0.00
Tasa de rendimiento	\$0.00	\$0.00	\$0.00	\$0.00	\$0.00	\$0.00
<b>Estudio actuarial</b>	<b>\$0.00</b>	<b>\$0.00</b>	<b>\$0.00</b>	<b>\$0.00</b>	<b>\$0.00</b>	<b>\$0.00</b>
Año de elaboración del estudio actuarial	\$0.00	\$0.00	\$0.00	\$0.00	\$0.00	\$0.00
Empresa que elaboró el estudio actuarial	\$0.00	\$0.00	\$0.00	\$0.00	\$0.00	\$0.00