Colegio de Estudios Científicos y Tecnológicos del Estado de Yucatán

Organigrama General

Fecha de emisión	Fecha de última actualización
30/11/2020	24/02/2026

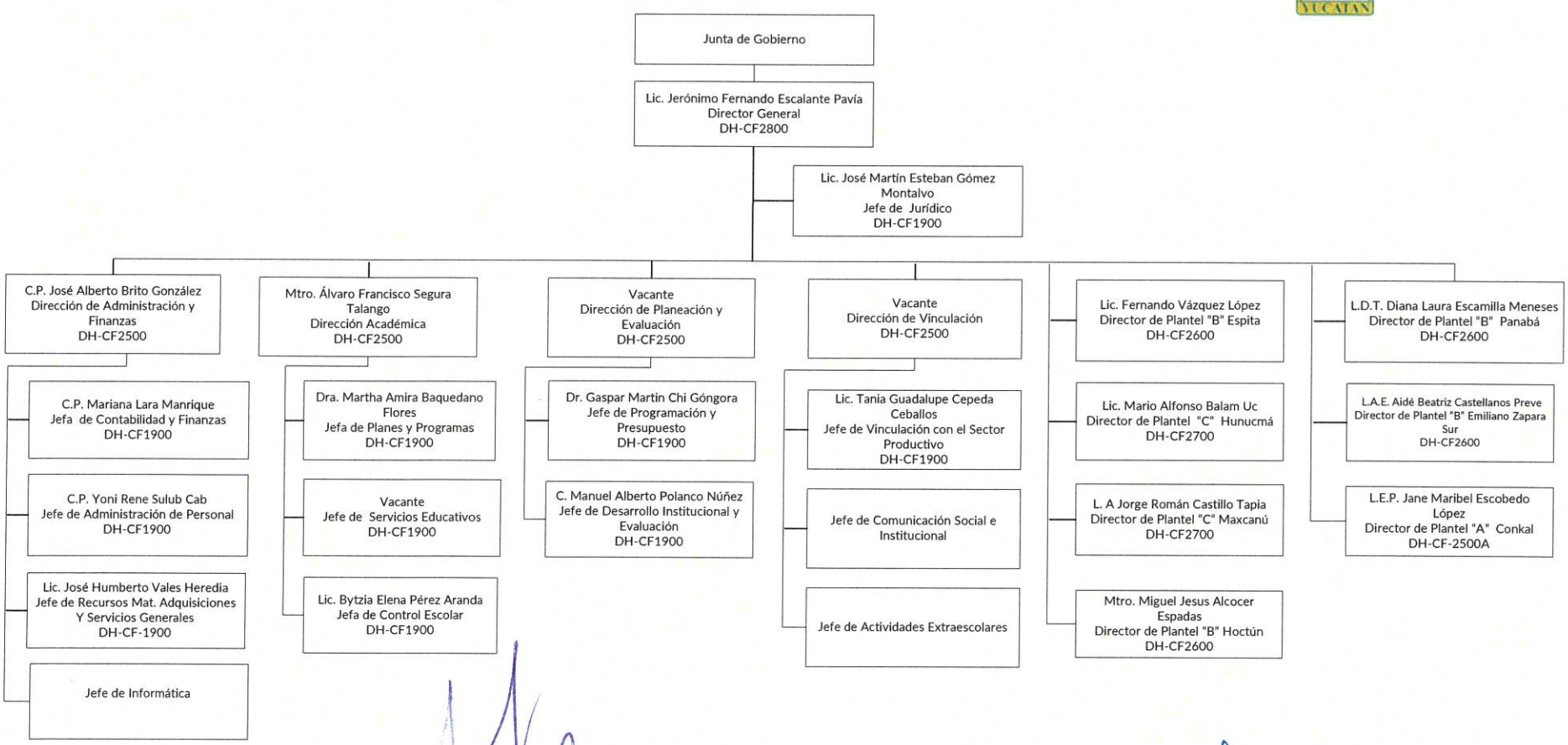

Vo. Bo.

Lic. Jerónimo Fernando Escalante Pavía
Director General
Colegio de Estudios Científicos y Tecnológicos del Estado de Yucatán

Validó

Lic. Araceli Osiris Sánchez Hernández
Directora de Recursos Humanos Subsecretaría de Recursos Humanos de la Secretaría de Administración y Finanzas

Autorizó

Lic. Aimeé Alejandra Trujeque Ávila
Subsecretaria de Recursos Humanos de la Secretaría de Administración y Finanzas.