



Diario Oficial

del Gobierno del Estado de Yucatán

Suplemento

Edificio Administrativo Siglo XXI
Dirección: Calle 20 A No. 284-B, 3er. piso
Colonia Xcumpich, Mérida, Yucatán.
C.P. 97204. Tel: (999) 924-18-92

Publicación periódica: Permiso No. 0100921. Características: 111182816. Autorizado por SEPOMEX
Encargado de la Dirección: Lic. Sergio de Jesús Palomo Mena.

-SUMARIO-

GOBIERNO DEL ESTADO

PODER EJECUTIVO

ORGANISMOS PÚBLICOS DESCENTRALIZADOS

**INSTITUTO DEL DEPORTE DEL ESTADO
DE YUCATÁN**

ACUERDO IDEY 07/2024

POR EL QUE SE EMITEN LAS REGLAS DE OPERACIÓN DEL PROGRAMA DE SUBSIDIOS O AYUDAS DENOMINADO APOYO EN ATENCIÓN A INSTITUCIONES SIN FINES DE LUCRO, OTROS ORGANISMOS Y EQUIPOS PROFESIONALES 3

ACUERDO IDEY 08/2024

POR EL QUE SE EMITEN LAS REGLAS DE OPERACIÓN DEL PROGRAMA DE SUBSIDIOS O AYUDAS DENOMINADO ESCUELAS DE INICIACIÓN DEPORTIVA EN EL ESTADO DE YUCATÁN 25

INSTITUTO TECNOLÓGICO SUPERIOR DE VALLADOLID

ACUERDO ITSVA 01/2024

POR EL QUE SE DECLARAN DESINCORPORADOS DIVERSOS BIENES MUEBLES DEL INSTITUTO TECNOLÓGICO SUPERIOR DE VALLADOLID 44

ACUERDO ITSVA 02/2024

POR EL QUE SE DECLARAN DESINCORPORADOS DIVERSOS BIENES MUEBLES DEL INSTITUTO TECNOLÓGICO SUPERIOR DE VALLADOLID ... 113

Acuerdo IDEY 07/2024 por el que se emiten las Reglas de operación del programa de subsidios o ayudas denominado Apoyo en atención a Instituciones sin fines de lucro, otros organismos y equipos profesionales

El Consejo Directivo del Instituto del Deporte del Estado de Yucatán, con fundamento en los artículos 115, fracción II, del Código de la Administración Pública de Yucatán; 13 octies, fracción I, de la Ley de Cultura Física y Deporte del Estado de Yucatán, y 133 y 135 de la Ley del Presupuesto y Contabilidad Gubernamental del Estado de Yucatán, y

Considerando:

Que la Constitución Política de los Estados Unidos Mexicanos establece, en su artículo 4o, decimotercer párrafo, que toda persona tiene derecho a la cultura física y a la práctica del deporte, y que corresponde al Estado su promoción, fomento y estímulo conforme a las leyes en la materia.

Que la Ley de Cultura Física y Deporte del Estado de Yucatán dispone, en su artículo 13 quater, que el Instituto del Deporte del Estado de Yucatán es un organismo público descentralizado, con personalidad jurídica y patrimonio propio, que tiene por objeto conducir la política estatal y propiciar el desarrollo de la cultura física y el deporte en Yucatán.

Que la citada ley dispone, en su artículo 14, que el citado instituto, así como los organismos coadyuvantes de la actividad deportiva a que se refiere dicha ley, promoverán la participación de los sectores público y privado en la promoción de la cultura física y deporte, a través de convenios y acuerdos de promoción deportiva, y demás medios que se estimen pertinentes.

Que, en el 2022, el Instituto del Deporte del Estado de Yucatán tiene un registro de cincuenta y cuatro asociaciones deportivas, con un total de 18,320 deportistas. Estos deportistas y las personas en el estado que practican deporte, en su mayoría, son de escasos recursos económicos, situación que limita su formación integral e impiden que logren un mejor rendimiento en el ámbito deportivo.

Que el Plan Estatal de Desarrollo 2018–2024 en el eje del desarrollo “Yucatán con mejor calidad de vida para las personas”, establece en el tema 1.6 Cultura y Deporte, cuyo objetivo 1.6.5 “Incrementar la cultura de la activación física en la población del estado”, contiene la estrategia 1.6.5.1 “Fomentar las acciones que contribuyan a la apropiación de un estilo de vida saludable”, y la consecuente línea de acción 1.6.5.1.2 “Apoyar a diferentes actores que promuevan o fomenten el deporte recreativo”.

Que el Programa Sectorial de Yucatán Cultural con Identidad para el Desarrollo en el tema estratégico 6 de Fomento de la cultura física y recreación, establece el

objetivo “Incrementar la práctica de actividades físicas, deportivas y recreativas, en la población de 4 a 80 años del estado de Yucatán” y entre las estrategias para cumplir con este objetivo se encuentra la 6.1.1 Impulsar acciones para el fomento de la práctica de actividades físicas, deportivas y recreativas en el estado.

Que los programas presupuestarios son los instrumentos operativos que ayudan a cumplir los objetivos de la planeación estatal del desarrollo, entre los cuales se encuentra identificado el programa presupuestario 458 “Fomento de la Cultura Física y Recreación”, que tiene como propósito que “La población de 5 a 84 años del estado de Yucatán incrementan la práctica de actividades físicas y recreativas”, y del cual forma parte como uno de sus componentes el programa de subsidios o ayudas denominado Apoyo en atención a instituciones sin fines de lucro, otros organismos y equipos profesionales.

Que la Ley del Presupuesto y Contabilidad Gubernamental del Estado de Yucatán dispone, en su artículo 133, que todos los subsidios y ayudas que se otorguen en numerario o en especie estarán sujetas a reglas de operación, las cuales tienen por objeto asegurar que la aplicación de los recursos se realice con corresponsabilidad, economía, eficacia, eficiencia, equidad social y de género, honradez, objetividad y transparencia.

Que, por otra parte, la ley en comento señala, en su artículo 135, párrafo primero, que las dependencias y las entidades ejecutoras serán responsables de emitir, previo a su implementación, las reglas de operación de los programas que inicien su operación en el ejercicio fiscal siguiente o, en su caso, las modificaciones a aquellas que continúen vigentes.

Que los Lineamientos para la Elaboración y Aprobación de las Reglas de Operación de los Programas Presupuestarios expedidos por la persona titular de la Secretaría de Administración y Finanzas, disponen los elementos que deberán integrar las reglas de operación, así como el procedimiento que deben seguir las dependencias o entidades para su validación y emisión.

Que, en este sentido, con la expedición de estas reglas de operación se garantiza que los recursos del programa de subsidios o ayudas denominado “Apoyo en atención a instituciones sin fines de lucro, otros organismos y equipos profesionales” se ejerzan de manera eficiente, eficaz, oportuna y transparente, por lo que este Consejo Directivo ha tenido a bien expedir el presente:

Acuerdo IDEY 07/2024 por el que se emiten las Reglas de operación del programa de subsidios o ayudas denominado Apoyo en atención a instituciones sin fines de lucro, otros organismos y equipos profesionales

Artículo único. Se emiten, como anexo único, las Reglas de operación del programa de subsidios o ayudas denominado Apoyo en atención a instituciones sin fines de lucro, otros organismos y equipos profesionales.

Artículos transitorios

Primero. Entrada en vigor

Este acuerdo entrará en vigor el día siguiente al de su publicación en el Diario Oficial del Gobierno del Estado de Yucatán.

Segundo. Vigencia

Este acuerdo estará vigente hasta el 30 de septiembre del 2024.

Tercero. Abrogación

Se abroga el Acuerdo IDEY 03/2021 por el que se emiten las Reglas de operación para el Programa de subsidios o ayudas denominado Apoyo en atención a instituciones sin fines de lucro, otros organismos y equipos profesionales, publicado en el Diario Oficial del Gobierno del Estado de Yucatán el 4 de noviembre de 2021.

Cuarto. Procedimientos y asuntos en trámite

Los procedimientos y asuntos que, a la entrada en vigor de este acuerdo, en su caso, se encontrasen en trámite conforme al Acuerdo IDEY 03/2021 por el que se emiten las Reglas de operación para el programa de subsidios o ayudas denominado Apoyo en atención a instituciones sin fines de lucro, otros organismos y equipos profesionales, se substanciarán y resolverán hasta su total conclusión, de conformidad con las disposiciones aplicables de dichas reglas de operación.

Se expide este acuerdo en la sede de la Instituto del Deporte del Estado de Yucatán, en Mérida, Yucatán y aprobado por el Consejo Directivo del Instituto del Deporte del Estado de Yucatán, en su Primera sesión extraordinaria celebrada en la ciudad de Mérida, Yucatán, a 14 de agosto de 2024.

(RÚBRICA)

Jorge Antonio Esteban Abud
Director General de Instituto del Deporte del Estado de Yucatán

Anexo único. Reglas de operación para el programa de subsidios o ayudas denominado Apoyo en atención a instituciones sin fines de lucro, otros organismos y equipos profesionales

Capítulo I

Disposiciones generales

Artículo 1. Objeto

Estas reglas de operación tienen por objeto establecer las disposiciones que regulen el Programa de Subsidios o ayudas denominado “Apoyo en atención a Instituciones sin fines de lucro, otros organismos y equipos profesionales”.

Artículo 2. Objetivo del programa de subsidios o ayudas

El programa de subsidios o ayudas denominado “Apoyo en atención a Instituciones sin fines de lucro, otros organismos y equipos profesionales” tiene por objetivo que “la población de 5 a 84 años del estado de Yucatán incrementan la práctica de actividades físicas y recreativas”, a través del otorgamiento de apoyos económicos y en especie a deportistas de asociaciones, clubes deportivos estatales, colonias populares, municipios, organizaciones no gubernamentales, particulares, instituciones sin fines de lucro, otros organismos y equipos profesionales.

Artículo 3. Definiciones

Para tal efecto de estas reglas de operación, se entenderá por:

- I. Asociaciones: Se refiere a asociaciones deportivas estatales, integradas por personas morales, cualquiera que sea su estructura, denominación y naturaleza jurídica, que, conforme a su objeto social, promuevan, difundan, practiquen o contribuyan al desarrollo del deporte, sin fines preponderantemente económicos, y con residencia en el territorio del Estado de Yucatán.
- II. Colonias populares: Grupo de viviendas semejantes. Cada una de las zonas urbanas que se forman alrededor del centro de una ciudad.
- III. Clubes Deportivos Estatales: Son asociaciones públicas o privadas creadas por la voluntad de varias personas que tienen por objeto tanto la promoción o práctica de una o varias modalidades deportivas o la participación de actividades y competencias.
- IV. Deportista: Persona que practica una disciplina deportiva en cualquiera de sus manifestaciones (profesional, amateur y recreación).
- V. Equipos Profesionales: Se refiere a los equipos más representativos del Estado de Yucatán como son, el equipo profesional de béisbol “Leones de Yucatán” y el equipo profesional de fútbol “Venados de Yucatán”.
- VI. Instituto: Instituto del Deporte del Estado de Yucatán.

- VII. Instituciones sin fines de lucro: Son las encargadas de desarrollar o realizar actividades deportivas de bien social o interés público con fines lícitos y que no tengan como propósito obtener beneficios monetarios o apreciables en dinero.
- VIII. Organizaciones no gubernamentales: Se trata de entidades de iniciativa social y fines humanitarios, que son independientes de la administración pública, que no tienen afán lucrativo y que sean afines al deporte o entre sus programas contemplen el fomento al deporte.
- IX. Otros organismos: Entidades que son creadas por individuos que comparten similares intereses y valores y que buscan lograr ciertos objetivos a través de la misma.
- X. Particulares: Personas mayores de 18 años de edad que organicen alguna actividad deportiva o recreativa y que no pertenezcan a asociaciones, clubes deportivos estatales, colonias populares y organizaciones no gubernamentales.
- XI. Programa: Programa de subsidios o ayudas denominado Apoyo en atención a instituciones sin fines de lucro, otros organismos y equipos profesionales.

Artículo 4. Programa de subsidios o ayudas

El programa será ejecutado por el Instituto y comprenderá lo siguiente:

Dependencia o entidad	Programa Presupuestario	Programa de Subsidios o ayudas	Componentes del programa presupuestario	Subsidio o ayuda
IDEY	458 Fomento de la Cultura Física y Recreación	Apoyo en atención a instituciones sin fines de lucro, otros organismos y equipos profesionales	Apoyos económicos a deportistas de asociaciones, clubes deportivos, colonias populares, municipios, organizaciones no gubernamentales, otros organismos, particulares y equipos profesionales otorgados.	Apoyo económico

Dependencia o entidad	Programa Presupuestario	Programa de Subsidios o ayudas	Componentes del programa presupuestario	Subsidio o ayuda
			Apoyos en especie a deportistas de asociaciones, clubes deportivos, colonias populares, municipios, organizaciones no gubernamentales, otros organismos, particulares y equipos profesionales otorgados.	Apoyo en especie

Artículo 5. Población objetivo

Podrán acceder a los beneficios del programa de subsidios o ayudas:

Componente del programa presupuestario	Subsidio o ayuda	Población programada a atender
Apoyos económicos a deportistas de asociaciones, clubes deportivos, colonias populares, municipios, organizaciones no gubernamentales, otros organismos, particulares y equipos profesionales otorgados.	Apoyo económico	Deportistas de asociaciones, clubes deportivos estatales, colonias populares, municipios, organizaciones no gubernamentales, particulares, instituciones sin fines de lucro, otros organismos y equipos profesionales
Apoyos en especie a deportistas de asociaciones, clubes deportivos, colonias	Apoyo en especie	

populares, municipios, organizaciones no gubernamentales, otros organismos, particulares y equipos profesionales otorgados.		
---	--	--

Artículo 6. Cobertura

El programa abarcará a los 106 municipios del Estado de Yucatán.

Artículo 7. Aplicación

El programa se aplicará de manera anual, conforme a lo establecido en estas reglas de operación. El Gobierno del Estado determinará los recursos para su implementación, la cual será gradual, de acuerdo con la disponibilidad presupuestaria y la naturaleza específica de cada subsidio o ayuda.

Capítulo II

Disposiciones específicas

Sección primera

Apoyos económicos

Artículo 8. Descripción

Los apoyos económicos consisten en la entrega de recursos en efectivo, transferencias bancarias y/o cheque para la realización o participación en competencias, eventos deportivos, renta de autobús, boletos de autobús, boletos de avión, adquisición de uniformes, adquisición de material y/o equipo deportivo, equipos profesionales de béisbol y fútbol, a deportistas a través de asociaciones, clubes deportivos estatales, colonias populares, municipios, organizaciones no gubernamentales, particulares, instituciones sin fines de lucro, otros organismos y equipos profesionales para incrementar y fomentar la participación de toda la población en la práctica deportiva, pre deportiva y recreativa en Yucatán.

Artículo 9. Requisitos para ser beneficiario

Los deportistas de asociaciones, clubes deportivos estatales, colonias populares, municipios, organizaciones no gubernamentales, particulares, instituciones sin fines de lucro, otros organismos y equipos profesionales que deseen ser beneficiarias del programa deberán cumplir con los siguientes requisitos:

- a) Ser parte de una organización e institución o particular encargada del desarrollo o promoción del deporte, así como un atleta/deportista que

participe en competencias oficiales, ya sea representando a Yucatán o sin representación.

- b) Tener una convocatoria, por el cual se solicita el apoyo.
- c) Tener 18 años cumplidos
- d) Ser de nacionalidad mexicana o extranjera.
- e) Ser residente o no en el Estado de Yucatán.

Artículo 10. Documentación

Los deportistas de asociaciones, clubes deportivos estatales, colonias populares, municipios, organizaciones no gubernamentales, particulares, instituciones sin fines de lucro, otros organismos y equipos profesionales que deseen ser beneficiarias del programa deberán entregar la siguiente documentación:

- a) Formato de solicitud dirigida al titular del Instituto, especificando las necesidades de apoyo (Anexo I).
- b) Copia de credencial de elector, pasaporte o Licencia de manejo del representante que solicita el apoyo.
- c) Convocatoria correspondiente al apoyo que se está solicitando.
- d) Lista de las personas que se pretende apoyar, cuando la solicitud es para asistir a algún evento, para uniformes, servicio de autobús o inscripciones.

Artículo 11. Criterios de selección

Cuando los recursos destinados a este subsidio o ayuda no sean suficientes para atender todas las solicitudes aplicarán los siguientes criterios para su selección:

Se analizarán las solicitudes de acuerdo al orden de importancia:

Criterio 1: 50% de las solicitudes son para actividades o eventos de fomento deportivo

Criterio 2: 50% para actividades de solicitudes son para eventos recreativos

Artículo 12. Descripción de los apoyos

- I. El programa incluye el otorgamiento del siguiente apoyo:

Apoyos económicos: entrega de recursos en efectivo, transferencia bancaria y/o cheque para la realización o participación en competencias, eventos deportivos, renta de autobús, boletos de autobús, boletos de avión, adquisición de uniformes, adquisición de material y/o equipo deportivo, equipos profesionales de béisbol y fútbol.

Los tipos de apoyo que serán otorgados son los siguientes:

- **Apoyos para asistir a competencias estatales, regionales, nacionales e internacionales**
- **Apoyos para organizar eventos nacionales e internacionales**
- **Renta de autobús para viajes locales y regionales**
- **Renta de autobús para viajes nacionales**
- **Boletos de avión o reembolso**
- **Apoyos para los equipos profesionales de béisbol y fútbol**
- **Apoyos para organizar ligas, torneos y/o eventos locales, estatales y/o municipales**

Artículo 13. Cantidad o monto máximo

Los montos máximos por concepto de apoyos se ajustarán a lo dispuesto en la siguiente tabla:

Concepto	Monto máximo
Apoyos para asistir a competencias estatales, regionales, nacionales e internacionales	\$ 20,000.00
Apoyos para organizar eventos nacionales e internacionales	\$ 10,000,000.00
Renta de autobús para viajes locales y regionales	\$ 10,000.00
Renta de autobús para viajes nacionales	\$ 30,000.00
Boletos de avión o reembolso	\$ 10,000.00
Apoyos para los equipos profesionales de béisbol y fútbol	\$ 60,000,000.00
Apoyos para organizar ligas, torneos y/o eventos locales, estatales y/o municipales	\$ 2,000,000.00

Artículo 14. Convocatoria

El Instituto deberá publicar la convocatoria del programa en su sitio web www.idey.gob.mx, a más tardar el 30 de junio de cada año fiscal (Anexo II).

La convocatoria deberá contener, al menos, lo siguiente:

- I. Lugar, fecha y hora en los que se llevará a cabo la ejecución del programa.

- II. Requisitos que deberán cumplir las deportistas de asociaciones, clubes deportivos estatales, colonias populares, municipios, organizaciones no gubernamentales, particulares, instituciones sin fines de lucro, otros organismos y equipos profesionales interesados en ser beneficiarios.
- III. Indicación de los apoyos que serán entregados.
- IV. Criterios de selección para ser beneficiario.
- V. Cobertura del programa.
- VI. Plazos de inscripción y resolución de los beneficiarios.
- VII. Demás información que determine el comité técnico. (En caso de existir mecanismo de coordinación).

Artículo 15. Procedimiento

La entrega de los apoyos se ajustará al siguiente procedimiento:

1. El interesado deberá llevar el formato de solicitud de apoyo (Anexo I), firmada por el representante del grupo o persona que solicita el apoyo, respaldada con convocatoria (en el caso de participación en eventos), así como la lista de las personas a beneficiar e identificación oficial, a la oficina de Oficialía de Partes, el cual la canaliza al área de Dirección General del Instituto.

En caso de que la documentación presentada no esté completa, se le hará saber desde la oficina de Oficialía de Partes regresándosela, para efecto de que la persona interesada, pueda completarla y regresar con posterioridad.

2. El área de Dirección General del Instituto revisará la solicitud de apoyo (Anexo I), en caso de haber duda de lo solicitado se canaliza a la Dirección de Proyectos Estratégicos del Instituto para ponerse en contacto con el interesado. En caso de no haber dudas con la documentación se continúa con el proceso indicado en el número 5.
3. La Dirección de Proyectos Estratégicos del Instituto revisará junto con el interesado el apoyo que se solicita.
4. Posteriormente se regresará la solicitud a Dirección General del Instituto para su autorización.
5. La Dirección General o la Dirección de Proyectos Estratégicos, ambas del Instituto, informará al solicitante sobre el resultado vía llamada telefónica o por correo electrónico, en un lapso no mayor a dos semanas desde que se ingresó la solicitud de apoyo a Oficialía de Partes.
6. De ser favorable, la Dirección General del Instituto elaborará un oficio, requisición o solicitud de servicio señalando el apoyo a otorgar, anexando la solicitud de apoyo del interesado, convocatoria, lista de personas a beneficiar e identificación oficial, y lo canalizará a la Dirección de Administración y Finanzas del Instituto.
7. El apoyo económico se entregará en el área de caja de la Dirección de Administración y Finanzas del Instituto.

Sección segunda Apoyos en especie

Artículo 16. Descripción

Los apoyos en especie consisten en el otorgamiento de material y/o equipo deportivo, como: trofeos, medallas, uniformes deportivos, balones de fútbol, balones de basquetbol, pelotas de béisbol, bates, conos, servicio de transporte terrestre, boletos aéreos, servicio de autobús, entre otro material que caiga dentro de los rubros mencionados, para deportistas, que participen en eventos deportivos, a través de asociaciones, clubes deportivos estatales, colonias populares, municipios, organizaciones no gubernamentales, particulares, instituciones sin fines de lucro, otros organismos y equipos profesionales para incrementar y fomentar la participación de toda la población en la práctica deportiva, pre deportiva y recreativa en Yucatán.

Artículo 17. Requisitos para ser beneficiario

Los deportistas de asociaciones, clubes deportivos estatales, colonias populares, municipios, organizaciones no gubernamentales, particulares, instituciones sin fines de lucro, otros organismos y equipos profesionales que deseen ser beneficiarias del programa deberán cumplir con los siguientes requisitos:

- a) Ser parte de una organización e institución o particular encargada del desarrollo o promoción del deporte, así como un atleta/deportista que participe en competencias oficiales, ya sea representando a Yucatán o sin representación.
- b) Tener una convocatoria, por el cual se solicita el apoyo.
- c) Tener 18 años cumplidos.
- d) Ser de nacionalidad mexicana o extranjera.
- e) Ser residente o no en el estado de Yucatán.

Artículo 18. Documentación

Los deportistas de asociaciones, clubes deportivos estatales, colonias populares, municipios, organizaciones no gubernamentales, particulares, instituciones sin fines de lucro, otros organismos y equipos profesionales que deseen ser beneficiarias del programa deberán entregar la siguiente documentación:

- a) Formato de solicitud dirigida al titular del Instituto, especificando las necesidades de apoyo (Anexo I).
- b) Copia de credencial de elector, pasaporte o Licencia de manejo del representante que solicita el apoyo.
- c) Convocatoria correspondiente al apoyo que se está solicitando.

- d) Lista de las personas que se pretende apoyar, cuando la solicitud es para asistir a algún evento, para uniformes, servicio de autobús o inscripciones.

Artículo 19. Criterios de selección

Cuando los recursos destinados a este subsidio o ayuda no sean suficientes para atender todas las solicitudes aplicarán los siguientes criterios para su selección:

Se analizarán las solicitudes de acuerdo al orden de importancia:

Criterio 1: 50% de solicitudes son para actividades o eventos de fomento deportivo

Criterio 2: 50% de solicitudes son para actividades o eventos recreativos

Artículo 20. Descripción de los apoyos

- El programa incluye el otorgamiento de los siguientes apoyos en especie:
 - I. Trofeos
 - II. Medallas
 - III. Uniformes deportivos
 - IV. Balones de fútbol
 - V. Balones de basquetbol
 - VI. Pelotas de béisbol
 - VII. Bates
 - VIII. Conos
 - IX. Servicio de transporte terrestre
 - X. Boleto aéreo
 - XI. Servicio de autobús
 - XII. Entre otro material y/o equipo que se contemple en el rubro de material y/o equipo deportivo.

Para realización o participación en competencias y eventos deportivos.

Artículo 21. Cantidad o monto máximo

El monto anual máximo del apoyo en especie que se otorgará será de \$300,000.00 (son trescientos mil pesos 00/100 M.N.).

Artículo 22. Convocatoria

El Instituto deberá publicar la convocatoria del programa en su sitio web www.idey.gob.mx, a más tardar el 30 de junio de cada año fiscal (Anexo II).

La convocatoria deberá contener, al menos, lo siguiente:

- I. Lugar, fecha y hora en los que se llevará a cabo la ejecución del programa.
- II. Requisitos que deberán cumplir las deportistas de asociaciones, clubes deportivos estatales, colonias populares, municipios, organizaciones no gubernamentales, particulares, instituciones sin fines de lucro, otros organismos y equipos profesionales interesados en ser beneficiarios.
- III. Indicación de los apoyos que serán entregados.
- IV. Criterios de selección para ser beneficiario.
- V. Cobertura del programa.
- VI. Plazos de inscripción y resolución de los beneficiarios.
- VII. Demás información que determine el comité técnico. (En caso de existir mecanismo de coordinación).

Artículo 23. Procedimiento

La entrega de los apoyos se ajustará al siguiente procedimiento:

1. El interesado deberá llevar el formato de solicitud de apoyo (Anexo I), firmada por el representante del grupo o persona que solicita el apoyo, respaldada con convocatoria (en el caso de participación en eventos), así como la lista de las personas a beneficiar e identificación oficial, a la oficina de Oficialía de Partes del Instituto, el cual la canaliza al área de Dirección General del Instituto.

En caso de que la documentación presentada no esté completa, se le hará saber desde la oficina de Oficialía de Partes regresándosela, para efecto de que la persona interesada, pueda completarla y regresar con posterioridad.

2. El área de Dirección General del Instituto revisará la solicitud de apoyo (Anexo I), en caso de haber duda de lo solicitado se canaliza a la Dirección de Proyectos Estratégicos del Instituto para ponerse en contacto con el interesado.

En caso de no haber dudas con la documentación se continúa con el proceso indicado en el número 5.

3. La Dirección de Proyectos Estratégicos del Instituto revisará junto con el interesado el apoyo que se solicita.
4. Posteriormente se regresará la solicitud a Dirección General del Instituto para su autorización.
5. La Dirección General o la Dirección de Proyectos Estratégicos, ambas del Instituto, informará al solicitante sobre el resultado vía llamada telefónica o por correo electrónico en un lapso no mayor a dos semanas desde que se ingresó la solicitud de apoyo a Oficialía de Partes.
6. De ser favorable Dirección General del Instituto elaborará un oficio, requisición o solicitud de servicio señalando el apoyo a otorgar, anexando la solicitud de apoyo (Anexo I) del interesado, convocatoria, lista de personas a beneficiar e

identificación oficial, y lo canalizará a la Dirección de Administración y Finanzas del Instituto.

7. La Dirección de Administración y Finanzas del Instituto realizará la compra o contratación de servicio según lo solicitado y entrega a la Dirección General del Instituto.
8. La Dirección General entregará el apoyo en especie al beneficiario.

Capítulo III Derechos, obligaciones y sanciones

Artículo 24. Derechos de los beneficiarios

Los beneficiarios recibirán por parte del Instituto lo siguiente:

- a) Recibir, de manera clara, oportuna y gratuita, por parte del instituto, la información que soliciten con respecto al programa, así como para conocer el estado de la solicitud de apoyo que presenten, su aprobación o rechazo, y las razones que lo justifiquen.
- b) Recibir un trato digno, respetuoso, oportuno, con calidad y equitativo, sin discriminación alguna, por parte del instituto.
- c) Recibir el apoyo del programa que, en su caso, corresponda, de conformidad con lo dispuesto en este acuerdo.
- d) Contar con la reserva y privacidad de su información personal, en términos de la legislación aplicable en materia de protección de datos personales.
- e) Presentar quejas o denuncias ante las autoridades competentes por irregularidades en el funcionamiento del programa.

Artículo 25. Obligaciones de los beneficiarios

Los beneficiarios tendrán las siguientes obligaciones:

- I. Hacer buen uso del apoyo otorgado.
- II. Comprobar el apoyo de acuerdo a los términos por los cuales fue solicitado.
- III. Para apoyos económicos: se deberán entregar facturas, recibos que avalen el gasto para el cual fue otorgado el apoyo, y
- IV. Para apoyos en especie: firma del solicitante de salida del material entregado.

Artículo 26. Sanciones de los beneficiarios

Cuando los beneficiarios no cumplan con alguna de las obligaciones estipuladas en estas reglas de operación, se tendrán las siguientes sanciones:

Serán sancionados con la suspensión total de los apoyos del Programa y no podrán ser sujetos de otro apoyo hasta comprobar el anterior, los beneficiarios que incumplan las obligaciones estipuladas en el artículo 25 de este acuerdo, así como también los que falten a alguno de los requisitos estipulados en los artículos 9 y 17 del mismo, o en el caso de que cambien las condiciones por las cuales se les otorgó el apoyo originalmente.

En caso de no comprobar el recurso para lo cual fue solicitado el apoyo se les requerirá el reintegro del mismo.

La imposición de las sanciones se realizará conforme al procedimiento sancionatorio dispuesto en la Ley de Actos y Procedimientos Administrativos del Estado de Yucatán.

Capítulo IV Participantes

Artículo 27. Instancia ejecutora

El Instituto será la dependencia encargada de la ejecución del programa y, para tal efecto, establecerá los mecanismos de coordinación necesarios para su planeación, presupuestación, organización, ejecución y evaluación.

El Instituto, en su carácter de instancia ejecutora del programa, tendrá las siguientes atribuciones:

- I. Administrar adecuadamente el recurso destinado para dichos apoyos.
- II. Solicitar la comprobación que sustente la ejecución del apoyo.
- III. Coordinar la integración del proyecto de presupuesto del programa.
- IV. Difundir y promover el programa y sus reglas de operación.
- V. Otorgar los apoyos del programa conforme a sus reglas de operación y verificar su adecuado uso.
- VI. Integrar la información del programa, para su seguimiento y evaluación, y difundir sus principales resultados.
- VII. Resolver las cuestiones legales y administrativas que se susciten con motivo de la aplicación del programa.

Capítulo V Seguimiento y evaluación

Artículo 28. Seguimiento

El seguimiento del programa de subsidios o ayudas se llevará a cabo de manera trimestral y será responsabilidad de la instancia ejecutora.

El seguimiento del programa de subsidios o ayudas se realizará a través de los indicadores publicados en la Matriz de Indicadores para Resultados (MIR) conforme a las disposiciones legales y normativas aplicables. Las instancias ejecutoras deberán generar información estadística que sea útil para realizar un informe de resultados con base en los siguientes indicadores:

Programa Presupuestario	Subsidios o ayudas	Componente del programa presupuestario	Nombre del Indicador	Fórmula y Variables
458 Fomento de la Cultura Física y Recreación	Apoyos económicos	Apoyos económicos a deportistas de asociaciones, clubes deportivos, colonias populares, municipios, organizaciones no gubernamentales, otros organismos, particulares y equipos profesionales otorgados.	Porcentaje de apoyos económicos a instituciones sin fines de lucro, otros organismos y equipos profesionales	$(B/C)*100$ B= Total de apoyos económicos otorgados C= Total de apoyos económicos solicitados
	Apoyos en especie	Apoyos en especie a deportistas de asociaciones, clubes deportivos, colonias populares, municipios, organizaciones no gubernamentales, otros organismos, particulares y equipos profesionales otorgados.	Porcentaje de apoyos en especie a instituciones sin fines de lucro, otros organismos y equipos profesionales	$(B/C)*100$ B= Total de apoyos en especie otorgados C= Total de apoyos en especie solicitados

Artículo 29. Evaluación

Para la evaluación del programa estará a cargo de la Secretaría Técnica de Planeación y Evaluación y se realizará conforme a las disposiciones legales y normativas aplicable.

Artículo 30. Publicación de informes

La instancia ejecutora deberá publicar anualmente en su sitio web los resultados obtenidos del seguimiento de los indicadores y la evaluación, en su caso, así como el padrón de beneficiarios.

**Capítulo VI
Disposiciones complementarias****Artículo 31. Publicidad del programa**

En la papelería, empaques y publicidad del programa, deberá mencionarse que este es gratuito, así como incluir la leyenda siguiente “Este programa es de carácter público, no es patrocinado ni promovido por partido político alguno y sus recursos provienen de los impuestos que pagan todos los contribuyentes. Está prohibido el uso de este programa con fines políticos, electorales, de lucro y otros distintos a los establecidos. Quien haga uso indebido de los recursos de este programa será denunciado y sancionado de acuerdo con la ley aplicable y ante la autoridad competente.”

Artículo 32. Auditoría

La Secretaría de la Contraloría General será la dependencia encargada de las funciones de auditoría del programa, de conformidad con las facultades y procedimientos establecidos en las disposiciones legales y normativas aplicables.

Artículo 33. Denuncias

Cuando se presuma la existencia de un acto de corrupción, el ciudadano podrá optar entre promover la queja o denuncia ante la Secretaría de la Contraloría General o el órgano de control interno del Instituto, quien la tramitará en términos de las disposiciones legales que lo regulan.

En la secretaría se establecerá un buzón al cual el público tendrá fácil acceso, para que cualquier interesado pueda presentar quejas y denuncias por incumplimiento de las obligaciones de los servidores públicos ante la Secretaría de la Contraloría General o el órgano de control interno del Instituto.

Independientemente de lo anterior, en la papelería del programa deberá incluirse una dirección y un número telefónico donde cualquier ciudadano pueda solicitar información respecto de las opciones que tiene para denunciar conductas o hechos que contravengan las disposiciones de estas reglas de operación.

Las quejas o denuncias deberán contener datos o indicios suficientes y las circunstancias de tiempo, modo y lugar que permitan advertir la probable responsabilidad del servidor público. No se considerarán como tales los escritos que tengan por objeto dirimir la resolución del trámite de las solicitudes, cuya resolución les corresponda determinar a la propia secretaría o las instancias jurisdiccionales competentes en términos de lo dispuesto en la Ley de Actos y Procedimientos Administrativos del Estado de Yucatán o las demás disposiciones legales que regulan los medios de impugnación; en estos casos la autoridad que tenga conocimiento se limitará a orientar al ciudadano sobre la autoridad competente que deba conocer del asunto.

Artículo 34. Responsabilidades de los servidores públicos

Los servidores públicos que incumplan con las disposiciones de estas reglas de operación serán sancionados conforme a la Ley de Responsabilidades de los Servidores Públicos del Estado de Yucatán, con independencia de las responsabilidades penales en que puedan incurrir.

Anexos

Anexo I. Solicitud de Apoyo

COLOCAR MEMBRETE OFICIAL O LOGOS DE LA ORGANIZACIÓN, INSTITUCIÓN, ATLETA, ETC

Mérida, Yuc., a (día y mes) de (año)

Nombre del Director General del IDEY
Director General del Instituto del
Deporte del Estado de Yucatán.

Por medio de la presente, le envío un cordial saludo y aprovecho al mismo tiempo, si a bien lo tiene, el apoyarnos a fin de que podamos participar en el Evento denominado <NOMBRE DEL EVENTO>, mismo que se llevará a cabo del <FECHA DE INICIO DEL EVENTO> al <FECHA EN QUE CULMINA EL EVENTO> del año <AÑO DE CELEBRACIÓN DEL EVENTO>, en <CIUDAD, ESTADO, PAÍS EN DÓNDE SE CELEBRARÁ EL EVENTO>, muy agradecidos estaremos si, le es posible apoyarnos con lo siguiente: <DESGLOSAR APOYO A REQUERIR>.<ANEXAR LISTADO DE DEPORTISTAS BENEFICIADOS>,<ANEXAR CONVOCATORIA DEL EVENTO DESCRITO EN CASO DE APLICAR>

Sin más por el momento y en espera de poder contar con su apreciable apoyo, me despido, no sin antes, agradecer la atención al presente, deseándole tenga un excelente día.

Atentamente:

Firma

Nombre completo del solicitante
(Mencionar si es padre o tutor, atleta o presidente de asociación deportiva estatal)
Número de Teléfono
Correo electrónico

C.c.p. C. (Nombre del Director (a) de Proyectos Estratégicos).- Director de
Proyectos Estratégicos.- IDEY
C.c.p. Archivo (Acuse del solicitante)

ESTE PROGRAMA ES DE CARÁCTER PÚBLICO, NO ES PATROCINADO NI PROMOVIDO POR PARTIDO POLÍTICO ALGUNO Y SUS RECURSOS PROVIENEN DE LOS IMPUESTOS QUE PAGAN TODOS LOS CONTRIBUYENTES. ESTA PROHIBIDO EL USO DE ESTE PROGRAMA CON FINES POLÍTICOS, ELECTORALES, DE LUCRO Y OTROS DISTINTOS A LOS ESTABLECIDOS. QUIEN HAGA USO INDEBIDO DE LOS RECURSOS DE ESTE PROGRAMA, SERÁ DENUNCIADO Y SANCIONADO DE ACUERDO CON LA LEY APLICABLE Y ANTE LA AUTORIDAD COMPETENTE.

Anexo. II Convocatoria

El Gobierno del Estado, a través del Instituto del Deporte del Estado de Yucatán (IDEY), convoca a las personas interesados en obtener el apoyo en atención a instituciones sin fines de lucro, otros organismos y equipos profesionales, a participar en el proceso de selección y otorgamiento de apoyos, para el ejercicio fiscal en curso.

CALENDARIO DE ATENCIÓN	
LUGAR	Dirección General del Instituto del Deporte del Estado de Yucatán. C. 60 # 312 x 21, Colonia Alcalá Martin, C.P. 97050, Mérida, Yucatán.
FECHA	De enero a noviembre *de lunes a viernes siendo días hábiles.
HORA	09:00 a las 14:00 horas.

REQUISITOS

- a) Ser parte de una organización e institución o particular encargada del desarrollo o promoción del deporte, así como un atleta/deportista que participe en competencias oficiales, ya sea representando a Yucatán o sin representación.
- b) Tener una convocatoria, por el cual se solicita el apoyo.
- c) Tener 18 años cumplidos.
- d) Ser de nacionalidad mexicana o extranjera.
- e) Ser residente o no en el estado de Yucatán.

DOCUMENTACIÓN REQUERIDA

Las personas que deseen ser beneficiarias del programa deberán entregar la siguiente documentación:

- a) Formato de solicitud dirigida al titular del Instituto, especificando las necesidades de apoyo (Anexo I).
- b) Copia de credencial de elector, pasaporte o Licencia de manejo.
- c) Convocatoria respectiva, cuando el apoyo es para asistir a algún evento, indicando lugar y fecha de cuando se realizará el evento.
- d) Lista de las personas que se pretende apoyar, cuando la solicitud es para asistir a algún evento, para uniformes, servicio de autobús e inscripciones.

CARACTERÍSTICAS DEL APOYO

Los apoyos económicos consisten en la entrega de recursos en efectivo y/o cheque para la realización o participación en competencias, eventos deportivos, renta de autobús, boletos de autobús, boletos de avión, adquisición de uniformes, adquisición de material y/o equipo deportivo, equipos profesionales de béisbol y fútbol.

Los apoyos en especie consisten en el otorgamiento de material y/o equipo deportivo, como: trofeos, medallas, uniformes deportivos, balones de fútbol, balones de basquetbol, pelotas de béisbol, bates, conos, servicio de transporte terrestre, boletos aéreos, servicio de autobús, entre otro material que caiga dentro de los rubros mencionados, a deportistas, que participen en eventos deportivos.

Dichos apoyos son a través de asociaciones, clubes deportivos estatales, colonias populares, municipios, organizaciones no gubernamentales, particulares, instituciones sin fines de lucro, otros organismos y equipos profesionales para incrementar y fomentar la participación de toda la población en la práctica deportiva, predeportiva y recreativa en Yucatán.

CRITERIOS DE SELECCIÓN

Cuando los recursos destinados a este componente no sean suficientes para atender todas las solicitudes aplicarán los siguientes criterios para su selección:

Se analizarán las solicitudes de acuerdo al orden de importancia:

Criterio 1: 50% de las solicitudes son para actividades o eventos de fomento deportivo

Criterio 2: 50% para actividades de solicitudes son para eventos recreativos

COBERTURA

El programa abarcará a los 106 municipios del Estado de Yucatán.

MOTIVOS DE CANCELACIÓN

- a) Serán sancionados con la suspensión total de los apoyos del Programa y no podrán ser sujetos de otro apoyo hasta comprobar el anterior, los beneficiarios que incumplan las obligaciones estipuladas en el artículo 25 de este acuerdo, así como también los que falten a alguno de los requisitos estipulados en los artículos 9 y 17, o en el caso de que cambien las condiciones por las cuales se les otorgó el apoyo originalmente.
- b) En caso de no comprobar el recurso para lo cual fue solicitado el apoyo se les requerirá el reintegro del mismo.

ATENTAMENTE

TITULAR DEL INSTITUTO DEL DEPORTE DEL ESTADO DE YUCATÁN

DIRECTOR GENERAL

INSTITUTO DEL DEPORTE DEL ESTADO DE YUCATÁN

ESTE PROGRAMA ES DE CARÁCTER PÚBLICO, NO ES PATROCINADO NI PROMOVIDO POR PARTIDO POLÍTICO ALGUNO Y SUS RECURSOS PROVIENEN DE LOS IMPUESTOS QUE PAGAN TODOS LOS CONTRIBUYENTES. ESTA PROHIBIDO EL USO DE ESTE PROGRAMA CON FINES POLÍTICOS, ELECTORALES, DE LUCRO Y OTROS DISTINTOS A LOS ESTABLECIDOS. QUIEN HAGA USO INDEBIDO DE LOS RECURSOS DE ESTE PROGRAMA, SERÁ DENUNCIADO Y SANCIONADO DE ACUERDO CON LA LEY APLICABLE Y ANTE LA AUTORIDAD COMPETENTE.

Anexo III. Diagrama de Flujo

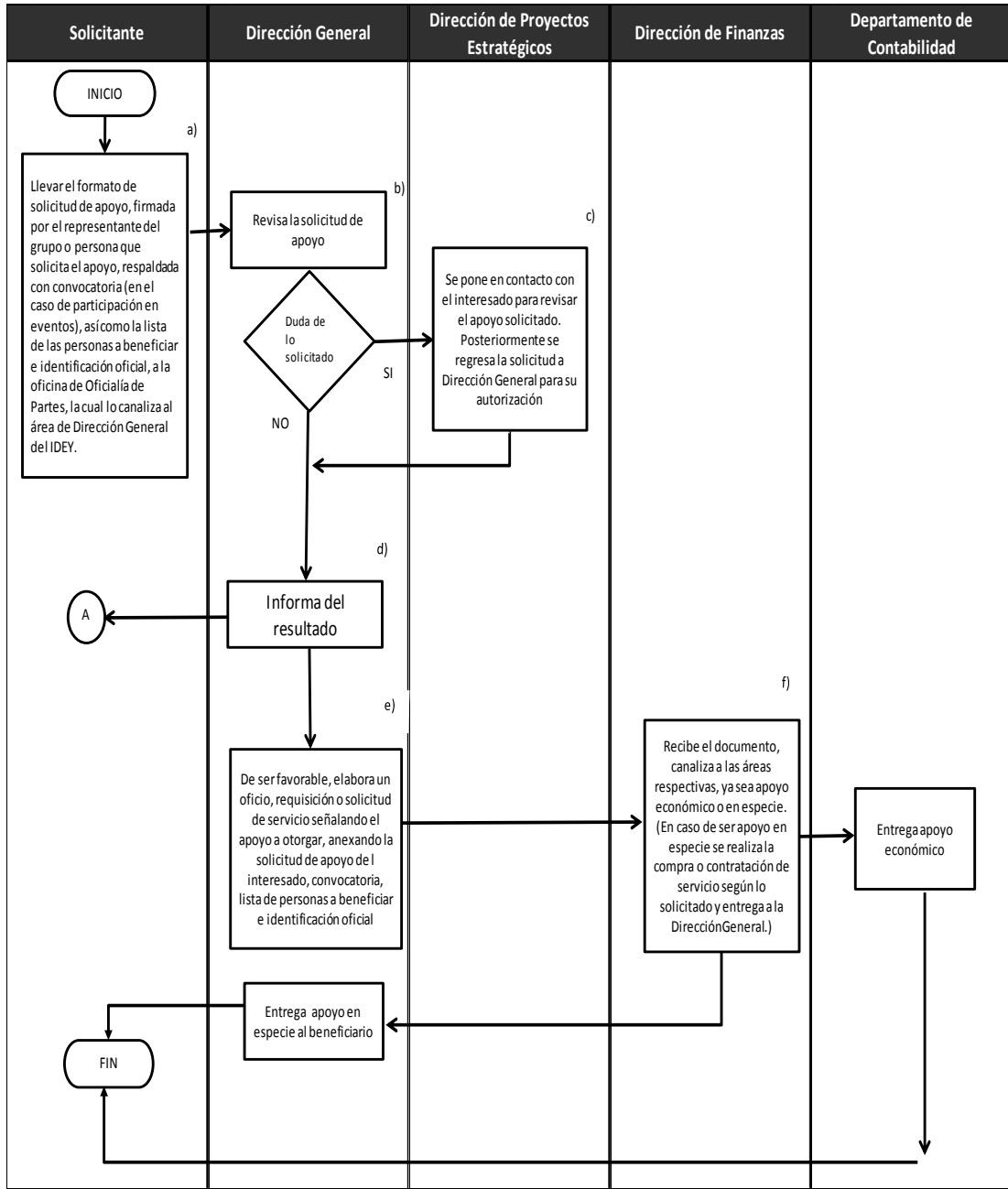

ESTE PROGRAMA ES DE CARÁCTER PÚBLICO, NO ES PATROCINADO NI PROMOVIDO POR PARTIDO POLÍTICO ALGUNO Y SUS RECURSOS PROVIENEN DE LOS IMPUESTOS QUE PAGAN TODOS LOS CONTRIBUYENTES. ESTA PROHIBIDO EL USO DE ESTE PROGRAMA CON FINES POLÍTICOS, ELECTORALES, DE LUCRO Y OTROS DISTINTOS A LOS ESTABLECIDOS. QUIEN HAGA USO INDEBIDO DE LOS RECURSOS DE ESTE PROGRAMA, SERA DENUNCIADO Y SANCIONADO DE ACUERDO CON LA LEY APLICABLE Y ANTE LA AUTORIDAD COMPETENTE.

Acuerdo IDEY 08/2024 por el que se emiten las Reglas de operación del programa de subsidios o ayudas denominado Escuelas de Iniciación Deportiva en el Estado de Yucatán

El Consejo Directivo del Instituto del Deporte del Estado de Yucatán, con fundamento en los artículos 115, fracción II del Código de la Administración Pública de Yucatán; 13 octies, fracción VI, de la Ley de Cultura Física y Deporte del Estado de Yucatán, y 133 y 135 de la Ley del Presupuesto y Contabilidad Gubernamental del Estado de Yucatán, y

Considerando:

Que la Constitución Política de los Estados Unidos Mexicanos establece, en su artículo 4º, párrafo trece, que toda persona tiene derecho a la cultura física y a la práctica del deporte. Corresponde al Estado su promoción, fomento y estímulo conforme a las leyes en la materia.

Que la Ley General de la Cultura Física y Deporte dispone, en su artículo 2, fracción IV, fomentar el desarrollo de la activación física, la cultura física y el deporte, como medio importante en la preservación de la salud, prevención de enfermedades, así como la prevención de las adicciones y el consumo de sustancias psicoactivas.

Que la Ley de Cultura Física y Deporte del Estado de Yucatán dispone en su artículo 13 quater, que el Instituto del Deporte del Estado de Yucatán es un organismo público descentralizado, con personalidad jurídica y patrimonio propio, que tiene por objeto conducir la política estatal y propiciar el desarrollo de la cultura física y el deporte en Yucatán.

Que la citada ley dispone, en su artículo 14, que el referido instituto del deporte, así como organismos coadyuvantes de la actividad deportiva, promoverán la participación de los sectores público y privado en la promoción de la cultura física y deporte, a través de convenios y acuerdos de promoción deportiva, y demás medios que se estimen pertinentes.

Que de acuerdo con la Encuesta Nacional de Salud y Nutrición 2022, en cuanto al sobrepeso y la obesidad hemos observado un crecimiento sostenido en todos los grupos de población. La ganancia excesiva de peso inicia desde los primeros cinco años de vida, con una cifra que ha oscilado entre 7 y 8%. Respecto a los niños de 5 a 11 años la prevalencia de sobrepeso registró un incremento de 7% entre 2020-2022, hasta alcanzar 37.3% en 2022, prevalencia que es mayor en niños que en niñas. En los adolescentes de entre 12 y 19 años, hubo un aumento de 24% en el

mismo periodo, con una prevalencia de 41.1% en 2022. En estos últimos casos no hay diferencias importantes entre sexos.¹

De acuerdo con los porcentajes de la citada encuesta, y en cumplimiento del artículo 2, fracción IV de la Ley General de Cultura Física y Deporte, es necesario fomentar el desarrollo de la activación física, la cultura física y el deporte, como medio importante en la preservación de la salud, prevención de enfermedades, así como la prevención de las adicciones y el consumo de sustancias psicoactivas. Por lo cual se pretende llevar a cabo las acciones necesarias para poder reducir dicha problemática y contribuir a la salud de la población Yucateca.

Que el Plan Estatal de Desarrollo, con alineación a la agenda 2040, en el eje del desarrollo “Yucatán con mejor calidad de vida para las personas”, establece el Tema 1.6 Cultura y Deporte, cuyo objetivo número 1.6.5 es “Incrementar la cultura de la activación física en la población del estado”. Entre las estrategias para cumplir con este objetivo se encuentra la de 1.6.5.1 “Fomentar las acciones que contribuyan a la apropiación de un estilo de vida saludable”.

Que el Programa Sectorial de Yucatán cultural con identidad para el desarrollo en el tema estratégico de Fomento de la Cultura Física y Recreación, establece el objetivo de Incrementar la práctica de actividades físicas, deportivas y recreativas, en la población de 4 a 80 años del estado de Yucatán y entre las estrategias para cumplir con este objetivo se encuentra la de Impulsar acciones para el fomento de la práctica de actividades físicas, deportivas y recreativas en el estado².

Que los programas presupuestarios son los instrumentos operativos que ayudan a cumplir los objetivos de la planeación estatal del desarrollo, entre los cuales se encuentra identificado el programa presupuestario 458 Fomento de la Cultura Física y Recreación que tiene como propósito “La población de 5 a 84 años del estado de Yucatán incrementan la práctica de actividades físicas y recreativas.” y del cual forma parte como uno de sus componentes el Programa de subsidios o ayudas Escuelas de Iniciación Deportiva.

Que la Ley del Presupuesto y Contabilidad Gubernamental del Estado de Yucatán dispone, en su artículo 133 que, para asegurar que la aplicación de los recursos se realice con corresponsabilidad, economía, eficacia, eficiencia, equidad social y de género, honradez, objetividad y transparencia, todos los subsidios y ayudas que se otorguen en numerario o en especie estarán sujetas a reglas de operación.

Que la ley en comento señala, en su artículo 135, párrafo primero, que las Dependencias y las Entidades ejecutoras serán responsables de emitir, previo a su

¹ <https://www.insp.mx/informacion-relevante/la-salud-de-los-mexicanos-en-cifras-resultados-de-la-ensanut-2022>

² https://www.yucatan.gob.mx/docs/transparencia/ped/PMP/2018-2024/3._PMP_Yucatan_Cultural_con_Identidad_para_el_Desarrollo.pdf

implementación, las reglas de operación de los programas que inicien su operación en el ejercicio fiscal siguiente o, en su caso, las modificaciones a aquellas que continúen vigentes.

Que los Lineamientos para la elaboración y aprobación de las reglas de operación de los programas presupuestarios expedidos por la Secretaría de Administración y Finanzas disponen los elementos que deberán integrar las reglas de operación, así como el procedimiento que deben seguir las dependencias o entidades para su validación y emisión.

Que, en este sentido, con la expedición de estas reglas de operación se garantiza que los recursos del programa se ejerzan de manera eficiente, eficaz, oportuna y transparente, por lo que este consejo directivo ha tenido a bien emitir el presente:

Acuerdo IDEY 08/2024 por el que se emiten las Reglas de operación del programa de subsidios o ayudas denominado Escuelas de Iniciación Deportiva en el Estado de Yucatán

Artículo único. Se emiten como anexo único las Reglas de operación del programa de subsidios o ayudas denominado Escuelas de Iniciación Deportiva en el Estado de Yucatán.

Artículos transitorios

Primero. Entrada en vigor

Este acuerdo entrará en vigor el día siguiente al de su publicación en el Diario Oficial del Gobierno del Estado de Yucatán.

Segundo. Vigencia

Este acuerdo estará vigente hasta el 30 de septiembre de 2024.

Aprobado por el Consejo Directivo del Instituto del Deporte del Estado de Yucatán, en su Primera sesión extraordinaria celebrada en la ciudad de Mérida, Yucatán, a 14 de agosto de 2024.

(RÚBRICA)

Jorge Antonio Esteban Abud
Director general del Instituto del Deporte del Estado de Yucatán

Anexo único. Reglas de operación del programa de subsidios o ayudas denominado Escuelas de Iniciación Deportiva en el Estado de Yucatán.

Capítulo I Disposiciones generales

Artículo 1. Objeto

Estas reglas de operación tienen por objeto establecer las disposiciones que regulen el Programa de Subsidios o ayudas Escuelas de Iniciación Deportiva en el Estado de Yucatán.

Artículo 2. Objetivo del programa de subsidios o ayudas

Programa de subsidio o ayudas denominado Escuelas de Iniciación Deportiva en el Estado de Yucatán, tiene por objetivo que las poblaciones de 5 a 84 años del estado de Yucatán incrementan la práctica de actividades físicas y recreativas, a través del otorgamiento de apoyos económicos a entrenadores y/o instructores que participen en las escuelas de iniciación deportiva de las unidades deportivas a cargo del Instituto del Deporte del Estado de Yucatán.

Artículo 3. Definiciones

Para tal efecto de estas reglas de operación, se entenderá por:

- I. Apoyos a entrenadores y/o instructores: Recurso económico que se otorga a los entrenadores y/o instructores inscritos en el Registro Estatal de Cultura Física y Deporte del estado de Yucatán, con el fin de prestar sus servicios en las "Escuelas de iniciación deportiva" en las diferentes unidades deportivas del instituto.
- II. Competencia: Disputa o contienda entre dos o más personas sobre habilidades, capacidades y conocimientos que se tienen para cumplir eficientemente determinada tarea.
- III. CONADE: Comisión Nacional de Cultura Física y Deporte
- IV. Clausura: conclusión o la suspensión de actividades deportivas, y en el que se realiza una ceremonia para conmemorar el cierre de tus entrenamientos deportivos.
- V. Deportista: Persona que práctica una disciplina deportiva en cualquiera de sus manifestaciones (amateur y recreación).
- VI. Dirección de vinculación y unidades deportivas: oficina que se encarga de supervisar, organizar y dirigir las unidades deportivas que conforman el Instituto del Deporte de Yucatán como son: Centro deportivo Paralímpico, Estadio General Salvador Alvarado, Gimnasio Polifuncional, Gimnasio Solidaridad, Pista Internacional de Remo y Canotaje, Unidad deportiva Benito

Juárez García, Unidad deportiva del Sur (próximamente Henry Martín), Unidad deportiva Villa Palmira, Centro Estatal de Box.

- VII. Entrenador: es un profesional capacitado para potenciar las habilidades de los atletas de una o varias disciplinas deportivas. Además, es responsable de afianzar valores éticos entre ellos, que los ayuden tanto en la competencia como en su vida personal.
- VIII. Escuelas de Iniciación Deportiva: Es un programa del estado que permite la formación y el desarrollo de procesos para niños de edad escolar basados en la teoría y metodología de las diferentes disciplinas deportivas.
- IX. Instituto: Instituto del Deporte del Estado de Yucatán (IDEY).
- X. Instructor: Un instructor no es necesariamente un especialista en educación, pero sí domina la ejecución de una metodología o función específica. Están capacitados no solo con los conocimientos relacionados a la técnica que enseñan, sino con las habilidades para transmitirla y asistir en su práctica.
- XI. Plan de Entrenamiento: Es el documento escrito y gráfico que sirve de guía al entrenador para asignar las cargas de trabajo por día, por semana y por mes, de acuerdo al mejoramiento del deportista.
- XII. Registro Estatal de Cultura Física y Deporte del estado de Yucatán: sistema en el cual se lleva el control actualizado de los deportistas, jueces, árbitros, técnicos, instructores, entrenadores, así como de los guías e instructores en deportes de alto riesgo.
- XIII. Resultado deportivo: Es el nivel y lugar que tiene el deportista en su disciplina o prueba deportiva a nivel estatal, nacional e internacional.
- XIV. Talento deportivo: deportista cuya disposición física y psicológica es superior a la de los demás deportistas, lo cual le da la posibilidad de desarrollarse de una mejor manera en determinada disciplina deportiva, a corto, a mediano o largo plazo.
- XV. Unidad deportiva: Propiedad del Gobierno del Estado provisto de los medios necesarios para el aprendizaje, la práctica y la competición de uno o más deportes. Las instalaciones deportivas se componen de uno o más espacios deportivos.

Artículo 4. Programa de subsidios o ayudas

El programa será ejecutado por el Instituto y comprenderá lo siguiente:

Dependencia o entidad	Programa Presupuestario	Programa de Subsidios o ayudas	Componentes del programa presupuestario	Subsidio o ayuda
Instituto del Deporte del Estado de Yucatán	Fomento de la Cultura Física y Recreación	Escuelas de Iniciación Deportiva en el Estado de Yucatán	Apoyos a personas que participan en diversos programas otorgados	Apoyo económico a entrenadores y/o instructores de Iniciación Deportiva

Artículo 5. Población objetivo

Podrán acceder a los beneficios del programa:

Componente del programa presupuestario	Subsidio o ayuda	Población programada a atender
Apoyos a personas que participan en diversos programas otorgados	Apoyo económico a entrenadores y/o instructores de iniciación deportiva	Entrenadores y/o instructores que participan en las escuelas de iniciación deportiva de las unidades deportivas a cargo del Instituto

Artículo 6. Cobertura

El programa abarcará los 106 municipios del interior del estado de Yucatán.

Artículo 7. Aplicación

El programa se aplicará de manera anual, conforme a lo establecido en estas reglas de operación. El Gobierno del estado determinará los recursos para su implementación, la cual será gradual, de acuerdo con la disponibilidad presupuestaria y la naturaleza específica de cada subsidio o ayuda.

**Capítulo II
Disposiciones específicas**

Sección primera

“Apoyos a Entrenadores y/o instructores de Iniciación Deportiva”

Artículo 8. Descripción

El apoyo económico a entrenadores y/o instructores de Iniciación Deportiva, consiste en la entrega de recursos en efectivo, por transferencia o cheque a los entrenadores y/o instructores que participan en las escuelas de iniciación deportiva de las unidades deportivas a cargo del Instituto, a fin de lograr mejores resultados en la formación de nuevos talentos deportivos. El programa de Escuelas de Iniciación Deportiva está basado en la apertura de grupos de deportistas que requieran de un instructor y/o entrenador teniendo un mínimo y un máximo, de acuerdo a la disciplina deportiva. (ANEXO 1)

Artículo 9. Requisitos para ser beneficiario

Las personas que deseen ser beneficiarias del programa deberán cumplir con los siguientes requisitos:

- a) Tener 1 año de experiencia frente a un grupo en la disciplina deportiva (comprobable ya sea por cartas de recomendación y/o constancias laborales).
- b) Tener como mínimo estudios de preparatoria o equivalente.
- c) Tener cursos o certificaciones que acrediten la disciplina deportiva que impartirá en la escuela de iniciación deportiva.
- d) Ser mayor de edad.

Artículo 10. Documentación

Las personas que deseen ser beneficiarias del programa deberán entregar la siguiente documentación:

1. Copia de identificación oficial con fotografía vigente (Pueden ser la credencial del INE, Pasaporte, o licencia de conducir).
2. Solicitud de empleo simple con fotografía. (ANEXO 2).
3. Copia del certificado del último grado de estudios y/o de la cédula profesional.
4. Copia del acta de nacimiento.
5. Copia de la CURP.
6. Copia de comprobante de domicilio, ya sea de luz, agua o teléfono no mayor a 3 meses de antigüedad.
7. Copia del acta de matrimonio, en su caso.
8. Carta de antecedentes no penales (al momento de presentarla no deberá exceder los 6 meses de haberla expedido).

9. Ficha de solicitud de apoyo (esta se la proporcionarán en el Departamento de la Dirección de Vinculación y Unidades Deportivas al momento de entregar la documentación antes citada, por lo que en ese momento deberá llenarla y entregarla adjunta). (ANEXO 3)

10. Una vez que haya sido seleccionado como beneficiario del apoyo deberá presentar la constancia de no inhabilitación en el Gobierno del Estado.

Artículo 11. Criterios de selección

Cuando los recursos destinados a este subsidio o ayuda no sean suficientes para atender todas las solicitudes aplicarán los siguientes criterios para su selección:

Criterio 1 Experiencia profesional comprobada;

Criterio 2 Haber cumplido con la totalidad de los requisitos del programa;

Criterio 3 Tener antecedentes de brindar una buena y cálida atención a los deportistas.

Artículo 12. Descripción de los apoyos

El programa incluye el otorgamiento del siguiente apoyo:

Apoyo económico, se entrega una cantidad monetaria en efectivo, transferencia o cheque, los días 15 y último de cada mes.

Artículo 13. Cantidad o monto máximo

El monto o cantidad máxima de apoyo que se otorgará por beneficiario será de \$10,000.00 (son diez mil pesos 00/100 M.N.)

Cabe señalar que adicionalmente a fin de año se les proporciona una gratificación por meta cumplida, es decir, correspondiente a 15 días de su salario, siempre que se cumpla con las obligaciones del artículo 17.

Artículo 14. Convocatoria

El Instituto deberá publicar la convocatoria del programa en su sitio web: www.idey.gob.mx la primera semana del mes de julio (ANEXO 5)

La convocatoria contendrá, al menos, lo siguiente:

- I. Lugar, fecha y hora en los que se llevará a cabo la recepción de documentos para ejecución del programa.

- II. Requisitos que deberán cumplir las personas interesadas en ser beneficiarios.
- III. Indicación de los apoyos que serán entregados.
- IV. Demás información que se determine.

Artículo 15. Procedimiento

La entrega de los apoyos se ajustará al siguiente procedimiento:

- a) El Instituto a través de la Dirección de Vinculación y Unidades deportivas publicará la convocatoria del programa en su sitio web: www.idey.gob.mx la 1er. semana del mes de julio. (ANEXO 5)
- b) El postulante a beneficiario del apoyo debe presentarse en las oficinas del Instituto en el Departamento de la Dirección de Vinculación y Unidades Deportivas la tercera semana del mes de julio y entregar la documentación que fue solicitada mediante la convocatoria.
- c) El área de la Dirección de Vinculación y Unidades deportivas recepcionará y revisará la documentación recibida y en caso de estar incompleta les notificará a los postulantes por correo electrónico, WhatsApp y/o llamada telefónica que deberán completarlos en un lapso de 3 días hábiles posterior a la fecha del aviso.
- d) En caso de no completar la documentación requerida se descartará como beneficiario del programa.
- e) Posteriormente la dirección de Vinculación y Unidades deportivas se reunirá con los jefes de la unidad deportiva correspondiente para hacerles entrega de la documentación y puedan hacer la revisión de la misma.
- f) En la primera semana del mes de agosto la Dirección de Vinculación y Unidades deportivas les notificará a los posibles electos que se presenten a una entrevista con el jefe de la unidad deportiva correspondiente.
- g) En caso de no presentarse a la entrevista perderá la posibilidad de resultar electo para el programa.
- h) El director de Vinculación y Unidades Deportivas conjuntamente con el Administrador de la Unidad Deportiva, analizarán y determinarán quienes resultaron beneficiarios del apoyo.
- i) En caso de que la solicitud de apoyo **no sea aprobada**, la dirección de Vinculación y Unidades deportivas notificará en un plazo no mayor a 10 días hábiles a los postulantes y esto puede ser por correo electrónico, WhatsApp y/o llamada telefónica.
- j) En caso de que el apoyo sea aprobado, la Dirección de Vinculación y Unidades Deportivas informará a la persona o personas que hayan resultado beneficiarios para que se presenten en la unidad deportiva correspondiente de acuerdo a los términos señalados por la misma,
- k) La Dirección de Vinculación enviará al área de recursos humanos del Instituto la documentación de cada beneficiario del programa para que procedan a darles de alta en el sistema.

Una vez que el beneficiario esté proporcionando los entrenamientos tendrá derecho a la remuneración quincenal correspondiente (los días 15 y último de cada mes) en la unidad deportiva a la que haya sido adscrito o en donde le indique el departamento de Recursos Humanos. Cabe señalar que la remuneración se determina por el número de horas que imparten de clases en las escuelas de iniciación.

Capítulo III Derechos, obligaciones y sanciones

Artículo 16. Derechos de los beneficiarios

Los beneficiarios recibirán por parte del Instituto lo siguiente:

- I. Obtener información sobre los avances y resultados de su solicitud, así como su aprobación, suspensión o rechazo y sus razones.
- II. Decidir libremente su participación en el Programa
- III. Un trato digno, respetuoso, oportuno, con calidad y equitativo, sin discriminación alguna.
- IV. La reserva y privacidad de su información personal.

Artículo 17. Obligaciones de los beneficiarios

Los beneficiarios tendrán las siguientes obligaciones:

- I. Mantener como mínimo un 100% de asistencia a los entrenamientos y una cobertura del 100% del Plan de entrenamiento.
- II. Asistir a los eventos convocados y avalados por el Instituto del deporte del estado de Yucatán.
- III. Cumplir con los reglamentos y demás disposiciones internas del Instituto.
- IV. Estar actualizado en los programas del Instituto, o que estén vinculados con este, que competan en su disciplina, de manera que los deportistas estén mejor preparados.

Artículo 18. Sanciones de los beneficiarios

Cuando los beneficiarios no cumplan con alguna de las obligaciones estipuladas en estas reglas de operación, se tendrán las siguientes sanciones:

- a) Descuento económico por acumulación de retardos o inasistencias injustificadas. Solamente son válidos los justificantes por enfermedad o lesión, previa presentación de un documento médico e institución de salud.
- b) Cancelación de Apoyo: por mala conducta como presentarse en estado de ebriedad, cometer actos ilícitos que pongan en riesgo la integridad física y psicológica de los deportistas: por ausentarse de los entrenamientos sin justificación etc.

La imposición de las sanciones se realizará conforme al procedimiento sancionatorio dispuesto en la Ley de Actos y Procedimientos Administrativos del Estado de Yucatán.

Capítulo IV

Participantes

Artículo 19. Instancia ejecutora

El Instituto del Deporte del Estado de Yucatán será la entidad encargada de la ejecución del programa y, para tal efecto, establecerá los mecanismos de coordinación necesarios para su planeación, presupuestación, organización, ejecución y evaluación.

El Instituto del Deporte del Estado, en su carácter de instancia ejecutora del programa, tendrá las siguientes atribuciones:

- I. Administrar adecuadamente el recurso destinado para dichos apoyos.
- II. Corroborar que la solicitud recibida cumpla con los requisitos establecidos en el programa.
- III. Darles seguimiento a los objetivos del programa.
- IV. Recabar la información de los resultados.

Capítulo V

Seguimiento y evaluación

Artículo 20. Seguimiento

El seguimiento del programa de subsidios o ayudas se llevará a cabo de manera trimestral y será responsabilidad de la instancia ejecutora.

El seguimiento del programa de subsidios o ayudas se realizará a través de los indicadores publicados en la Matriz de Indicadores para Resultados (MIR) conforme a las disposiciones legales y normativas aplicables. La instancia ejecutora deberá generar información estadística que sea útil para realizar un informe de resultados con base en los siguientes indicadores:

Programa Presupuestario	Subsidios o ayudas	Componente del programa presupuestario	Nombre del Indicador	Fórmula y Variables
Fomento de la Cultura Física y Recreación	Apoyo económico a entrenadores y/o instructores de iniciación deportiva	Apoyos a personas que participan en diversos programas otorgados	Porcentaje de apoyos a personas que participan en diversos programas	$A=(B/C)*100$ B= Total de Apoyos otorgados C= Total de Apoyos solicitados

Artículo 21. Evaluación

Para la evaluación del programa estará a cargo de la Secretaría Técnica de Planeación y Evaluación y se realizará conforme a las disposiciones legales y normativas aplicables.

Artículo 22. Publicación de informes

La instancia ejecutora deberá publicar anualmente en su sitio web los resultados obtenidos del seguimiento de los indicadores y la evaluación, en su caso, así como el padrón de beneficiarios.

Capítulo VI Disposiciones complementarias

Artículo 23. Publicidad del programa

En la papelería, empaques y publicidad del programa, deberá mencionarse que este es gratuito, así como incluir la leyenda siguiente “Este programa es de carácter público, no es patrocinado ni promovido por partido político alguno y sus recursos provienen de los impuestos que pagan todos los contribuyentes. Está prohibido el uso de este programa con fines políticos, electorales, de lucro y otros distintos a los establecidos. Quien haga uso indebido de los recursos de este programa será denunciado y sancionado de acuerdo con la ley aplicable y ante la autoridad competente.”

Artículo 24. Auditoría

La Secretaría de la Contraloría General será la dependencia encargada de las funciones de auditoría del programa, de conformidad con las facultades y procedimientos establecidos en las disposiciones legales y normativas aplicables.

Artículo 25. Denuncias

Cuando se presuma la existencia de un acto de corrupción, el ciudadano podrá optar entre promover la queja o denuncia ante la Secretaría de la Contraloría General o el órgano de control interno de la secretaría, quien la tramitará en términos de las disposiciones legales que lo regulan.

En el Instituto se establecerá un buzón al cual el público tendrá fácil acceso, para que cualquier interesado pueda presentar quejas y denuncias por incumplimiento de las obligaciones de los servidores públicos ante la Secretaría de la Contraloría General o el órgano de control interno del Instituto.

Independientemente de lo anterior, en la papelería del programa deberá incluirse una dirección y un número telefónico donde cualquier ciudadano pueda solicitar información respecto de las opciones que tiene para denunciar conductas o hechos que contravengan las disposiciones de estas reglas de operación.

Las quejas o denuncias deberán contener datos o indicios suficientes y las circunstancias de tiempo, modo y lugar que permitan advertir la probable responsabilidad del servidor público. No se considerarán como tales los escritos que tengan por objeto dirimir la resolución del trámite de las solicitudes, cuya resolución les corresponda determinar a la propia secretaría o las instancias jurisdiccionales competentes en términos de lo dispuesto en la Ley de Actos y Procedimientos Administrativos del Estado de Yucatán o las demás disposiciones legales que regulan los medios de impugnación; en estos casos la autoridad que tenga conocimiento se limitará a orientar al ciudadano sobre la autoridad competente que deba conocer del asunto.

Artículo 26. Responsabilidades de los servidores públicos

Los servidores públicos que incumplan con las disposiciones de estas reglas de operación serán sancionados conforme a la Ley de Responsabilidades de los Servidores Públicos del Estado de Yucatán, con independencia de las responsabilidades penales en que puedan incurrir.

Anexos

ANEXO 1

DISCIPLINAS QUE SE IMPARTEN EN ESCUELAS DE INICIACIÓN DEPORTIVA

DISCIPLINA	NORMAL	
	NUMERO DE ALUMNOS	
	MINIMO	MAXIMO
AJEDREZ	10	15
ATLETISMO	20	25
BASQUETBOL	10	20
BASQUETBOL TEMPRANA EDAD	10	10
BÁSQUETBOL AVANZADO	10	20
BASQUETBOL INTERMEDIO	10	15
BOX	15	30
CANOTAJE	6	10
DANZA DEPORTIVA (INCLUSION)	6	12
ESGRIMA	10	12
FUTBOL	14	20
GIMNASIA RITMICA INTERMEDIO	10	15
GIMNASIA RITMICA TALENTOS	10	15
GIMNASIA RITMICA TEMPRANA EDAD	10	10
HOCKEY	12	20
JAZZ	15	20
KARATE	15	20
NATACION ARTISTICA	10	10
NATACION AVANZADOS	10	15
NATACION INTERMEDIOS	10	15
NATACION PRIN.	8	10
PADEL	16	25
PATINAJE DE VELOCIDAD	15	30
TAE KWON DO	12	20
TENIS	20	25
TIRO CON ARCO	15	25
VOLEIBOL	10	20

ANEXO 2. Solicitud de Empleo

Solicitud de Empleo

Puesto que Solicita _____

Sea tan amable de llenar esta solicitud en forma manuscrita
NOTA: Toda información aquí proporcionada será tratada confidencialmente.

Fecha de Solicitud / /

Sueldo Mensual Deseado _____

Sueldo Mensual Aprobado _____

Fecha de Contratación / /

FOTOGRAFÍA
RECIENTE

DATOS PERSONALES

Apellido Paterno _____		Apellido Materno _____		Nombre (s) _____		Edad _____	Sexo Años <input type="radio"/> M <input type="radio"/> F
Domicilio _____		Colonia _____	Código Postal _____	Alcaldía o Municipio _____		Peso _____	Estatura _____
Lugar de Nacimiento _____		Nacionalidad _____	Fecha de Nacimiento _____	Teléfono _____		Teléfono Celular _____	
Vive con <input type="radio"/> Sus padres <input type="radio"/> Su familia <input type="radio"/> Parientes <input type="radio"/> Solo		Estado Civil <input type="radio"/> Soltero <input type="radio"/> Casado <input type="radio"/> Otro (Especifique) _____		<input type="checkbox"/> Correo Electrónico			
Personas que dependen de usted Hijos _____ Cónyuge _____ Padres _____ Otros _____		<input type="checkbox"/> Facebook		<input type="checkbox"/> Twitter		<input type="checkbox"/> Instagram	

DOCUMENTACIÓN

Clave Única del Registro de Población (CURP) _____			AFORE _____	
Reg. Fed. de Contribuyentes (RFC) _____		Número de Seguridad Social _____		Cartilla Servicio Militar No. _____
Pasaporte No. _____				
Tiene licencia de manejo <input type="radio"/> No <input type="radio"/> Sí	Clase _____	No. de Licencia _____	Vigencia _____	Siendo extranjero, ¿qué documento le permite trabajar en el país? _____

ESTADO DE SALUD Y HÁBITOS PERSONALES

¿Cómo considera su estado de salud actual? <input type="radio"/> Bueno <input type="radio"/> Regular <input type="radio"/> Malo		¿Padece alguna enfermedad crónica? <input type="radio"/> No <input type="radio"/> Sí (Explique) _____		
¿Practica Ud. algún Deporte? _____		¿Pertenece a algún Club Social o Deportivo? _____		¿Cuál es su pasatiempo favorito? _____
¿Cuál es su meta en la vida? _____				

DATOS FAMILIARES

NOMBRE	VIVE	EDAD	FINADO	DOMICILIO	OCUPACIÓN
Padre					
Madre					
Esposa (o)					
Nombre y edades de los hijos					

ESCOLARIDAD

NOMBRE	DIRECCIÓN	DE	FECHAS	A	AÑOS	TÍTULO RECIBIDO
Primaria						
Secundaria o Prevocacional						
Preparatoria o Vocacional						
Profesional						
Comercial u Otras						
Estudios que está efectuando en la actualidad:						
Escuela _____	Horario _____	Curso o Carrera _____		Grado _____		

© 2002 • Marca Registrada

7 501742 105044

CONOCIMIENTOS GENERALES	
Idiomas que domina (Nivel 50%, 75%, 100%)	Funciones de oficina que domina
Máquinas de oficina o taller que sepa manejar	Software que conoce
Otros trabajos o funciones que domina	

EMPLEO ACTUAL Y ANTERIORES								
CONCEPTO	EMPLEO ACTUAL O ÚLTIMO		ANTERIOR		ANTERIOR		ANTERIOR	
Tiempo que prestó sus servicios	de	a	de	a	de	a	de	a
Nombre de la compañía								
Dirección								
Teléfono								
Puesto desempeñado								
Sueldos:	Inicial	Final	Inicial	Final	Inicial	Final	Inicial	Final
Motivo de separación								
Nombre de su jefe directo								
Puesto de su jefe directo								
Podemos solicitar informes de usted	Comentarios de sus jefes							
<input type="radio"/> Sí								
<input type="radio"/> No (Razones)								

REFERENCIAS PERSONALES (Favor de no incluir parientes o jefes anteriores)				
NOMBRE	DOMICILIO	TELÉFONO	OCUPACIÓN	TIEMPO DE CONOCERLO

DATOS GENERALES	
¿Cómo supo de este empleo?	<input type="radio"/> Anuncio <input type="radio"/> Otro medio (Anótelos)
¿Tiene parientes trabajando en esta empresa?	<input type="radio"/> No <input type="radio"/> Sí (Nómbrelos)
¿Ha estado afanzado?	<input type="radio"/> No <input type="radio"/> Sí (Nombre de la Cia.)
¿Ha estado afiliado a algún sindicato?	<input type="radio"/> No <input type="radio"/> Sí (¿A cuál?)
¿Tiene Seguro de vida?	Suma asegurada \$ <input type="radio"/> No <input type="radio"/> Sí (Nombre de la Cia.)
¿Puede Viajar?	<input type="radio"/> Sí <input type="radio"/> No (Razones)
¿Está dispuesto a cambiar su lugar de residencia?	<input type="radio"/> Sí <input type="radio"/> No (Razones)
Fecha en que podría presentarse a trabajar	

DATOS ECONÓMICOS	
¿Tiene usted otros ingresos?	Importe Mensual \$ <input type="radio"/> No <input type="radio"/> Sí (Describalos)
¿Su Cónyuge trabaja?	Percepción Mensual \$ <input type="radio"/> No <input type="radio"/> Sí (¿Dónde?)
¿Vive en casa propia?	Valor aproximado \$ <input type="radio"/> No <input type="radio"/> Sí
¿Paga renta?	Renta mensual \$ <input type="radio"/> No <input type="radio"/> Sí
¿Tiene automóvil propio?	Marca Modelo <input type="radio"/> No <input type="radio"/> Sí
¿Tiene deudas?	Importe \$ <input type="radio"/> No <input type="radio"/> Sí (¿Con quién?)
¿Cuánto abona mensualmente?	\$
¿A cuánto ascienden sus gastos mensuales?	\$

Comentarios del Entrevistador y Firma

Hago constar que mis respuestas son verdaderas

Firma del solicitante

ANEXO 3. Ficha de InscripciónFOLIO FICHA DE INSCRIPCIÓN AL PROGRAMA DE
ESCUELAS DE INICIACIÓN DEPORTIVA QUE
PARTICIPAN EN ACTIVIDADES QUE
DERIVAN DEL PROGRAMA FOMENTO DE LA
CULTURA FÍSICA Y RECREACIÓNAPELLIDO PATERNO: APELLIDO MATERNO NOMBRES EDAD DOMICILIO CURP RFC NUMERO DE SEGURIDAD SOCIAL No. TEL. CORREO ELECTRONICO FIRMADISCIPLINA A IMPARTIR

Este programa es de carácter público, no es patrocinado ni promovido por partido político alguno y sus recursos provienen de los impuestos que pagan todos los contribuyentes. Está prohibido el uso de este programa con fines políticos, electorales, de lucro y otros distintos a los establecidos. Quien haga uso indebido de los recursos de este programa será denunciado y sancionado de acuerdo con la ley aplicable y ante la autoridad competente.

ANEXO 4. Diagrama de Flujo

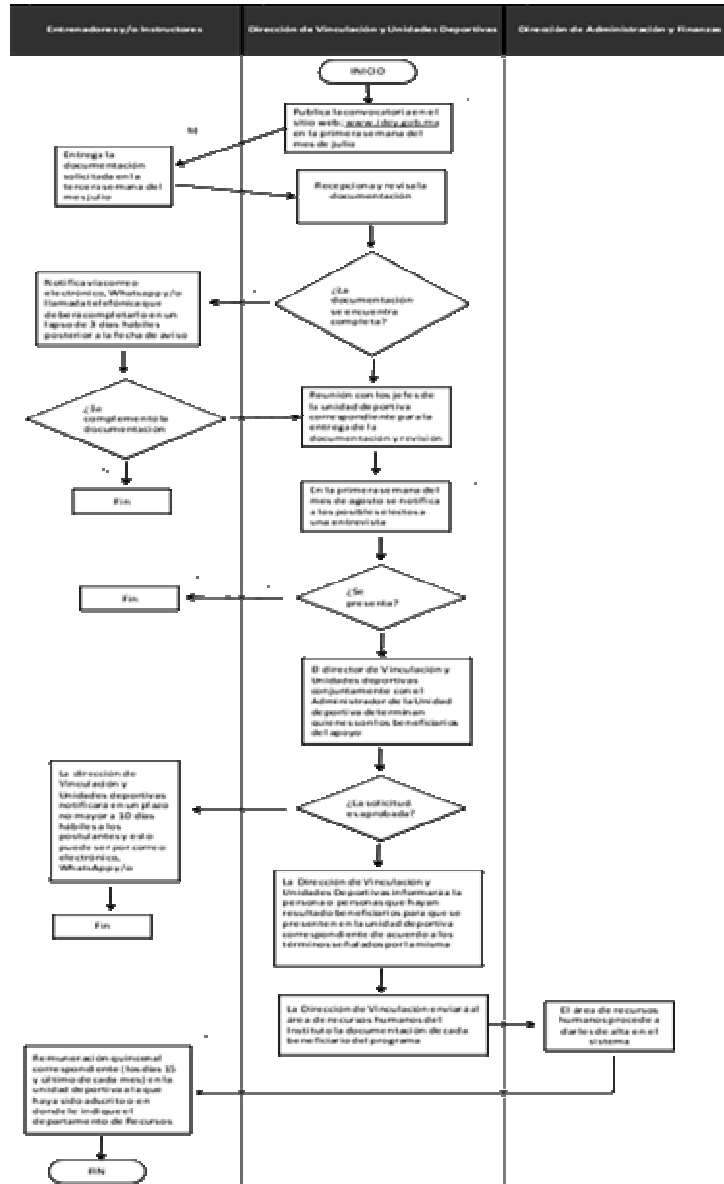

Este programa es de carácter público, no es patrocinado ni promovido por partido político alguno y sus recursos provienen de los impuestos que pagan todos los contribuyentes. Está prohibido el uso de este programa con fines políticos, electorales, de lucro y otros distintos a los establecidos. Quien haga uso indebido de los recursos de este programa será denunciado y sancionado de acuerdo con la ley aplicable y ante la autoridad competente.

ANEXO 5. Convocatoria



Programa de apoyos voluntarios que participan en actividades que derivan del Programa Fomento de la Cultura Física y Recreación.

El Instituto del Deporte del Estado de Yucatán y la Dirección de Vinculación y Unidades Deportivas, convocan a las personas del Estado de Yucatán, a participar en el Programa de apoyos voluntarios que participan en actividades que derivan del Programa Fomento de la Cultura Física y Recreación.

Objetivo

Programa de subsidio o ayudas denominado Escuelas de Iniciación Deportiva, tiene por objetivo que la población de 5 a 84 años del estado de Yucatán incrementen la práctica de actividades físicas y recreativas, a través del otorgamiento de apoyos económicos a entrenadores y/o instructores que participen en las escuelas de iniciación deportiva de las unidades deportivas a cargo del IDEY.

Requisitos

Las personas que desean ser beneficiarias del programa deberán cumplir con los siguientes requisitos:

- a. Tener 1 año de experiencia frente a un grupo en la disciplina (comprobable)
- b. Tener como mínimo estudios de preparatoria o equivalente
- c. Tener Cursos o certificaciones que acrediten la disciplina deportiva que impartirá en la escuela de iniciación
- d. Ser mayor de edad
- e. Buena presentación

Lugar

Instituto del Deporte del Estado de Yucatán.
Calle 60 No. 312 x 21 Col. Alcalá Martín, C.P. 97050
Oficina de la Dirección de Vinculación y Unidades Deportivas.
de Lunes a viernes de 08:30 a 14:30 horas.
Fecha 3ª semana del mes de julio.

Documentación que deberá presentar

1. Copia de identificación oficial con fotografía vigente. (Pueden ser la credencial del INE, Pasaporte, o licencia de conducir)
2. Solicitud de empleo simple con fotografía.
3. Copia del certificado del último grado de estudios y/o de la cédula profesional.
4. Copia del acta de nacimiento
5. Copia de la CURP
6. Copia de comprobante de domicilio, ya sea de luz, agua o teléfono no mayor a 3 meses de antigüedad.
7. Copia del acta de matrimonio, en su caso.
8. Carta de antecedentes no penales, (al momento de presentarla no deberá exceder los 6 meses de haberla tramitado).
9. Ficha de solicitud de apoyo (esta se la proporcionarán en el Depto. de Vinculación y unidades deportivas al momento de entregar la documentación antes citada, por lo que en ese momento deberá llenarla y entregarla adjunta).
10. Una vez que haya sido seleccionado como beneficiario del apoyo deberá presentar la constancia de no inhabilitación en el Gobierno del Estado.

deporte.yucatan.gob.mx

Este programa es de carácter público, no es patrocinado ni promovido por partido político alguno y sus recursos provienen de los impuestos que pagan todos los contribuyentes. Está prohibido el uso de este programa con fines políticos, electorales, de lucro y otros distintos a los establecidos. Quien haga uso indebido de los recursos de este programa será denunciado y sancionado de acuerdo con la ley aplicable y ante la autoridad competente.

Acuerdo ITSVA 01/2024 por el que se declaran desincorporados diversos bienes muebles del Instituto Tecnológico Superior de Valladolid

Wilbert de Jesús Ortegón López, director General del Instituto Tecnológico Superior de Valladolid, con fundamento en los artículos 76, fracción I, y 116, fracciones IV y XII, del Código de la Administración Pública de Yucatán; 8 fracción III, de la Ley de Bienes del Estado de Yucatán; y 1 del Acuerdo 70/2023, y

Considerando:

Que la Ley de Bienes del Estado de Yucatán, de conformidad con su artículo 1, tiene por objeto regular el régimen del conjunto de bienes muebles e inmuebles que integran el patrimonio del estado y de sus municipios, así como los derechos y las obligaciones derivados de esta propiedad y su forma de adquisición o asignación.

Que, la mencionada ley, en su artículo 15, señala que el patrimonio estatal se conforma por el conjunto de bienes muebles e inmuebles del dominio público y del dominio privado propiedad de los Poderes Ejecutivo, Legislativo y Judicial, los organismos autónomos y los municipios del estado.

Que, de acuerdo con el artículo 2, fracción XI, la desincorporación es el acto por medio del cual un bien del dominio público pasa al dominio privado porque ha dejado de tener el uso o destino por el que se incorporó a aquel.

Que, por otra parte, en sus artículos 16, fracciones I y II, y 28, establece que están sujetos al régimen del dominio público del estado o de los municipios los bienes de uso común o los bienes destinados a un servicio público, entre otros, y sujetos al régimen del dominio privado aquellos bienes muebles o inmuebles que, siendo propiedad del estado o de los municipios, no están destinados al uso común ni a un servicio público.

Que, en su artículo 44, determina que los actos de desincorporación de bienes, entre otros, deberán constar en acuerdo administrativo debidamente fundado y motivado.

Que el artículo 8, fracciones III y IV, de la ley en comento dispone que corresponde al titular del Poder Ejecutivo emitir acuerdos para la incorporación o desincorporación de bienes muebles o inmuebles del patrimonio estatal, y expedir acuerdos delegatorios para la realización de estos actos.

Que el Código de la Administración Pública de Yucatán, en su artículo 13, párrafo primero, establece que la delegación de atribuciones y facultades que realice el gobernador se hará por ley, reglamento, decreto o acuerdo, el cual deberá ser publicado en el Diario Oficial del Gobierno del Estado de Yucatán.

Que, mediante el Acuerdo 70/2023, publicado en el Diario Oficial del Gobierno del Estado de Yucatán el 16 de octubre de 2023, el gobernador delegó, en términos de su artículo 1 en cada una de las personas titulares de las dependencias y entidades

de la Administración Pública estatal, la facultad prevista en el artículo 8, fracción III, de la Ley de Bienes del Estado de Yucatán para desincorporar, en términos de la referida ley y mediante acuerdo, los bienes muebles del dominio público cuya propiedad le corresponda a la dependencia o entidad que representen, o bien, que les hayan sido asignados a estas dependencias o entidades para el ejercicio de sus atribuciones, de conformidad con la Ley de Bienes del Estado de Yucatán y las demás disposiciones legales y normativas aplicables.

Que mediante acta circunstanciada de hechos de fecha 20 de marzo de 2024, la Subdirección de Servicios Administrativos del Instituto Tecnológico Superior de Valladolid determinó que los bienes muebles a que se refiere este acuerdo ya no son útiles para destinarse a un uso común o servicio público debido al estado en que se encuentran, por lo que pueden ser objeto de desincorporación.

Que, en la primera sesión extraordinaria, celebrada el 24 de julio de 2024, la Junta Directiva del Instituto Tecnológico Superior de Valladolid aprobó la baja, desincorporación y destino final de los bienes muebles objeto de este acuerdo.

Que, en virtud de lo anteriormente expuesto, resulta conveniente desincorporar diversos bienes muebles del Instituto Tecnológico Superior de Valladolid, a efecto de que pasen del dominio público al dominio privado, por lo que he tenido a bien expedir el presente:

Acuerdo ITSVA 01/2024 por el que se declaran desincorporados diversos bienes muebles del Instituto Tecnológico Superior de Valladolid

Artículo único. Desincorporación

Se declaran desincorporados, por no ser útiles para la prestación de un servicio público, los siguientes bienes muebles contenidos en el anexo único de este acuerdo, asignados al Instituto Tecnológico Superior de Valladolid, que pasan del dominio público al dominio privado, en términos de la Ley de Bienes del Estado de Yucatán.

Artículo transitorio

Artículo único. Entrada en vigor

Este acuerdo entrará en vigor el día siguiente al de su publicación en el Diario Oficial del Gobierno del Estado de Yucatán.

Se expide este acuerdo en la sede del Instituto Tecnológico Superior de Valladolid, en Valladolid, Yucatán, a 26 de agosto de 2024.

(RÚBRICA)

Lic. Wilbert de Jesús Ortegón López
Director General del Instituto Tecnológico Superior de Valladolid

Anexo único. Lista de bienes desincorporados

No.	Número de inventario	Descripción	Número de serie
1	5101001107196	SILLA DE VISITA CON DESCANZABRAZOS NEGRA	S/N
2	5101001107202	SILLA DE VISITA CON DESCANZABRAZOS NEGRA	S/N
3	5101001107219	SILLA DE VISITA CON DESCANZABRAZOS NEGRA	S/N
4	5101001108759	SILLA DE VISITA TAPIZADA NEGRA S/BRAZOS MARCA BELLANCA MODELO HAWAII	S/N
5	5101001109138	SILLA DE VISITA TAPIZADA NEGRA S/BRAZOS MARCA BELLANCA MODELO HAWAII	S/N
6	5101001111179	SILLA D/VISITA S/BRAZOS TAP HAWAII NEGRA MARCA BELLANCA MODELO HAWAII	S/N
7	5101001111650	SILLA D/VISITA S/BRAZOS TAP HAWAII NEGRA MARCA BELLANCA MODELO HAWAII	S/N
8	5101001111797	SILLA D/VISITA S/BRAZOS TAP HAWAII NEGRA MARCA BELLANCA MODELO HAWAII	S/N
9	5101001108506	SILLA DE VISITA SIN BRAZOS COL. NEGRO	S/N
10	5101001108445	SILLA DE VISITA SIN BRAZOS COL. NEGRO	S/N
11	5101001212173	SILLA DE PALETA TAPIZADA	S/N
12	5101000500837	SILLA DE MADERA COLOR NATURAL	S/N
13	5101001100296	SILLA APILABLE NEGRA	S/N
14	5101001100302	SILLA APILABLE NEGRA	S/N
15	5101001100319	SILLA APILABLE NEGRA	S/N
16	5101001100326	SILLA APILABLE NEGRA	S/N
17	5101001100333	SILLA APILABLE NEGRA	S/N
18	5101001100340	SILLA APILABLE NEGRA	S/N
19	5101001100357	SILLA APILABLE NEGRA	S/N
20	5101001100371	SILLA APILABLE NEGRA	S/N
21	5101001100388	SILLA APILABLE NEGRA	S/N
22	5101001100401	SILLA APILABLE NEGRA	S/N
23	5101001100487	SILLA APILABLE NEGRA	S/N
24	5101001100494	SILLA APILABLE NEGRA	S/N
25	5101001100500	SILLA APILABLE NEGRA	S/N
26	5101001100524	SILLA APILABLE NEGRA	S/N
27	5101001100449	SILLA APILABLE NEGRA ORILLA PLATA	S/N
28	5101001100579	SILLA DE MADERA COLOR NATURAL	S/N

No.	Número de inventario	Descripción	Número de serie
29	5101001100586	SILLA DE MADERA COLOR NATURAL	S/N
30	5101001100593	SILLA DE MADERA COLOR NATURAL	S/N
31	5101001100609	SILLA DE MADERA COLOR NATURAL	S/N
32	5101001100616	SILLA DE MADERA COLOR NATURAL	S/N
33	5101001100623	SILLA DE MADERA COLOR NATURAL	S/N
34	5101001100630	SILLA DE MADERA COLOR NATURAL	S/N
35	5101001100647	SILLA DE MADERA COLOR NATURAL	S/N
36	5101001100654	SILLA DE MADERA COLOR NATURAL	S/N
37	5101001100661	SILLA DE MADERA COLOR NATURAL	S/N
38	5101001100678	SILLA DE MADERA COLOR NATURAL	S/N
39	5101001100685	SILLA DE MADERA COLOR NATURAL	S/N
40	5101001100692	SILLA DE MADERA COLOR NATURAL	S/N
41	5101001100708	SILLA DE MADERA COLOR NATURAL	S/N
42	5101001100715	SILLA DE MADERA COLOR NATURAL	S/N
43	5101001100722	SILLA DE MADERA COLOR NATURAL	S/N
44	5101001100739	SILLA DE MADERA COLOR NATURAL	S/N
45	5101001100746	SILLA DE MADERA COLOR NATURAL	S/N
46	5101001100753	SILLA DE MADERA COLOR NATURAL	S/N
47	5101001100760	SILLA DE MADERA COLOR NATURAL	S/N
48	5101001100777	SILLA DE MADERA COLOR NATURAL	S/N
49	5101001100791	SILLA DE MADERA COLOR NATURAL	S/N
50	5101001100807	SILLA DE MADERA COLOR NATURAL	S/N
51	5101001100814	SILLA DE MADERA COLOR NATURAL	S/N
52	5101001100821	SILLA DE MADERA COLOR NATURAL	S/N
53	5101001100838	SILLA DE MADERA COLOR NATURAL	S/N
54	5101001100845	SILLA DE MADERA COLOR NATURAL	S/N
55	5101001100852	SILLA DE MADERA COLOR NATURAL	S/N
56	5101001100869	SILLA DE MADERA COLOR NATURAL	S/N
57	5101001100876	SILLA DE MADERA COLOR NATURAL	S/N
58	5101001100883	SILLA DE MADERA COLOR NATURAL	S/N
59	5101001100890	SILLA DE MADERA COLOR NATURAL	S/N
60	5101001100906	SILLA DE MADERA COLOR NATURAL	S/N
61	5101001100913	SILLA DE MADERA COLOR NATURAL	S/N
62	5101001100920	SILLA DE MADERA COLOR NATURAL	S/N
63	5101001100937	SILLA DE MADERA COLOR NATURAL	S/N
64	5101001100944	SILLA DE MADERA COLOR NATURAL	S/N
65	5101001100951	SILLA DE MADERA COLOR NATURAL	S/N
66	5101001100968	SILLA DE MADERA COLOR NATURAL	S/N
67	5101001100975	SILLA DE MADERA COLOR NATURAL	S/N
68	5101001100982	SILLA DE MADERA COLOR NATURAL	S/N
69	5101001100999	SILLA DE MADERA COLOR NATURAL	S/N
70	5101001101002	SILLA DE MADERA COLOR NATURAL	S/N
71	5101001101019	SILLA DE MADERA COLOR NATURAL	S/N

No.	Número de inventario	Descripción	Número de serie
72	5101001101026	SILLA DE MADERA COLOR NATURAL	S/N
73	5101001101033	SILLA DE MADERA COLOR NATURAL	S/N
74	5101001101040	SILLA DE MADERA COLOR NATURAL	S/N
75	5101001101057	SILLA DE MADERA COLOR NATURAL	S/N
76	5101001101064	SILLA DE MADERA COLOR NATURAL	S/N
77	5101001101071	SILLA DE MADERA COLOR NATURAL	S/N
78	5101001101088	SILLA DE MADERA COLOR NATURAL	S/N
79	5101001101095	SILLA DE MADERA COLOR NATURAL	S/N
80	5101001101101	SILLA DE MADERA COLOR NATURAL	S/N
81	5101001101118	SILLA DE MADERA COLOR NATURAL	S/N
82	5101001101125	SILLA DE MADERA COLOR NATURAL	S/N
83	5101001101132	SILLA DE MADERA COLOR NATURAL	S/N
84	5101001101149	SILLA DE MADERA COLOR NATURAL	S/N
85	5101001101156	SILLA DE MADERA COLOR NATURAL	S/N
86	5101001101163	SILLA DE MADERA COLOR NATURAL	S/N
87	5101001101170	SILLA DE MADERA COLOR NATURAL	S/N
88	5101001101187	SILLA DE MADERA COLOR NATURAL	S/N
89	5101001101194	SILLA DE MADERA COLOR NATURAL	S/N
90	5101001101200	SILLA DE MADERA COLOR NATURAL	S/N
91	5101001101217	SILLA DE MADERA COLOR NATURAL	S/N
92	5101001101224	SILLA DE MADERA COLOR NATURAL	S/N
93	5101001101231	SILLA DE MADERA COLOR NATURAL	S/N
94	5101001101248	SILLA DE MADERA COLOR NATURAL	S/N
95	5101001101255	SILLA DE MADERA COLOR NATURAL	S/N
96	5101001101262	SILLA DE MADERA COLOR NATURAL	S/N
97	5101001101279	SILLA DE MADERA COLOR NATURAL	S/N
98	5101001101286	SILLA DE MADERA COLOR NATURAL	S/N
99	5101001101293	SILLA DE MADERA COLOR NATURAL	S/N
100	5101001101309	SILLA DE MADERA COLOR NATURAL	S/N
101	5101001101316	SILLA DE MADERA COLOR NATURAL	S/N
102	5101001101323	SILLA DE MADERA COLOR NATURAL	S/N
103	5101001101330	SILLA DE MADERA COLOR NATURAL	S/N
104	5101001101347	SILLA DE MADERA COLOR NATURAL	S/N
105	5101001101354	SILLA DE MADERA COLOR NATURAL	S/N
106	5101001101361	SILLA DE MADERA COLOR NATURAL	S/N
107	5101001101378	SILLA DE MADERA COLOR NATURAL	S/N
108	5101001101385	SILLA DE MADERA COLOR NATURAL	S/N
109	5101001101392	SILLA DE MADERA COLOR NATURAL	S/N
110	5101001101408	SILLA DE MADERA COLOR NATURAL	S/N
111	5101001101415	SILLA DE MADERA COLOR NATURAL	S/N
112	5101001101422	SILLA DE MADERA COLOR NATURAL	S/N
113	5101001101439	SILLA DE MADERA COLOR NATURAL	S/N
114	5101001101446	SILLA DE MADERA COLOR NATURAL	S/N

No.	Número de inventario	Descripción	Número de serie
115	5101001101453	SILLA DE MADERA COLOR NATURAL	S/N
116	5101001101460	SILLA DE MADERA COLOR NATURAL	S/N
117	5101001101477	SILLA DE MADERA COLOR NATURAL	S/N
118	5101001101484	SILLA DE MADERA COLOR NATURAL	S/N
119	5101001101491	SILLA DE MADERA COLOR NATURAL	S/N
120	5101001101507	SILLA DE MADERA COLOR NATURAL	S/N
121	5101001101514	SILLA DE MADERA COLOR NATURAL	S/N
122	5101001101521	SILLA DE MADERA COLOR NATURAL	S/N
123	5101001101538	SILLA DE MADERA COLOR NATURAL	S/N
124	5101001101545	SILLA DE MADERA COLOR NATURAL	S/N
125	5101001101552	SILLA DE MADERA COLOR NATURAL	S/N
126	5101001101569	SILLA DE MADERA COLOR NATURAL	S/N
127	5101001101576	SILLA DE MADERA COLOR NATURAL	S/N
128	5101001101583	SILLA DE MADERA COLOR NATURAL	S/N
129	5101001101590	SILLA DE MADERA COLOR NATURAL	S/N
130	5101001101606	SILLA DE MADERA COLOR NATURAL	S/N
131	5101001101613	SILLA DE MADERA COLOR NATURAL	S/N
132	5101001101620	SILLA DE MADERA COLOR NATURAL	S/N
133	5101001101637	SILLA DE MADERA COLOR NATURAL	S/N
134	5101001101644	SILLA DE MADERA COLOR NATURAL	S/N
135	5101001101651	SILLA DE MADERA COLOR NATURAL	S/N
136	5101001101668	SILLA DE MADERA COLOR NATURAL	S/N
137	5101001101675	SILLA DE MADERA COLOR NATURAL	S/N
138	5101001101682	SILLA DE MADERA COLOR NATURAL	S/N
139	5101001101699	SILLA DE MADERA COLOR NATURAL	S/N
140	5101001101705	SILLA DE MADERA COLOR NATURAL	S/N
141	5101001101712	SILLA DE MADERA COLOR NATURAL	S/N
142	5101001101729	SILLA DE MADERA COLOR NATURAL	S/N
143	5101001101736	SILLA DE MADERA COLOR NATURAL	S/N
144	5101001101798	SILLA CON ESMALTE NEGRO	S/N
145	5101001101811	SILLA CON ESMALTE NEGRO	S/N
146	5101001101828	SILLA CON ESMALTE NEGRO	S/N
147	5101001101842	SILLA CON ESMALTE NEGRO	S/N
148	5101001101910	SILLA CON ESMALTE NEGRO	S/N
149	5101001101927	SILLA CON ESMALTE NEGRO	S/N
150	5101001101965	SILLA CON ESMALTE NEGRO	S/N
151	5101001101972	SILLA CON ESMALTE NEGRO	S/N
152	5101001102160	SILLA CON ESMALTE NEGRO	S/N
153	5101001102177	SILLA CON ESMALTE NEGRO	S/N
154	5101001102184	SILLA CON ESMALTE NEGRO	S/N
155	5101001102191	SILLA CON ESMALTE NEGRO	S/N
156	5101001102207	SILLA CON ESMALTE NEGRO	S/N
157	5101001102337	SILLA SECRETARIAL COLOR NEGRO	S/N

No.	Número de inventario	Descripción	Número de serie
158	5101001103129	SILLA DE VISITA PLIANA NEGRA S/M MODELO OFI-SVTH2P-N	S/N
159	5101001103136	SILLA DE VISITA PLIANA NEGRA	S/N
160	5101001103143	SILLA DE VISITA PLIANA NEGRA	S/N
161	5101001103150	SILLA DE VISITA PLIANA NEGRA	S/N
162	5101001103167	SILLA DE VISITA PLIANA NEGRA	S/N
163	5101001103174	SILLA DE VISITA PLIANA NEGRA	S/N
164	5101001103181	SILLA DE VISITA PLIANA NEGRA	S/N
165	5101001103198	SILLA DE VISITA PLIANA NEGRA	S/N
166	5101001103204	SILLA DE VISITA PLIANA NEGRA	S/N
167	5101001103211	SILLA DE VISITA PLIANA NEGRA	S/N
168	5101001103235	SILLA DE VISITA PLIANA NEGRA	S/N
169	5101001103242	SILLA DE VISITA PLIANA NEGRA	S/N
170	5101001103259	SILLA DE VISITA PLIANA NEGRA	S/N
171	5101001103266	SILLA DE VISITA PLIANA NEGRA	S/N
172	5101001103273	SILLA DE VISITA PLIANA NEGRA	S/N
173	5101001103280	SILLA DE VISITA PLIANA NEGRA	S/N
174	5101001103303	SILLA DE VISITA PLIANA NEGRA	S/N
175	5101001103310	SILLA DE VISITA PLIANA NEGRA	S/N
176	5101001103327	SILLA DE VISITA PLIANA NEGRA	S/N
177	5101001103334	SILLA DE VISITA PLIANA NEGRA	S/N
178	5101001103341	SILLA DE VISITA PLIANA NEGRA	S/N
179	5101001103358	SILLA DE VISITA PLIANA NEGRA	S/N
180	5101001103365	SILLA DE VISITA PLIANA NEGRA	S/N
181	5101001103389	SILLA DE VISITA PLIANA NEGRA	S/N
182	5101001103402	SILLA DE VISITA PLIANA NEGRA	S/N
183	5101001103440	SILLA DE VISITA PLIANA NEGRA	S/N
184	5101001103457	SILLA DE VISITA PLIANA NEGRA	S/N
185	5101001103488	SILLA DE VISITA PLIANA NEGRA	S/N
186	5101001103495	SILLA DE VISITA PLIANA NEGRA	S/N
187	5101001103501	SILLA DE VISITA PLIANA NEGRA	S/N
188	5101001103532	SILLA DE VISITA PLIANA NEGRA	S/N
189	5101001103549	SILLA DE VISITA PLIANA NEGRA	S/N
190	5101001103570	SILLA DE VISITA PLIANA NEGRA	S/N
191	5101001103587	SILLA DE VISITA PLIANA NEGRA	S/N
192	5101001103624	SILLA DE VISITA PLIANA NEGRA	S/N
193	5101001103662	SILLA DE VISITA PLIANA NEGRA	S/N
194	5101001103679	SILLA DE VISITA PLIANA NEGRA	S/N
195	5101001103693	SILLA DE VISITA PLIANA NEGRA	S/N
196	5101001103761	SILLA DE VISITA PLIANA NEGRA	S/N
197	5101001103853	SILLA DE VISITA PLIANA NEGRA	S/N
198	5101001103884	SILLA DE VISITA PLIANA NEGRA	S/N
199	5101001103914	SILLA DE VISITA PLIANA NEGRA	S/N

No.	Número de inventario	Descripción	Número de serie
200	5101001103969	SILLA DE VISITA PLIANA NEGRA	S/N
201	5101001104058	SILLA DE VISITA PLIANA NEGRA	S/N
202	5101001104096	SILLA DE VISITA PLIANA NEGRA	S/N
203	5101001104119	SILLA DE VISITA PLIANA NEGRA	S/N
204	5101001104140	SILLA DE VISITA PLIANA NEGRA	S/N
205	5101001104256	SILLA DE VISITA PLIANA NEGRA	CC-113
206	5101001104263	SILLA DE VISITA PLIANA NEGRA	CC-114
207	5101001104645	SILLA DE PALETA EN VARILLA 1/2" Y TELA	SP-105
208	5101001104652	SILLA DE PALETA EN VARILLA 1/2" Y TELA	SP-108
209	5101001104669	SILLA DE PALETA EN VARILLA 1/2" Y TELA	SP-112
210	5101001104676	SILLA DE PALETA EN VARILLA 1/2" Y TELA	SP-119
211	5101001104706	SILLA DE PALETA EN VARILLA 1/2" Y TELA	SP-133
212	5101001104768	SILLA DE PALETA EN VARILLA 1/2" Y TELA	SP-146
213	5101001104799	SILLA DE PALETA EN VARILLA 1/2" Y TELA	SP-169
214	5101001104805	SILLA DE PALETA EN VARILLA 1/2" Y TELA	SP-170
215	5101001104881	SILLA DE VISITA C/BRAZO PLIANA NEGRA MARCA POPSA	SC/B-03
216	5101001104898	SILLA DE VISITA C/BRAZO PLIANA NEGRA MARCA POPSA	SC/B-04
217	5101001104911	SILLA DE VISITA C/BRAZO PLIANA NEGRA MARCA POPSA	SC/B-06
218	5101001104935	SILLA DE VISITA C/BRAZO PLIANA NEGRA MARCA POPSA	SC/B-08
219	5101001105383	SILLA DE VISITA SIN BRAZOS MARCA MAXIMUS MODELO 2010-V	S/S
220	5101001105390	SILLA DE VISITA SIN BRAZOS MARCA MAXIMUS MODELO 2010-V	S/S
221	5101001105406	SILLA DE VISITA SIN BRAZOS MARCA MAXIMUS MODELO 2010-V	S/S
222	5101001105413	SILLA DE VISITA SIN BRAZOS MARCA MAXIMUS MODELO 2010-V	S/S
223	5101001105420	SILLA DE VISITA SIN BRAZOS MARCA MAXIMUS MODELO 2010-V	S/S
224	5101001106205	SILLA APILABLE	S/S
225	5101001106335	SILLA EJECUTIVA CON DESCANZA BRAZOS	S/S

No.	Número de inventario	Descripción	Número de serie
226	5101001106342	SILLA EJECUTIVA CON DESCANZA BRAZOS	S/S
227	5101001200057	SILLA DE PALETA EN VARILLA 1/2" Y TELA	S/S
228	5101001200125	SILLA DE PALETA EN VARILLA 1/2" Y TELA	S/S
229	5101001200132	SILLA DE PALETA EN VARILLA 1/2" Y TELA	S/S
230	5101001200149	SILLA DE PALETA EN VARILLA 1/2" Y TELA	S/S
231	5101001200156	SILLA DE PALETA EN VARILLA 1/2" Y TELA	S/S
232	5101001200163	SILLA DE PALETA EN VARILLA 1/2" Y TELA	S/S
233	5101001200170	SILLA DE PALETA EN VARILLA 1/2" Y TELA	S/S
234	5101001200187	SILLA DE PALETA EN VARILLA 1/2" Y TELA	S/S
235	5101001200194	SILLA DE PALETA EN VARILLA 1/2" Y TELA	S/S
236	5101001200200	SILLA DE PALETA EN VARILLA 1/2" Y TELA	S/S
237	5101001200217	SILLA DE PALETA EN VARILLA 1/2" Y TELA	S/S
238	5101001200224	SILLA DE PALETA EN VARILLA 1/2" Y TELA	S/S
239	5101001200231	SILLA DE PALETA EN VARILLA 1/2" Y TELA	S/S
240	5101001200248	SILLA DE PALETA EN VARILLA 1/2" Y TELA	S/S
241	5101001200262	SILLA DE PALETA EN VARILLA 1/2" Y TELA	S/S
242	5101001200323	SILLA DE PALETA EN VARILLA 1/2" Y TELA	S/S
243	5101001200354	SILLA DE PALETA EN VARILLA 1/2" Y TELA	S/S
244	5101001200378	SILLA DE PALETA EN VARILLA 1/2" Y TELA	S/S
245	5101001200439	SILLA DE PALETA EN VARILLA 1/2" Y TELA	S/S
246	5101001200446	SILLA DE PALETA EN VARILLA 1/2" Y TELA	S/S
247	5101001200484	SILLA DE PALETA EN VARILLA 1/2" Y TELA	S/S

No.	Número de inventario	Descripción	Número de serie
248	5101001200507	SILLA DE PALETA EN VARILLA 1/2" Y TELA	S/S
249	5101001200514	SILLA DE PALETA EN VARILLA 1/2" Y TELA	S/S
250	5101001200521	SILLA DE PALETA EN VARILLA 1/2" Y TELA	S/S
251	5101001200545	SILLA DE PALETA EN VARILLA 1/2" Y TELA	S/S
252	5101001200576	SILLA DE PALETA EN VARILLA 1/2" Y TELA	S/S
253	5101001200590	SILLA DE PALETA EN VARILLA 1/2" Y TELA	S/S
254	5101001200606	SILLA DE PALETA EN VARILLA 1/2" Y TELA	S/S
255	5101001200637	SILLA DE PALETA EN VARILLA 1/2" Y TELA	S/S
256	5101001200668	SILLA DE PALETA EN VARILLA 1/2" Y TELA	S/S
257	5101001200675	SILLA DE PALETA EN VARILLA 1/2" Y TELA	S/S
258	5101001200712	SILLA DE PALETA EN VARILLA 1/2" Y TELA	S/S
259	5101001200750	SILLA DE PALETA EN VARILLA 1/2" Y TELA	S/S
260	5101001200774	SILLA DE PALETA EN VARILLA 1/2" Y TELA	S/S
261	5101001200804	SILLA DE PALETA EN VARILLA 1/2" Y TELA	S/S
262	5101001200828	SILLA DE PALETA EN VARILLA 1/2" Y TELA	S/S
263	5101001200835	SILLA DE PALETA EN VARILLA 1/2" Y TELA	S/S
264	5101001200859	SILLA DE PALETA EN VARILLA 1/2" Y TELA	S/S
265	5101001200866	SILLA DE PALETA EN VARILLA 1/2" Y TELA	S/S
266	5101001200880	SILLA DE PALETA EN VARILLA 1/2" Y TELA	S/S
267	5101001200897	SILLA DE PALETA EN VARILLA 1/2" Y TELA	S/S
268	5101001200910	SILLA DE PALETA EN VARILLA 1/2" Y TELA	S/S
269	5101001200927	SILLA DE PALETA EN VARILLA 1/2" Y TELA	S/S

No.	Número de inventario	Descripción	Número de serie
270	5101001200934	SILLA DE PALETA EN VARILLA 1/2" Y TELA	S/S
271	5101001200958	SILLA DE PALETA EN VARILLA 1/2" Y TELA	S/S
272	5101001200965	SILLA DE PALETA EN VARILLA 1/2" Y TELA	S/S
273	5101001200972	SILLA DE PALETA EN VARILLA 1/2" Y TELA	S/S
274	5101001200996	SILLA DE PALETA EN VARILLA 1/2" Y TELA	S/S
275	5101001201009	SILLA DE PALETA EN VARILLA 1/2" Y TELA	S/S
276	5101001201023	SILLA DE PALETA EN VARILLA 1/2" Y TELA	S/S
277	5101001201085	SILLA DE PALETA EN VARILLA 1/2" Y TELA	S/S
278	5101001201115	SILLA DE PALETA EN VARILLA 1/2" Y TELA	S/S
279	5101001201122	SILLA DE PALETA EN VARILLA 1/2" Y TELA	S/S
280	5101001201184	SILLA DE PALETA EN VARILLA 1/2" Y TELA	S/S
281	5101001201207	SILLA DE PALETA EN VARILLA 1/2" Y TELA	S/S
282	5101001201238	SILLA DE PALETA EN VARILLA 1/2" Y TELA	S/S
283	5101001201245	SILLA DE PALETA EN VARILLA 1/2" Y TELA	S/S
284	5101001201283	SILLA DE PALETA EN VARILLA 1/2" Y TELA	S/S
285	5101001201368	SILLA DE PALETA EN VARILLA 1/2" Y TELA	S/S
286	5101001201375	SILLA DE PALETA EN VARILLA 1/2" Y TELA	S/S
287	5101001201429	SILLA DE PALETA EN VARILLA 1/2" Y TELA	S/S
288	5101001201450	SILLA DE PALETA EN VARILLA 1/2" Y TELA	S/S
289	5101001201474	SILLA DE PALETA EN VARILLA 1/2" Y TELA	S/S
290	5101001201481	SILLA DE PALETA EN VARILLA 1/2" Y TELA	S/S
291	5101001201498	SILLA DE PALETA EN VARILLA 1/2" Y TELA	S/S

No.	Número de inventario	Descripción	Número de serie
292	5101001201504	SILLA DE PALETA EN VARILLA 1/2" Y TELA	S/S
293	5101001201511	SILLA DE PALETA EN VARILLA 1/2" Y TELA	S/S
294	5101001201528	SILLA DE PALETA EN VARILLA 1/2" Y TELA	S/S
295	5101001201573	SILLA DE PALETA EN VARILLA 1/2" Y TELA	S/S
296	5101001201580	SILLA DE PALETA EN VARILLA 1/2" Y TELA	S/S
297	5101001201634	SILLA DE PALETA EN VARILLA 1/2" Y TELA	S/S
298	5101001201658	SILLA DE PALETA EN VARILLA 1/2" Y TELA	S/S
299	5101001201672	SILLA DE PALETA EN VARILLA 1/2" Y TELA	S/S
300	5101001201696	SILLA DE PALETA EN VARILLA 1/2" Y TELA	S/S
301	5101001201702	SILLA DE PALETA EN VARILLA 1/2" Y TELA	S/S
302	5101001201726	SILLA DE PALETA EN VARILLA 1/2" Y TELA	S/S
303	5101001201733	SILLA DE PALETA EN VARILLA 1/2" Y TELA	S/S
304	5101001201740	SILLA DE PALETA EN VARILLA 1/2" Y TELA	S/S
305	5101001201757	SILLA DE PALETA EN VARILLA 1/2" Y TELA	S/S
306	5101001201764	SILLA DE PALETA EN VARILLA 1/2" Y TELA	S/S
307	5101001201788	SILLA DE PALETA EN VARILLA 1/2" Y TELA	S/S
308	5101001201795	SILLA DE PALETA EN VARILLA 1/2" Y TELA	S/S
309	5101001201849	SILLA DE PALETA EN VARILLA 1/2" Y TELA	S/S
310	5101001201856	SILLA DE PALETA EN VARILLA 1/2" Y TELA	S/S
311	5101001201863	SILLA DE PALETA EN VARILLA 1/2" Y TELA	S/S
312	5101001201870	SILLA DE PALETA EN VARILLA 1/2" Y TELA	S/S
313	5101001201887	SILLA DE PALETA EN VARILLA 1/2" Y TELA	S/S

No.	Número de inventario	Descripción	Número de serie
314	5101001201900	SILLA DE PALETA EN VARILLA 1/2" Y TELA	S/S
315	5101001201917	SILLA DE PALETA EN VARILLA 1/2" Y TELA	S/S
316	5101001201924	SILLA DE PALETA EN VARILLA 1/2" Y TELA	S/S
317	5101001202099	SILLA DE PALETA EN VARILLA 1/2" Y TELA	S/S
318	5101001202112	SILLA DE PALETA EN VARILLA 1/2" Y TELA	S/S
319	5101001202129	SILLA DE PALETA EN VARILLA 1/2" Y TELA	S/S
320	5101001202150	SILLA DE PALETA EN VARILLA 1/2" Y TELA	S/S
321	5101001202181	SILLA DE PALETA EN VARILLA 1/2" Y TELA	S/S
322	5101001202242	SILLA DE PALETA EN VARILLA 1/2" Y TELA	S/S
323	5101001202341	SILLA DE PALETA EN VARILLA 1/2" Y TELA	S/S
324	5101001202358	SILLA DE PALETA EN VARILLA 1/2" Y TELA	S/S
325	5101001202365	SILLA DE PALETA EN VARILLA 1/2" Y TELA	S/S
326	5101001202396	SILLA DE PALETA EN VARILLA 1/2" Y TELA	S/S
327	5101001202426	SILLA DE PALETA EN VARILLA 1/2" Y TELA	S/S
328	5101001202457	SILLA DE PALETA EN VARILLA 1/2" Y TELA	S/S
329	5101001202464	SILLA DE PALETA EN VARILLA 1/2" Y TELA	S/S
330	5101001202488	SILLA DE PALETA EN VARILLA 1/2" Y TELA	S/S
331	5101001202501	SILLA DE PALETA EN VARILLA 1/2" Y TELA	S/S
332	5101001202549	SILLA DE PALETA EN VARILLA 1/2" Y TELA	S/S
333	5101001202556	SILLA DE PALETA EN VARILLA 1/2" Y TELA	S/S
334	5101001202563	SILLA DE PALETA EN VARILLA 1/2" Y TELA	S/S
335	5101001202587	SILLA DE PALETA EN VARILLA 1/2" Y TELA	S/S

No.	Número de inventario	Descripción	Número de serie
336	5101001202594	SILLA DE PALETA EN VARILLA 1/2" Y TELA	S/S
337	5101001202600	SILLA DE PALETA EN VARILLA 1/2" Y TELA	S/S
338	5101001202624	SILLA DE PALETA EN VARILLA 1/2" Y TELA	S/S
339	5101001202631	SILLA DE PALETA EN VARILLA 1/2" Y TELA	S/S
340	5101001202648	SILLA DE PALETA EN VARILLA 1/2" Y TELA	S/S
341	5101001202655	SILLA DE PALETA EN VARILLA 1/2" Y TELA	S/S
342	5101001202662	SILLA DE PALETA EN VARILLA 1/2" Y TELA	S/S
343	5101001202679	SILLA DE PALETA EN VARILLA 1/2" Y TELA	S/S
344	5101001202693	SILLA DE PALETA EN VARILLA 1/2" Y TELA	S/S
345	5101001202716	SILLA DE PALETA EN VARILLA 1/2" Y TELA	S/S
346	5101001202723	SILLA DE PALETA EN VARILLA 1/2" Y TELA	S/S
347	5101001202730	SILLA DE PALETA EN VARILLA 1/2" Y TELA	S/S
348	5101001202747	SILLA DE PALETA EN VARILLA 1/2" Y TELA	S/S
349	5101001202754	SILLA DE PALETA EN VARILLA 1/2" Y TELA	S/S
350	5101001202761	SILLA DE PALETA EN VARILLA 1/2" Y TELA	S/S
351	5101001202785	SILLA DE PALETA EN VARILLA 1/2" Y TELA	S/S
352	5101001202792	SILLA DE PALETA EN VARILLA 1/2" Y TELA	S/S
353	5101001202815	SILLA DE PALETA EN VARILLA 1/2" Y TELA	S/S
354	5101001202839	SILLA DE PALETA EN VARILLA 1/2" Y TELA	S/S
355	5101001202846	SILLA DE PALETA EN VARILLA 1/2" Y TELA	S/S
356	5101001202853	SILLA DE PALETA EN VARILLA 1/2" Y TELA	S/S
357	5101001202860	SILLA DE PALETA EN VARILLA 1/2" Y TELA	S/S

No.	Número de inventario	Descripción	Número de serie
358	5101001202884	SILLA DE PALETA EN VARILLA 1/2" Y TELA	S/S
359	5101001202945	SILLA DE PALETA EN VARILLA 1/2" Y TELA	S/S
360	5101001202952	SILLA DE PALETA EN VARILLA 1/2" Y TELA	S/S
361	5101001202990	SILLA DE PALETA EN VARILLA 1/2" Y TELA	S/S
362	5101001203027	SILLA DE PALETA EN VARILLA 1/2" Y TELA	S/S
363	5101001203058	SILLA DE PALETA EN VARILLA 1/2" Y TELA	S/S
364	5101001203188	SILLA DE PALETA EN VARILLA 1/2" Y TELA	S/S
365	5101001203218	SILLA DE PALETA EN VARILLA 1/2" Y TELA	S/S
366	5101001203249	SILLA DE PALETA EN VARILLA 1/2" Y TELA	S/S
367	5101001203393	SILLA DE PALETA EN VARILLA 1/2" Y TELA	S/S
368	5101001203409	SILLA DE PALETA EN VARILLA 1/2" Y TELA	S/S
369	5101001203447	SILLA DE PALETA EN VARILLA 1/2" Y TELA	S/S
370	5101001203485	SILLA DE PALETA EN VARILLA 1/2" Y TELA	S/S
371	5101001203492	SILLA DE PALETA EN VARILLA 1/2" Y TELA	S/S
372	5101001203546	SILLA DE PALETA EN VARILLA 1/2" Y TELA	S/S
373	5101001203560	SILLA DE PALETA EN VARILLA 1/2" Y TELA	S/S
374	5101001203638	SILLA DE PALETA EN VARILLA 1/2" Y TELA	S/S
375	5101001203683	SILLA DE PALETA EN VARILLA 1/2" Y TELA	S/S
376	5101001203690	SILLA DE PALETA EN VARILLA 1/2" Y TELA	S/S
377	5101001203737	SILLA DE PALETA EN VARILLA 1/2" Y TELA	S/S
378	5101001204017	SILLA DE PALETA EN VARILLA 1/2" Y TELA	S/S
379	5101001204123	SILLA DE PALETA EN VARILLA 1/2" Y TELA	S/S

No.	Número de inventario	Descripción	Número de serie
380	5101001204185	SILLA DE PALETA EN VARILLA 1/2" Y TELA	S/S
381	5101001204222	SILLA DE PALETA EN VARILLA 1/2" Y TELA	S/S
382	5101001204260	SILLA DE PALETA EN VARILLA 1/2" Y TELA	S/S
383	5101001204314	SILLA DE PALETA EN VARILLA 1/2" Y TELA	S/S
384	5101001204475	SILLA DE PALETA EN VARILLA 1/2" Y TELA	S/S
385	5101001204499	SILLA DE PALETA EN VARILLA 1/2" Y TELA	S/S
386	5101001204505	SILLA DE PALETA EN VARILLA 1/2" Y TELA	S/S
387	5101001204642	SILLA DE PALETA EN VARILLA 1/2" Y TELA	S/S
388	5101001204659	SILLA DE PALETA EN VARILLA 1/2" Y TELA	S/S
389	5101001204666	SILLA DE PALETA EN VARILLA 1/2" Y TELA	S/S
390	5101001204673	SILLA DE PALETA EN VARILLA 1/2" Y TELA	S/S
391	5101001204680	SILLA DE PALETA EN VARILLA 1/2" Y TELA	S/S
392	5101001204697	SILLA DE PALETA EN VARILLA 1/2" Y TELA	S/S
393	5101001204703	SILLA DE PALETA EN VARILLA 1/2" Y TELA	S/S
394	5101001204710	SILLA DE PALETA EN VARILLA 1/2" Y TELA	S/S
395	5101001204727	SILLA DE PALETA EN VARILLA 1/2" Y TELA	S/S
396	5101001204734	SILLA DE PALETA EN VARILLA 1/2" Y TELA	S/S
397	5101001204741	SILLA DE PALETA EN VARILLA 1/2" Y TELA	S/S
398	5101001204758	SILLA DE PALETA EN VARILLA 1/2" Y TELA	S/S
399	5101001204765	SILLA DE PALETA EN VARILLA 1/2" Y TELA	S/S
400	5101001204772	SILLA DE PALETA EN VARILLA 1/2" Y TELA	S/S
401	5101001204789	SILLA DE PALETA EN VARILLA 1/2" Y TELA	S/S

No.	Número de inventario	Descripción	Número de serie
402	5101001204796	SILLA DE PALETA EN VARILLA 1/2" Y TELA	S/S
403	5101001204802	SILLA DE PALETA EN VARILLA 1/2" Y TELA	S/S
404	5101001204819	SILLA DE PALETA EN VARILLA 1/2" Y TELA	S/S
405	5101001204826	SILLA DE PALETA EN VARILLA 1/2" Y TELA	S/S
406	5101001204833	SILLA DE PALETA EN VARILLA 1/2" Y TELA	S/S
407	5101001204840	SILLA DE PALETA EN VARILLA 1/2" Y TELA	S/S
408	5101001204857	SILLA DE PALETA EN VARILLA 1/2" Y TELA	S/S
409	5101001204864	SILLA DE PALETA EN VARILLA 1/2" Y TELA	S/S
410	5101001204871	SILLA DE PALETA EN VARILLA 1/2" Y TELA	S/S
411	5101001204888	SILLA DE PALETA EN VARILLA 1/2" Y TELA	S/S
412	5101001204895	SILLA DE PALETA EN VARILLA 1/2" Y TELA	S/S
413	5101001204901	SILLA DE PALETA EN VARILLA 1/2" Y TELA	S/S
414	5101001204918	SILLA DE PALETA EN VARILLA 1/2" Y TELA	S/S
415	5101001204925	SILLA DE PALETA EN VARILLA 1/2" Y TELA	S/S
416	5101001204932	SILLA DE PALETA EN VARILLA 1/2" Y TELA	S/S
417	5101001204949	SILLA DE PALETA EN VARILLA 1/2" Y TELA	S/S
418	5101001204956	SILLA DE PALETA EN VARILLA 1/2" Y TELA	S/S
419	5101001204963	SILLA DE PALETA EN VARILLA 1/2" Y TELA	S/S
420	5101001204970	SILLA DE PALETA EN VARILLA 1/2" Y TELA	S/S
421	5101001205045	SILLA DE PALETA EN VARILLA 1/2" Y TELA	S/S
422	5101001205052	SILLA DE PALETA EN VARILLA 1/2" Y TELA	S/S
423	5101001205069	SILLA DE PALETA EN VARILLA 1/2" Y TELA	S/S

No.	Número de inventario	Descripción	Número de serie
424	5101001205076	SILLA DE PALETA EN VARILLA 1/2" Y TELA	S/S
425	5101001205083	SILLA DE PALETA EN VARILLA 1/2" Y TELA	S/S
426	5101001205090	SILLA DE PALETA EN VARILLA 1/2" Y TELA	S/S
427	5101001205106	SILLA DE PALETA EN VARILLA 1/2" Y TELA	S/S
428	5101001205137	SILLA DE PALETA EN VARILLA 1/2" Y TELA	S/S
429	5101001205144	SILLA DE PALETA EN VARILLA 1/2" Y TELA	S/S
430	5101001205151	SILLA DE PALETA EN VARILLA 1/2" Y TELA	S/S
431	5101001205168	SILLA DE PALETA EN VARILLA 1/2" Y TELA	S/S
432	5101001205175	SILLA DE PALETA EN VARILLA 1/2" Y TELA	S/S
433	5101001205182	SILLA DE PALETA EN VARILLA 1/2" Y TELA	S/S
434	5101001205199	SILLA DE PALETA EN VARILLA 1/2" Y TELA	S/S
435	5101001205243	SILLA DE PALETA EN VARILLA 1/2" Y TELA	S/S
436	5101001205250	SILLA DE PALETA EN VARILLA 1/2" Y TELA	S/S
437	5101001205274	SILLA DE PALETA EN VARILLA 1/2" Y TELA	S/S
438	5101001205281	SILLA DE PALETA EN VARILLA 1/2" Y TELA	S/S
439	5101001205298	SILLA DE PALETA EN VARILLA 1/2" Y TELA	S/S
440	5101001205304	SILLA DE PALETA EN VARILLA 1/2" Y TELA	S/S
441	5101001205311	SILLA DE PALETA EN VARILLA 1/2" Y TELA	S/S
442	5101001205335	SILLA DE PALETA EN VARILLA 1/2" Y TELA	S/S
443	5101001205342	SILLA DE PALETA EN VARILLA 1/2" Y TELA	S/S
444	5101001205366	SILLA DE PALETA EN VARILLA 1/2" Y TELA	S/S
445	5101001205373	SILLA DE PALETA EN VARILLA 1/2" Y TELA	S/S

No.	Número de inventario	Descripción	Número de serie
446	5101001205380	SILLA DE PALETA EN VARILLA 1/2" Y TELA	S/S
447	5101001205397	SILLA DE PALETA EN VARILLA 1/2" Y TELA	S/S
448	5101001205441	SILLA DE PALETA EN VARILLA 1/2" Y TELA	S/S
449	5101001205465	SILLA DE PALETA EN VARILLA 1/2" Y TELA	S/S
450	5101001205472	SILLA DE PALETA EN VARILLA 1/2" Y TELA	S/S
451	5101001205489	SILLA DE PALETA EN VARILLA 1/2" Y TELA	S/S
452	5101001205496	SILLA DE PALETA EN VARILLA 1/2" Y TELA	S/S
453	5101001205502	SILLA DE PALETA EN VARILLA 1/2" Y TELA	S/S
454	5101001205519	SILLA DE PALETA EN VARILLA 1/2" Y TELA	S/S
455	5101001205526	SILLA DE PALETA EN VARILLA 1/2" Y TELA	S/S
456	5101001205533	SILLA DE PALETA EN VARILLA 1/2" Y TELA	S/S
457	5101001205540	SILLA DE PALETA EN VARILLA 1/2" Y TELA	S/S
458	5101001205557	SILLA DE PALETA EN VARILLA 1/2" Y TELA	S/S
459	5101001205564	SILLA DE PALETA EN VARILLA 1/2" Y TELA	S/S
460	5101001205717	SILLA DE PALETA EN VARILLA 1/2" Y TELA	S/S
461	5101001205748	SILLA DE PALETA EN VARILLA 1/2" Y TELA	S/S
462	5101001205755	SILLA DE PALETA EN VARILLA 1/2" Y TELA	S/S
463	5101001205762	SILLA DE PALETA EN VARILLA 1/2" Y TELA	S/S
464	5101001205779	SILLA DE PALETA EN VARILLA 1/2" Y TELA	S/S
465	5101001205786	SILLA DE PALETA EN VARILLA 1/2" Y TELA	S/S
466	5101001205793	SILLA DE PALETA EN VARILLA 1/2" Y TELA	S/S
467	5101001205809	SILLA DE PALETA EN VARILLA 1/2" Y TELA	S/S

No.	Número de inventario	Descripción	Número de serie
468	5101001205816	SILLA DE PALETA EN VARILLA 1/2" Y TELA	S/S
469	5101001205823	SILLA DE PALETA EN VARILLA 1/2" Y TELA	S/S
470	5101001205892	SILLA DE PALETA EN VARILLA 1/2" Y TELA	S/S
471	5101001205991	SILLA DE PALETA EN VARILLA 1/2" Y TELA	S/S
472	5101001206066	SILLA DE PALETA EN VARILLA 1/2" Y TELA	S/S
473	5101001206080	SILLA DE PALETA EN VARILLA 1/2" Y TELA	S/S
474	5101001206103	SILLA DE PALETA EN VARILLA 1/2" Y TELA	S/S
475	5101001206196	SILLA DE PALETA EN VARILLA 1/2" Y TELA	S/S
476	5101001206394	SILLA DE PALETA EN VARILLA 1/2" Y TELA	S/S
477	5101001206417	SILLA DE PALETA EN VARILLA 1/2" Y TELA	S/S
478	5101001206479	SILLA DE PALETA EN VARILLA 1/2" Y TELA	S/S
479	5101001206486	SILLA DE PALETA EN VARILLA 1/2" Y TELA	S/S
480	5101001206493	SILLA DE PALETA EN VARILLA 1/2" Y TELA	S/S
481	5101001206721	SILLA DE PALETA EN VARILLA 1/2" Y TELA	S/S
482	5101001206769	SILLA DE PALETA EN VARILLA 1/2" Y TELA	S/S
483	5101001207131	SILLA DE PALETA EN VARILLA 1/2" Y TELA	SP-093
484	5101001207162	SILLA DE PALETA EN VARILLA 1/2" Y TELA	SP-096
485	5101001207285	SILLA DE PALETA EN VARILLA 1/2" Y TELA	SP-110
486	5101001207292	SILLA DE PALETA EN VARILLA 1/2" Y TELA	SP-111
487	5101001207346	SILLA DE PALETA EN VARILLA 1/2" Y TELA	SP-118
488	5101001207414	SILLA DE PALETA EN VARILLA 1/2" Y TELA	SP-127
489	5101001207629	SILLA DE PALETA EN VARILLA 1/2" Y TELA	SP-152

No.	Número de inventario	Descripción	Número de serie
490	5101001207636	SILLA DE PALETA EN VARILLA 1/2" Y TELA	SP-153
491	5101001207704	SILLA DE PALETA EN VARILLA 1/2" Y TELA	SP-160
492	5101001207759	SILLA DE PALETA EN VARILLA 1/2" Y TELA	SP-165
493	5101001207773	SILLA DE PALETA EN VARILLA 1/2" Y TELA	SP-168
494	5101001207827	SILLA DE PALETA EN VARILLA 1/2" Y TELA	SP-177
495	5101001207841	SILLA DE PALETA EN VARILLA 1/2" Y TELA	SP-179
496	5101001207858	SILLA DE PALETA EN VARILLA 1/2" Y TELA	SP-180
497	5101001207520	SILLA DE PALETA EN VARILLA 1/2" Y TELA	SP-140
498	5101001200064	SILLA DE PALETA EN VARILLA 1/2" Y TELA	S/S
499	5101001201993	SILLA DE PALETA EN VARILLA 1/2" Y TELA	S/S
500	5101001202075	SILLA DE PALETA EN VARILLA 1/2" Y TELA	S/S
501	5101001202778	SILLA DE PALETA EN VARILLA 1/2" Y TELA	S/S
502	5101001200552	SILLA DE PALETA EN VARILLA 1/2" Y TELA	S/S
503	5101001205625	SILLA DE PALETA EN VARILLA 1/2" Y TELA	S/S
504	5101001201832	SILLA DE PALETA EN VARILLA 1/2" Y TELA	S/S
505	5101001203515	SILLA DE PALETA EN VARILLA 1/2" Y TELA	S/S
506	5101001200293	SILLA DE PALETA EN VARILLA 1/2" Y TELA	S/S
507	5101001204536	SILLA DE PALETA EN VARILLA 1/2" Y TELA	S/S
508	5101001201689	SILLA DE PALETA EN VARILLA 1/2" Y TELA	S/S
509	5101001203263	SILLA DE PALETA EN VARILLA 1/2" Y TELA	S/S
510	5101001207896	SILLA DE PALETA EN VARILLA 1/2" Y TELA	SP-185
511	5101001206028	SILLA DE PALETA EN VARILLA 1/2" Y TELA	S/S

No.	Número de inventario	Descripción	Número de serie
512	5101001200309	SILLA DE PALETA EN VARILLA 1/2" Y TELA	S/S
513	5101001201665	SILLA DE PALETA EN VARILLA 1/2" Y TELA	S/S
514	5101001201191	SILLA DE PALETA EN VARILLA 1/2" Y TELA	S/S
515	5101001207483	SILLA DE PALETA EN VARILLA 1/2" Y TELA	SP-136
516	5101001201016	SILLA DE PALETA EN VARILLA 1/2" Y TELA	S/S
517	5101001207919	SILLA DE PALETA EN VARILLA 1/2" Y TELA	SP-188
518	5101001205595	SILLA DE PALETA EN VARILLA 1/2" Y TELA	S/S
519	5101001201306	SILLA DE PALETA EN VARILLA 1/2" Y TELA	S/S
520	5101001201979	SILLA DE PALETA EN VARILLA 1/2" Y TELA	S/S
521	5101001201146	SILLA DE PALETA EN VARILLA 1/2" Y TELA	S/S
522	5101001200811	SILLA DE PALETA EN VARILLA 1/2" Y TELA	S/S
523	5101001201153	SILLA DE PALETA EN VARILLA 1/2" Y TELA	S/S
524	5101001203898	SILLA DE PALETA EN VARILLA 1/2" Y TELA	S/S
525	5101001201610	SILLA DE PALETA EN VARILLA 1/2" Y TELA	S/S
526	5101001205922	SILLA DE PALETA EN VARILLA 1/2" Y TELA	S/S
527	5101001204055	SILLA DE PALETA EN VARILLA 1/2" Y TELA	S/S
528	5101001202082	SILLA DE PALETA EN VARILLA 1/2" Y TELA	S/S
529	5101001204390	SILLA DE PALETA EN VARILLA 1/2" Y TELA	S/S
530	5101001202013	SILLA DE PALETA EN VARILLA 1/2" Y TELA	S/S
531	5101001207926	SILLA DE PALETA EN VARILLA 1/2" Y TELA	SP-189
532	5101001201160	SILLA DE PALETA EN VARILLA 1/2" Y TELA	S/S
533	5101001206455	SILLA DE PALETA EN VARILLA 1/2" Y TELA	SP-023

No.	Número de inventario	Descripción	Número de serie
534	5101001201337	SILLA DE PALETA EN VARILLA 1/2" Y TELA	S/S
535	5101001203850	SILLA DE PALETA EN VARILLA 1/2" Y TELA	S/S
536	5101001201641	SILLA DE PALETA EN VARILLA 1/2" Y TELA	S/S
537	5101001201931	SILLA DE PALETA EN VARILLA 1/2" Y TELA	S/S
538	5101001201962	SILLA DE PALETA EN VARILLA 1/2" Y TELA	S/S
539	5101001201092	SILLA DE PALETA EN VARILLA 1/2" Y TELA	S/S
540	5101001202891	SILLA DE PALETA EN VARILLA 1/2" Y TELA	S/S
541	5101001207490	SILLA DE PALETA EN VARILLA 1/2" Y TELA	SP-137
542	5101001203003	SILLA DE PALETA EN VARILLA 1/2" Y TELA	S/S
543	5101001207957	SILLA DE PALETA EN VARILLA 1/2" Y TELA	SP-113
544	5101001201290	SILLA DE PALETA EN VARILLA 1/2" Y TELA	S/S
545	5101001202167	SILLA DE PALETA EN VARILLA 1/2" Y TELA	S/S
546	5101001200019	SILLA DE PALETA EN VARILLA 1/2" Y TELA	S/S
547	5101001201177	SILLA DE PALETA EN VARILLA 1/2" Y TELA	S/S
548	5101001200033	SILLA DE PALETA EN VARILLA 1/2" Y TELA	S/S
549	5101001200040	SILLA DE PALETA EN VARILLA 1/2" Y TELA	S/S
550	5101001201214	SILLA DE PALETA EN VARILLA 1/2" Y TELA	S/S
551	5101001200095	SILLA DE PALETA EN VARILLA 1/2" Y TELA	S/S
552	5101001200101	SILLA DE PALETA EN VARILLA 1/2" Y TELA	S/S
553	5101001201221	SILLA DE PALETA EN VARILLA 1/2" Y TELA	S/S
554	5101001201269	SILLA DE PALETA EN VARILLA 1/2" Y TELA	S/S
555	5101001200279	SILLA DE PALETA EN VARILLA 1/2" Y TELA	S/S

No.	Número de inventario	Descripción	Número de serie
556	5101001200286	SILLA DE PALETA EN VARILLA 1/2" Y TELA	S/S
557	5101001200316	SILLA DE PALETA EN VARILLA 1/2" Y TELA	S/S
558	5101001200330	SILLA DE PALETA EN VARILLA 1/2" Y TELA	S/S
559	5101001200347	SILLA DE PALETA EN VARILLA 1/2" Y TELA	S/S
560	5101001200361	SILLA DE PALETA EN VARILLA 1/2" Y TELA	S/S
561	5101001200385	SILLA DE PALETA EN VARILLA 1/2" Y TELA	S/S
562	5101001200392	SILLA DE PALETA EN VARILLA 1/2" Y TELA	S/S
563	5101001200408	SILLA DE PALETA EN VARILLA 1/2" Y TELA	S/S
564	5101001200415	SILLA DE PALETA EN VARILLA 1/2" Y TELA	S/S
565	5101001200422	SILLA DE PALETA EN VARILLA 1/2" Y TELA	S/S
566	5101001200453	SILLA DE PALETA EN VARILLA 1/2" Y TELA	S/S
567	5101001200460	SILLA DE PALETA EN VARILLA 1/2" Y TELA	S/S
568	5101001200477	SILLA DE PALETA EN VARILLA 1/2" Y TELA	S/S
569	5101001200491	SILLA DE PALETA EN VARILLA 1/2" Y TELA	S/S
570	5101001200538	SILLA DE PALETA EN VARILLA 1/2" Y TELA	S/S
571	5101001200569	SILLA DE PALETA EN VARILLA 1/2" Y TELA	S/S
572	5101001200583	SILLA DE PALETA EN VARILLA 1/2" Y TELA	S/S
573	5101001200613	SILLA DE PALETA EN VARILLA 1/2" Y TELA	S/S
574	5101001200620	SILLA DE PALETA EN VARILLA 1/2" Y TELA	S/S
575	5101001200644	SILLA DE PALETA EN VARILLA 1/2" Y TELA	S/S
576	5101001200651	SILLA DE PALETA EN VARILLA 1/2" Y TELA	S/S
577	5101001200682	SILLA DE PALETA EN VARILLA 1/2" Y TELA	S/S

No.	Número de inventario	Descripción	Número de serie
578	5101001200699	SILLA DE PALETA EN VARILLA 1/2" Y TELA	S/S
579	5101001200705	SILLA DE PALETA EN VARILLA 1/2" Y TELA	S/S
580	5101001200729	SILLA DE PALETA EN VARILLA 1/2" Y TELA	S/S
581	5101001200736	SILLA DE PALETA EN VARILLA 1/2" Y TELA	S/S
582	5101001200743	SILLA DE PALETA EN VARILLA 1/2" Y TELA	S/S
583	5101001200767	SILLA DE PALETA EN VARILLA 1/2" Y TELA	S/S
584	5101001200781	SILLA DE PALETA EN VARILLA 1/2" Y TELA	S/S
585	5101001200798	SILLA DE PALETA EN VARILLA 1/2" Y TELA	S/S
586	5101001200842	SILLA DE PALETA EN VARILLA 1/2" Y TELA	S/S
587	5101001200873	SILLA DE PALETA EN VARILLA 1/2" Y TELA	S/S
588	5101001200903	SILLA DE PALETA EN VARILLA 1/2" Y TELA	S/S
589	5101001201276	SILLA DE PALETA EN VARILLA 1/2" Y TELA	S/S
590	5101001200989	SILLA DE PALETA EN VARILLA 1/2" Y TELA	S/S
591	5101001201047	SILLA DE PALETA EN VARILLA 1/2" Y TELA	S/S
592	5101001201054	SILLA DE PALETA EN VARILLA 1/2" Y TELA	S/S
593	5101001201061	SILLA DE PALETA EN VARILLA 1/2" Y TELA	S/S
594	5101001201078	SILLA DE PALETA EN VARILLA 1/2" Y TELA	S/S
595	5101001201108	SILLA DE PALETA EN VARILLA 1/2" Y TELA	S/S
596	5101001201139	SILLA DE PALETA EN VARILLA 1/2" Y TELA	S/S
597	5101001201313	SILLA DE PALETA EN VARILLA 1/2" Y TELA	S/S
598	5101001201320	SILLA DE PALETA EN VARILLA 1/2" Y TELA	S/S
599	5101001201344	SILLA DE PALETA EN VARILLA 1/2" Y TELA	S/S

No.	Número de inventario	Descripción	Número de serie
600	5101001102238	SILLA DE PALETA EN VARILLA 1/2" Y TELA	SP-025
601	5101001104638	SILLA DE PALETA EN VARILLA 1/2" Y TELA	SP-102
602	5101001104683	SILLA DE PALETA EN VARILLA 1/2" Y TELA	SP-124
603	5101001104690	SILLA DE PALETA EN VARILLA 1/2" Y TELA	SP-131
604	5101001104751	SILLA DE PALETA EN VARILLA 1/2" Y TELA	SP-145
605	5101001104775	SILLA DE PALETA EN VARILLA 1/2" Y TELA	SP-167
606	5101001104836	SILLA DE PALETA EN VARILLA 1/2" Y TELA	SP-183
607	5101001104843	SILLA DE PALETA EN VARILLA 1/2" Y TELA	SP-186
608	5101001206110	SILLA DE PALETA EN VARILLA 1/2" Y TELA	S/S
609	5101001206127	SILLA DE PALETA EN VARILLA 1/2" Y TELA	S/S
610	5101001206134	SILLA DE PALETA EN VARILLA 1/2" Y TELA	S/S
611	5101001206141	SILLA DE PALETA EN VARILLA 1/2" Y TELA	S/S
612	5101001206158	SILLA DE PALETA EN VARILLA 1/2" Y TELA	S/S
613	5101001206165	SILLA DE PALETA EN VARILLA 1/2" Y TELA	S/S
614	5101001206172	SILLA DE PALETA EN VARILLA 1/2" Y TELA	S/S
615	5101001206189	SILLA DE PALETA EN VARILLA 1/2" Y TELA	S/S
616	5101001206219	SILLA DE PALETA EN VARILLA 1/2" Y TELA	SP-025
617	5101001206226	SILLA DE PALETA EN VARILLA 1/2" Y TELA	SP-029
618	5101001206233	SILLA DE PALETA EN VARILLA 1/2" Y TELA	SP-001
619	5101001206240	SILLA DE PALETA EN VARILLA 1/2" Y TELA	SP-002
620	5101001206257	SILLA DE PALETA EN VARILLA 1/2" Y TELA	SP-003
621	5101001206264	SILLA DE PALETA EN VARILLA 1/2" Y TELA	SP-004

No.	Número de inventario	Descripción	Número de serie
622	5101001206271	SILLA DE PALETA EN VARILLA 1/2" Y TELA	SP-005
623	5101001206288	SILLA DE PALETA EN VARILLA 1/2" Y TELA	SP-006
624	5101001206295	SILLA DE PALETA EN VARILLA 1/2" Y TELA	SP-007
625	5101001206301	SILLA DE PALETA EN VARILLA 1/2" Y TELA	SP-008
626	5101001206318	SILLA DE PALETA EN VARILLA 1/2" Y TELA	SP-009
627	5101001206325	SILLA DE PALETA EN VARILLA 1/2" Y TELA	SP-010
628	5101001206349	SILLA DE PALETA EN VARILLA 1/2" Y TELA	SP-012
629	5101001206356	SILLA DE PALETA EN VARILLA 1/2" Y TELA	SP-013
630	5101001206363	SILLA DE PALETA EN VARILLA 1/2" Y TELA	SP-014
631	5101001206370	SILLA DE PALETA EN VARILLA 1/2" Y TELA	SP-015
632	5101001206387	SILLA DE PALETA EN VARILLA 1/2" Y TELA	SP-016
633	5101001206400	SILLA DE PALETA EN VARILLA 1/2" Y TELA	SP-018
634	5101001206424	SILLA DE PALETA EN VARILLA 1/2" Y TELA	SP-020
635	5101001206431	SILLA DE PALETA EN VARILLA 1/2" Y TELA	SP-021
636	5101001206448	SILLA DE PALETA EN VARILLA 1/2" Y TELA	SP-022
637	5101001206462	SILLA DE PALETA EN VARILLA 1/2" Y TELA	SP-024
638	5101001206509	SILLA DE PALETA EN VARILLA 1/2" Y TELA	SP-030
639	5101001206516	SILLA DE PALETA EN VARILLA 1/2" Y TELA	SP-031
640	5101001206523	SILLA DE PALETA EN VARILLA 1/2" Y TELA	SP-032
641	5101001206530	SILLA DE PALETA EN VARILLA 1/2" Y TELA	SP-033
642	5101001206547	SILLA DE PALETA EN VARILLA 1/2" Y TELA	SP-034
643	5101001206554	SILLA DE PALETA EN VARILLA 1/2" Y TELA	SP-035

No.	Número de inventario	Descripción	Número de serie
644	5101001206561	SILLA DE PALETA EN VARILLA 1/2" Y TELA	SP-036
645	5101001203652	SILLA DE PALETA EN VARILLA 1/2" Y TELA	S/S
646	5101001201825	SILLA DE PALETA EN VARILLA 1/2" Y TELA	S/S
647	5101001202709	SILLA DE PALETA EN VARILLA 1/2" Y TELA	S/S
648	5101001205113	SILLA DE PALETA EN VARILLA 1/2" Y TELA	S/S
649	5101001104812	SILLA DE PALETA EN VARILLA 1/2" Y TELA	SP-172
650	5101001104850	SILLA DE PALETA EN VARILLA 1/2" Y TELA	SP-192
651	5101001200026	SILLA DE PALETA EN VARILLA 1/2" Y TELA	S/S
652	5101001200071	SILLA DE PALETA EN VARILLA 1/2" Y TELA	S/S
653	5101001200118	SILLA DE PALETA EN VARILLA 1/2" Y TELA	S/S
654	5101001200255	SILLA DE PALETA EN VARILLA 1/2" Y TELA	S/S
655	5101001200941	SILLA DE PALETA EN VARILLA 1/2" Y TELA	S/S
656	5101001201030	SILLA DE PALETA EN VARILLA 1/2" Y TELA	S/S
657	5101001201252	SILLA DE PALETA EN VARILLA 1/2" Y TELA	S/S
658	5101001201351	SILLA DE PALETA EN VARILLA 1/2" Y TELA	S/S
659	5101001201542	SILLA DE PALETA EN VARILLA 1/2" Y TELA	S/S
660	5101001201771	SILLA DE PALETA EN VARILLA 1/2" Y TELA	S/S
661	5101001201986	SILLA DE PALETA EN VARILLA 1/2" Y TELA	S/S
662	5101001202044	SILLA DE PALETA EN VARILLA 1/2" Y TELA	S/S
663	5101001202211	SILLA DE PALETA EN VARILLA 1/2" Y TELA	S/S
664	5101001202273	SILLA DE PALETA EN VARILLA 1/2" Y TELA	S/S
665	5101001202280	SILLA DE PALETA EN VARILLA 1/2" Y TELA	S/S

No.	Número de inventario	Descripción	Número de serie
666	5101001202389	SILLA DE PALETA EN VARILLA 1/2" Y TELA	S/S
667	5101001202525	SILLA DE PALETA EN VARILLA 1/2" Y TELA	S/S
668	5101001202532	SILLA DE PALETA EN VARILLA 1/2" Y TELA	S/S
669	5101001202570	SILLA DE PALETA EN VARILLA 1/2" Y TELA	S/S
670	5101001202822	SILLA DE PALETA EN VARILLA 1/2" Y TELA	S/S
671	5101001202983	SILLA DE PALETA EN VARILLA 1/2" Y TELA	S/S
672	5101001203287	SILLA DE PALETA EN VARILLA 1/2" Y TELA	S/S
673	5101001203324	SILLA DE PALETA EN VARILLA 1/2" Y TELA	S/S
674	5101001203584	SILLA DE PALETA EN VARILLA 1/2" Y TELA	S/S
675	5101001203591	SILLA DE PALETA EN VARILLA 1/2" Y TELA	S/S
676	5101001203614	SILLA DE PALETA EN VARILLA 1/2" Y TELA	S/S
677	5101001203713	SILLA DE PALETA EN VARILLA 1/2" Y TELA	S/S
678	5101001203799	SILLA DE PALETA EN VARILLA 1/2" Y TELA	S/S
679	5101001203867	SILLA DE PALETA EN VARILLA 1/2" Y TELA	S/S
680	5101001203928	SILLA DE PALETA EN VARILLA 1/2" Y TELA	S/S
681	5101001204031	SILLA DE PALETA EN VARILLA 1/2" Y TELA	S/S
682	5101001204277	SILLA DE PALETA EN VARILLA 1/2" Y TELA	S/S
683	5101001204307	SILLA DE PALETA EN VARILLA 1/2" Y TELA	S/S
684	5101001204338	SILLA DE PALETA EN VARILLA 1/2" Y TELA	S/S
685	5101001204345	SILLA DE PALETA EN VARILLA 1/2" Y TELA	S/S
686	5101001204451	SILLA DE PALETA EN VARILLA 1/2" Y TELA	S/S
687	5101001204543	SILLA DE PALETA EN VARILLA 1/2" Y TELA	S/S

No.	Número de inventario	Descripción	Número de serie
688	5101001204635	SILLA DE PALETA EN VARILLA 1/2" Y TELA	S/S
689	5101001204994	SILLA DE PALETA EN VARILLA 1/2" Y TELA	S/S
690	5101001205120	SILLA DE PALETA EN VARILLA 1/2" Y TELA	S/S
691	5101001205229	SILLA DE PALETA EN VARILLA 1/2" Y TELA	S/S
692	5101001205328	SILLA DE PALETA EN VARILLA 1/2" Y TELA	S/S
693	5101001205403	SILLA DE PALETA EN VARILLA 1/2" Y TELA	S/S
694	5101001205410	SILLA DE PALETA EN VARILLA 1/2" Y TELA	S/S
695	5101001205434	SILLA DE PALETA EN VARILLA 1/2" Y TELA	S/S
696	5101001205458	SILLA DE PALETA EN VARILLA 1/2" Y TELA	S/S
697	5101001205588	SILLA DE PALETA EN VARILLA 1/2" Y TELA	S/S
698	5101001205939	SILLA DE PALETA EN VARILLA 1/2" Y TELA	S/S
699	5101001206042	SILLA DE PALETA EN VARILLA 1/2" Y TELA	S/S
700	5101001206097	SILLA DE PALETA EN VARILLA 1/2" Y TELA	S/S
701	5101001206332	SILLA DE PALETA EN VARILLA 1/2" Y TELA	SP-011
702	5101001206578	SILLA DE PALETA EN VARILLA 1/2" Y TELA	SP-037
703	5101001206660	SILLA DE PALETA EN VARILLA 1/2" Y TELA	SP-046
704	5101001207612	SILLA DE PALETA EN VARILLA 1/2" Y TELA	SP-151
705	5101001201948	SILLA DE PALETA EN VARILLA 1/2" Y TELA	S/S
706	5101001202617	SILLA DE PALETA EN VARILLA 1/2" Y TELA	S/S
707	5101001202921	SILLA DE PALETA EN VARILLA 1/2" Y TELA	S/S
708	5101001205021	SILLA DE PALETA EN VARILLA 1/2" Y TELA	S/S
709	5101001207964	SILLA DE PALETA TAPIZADA	S/S
710	5101001207971	SILLA DE PALETA TAPIZADA	S/S
711	5101001208008	SILLA DE PALETA TAPIZADA	S/S

No.	Número de inventario	Descripción	Número de serie
712	5101001208015	SILLA DE PALETA TAPIZADA	S/S
713	5101001208022	SILLA DE PALETA TAPIZADA	S/S
714	5101001208046	SILLA DE PALETA TAPIZADA	S/S
715	5101001208060	SILLA DE PALETA TAPIZADA	S/S
716	5101001208077	SILLA DE PALETA TAPIZADA	S/S
717	5101001208084	SILLA DE PALETA TAPIZADA	S/S
718	5101001208091	SILLA DE PALETA TAPIZADA	S/S
719	5101001208107	SILLA DE PALETA TAPIZADA	S/S
720	5101001208114	SILLA DE PALETA TAPIZADA	S/S
721	5101001208121	SILLA DE PALETA TAPIZADA	S/S
722	5101001208138	SILLA DE PALETA TAPIZADA	S/S
723	5101001208145	SILLA DE PALETA TAPIZADA	S/S
724	5101001208152	SILLA DE PALETA TAPIZADA	S/S
725	5101001208169	SILLA DE PALETA TAPIZADA	S/S
726	5101001208183	SILLA DE PALETA TAPIZADA	S/S
727	5101001208190	SILLA DE PALETA TAPIZADA	S/S
728	5101001208206	SILLA DE PALETA TAPIZADA	S/S
729	5101001208213	SILLA DE PALETA TAPIZADA	S/S
730	5101001208220	SILLA DE PALETA TAPIZADA	S/S
731	5101001208237	SILLA DE PALETA TAPIZADA	S/S
732	5101001208244	SILLA DE PALETA TAPIZADA	S/S
733	5101001208251	SILLA DE PALETA TAPIZADA	S/S
734	5101001208268	SILLA DE PALETA TAPIZADA	S/S
735	5101001208275	SILLA DE PALETA TAPIZADA	S/S
736	5101001208282	SILLA DE PALETA TAPIZADA	S/S
737	5101001208299	SILLA DE PALETA TAPIZADA	S/S
738	5101001208305	SILLA DE PALETA TAPIZADA	S/S
739	5101001208312	SILLA DE PALETA TAPIZADA	S/S
740	5101001208329	SILLA DE PALETA TAPIZADA	S/S
741	5101001208343	SILLA DE PALETA TAPIZADA	S/S
742	5101001208350	SILLA DE PALETA TAPIZADA	S/S
743	5101001208367	SILLA DE PALETA TAPIZADA	S/S
744	5101001208374	SILLA DE PALETA TAPIZADA	S/S
745	5101001208381	SILLA DE PALETA TAPIZADA	S/S
746	5101001208398	SILLA DE PALETA TAPIZADA	S/S
747	5101001208404	SILLA DE PALETA TAPIZADA	S/S
748	5101001208411	SILLA DE PALETA TAPIZADA	S/S
749	5101001208428	SILLA DE PALETA TAPIZADA	S/S
750	5101001208435	SILLA DE PALETA TAPIZADA	S/S
751	5101001208442	SILLA DE PALETA TAPIZADA	S/S
752	5101001208459	SILLA DE PALETA TAPIZADA	S/S
753	5101001208466	SILLA DE PALETA TAPIZADA	S/S
754	5101001208473	SILLA DE PALETA TAPIZADA	S/S

No.	Número de inventario	Descripción	Número de serie
755	5101001208480	SILLA DE PALETA TAPIZADA	S/S
756	5101001208497	SILLA DE PALETA TAPIZADA	S/S
757	5101001208503	SILLA DE PALETA TAPIZADA	S/S
758	5101001208510	SILLA DE PALETA TAPIZADA	S/S
759	5101001208527	SILLA DE PALETA TAPIZADA	S/S
760	5101001208534	SILLA DE PALETA TAPIZADA	S/S
761	5101001208541	SILLA DE PALETA TAPIZADA	S/S
762	5101001208558	SILLA DE PALETA TAPIZADA	S/S
763	5101001208565	SILLA DE PALETA TAPIZADA	S/S
764	5101001208572	SILLA DE PALETA TAPIZADA	S/S
765	5101001208589	SILLA DE PALETA TAPIZADA	S/S
766	5101001208596	SILLA DE PALETA TAPIZADA	S/S
767	5101001208602	SILLA DE PALETA TAPIZADA	S/S
768	5101001208619	SILLA DE PALETA TAPIZADA	S/S
769	5101001208626	SILLA DE PALETA TAPIZADA	S/S
770	5101001208633	SILLA DE PALETA TAPIZADA	S/S
771	5101001208640	SILLA DE PALETA TAPIZADA	S/S
772	5101001208657	SILLA DE PALETA TAPIZADA	S/S
773	5101001208664	SILLA DE PALETA TAPIZADA	S/S
774	5101001208671	SILLA DE PALETA TAPIZADA	S/S
775	5101001208688	SILLA DE PALETA TAPIZADA	S/S
776	5101001208695	SILLA DE PALETA TAPIZADA	S/S
777	5101001208701	SILLA DE PALETA TAPIZADA	S/S
778	5101001208718	SILLA DE PALETA TAPIZADA	S/S
779	5101001208725	SILLA DE PALETA TAPIZADA	S/S
780	5101001208732	SILLA DE PALETA TAPIZADA	S/S
781	5101001208749	SILLA DE PALETA TAPIZADA	S/S
782	5101001208756	SILLA DE PALETA TAPIZADA	S/S
783	5101001208763	SILLA DE PALETA TAPIZADA	S/S
784	5101001208770	SILLA DE PALETA TAPIZADA	S/S
785	5101001208787	SILLA DE PALETA TAPIZADA	S/S
786	5101001208794	SILLA DE PALETA TAPIZADA	S/S
787	5101001208800	SILLA DE PALETA TAPIZADA	S/S
788	5101001208817	SILLA DE PALETA TAPIZADA	S/S
789	5101001208824	SILLA DE PALETA TAPIZADA	S/S
790	5101001208831	SILLA DE PALETA TAPIZADA	S/S
791	5101001208862	SILLA DE PALETA TAPIZADA	S/S
792	5101001208879	SILLA DE PALETA TAPIZADA	S/S
793	5101001208893	SILLA DE PALETA TAPIZADA	S/S
794	5101001208909	SILLA DE PALETA TAPIZADA	S/S
795	5101001208916	SILLA DE PALETA TAPIZADA	S/S
796	5101001208930	SILLA DE PALETA TAPIZADA	S/S
797	5101001208947	SILLA DE PALETA TAPIZADA	S/S

No.	Número de inventario	Descripción	Número de serie
798	5101001208954	SILLA DE PALETA TAPIZADA	S/S
799	5101001208992	SILLA DE PALETA TAPIZADA	S/S
800	5101001209043	SILLA DE PALETA TAPIZADA	S/S
801	5101001209050	SILLA DE PALETA TAPIZADA	S/S
802	5101001209067	SILLA DE PALETA TAPIZADA	S/S
803	5101001209074	SILLA DE PALETA TAPIZADA	S/S
804	5101001209081	SILLA DE PALETA TAPIZADA	S/S
805	5101001209104	SILLA DE PALETA TAPIZADA	S/S
806	5101001209111	SILLA DE PALETA TAPIZADA	S/S
807	5101001209135	SILLA DE PALETA TAPIZADA	S/S
808	5101001209142	SILLA DE PALETA TAPIZADA	S/S
809	5101001209173	SILLA DE PALETA TAPIZADA	S/S
810	5101001209180	SILLA DE PALETA TAPIZADA	S/S
811	5101001209197	SILLA DE PALETA TAPIZADA	S/S
812	5101001209210	SILLA DE PALETA TAPIZADA	S/S
813	5101001209234	SILLA DE PALETA TAPIZADA	S/S
814	5101001209265	SILLA DE PALETA TAPIZADA	S/S
815	5101001209296	SILLA DE PALETA TAPIZADA	S/S
816	5101001209302	SILLA DE PALETA TAPIZADA	S/S
817	5101001209319	SILLA DE PALETA TAPIZADA	S/S
818	5101001209333	SILLA DE PALETA TAPIZADA	S/S
819	5101001209340	SILLA DE PALETA TAPIZADA	S/S
820	5101001209357	SILLA DE PALETA TAPIZADA	S/S
821	5101001209364	SILLA DE PALETA TAPIZADA	S/S
822	5101001209371	SILLA DE PALETA TAPIZADA	S/S
823	5101001209388	SILLA DE PALETA TAPIZADA	S/S
824	5101001209395	SILLA DE PALETA TAPIZADA	S/S
825	5101001209418	SILLA DE PALETA TAPIZADA	S/S
826	5101001209425	SILLA DE PALETA TAPIZADA	S/S
827	5101001209449	SILLA DE PALETA TAPIZADA	S/S
828	5101001209487	SILLA DE PALETA TAPIZADA	S/S
829	5101001209494	SILLA DE PALETA TAPIZADA	S/S
830	5101001209562	SILLA DE PALETA TAPIZADA	S/S
831	5101001209630	SILLA DE PALETA TAPIZADA	S/S
832	5101001209647	SILLA DE PALETA TAPIZADA	S/S
833	5101001209678	SILLA DE PALETA TAPIZADA	S/S
834	5101001209715	SILLA DE PALETA TAPIZADA	S/S
835	5101001209739	SILLA DE PALETA TAPIZADA	S/S
836	5101001209838	SILLA DE PALETA TAPIZADA	S/S
837	5101001209937	SILLA DE PALETA TAPIZADA	S/S
838	5101001209944	SILLA DE PALETA TAPIZADA	S/S
839	5101001209999	SILLA DE PALETA TAPIZADA	S/S
840	5101001210070	SILLA DE PALETA TAPIZADA	S/S

No.	Número de inventario	Descripción	Número de serie
841	5101001210094	SILLA DE PALETA TAPIZADA	S/S
842	5101001210100	SILLA DE PALETA TAPIZADA	S/S
843	5101001210117	SILLA DE PALETA TAPIZADA	S/S
844	5101001210179	SILLA DE PALETA TAPIZADA	S/S
845	5101001210193	SILLA DE PALETA TAPIZADA	S/S
846	5101001210209	SILLA DE PALETA TAPIZADA	S/S
847	5101001210254	SILLA DE PALETA TAPIZADA	S/S
848	5101001210261	SILLA DE PALETA TAPIZADA	S/S
849	5101001210278	SILLA DE PALETA TAPIZADA	S/S
850	5101001210285	SILLA DE PALETA TAPIZADA	S/S
851	5101001210292	SILLA DE PALETA TAPIZADA	S/S
852	5101001210315	SILLA DE PALETA TAPIZADA	S/S
853	5101001210346	SILLA DE PALETA TAPIZADA	S/S
854	5101001210353	SILLA DE PALETA TAPIZADA	S/S
855	5101001210360	SILLA DE PALETA TAPIZADA	S/S
856	5101001210384	SILLA DE PALETA TAPIZADA	S/S
857	5101001210391	SILLA DE PALETA TAPIZADA	S/S
858	5101001210414	SILLA DE PALETA TAPIZADA	S/S
859	5101001210421	SILLA DE PALETA TAPIZADA	S/S
860	5101001210438	SILLA DE PALETA TAPIZADA	S/S
861	5101001210445	SILLA DE PALETA TAPIZADA	S/S
862	5101001210452	SILLA DE PALETA TAPIZADA	S/S
863	5101001210506	SILLA DE PALETA TAPIZADA	S/S
864	5101001210513	SILLA DE PALETA TAPIZADA	S/S
865	5101001210537	SILLA DE PALETA TAPIZADA	S/S
866	5101001210551	SILLA DE PALETA TAPIZADA	S/S
867	5101001210568	SILLA DE PALETA TAPIZADA	S/S
868	5101001210582	SILLA DE PALETA TAPIZADA	S/S
869	5101001210643	SILLA DE PALETA TAPIZADA	S/S
870	5101001210674	SILLA DE PALETA TAPIZADA	S/S
871	5101001210681	SILLA DE PALETA TAPIZADA	S/S
872	5101001210704	SILLA DE PALETA TAPIZADA	S/S
873	5101001210711	SILLA DE PALETA TAPIZADA	S/S
874	5101001210728	SILLA DE PALETA TAPIZADA	S/S
875	5101001210735	SILLA DE PALETA TAPIZADA	S/S
876	5101001210742	SILLA DE PALETA TAPIZADA	S/S
877	5101001210780	SILLA DE PALETA TAPIZADA	S/S
878	5101001210896	SILLA DE PALETA TAPIZADA	S/S
879	5101001210902	SILLA DE PALETA TAPIZADA	S/S
880	5101001210919	SILLA DE PALETA TAPIZADA	S/S
881	5101001210926	SILLA DE PALETA TAPIZADA	S/S
882	5101001210957	SILLA DE PALETA TAPIZADA	S/S
883	5101001210971	SILLA DE PALETA TAPIZADA	S/S

No.	Número de inventario	Descripción	Número de serie
884	5101001210988	SILLA DE PALETA TAPIZADA	S/S
885	5101001210995	SILLA DE PALETA TAPIZADA	S/S
886	5101001211008	SILLA DE PALETA TAPIZADA	S/S
887	5101001211015	SILLA DE PALETA TAPIZADA	S/S
888	5101001211022	SILLA DE PALETA TAPIZADA	S/S
889	5101001211039	SILLA DE PALETA TAPIZADA	S/S
890	5101001211046	SILLA DE PALETA TAPIZADA	S/S
891	5101001211053	SILLA DE PALETA TAPIZADA	S/S
892	5101001211060	SILLA DE PALETA TAPIZADA	S/S
893	5101001211077	SILLA DE PALETA TAPIZADA	S/S
894	5101001211084	SILLA DE PALETA TAPIZADA	S/S
895	5101001211091	SILLA DE PALETA TAPIZADA	S/S
896	5101001211107	SILLA DE PALETA TAPIZADA	S/S
897	5101001211114	SILLA DE PALETA TAPIZADA	S/S
898	5101001211121	SILLA DE PALETA TAPIZADA	S/S
899	5101001211138	SILLA DE PALETA TAPIZADA	S/S
900	5101001211176	SILLA DE PALETA TAPIZADA	S/S
901	5101001211183	SILLA DE PALETA TAPIZADA	S/S
902	5101001211190	SILLA DE PALETA TAPIZADA	S/S
903	5101001211206	SILLA DE PALETA TAPIZADA	S/S
904	5101001211220	SILLA DE PALETA TAPIZADA	S/S
905	5101001211237	SILLA DE PALETA TAPIZADA	S/S
906	5101001211244	SILLA DE PALETA TAPIZADA	S/S
907	5101001211251	SILLA DE PALETA TAPIZADA	S/S
908	5101001211275	SILLA DE PALETA TAPIZADA	S/S
909	5101001211282	SILLA DE PALETA TAPIZADA	S/S
910	5101001211299	SILLA DE PALETA TAPIZADA	S/S
911	5101001211305	SILLA DE PALETA TAPIZADA	S/S
912	5101001211312	SILLA DE PALETA TAPIZADA	S/S
913	5101001211329	SILLA DE PALETA TAPIZADA	S/S
914	5101001211336	SILLA DE PALETA TAPIZADA	S/S
915	5101001211350	SILLA DE PALETA TAPIZADA	S/S
916	5101001211367	SILLA DE PALETA TAPIZADA	S/S
917	5101001211374	SILLA DE PALETA TAPIZADA	S/S
918	5101001211381	SILLA DE PALETA TAPIZADA	S/S
919	5101001211398	SILLA DE PALETA TAPIZADA	S/S
920	5101001211404	SILLA DE PALETA TAPIZADA	S/S
921	5101001211411	SILLA DE PALETA TAPIZADA	S/S
922	5101001211428	SILLA DE PALETA TAPIZADA	S/S
923	5101001211435	SILLA DE PALETA TAPIZADA	S/S
924	5101001211459	SILLA DE PALETA TAPIZADA	S/S
925	5101001211466	SILLA DE PALETA TAPIZADA	S/S
926	5101001211473	SILLA DE PALETA TAPIZADA	S/S

No.	Número de inventario	Descripción	Número de serie
927	5101001211480	SILLA DE PALETA TAPIZADA	S/S
928	5101001211497	SILLA DE PALETA TAPIZADA	S/S
929	5101001211503	SILLA DE PALETA TAPIZADA	S/S
930	5101001211510	SILLA DE PALETA TAPIZADA	S/S
931	5101001211527	SILLA DE PALETA TAPIZADA	S/S
932	5101001211534	SILLA DE PALETA TAPIZADA	S/S
933	5101001211541	SILLA DE PALETA TAPIZADA	S/S
934	5101001211558	SILLA DE PALETA TAPIZADA	S/S
935	5101001211565	SILLA DE PALETA TAPIZADA	S/S
936	5101001211572	SILLA DE PALETA TAPIZADA	S/S
937	5101001211589	SILLA DE PALETA TAPIZADA	S/S
938	5101001211596	SILLA DE PALETA TAPIZADA	S/S
939	5101001211602	SILLA DE PALETA TAPIZADA	S/S
940	5101001211619	SILLA DE PALETA TAPIZADA	S/S
941	5101001211626	SILLA DE PALETA TAPIZADA	S/S
942	5101001211633	SILLA DE PALETA TAPIZADA	S/S
943	5101001211640	SILLA DE PALETA TAPIZADA	S/S
944	5101001211657	SILLA DE PALETA TAPIZADA	S/S
945	5101001211664	SILLA DE PALETA TAPIZADA	S/S
946	5101001211688	SILLA DE PALETA TAPIZADA	S/S
947	5101001211695	SILLA DE PALETA TAPIZADA	S/S
948	5101001211701	SILLA DE PALETA TAPIZADA	S/S
949	5101001211718	SILLA DE PALETA TAPIZADA	S/S
950	5101001211725	SILLA DE PALETA TAPIZADA	S/S
951	5101001211732	SILLA DE PALETA TAPIZADA	S/S
952	5101001211749	SILLA DE PALETA TAPIZADA	S/S
953	5101001211756	SILLA DE PALETA TAPIZADA	S/S
954	5101001211763	SILLA DE PALETA TAPIZADA	S/S
955	5101001211770	SILLA DE PALETA TAPIZADA	S/S
956	5101001211787	SILLA DE PALETA TAPIZADA	S/S
957	5101001211794	SILLA DE PALETA TAPIZADA	S/S
958	5101001211800	SILLA DE PALETA TAPIZADA	S/S
959	5101001211817	SILLA DE PALETA TAPIZADA	S/S
960	5101001211824	SILLA DE PALETA TAPIZADA	S/S
961	5101001211831	SILLA DE PALETA TAPIZADA	S/S
962	5101001211848	SILLA DE PALETA TAPIZADA	S/S
963	5101001211855	SILLA DE PALETA TAPIZADA	S/S
964	5101001211862	SILLA DE PALETA TAPIZADA	S/S
965	5101001211879	SILLA DE PALETA TAPIZADA	S/S
966	5101001211886	SILLA DE PALETA TAPIZADA	S/S
967	5101001211893	SILLA DE PALETA TAPIZADA	S/S
968	5101001211909	SILLA DE PALETA TAPIZADA	S/S
969	5101001211916	SILLA DE PALETA TAPIZADA	S/S

No.	Número de inventario	Descripción	Número de serie
970	5101001211923	SILLA DE PALETA TAPIZADA	S/S
971	5101001211930	SILLA DE PALETA TAPIZADA	S/S
972	5101001211947	SILLA DE PALETA TAPIZADA	S/S
973	5101001211954	SILLA DE PALETA TAPIZADA	S/S
974	5101001211961	SILLA DE PALETA TAPIZADA	S/S
975	5101001211978	SILLA DE PALETA TAPIZADA	S/S
976	5101001211985	SILLA DE PALETA TAPIZADA	S/S
977	5101001211992	SILLA DE PALETA TAPIZADA	S/S
978	5101001212005	SILLA DE PALETA TAPIZADA	S/S
979	5101001212012	SILLA DE PALETA TAPIZADA	S/S
980	5101001212029	SILLA DE PALETA TAPIZADA	S/S
981	5101001212036	SILLA DE PALETA TAPIZADA	S/S
982	5101001212043	SILLA DE PALETA TAPIZADA	S/S
983	5101001212050	SILLA DE PALETA TAPIZADA	S/S
984	5101001212067	SILLA DE PALETA TAPIZADA	S/S
985	5101001212074	SILLA DE PALETA TAPIZADA	S/S
986	5101001212081	SILLA DE PALETA TAPIZADA	S/S
987	5101001212098	SILLA DE PALETA TAPIZADA	S/S
988	5101001212104	SILLA DE PALETA TAPIZADA	S/S
989	5101001212111	SILLA DE PALETA TAPIZADA	S/S
990	5101001212128	SILLA DE PALETA TAPIZADA	S/S
991	5101001212135	SILLA DE PALETA TAPIZADA	S/S
992	5101001212142	SILLA DE PALETA TAPIZADA	S/S
993	5101001212159	SILLA DE PALETA TAPIZADA	S/S
994	5101001212166	SILLA DE PALETA TAPIZADA	S/S
995	5101001212180	SILLA DE PALETA TAPIZADA	S/S
996	5101001212197	SILLA DE PALETA TAPIZADA	S/S
997	5101001212203	SILLA DE PALETA TAPIZADA	S/S
998	5101001212210	SILLA DE PALETA TAPIZADA	S/S
999	5101001212227	SILLA DE PALETA TAPIZADA	S/S
1000	5101001212234	SILLA DE PALETA TAPIZADA	S/S
1001	5101001212241	SILLA DE PALETA TAPIZADA	S/S
1002	5101001212258	SILLA DE PALETA TAPIZADA	S/S
1003	5101001212265	SILLA DE PALETA TAPIZADA	S/S
1004	5101001212272	SILLA DE PALETA TAPIZADA	S/S
1005	5101001212289	SILLA DE PALETA TAPIZADA	S/S
1006	5101001212296	SILLA DE PALETA TAPIZADA	S/S
1007	5101001212302	SILLA DE PALETA TAPIZADA	S/S
1008	5101001212319	SILLA DE PALETA TAPIZADA	S/S
1009	5101001212326	SILLA DE PALETA TAPIZADA	S/S
1010	5101001212333	SILLA DE PALETA TAPIZADA	S/S
1011	5101001212340	SILLA DE PALETA TAPIZADA	S/S
1012	5101001212357	SILLA DE PALETA TAPIZADA	S/S

No.	Número de inventario	Descripción	Número de serie
1013	5101001212364	SILLA DE PALETA TAPIZADA	S/S
1014	5101001212371	SILLA DE PALETA TAPIZADA	S/S
1015	5101001212388	SILLA DE PALETA TAPIZADA	S/S
1016	5101001212395	SILLA DE PALETA TAPIZADA	S/S
1017	5101001212401	SILLA DE PALETA TAPIZADA	S/S
1018	5101001212418	SILLA DE PALETA TAPIZADA	S/S
1019	5101001212425	SILLA DE PALETA TAPIZADA	S/S
1020	5101001212432	SILLA DE PALETA TAPIZADA	S/S
1021	5101001212449	SILLA DE PALETA TAPIZADA	S/S
1022	5101001212456	SILLA DE PALETA TAPIZADA	S/S
1023	5101001212463	SILLA DE PALETA TAPIZADA	S/S
1024	5101001212470	SILLA DE PALETA TAPIZADA	S/S
1025	5101001212487	SILLA DE PALETA TAPIZADA	S/S
1026	5101001212494	SILLA DE PALETA TAPIZADA	S/S
1027	5101001212500	SILLA DE PALETA TAPIZADA	S/S
1028	5101001212517	SILLA DE PALETA TAPIZADA	S/S
1029	5101001212524	SILLA DE PALETA TAPIZADA	S/S
1030	5101001212531	SILLA DE PALETA TAPIZADA	S/S
1031	5101001212548	SILLA DE PALETA TAPIZADA	S/S
1032	5101001212555	SILLA DE PALETA TAPIZADA	S/S
1033	5101001212562	SILLA DE PALETA TAPIZADA	S/S
1034	5101001212579	SILLA DE PALETA TAPIZADA	S/S
1035	5101001212586	SILLA DE PALETA TAPIZADA	S/S
1036	5101001212593	SILLA DE PALETA TAPIZADA	S/S
1037	5101001212609	SILLA DE PALETA TAPIZADA	S/S
1038	5101001212616	SILLA DE PALETA TAPIZADA	S/S
1039	5101001212623	SILLA DE PALETA TAPIZADA	S/S
1040	5101001212630	SILLA DE PALETA TAPIZADA	S/S
1041	5101001212647	SILLA DE PALETA TAPIZADA	S/S
1042	5101001212654	SILLA DE PALETA TAPIZADA	S/S
1043	5101001212661	SILLA DE PALETA TAPIZADA	S/S
1044	5101001212678	SILLA DE PALETA TAPIZADA	S/S
1045	5101001212692	SILLA DE PALETA TAPIZADA	S/S
1046	5101001212708	SILLA DE PALETA TAPIZADA	S/S
1047	5101001212715	SILLA DE PALETA TAPIZADA	S/S
1048	5101001212722	SILLA DE PALETA TAPIZADA	S/S
1049	5101001212739	SILLA DE PALETA TAPIZADA	S/S
1050	5101001212746	SILLA DE PALETA TAPIZADA	S/S
1051	5101001212753	SILLA DE PALETA TAPIZADA	S/S
1052	5101001210629	SILLA DE PALETA TAPIZADA	S/S
1053	5101001211145	SILLA DE PALETA TAPIZADA	S/S
1054	5101001209821	SILLA DE PALETA TAPIZADA	S/S
1055	5101001210865	SILLA DE PALETA TAPIZADA	S/S

No.	Número de inventario	Descripción	Número de serie
1056	5101001210797	SILLA DE PALETA TAPIZADA	S/S
1057	5101001207988	SILLA DE PALETA TAPIZADA	S/S
1058	5101001207995	SILLA DE PALETA TAPIZADA	S/S
1059	5101001208039	SILLA DE PALETA TAPIZADA	S/S
1060	5101001208053	SILLA DE PALETA TAPIZADA	S/S
1061	5101001212685	SILLA DE PALETA TAPIZADA	S/S
1062	5101001211671	SILLA DE PALETA TAPIZADA	S/S
1063	5101001211442	SILLA DE PALETA TAPIZADA	S/S
1064	5101001211343	SILLA DE PALETA TAPIZADA	S/S
1065	5101001211268	SILLA DE PALETA TAPIZADA	S/S
1066	5101001211213	SILLA DE PALETA TAPIZADA	S/S
1067	5101001211169	SILLA DE PALETA TAPIZADA	S/S
1068	5101001211152	SILLA DE PALETA TAPIZADA	S/S
1069	5101001210964	SILLA DE PALETA TAPIZADA	S/S
1070	5101001210940	SILLA DE PALETA TAPIZADA	S/S
1071	5101001210933	SILLA DE PALETA TAPIZADA	S/S
1072	5101001210889	SILLA DE PALETA TAPIZADA	S/S
1073	5101001210872	SILLA DE PALETA TAPIZADA	S/S
1074	5101001208176	SILLA DE PALETA TAPIZADA	S/S
1075	5101001208336	SILLA DE PALETA TAPIZADA	S/S
1076	5101001208848	SILLA DE PALETA TAPIZADA	S/S
1077	5101001208855	SILLA DE PALETA TAPIZADA	S/S
1078	5101001208886	SILLA DE PALETA TAPIZADA	S/S
1079	5101001208923	SILLA DE PALETA TAPIZADA	S/S
1080	5101001208961	SILLA DE PALETA TAPIZADA	S/S
1081	5101001208978	SILLA DE PALETA TAPIZADA	S/S
1082	5101001208985	SILLA DE PALETA TAPIZADA	S/S
1083	5101001209005	SILLA DE PALETA TAPIZADA	S/S
1084	5101001209012	SILLA DE PALETA TAPIZADA	S/S
1085	5101001209029	SILLA DE PALETA TAPIZADA	S/S
1086	5101001209036	SILLA DE PALETA TAPIZADA	S/S
1087	5101001105840	SILLA DE VISITA SIN BRAZOS MARCA MAXIMUS MODELO 2010-V	S/S
1088	5101002000922	SILLON EJECUTIVO RESPALDO ALTO EN TELA MARCA ORDOÑEZ MODELO H307	1/6
1089	5101001104973	SILLON EJECUTIVO RECLINABLE PLIANA NEGRA	S/S
1090	5101002000021	SILLON EJECUTIVO RECLINABLE PLIANA NEGRA	S/S
1091	5101002000045	SILLON EJECUTIVO RECLINABLE PLIANA NEGRA	S/S
1092	5101002000151	SILLON EJECUTIVO RECLINABLE PLIANA NEGRA	S/S

No.	Número de inventario	Descripción	Número de serie
1093	5101002000168	SILLON EJECUTIVO RECLINABLE PLIANA NEGRA	S/S
1094	5101002000175	SILLON EJECUTIVO RECLINABLE PLIANA NEGRA	S/S
1095	5101002000182	SILLON RECLINABLE PLIANA	S/S
1096	5101002000199	SILLON RECLINABLE PLIANA	S/S
1097	5101002000205	SILLON EJECUTIVO RESPALDO ALTO EN TELA	S/S
1098	5101002000229	SILLON EJECUTIVO RESPALDO ALTO EN TELA	S/S
1099	5101002000236	SILLON EJECUTIVO RESPALDO ALTO EN TELA	S/S
1100	5101002000243	SILLON EJECUTIVO RESPALDO ALTO EN TELA	S/S
1101	5101002000267	SILLON EJECUTIVO RESPALDO ALTO EN TELA	S/S
1102	5101002000274	SILLON EJECUTIVO RESPALDO ALTO EN TELA	S/S
1103	5101002000281	SILLON EJECUTIVO RESPALDO ALTO EN TELA	S/S
1104	5101002000298	SILLON EJECUTIVO RESPALDO ALTO EN TELA	S/S
1105	5101002000304	SILLON EJECUTIVO RESPALDO ALTO EN TELA	S/S
1106	5101002000311	SILLON EJECUTIVO RESPALDO ALTO EN TELA	S/S
1107	5101002000328	SILLON EJECUTIVO RESPALDO ALTO EN TELA	S/S
1108	5101002000335	SILLON EJECUTIVO RESPALDO ALTO EN TELA	S/S
1109	5101002000342	SILLON EJECUTIVO RESPALDO ALTO EN TELA	S/S
1110	5101002000359	SILLON EJECUTIVO RESPALDO ALTO EN TELA	S/S
1111	5101002000366	SILLON EJECUTIVO RESPALDO ALTO EN TELA	S/S
1112	5101002000373	SILLON EJECUTIVO RESPALDO ALTO EN TELA	S/S
1113	5101002000380	SILLON EJECUTIVO RESPALDO ALTO EN TELA	S/S
1114	5101002000397	SILLON EJECUTIVO RESPALDO ALTO EN TELA	S/S
1115	5101002000403	SILLON EJECUTIVO RESPALDO ALTO EN TELA	S/S

No.	Número de inventario	Descripción	Número de serie
1116	5101002000410	SILLON EJECUTIVO RESPALDO ALTO EN TELA	S/S
1117	5101002000434	SILLON EJECUTIVO RESPALDO ALTO EN TELA	S/S
1118	5101002000441	SILLON EJECUTIVO RESPALDO ALTO EN TELA	S/S
1119	5101002000458	SILLON SEMIEJECUTIVO DE VISITA	S/S
1120	5101002000465	SILLON SEMIEJECUTIVO DE VISITA	S/S
1121	5101002000472	SILLON SEMIEJECUTIVO DE VISITA	S/S
1122	5101002000489	SILLON SEMIEJECUTIVO DE VISITA	S/S
1123	5101002000496	SILLON SEMIEJECUTIVO DE VISITA	S/S
1124	5101002000502	SILLON SEMIEJECUTIVO DE VISITA	S/S
1125	5101002000519	SILLON SEMIEJECUTIVO DE VISITA	S/S
1126	5101002000526	SILLON SEMIEJECUTIVO DE VISITA	S/S
1127	5101002000533	SILLON SEMIEJECUTIVO DE VISITA	S/S
1128	5101002000540	SILLON SEMIEJECUTIVO DE VISITA	S/S
1129	5101002000557	SILLON SEMIEJECUTIVO DE VISITA	S/S
1130	5101002000564	SILLON SEMIEJECUTIVO DE VISITA	S/S
1131	5101002000571	SILLON SEMIEJECUTIVO DE VISITA	S/S
1132	5101002000588	SILLON SEMIEJECUTIVO DE VISITA	S/S
1133	5101002000595	SILLON SEMIEJECUTIVO DE VISITA	S/S
1134	5101002000601	SILLON SEMIEJECUTIVO DE VISITA	S/S
1135	5101002000618	SILLON SEMIEJECUTIVO DE VISITA	S/S
1136	5101002000625	SILLON SEMIEJECUTIVO DE VISITA	S/S
1137	5101002000632	SILLON SEMIEJECUTIVO DE VISITA	S/S
1138	5101002000649	SILLON SEMIEJECUTIVO DE VISITA	S/S
1139	5101002000656	SILLON SEMIEJECUTIVO DE VISITA	S/S
1140	5101002000663	SILLON SEMIEJECUTIVO DE VISITA	S/S
1141	5101002000670	SILLON SEMIEJECUTIVO DE VISITA	S/S
1142	5101002000687	SILLON SEMIEJECUTIVO DE VISITA	S/S
1143	5101002000694	SILLON SEMIEJECUTIVO DE VISITA	S/S
1144	5101002000700	SILLON SEMIEJECUTIVO DE VISITA	S/S
1145	5101002000717	SILLON SEMIEJECUTIVO DE VISITA	S/S
1146	5101002000724	SILLON SEMIEJECUTIVO DE VISITA	S/S
1147	5101002000731	SILLON SEMIEJECUTIVO DE VISITA	S/S
1148	5101002000748	SILLON SEMIEJECUTIVO DE VISITA	S/S
1149	5101002000755	SILLON SEMIEJECUTIVO DE VISITA	S/S
1150	5101002000762	SILLON SEMIEJECUTIVO DE VISITA	S/S
1151	5101002000779	SILLON SEMIEJECUTIVO DE VISITA	S/S
1152	5101002000786	SILLON SEMIEJECUTIVO DE VISITA	S/S
1153	5101002000793	SILLON SEMIEJECUTIVO DE VISITA	S/S
1154	5101002000809	SILLON SEMIEJECUTIVO DE VISITA	S/S
1155	5101002000816	SILLON SEMIEJECUTIVO DE VISITA	S/S

No.	Número de inventario	Descripción	Número de serie
1156	5101002000823	SILLON SEMIEJECUTIVO DE VISITA	S/S
1157	5101002000830	SILLON SEMIEJECUTIVO DE VISITA	S/S
1158	5101002000847	SILLON SEMIEJECUTIVO DE VISITA	S/S
1159	5101002000854	SILLON EJECUTIVO RESPALDO ALTO	S/S
1160	5101002000861	SILLON EJECUTIVO RESPALDO ALTO	S/S
1161	5101002000878	SILLON EJECUTIVO RESPALDO ALTO	S/S
1162	5101002000885	SILLON EJECUTIVO RESPALDO ALTO EN TELA	S/S
1163	5101002000892	SILLON EJECUTIVO RESPALDO ALTO EN TELA	S/S
1164	5101002000908	SILLON EJECUTIVO RESPALDO ALTO EN TELA	S/S
1165	5101002000915	SILLON EJECUTIVO RESPALDO ALTO EN TELA	S/S
1166	5101000701203	MESA MODULAR DE 6.50 MTS.DE FRENTE Y 5.0 MARCA GEBESA MODELO MESA EURO	S/S
1167	5101000701210	MESA MODULAR DE 6.50 MTS.DE FRENTE Y 5.0 MARCA GEBESA MODELO MESA EURO	S/S
1168	5101000701067	MESA P/COMPUTO 60 X45 X 128 COLOR CAOBA MARCA DIPAY S/M	S/S
1169	5101000700602	MESA P/COMPUTO 60 X45 X 128 COLOR CAOBA MARCA DIPAY S/M	S/S
1170	5101000700619	MESA P/COMPUTO 60 X45 X 128 COLOR CAOBA MARCA DIPAY S/M	S/S
1171	5101000700626	MESA P/COMPUTO 60 X45 X 128 COLOR CAOBA MARCA DIPAY S/M	S/S
1172	5101000700633	MESA P/COMPUTO 60 X45 X 128 COLOR CAOBA MARCA DIPAY S/M	S/S
1173	5101000600018	MESA DE MADERA COLOR NATURAL	S/S
1174	5101000600025	MESA DE MADERA COLOR NATURAL	S/S
1175	5101000600032	MESA DE MADERA COLOR NATURAL	S/S
1176	5101000600049	MESA DE MADERA COLOR NATURAL	S/S
1177	5101000700152	MESA DE MADERA COLOR NATURAL	S/S
1178	5101000700169	MESA DE MADERA COLOR NATURAL	S/S
1179	5101000700176	MESA DE MADERA COLOR NATURAL	S/S
1180	5101000700190	MESA DE MADERA COLOR NATURAL	S/S
1181	5101000700206	MESA DE MADERA COLOR NATURAL	S/S
1182	5101000700213	MESA DE MADERA COLOR NATURAL	S/S
1183	5101000700220	MESA DE MADERA COLOR NATURAL	S/S
1184	5101000700237	MESA DE MADERA COLOR NATURAL	S/S
1185	5101000700244	MESA DE MADERA COLOR NATURAL	S/S
1186	5101000700251	MESA DE MADERA COLOR NATURAL	S/S

No.	Número de inventario	Descripción	Número de serie
1187	5101000700268	MESA DE MADERA COLOR NATURAL	S/S
1188	5101000700275	MESA DE MADERA COLOR NATURAL	S/S
1189	5101000700282	MESA DE MADERA COLOR NATURAL	S/S
1190	5101000700299	MESA DE MADERA COLOR NATURAL	S/S
1191	5101000700305	MESA DE MADERA COLOR NATURAL	S/S
1192	5101000700312	MESA DE MADERA COLOR NATURAL	S/S
1193	5101000700329	MESA DE MADERA COLOR NATURAL	S/S
1194	5101000700336	MESA DE MADERA COLOR NATURAL	S/S
1195	5101000700343	MESA DE MADERA COLOR NATURAL	S/S
1196	5101000700350	MESA DE MADERA COLOR NATURAL	S/S
1197	5101000700367	MESA DE MADERA COLOR NATURAL	S/S
1198	5101000700374	MESA DE MADERA COLOR NATURAL	S/S
1199	5101000700381	MESA DE MADERA COLOR NATURAL	S/S
1200	5101000700640	MESA DE MADERA COLOR NATURAL	S/S
1201	5101000700657	MESA DE MADERA COLOR NATURAL	S/S
1202	5101000700664	MESA DE MADERA COLOR NATURAL	S/S
1203	5101000700671	MESA DE MADERA COLOR NATURAL	S/S
1204	5101000700688	MESA DE MADERA COLOR NATURAL	S/S
1205	5101000700695	MESA DE MADERA COLOR NATURAL	S/S
1206	5101000700701	MESA DE MADERA COLOR NATURAL	S/S
1207	5101000700718	MESA DE MADERA COLOR NATURAL	S/S
1208	5101000700725	MESA DE MADERA COLOR NATURAL	S/S
1209	5101000700732	MESA DE MADERA COLOR NATURAL	S/S
1210	5101000700749	MESA DE MADERA COLOR NATURAL	S/S
1211	5101000700756	MESA DE MADERA COLOR NATURAL	S/S
1212	5101000700763	MESA DE MADERA COLOR NATURAL	S/S
1213	5101000700770	MESA DE MADERA COLOR NATURAL	S/S
1214	5101000700787	MESA DE MADERA COLOR NATURAL	S/S
1215	5101000700794	MESA DE MADERA COLOR NATURAL	S/S
1216	5101000700800	MESA DE MADERA COLOR NATURAL	S/S
1217	5101000700817	MESA DE MADERA COLOR NATURAL	S/S
1218	5101000700824	MESA DE MADERA COLOR NATURAL	S/S
1219	5101000700831	MESA DE MADERA COLOR NATURAL	S/S
1220	5101000700848	MESA DE MADERA COLOR NATURAL	S/S
1221	5101000700855	MESA DE MADERA COLOR NATURAL	S/S
1222	5101000700862	MESA DE MADERA COLOR NATURAL	S/S
1223	5101000700879	MESA DE MADERA COLOR NATURAL	S/S
1224	5101000700886	MESA DE MADERA COLOR NATURAL	S/S
1225	5101000700893	MESA DE MADERA COLOR NATURAL	S/S
1226	5101000700909	MESA DE MADERA COLOR NATURAL	S/S
1227	5101000700916	MESA DE MADERA COLOR NATURAL	S/S
1228	5101000700923	MESA DE MADERA COLOR NATURAL	S/S
1229	5101000700930	MESA DE MADERA COLOR NATURAL	S/S

No.	Número de inventario	Descripción	Número de serie
1230	5101000700947	MESA DE MADERA COLOR NATURAL	S/S
1231	5101000700954	MESA DE MADERA COLOR NATURAL	S/S
1232	5101000700961	MESA DE MADERA COLOR NATURAL	S/S
1233	5101000700978	MESA DE MADERA COLOR NATURAL	S/S
1234	5101000700985	MESA DE MADERA COLOR NATURAL	S/S
1235	5101000700992	MESA DE MADERA COLOR NATURAL	S/S
1236	5101000701005	MESA DE MADERA COLOR NATURAL	S/S
1237	5101000701012	MESA DE MADERA COLOR NATURAL	S/S
1238	5101000701029	MESA DE MADERA COLOR NATURAL	S/S
1239	5101000701036	MESA DE MADERA COLOR NATURAL	S/S
1240	5101000701043	MESA DE MADERA COLOR NATURAL	S/S
1241	5101000701050	MESA DE MADERA COLOR NATURAL	S/S
1242	5101000500219	ESCRITORIO SECRETARIAL 2 CAJONES METALIC	S/S
1243	5101000500189	ESCRITORIO SECRETARIAL 2 CAJONES METALIC	S/S
1244	5101000500196	ESCRITORIO SECRETARIAL 2 CAJONES METALIC	S/S
1245	5101000500554	CONJUNTO RECEPCION EN "L"	S/S
1246	5101000500561	CONJUNTO RECEPCION EN "L"	S/S
1247	5206000803992	MONITOR LCD NEGRO HP 18.5" S1933 MARCA HP MODELO S1933 18.5"	10
1248	5206000803923	MONITOR LCD NEGRO HP 18.5" S1933 MARCA HP MODELO S1933 18.5"	3
1249	5206000802476	LAPTOP MARCA HACER MODELO ASPIRE 4320-2266 CM530	S/S
1250	5206000802483	LAPTOP MARCA HACER MODELO ASPIRE 4320-2266 CM530	S/S
1251	5206000802490	LAPTOP MARCA HACER MODELO ASPIRE 4320-2266 CM530	S/S
1252	5206000400108	COMPUTADORA PORTATIL MARCA HP MODELO 8510B	CNU7450HK7
1253	5206000400214	LAPTOP MARCA HP 420 MODELO INTEL PENTIUM T4500 2.30	SCNUO463CK 4
1254	5206000803022	COMP MARCA HP MODELO COMPAQ NEGRA CON PANTALLA PLANA	MXJ81306NF
1255	5206000800571	PENTIUM 1.7 GHZ, 256 RAM, 80 GB DD MARCA PC MODELO ENSAMBLADA	S/S
1256	5206000800595	PIV 1.7 GHZ, 256 RAM, 60 GB DD MARCA PC MODELO ENSAMBLADA	S/S
1257	5206000800618	JALEB, PIV 1.7 GHZ/512 RAM/40GB DD MARCA PC MODELO ENSAMBLADA	308000003
1258	5206000800625	PIV 1.7 GHZ, 256 RAM, 80 GB DD MARCA PC MODELO ENSAMBLADA	S/S

No.	Número de inventario	Descripción	Número de serie
1259	5206000800700	PIV 1.7 GHZ, 256 RAM, 80 GB DD MARCA PC MODELO ENSAMBLADA	0308000002
1260	5206000800717	PIV 1.7 GHZ, 256 RAM, 80 GB DD MARCA PC MODELO ENSAMBLADA	308000042
1261	5206000800724	PIV 1.7 GHZ, 256 RAM, 80 GB DD MARCA PC MODELO ENSAMBLADA	308000041
1262	5206000801363	PIV 2.8 GHZ, 512 RAM, 80 GB DD MARCA PC MODELO ENSAMBLADA	PC/1
1263	5206000801370	PIV 2.8 GHZ, 512 RAM, 80 GB DD MARCA PC MODELO ENSAMBLADA	PC/2
1264	5206000801394	SERVERCONTROLE PIV 2.8GHZ/512RAM/80GBDD MARCA PC MODELO ENSAMBLADA	S/S
1265	5206000801400	PIV 2.8 GHZ, 512 RAM, 80 GB DD MARCA PC MODELO ENSAMBLADA	S/S
1266	5206000801424	PIV 2.8 GHZ, 512 RAM, 80 GB DD MARCA PC MODELO ENSAMBLADA	PC/7
1267	5206000801431	PIV 2.8 GHZ, 512 RAM, 80 GB DD MARCA PC MODELO ENSAMBLADA	PC/8
1268	5206000801448	PIV 2.8 GHZ, 512 RAM, 80 GB DD MARCA PC MODELO ENSAMBLADA	PC/9
1269	5206000801455	PIV 2.8 GHZ, 512 RAM, 80 GB DD MARCA PC MODELO ENSAMBLADA	PC/10
1270	5206000801462	PIV 2.8 GHZ, 512 RAM, 80 GB DD MARCA PC MODELO ENSAMBLADA	S/S
1271	5206000801486	PIV 2.8 GHZ, 512 RAM, 80 GB DD MARCA PC MODELO ENSAMBLADA	S/S
1272	5206000801509	PIV 2.8 GHZ, 512 RAM, 80 GB DD MARCA PC MODELO ENSAMBLADA	S/S
1273	5206000801516	PIV 2.8 GHZ, 512 RAM, 80 GB DD MARCA PC MODELO ENSAMBLADA	S/S
1274	5206000801530	PIV 2.8 GHZ, 512 RAM, 80 GB DD MARCA PC MODELO ENSAMBLADA	PC/18
1275	5206000801578	PIV 2.8 GHZ, 512 RAM, 80 GB DD MARCA PC MODELO ENSAMBLADA	S/S
1276	5206000801592	PIV 2.8 GHZ, 512 RAM, 80 GB DD MARCA PC MODELO ENSAMBLADA	PC/24
1277	5206000801608	PIV 2.8 GHZ, 512 RAM, 80 GB DD MARCA PC MODELO ENSAMBLADA	PC/25
1278	5206000801615	INTEL PENTIUM IV 2.66 GHZ, 512 RAM, 80 G MARCA PC MODELO ENSAMBLADA	S/S
1279	5206000801622	INTEL PENTIUM IV 2.66 GHZ, 512 RAM, 80 G MARCA PC MODELO ENSAMBLADA	S/S

No.	Número de inventario	Descripción	Número de serie
1280	5206000801639	INTEL PENTIUM IV 2.66 GHZ, 512 RAM, 80 G MARCA PC MODELO ENSAMBLADA	S/S
1281	5206000801646	INTEL PENTIUM IV 2.66 GHZ, 512 RAM, 80 G MARCA PC MODELO ENSAMBLADA	S/S
1282	5206000801653	INTEL PENTIUM IV 2.66 GHZ, 512 RAM, 80 G MARCA PC MODELO ENSAMBLADA	S/S
1283	5206000801660	INTEL PENTIUM IV 2.66 GHZ, 512 RAM, 80 G MARCA PC MODELO ENSAMBLADA	S/S
1284	5206000801677	INTEL PENTIUM IV 2.66 GHZ, 512 RAM, 80 G MARCA PC MODELO ENSAMBLADA	S/S
1285	5206000801691	INTEL PENTIUM IV 2.66 GHZ, 512 RAM, 80 G MARCA PC MODELO ENSAMBLADA	S/S
1286	5206000801707	INTEL PENTIUM IV 2.66 GHZ, 512 RAM, 80 G MARCA PC MODELO ENSAMBLADA	S/S
1287	5206000801714	INTEL PENTIUM IV 2.66 GHZ, 512 RAM, 80 G MARCA PC MODELO ENSAMBLADA	S/S
1288	5206000801721	INTEL PENTIUM IV 2.66 GHZ, 512 RAM, 80 G MARCA PC MODELO ENSAMBLADA	S/S
1289	5206000801738	INTEL PENTIUM IV 2.66 GHZ, 512 RAM, 80 G MARCA PC MODELO ENSAMBLADA	S/S
1290	5206000801745	INTEL PENTIUM IV 2.66 GHZ, 512 RAM, 80 G MARCA PC MODELO ENSAMBLADA	S/S
1291	5206000801752	INTEL PENTIUM IV 2.66 GHZ, 512 RAM, 80 G MARCA PC MODELO ENSAMBLADA	S/S
1292	5206000801769	INTEL PENTIUM IV 2.66 GHZ, 512 RAM, 80 G MARCA PC MODELO ENSAMBLADA	S/S
1293	5206000801806	PIV 2.66 GHZ, 512 RAM, 80 GB, DVD 16X MARCA PC MODELO ENSAMBLADA	S/S
1294	5206000801813	COMP PIV 2.66GHZ,512RAM,80GB,DVD16X MARCA PC MODELO ENSAMBLADA	195801

No.	Número de inventario	Descripción	Número de serie
1295	5206000801820	COMP PIV 2.66GHZ,512RAM,80GB,DVD16X MARCA PC MODELO ENSAMBLADA	195801
1296	5206000801837	COMP PIV 2.66GHZ,512RAM,80GB,DVD16X MARCA PC MODELO ENSAMBLADA	195801
1297	5206000801844	COMP PIV 2.66GHZ,512RAM,80GB,DVD16X MARCA PC MODELO ENSAMBLADA	195801
1298	5206000801851	COMP PIV 2.66GHZ,512RAM,80GB,DVD16X MARCA PC MODELO ENSAMBLADA	196317
1299	5206000801868	COMP PIV 2.66GHZ,512RAM,80GB,DVD16X MARCA PC MODELO ENSAMBLADA	196317
1300	5206000801875	COMP PIV 2.66GHZ,512RAM,80GB,DVD16X MARCA PC MODELO ENSAMBLADA	196317
1301	5206000801899	COMP PIV 2.66GHZ,512RAM,80GB,DVD16X MARCA PC MODELO ENSAMBLADA	196317
1302	5206000801905	COMP PIV 2.66GHZ,512RAM,80GB,DVD16X MARCA PC MODELO ENSAMBLADA	196717
1303	5206000801912	COMP PIV 2.66GHZ,512RAM,80GB,DVD16X MARCA PC MODELO ENSAMBLADA	196317
1304	5206000801929	COMP PIV 2.66GHZ,512RAM,80GB,DVD16X MARCA PC MODELO ENSAMBLADA	196317
1305	5206000801936	COMP PIV 2.66GHZ,512RAM,80GB,DVD16X MARCA PC MODELO ENSAMBLADA	196317
1306	5206000801943	COMP PIV 2.66GHZ,512RAM,80GB,DVD16X MARCA PC MODELO ENSAMBLADA	196317
1307	5206000801950	COMP PIV 2.66GHZ,512RAM,80GB,DVD16X MARCA PC MODELO ENSAMBLADA	196317
1308	5206000801967	COMP PIV 2.66GHZ,512RAM,80GB,DVD16X MARCA PC MODELO ENSAMBLADA	196317
1309	5206000801974	COMP PIV 2.66GHZ,512RAM,80GB,DVD16X MARCA PC MODELO ENSAMBLADA	196317

No.	Número de inventario	Descripción	Número de serie
1310	5206000801981	COMP PIV 2.66GHZ,512RAM,80GB,DVD16X MARCA PC MODELO ENSAMBLADA	196317
1311	5206000801998	COMP PIV 2.66GHZ,512RAM,80GB,DVD16X MARCA PC MODELO ENSAMBLADA	196317
1312	5206000802018	COMP PIV 2.66GHZ,512RAM,80GB,DVD16X MARCA PC MODELO ENSAMBLADA	196317
1313	5206000802025	COMP PIV 2.66GHZ,512RAM,80GB,DVD16X MARCA PC MODELO ENSAMBLADA	196317
1314	5206000802063	COMP PIV 2.66GHZ,512RAM,80GB,DVD16X MARCA PC MODELO ENSAMBLADA	196317
1315	5206000802070	COMP PIV 2.66GHZ,512RAM,80GB,DVD16X MARCA PC MODELO ENSAMBLADA	196317
1316	5206000802087	COMP PIV 2.66GHZ,512RAM,80GB,DVD16X MARCA PC MODELO ENSAMBLADA	196317
1317	5206000802094	COMP PIV 2.66GHZ,512RAM,80GB,DVD16X MARCA PC MODELO ENSAMBLADA	196317
1318	5206000802100	COMP PIV 2.66GHZ,512RAM,80GB,DVD16X MARCA PC MODELO ENSAMBLADA	196317
1319	5206000802117	COMP PIV 2.66GHZ,512RAM,80GB,DVD16X MARCA PC MODELO ENSAMBLADA	196317
1320	5206000802124	COMP PIV 2.66GHZ,512RAM,80GB,DVD16X MARCA PC MODELO ENSAMBLADA	196317
1321	5206000802148	COMP PIV 2.66GHZ,512RAM,80GB,DVD16X MARCA PC MODELO ENSAMBLADA	196317
1322	5206000802162	COMP PIV 2.66GHZ,512RAM,80GB,DVD16X MARCA PC MODELO ENSAMBLADA	196317
1323	5206000802179	COMP PIV 2.66GHZ,512RAM,80GB,DVD16X MARCA PC MODELO ENSAMBLADA	196317
1324	5206000802186	COMP PIV 2.66GHZ,512RAM,80GB,DVD16X MARCA PC MODELO ENSAMBLADA	196317

No.	Número de inventario	Descripción	Número de serie
1325	5206000802193	COMP PIV 2.66GHZ,512RAM,80GB,DVD16X MARCA PC MODELO ENSAMBLADA	196317
1326	5206000802209	COMP PIV 2.66GHZ,512RAM,80GB,DVD16X MARCA PC MODELO ENSAMBLADA	196317
1327	5206000802216	COMP INTEL DUAL 2GHZ 80G C/MONITOR LCD17	S/S
1328	5206000802223	COMP INTEL DUAL 2GHZ 80G C/MONITOR LCD17	S/S
1329	5206000802230	COMP INTEL DUAL 2GHZ 80G C/MONITOR LCD17	S/S
1330	5206000802247	COMP INTEL DUAL 2GHZ 80G C/MONITOR LCD17	S/S
1331	5206000802261	COMP INTEL DUAL 2GHZ 80G C/MONITOR LCD17	S/S
1332	5206000802278	COMP INTEL DUAL 2GHZ 80G C/MONITOR LCD17	S/S
1333	5206000802285	COMP INTEL DUAL 2GHZ 80G C/MONITOR LCD17	S/S
1334	5206000802292	COMP INTEL DUAL 2GHZ 80G C/MONITOR LCD17	S/S
1335	5206000802308	COMP INTEL DUAL 2GHZ 80G C/MONITOR LCD17	S/S
1336	5206000802322	COMP INTEL DUAL 2GHZ 80G C/MONITOR LCD17	S/S
1337	5206000802346	COMP INTEL DUAL 2GHZ 80G C/MONITOR LCD17	S/S
1338	5206000802353	COMP INTEL DUAL 2GHZ 80G C/MONITOR LCD17	S/S
1339	5206000802360	COMP INTEL DUAL 2GHZ 80G C/MONITOR LCD17	S/S
1340	5206000802377	COMP INTEL DUAL 2GHZ 80G C/MONITOR LCD17	S/S
1341	5206000802407	COMP INTEL DUAL 2GHZ 80G C/MONITOR LCD17	S/S
1342	5206000802421	COMP INTEL DUAL 2GHZ 80G C/MONITOR LCD17	S/S
1343	5206000802469	COMP INTEL DUAL 2GHZ 80G C/MONITOR LCD17	S/S
1344	5206000802339	COMP INTEL DUAL 2GHZ 80G C/MONITOR LCD17	S/S
1345	5206000802568	COMP HP COMPAQ NEGRA CON PANTALLA PLANA	MXJ81306LT

No.	Número de inventario	Descripción	Número de serie
1346	5206000803060	COMP HP COMPAQ NEGRA CON PANTALLA PLANA	MXJ81306NK
1347	5206000803237	COMP HP COMPAQ NEGRA CON PANTALLA PLANA	MXJ81306P3
1348	5206000803398	COMP HP COMPAQ NEGRA CON PANTALLA PLANA	MXJ81306PR
1349	5206000803411	COMP HP COMPAQ NEGRA CON PANTALLA PLANA	MXJ81306PT
1350	5206000803725	COMP HP COMPAQ NEGRA CON PANTALLA PLANA	MXJ81306PC
1351	5206000900943	NO BREAK, MARCA TRIPP LITE, MODELO OMNISMART500 NEGRO	9707ALROM6 63800208
1352	5206000900967	NO BREAK, MARCA TRIPP LITE, MODELO OMNISMART500 NEGRO	9712ALROM6 63800234
1353	5206000900981	NO BREAK, MARCA TRIPP LITE, MODELO OMNISMART500 NEGRO	9712ALROM6 63800246
1354	5206000901025	NO BREAK, MARCA TRIPP LITE, MODELO OMNISMART500 NEGRO	9712ALROM6 63800241
1355	5206000901032	NO BREAK, MARCA TRIPP LITE, MODELO OMNISMART500 NEGRO	9712ALROM6 63800308
1356	5206000901049	NO BREAK, MARCA TRIPP LITE, MODELO OMNISMART500 NEGRO	9712ALROM6 63800228
1357	5206000901056	NO BREAK, MARCA TRIPP LITE, MODELO OMNISMART500 NEGRO	9712ALROM6 63800266
1358	5206000901063	NO BREAK, MARCA TRIPP LITE, MODELO OMNISMART500 NEGRO	9712ALROM6 63800244
1359	5206000901070	NO BREAK, MARCA TRIPP LITE, MODELO OMNISMART500 NEGRO	9712ALROM6 63800242
1360	5206000901087	NO BREAK, MARCA TRIPP LITE, MODELO OMNISMART500 NEGRO	9712ALROM6 63800420
1361	5206000901100	NO BREAK, MARCA TRIPP LITE, MODELO OMNISMART500 NEGRO	9712ALROM6 63800238
1362	5206000901117	NO BREAK, MARCA TRIPP LITE, MODELO OMNISMART500 NEGRO	9712ALROM6 63800274
1363	5206000901124	NO BREAK, MARCA TRIPP LITE, MODELO OMNISMART500 NEGRO	9712ALROM6 63800299
1364	5206000901148	NO BREAK, MARCA TRIPP LITE, MODELO OMNISMART500 NEGRO	9712ALROM6 63800290
1365	5206000901155	NO BREAK, MARCA TRIPP LITE, MODELO OMNISMART500 NEGRO	9712ALROM6 63800272
1366	5206000901162	NO BREAK, MARCA TRIPP LITE, MODELO OMNISMART500 NEGRO	9712ALROM6 63800301
1367	5206000901179	NO BREAK, MARCA TRIPP LITE, MODELO OMNISMART500 NEGRO	9712ALROM6 63800307

No.	Número de inventario	Descripción	Número de serie
1368	5206000901186	NO BREAK, MARCA TRIPP LITE, MODELO OMNISMART500 NEGRO	9712ALROM6 63800297
1369	5206000901193	NO BREAK, MARCA TRIPP LITE, MODELO OMNISMART500 NEGRO	9712ALROM6 63800255
1370	5206000901209	NO BREAK, MARCA TRIPP LITE, MODELO OMNISMART500 NEGRO	9712ALROM6 63800286
1371	5206000901216	NO BREAK, MARCA TRIPP LITE, MODELO OMNISMART500 NEGRO	9712ALROM6 63800283
1372	5206000901223	NO BREAK, MARCA TRIPP LITE, MODELO OMNISMART500 NEGRO	9712ALROM6 63800270
1373	5206000901230	NO BREAK, MARCA TRIPP LITE, MODELO OMNISMART500 NEGRO	9712ALROM6 63800285
1374	5206000901247	NO BREAK, MARCA TRIPP LITE, MODELO OMNISMART500 NEGRO	9712ALROM6 63800254
1375	5206000901254	NO BREAK, MARCA TRIPP LITE, MODELO OMNISMART500 NEGRO	9712ALROM6 63800257
1376	5206000901261	NO BREAK, MARCA TRIPP LITE, MODELO OMNISMART500 NEGRO	9712ALROM6 63800292
1377	5206000901278	NO BREAK, MARCA TRIPP LITE, MODELO OMNISMART500 NEGRO	9712ALROM6 63800302
1378	5206000901285	NO BREAK, MARCA TRIPP LITE, MODELO OMNISMART500 NEGRO	9712ALROM6 63800284
1379	5206000901308	NO BREAK, MARCA TRIPP LITE, MODELO OMNISMART500 NEGRO	9725ALROM6 63800344
1380	5206000901322	NO BREAK, MARCA TRIPP LITE, MODELO OMNISMART500 NEGRO	9725ALROM6 63800351
1381	5206000901339	NO BREAK, MARCA TRIPP LITE, MODELO OMNISMART500 NEGRO	9725ALROM6 63800331
1382	5206000901346	NO BREAK, MARCA TRIPP LITE, MODELO OMNISMART500 NEGRO	9707ALROM6 63800168
1383	5206000901353	NO BREAK, MARCA TRIPP LITE, MODELO OMNISMART500 NEGRO	9712ALROM6 63800245
1384	5206000901377	NO BREAK, MARCA TRIPP LITE, MODELO OMNISMART500 NEGRO	9712ALROM6 63800215
1385	5206000901384	NO BREAK, MARCA TRIPP LITE, MODELO OMNISMART500 NEGRO	9712ALROM6 63800282
1386	5206000901407	NO BREAK, MARCA TRIPP LITE, MODELO OMNISMART500 NEGRO	9712ALROM6 63800275
1387	5206000901414	NO BREAK, MARCA TRIPP LITE, MODELO OMNISMART500 NEGRO	9712ALROM6 63800220
1388	5206000901452	NO BREAK, MARCA TRIPP LITE, MODELO OMNISMART500 NEGRO	9712ALROM6 63800243
1389	5206000901469	NO BREAK, MARCA TRIPP LITE, MODELO OMNISMART500 NEGRO	9712ALROM6 63800210

No.	Número de inventario	Descripción	Número de serie
1390	5206000901476	NO BREAK, MARCA TRIPP LITE, MODELO OMNISMART500 NEGRO	9712ALROM6 63800237
1391	5206000901490	NO BREAK, MARCA TRIPP LITE, MODELO OMNISMART500 NEGRO	9712ALROM6 63800311
1392	5206000901506	NO BREAK, MARCA TRIPP LITE, MODELO OMNISMART500 NEGRO	9712ALROM6 63800300
1393	5206000901513	NO BREAK, MARCA TRIPP LITE, MODELO OMNISMART500 NEGRO	9712ALROM6 63800312
1394	5206000901520	NO BREAK, MARCA TRIPP LITE, MODELO OMNISMART500 NEGRO	9712ALROM6 63800289
1395	5206000901544	NO BREAK, MARCA TRIPP LITE, MODELO OMNISMART500 NEGRO	9712ALROM6 63800303
1396	5206000901551	NO BREAK, MARCA TRIPP LITE, MODELO OMNISMART500 NEGRO	9712ALROM6 63800287
1397	5206000901568	NO BREAK, MARCA TRIPP LITE, MODELO OMNISMART500 NEGRO	9712ALROM6 63800277
1398	5206000901575	NO BREAK, MARCA TRIPP LITE, MODELO OMNISMART500 NEGRO	9712ALROM6 63800309
1399	5206000901582	NO BREAK, MARCA TRIPP LITE, MODELO OMNISMART500 NEGRO	9712ALROM6 63800216
1400	5206000901599	NO BREAK, MARCA TRIPP LITE, MODELO OMNISMART500 NEGRO	9712ALROM6 63800295
1401	5206000901612	NO BREAK, MARCA TRIPP LITE, MODELO OMNISMART500 NEGRO	9712ALROM6 63800227
1402	5206000901629	NO BREAK, MARCA TRIPP LITE, MODELO OMNISMART500 NEGRO	9712ALROM6 63800256
1403	5206000901636	NO BREAK, MARCA TRIPP LITE, MODELO OMNISMART500 NEGRO	9712ALROM6 63800298
1404	5206000901643	NO BREAK, MARCA TRIPP LITE, MODELO OMNISMART500 NEGRO	9712ALROM6 63800281
1405	5206000901650	NO BREAK, MARCA TRIPP LITE, MODELO OMNISMART500 NEGRO	9712ALROM6 63800269
1406	5206000901667	NO BREAK, MARCA TRIPP LITE, MODELO OMNISMART500 NEGRO	9712ALROM6 63800280
1407	5206000901674	NO BREAK, MARCA TRIPP LITE, MODELO OMNISMART500 NEGRO	9712ALROM6 63800293
1408	5206000901681	NO BREAK, MARCA TRIPP LITE, MODELO OMNISMART500 NEGRO	9712ALROM6 63800262
1409	5206000901704	NO BREAK, MARCA TRIPP LITE, MODELO OMNISMART500 NEGRO	9725ALROM6 63800334
1410	5206000901711	NO BREAK, MARCA TRIPP LITE, MODELO OMNISMART500 NEGRO	9725ALROM6 63800357
1411	5206000901728	NO BREAK, MARCA TRIPP LITE, MODELO OMNISMART500 NEGRO	9725ALROM6 63800350

No.	Número de inventario	Descripción	Número de serie
1412	5206000901735	NO BREAK, MARCA TRIPP LITE, MODELO OMNISMART500 NEGRO	9725ALROM6 63800358
1413	5206000901742	NO BREAK, MARCA TRIPP LITE, MODELO OMNISMART500	9746ALROM6 63801140
1414	5206000901766	NO BREAK, MARCA TRIPP LITE, MODELO OMNISMART501	9746ALROM6 63801170
1415	5206000901773	NO BREAK, MARCA TRIPP LITE, MODELO OMNISMART502	9746ALROM6 63801150
1416	5206000901780	NO BREAK, MARCA TRIPP LITE, MODELO OMNISMART503	9746ALROM6 63801151
1417	5206000901797	NO BREAK, MARCA TRIPP LITE, MODELO OMNISMART504	9746ALROM6 63800432
1418	5206000901810	NO BREAK, MARCA TRIPP LITE, MODELO OMNISMART505	9746ALROM6 63801165
1419	5206000901827	NO BREAK, MARCA TRIPP LITE, MODELO OMNISMART506	9746ALROM6 63800447
1420	5206000901834	NO BREAK, MARCA TRIPP LITE, MODELO OMNISMART507	9746ALROM6 63800226
1421	5206000901902	NO BREAK, MARCA TRIPP LITE, MODELO OMNISMART508	9746ALROM6 63801134
1422	5206000901919	NO BREAK, MARCA TRIPP LITE, MODELO OMNISMART509	9746ALROM6 63801164
1423	5206000901926	NO BREAK, MARCA TRIPP LITE, MODELO OMNISMART510	9746ALROM6 63800451
1424	5206000901933	NO BREAK, MARCA TRIPP LITE, MODELO OMNISMART511	9746ALROM6 63800438
1425	5206000901940	NO BREAK, MARCA TRIPP LITE, MODELO OMNISMART512	9746ALROM6 63801226
1426	5206000901957	NO BREAK, MARCA TRIPP LITE, MODELO OMNISMART513	9746ALROM6 63801167
1427	5206000901964	NO BREAK, MARCA TRIPP LITE, MODELO OMNISMART514	9746ALROM6 63800472
1428	5206000901971	NO BREAK, MARCA TRIPP LITE, MODELO OMNISMART515	9746ALROM6 63801221
1429	5206000901988	NO BREAK, MARCA TRIPP LITE, MODELO OMNISMART516	9746ALROM6 63801208
1430	5206000901995	NO BREAK, MARCA TRIPP LITE, MODELO OMNISMART517	9746ALROM6 63801131
1431	5206000902008	NO BREAK, MARCA TRIPP LITE, MODELO OMNISMART518	9746ALROM6 63801127
1432	5206000902015	NO BREAK, MARCA TRIPP LITE, MODELO OMNISMART519	9746ALROM6 63801202
1433	5206000902022	NO BREAK, MARCA TRIPP LITE, MODELO OMNISMART520	9746ALROM6 63801128

No.	Número de inventario	Descripción	Número de serie
1434	5206000902039	NO BREAK, MARCA TRIPP LITE, MODELO OMNISMART521	9746ALROM6 63800460
1435	5206000902046	NO BREAK, MARCA TRIPP LITE, MODELO OMNISMART522	9746ALROM6 63801195
1436	5206000902053	NO BREAK, MARCA TRIPP LITE, MODELO OMNISMART523	9746ALROM6 63801199
1437	5206000902060	NO BREAK, MARCA TRIPP LITE, MODELO OMNISMART524	9746ALROM6 63801235
1438	5206000902077	NO BREAK, MARCA TRIPP LITE, MODELO OMNISMART525	9746ALROM6 63800461
1439	5206000902091	NO BREAK, MARCA TRIPP LITE, MODELO OMNISMART526	9746ALROM6 63800459
1440	5206000902114	NO BREAK, MARCA TRIPP LITE, MODELO OMNISMART527	9746ALROM6 63801148
1441	5206000902121	NO BREAK, MARCA TRIPP LITE, MODELO OMNISMART528	9746ALROM6 63801145
1442	5206000902138	NO BREAK, MARCA TRIPP LITE, MODELO OMNISMART529	9746ALROM6 63801135
1443	5206000902176	NO BREAK, MARCA TRIPP LITE, MODELO OMNISMART500 NEGRO	9725ALROM6 63800327
1444	5206000902183	NO BREAK, MARCA TRIPP LITE, MODELO OMNISMART500 NEGRO	9712ALROM6 63800223
1445	5206000902190	NO BREAK, MARCA TRIPP LITE, MODELO OMNISMART500 NEGRO	9712ALROM6 63800250
1446	5206000902275	NO BREAK MARCA SOLABASIC MODELO 800VA NEGRO	02
1447	5206000902282	NO BREAK MARCA SOLABASIC MODELO 800VA NEGRO	03
1448	5206000902299	NO BREAK MARCA SOLABASIC MODELO 800VA NEGRO	04
1449	5206000902305	NO BREAK MARCA SOLABASIC MODELO 800VA NEGRO	05
1450	5206000902312	NO BREAK MARCA SOLABASIC MODELO 800VA NEGRO	06
1451	5206000902329	NO BREAK MARCA SOLABASIC MODELO 800VA NEGRO	07
1452	5206000902336	NO BREAK MARCA SOLABASIC MODELO 800VA NEGRO	08
1453	5206000902343	NO BREAK MARCA SOLABASIC MODELO 800VA NEGRO	09
1454	5206000902350	NO BREAK MARCA SOLABASIC MODELO 800VA NEGRO	10
1455	5206000902435	NO BREAK 1350VA LCD INTELIG 8 CONT MARCA CYBERPOWER MODELO 1350VA	CPKBY20215 64

No.	Número de inventario	Descripción	Número de serie
1456	5206000902558	NO BREAK MARCA TRIPPLITE MODELO OMNISMART 500 NEGRO	2421DD00M8 09800243
1457	5206000902565	NO BREAK MARCA TRIPPLITE MODELO OMNISMART 500 NEGRO	2421DD00M8 09800218
1458	5206000500013	REGULADOR DE VOLTAJE MARCA ISB SOLA BASIC	E-01-A-17122
1459	5206000500020	REGULADOR DE VOLTAJE MARCA ISB SOLA BASIC	E-01-A-17183
1460	5206001400015	SWICH (CONCENTRADOR) DE 24 PUERTOS MARCA TECH ALLYN MODELO ALLIED	I0FW2357A
1461	5206001400022	SWICH (CONCENTRADOR) DE 24 PUERTOS MARCA TECH ALLYN MODELO ALLIED	I0G12357A
1462	5206001400039	SWICH (CONCENTRADOR) DE 50 PUERTOS	DNI162800EP
1463	5206002400014	ROUTER CISCO2811 MARCA W/AC PWR,2FE S/M	FTX1343A2D6
1464	5206000300101	IMPRESORA MATRIZ DE PUNTOS MARCA EPSON MODELO P981A	A2SYO59751
1465	5206000300248	IMPRESORA LASERJET MARCA HP MODELO 2410	CNGKB31865
1466	5206000300255	IMPRESORA LASERJET MARCA HP MODELO 2410	CNGKC32368
1467	5206000300262	IMPRESORA LASERJET MARCA HP MODELO 2410	CNGKC35768
1468	5206000300279	IMPRESORA LASERJET MARCA HP MODELO 2410	CNGC34880
1469	5206000300293	IMPRESORA HP MULTIFUNCIONAL MARCA HP MODELO C3180	CN671C40F3
1470	5206000300361	IMPRESORA HP LASER JET COLOR 3600N MARCA HP MODELO 3600N	CNWBB40854
1471	5206000300378	IMPRESORA LASER GRIS MARCA LEXMARK MODELO T640	S/S
1472	5206000300385	IMPRESORA LASER GRIS MARCA LEXMARK MODELO T640	S/S
1473	5206000300408	IMPRESORA LASER NEGRO MARCA XEROX MODELO 3250DN	MXX179107
1474	5206000300415	IMPRESORA LASER NEGRO MARCA XEROX MODELO 3250DN	MXX179111
1475	5206000300422	IMPRESORA LASER COLOR MARCA LEXMARK MODELO C540N	26a0000A9810 88R
1476	5206000300439	IMPRESORA LASER COLOR MARCA LEXMARK MODELO C540N	26a0000A9810 89C

No.	Número de inventario	Descripción	Número de serie
1477	5206000300446	IMPRESORA MULTIFUNCIONAL (IMP.COP,ESC) MARCA HP MODELO C540N	CN965MG0SV
1478	5206000300750	IMPRESORA HP LASERJET PRO400 COLOR MARCA HP MODELO M451DN	CNDF282595
1479	5106000300012	CLARIN LATON 600 CORNETAS MARCA ATZIN 600	01
1480	5106000300029	CLARIN LATON 600 CORNETAS MARCA ATZIN 600	02
1481	5106000300036	CLARIN LATON 600 CORNETAS MARCA ATZIN 600	03
1482	5106000300043	CLARIN LATON 600 CORNETAS MARCA ATZIN 600	04
1483	5106000300050	CLARIN LATON 600 CORNETAS MARCA ATZIN 600	05
1484	5106000300067	CLARIN LATON 600 CORNETAS MARCA ATZIN 600	06
1485	5106000300074	CLARIN LATON 600 CORNETAS MARCA ATZIN 600	07
1486	5106000300081	CLARIN LATON 600 CORNETAS MARCA ATZIN 600	08
1487	5106000300098	CLARIN LATON 600 CORNETAS MARCA ATZIN 600	09
1488	5106000300104	CLARIN LATON 600 CORNETAS MARCA ATZIN 600	10
1489	5106000300111	CLARIN LATON 600 CORNETAS MARCA ATZIN 600	11
1490	5106000300128	CLARIN LATON 600 CORNETAS MARCA ATZIN 600	12
1491	5104000100014	CLARIN SIN BOQUILLA	S/S
1492	5104000100021	CLARIN SIN BOQUILLA	S/S
1493	5104000100038	CLARIN SIN BOQUILLA	S/S
1494	5104000100045	CLARIN SIN BOQUILLA	S/S
1495	5104000100052	CLARIN SIN BOQUILLA	S/S
1496	5104000100069	CLARIN SIN BOQUILLA	S/S
1497	5104000100076	CLARIN SIN BOQUILLA	S/S
1498	5104000100083	CLARIN SIN BOQUILLA	S/S
1499	5104000100090	CLARIN SIN BOQUILLA	S/S
1500	5104000100106	CLARIN SIN BOQUILLA	S/S
1501	5104000100113	CLARIN SIN BOQUILLA	S/S
1502	5104000100120	CLARIN SIN BOQUILLA	S/S
1503	5104000100137	CLARIN SIN BOQUILLA	S/S
1504	5104000100144	CLARIN C/BOQUILLA S/M MODELO ARTILLERIA	S/S

No.	Número de inventario	Descripción	Número de serie
1505	5104000100151	CLARIN C/BOQUILLA S/M MODELO ARTILLERIA	S/S
1506	5104000100168	CLARIN C/BOQUILLA S/M MODELO ARTILLERIA	S/S
1507	5104000100175	CLARIN C/BOQUILLA S/M MODELO ARTILLERIA	S/S
1508	5104000100182	CLARIN C/BOQUILLA S/M MODELO ARTILLERIA	S/S
1509	5104000100311	CLARINES C/BOQUILLA S/M MODELO ARTILLERIA	S/S
1510	5104000100328	CLARINES C/BOQUILLA S/M MODELO ARTILLERIA	S/S
1511	5104000100335	CLARINES C/BOQUILLA S/M MODELO ARTILLERIA	S/S
1512	5104000100342	CLARINES C/BOQUILLA S/M MODELO ARTILLERIA	S/S
1513	5104000100359	CLARINES C/BOQUILLA S/M MODELO ARTILLERIA	S/S
1514	5104000100366	CLARINES C/BOQUILLA S/M MODELO ARTILLERIA	S/S
1515	5104000100373	CLARINES C/BOQUILLA S/M MODELO ARTILLERIA	S/S
1516	5106000200015	CORNETA REGLAMENTARIA REVOLUCIONARIA 550 MARCA ATZIN 500	01
1517	5106000200022	CORNETA REGLAMENTARIA REVOLUCIONARIA 550 MARCA ATZIN 500	02
1518	5106000200039	CORNETA REGLAMENTARIA REVOLUCIONARIA 550 MARCA ATZIN 500	03
1519	5106000200046	CORNETA REGLAMENTARIA REVOLUCIONARIA 550 MARCA ATZIN 500	04
1520	5106000200053	CORNETA REGLAMENTARIA REVOLUCIONARIA 550 MARCA ATZIN 500	05
1521	5106000200060	CORNETA REGLAMENTARIA REVOLUCIONARIA 550 MARCA ATZIN 500	06
1522	5106000200077	CORNETA REGLAMENTARIA REVOLUCIONARIA 550 MARCA ATZIN 500	07

No.	Número de inventario	Descripción	Número de serie
1523	5106000200084	CORNETA REGLAMENTARIA REVOLUCIONARIA 550 MARCA ATZIN 500	08
1524	5106000200091	CORNETA REGLAMENTARIA REVOLUCIONARIA 550 MARCA ATZIN 500	09
1525	5106000200107	CORNETA REGLAMENTARIA REVOLUCIONARIA 550 MARCA ATZIN 500	10
1526	5106000200114	CORNETA REGLAMENTARIA REVOLUCIONARIA 550 MARCA ATZIN 500	11
1527	5106000200121	CORNETA REGLAMENTARIA REVOLUCIONARIA 550 MARCA ATZIN 500	12
1528	5104000800013	CORNETA T/REGLAMENTARIA C/BOQUILLA MODELO BATALLON	S/S
1529	5104000800020	CORNETA T/REGLAMENTARIA C/BOQUILLA MODELO BATALLON	S/S
1530	5104000800037	CORNETA T/REGLAMENTARIA C/BOQUILLA MODELO BATALLON	S/S
1531	5104000800044	CORNETA T/REGLAMENTARIA C/BOQUILLA MODELO BATALLON	S/S
1532	5104000800051	CORNETA T/REGLAMENTARIA C/BOQUILLA MODELO BATALLON	S/S
1533	5104000800068	CORNETA T/REGLAMENTARIA C/BOQUILLA MODELO BATALLON	S/S
1534	5104000800075	CORNETA T/REGLAMENTARIA C/BOQUILLA MODELO BATALLON	S/S
1535	5104000800082	CORNETA T/REGLAMENTARIA C/BOQUILLA MODELO BATALLON	S/S
1536	5104000800099	CORNETA T/REGLAMENTARIA C/BOQUILLA MODELO BATALLON	S/S
1537	5104000800105	CORNETA T/REGLAMENTARIA C/BOQUILLA MODELO BATALLON	S/S
1538	5104000800112	CORNETA T/REGLAMENTARIA C/BOQUILLA MODELO BATALLON	S/S
1539	5104000800129	CORNETA T/REGLAMENTARIA C/BOQUILLA MODELO BATALLON	S/S
1540	5104000800136	CORNETA T/REGLAMENTARIA C/BOQUILLA MODELO BATALLON	S/S
1541	5104000800143	CORNETA T/REGLAMENTARIA C/BOQUILLA MODELO BATALLON	S/S
1542	5104000800150	CORNETA T/REGLAMENTARIA C/BOQUILLA MODELO BATALLON	S/S

No.	Número de inventario	Descripción	Número de serie
1543	5104000800167	CORNETA T/REGLAMENTARIA C/BOQUILLA MODELO BATALLON	S/S
1544	5104000800174	CORNETA T/REGLAMENTARIA C/BOQUILLA MODELO BATALLON	S/S
1545	5104000800181	CORNETA T/REGLAMENTARIA C/BOQUILLA MODELO BATALLON	S/S
1546	5104000800198	CORNETA T/REGLAMENTARIA C/BOQUILLA MODELO BATALLON	S/S
1547	5104000800204	CORNETA T/REGLAMENTARIA C/BOQUILLA MODELO BATALLON	S/S
1548	5104000800211	CORNETA T/REGLAMENTARIA C/BOQUILLA MODELO BATALLON	S/S
1549	5104000800228	CORNETA T/REGLAMENTARIA C/BOQUILLA MODELO BATALLON	S/S
1550	5104000800235	CORNETA T/REGLAMENTARIA C/BOQUILLA MODELO BATALLON	S/S
1551	5104000800242	CORNETA T/REGLAMENTARIA C/BOQUILLA MODELO BATALLON	S/S
1552	5104000200011	CAJA DE GUERRA T/REG. C/PORTA CAJA Y BAQ	S/S
1553	5104000200028	CAJA DE GUERRA T/REG. C/PORTA CAJA Y BAQ	S/S
1554	5104000200035	CAJA DE GUERRA T/REG. C/PORTA CAJA Y BAQ	S/S
1555	5104000200042	CAJA DE GUERRA T/REG. C/PORTA CAJA Y BAQ	S/S
1556	5104000200059	CAJA DE GUERRA T/REG. C/PORTA CAJA Y BAQ	S/S
1557	5104000200066	CAJA DE GUERRA T/REG. C/PORTA CAJA Y BAQ	S/S
1558	5104000200073	CAJA DE GUERRA T/REG. C/PORTA CAJA Y BAQ	S/S
1559	5104000200080	CAJA DE GUERRA T/REG. C/PORTA CAJA Y BAQ	S/S
1560	5104000200097	CAJA DE GUERRA T/REG. C/PORTA CAJA Y BAQ	S/S
1561	5104000200103	CAJA DE GUERRA T/REG. C/PORTA CAJA Y BAQ	S/S
1562	5104000200110	CAJA DE GUERRA T/REG. C/PORTA CAJA Y BAQ	S/S
1563	5104000200127	CAJA DE GUERRA T/REG. C/PORTA CAJA Y BAQ	S/S
1564	5104000200134	CAJA DE GUERRA T/REG. C/PORTA CAJA Y BAQ	S/S

No.	Número de inventario	Descripción	Número de serie
1565	5104000200141	CAJA DE GUERRA T/REG. C/PORTA CAJA Y BAQ	S/S
1566	5104000200158	CAJA DE GUERRA T/REG. C/PORTA CAJA Y BAQ	S/S
1567	5104000200165	CAJA DE GUERRA T/REG. C/PORTA CAJA Y BAQ	S/S
1568	5104000200172	CAJA DE GUERRA T/REG. C/PORTA CAJA Y BAQ	S/S
1569	5104000200189	CAJA DE GUERRA T/REG. C/PORTA CAJA Y BAQ	S/S
1570	5104000200196	CAJA DE GUERRA T/REG. C/PORTA CAJA Y BAQ	S/S
1571	5104000200202	CAJA DE GUERRA T/REG. C/PORTA CAJA Y BAQ	S/S
1572	5104000500012	PORTA BANDERA	S/S
1573	5104000500029	PORTA BANDERA	S/S
1574	5101004900114	PINTARRON PORCELANIZADO BLANCO MODELO PORCELANIZADO BLANCO	S/S
1575	5101004900206	PIZARRON PARA PINTARRON 1.2 X 2.4M MODELO PORCELANIZADO	S/S
1576	5101004900213	PIZARRON PARA PINTARRON 1.2 X 2.4M MODELO PORCELANIZADO	S/S
1577	5101004900220	PIZARRON PARA PINTARRON 1.2 X 2.4M MODELO PORCELANIZADO	S/S
1578	5101004900237	PIZARRON PARA PINTARRON 1.2 X 2.4M MODELO PORCELANIZADO	S/S
1579	5103001000064	PIZARRON PARA PINTARRON 1.2 X 2.4M MODELO PORCELANIZADO	S/S
1580	5103001000071	PIZARRON PARA PINTARRON 1.2 X 2.4M MODELO PORCELANIZADO	S/S
1581	5103001000088	PIZARRON PARA PINTARRON 1.2 X 2.4M MODELO PORCELANIZADO	S/S
1582	5101004900015	PIZARRON S/M MODELO PORCELANIZADO BLANCO	S/S
1583	5101004900022	PIZARRON S/M MODELO PORCELANIZADO BLANCO	S/S
1584	5101004900039	PIZARRON S/M MODELO PORCELANIZADO BLANCO	S/S
1585	5101004900046	PIZARRON S/M MODELO PORCELANIZADO BLANCO	S/S
1586	5101004900053	PIZARRON S/M MODELO PORCELANIZADO BLANCO	S/S
1587	5101004900060	PIZARRON S/M MODELO PORCELANIZADO BLANCO	S/S

No.	Número de inventario	Descripción	Número de serie
1588	5101004900077	PIZARRON S/M MODELO PORCELANIZADO BLANCO	S/S
1589	5101004900084	PIZARRON S/M MODELO PORCELANIZADO BLANCO	S/S
1590	5101004900091	PIZARRON S/M MODELO PORCELANIZADO BLANCO	S/S
1591	5101004900107	PIZARRON S/M MODELO PORCELANIZADO BLANCO	S/S
1592	5101004900138	PIZARRON BLANCO PORCELANIZADO 1.20X3 MARCA MULTICOM	PB1.2X3-01
1593	5101004900145	PIZARRON BLANCO PORCELANIZADO 1.20X3 MARCA MULTICOM	PB1.2X3-01
1594	5101004900152	PIZARRON BLANCO PORCELANIZADO 1.20X3 MARCA MULTICOM	PB1.2X3-04
1595	5101004900169	PIZARRON BLANCO PORCELANIZADO 1.20X3 MARCA MULTICOM	PB1.2X3-05
1596	5101004900176	PIZARRON BLANCO PORCELANIZADO 1.20X3 MARCA MULTICOM	PB1.2X3-06
1597	5101004900183	PIZARRON BLANCO PORCELANIZADO 1.20X3 MARCA MULTICOM	PB1.2X3-07
1598	5101004900190	PIZARRON BLANCO PORCELANIZADO 1.20X3 MARCA MULTICOM	PB1.20X3
1599	5102001300020	PIZARRON DE CORCHO 87 CMS	S/S
1600	5102001300266	PIZARRON RANURADO 60 X 80 CMS MARCA ALFRA	S/S
1601	5103000800054	PANTALLA DESPLEGABLE PARED MARCA STAR DRAPER	S/S
1602	5103000800115	PANTALLAS PLEGABLES PARA PROYECTAR MARCA DRAPHER SHADE MODELO STAR	S/S
1603	5103000800146	PANTALLAS PLEGABLES PARA PROYECTAR MARCA DRAPHER SHADE MODELO STAR	S/S
1604	5103002100022	ROTAFOOLIO MARCA ESCO	S/S
1605	5102001100019	CALCULADORA PROFESIONAL 12 DIGITOS MARCA OLIVETTI MODELO LOGOS 582-D	7966362
1606	5102001100026	CALCULADORA PROFESIONAL 12 DIGITOS MARCA OLIVETTI MODELO LOGOS 582-D	7966311
1607	5102001100033	CALCULADORA PROFESIONAL 12 DIGITOS MARCA OLIVETTI MODELO LOGOS 582-D	7966348

No.	Número de inventario	Descripción	Número de serie
1608	5102001100040	CALCULADORA PROFESIONAL 12 DIGITOS MARCA OLIVETTI MODELO LOGOS 582-D	7966326
1609	5102001200016	DUPLICADORA DE FUNCIONAMIENTO ELECTRICO MARCA RISOGRAPH MODELO CR 1610 UI	81114180
1610	5102001000012	FOTOCOPIADORA MARCA MITA MODELO DC 1560	37122709
1611	5102001000029	COPIADORA MARCA CANON MODELO IR-2020	KRR02487
1612	5101005500016	COPIADORA RICOH MP-171 SPF + PRINTER/SCA MARCA RICOH MODELO MP-171 SPF	V4499605365
1613	5102001000036	COPIADORA MARCA KYOCERA TASKALFA 255	N681Y04943
1614	5102001000043	COPIADORA MARCA KYOCERA MODELO TASKALFA 255	N682406986
1615	5102001000050	COPIADORA TASKALFA FS-6525 MFP MARCA KYOCERA MODELO ECOSYS FS-6525 MFF	NWZ3907342
1616	5102003000010	COPIADORA MARCA RICOH MODELO MP-171 SPF+PRINTER/SCA	V4499001230
1617	5102003000027	COPIADORA MARCA RICOH MODELO MP-171 SPF+PRINTER/SCA	V4499001233
1618	5102003000058	COPIADORA MARCA RICOH MODELO MP-171 SPF+PRINTER/SCA	V4499002549
1619	5102002000011	MAQUINA DE ESCRIBIR ELECTRICA C/MEMORIA MARCA OLIVETTI MODELO ET 1250 MD	373460
1620	5102002000028	MAQUINA DE ESCRIBIR ELECTRICA C/MEMORIA MARCA OLIVETTI MODELO ET 1250 MD	372838
1621	5102002000035	MAQUINA DE ESCRIBIR ELECTRICA C/MEMORIA MARCA OLIVETTI MODELO ET 1250 MD	373197
1622	5102002000042	MAQUINA DE ESCRIBIR ELECTRICA C/MEMORIA MARCA OLIVETTI MODELO ET 1250 MD	373448
1623	5102002000059	MAQUINA DE ESCRIBIR ELECTRICA C/MEMORIA MARCA OLIVETTI MODELO ET 1250 MD	373200
1624	5102002000066	MAQUINA DE ESCRIBIR ELECTRICA C/MEMORIA MARCA OLIVETTI MODELO ET 1250 MD	373483

No.	Número de inventario	Descripción	Número de serie
1625	5102002000073	MAQUINA DE ESCRIBIR ELECTRICA C/MEMORIA MARCA OLIVETTI MODELO ET 1250 MD	373458
1626	5102002800031	CAMARA TIPO DOMO PROF. CAMDEOR DIA /NC MARCA CAMDEOR MODELO CAR-KD3150- L3.6	ESNKD3157W K080725
1627	5102002800086	CAMARA IR DIA Y NOCHE MARCA CAMDEOR MODELO CAR-RS250	ESNR5257K08 0648
1628	5102002800130	CAMARA IR DIA Y NOCHE MARCA CAMDEOR MODELO CAR-RS250	WSNRS250K1 01692 (CAM
1629	5102002800147	CAMARA IR DIA Y NOCHE MARCA CAMDEOR MODELO CAR-RS250	ESNR5257K08 0650
1630	5102002800154	CAMARA FIJA PROFESIONAL CON ZOOM DE 27X	S/S
1631	5102002800321	CAMARA ANALOGA TIPO BULLET IR USO EXTERI MARCA SIESSE MODELO EB4804-09	S/S
1632	5102002800338	CAMARA ANALOGA TIPO BULLET IR USO EXTERI MARCA SIESSE MODELO EB4804-09	S/S
1633	5102002800369	CAMARA P/EXTERIOR MARCA SIESSE MODELO EB4804-09	F18238002610 011
1634	5102002800376	CAMARA P/EXTERIOR MARCA SIESSE MODELO EB4804-09	F18238002610 014
1635	5103000100109	CAMARA FOTOGRAFICA DIGITAL MARCA SONY MODELO MVC-FD75	S/S
1636	5103001100023	CAMARA FOT. DIG. MARCA SONY MODELO CYBERSHOT DSC-S500	864714
1637	5103001100030	CAMARA FOT. DIG. SONY CYBERSHOT DSC-S500 MARCA SONY MODELO CYBERSHOT DSC- 730//C E33	0378069
1638	5103000100147	CAMARA FOTOGRAFICA SLR REFLEX DIGITAL MARCA NIKON S/M	869885
1639	5103001900043	VIDEOCAMARA DVD ZOOM 40 X 2000 MARCA SONY MODELO DCR-DVD650	011881180D
1640	5102002800185	DVR AV TECH DE 16 CANALES MPEG-4 CD-RW MARCA AV TECH	S/S
1641	5103002400016	CD-DVD PLAYER MARCA SONY MODELO DUP-NC675P	2012397
1642	5103001200020	VIDEOCASSETERA DE 6 CABEZAS MARCA SAMSUNG	SVG-17
1643	5103001200037	VIDEOCASSETERA DE 4 CABEZAS C/ COROL MARCA TOSHIBA	13891529
1644	5103001700018	REBOBINADOR DE VIDEOCASSETTE	S/S

No.	Número de inventario	Descripción	Número de serie
1645	5103000600012	CD-RADIO CASSETTE-CORDER MARCA SONY MODELO CFD-G35	1285134
1646	5103000600043	CD-RADIO CASSETTE-CORDER MARCA SONY MODELO CFD-G35	1257854
1647	5103000600050	CD-RADIO CASSETTE-CORDER MARCA SONY MODELO CFD-G35	1257874
1648	5103000600067	CD-RADIO CASSETTE-CORDER MARCA SONY MODELO CFD-G35	1257856
1649	5206001900096	PROYECTOR ACER 3600 LUMENES MARCA HACER MODELO DSV1527	MRJP11100D7 110091F59
1650	5103000400100	CAÑÓN PROYECTOR OPTOMA TS- 400 C/BAS Y PA MARCA OPTOMA MODELO TS-400 2200 L SVGA	2M651AAACQ Q0420
1651	5103000400384	PROYECTOR EPSON S18 3000 LUMENES MARCA EPSON MODELO H552A	V9TK4X00460
1652	5103001500090	CAÑÓN PARA PROYECTOR MARCA BOXLIGHT MODELO RAVEN XB	P41BOX06509 002172
1653	5103001500137	CAÑÓN PROYECTOR OPTOMA TS- 400 C/BAS Y PA MARCA OPTOMA MODELO TS-400 2200 L SVGA	2M625AAAAQ Q3506
1654	5103001500144	CAÑÓN PROYECTOR OPTOMA TS- 400 C/BAS Y PA MARCA OPTOMA MODELO TS-400 2200 L SVGA	2M628AAAAQ Q1597
1655	5103001500151	CAÑÓN PROYECTOR OPTOMA TS- 400 C/BAS Y PA MARCA OPTOMA MODELO TS-400 2200 L SVGA	2M628AAAAQ Q1783
1656	5103001500168	CAÑÓN PROYECTOR OPTOMA TS- 400 C/BAS Y PA MARCA OPTOMA MODELO TS-400 2200 L SVGA	2M634AAACQ Q1899
1657	5103001500175	CAÑÓN PROYECTOR MARCA HP	W803NNCC00 001
1658	5103001500182	CAÑÓN PROYECTOR MARCA HP	W803NNCC00 041
1659	5103001500199	CAÑÓN PROYECTOR MARCA HP	W803NNCC00 003
1660	5103001500205	CAÑÓN PROYECTOR MARCA HP	W803NNCC00 009
1661	5103001500212	CAÑÓN PROYECTOR MARCA HP	W803NNCC00 020
1662	5103001500267	CAÑÓN PROYECTOR MARCA HP	W803NNCC00 023
1663	5103001500274	CAÑÓN PROYECTOR MARCA HP	W803NNCC00 012

No.	Número de inventario	Descripción	Número de serie
1664	5103001500298	CAÑÓN PROYECTOR MARCA HP	W803NNCC00021
1665	5103000400162	VIDEOPROYECTOR MARCA EPSON MODELO X10+ 2600 LUM XGA	NEHF071998L
1666	5103000400353	PROYECTOR EPSON S18 3000 LUMENES MARCA EPSON MODELO H552A	V9TK4X01392
1667	5103000400018	VIDEOPROYECTOR MARCA EPSON MODELO S8+2500L/SVGA	S/S
1668	5103000400186	CAÑÓN POWERLITE S12 VGA 2800 LUM MARCA POWERLITE MODELO S12	PSPK2302768
1669	5102001700073	TELEVISION SANYO DE 40PULG. FULL HD LED MARCA SANYO MODELO FW40D36F	RA3A1837233307
1670	5103001800015	TELEVISOR DE 25" C/CONTROL MARCA SONY MODELO 25FV12	34983
1671	5103001800022	TELEVISOR DE 25" C/CONTROL MARCA SONY MODELO 25FV12	34909
1672	5103001800039	TELEVISOR DE 25" C/CONTROL MARCA SONY MODELO 25FV12	35001
1673	5103001800046	TELEVISOR DE 20" MARCA MITSUBISHI	201004057
1674	5103002100015	REPRODUCTOR DE CD MARCA SOUNDTRACK	S0010301-1252
1675	5104001000061	GUITARRA CLASICA ELECTROACUSTICA OB100 MARCA OSCAR SCHMIDT MODELO OB-100	S/S
1676	5104001300017	TECLADO CASIO CTK-700 61 TECLAS 100 TONO MARCA CASIO S/M	S/S
1677	5204000500033	TELEFONO COLOR NEGRO MARCA PANASONIC MODELO KX-TS6LXB-1	2GBAA053134
1678	5204000500156	TELEFONO UNILINEA C/ALTOPARLANTE GRIS MARCA PANASONIC MODELO KX-TS105LXW	2BAFA039472
1679	5204000500170	CENTRAL EQUIPADA C/6 LINES Y 16 EXT MARCA PANASONIC MODELO KX-T7730X	1KCVA002072
1680	5204000500194	TELEFONO COLOR NEGRO MARCA PANASONIC MODELO KX-TS550LXB	5dAAB212553
1681	5204000500217	TELEFONO UNILINEA C/ALTOPARLANTE BCO. MARCA PANASONIC MODELO KX-TS105LXW	4GAKB180027
1682	5204000500262	TELEFONO UNILINEA C/ALTOPARLANTE BCO. MARCA PANASONIC MODELO KX-TS105	S/S

No.	Número de inventario	Descripción	Número de serie
1683	5204000500309	TELEFONO DIGITAL BLANCO MARCA PANASONIC MODELO KX-T7630X	KX-T7630X
1684	5204000600030	FAX, TELEFONO Y COPIADORA 1010 HP MARCA HEWLETT PACKARD MODELO 1010	CN422AH0RW
1685	5204000600047	FAX MARCA PANASONIC	S/S
1686	5204000600054	FAXCOPIADORA EN COLOR NEGRO MARCA HP MODELO HP 1040	IHPL1040
1687	5204000600061	FAXCOPIADORA EN COLOR NEGRO MARCA HP MODELO HP 1040	IHPL1040
1688	5204000800027	DECODIFICADOR CON CONTROL REMOTO MARCA NEXT LEVEL MODELO DSR-410DNA	750773250137 98
1689	5501000300015	TRITURADORA DE PAPEL MARCA AURORA MODELO A550MB58	S/S
1690	5501000300022	TRITURADORA DE PAPEL MARCA AURORA MODELO A550MB59	S/S
1691	5101000300017	CESTO DE BASURA DE MADERA	S/S
1692	5101000300024	CESTO DE BASURA DE MADERA	S/S
1693	5101000300031	CESTO DE BASURA DE MADERA	S/S
1694	5101000300048	CESTO DE BASURA DE MADERA	S/S
1695	5101000300055	CESTO DE BASURA DE MADERA	S/S
1696	5101000300062	CESTO DE BASURA DE MADERA	S/S
1697	5101000300079	CESTO DE BASURA DE MADERA	S/S
1698	5101000300086	CESTO DE BASURA DE MADERA	S/S
1699	5101000300093	CESTO DE BASURA DE MADERA	S/S
1700	5101000300109	CESTO DE BASURA DE MADERA	S/S
1701	5101000300116	CESTO DE BASURA DE MADERA	S/S
1702	5101000300123	CESTO DE BASURA DE MADERA	S/S
1703	5101000300130	CESTO DE BASURA DE MADERA	S/S
1704	5101000300147	CESTO DE BASURA DE MADERA	S/S
1705	5101000300154	CESTO DE BASURA DE MADERA	S/S
1706	5101000300161	CESTO DE BASURA DE MADERA	S/S
1707	5101000300178	CESTO DE BASURA DE MADERA	S/S
1708	5101000300185	CESTO DE BASURA DE MADERA	S/S
1709	5101000300192	CESTO DE BASURA DE MADERA	S/S
1710	5101000300208	CESTO DE BASURA DE MADERA	S/S
1711	5101000300215	CESTO DE BASURA DE MADERA	S/S
1712	5101000300222	CESTO DE BASURA DE MADERA	S/S
1713	5101000300239	CESTO DE BASURA DE MADERA	S/S
1714	5101000300246	CESTO DE BASURA DE MADERA	S/S
1715	5101000300253	CESTO DE BASURA DE MADERA	S/S
1716	5101000300260	CESTO DE BASURA DE MADERA	S/S
1717	5101000300277	CESTO DE BASURA DE MADERA	S/S

No.	Número de inventario	Descripción	Número de serie
1718	5101000300284	CESTO DE BASURA DE MADERA	S/S
1719	5101000300291	CESTO DE BASURA DE MADERA	S/S
1720	5101000300307	CESTO DE BASURA DE MADERA	S/S
1721	5101000300314	CESTO DE BASURA DE MADERA	S/S
1722	5101000300321	CESTO DE BASURA DE MADERA	S/S
1723	5101000300338	CESTO DE BASURA DE MADERA	S/S
1724	5101000300345	CESTO DE BASURA DE MADERA	S/S
1725	5101000300352	CESTO DE BASURA DE MADERA	S/S
1726	5101000300369	CESTO DE BASURA DE MADERA	S/S
1727	5101000300376	CESTO DE BASURA DE MADERA	S/S
1728	5101000300383	CESTO DE BASURA DE MADERA	S/S
1729	5101000300390	CESTO DE BASURA DE MADERA	S/S
1730	5101000300406	CESTO DE BASURA DE MADERA	S/S
1731	5102000900177	EXTINTOR DE POLVO QUIMICO SECO 9 KGS MODELO TIPO ABC	S/S
1732	5102000900238	EXTINTOR DE POLVO QUIMICO SECO 9 KGS MODELO TIPO ABC	S/S
1733	5102000900252	EXTINTOR DE WATER MIST DE 6 LTS MODELO WATER MIST	S/S
1734	5102000900269	EXTINTOR DE WATER MIST DE 6 LTS MODELO WATER MIST	S/S
1735	5102000900276	EXTINTOR DE WATER MIST DE 6 LTS MODELO WATER MIST	S/S
1736	5102000900283	EXTINTOR DE WATER MIST DE 6 LTS MODELO WATER MIST	S/S
1737	5102000900290	EXTINTOR DE WATER MIST DE 6 LTS MODELO WATER MIST	S/S
1738	5102000900306	EXTINTOR DE WATER MIST DE 6 LTS MODELO WATER MIST	S/S
1739	5102000900313	EXTINTOR DE WATER MIST DE 6 LTS MODELO WATER MIST	S/S
1740	5102000900320	EXTINTOR DE WATER MIST DE 6 LTS MODELO WATER MIST	S/S
1741	5102000900337	EXTINTOR DE WATER MIST DE 6 LTS MODELO WATER MIST	S/S
1742	5102000900344	EXTINTOR DE WATER MIST DE 6 LTS MODELO WATER MIST	S/S
1743	5102000900351	EXTINTOR DE WATER MIST DE 6 LTS MODELO WATER MIST	S/S
1744	5102000900368	EXTINTOR DE WATER MIST DE 6 LTS MODELO WATER MIST	S/S
1745	5102000900375	EXTINTOR DE WATER MIST DE 6 LTS MODELO WATER MIST	S/S

No.	Número de inventario	Descripción	Número de serie
1746	5102000900382	EXTINTOR DE WATER MIST DE 6 LTS MODELO WATER MIST	S/S
1747	5102000900399	EXTINTOR DE WATER MIST DE 6 LTS MODELO WATER MIST	S/S
1748	5102000900405	EXTINTOR DE WATER MIST DE 6 LTS MODELO WATER MIST	S/S
1749	5102000900412	EXTINTOR DE WATER MIST DE 6 LTS MODELO WATER MIST	S/S
1750	5102000900429	EXTINTOR DE WATER MIST DE 6 LTS MODELO WATER MIST	S/S
1751	5102000900436	EXTINTOR DE WATER MIST DE 6 LTS MODELO WATER MIST	S/S
1752	5102000900443	EXTINTOR DE WATER MIST DE 6 LTS MODELO WATER MIST	S/S
1753	5102000900450	EXTINTOR DE WATER MIST DE 6 LTS MODELO WATER MIST	S/S
1754	5102000900467	EXTINTOR DE WATER MIST DE 6 LTS MODELO WATER MIST	S/S
1755	5102000900474	EXTINTOR DE POLVO QUIMICO SECO 9 KGS MARCA DAHFSA MODELO 12DM3	S/S
1756	5102000900481	EXTINTOR DE POLVO QUIMICO SECO 9 KGS MARCA DAHFSA MODELO 12DM4	S/S
1757	5102000900498	EXTINTOR DE POLVO QUIMICO SECO 9 KGS MARCA DAHFSA MODELO 12DM5	S/S
1758	5102000900511	EXTINTOR DE POLVO QUIMICO SECO 9 KGS MARCA DAHFSA MODELO 12DM6	S/S
1759	5102000900535	EXTINTOR DE POLVO QUIMICO SECO 9 KGS MARCA DAHFSA MODELO 12DM7	S/S
1760	5902002600019	ENTRENADOR P/EST. TIEMPOS Y MOVIMIENTOS S/M MODELO MILLENIUM	S/S
1761	5102000100034	ASPIRADORA 127V-60HZ-1200W CAP. 30LTRS MARCA PROVAC S/M	S/S
1762	5102000800019	ENMICADORA DOCUSEAL 95 MARCA GBC MODELO DOCUSEAL 95	NGM0618
1763	5401000100014	DESHUMIFICADOR LG 45 PINTAS (22 LTS/DIA) MARCA LG MODELO D451CE	3850A20500H
1764	5206002200010	LECTOR DE CODIGO DE BARRAS MARCA VOYAGER 9520	S/S
1765	5102001600014	RELOJ DE ASISTENCIA MARCA LATHEN MODELO 2204-SP	A-725465
1766	5102001500031	FRIGOBAR CON CERRADURA MARCA GENERAL ELECTRIC MODELO SN 0452659 BLANCO	SN 0452659

No.	Número de inventario	Descripción	Número de serie
1767	5902001600010	REFRIGERADOR MARCA MABE MODELO RMF-77004B0 14.1	S/S
1768	5102002300562	AIRE ACONDICIONADO TIPO MINISPLIT (EVAPO) MARCA MIDEA MODELO INVERTER 220/1/60	D21003189021 52261600
1769	5102002300128	AIRE ACONDICIONADO 12.000 BTUS MARCA LG S/M	003TAACO226 4
1770	5304000200077	CAMIONETA TIPO EUROVAN PASAJERA MARCA VW COLOR BLANCA	WV2RJ070X3 H040829

Acuerdo ITSVA 02/2024 por el que se declaran desincorporados diversos bienes muebles del Instituto Tecnológico Superior de Valladolid

Wilbert de Jesús Ortégón López, director General del Instituto Tecnológico Superior de Valladolid, con fundamento en los artículos 76, fracción I, y 116, fracciones IV y XII, del Código de la Administración Pública de Yucatán; 8 fracción III, de la Ley de Bienes del Estado de Yucatán; y 1 del Acuerdo 70/2023, y

Considerando:

Que la Ley de Bienes del Estado de Yucatán, de conformidad con su artículo 1, tiene por objeto regular el régimen del conjunto de bienes muebles e inmuebles que integran el patrimonio del estado y de sus municipios, así como los derechos y las obligaciones derivados de esta propiedad y su forma de adquisición o asignación.

Que, la mencionada ley, en su artículo 15, señala que el patrimonio estatal se conforma por el conjunto de bienes muebles e inmuebles del dominio público y del dominio privado propiedad de los Poderes Ejecutivo, Legislativo y Judicial, los organismos autónomos y los municipios del estado.

Que, de acuerdo con el artículo 2, fracción XI, la desincorporación es el acto por medio del cual un bien del dominio público pasa al dominio privado porque ha dejado de tener el uso o destino por el que se incorporó a aquel.

Que, por otra parte, en sus artículos 16, fracciones I y II, y 28, establece que están sujetos al régimen del dominio público del estado o de los municipios los bienes de uso común o los bienes destinados a un servicio público, entre otros, y sujetos al régimen del dominio privado aquellos bienes muebles o inmuebles que, siendo propiedad del estado o de los municipios, no están destinados al uso común ni a un servicio público.

Que, en su artículo 44, determina que los actos de desincorporación de bienes, entre otros, deberán constar en acuerdo administrativo debidamente fundado y motivado.

Que el artículo 8, fracciones III y IV, de la ley en comento dispone que corresponde al titular del Poder Ejecutivo emitir acuerdos para la incorporación o desincorporación de bienes muebles o inmuebles del patrimonio estatal, y expedir acuerdos delegatorios para la realización de estos actos.

Que el Código de la Administración Pública de Yucatán, en su artículo 13, párrafo primero, establece que la delegación de atribuciones y facultades que realice el gobernador se hará por ley, reglamento, decreto o acuerdo, el cual deberá ser publicado en el Diario Oficial del Gobierno del Estado de Yucatán.

Que, mediante el Acuerdo 70/2023, publicado en el Diario Oficial del Gobierno del Estado de Yucatán el 16 de octubre de 2023, el gobernador delegó, en términos de su artículo 1, en cada una de las personas titulares de las dependencias y entidades de la Administración Pública estatal, la facultad prevista en el artículo 8, fracción III,

de la Ley de Bienes del Estado de Yucatán para desincorporar, en términos de la referida ley y mediante acuerdo, los bienes muebles del dominio público cuya propiedad le corresponda a la dependencia o entidad que representen, o bien, que les hayan sido asignados a estas dependencias o entidades para el ejercicio de sus atribuciones, de conformidad con la Ley de Bienes del Estado de Yucatán y las demás disposiciones legales y normativas aplicables.

Que mediante acta circunstanciada de hechos de fecha 23 de mayo de 2024, la Subdirección de Servicios Administrativos del Instituto Tecnológico Superior de Valladolid determinó que los bienes muebles a que se refiere este acuerdo ya no son útiles para destinarse a un uso común o servicio público debido al estado en que se encuentran, por lo que pueden ser objeto de desincorporación.

Que, en la primera sesión extraordinaria, celebrada el 24 de julio de 2024, la Junta Directiva del Instituto Tecnológico Superior de Valladolid aprobó las gestiones para la baja, desincorporación y destino final de los bienes muebles objeto de este acuerdo.

Que, en virtud de lo anteriormente expuesto, resulta conveniente desincorporar diversos bienes muebles del Instituto Tecnológico Superior de Valladolid, a efecto de que pasen del dominio público al dominio privado, por lo que he tenido a bien expedir el presente:

Acuerdo ITSVA 02/2024 por el que se declaran desincorporados diversos bienes muebles del Instituto Tecnológico Superior de Valladolid

Artículo único. Desincorporación

Se declaran desincorporados, por no ser útiles para la prestación de un servicio público, los siguientes bienes muebles contenidos en el anexo único de este acuerdo, asignados al Instituto Tecnológico Superior de Valladolid, que pasan del dominio público al dominio privado, en términos de la Ley de Bienes del Estado de Yucatán.

Artículo transitorio

Artículo único. Entrada en vigor

Este acuerdo entrará en vigor el día siguiente al de su publicación en el Diario Oficial del Gobierno del Estado de Yucatán.

Se expide este acuerdo en la sede del Instituto Tecnológico Superior de Valladolid, en Valladolid, Yucatán, a 26 de agosto de 2024.

(RÚBRICA)

**Lic. Wilbert de Jesús Ortegón López
Director General del Instituto Tecnológico Superior de Valladolid**

Anexo único. Lista de bienes desincorporados

No.	Número de inventario	Descripción	Número de serie
1	5102002300159	AIRE ACONDICIONADO	S/S
2	5102002300166	AIRE ACONDICIONADO	S/S
3	5102002300173	AIRE ACONDICIONADO	S/S
4	5102002300142	AIRE ACONDICIONADO 60000 BTUS	S/S
5	5102002300029	AIRE ACONDICIONADO C/CONTROL 24000BTUS	S/S
6	5102002300036	AIRE ACONDICIONADO C/CONTROL 24000BTUS	S/S
7	5102002300074	AIRE ACONDICIONADO C/CONTROL 36000BTUS	S/S
8	5102002300081	AIRE ACONDICIONADO C/CONTROL 36000BTUS	S/S
9	5102002300098	AIRE ACONDICIONADO C/CONTROL 36000BTUS	S/S
10	5102002300012	AIRE ACONDICIONADO C/CONTROL 36000BTUS	S/S
11	5102002300043	AIRE ACONDICIONADO C/CONTROL 36000BTUS	S/S
12	5102002300050	AIRE ACONDICIONADO C/CONTROL 36000BTUS	S/S
13	5102002300067	AIRE ACONDICIONADO C/CONTROL 36000BTUS	S/S
14	5102002300104	AIRE ACONDICIONADO TIPO MINISPLIT	S/S
15	5102002300111	AIRE ACONDICIONADO TIPO MINISPLIT	S/S
16	5102001800131	VENTILADOR CYCLONE	S/S
17	5102001800148	VENTILADOR CYCLONE	S/S
18	5102001800155	VENTILADOR CYCLONE	S/S
19	5102001800025	VENTILADOR DE PISO CYCLONE FAN	S/S
20	5102001800032	VENTILADOR DE TECHO	S/S
21	5102001800049	VENTILADOR DE TECHO BLANCO 56" VEC	S/S
22	5102001800056	VENTILADOR DE TECHO BLANCO 56" VEC	S/S
23	5102001800063	VENTILADOR DE TECHO BLANCO 56" VEC	S/S
24	5102001800070	VENTILADOR DE TECHO BLANCO 56" VEC	S/S
25	5102001800087	VENTILADOR DE TECHO BLANCO 56" VEC	S/S
26	5102001800094	VENTILADOR DE TECHO BLANCO 56" VEC	S/S
27	5102001800100	VENTILADOR DE TECHO BLANCO 56" VEC	S/S

No.	Número de inventario	Descripción	Número de serie
28	5102001800117	VENTILADOR VERTICAL C/CONTROL REMOTO 40"	S/S
29	5102001800124	VENTILADOR VERTICAL C/CONTROL REMOTO 40"	S/S
30	5102001700011	TELEVISOR LG 42 PULG LED SMART FULL	S/S
31	5102001700028	TELEVISOR LG 42 PULG LED SMART FULL	S/S
32	5102001700035	TELEVISOR LG 42 PULG LED SMART FULL	S/S
33	5102001700042	TELEVISOR LG 42 PULG LED SMART FULL	S/S
34	5102001700059	TELEVISOR LG 42 PULG LED SMART FULL	S/S
35	5102001500048	FRIGOBAR CON CERRADURA LG BLANCO	S/S
36	5102002400019	ESTUFA ELECTRICA DE 1 QUEMADOR	S/S
37	5501000300039	TRITURADORA DE PAPEL	S/S
38	5102000100041	ASPIRADORA MARCA KOBLENZ	S/S
39	5103000600029	CD-RADIO CASSETTE-CORDER	S/S
40	5103000600036	CD-RADIO CASSETTE-CORDER	S/S
41	5103002800014	CAMARA VIDEOFILMADORA SONY DCRA-C171	10968860
42	5103000100161	CAMARA FOT. SONY REFLEX A390	000005389200
43	5103000100192	CAMARA FOTOGRAFICA CANON EOS 60D	2871479262
44	5103001900067	VIDEOCAMARA HDR-PJ230	000003899801
45	5103001900074	VIDEOCAMARA HDR-PJ230	2824183555
46	5105000100011	CAMARA FOT. SONY DSC-W800/B	01
47	5105000100028	CAMARA FOT. SONY DSC-W800/B	02
48	5105000300015	VIDEOCAMARA SONY HDRCX440 LCD 2.7", 9.2M	3432741
49	5103001900036	VIDEOCAMARA FILMADORA TRV-68 SONY	S/S
50	5103002800014	CAMARA VIDEOFILMADORA SONY DCRA-C171	10968860
51	5103000100178	CAMARA FOT. SONY REFLEX A390	000005389205
52	5103000100109	CAMARA FOTOGRAFICA DIGITAL MVC-FD75 SONY	S/S
53	5103001100085	CAMARA FOTOGRAFICA 35MM MOD. KE30	S/S
54	5103001100016	TRIPIE MED 60" P/CAMARA FOTOG Y VIDEO	S/S
55	5103001100078	CAMARA FOTOGRAFICA DIG CYBERSHOT DSC-P72	N503-051-150-01

No.	Número de inventario	Descripción	Número de serie
56	5103001900029	CAMARA DE VIDEO TRV250 SONY	0871668
57	5103001900050	VIDEOCAMARA SONY DVD650	1822821
58	5501000200018	ESMERIL DE BANCO MOTOR 1/2 H.P.	S/S
59	5501000400012	ESMERILADORA 600 RPP	S/S
60	5902002500012	MULTIMETRO DIGIT. PROFESIONAL C/PANTALLA	S/S
61	5902002500029	MULTIMETRO DIGIT. PROFESIONAL C/PANTALLA	S/S
62	5902002500036	MULTIMETRO DIGIT. PROFESIONAL C/PANTALLA	S/S
63	5902002500043	MULTIMETRO DIGIT. PROFESIONAL C/PANTALLA	S/S
64	5902002500050	MULTIMETRO DIGIT. PROFESIONAL C/PANTALLA	S/S
65	5902002500067	MULTIMETRO DIGIT. PROFESIONAL C/PANTALLA	S/S
66	5501001700012	TALADRO VVR DE 1/2 PULGADA	S/S
67	5201000300014	ASPERSORES	S/S
68	5201000300021	ASPERSORES	S/S
69	5602000100015	BOMBA CORONA 1 1/2HP MOTOR MONOFASICO	S/S
70	5602000100022	BOMBA CORONA 1 1/2HP MOTOR MONOFASICO	S/S
71	5602000100039	BOMBA CORONA 1 1/2HP MOTOR MONOFASICO	S/S
72	5602000100046	BOMBA CORONA 1 1/2HP MOTOR MONOFASICO	S/S
73	5201000100041	DESBROZADORA	S/S
74	5201000100058	DESBROZADORA	S/S
75	5201000100027	DESBROZADORA	S/N
76	5201000100034	DESBROZADORA	1780354786
77	5201000100010	DESBROZADORA	S/S
78	5201000100065	DESBROZADORA OLEO-MAC 753T	61119004E1
79	5201000100140	DESBROZADORA STIHL FS460	180452003
80	5201000100157	DESBROZADORA STIHL FS460	180451710
81	5201000100102	DESBROZADORA STIHL P/ DESYERBAR	176861141
82	5201000100119	DESBROZADORA STIHL P/ DESYERBAR	176969735
83	5201000100096	DESBROZADORA-PODADORA TRUPER 158CC 21"	041712M000183
84	5201000200017	TRACTOR PODADOR JOHN DEERE L115	0511032E12105
85	5101001800134	ESCRIT. PRESIDENTE (LAT/ CRED/LIBRE)CAOB	S/S

No.	Número de inventario	Descripción	Número de serie
86	5101000500295	ESCRITORIO	S/S
87	5101000500301	ESCRITORIO	S/S
88	5101000500172	ESCRITORIO SECRETARIAL	S/S
89	5101001500010	ESQUINERO DE MADERA	S/S
90	5101001500027	ESQUINERO DE MADERA	S/S
91	5101004200016	ESTACION DE TRABAJO GRAFITO	S/S
92	5101004200023	ESTACION DE TRABAJO GRAFITO	S/S
93	5101004200030	ESTACION DE TRABAJO GRAFITO	S/S
94	5101000700039	MESA C/CUBIERTA DE PLÁSTICO LAMINADO	S/S
95	5101000700046	MESA C/CUBIERTA DE PLÁSTICO LAMINADO	S/S
96	5101000700053	MESA C/CUBIERTA DE PLÁSTICO LAMINADO	S/S
97	5101000700060	MESA C/CUBIERTA DE PLÁSTICO LAMINADO	S/S
98	5101000700077	MESA C/CUBIERTA DE PLÁSTICO LAMINADO	S/S
99	5101000700084	MESA C/CUBIERTA DE PLÁSTICO LAMINADO	S/S
100	5101000700091	MESA C/CUBIERTA DE PLÁSTICO LAMINADO	S/S
101	5101000700107	MESA C/CUBIERTA DE PLÁSTICO LAMINADO	S/S
102	5101000700114	MESA C/CUBIERTA DE PLÁSTICO LAMINADO	S/S
103	5101000700121	MESA C/CUBIERTA DE PLÁSTICO LAMINADO	S/S
104	5101000700138	MESA C/CUBIERTA DE PLÁSTICO LAMINADO	S/S
105	5101000700145	MESA C/CUBIERTA DE PLÁSTICO LAMINADO	S/S
106	5902000600011	MESA BINARIA	S/S
107	5902000600028	MESA BINARIA	S/S
108	5902000600035	MESA BINARIA	S/S
109	5902000600042	MESA BINARIA	S/S
110	5101000700442	MESA C/CUBIERTA DE PLASTICO COLOR CAOBA	S/S
111	5101000700459	MESA C/CUBIERTA DE PLASTICO COLOR CAOBA	S/S
112	5101000700466	MESA C/CUBIERTA DE PLASTICO COLOR CAOBA	S/S
113	5101000700473	MESA C/CUBIERTA DE PLASTICO COLOR CAOBA	S/S

No.	Número de inventario	Descripción	Número de serie
114	5101000700480	MESA C/CUBIERTA DE PLASTICO COLOR CAOBA	S/S
115	5101000700497	MESA C/CUBIERTA DE PLASTICO COLOR CAOBA	S/S
116	5101000700503	MESA C/CUBIERTA DE PLASTICO COLOR CAOBA	S/S
117	5101000700411	MESA DE MADERA COLOR NATURAL	S/S
118	5101000703320	MESA ESCOLAR 150X50X75CM 16MM CAOBA NEGR	62
119	5101000703337	MESA ESCOLAR 150X50X75CM 16MM CAOBA NEGR	63
120	5101000703344	MESA ESCOLAR 150X50X75CM 16MM CAOBA NEGR	64
121	5101000703351	MESA ESCOLAR 150X50X75CM 16MM CAOBA NEGR	65
122	5101000703368	MESA ESCOLAR 150X50X75CM 16MM CAOBA NEGR	66
123	5101000703375	MESA ESCOLAR 150X50X75CM 16MM CAOBA NEGR	67
124	5101000703382	MESA ESCOLAR 150X50X75CM 16MM CAOBA NEGR	68
125	5101000703399	MESA ESCOLAR 150X50X75CM 16MM CAOBA NEGR	69
126	5101000703405	MESA ESCOLAR 150X50X75CM 16MM CAOBA NEGR	70
127	5101000703412	MESA ESCOLAR 150X50X75CM 16MM CAOBA NEGR	71
128	5101000703573	MESA PLEGABLE RECTANGULAR 1.80	S/S
129	5101000703580	MESA PLEGABLE RECTANGULAR 1.80	S/S
130	5101000703597	MESA PLEGABLE RECTANGULAR 1.80	S/S
131	5101000703603	MESA PLEGABLE RECTANGULAR 1.80	S/S
132	5101000703610	MESA PLEGABLE RECTANGULAR 1.80	S/S
133	5101000702675	MESA PLEGABLE REDONDA DE 1.50M	S/S
134	5101000702682	MESA PLEGABLE REDONDA DE 1.50M	S/S
135	5101000702699	MESA PLEGABLE REDONDA DE 1.50M	S/S
136	5101000702705	MESA PLEGABLE REDONDA DE 1.50M	S/S
137	5101001800288	MODULO /COMPUTO 135X60X100	MC-012
138	5101001800295	MODULO /COMPUTO 135X60X100	MC-013
139	5101001800301	MODULO /COMPUTO 135X60X100	MC-014
140	5101001800318	MODULO /COMPUTO 135X60X100	MC-015
141	5101001800325	MODULO /COMPUTO 135X60X100	MC-016
142	5101001800332	MODULO /COMPUTO 135X60X100	MC-017
143	5101001800349	MODULO /COMPUTO 135X60X100	MC-018
144	5101001800356	MODULO /COMPUTO 135X60X100	MC-019
145	5101001800363	MODULO /COMPUTO 135X60X100	MC-020

No.	Número de inventario	Descripción	Número de serie
146	5101001800370	MODULO /COMPUTO 135X60X100	MC-021
147	5101001800387	MODULO /COMPUTO 135X60X100	MC-022
148	5101001800394	MODULO /COMPUTO 135X60X100	MC-023
149	5101001800400	MODULO /COMPUTO 135X60X100	MC-024
150	5101001800417	MODULO /COMPUTO 135X60X100	MC-025
151	5101001800424	MODULO /COMPUTO 135X60X100	MC-026
152	5101001800431	MODULO /COMPUTO 135X60X100	MC-027
153	5101001600024	PORTA CPU DE MELANINA COLOR CAOBA	S/S
154	5101001600086	PORTA CPU DE MELANINA COLOR GRAFITO	S/S
155	5101001600093	PORTA CPU DE MELANINA COLOR GRAFITO	S/S
156	5101001600048	PORTA CPU DE MELANINA COLOR GRAFITO	S/S
157	5101001600055	PORTA CPU DE MELANINA COLOR GRAFITO	S/S
158	5101001600062	PORTA CPU VERTICAL COLOR NEGRO	S/S
159	5101001600079	PORTA CPU VERTICAL COLOR NEGRO	S/S
160	5101001700038	PORTA TECLADO CORREDIZO COLOR CAOBA	S/S
161	5101001700045	PORTA TECLADO CORREDIZO COLOR GRAFITO	S/S
162	5101001700052	PORTA TECLADO CORREDIZO COLOR NEGRO	S/S
163	5101001700069	PORTA TECLADO CORREDIZO COLOR NEGRO	S/S
164	5101001700021	PORTA TECLADO CORREDIZO COLOR NEGRO	S/S
165	5902000800015	REPISA DE PARED DE ACERO	S/S
166	5902000800022	REPISA DE PARED DE ACERO	S/S
167	5902000800039	REPISA DE PARED DE ACERO	S/S
168	5101000900019	REPISA DE MADERA	S/S
169	5204000500026	TELEFONO COLOR NEGRO	S/S
170	5103001600011	TRIPIE DE MESA PARA MICROFONO	S/S
171	5103001600028	TRIPIE DE MESA PARA MICROFONO	S/S
172	5101000200331	ARCHIVERO EN MELANINA 2 GAVETAS GRAFITO	S/S
173	5101000200225	ARCHIVERO JR MELANINA 2 GAVETAS CAOBA	S/S
174	5101002300015	BANCAS DE MADERA CON HERRERIA VERDE	S/S
175	5101002300022	BANCAS DE MADERA CON HERRERIA VERDE	S/S

No.	Número de inventario	Descripción	Número de serie
176	5101002300039	BANCAS DE MADERA CON HERRERIA VERDE	S/S
177	5101002300046	BANCAS DE MADERA CON HERRERIA VERDE	S/S
178	5101002300053	BANCAS DE MADERA CON HERRERIA VERDE	S/S
179	5101002300060	BANCAS DE MADERA CON HERRERIA VERDE	S/S
180	5101002300077	BANCAS DE MADERA CON HERRERIA VERDE	S/S
181	5101002300084	BANCAS DE MADERA CON HERRERIA VERDE	S/S
182	5101002200018	CAJONERA DE MADERA P/CONCENT DEL CONMUTA	S/S
183	5101002600016	JARDINERA DE MADERA	S/S
184	5101001800080	MODULO PARA SALA IMITACION PIEL NEGRO	S/S
185	5101001800097	MODULO PARA SALA IMITACION PIEL NEGRO	S/S
186	5101001800103	MODULO PARA SALA IMITACION PIEL NEGRO	S/S
187	5101001800141	MODULO PARA SALA IMITACION PIEL NEGRO	S/S
188	5101001800158	MODULO PARA SALA IMITACION PIEL NEGRO	S/S
189	5101001800165	MODULO PARA SALA IMITACION PIEL NEGRO	S/S
190	5101001800028	MODULO PARA SALA IMITACION PIEL NEGRO	S/S
191	5101001800035	MODULO PARA SALA IMITACION PIEL NEGRO	S/S
192	5101001800042	MODULO PARA SALA IMITACION PIEL NEGRO	S/S
193	5101001800059	MODULO PARA SALA IMITACION PIEL NEGRO	S/S
194	5101001800066	MODULO PARA SALA IMITACION PIEL NEGRO	S/S
195	5101006000010	MUEBLE LISTONADO EN COLOR NEGRO	S/S
196	5101006000027	MUEBLE LISTONADO EN COLOR NEGRO	S/S
197	5101001106212	SILLA APILABLE	S/S
198	5101001100364	SILLA APILABLE NEGRA	S/S
199	5101001100395	SILLA APILABLE NEGRA	S/S
200	5101001100418	SILLA APILABLE NEGRA	S/S

No.	Número de inventario	Descripción	Número de serie
201	5101001100425	SILLA APILABLE NEGRA	S/S
202	5101001100432	SILLA APILABLE NEGRA	S/S
203	5101001100456	SILLA APILABLE NEGRA	S/S
204	5101001100463	SILLA APILABLE NEGRA	S/S
205	5101001100470	SILLA APILABLE NEGRA	S/S
206	5101001100517	SILLA APILABLE NEGRA	S/S
207	5101001102986	SILLA C/BRAZOS ESMALTADA	S/S
208	5101001102993	SILLA C/BRAZOS ESMALTADA	S/S
209	5101001103006	SILLA C/BRAZOS ESMALTADA	S/S
210	5101001103013	SILLA C/BRAZOS ESMALTADA	S/S
211	5101001103020	SILLA C/BRAZOS ESMALTADA	S/S
212	5101001103037	SILLA C/BRAZOS ESMALTADA	S/S
213	5101001103044	SILLA C/BRAZOS ESMALTADA	S/S
214	5101001103051	SILLA C/BRAZOS ESMALTADA	S/S
215	5101001103068	SILLA C/BRAZOS ESMALTADA	S/S
216	5101001103075	SILLA C/BRAZOS ESMALTADA	S/S
217	5101001103082	SILLA C/BRAZOS ESMALTADA	S/S
218	5101001103099	SILLA C/BRAZOS ESMALTADA	S/S
219	5101001101774	SILLA CON ESMALTE NEGRO	S/S
220	5101001102016	SILLA CON ESMALTE NEGRO	S/S
221	5101001102023	SILLA CON ESMALTE NEGRO	S/S
222	5101001102030	SILLA CON ESMALTE NEGRO	S/S
223	5101001102481	SILLA CON ESMALTE NEGRO	S/S
224	5101001102498	SILLA CON ESMALTE NEGRO	S/S
225	5101001102504	SILLA CON ESMALTE NEGRO	S/S
226	5101001102511	SILLA CON ESMALTE NEGRO	S/S
227	5101001102528	SILLA CON ESMALTE NEGRO	S/S
228	5101001102535	SILLA CON ESMALTE NEGRO	S/S
229	5101001102542	SILLA CON ESMALTE NEGRO	S/S
230	5101001102559	SILLA CON ESMALTE NEGRO	S/S
231	5101001102566	SILLA CON ESMALTE NEGRO	S/S
232	5101001102573	SILLA CON ESMALTE NEGRO	S/S
233	5101001102580	SILLA CON ESMALTE NEGRO	S/S
234	5101001102597	SILLA CON ESMALTE NEGRO	S/S
235	5101001102603	SILLA CON ESMALTE NEGRO	S/S
236	5101001102610	SILLA CON ESMALTE NEGRO	S/S
237	5101001102627	SILLA CON ESMALTE NEGRO	S/S
238	5101001102634	SILLA CON ESMALTE NEGRO	S/S
239	5101001102641	SILLA CON ESMALTE NEGRO	S/S
240	5101001102658	SILLA CON ESMALTE NEGRO	S/S
241	5101001102665	SILLA CON ESMALTE NEGRO	S/S
242	5101001102672	SILLA CON ESMALTE NEGRO	S/S
243	5101001102689	SILLA CON ESMALTE NEGRO	S/S

No.	Número de inventario	Descripción	Número de serie
244	5101001102696	SILLA CON ESMALTE NEGRO	S/S
245	5101001102702	SILLA CON ESMALTE NEGRO	S/S
246	5101001102719	SILLA CON ESMALTE NEGRO	S/S
247	5101001102726	SILLA CON ESMALTE NEGRO	S/S
248	5101001102733	SILLA CON ESMALTE NEGRO	S/S
249	5101001102740	SILLA CON ESMALTE NEGRO	S/S
250	5101001102757	SILLA CON ESMALTE NEGRO	S/S
251	5101001102764	SILLA CON ESMALTE NEGRO	S/S
252	5101001102771	SILLA CON ESMALTE NEGRO	S/S
253	5101001101743	SILLA CON ESMALTE NEGRO	S/S
254	5101001101750	SILLA CON ESMALTE NEGRO	S/S
255	5101001101767	SILLA CON ESMALTE NEGRO	S/S
256	5101001101781	SILLA CON ESMALTE NEGRO	S/S
257	5101001101804	SILLA CON ESMALTE NEGRO	S/S
258	5101001101835	SILLA CON ESMALTE NEGRO	S/S
259	5101001101859	SILLA CON ESMALTE NEGRO	S/S
260	5101001101866	SILLA CON ESMALTE NEGRO	S/S
261	5101001101873	SILLA CON ESMALTE NEGRO	S/S
262	5101001101880	SILLA CON ESMALTE NEGRO	S/S
263	5101001101897	SILLA CON ESMALTE NEGRO	S/S
264	5101001101903	SILLA CON ESMALTE NEGRO	S/S
265	5101001101934	SILLA CON ESMALTE NEGRO	S/S
266	5101001101941	SILLA CON ESMALTE NEGRO	S/S
267	5101001101958	SILLA CON ESMALTE NEGRO	S/S
268	5101001101989	SILLA CON ESMALTE NEGRO	S/S
269	5101001101996	SILLA CON ESMALTE NEGRO	S/S
270	5101001102009	SILLA CON ESMALTE NEGRO	S/S
271	5101001102047	SILLA CON ESMALTE NEGRO	S/S
272	5101001102054	SILLA CON ESMALTE NEGRO	S/S
273	5101001102061	SILLA CON ESMALTE NEGRO	S/S
274	5101001102078	SILLA CON ESMALTE NEGRO	S/S
275	5101001102085	SILLA CON ESMALTE NEGRO	S/S
276	5101001102092	SILLA CON ESMALTE NEGRO	S/S
277	5101001102108	SILLA CON ESMALTE NEGRO	S/S
278	5101001102115	SILLA CON ESMALTE NEGRO	S/S
279	5101001102122	SILLA CON ESMALTE NEGRO	S/S
280	5101001102139	SILLA CON ESMALTE NEGRO	S/S
281	5101001102146	SILLA CON ESMALTE NEGRO	S/S
282	5101001102153	SILLA CON ESMALTE NEGRO	S/S
283	5101001103105	SILLA DE HERRERIA TIPO FORJA	S/S
284	5101001103112	SILLA DE HERRERIA TIPO FORJA	S/S
285	5101001102979	SILLA DE MADERA MOD. ESPAÑOLA	S/S
286	5101001201382	SILLA DE PALETA EN VARILLA 1/2" Y TELA	S/S

No.	Número de inventario	Descripción	Número de serie
287	5101001201399	SILLA DE PALETA EN VARILLA 1/2" Y TELA	S/S
288	5101001201405	SILLA DE PALETA EN VARILLA 1/2" Y TELA	S/S
289	5101001201412	SILLA DE PALETA EN VARILLA 1/2" Y TELA	S/S
290	5101001203034	SILLA DE PALETA EN VARILLA 1/2" Y TELA	S/S
291	5101001203041	SILLA DE PALETA EN VARILLA 1/2" Y TELA	S/S
292	5101001203065	SILLA DE PALETA EN VARILLA 1/2" Y TELA	S/S
293	5101001203072	SILLA DE PALETA EN VARILLA 1/2" Y TELA	S/S
294	5101001203089	SILLA DE PALETA EN VARILLA 1/2" Y TELA	S/S
295	5101001203096	SILLA DE PALETA EN VARILLA 1/2" Y TELA	S/S
296	5101001203102	SILLA DE PALETA EN VARILLA 1/2" Y TELA	S/S
297	5101001203119	SILLA DE PALETA EN VARILLA 1/2" Y TELA	S/S
298	5101001203126	SILLA DE PALETA EN VARILLA 1/2" Y TELA	S/S
299	5101001203133	SILLA DE PALETA EN VARILLA 1/2" Y TELA	S/S
300	5101001203140	SILLA DE PALETA EN VARILLA 1/2" Y TELA	S/S
301	5101001203157	SILLA DE PALETA EN VARILLA 1/2" Y TELA	S/S
302	5101001203164	SILLA DE PALETA EN VARILLA 1/2" Y TELA	S/S
303	5101001203171	SILLA DE PALETA EN VARILLA 1/2" Y TELA	S/S
304	5101001203195	SILLA DE PALETA EN VARILLA 1/2" Y TELA	S/S
305	5101001203201	SILLA DE PALETA EN VARILLA 1/2" Y TELA	S/S
306	5101001203225	SILLA DE PALETA EN VARILLA 1/2" Y TELA	S/S
307	5101001203232	SILLA DE PALETA EN VARILLA 1/2" Y TELA	S/S
308	5101001203256	SILLA DE PALETA EN VARILLA 1/2" Y TELA	S/S

No.	Número de inventario	Descripción	Número de serie
309	5101001203270	SILLA DE PALETA EN VARILLA 1/2" Y TELA	S/S
310	5101001203294	SILLA DE PALETA EN VARILLA 1/2" Y TELA	S/S
311	5101001203300	SILLA DE PALETA EN VARILLA 1/2" Y TELA	S/S
312	5101001203317	SILLA DE PALETA EN VARILLA 1/2" Y TELA	S/S
313	5101001203331	SILLA DE PALETA EN VARILLA 1/2" Y TELA	S/S
314	5101001203348	SILLA DE PALETA EN VARILLA 1/2" Y TELA	S/S
315	5101001203355	SILLA DE PALETA EN VARILLA 1/2" Y TELA	S/S
316	5101001203362	SILLA DE PALETA EN VARILLA 1/2" Y TELA	S/S
317	5101001203379	SILLA DE PALETA EN VARILLA 1/2" Y TELA	S/S
318	5101001203386	SILLA DE PALETA EN VARILLA 1/2" Y TELA	S/S
319	5101001205038	SILLA DE PALETA EN VARILLA 1/2" Y TELA	S/S
320	5101001205205	SILLA DE PALETA EN VARILLA 1/2" Y TELA	S/S
321	5101001205212	SILLA DE PALETA EN VARILLA 1/2" Y TELA	S/S
322	5101001205236	SILLA DE PALETA EN VARILLA 1/2" Y TELA	S/S
323	5101001201436	SILLA DE PALETA EN VARILLA 1/2" Y TELA	S/S
324	5101001201443	SILLA DE PALETA EN VARILLA 1/2" Y TELA	S/S
325	5101001201467	SILLA DE PALETA EN VARILLA 1/2" Y TELA	S/S
326	5101001201535	SILLA DE PALETA EN VARILLA 1/2" Y TELA	S/S
327	5101001201559	SILLA DE PALETA EN VARILLA 1/2" Y TELA	S/S
328	5101001201566	SILLA DE PALETA EN VARILLA 1/2" Y TELA	S/S
329	5101001201597	SILLA DE PALETA EN VARILLA 1/2" Y TELA	S/S
330	5101001201603	SILLA DE PALETA EN VARILLA 1/2" Y TELA	S/S

No.	Número de inventario	Descripción	Número de serie
331	5101001201627	SILLA DE PALETA EN VARILLA 1/2" Y TELA	S/S
332	5101001201719	SILLA DE PALETA EN VARILLA 1/2" Y TELA	S/S
333	5101001201801	SILLA DE PALETA EN VARILLA 1/2" Y TELA	S/S
334	5101001201818	SILLA DE PALETA EN VARILLA 1/2" Y TELA	S/S
335	5101001201894	SILLA DE PALETA EN VARILLA 1/2" Y TELA	S/S
336	5101001201955	SILLA DE PALETA EN VARILLA 1/2" Y TELA	S/S
337	5101001202006	SILLA DE PALETA EN VARILLA 1/2" Y TELA	S/S
338	5101001202020	SILLA DE PALETA EN VARILLA 1/2" Y TELA	S/S
339	5101001202037	SILLA DE PALETA EN VARILLA 1/2" Y TELA	S/S
340	5101001202051	SILLA DE PALETA EN VARILLA 1/2" Y TELA	S/S
341	5101001202068	SILLA DE PALETA EN VARILLA 1/2" Y TELA	S/S
342	5101001202105	SILLA DE PALETA EN VARILLA 1/2" Y TELA	S/S
343	5101001202136	SILLA DE PALETA EN VARILLA 1/2" Y TELA	S/S
344	5101001202143	SILLA DE PALETA EN VARILLA 1/2" Y TELA	S/S
345	5101001202174	SILLA DE PALETA EN VARILLA 1/2" Y TELA	S/S
346	5101001202198	SILLA DE PALETA EN VARILLA 1/2" Y TELA	S/S
347	5101001202204	SILLA DE PALETA EN VARILLA 1/2" Y TELA	S/S
348	5101001202228	SILLA DE PALETA EN VARILLA 1/2" Y TELA	S/S
349	5101001202235	SILLA DE PALETA EN VARILLA 1/2" Y TELA	S/S
350	5101001202259	SILLA DE PALETA EN VARILLA 1/2" Y TELA	S/S
351	5101001202266	SILLA DE PALETA EN VARILLA 1/2" Y TELA	S/S
352	5101001202297	SILLA DE PALETA EN VARILLA 1/2" Y TELA	S/S

No.	Número de inventario	Descripción	Número de serie
353	5101001202303	SILLA DE PALETA EN VARILLA 1/2" Y TELA	S/S
354	5101001202310	SILLA DE PALETA EN VARILLA 1/2" Y TELA	S/S
355	5101001202327	SILLA DE PALETA EN VARILLA 1/2" Y TELA	S/S
356	5101001202334	SILLA DE PALETA EN VARILLA 1/2" Y TELA	S/S
357	5101001202372	SILLA DE PALETA EN VARILLA 1/2" Y TELA	S/S
358	5101001202402	SILLA DE PALETA EN VARILLA 1/2" Y TELA	S/S
359	5101001202419	SILLA DE PALETA EN VARILLA 1/2" Y TELA	S/S
360	5101001202433	SILLA DE PALETA EN VARILLA 1/2" Y TELA	S/S
361	5101001202440	SILLA DE PALETA EN VARILLA 1/2" Y TELA	S/S
362	5101001202471	SILLA DE PALETA EN VARILLA 1/2" Y TELA	S/S
363	5101001202495	SILLA DE PALETA EN VARILLA 1/2" Y TELA	S/S
364	5101001202518	SILLA DE PALETA EN VARILLA 1/2" Y TELA	S/S
365	5101001202686	SILLA DE PALETA EN VARILLA 1/2" Y TELA	S/S
366	5101001202808	SILLA DE PALETA EN VARILLA 1/2" Y TELA	S/S
367	5101001202877	SILLA DE PALETA EN VARILLA 1/2" Y TELA	S/S
368	5101001202907	SILLA DE PALETA EN VARILLA 1/2" Y TELA	S/S
369	5101001202914	SILLA DE PALETA EN VARILLA 1/2" Y TELA	S/S
370	5101001202921	SILLA DE PALETA EN VARILLA 1/2" Y TELA	S/S
371	5101001202938	SILLA DE PALETA EN VARILLA 1/2" Y TELA	S/S
372	5101001202976	SILLA DE PALETA EN VARILLA 1/2" Y TELA	S/S
373	5101001203010	SILLA DE PALETA EN VARILLA 1/2" Y TELA	S/S
374	5101001206936	SILLA DE PALETA EN VARILLA 1/2" Y TELA	S/S
375	5101001209845	SILLA DE PALETA TAPIZADA	S/S

No.	Número de inventario	Descripción	Número de serie
376	5101001209852	SILLA DE PALETA TAPIZADA	S/S
377	5101001209869	SILLA DE PALETA TAPIZADA	S/S
378	5101001209876	SILLA DE PALETA TAPIZADA	S/S
379	5101001209883	SILLA DE PALETA TAPIZADA	S/S
380	5101001209890	SILLA DE PALETA TAPIZADA	S/S
381	5101001209906	SILLA DE PALETA TAPIZADA	S/S
382	5101001209913	SILLA DE PALETA TAPIZADA	S/S
383	5101001209920	SILLA DE PALETA TAPIZADA	S/S
384	5101001209098	SILLA DE PALETA TAPIZADA	S/S
385	5101001209128	SILLA DE PALETA TAPIZADA	S/S
386	5101001209159	SILLA DE PALETA TAPIZADA	S/S
387	5101001209166	SILLA DE PALETA TAPIZADA	S/S
388	5101001209203	SILLA DE PALETA TAPIZADA	S/S
389	5101001209227	SILLA DE PALETA TAPIZADA	S/S
390	5101001209241	SILLA DE PALETA TAPIZADA	S/S
391	5101001209258	SILLA DE PALETA TAPIZADA	S/S
392	5101001209272	SILLA DE PALETA TAPIZADA	S/S
393	5101001209289	SILLA DE PALETA TAPIZADA	S/S
394	5101001209326	SILLA DE PALETA TAPIZADA	S/S
395	5101001209401	SILLA DE PALETA TAPIZADA	S/S
396	5101001209432	SILLA DE PALETA TAPIZADA	S/S
397	5101001209456	SILLA DE PALETA TAPIZADA	S/S
398	5101001209463	SILLA DE PALETA TAPIZADA	S/S
399	5101001209470	SILLA DE PALETA TAPIZADA	S/S
400	5101001209500	SILLA DE PALETA TAPIZADA	S/S
401	5101001209517	SILLA DE PALETA TAPIZADA	S/S
402	5101001209524	SILLA DE PALETA TAPIZADA	S/S
403	5101001209531	SILLA DE PALETA TAPIZADA	S/S
404	5101001209548	SILLA DE PALETA TAPIZADA	S/S
405	5101001209555	SILLA DE PALETA TAPIZADA	S/S
406	5101001106939	SILLA DE PIEL	S/S
407	5101001106946	SILLA DE VISITA C/BRAZO PLIANA NEGRA	S/S
408	5101001106953	SILLA DE VISITA C/BRAZO PLIANA NEGRA	S/S
409	5101001106960	SILLA DE VISITA C/BRAZO PLIANA NEGRA	S/S
410	5101001106977	SILLA DE VISITA C/BRAZO PLIANA NEGRA	S/S
411	5101001106984	SILLA DE VISITA C/BRAZO PLIANA NEGRA	S/S
412	5101001106991	SILLA DE VISITA C/BRAZO PLIANA NEGRA	S/S

No.	Número de inventario	Descripción	Número de serie
413	5101001107004	SILLA DE VISITA C/BRAZO PLIANA NEGRA	S/S
414	5101001107011	SILLA DE VISITA C/BRAZO PLIANA NEGRA	S/S
415	5101001107028	SILLA DE VISITA C/BRAZO PLIANA NEGRA	S/S
416	5101001107035	SILLA DE VISITA C/BRAZO PLIANA NEGRA	S/S
417	5101001100241	SILLA DE VISITA C/BRAZO PLIANA NEGRA	S/S
418	5101001100258	SILLA DE VISITA C/BRAZO PLIANA NEGRA	S/S
419	5101001100265	SILLA DE VISITA C/BRAZO PLIANA NEGRA	S/S
420	5101001100272	SILLA DE VISITA C/BRAZO PLIANA NEGRA	S/S
421	5101001100289	SILLA DE VISITA C/BRAZO PLIANA NEGRA	S/S
422	5101001100562	SILLA DE VISITA C/BRAZO PLIANA NEGRA	S/S
423	5101001102252	SILLA DE VISITA C/BRAZO PLIANA NEGRA	S/S
424	5101001102269	SILLA DE VISITA C/BRAZO PLIANA NEGRA	S/S
425	5101001102276	SILLA DE VISITA C/BRAZO PLIANA NEGRA	S/S
426	5101001102283	SILLA DE VISITA C/BRAZO PLIANA NEGRA	S/S
427	5101001102290	SILLA DE VISITA C/BRAZO PLIANA NEGRA	S/S
428	5101001102306	SILLA DE VISITA C/BRAZO PLIANA NEGRA	S/S
429	5101001113432	SILLA DE VISITA COLOR NEGRO	063
430	5101001113449	SILLA DE VISITA COLOR NEGRO	064
431	5101001113456	SILLA DE VISITA COLOR NEGRO	065
432	5101001113463	SILLA DE VISITA COLOR NEGRO	066
433	5101001113470	SILLA DE VISITA COLOR NEGRO	067
434	5101001113487	SILLA DE VISITA COLOR NEGRO	068
435	5101001113494	SILLA DE VISITA COLOR NEGRO	069
436	5101001113500	SILLA DE VISITA COLOR NEGRO	070
437	5101001113517	SILLA DE VISITA COLOR NEGRO	071
438	5101001113524	SILLA DE VISITA COLOR NEGRO	072
439	5101001114187	SILLA DE VISITA COLOR NEGRO	0138
440	5101001114194	SILLA DE VISITA COLOR NEGRO	0139
441	5101001114200	SILLA DE VISITA COLOR NEGRO	0140

No.	Número de inventario	Descripción	Número de serie
442	5101001114217	SILLA DE VISITA COLOR NEGRO	0141
443	5101001114224	SILLA DE VISITA COLOR NEGRO	0142
444	5101001114231	SILLA DE VISITA COLOR NEGRO	0143
445	5101001107172	SILLA DE VISITA CON DESCANZABRAZOS NEGRA	2/12
446	5101001102351	SILLA DE VISITA EN PIEL COLOR NEGRO	S/S
447	5101001102368	SILLA DE VISITA EN PIEL COLOR NEGRO	S/S
448	5101001104225	SILLA DE VISITA PLIANA NEGRA	CC-110
449	5101001104232	SILLA DE VISITA PLIANA NEGRA	CC-111
450	5101001104249	SILLA DE VISITA PLIANA NEGRA	CC-112
451	5101001103990	SILLA DE VISITA PLIANA NEGRA	S/S
452	5101001104270	SILLA DE VISITA PLIANA NEGRA	CC-115
453	5101001104287	SILLA DE VISITA PLIANA NEGRA	CC-116
454	5101001104294	SILLA DE VISITA PLIANA NEGRA	CC-117
455	5101001104300	SILLA DE VISITA PLIANA NEGRA	CC-118
456	5101001104317	SILLA DE VISITA PLIANA NEGRA	CC-119
457	5101001104324	SILLA DE VISITA PLIANA NEGRA	CC-120
458	5101001104621	SILLA DE VISITA PLIANA NEGRA	S/S
459	5101001103815	SILLA DE VISITA PLIANA NEGRA	S/S
460	5101001106137	SILLA DE VISITA SIN BRAZOS	S/S
461	5101001106144	SILLA DE VISITA SIN BRAZOS	S/S
462	5101001106151	SILLA DE VISITA SIN BRAZOS	S/S
463	5101001106168	SILLA DE VISITA SIN BRAZOS	S/S
464	5101001106175	SILLA DE VISITA SIN BRAZOS	S/S
465	5101001106533	SILLA DE VISITA SIN BRAZOS COL. NEGRO	S/S
466	5101001106540	SILLA DE VISITA SIN BRAZOS COL. NEGRO	S/S
467	5101001106557	SILLA DE VISITA SIN BRAZOS COL. NEGRO	S/S
468	5101001106564	SILLA DE VISITA SIN BRAZOS COL. NEGRO	S/S
469	5101001106571	SILLA DE VISITA SIN BRAZOS COL. NEGRO	S/S
470	5101001106588	SILLA DE VISITA SIN BRAZOS COL. NEGRO	S/S
471	5101001108704	SILLA DE VISITA TAPIZADA NEGRA S/BRAZOS	S/S
472	5101001108780	SILLA DE VISITA TAPIZADA NEGRA S/BRAZOS	S/S
473	5101001109275	SILLA DE VISITA TAPIZADA NEGRA S/BRAZOS	68

No.	Número de inventario	Descripción	Número de serie
474	5101001109282	SILLA DE VISITA TAPIZADA NEGRA S/BRAZOS	69
475	5101001109299	SILLA DE VISITA TAPIZADA NEGRA S/BRAZOS	70
476	5101001109305	SILLA DE VISITA TAPIZADA NEGRA S/BRAZOS	71
477	5101001109312	SILLA DE VISITA TAPIZADA NEGRA S/BRAZOS	72
478	5101001109329	SILLA DE VISITA TAPIZADA NEGRA S/BRAZOS	73
479	5101001109336	SILLA DE VISITA TAPIZADA NEGRA S/BRAZOS	74
480	5101001109343	SILLA DE VISITA TAPIZADA NEGRA S/BRAZOS	75
481	5101001109350	SILLA DE VISITA TAPIZADA NEGRA S/BRAZOS	76
482	5101001109367	SILLA DE VISITA TAPIZADA NEGRA S/BRAZOS	77
483	5101001109473	SILLA DE VISITA TAPIZADA NEGRA S/BRAZOS	88
484	5101001109480	SILLA DE VISITA TAPIZADA NEGRA S/BRAZOS	89
485	5101001109497	SILLA DE VISITA TAPIZADA NEGRA S/BRAZOS	90
486	5101001109503	SILLA DE VISITA TAPIZADA NEGRA S/BRAZOS	91
487	5101001109510	SILLA DE VISITA TAPIZADA NEGRA S/BRAZOS	92
488	5101001106328	SILLA EJECUTIVA CON DESCANZA BRAZOS	S/S
489	5101001102382	SILLA NEUMATICA EN PLIANA NEGRA	S/S
490	5101001102399	SILLA NEUMATICA EN PLIANA NEGRA	S/S
491	5101001106922	SILLA NEUMATICA EN PLIANA NEGRA	S/S
492	5101001117195	SILLA PLEGABLE IMPORTADA METALICA COLOR	S/S
493	5101001117201	SILLA PLEGABLE IMPORTADA METALICA COLOR	S/S
494	5101001117218	SILLA PLEGABLE IMPORTADA METALICA COLOR	S/S
495	5101001117225	SILLA PLEGABLE IMPORTADA METALICA COLOR	S/S
496	5101001117232	SILLA PLEGABLE IMPORTADA METALICA COLOR	S/S
497	5101001117249	SILLA PLEGABLE IMPORTADA METALICA COLOR	S/S

No.	Número de inventario	Descripción	Número de serie
498	5101001117256	SILLA PLEGABLE IMPORTADA METALICA COLOR	S/S
499	5101001117263	SILLA PLEGABLE IMPORTADA METALICA COLOR	S/S
500	5101001117270	SILLA PLEGABLE IMPORTADA METALICA COLOR	S/S
501	5101001117287	SILLA PLEGABLE IMPORTADA METALICA COLOR	S/S
502	5101001117294	SILLA PLEGABLE IMPORTADA METALICA COLOR	S/S
503	5101001117300	SILLA PLEGABLE IMPORTADA METALICA COLOR	S/S
504	5101001117317	SILLA PLEGABLE IMPORTADA METALICA COLOR	S/S
505	5101001117171	SILLA PLEGABLE IMPORTADA METALICA COLOR	S/S
506	5101001117188	SILLA PLEGABLE IMPORTADA METALICA COLOR	S/S
507	5101001110257	SILLA PLEGABLE NEGRA	S/S
508	5101001110264	SILLA PLEGABLE NEGRA	S/S
509	5101001110271	SILLA PLEGABLE NEGRA	S/S
510	5101001110288	SILLA PLEGABLE NEGRA	S/S
511	5101001110295	SILLA PLEGABLE NEGRA	S/S
512	5101001110301	SILLA PLEGABLE NEGRA	S/S
513	5101001110318	SILLA PLEGABLE NEGRA	S/S
514	5101001110325	SILLA PLEGABLE NEGRA	S/S
515	5101001110332	SILLA PLEGABLE NEGRA	S/S
516	5101001110349	SILLA PLEGABLE NEGRA	S/S
517	5101001110356	SILLA PLEGABLE NEGRA	S/S
518	5101001110363	SILLA PLEGABLE NEGRA	S/S
519	5101001110370	SILLA PLEGABLE NEGRA	S/S
520	5101001110387	SILLA PLEGABLE NEGRA	S/S
521	5101001110394	SILLA PLEGABLE NEGRA	S/S
522	5101001102313	SILLA SECRETARIAL COLOR NEGRO	S/S
523	5101001102320	SILLA SECRETARIAL COLOR NEGRO	S/S
524	5101001102344	SILLA SECRETARIAL COLOR NEGRO	S/S
525	5101001106595	SILLAS ESMALTADAS	S/S
526	5101001106601	SILLAS ESMALTADAS	S/S
527	5101001106618	SILLAS ESMALTADAS	S/S
528	5101001106625	SILLAS ESMALTADAS	S/S
529	5101001106632	SILLAS ESMALTADAS	S/S
530	5101001106649	SILLAS ESMALTADAS	S/S
531	5101001106656	SILLAS ESMALTADAS	S/S
532	5101001106663	SILLAS ESMALTADAS	S/S

No.	Número de inventario	Descripción	Número de serie
533	5101001106670	SILLAS ESMALTADAS	S/S
534	5101001106687	SILLAS ESMALTADAS	S/S
535	5101001106694	SILLAS ESMALTADAS	S/S
536	5101001106700	SILLAS ESMALTADAS	S/S
537	5101001106717	SILLAS ESMALTADAS	S/S
538	5101001106724	SILLAS ESMALTADAS	S/S
539	5101001106731	SILLAS ESMALTADAS	S/S
540	5101001106748	SILLAS ESMALTADAS	S/S
541	5101001106755	SILLAS ESMALTADAS	S/S
542	5101001106762	SILLAS ESMALTADAS	S/S
543	5101001106779	SILLAS ESMALTADAS	S/S
544	5101001106786	SILLAS ESMALTADAS	S/S
545	5101001106793	SILLAS ESMALTADAS	S/S
546	5101001106809	SILLAS ESMALTADAS	S/S
547	5101001106816	SILLAS ESMALTADAS	S/S
548	5101001106823	SILLAS ESMALTADAS	S/S
549	5101001106830	SILLAS ESMALTADAS	S/S
550	5101001106847	SILLAS ESMALTADAS	S/S
551	5101001106854	SILLAS ESMALTADAS	S/S
552	5101001106861	SILLAS ESMALTADAS	S/S
553	5101001106878	SILLAS ESMALTADAS	S/S
554	5101001106885	SILLAS ESMALTADAS	S/S
555	5101001106892	SILLAS ESMALTADAS	S/S
556	5101001106908	SILLAS ESMALTADAS	S/S
557	5101001106915	SILLAS ESMALTADAS	S/S
558	5101002000090	SILLON C/BRAZOS EN VINYL NEGRO	S/S
559	5101002001172	SILLON EJECUTIVO C/BRAZOS RES. ALTO VINI	S/S
560	5101002001189	SILLON EJECUTIVO C/BRAZOS RES. ALTO VINI	S/S
561	5101002001196	SILLON EJECUTIVO C/BRAZOS RES. ALTO VINI	S/S
562	5101002001202	SILLON EJECUTIVO C/BRAZOS RES. ALTO VINI	S/S
563	5101002001219	SILLON EJECUTIVO C/BRAZOS RES. ALTO VINI	S/S
564	5101002001226	SILLON EJECUTIVO C/BRAZOS RES. ALTO VINI	S/S
565	5101002000137	SILLON EJECUTIVO COLOR NEGRO	S/S
566	5101002000144	SILLON EJECUTIVO COLOR NEGRO	S/S
567	5101002000120	SILLON EJECUTIVO COLOR NEGRO	S/S
568	5101002000106	SILLON EJECUTIVO COLOR NEGRO	S/S
569	5101002000113	SILLON EJECUTIVO COLOR NEGRO	S/S
570	5101002000120	SILLON EJECUTIVO COLOR NEGRO	S/S

No.	Número de inventario	Descripción	Número de serie
571	5101002000137	SILLON EJECUTIVO COLOR NEGRO	S/S
572	5101002000144	SILLON EJECUTIVO COLOR NEGRO	S/S
573	5101002000038	SILLON EJECUTIVO RECLINABLE PLIANA NEGRA	S/S
574	5101002000052	SILLON EJECUTIVO RECLINABLE PLIANA NEGRA	S/S
575	5101002000069	SILLON EJECUTIVO RECLINABLE PLIANA NEGRA	S/S
576	5101002000076	SILLON EJECUTIVO RECLINABLE PLIANA NEGRA	S/S
577	5101002000083	SILLON EJECUTIVO RECLINABLE PLIANA NEGRA	S/S
578	5101001104959	SILLON EJECUTIVO RECLINABLE PLIANA NEGRA	S/S
579	5101001104966	SILLON EJECUTIVO RECLINABLE PLIANA NEGRA	S/S
580	5101002000946	SILLON EJECUTIVO RESPALDO ALTO EN TELA	S/S
581	5101002000939	SILLON EJECUTIVO RESPALDO ALTO EN TELA	2/6
582	5101002000960	SILLON EJECUTIVO RESPALDO ALTO EN TELA	5/6
583	5101002000977	SILLON EJECUTIVO RESPALDO ALTO EN TELA	6/6
584	5104000400022	ASTA BANDERA	S/S
585	5104000400015	ASTA BANDERA	S/S
586	5104000300025	BANDERA NACIONAL P/INTERPIERE DE 2X3.5 M	S/S
587	5104000300032	BANDERA NACIONAL REGLAMENTARIA	S/S
588	5104000300049	BANDERA NACIONAL REGLAMENTARIA	S/S
589	5104000300018	BANDERA NACIONAL REGLAMENTARIA	S/S
590	5104002100029	FUNDA PARA BANDERA	S/S
591	5104002100012	FUNDA PARA BANDERA	S/S
592	5104002000015	IMPLEMENTOS DE BANDA DE GUERRA	S/S
593	5104000600019	MOÑO PARA BANDERA	S/S
594	5104000600026	MOÑO PARA BANDERA	S/S
595	5104000600033	MOÑO PARA BANDERA	S/S
596	5104000500036	PORTA BANDERA	S/S
597	5204000200018	ANTENA PARABOLICA	S/S
598	5102001100057	CALCULADORA DE 10 DIGITOS	S/S
599	5204000900017	LNB	S/S
600	5103001000163	PIZARRON BLANCO DE 1.20 X 3M	S/S
601	5103001000170	PIZARRON BLANCO DE 1.20 X 3M	S/S
602	5103001000187	PIZARRON BLANCO DE 1.20 X 3M	S/S

No.	Número de inventario	Descripción	Número de serie
603	5103001000194	PIZARRON BLANCO DE 1.20 X 3M	S/S
604	5103001000200	PIZARRON BLANCO DE 1.20 X 3M	S/S
605	5103001000217	PIZARRON BLANCO DE 1.20 X 3M	S/S
606	5103001000224	PIZARRON BLANCO DE 1.20 X 3M	S/S
607	5103001000231	PIZARRON BLANCO DE 1.20 X 3M	S/S
608	5103001000248	PIZARRON BLANCO DE 1.20 X 3M	S/S
609	5102001300068	PIZARRON DE CORCHO 57CMS CON PINS	S/S
610	5102001300013	PIZARRON DE CORCHO 87 CMS	S/S
611	5102001300037	PIZARRON DE CORCHO 87 CMS	S/S
612	5102001300044	PIZARRON DE CORCHO 87 CMS	S/S
613	5102001300051	PIZARRON DE CORCHO 87 CMS	S/S
614	5103002100039	ROTAFOLIO	S/S
615	5102002200015	BOTIQUIN MEDICO	S/S
616	5102000700012	ENGARGOLADORA COLOR GRIS	S/S
617	5102000700029	ENGARGOLADORA P/PLASTIC KOMBO 500	S/S
618	5102000700036	ENGARGOLADORA P/PLASTIC KOMBO 500	S/S
619	5102000700043	ENGARGOLADORA P/PLASTIC KOMBO 500	S/S
620	5102000700050	ENGARGOLADORA P/PLASTIC KOMBO 500	S/S
621	5101000201079	ENGARGOLADORA P/PLASTIC KOMBO 500	S/S
622	5102000700067	ENGARGOLADORA P/PLASTIC KOMBO 500	S/S
623	5102002500016	ENGRAPADORA DE USO EXTRAPESADO	S/S
624	5101000100204	ESTANTE DE USO RUDO DE 6 NIVELES	S/S
625	5101000100211	ESTANTE DE USO RUDO DE 6 NIVELES	S/S
626	5101000100228	ESTANTE DE USO RUDO DE 6 NIVELES	S/S
627	5102000400011	GUILLOTINA CIZALLA DE 80 X 70 CM	S/S
628	5103001800053	MICROGRABADORA REPORTERA	S/S
629	5902002400015	TABLERO SUJETADOR P/CRONOMETRO	S/S
630	5902002400022	TABLERO SUJETADOR P/CRONOMETRO	S/S
631	5902002400039	TABLERO SUJETADOR P/CRONOMETRO	S/S
632	5902002400046	TABLERO SUJETADOR P/CRONOMETRO	S/S
633	5902002400053	TABLERO SUJETADOR P/CRONOMETRO	S/S

No.	Número de inventario	Descripción	Número de serie
634	5902002400060	TABLERO SUJETADOR P/CRONOMETRO	S/S
635	5902002400077	TABLERO SUJETADOR P/CRONOMETRO	S/S
636	5902002400084	TABLERO SUJETADOR P/CRONOMETRO	S/S
637	5902002400091	TABLERO SUJETADOR P/CRONOMETRO	S/S
638	5902002400107	TABLERO SUJETADOR P/CRONOMETRO	S/S
639	5902002400114	TABLERO SUJETADOR P/CRONOMETRO	S/S
640	5902002400121	TABLERO SUJETADOR P/CRONOMETRO	S/S
641	5902002400138	TABLERO SUJETADOR P/CRONOMETRO	S/S
642	5902002400145	TABLERO SUJETADOR P/CRONOMETRO	S/S
643	5902002400152	TABLERO SUJETADOR P/CRONOMETRO	S/S
644	5101001900018	TARJETERO PARA RELOJ CHECADOR P/25 TARJE	S/S
645	5101001900025	TARJETERO PARA RELOJ CHECADOR P/25 TARJE	S/S
646	5103002000025	TRIPIE DE ALUMUNIO	S/S
647	5103001500311	AMPLIFICADOR CROWN	S/N
648	5103001700025	EQUALIZADOR GRAFICO 15 BANDAS	S/N
649	5103001300010	BOCINAS	S/N
650	5103001300027	BOCINAS	S/N
651	5103001300034	BOCINAS	S/N
652	5103001300041	BOCINAS	S/N
653	5104001500011	BAFLE WHARFEDALE DE DOS VIAS 1 X 12"	S/N
654	5104001500028	BAFLE WHARFEDALE DE DOS VIAS 1 X 12"	S/N
655	5103000100017	BAFLE AFELPADO 15"	S/N
656	5103000100024	BAFLE AFELPADO 15"	S/N
657	5206002800012	CABLE CONEXION PARA IMPRESORA	S/N
658	5102000300021	CAFETERA MOD. 42301-MX HAMILTON BEACH	S/N
659	5103001100054	CAMARA FOTOGRAFIC DIGITAL PHOTOSMART 945	S/N
660	5103001100061	CAMARA FOTOGRAFIC DIGITAL PHOTOSMART 945	S/N

No.	Número de inventario	Descripción	Número de serie
661	5103001100085	CAMARA FOTOGRAFICA 35MM MOD. KE30	S/N
662	S/N	CAÑÓN PROYECTOR EPSON POWERLITE X14+	PTPF2Y1291L
663	52060019000541	CAÑÓN PROYECTOR EPSON POWERLITE S18+	TUAK4102653
664	5205000100018	CARGADOR DE PILA PANASONIC	S/N
665	5103001200051	VIDEO CASETERA	S/N
666	5103001900036	VIDEOCAMARA FILMADORA TRV-68 SONY	S/N
667	5103001400017	REPRODUCTOR DE CASSETTES (DECK)	S/N
668	5206000803008	CPU HP HP COMPAQ DC5800 SFF	MXJ81306NC
669	5206000802407	COMPUTADORA ENSAMBLADA INTEL DUAL 2GHZ NEGRA	S/N
670	5206000802384	COMPUTADORA ENSAMBLADA INTEL DUAL 2GHZ NEGRA	S/N
671	5206000802445	COMPUTADORA ENSAMBLADA INTEL DUAL 2GHZ NEGRA	S/N
672	5206000802438	COMPUTADORA ENSAMBLADA INTEL DUAL 2GHZ NEGRA	S/N
673	5206000802014	COMPUTADORA ENSAMBLADA INTEL DUAL 2GHZ NEGRA	S/N
674	5206000802216	COMPUTADORA ENSAMBLADA INTEL DUAL 2GHZ NEGRA	S/N
675	5206000801006	COMPUTADORA ENSAMBLADA PIV 2.66 GHZ 80 GB ARENA	S/N
676	45292	COMPUTADORA ENSAMBLADA PIV 2.66 GHZ 80 GB ARENA	S/N
677	5206000802391	COMPUTADORA ENSAMBLADA INTEL DUAL 2GHZ 80GB NEGRA	S/N
678	5206000802377	COMPUTADORA ENSAMBLADA INTEL DUAL 2GHZ 80GB NEGRA	S/N
679	5206000803435	COMPUTADORA HP HP COMPAQ DC5800 SMALL FORM FACTOR	MXJ81306PW
680	S/N	COMPUTADORA HP HP COMPAQ DC5800 SMALL FORM FACTOR	MXJ81306PY
681	S/N	COMPUTADORA HP HP COMPAQ DC5800 SMALL FORM FACTOR	MXJ81306QB
682	5206000803008	CPU HP HP COMPAQ DC5800 SFF	MXJ81306NC
683	5206000802407	COMPUTADORA ENSAMBLADA INTEL DUAL 2GHZ NEGRA	S/N
684	5206000802384	COMPUTADORA ENSAMBLADA INTEL DUAL 2GHZ NEGRA	S/N

No.	Número de inventario	Descripción	Número de serie
685	5206000802445	COMPUTADORA ENSAMBLADA INTEL DUAL 2GHZ NEGRA	S/N
686	5206000802438	COMPUTADORA ENSAMBLADA INTEL DUAL 2GHZ NEGRA	S/N
687	5206000802014	COMPUTADORA ENSAMBLADA INTEL DUAL 2GHZ NEGRA	S/N
688	5206000802216	COMPUTADORA ENSAMBLADA INTEL DUAL 2GHZ NEGRA	S/N
689	5206000801006	COMPUTADORA ENSAMBLADA PIV 2.66 GHZ 80 GB ARENA	S/N
690	45292	COMPUTADORA ENSAMBLADA PIV 2.66 GHZ 80 GB ARENA	S/N
691	5206000802391	COMPUTADORA ENSAMBLADA INTEL DUAL 2GHZ 80GB NEGRA	S/N
692	5206000802377	COMPUTADORA ENSAMBLADA INTEL DUAL 2GHZ 80GB NEGRA	S/N
693	5206000803435	COMPUTADORA HP HP COMPAQ DC5800 SMALL FORM FACTOR	MXJ81306PW
694	S/N	COMPUTADORA HP HP COMPAQ DC5800 SMALL FORM FACTOR	MXJ81306PY
695	S/N	COMPUTADORA HP HP COMPAQ DC5800 SMALL FORM FACTOR	MXJ81306QB
696	5206000802629	COMPUTADORA HP HP COMPAQ DC5800 SMALL FORM FACTOR	MXJ81306M0
697	S/N	COMPUTADORA HP HP COMPAQ DC5800 SMALL FORM FACTOR	MXJ81306Q2
698	S/N	COMPUTADORA HP HP COMPAQ DC5800 SMALL FORM FACTOR	MXJ81306M5
699	S/N	COMPUTADORA HP HP COMPAQ DC5800 SMALL FORM FACTOR	MXJ81306MY
700	5206000802896	COMPUTADORA HP HP COMPAQ DC5800 SMALL FORM FACTOR	MXJ81306MW
701	5206000802995	COMPUTADORA HP HP COMPAQ DC5800 SMALL FORM FACTOR	MXJ81306NB
702	S/N	COMPUTADORA HP HP COMPAQ DC5800 SMALL FORM FACTOR	MXJ81306N0
703	S/N	COMPUTADORA HP HP COMPAQ DC5800 SMALL FORM FACTOR	MXJ81306Q4
704	5206000802643	COMPUTADORA HP HP COMPAQ DC5800 SMALL FORM FACTOR	MXJ81306M2
705	5206000803305	COMPUTADORA HP HP COMPAQ DC5800 SMALL FORM FACTOR	MXJ81306N1
706	S/N	COMPUTADORA HP HP COMPAQ DC5800 SMALL FORM FACTOR	MXJ81306PH

No.	Número de inventario	Descripción	Número de serie
707	S/N	COMPUTADORA HP HP COMPAQ DC5800 SMALL FORM FACTOR	MXJ81306QD
708	5206003000169	COMPUTADORA ACER VX2611G-M030	53170855F9200
709	5206000803046	COMPUTADORA HP HP COMPAQ DC5800 SMALL FORM FACTOR	MXJ81306NH
710	5206000802742	COMPUTADORA HP HP COMPAQ DC5800 SMALL FORM FACTOR	MXJ81306MD
711	5206000802735	COMPUTADORA HP HP COMPAQ DC5800 SMALL FORM FACTOR	MXJ81306MC
712	5206000802605	COMPUTADORA HP HP COMPAQ DC5800 SMALL FORM FACTOR	MXJ81306LY
713	5206000803169	COMPUTADORA HP HP COMPAQ DC5800 SMALL FORM FACTOR	MXJ81306NW
714	S/N	COMPUTADORA HP HP COMPAQ DC5800 SMALL FORM FACTOR	MXJ81306MZ
715	S/N	COMPUTADORA HP HP COMPAQ DC5800 SMALL FORM FACTOR	MXJ81306ML
716	S/N	COMPUTADORA HP HP COMPAQ DC5800 SMALL FORM FACTOR	MXJ81306MX
717	S/N	COMPUTADORA HP HP COMPAQ DC5800 SMALL FORM FACTOR	MXJ81306Q8
718	5206000803862	COMPUTADORA HP HP 400 PRO	S/N
719	5206000803831	COMPUTADORA HP HP 400 PRO	S/N
720	S/N	COMPUTADORA HP HP COMPAQ DC5800 SMALL FORM FACTOR	MXJ81306M1
721	S/N	COMPUTADORA HP HP COMPAQ DC5800 SMALL FORM FACTOR	MXJ81306LV
722	S/N	COMPUTADORA HP HP COMPAQ DC5800 SMALL FORM FACTOR	MXJ81306PZ
723	3206000803213	COMPUTADORA HP HP COMPAQ DC5800 SMALL FORM FACTOR	MXJ81306P1
724	5206000803589	COMPUTADORA HP HP COMPAQ DC5800 SMALL FORM FACTOR	MXJ81306QC
725	S/N	COMPUTADORA HP HP COMPAQ DC5800 SMALL FORM FACTOR	MXJ81306NC
726	S/N	COMPUTADORA HP HP COMPAQ DC5800 SMALL FORM FACTOR	MXJ81306MR
727	S/N	COMPUTADORA HP HP COMPAQ DC5800 SMALL FORM FACTOR	MXJ81306MV
728	5206000802599	COMPUTADORA HP HP COMPAQ DC5800 SMALL FORM FACTOR	MXJ81306LQ
729	5206000803374	COMPUTADORA HP HP COMPAQ DC5800 SMALL FORM FACTOR	MXJ81306PP
730	5206000802933	COMPUTADORA HP HP COMPAQ DC5800 SMALL FORM FACTOR	MXJ81306N4

No.	Número de inventario	Descripción	Número de serie
731	5206000803343	COMPUTADORA HP HP COMPAQ DC5800 SMALL FORM FACTOR	MXJ81306PL
732	S/N	COMPUTADORA HP HP COMPAQ DC5800 SMALL FORM FACTOR	MXJ81306PO
733	S/N	COMPUTADORA HP HP COMPAQ DC5800 SMALL FORM FACTOR	MXJ81306PM
734	S/N	COMPUTADORA HP HP COMPAQ DC5800 SMALL FORM FACTOR	MXJ81306PK
735	S/N	COMPUTADORA HP HP COMPAQ DC5800 SMALL FORM FACTOR	MXJ81306QF
736	5206000803114	COMPUTADORA HP HP COMPAQ DC5800 SMALL FORM FACTOR	MXJ81306NQ
737	5206000802971	COMPUTADORA HP HP COMPAQ DC5800 SMALL FORM FACTOR	MXJ8130
738	S/N	COMPUTADORA HP HP COMPAQ DC5800 SMALL FORM FACTOR	MXJ81306NJ
739	5206000802865	COMPUTADORA HP HP COMPAQ DC5800 SMALL FORM FACTOR	MXJ81306MS
740	S/N	COMPUTADORA HP HP COMPAQ DC5800 SMALL FORM FACTOR	MXJ81306NN
741	5206000802544	COMPUTADORA HP HP COMPAQ DC5800 SMALL FORM FACTOR	MXJ813046C
742	S/N	COMPUTADORA HP HP COMPAQ DC5800 SMALL FORM FACTOR	MXJ81306PS
743	S/N	COMPUTADORA HP HP COMPAQ DC5800 SMALL FORM FACTOR	MXJ81306LZ
744	5206000802582	COMPUTADORA HP HP COMPAQ DC5800 SMALL FORM FACTOR	MXJ81306LW
745	5206000803565	COMPUTADORA HP HP COMPAQ DC5800 SMALL FORM FACTOR	MXJ81306Q9
746	5206001000017	COMPUTADORA SERVIDOR HP HP MIL110G2	2004MX715G
747	5206000802254	COMPUTADORA SERVIDOR WEB HP HP MIL110G2	20BNMX7159
748	5206000803015	COMPUTADORA HP HP COMPAQ DC5800 SMALL FORM FACTOR	MXJ81306ND
749	5206000803022	COMPUTADORA HP HP COMPAQ DC5800 SMALL FORM FACTOR	MXJ81306NF
750	S/N	COMPUTADORA HP HP COMPAQ DC5800 SMALL FORM FACTOR	MXJ81306PR
751	S/N	COMPUTADORA HP HP COMPAQ DC5800 SMALL FORM FACTOR	MX81306NL
752	S/N	COMPUTADORA HP HP COMPAQ DC5800 SMALL FORM FACTOR	MX81306QD

No.	Número de inventario	Descripción	Número de serie
753	5206000802933	COMPUTADORA HP HP COMPAQ DC5800 SMALL FORM FACTOR	S/N
754	S/N	COMPUTADORA HP HP COMPAQ DC5800 SMALL FORM FACTOR	MXJ81306NP
755	S/N	COMPUTADORA HP HP COMPAQ DC5800 SMALL FORM FACTOR	MXJ81306NO
756	S/N	COMPUTADORA HP HP COMPAQ DC5800 SMALL FORM FACTOR	MXJ81306MJ
757	S/N	COMPUTADORA HP HP COMPAQ DC5800 SMALL FORM FACTOR	MXJ81306P2
758	S/N	COMPUTADORA HP HP COMPAQ DC5800 SMALL FORM FACTOR	MXJ81306NS
759	S/N	COMPUTADORA HP HP COMPAQ DC5800 SMALL FORM FACTOR	MXJ81306MM
760	5206000800113	COMPUTADORA ENSAMB. C/TECLADO Y MOUSE	S/N
761	5206000800380	PIII 550 MHZ, 256 RAM, 6 GB DD	S/N
762	5206000803701	CPU ENSAMBLADO (PARA EDITAR VIDEOS)	S/N
763	5206000802049	COMP PIV 2.66GHZ/512RAM/80GB/DVD16X	196317
764	5206000801882	COMP PIV 2.66GHZ/512RAM/80GB/DVD16X	196317
765	5206000802001	COMP PIV 2.66GHZ/512RAM/80GB/DVD16X	196317
766	5206000802056	COMP PIV 2.66GHZ/512RAM/80GB/DVD16X	196317
767	5206000802032	COMP PIV 2.66GHZ/512RAM/80GB/DVD16X	196317
768	S/N	CONMUTADOR TELEFONICO PANASONIC KXTDA100 HYBRID IP-PBX	5EASK002642
769	5103001300065	CONSOLA MULTIMEDIA	S/N
770	5204001800019	CONSOLA OPERADORA	S/N
771	5102003000072	COPIADORA FS 6525	NWZ4509149
772	5102003000089	COPIADORA MULTIFUNCIONAL ECOSYS M3145IDN	R4V8902510
773	5102003000096	COPIADORA MULTIFUNCIONAL ECOSYS M3145IDN	R4V8902755
774	5102003000102	COPIADORA MULTIFUNCIONAL ECOSYS M3145IDN	R4V8701224
775	5102003000065	COPIADORA RICOH AF-SPC242SF	T222PB01942
776	5102001000111	COPIADORA MULTIF. KYOCERA M3040IDN	LSD7624947
777	5206000600010	UNIDAD DE CD WRITER EXTERNO HP	S/N
778	5206000600027	UNIDAD DE CD WRITER CREATIVE	S/N

No.	Número de inventario	Descripción	Número de serie
779	S/N	DIGITAL VIDEO RECORDER DAHUA DH-DVR1604HF-S	TZA2CF037000 27
780	S/N	DIGITAL VIDEO RECORDER DAHUA DH-DVR1604HF-S	TZA2CF037000 10
781	S/N	DIGITAL VIDEO RECORDER DAHUA DH-DVR1604HF-S	TZA2CF037000 27
782	S/N	DIGITAL VIDEO RECORDER DAHUA DH-DVR1604HF-S	TZA2CF037000 10
783	S/N	DVR DAHUA DVR1604HF-A	TZA2LL0620019 1
784	5101000201079	ENGARGOLADORA P/PLASTIC KOMBO 500	AB03987B
785	5902002700016	FUENTE DE ALIMENTACIÓN VOLTAJE 0.30	S/N
786	5902002700023	FUENTE DE ALIMENTACIÓN VOLTAJE 0.30	S/N
787	5204001700012	FUENTE DE PODER	S/N
788	5103002500013	GPS MARCA GARMIN MOD. ETREX VENTURE HC	16R401137
789	5103002500020	GPS MARCA GARMIN MOD. ETREX VENTURE HC	16R409128
790	520600300651	IMPRESORA HP LASER PRO400 COLOR	CNDG600533
791	S/N	IMPRESORA HP COLOR LASERJET PRO M452DW	S/N
792	5206000300392	IMPRESORA LEXMARK T640	S/N
793	5206000300699	IMPRESORA HP LASERJET PRO 200 COLOR MFP	CND8F50H5H
794	5206000300538	IMPRESORA HP COLOR LASERJET CP2015	S/N
795	52060003008866	IMPRESORA HP LASERJET PRO M100M	VNB3J64433
796	5206000300675	IMPRESORA HP LASERJET P1606DN DUPLEX	VNB3N70353
797	5206000300392	IMPRESORA LEXMARK T640	S/N
798	5206000300347	IMPRESORA HP HP DESKJET F4180	CN7793W17C
799	5206000300583	IMPRESORA HP HP COLOR LASERJET CP2025	CNGS714284
800	5206000300644	IMPRESORA MULTIFUNCIONAL OFICIO HP 8600	CN1CD1K0B2
801	5206000300217	IMPRESORA MATRIZ DE PUNTOS	S/N
802	5206000300316	IMPRESORA HP LASER 2015	CNB1N00593
803	5206000300309	IMPRESORA HP MULTIFUNCIONAL	TL69CC317S
804	5206000300286	IMPRESORA HP MULTIFUNCIONAL	CN671C30XX
805	5206000300880	IMPRESORA LASERJET PRO M102W	VNB3J64444

No.	Número de inventario	Descripción	Número de serie
806	S/N	KVM SWITCH VGA TRENDNET TK-400	S/N
807	S/N	KVM SWITCH VGA TRENDNET TK-400	S/N
808	5103002200029	LAMPARA PARA PROYECTOR	S/N
809	5206000400115	LAPTOP HP 6510B	CNU7450H99
810	5206000400122	LAPTOP HP 6510B	CNU7450HC7
811	S/N	LAPTOP HP 420 MODELO HSTNN-18SC4	S/N
812	5206000400245	LAPTOP HP 240 CORE I3,2348M 14" 4 GB	5CG3414KNL
813	5206000400139	LAPTOP (COMPUTADORA SONY)	275056473000489
814	5206000400023	PORTATIL, 3.0 GHZ, 256 RAM	S/N
815	5206000400061	PORTATIL, 1.6 GHZ, 1 GB RAM	2CE6391PJJ
816	5102002000080	MAQUINA DE ESCRIBIR ELECTRONICA	S/N
817	5103001400055	MICROFONO PROFESIONAL CON CABLE	S/N
818	5103001400024	MICROFONO INALAMBRICO SHURE DE MANO	S/N
819	5103001400079	MICROFONO ALAMBRICO MCA. SHURE MOD.SM58L	S/N
820	5103001400086	MICROFONO ALAMBRICO MCA. SHURE MOD.SM58L	S/N
821	5103001400093	MICROFONO ALAMBRICO MCA. SHURE MOD.SM58L	S/N
822	5103001400109	MICROFONO ALAMBRICO MCA. SHURE MOD.SM58L	S/N
823	5103001400116	MICROFONO ALAMBRICO MCA. SHURE MOD.SM58L	S/N
824	5103001400062	MICROFONO ALAMBRICO MCA. SHURE MOD. C606	S/N
825	5103002200012	PEDESTAL PARA MICROFONO C/BOOM	S/N
826	5103002300019	RECEPTOR INALAMB C/2 MICROFONOS YZ-208	S/N
827	5206000803961	MONITOR HP S1933	CNC202NSP8
828	5206000803367	MONITOR HP HP L1710	CNC74BR5D4
829	5206000802643	MONITOR HP HP L1710	CNC748R5GF
830	5206000802766	MONITOR HP HP L1710	CNC748R5GT
831	5206000802698	MONITOR HP HP L1710	CNC751QW1J
832	5206000802735	MONITOR HP HPL1710	MXJ81306MC
833	5206000802810	MONITOR HP HPL1710	MXJ81306MM
834	S/N	MOUSE HP M-UAE96	S/N
835	5206000203466	MONITOR HP SH249	CNC748R565
836	5206000803541	MONITOR HP L1710	CNC751PCKR
837	5206000803312	MONITOR HP L1710	CNC748R5G4

No.	Número de inventario	Descripción	Número de serie
838	5206000803978	MONITOR HP S1933	CNC202NSP5
839	5206000802032	MONITOR AOPEN F2705-12S	9101502321545 00979NN01
840	5206000801981	MONITOR AOPEN F2705-12S	9101502321545 00971NN01
841	5206000802827	MONITOR HP L1710	CNC751QW15
842	5206000801998	MONITOR AOPEN F2705_12S	S/N
843	5206000801998	MONITOR AOPEN F2705-12-S	S/N
844	5206000803459	MONITOR HP HP L1710	MXJ81306PY
845	5206000802603	MONITOR HP HP L1710	MXJ81306ML
846	5206000803138	MONITOR HP HP L1710	5.206E+12
847	S/N	MOUSE HP	S/N
848	5206000802889	MONITOR HP 2055SH249	CNC748R5D3
849	5206000803336	MONITOR HP 2055SH249	CNC748R5D1
850	S/N	MONITOR NOC 716SW	D3274JA008804
851	5206000802148	MONITOR AOPEN F2705-12S	196317
852	5206000802148	MONITOR AOPEN F2705-12S	196317
853	5206000804074	MONITOR HP HP LV1911	6CM2280R4R
854	5206000804142	MONITOR HP HP LV1911	6CM2280R4S
855	5206000804296	MONITOR HP HP LV1911	6CM2280R4B
856	5206000804104	MONITOR HP HP LV1911	6CM2280R5M
857	5206000801905	TFT-LCD MONITOR AOPEN F2705-12S	1901502321545 00990NN01
858	5206000802155	TFT-LCD MONITOR AOPEN F2705-12S	1901502321545 00957NN01
859	5206000802186	TFT-LCD MONITOR AOPEN F2705-12S	1901502321545 00361NN01
860	5206000802179	TFT-LCD MONITOR AOPEN F2705-12S	1901502321545 00691NN01
861	5206000801974	TFT-LCD MONITOR AOPEN F2705-12S	1901502321545 00386NN01
862	5206000802087	TFT-LCD MONITOR AOPEN F2705-12S	1901502321545 00855NN01
863	5206000802025	TFT-LCD MONITOR AOPEN F2705-12S	1901502321545 00928N01
864	5206000802056	MONITOR AOPEN F2705-12S	1901502321545 00387NN01
865	5206000801950	MONITOR AOPEN F2705-12S	1901502321545 00360NN01
866	5206000801950	MONITOR AOPEN F2705-12S	1901502321545 00360NN01
867	5206000802209	MONITOR AOPEN F2705-12S	1901502321545 00985NN01
868	5206000803268	PANTALLA HP L1710	CNC751QW1W
869	5206000803954	MONITOR LCD HP HP S1933	CNC202NTL7

No.	Número de inventario	Descripción	Número de serie
870	5206000802971	MONITOR HP HP L1710	CNC751QW1H
871	5206000803473	MONITOR HP HP L1710	CNC748R5D7
872	5206000803435	MONITOR HP HP L1710	CNC748R5CT
873	5206000803572	MONITOR HP HP L1710	CNC748R5GQ
874	5206000803568	MONITOR HP HP L1710	CNC748R56M
875	5206000803282	MONITOR HP HP L1710	CNC748R5GK
876	5206000803305	MONITOR HP HP L1710	CNC751QVS7
877	5206000802612	MONITOR HP HP L1710	CNC748R5D6
878	5206000802742	MONITOR HP HP L1710	CNC748R582
879	5206000803695	MONITOR HP HP L1710	CNC748R5H5
880	5206000803503	MONITOR HP HP L1710	CNC748R5GD
881	5206000803619	MONITOR HP HP L1710	CNC748R50B
882	5206000802582	MONITOR HP HP L1710	CNC748R5H3
883	5206000802933	MONITOR HP HP L1710	CNC751QW1K
884	S/N	MONITOR HP HP L1710	D3275JA023365
885	S/N	MONITOR HP HP L1710	D3278JA143490
886	S/N	MONITOR HP HP L1710	D3274JA008810
887	5206000802971	MONITOR HP HP L1710	S/N
888	S/N	MONITOR HP L1710	MXJ81306NN
889	S/N	MONITOR HP L1710	MXJ8130MS
890	S/N	MONITOR HP L1710	MXJ81306LR
891	S/N	MONITOR HP L1710	MXJ81306QF
892	S/N	MONITOR HP L1710	MXJ813060PM
893	S/N	MONITOR HP L1710	DS3278JA13853 3
894	S/N	MOUSE GENIUS GM-040034	1.44059E+11
895	S/N	MOUSE FC MX1507G107	S/N
896	S/N	MOUSE GENIUS GM-040034	144059403726
897	S/N	MOUSE FC MX1507G107	S/N
898	5206002600018	MOUSE DE 3 BOTONES	S/N
899	5206002600025	MOUSE DE 3 BOTONES	S/N
900	5206002600032	MOUSE DE 3 BOTONES	S/N
901	5206002600049	MOUSE DE 3 BOTONES	S/N
902	5206002600056	MOUSE DE 3 BOTONES	S/N
903	5206002600063	MOUSE DE 3 BOTONES	S/N
904	5206002600070	MOUSE DE 3 BOTONES	S/N
905	5206002600087	MOUSE DE 3 BOTONES	S/N
906	5206002600094	MOUSE DE 3 BOTONES	S/N
907	5206002600100	MOUSE DE 3 BOTONES	S/N
908	5206002600117	MOUSE DE 3 BOTONES	S/N
909	5206002600124	MOUSE DE 3 BOTONES	S/N
910	5206002600131	MOUSE DE 3 BOTONES	S/N
911	5206002600148	MOUSE DE 3 BOTONES	S/N
912	5206002600155	MOUSE DE 3 BOTONES	S/N

No.	Número de inventario	Descripción	Número de serie
913	5206002600162	MOUSE DE 3 BOTONES	S/N
914	5206002600179	MOUSE DE 3 BOTONES	S/N
915	5206002600186	MOUSE DE 3 BOTONES	S/N
916	5206002600193	MOUSE DE 3 BOTONES	S/N
917	5206002600209	MOUSE DE 3 BOTONES	S/N
918	5206002600216	MOUSE DE 3 BOTONES	S/N
919	5206002600223	MOUSE DE 3 BOTONES	S/N
920	5206002600230	MOUSE DE 3 BOTONES	S/N
921	5206002600247	MOUSE DE 3 BOTONES	S/N
922	5206002600254	MOUSE DE 3 BOTONES	S/N
923	5206002600261	MOUSE DE 3 BOTONES	S/N
924	5206002600278	MOUSE DE 3 BOTONES	S/N
925	5206002600285	MOUSE DE 3 BOTONES	S/N
926	5206002600292	MOUSE DE 3 BOTONES	S/N
927	5206002600308	MOUSE DE 3 BOTONES	S/N
928	5206002600315	MOUSE DE 3 BOTONES	S/N
929	5206002600322	MOUSE DE 3 BOTONES	S/N
930	5206002600339	MOUSE DE 3 BOTONES	S/N
931	5206002600346	MOUSE DE 3 BOTONES	S/N
932	5206002600353	MOUSE DE 3 BOTONES	S/N
933	5206002600360	MOUSE DE 3 BOTONES	S/N
934	5206002600377	MOUSE DE 3 BOTONES	S/N
935	5206002600384	MOUSE DE 3 BOTONES	S/N
936	5206002600391	MOUSE DE 3 BOTONES	S/N
937	5206002600407	MOUSE DE 3 BOTONES	S/N
938	5206002600414	MOUSE DE 3 BOTONES	S/N
939	5206002600421	MOUSE DE 3 BOTONES	S/N
940	5206002600438	MOUSE DE 3 BOTONES	S/N
941	5206002600445	MOUSE DE 3 BOTONES	S/N
942	5206002600452	MOUSE DE 3 BOTONES	S/N
943	5206002600469	MOUSE DE 3 BOTONES	S/N
944	5206002600476	MOUSE DE 3 BOTONES	S/N
945	5206002600483	MOUSE DE 3 BOTONES	S/N
946	5206002600490	MOUSE DE 3 BOTONES	S/N
947	5206002600506	MOUSE DE 3 BOTONES	S/N
948	5206002600513	MOUSE DE 3 BOTONES	S/N
949	5206002600520	MOUSE DE 3 BOTONES	S/N
950	5206002600537	MOUSE DE 3 BOTONES	S/N
951	5206002600544	MOUSE DE 3 BOTONES	S/N
952	5206002600551	MOUSE DE 3 BOTONES	S/N
953	5206002600568	MOUSE DE 3 BOTONES	S/N
954	5206002600575	MOUSE DE 3 BOTONES	S/N
955	5206002600582	MOUSE DE 3 BOTONES	S/N

No.	Número de inventario	Descripción	Número de serie
956	5206002600599	MOUSE DE 3 BOTONES	S/N
957	5206002600605	MOUSE DE 3 BOTONES	S/N
958	5206002600612	MOUSE DE 3 BOTONES	S/N
959	5206002600629	MOUSE DE 3 BOTONES	S/N
960	5206002600636	MOUSE DE 3 BOTONES	S/N
961	5206002600643	MOUSE DE 3 BOTONES	S/N
962	5206002600650	MOUSE DE 3 BOTONES	S/N
963	5206002600667	MOUSE GENERICO	S/N
964	5206002600674	MOUSE GENERICO	S/N
965	5206002600681	MOUSE GENERICO	S/N
966	5206002600698	MOUSE GENERICO	S/N
967	5206002600704	MOUSE GENERICO	S/N
968	S/N	MULTISWITCH USB STEREN COM-317	S/N
969	S/N	MULTISWITCH USB STEREN COM-317	S/N
970	S/N	NO BREAK APC BACK-UPS 750	BE750G-LM
971	S/N	BACK-UPS 750 APC BE750G	4B1541P13973
972	S/N	BACK-UPS 750 APC BE750G	4B1539P05975
973	S/N	BACK-UPS APC BE750G	4B1539P060033
974	S/N	BACK-UPS APC BE750G	AB1512P18950
975	5206000902480	UPS CYBERPOWER	CPQBW2000176
976	S/N	SMART PRO UPS TRIPP-LITE SMARTS PRO UPS TRIPP-LITE MODELO SMART2200RML2U	2725GY0SM820 800186
977	S/N	APC BACK-UPS PRO 1300 APC APC BACK-UPS PRO 1300	4B1711P12692
978	5206000900820	NO BREAK CENTRA PLUS	515C03519
979	5206000900851	NO BREAK CENTRA PLUS	515C03310
980	5206000900905	NO BREAK CENTRA PLUS	515C03902
981	5206000900516	NO BREAK 120V	S/N
982	5206000900523	NO BREAK 120V	S/N
983	5103000800016	PANTALLA DE PARED PLEGABLE	S/N
984	5103000800023	PANTALLA CON TRIPIE	S/N
985	5103000800030	PANTALLA CON TRIPIE	S/N
986	5103000800047	PANTALLA DESPLEGABLE PARED	S/N
987	5103000800061	PANTALLA DESPLEGABLE PARED	S/N
988	5103000800078	PANTALLA PLEGABLE PARED AUTOMATICA	S/N
989	5103000800085	PANTALLA DESPLEGABLE PARED	S/N
990	5103000800092	PANTALLAS PLEGABLES PARA PROYECTAR	S/N
991	5103000800108	PANTALLAS PLEGABLES PARA PROYECTAR	S/N

No.	Número de inventario	Descripción	Número de serie
992	5103000800122	PANTALLAS PLEGABLES PARA PROYECTAR	S/N
993	5103000800139	PANTALLAS PLEGABLES PARA PROYECTAR	S/N
994	5103000800153	PANTALLAS PLEGABLES PARA PROYECTAR	S/N
995	5103000800160	PANTALLAS PLEGABLES PARA PROYECTAR	S/N
996	5103000800177	PANTALLAS PLEGABLES PARA PROYECTAR	S/N
997	5103000800184	PANTALLAS PLEGABLES PARA PROYECTAR	S/N
998	5103000800191	PANTALLAS PLEGABLES PARA PROYECTAR	S/N
999	5103000800207	PANTALLAS PLEGABLES PARA PROYECTAR	S/N
1000	5103000800214	PANTALLA PLEGABLE PARED AUTOMÁTICA	S/N
1001	5103000800221	PANTALLA DE PARED DE 1.78 X 1.78	S/N
1002	5103000800269	PANTALLA PORTÁTIL SYSTEM PROJECTOR	S/N
1003	5103000800276	PANTALLA PORTÁTIL SYSTEM PROJECTOR	S/N
1004	5103000800283	PANTALLA DE PROYECCION MULTIMEDIA SCREEN	S/N
1005	5103000800290	PANTALLA DE PROYECCION MULTIMEDIA SCREEN	S/N
1006	5103000800306	PANTALLA DE PROYECCION MULTIMEDIA SCREEN	S/N
1007	5103000800313	PANTALLA DE PROYECCION MULTIMEDIA SCREEN	S/N
1008	5103000800047	PANTALLA DESPLEGABLE PARED	S/N
1009	5103000800061	PANTALLA DESPLEGABLE PARED	S/N
1010	5103000800078	PANTALLA PLEGABLE PARED AUTOMÁTICA	S/N
1011	5103000800085	PANTALLA DESPLEGABLE PARED	S/N
1012	5103001200068	PANTALLA DE PARED DE 1.78 X 1.78	S/N
1013	5103001200075	PANTALLA DE PARED DE 1.78 X 1.78	S/N
1014	5103001200082	PANTALLA DE PARED DE 1.78 X 1.78	S/N
1015	5103000800092	PANTALLAS PLEGABLES PARA PROYECTAR	S/N
1016	5103000800108	PANTALLAS PLEGABLES PARA PROYECTAR	S/N
1017	5103000800122	PANTALLAS PLEGABLES PARA PROYECTAR	S/N

No.	Número de inventario	Descripción	Número de serie
1018	5103000800139	PANTALLAS PLEGABLES PARA PROYECTAR	S/N
1019	5103000800153	PANTALLAS PLEGABLES PARA PROYECTAR	S/N
1020	5103000800160	PANTALLAS PLEGABLES PARA PROYECTAR	S/N
1021	5103000800177	PANTALLAS PLEGABLES PARA PROYECTAR	S/N
1022	5103000800184	PANTALLAS PLEGABLES PARA PROYECTAR	S/N
1023	5103000800191	PANTALLAS PLEGABLES PARA PROYECTAR	S/N
1024	5103000800207	PANTALLAS PLEGABLES PARA PROYECTAR	S/N
1025	5101006100017	PANTALLA DE PARED PLEGABLE DRAPER	S/N
1026	5101006100024	PANTALLA DE PARED PLEGABLE DRAPER	S/N
1027	5103000800269	PANTALLA PORTATIL SYSTEM PROJECTOR	S/N
1028	5103000800276	PANTALLA PORTATIL SYSTEM PROJECTOR	S/N
1029	5103000800306	PANTALLA DE PROYECCION MULTIMEDIA SCREEN	S/N
1030	5103000800313	PANTALLA DE PROYECCION MULTIMEDIA SCREEN	S/N
1031	5103000800214	PANTALLA PLEGABLE PARED AUTOMATICA	S/N
1032	5104000700030	PELICULA ULTRACIENCIA DISCOVERY CHANNEL	S/N
1033	5104000700047	PELICULA ESTACION ESPECIAL DISCOVERY CH	S/N
1034	5104000700016	PELICULA ¿HAY VIDA EN MARTE? DISCOVERY C	S/N
1035	5104000700023	PELICULA LOS SECRETOS DEL SOL/DISCOVERY	S/N
1036	5103001000033	PIZARRON INTERACTIVO	S/N
1037	5103001000040	PIZARRON INTERACTIVO	S/N
1038	5103001000057	PIZARRON INTERACTIVO	S/N
1039	5103001000095	PIZARRON PARA PINTARRON 1.2 X 2.4M	S/N
1040	5103001000101	PIZARRON PARA PINTARRON 1.2 X 2.4M	S/N
1041	5103001000118	PIZARRON PARA PINTARRON 1.2 X 2.4M	S/N

No.	Número de inventario	Descripción	Número de serie
1042	5103001000125	PIZARRON PARA PINTARRON 1.2 X 2.4M	S/N
1043	5103001000132	PIZARRON PARA PINTARRON 1.2 X 2.4M	S/N
1044	5103001000149	PIZARRON PARA PINTARRON 1.2 X 2.4M	S/N
1045	5103001000156	PIZARRON PARA PINTARRON 1.2 X 2.4M	S/N
1046	5103000900013	PROYECTOR DE 80 TRANSPARENCIAS	S/N
1047	5103001000019	RETROPROYECTOR 3M	9085
1048	5103001000026	RETROPROYECTOR 3M	1880
1049	S/N	ACCESS POINT DUAL BAN WIRELESS GIGABIT ROUTER LINKSYS WRT320N	CUH012600529
1050	S/N	ROUTER 802.11619 ADVANTEK WR254	WR63004253
1051	5206001800020	ROUTER 802.11619 ADVANTEK WR514R	00064F4AF4BA
1052	S/N	ROUTER CNET CWR-854V	AWVJ609002608
1053	S/N	ROUTER MIKROTIK 711-2HN	2FE3016DF38J
1054	S/N	ROUTER MIKROTIK 711-2HN	2FE3013DC123
1055	S/N	ROUTER MIKROTIK 711-2HN	3.26281E+13
1056	S/N	ROUTER MIKROTIK 711-2HN	2FE3016DF3B3
1057	S/N	ROUTER LINKSYS WRT320N	CUH01L600214
1058	S/N	ROUTER DUAL-BAND WIRELESS LINKSYS WRT320N	CUH01L301585
1059	5206001800068	ROUTER DUAL-BAND WIRELESS LINKSYS WRT310N	CSF01H402919
1060	S/N	ROUTER DUAL-BAND WIRELESS LINKSYS WRT320N	CUHO1L301566
1061	S/N	ROUTER BOARD 711-2HN MIKROTIK	2FE3016DF3BF/235
1062	5206001100021	SCANNER CANON CANONSCAN 0646U EX	AAA064656
1063	5206001100021	SCANNER CANON CANONSCAN 0646U EX	AAA064656
1064	5206001100021	SCANNER	S/N
1065	S/N	SWITCH 4 PUERTOS SMC SMC7004VBR	2B05C00598
1066	S/N	SWITCH 24 PUERTOS AIR LINK ASW324	2.51909E+11
1067	S/N	SWITCH TRENDNET TE100-S24 H/W:B	CA0652S409118
1068	S/N	SWITCH CISCO SG300-28	DNI152108FD
1069	S/N	SWITCH GIGABIT DE 24 PUERTOS POE UTEPO UTP3-GSW2404-TSP200	S/N

No.	Número de inventario	Descripción	Número de serie
1070	5206001400046	SWITCH 24 PUERTOS TIGERSTACK 11 10/100 SMC 6624M	T132400043
1071	S/N	SWITCH TRENDNET TE100-S24 H/W:B	CA0652S409118
1072	S/N	SWITCH CISCO SG300-28	DNI152108FD
1073	S/N	SWITCH GIGABIT DE 24 PUERTOS POE UTEPO UTP3-GSW2404-TSP200	S/N
1074	5206001400046	SWITCH 24 PUERTOS TIGERSTACK 11 10/100 SMC 6624M	T132400043
1075	5206002700268	TECLADO ACER PR1101U	S/N
1076	5206002700343	TECLADO ACER PR1101U	S/N
1077	5206002700312	TECLADO ACER PR1101U	S/N
1078	5206002700336	TECLADO ACER PR1101U	S/N
1079	L92120055	TECLADO PERFECT CHOICE PC-200550	S/N
1080	5206000803091	TECLADO HP KU-0316	MXJ81306NN
1081	5206002700428	TECLADO ACER	S/N
1082	5206000801707	TECLADO PERFECT CHOICE PC-200130	S/N
1083	S/N	TECLADO ACER SK-9626	DKUSB1B07Y43 90550
1084	52060027000497	TECLADO ACER PRI101U	S/N
1085	5206002700442	TECLADO ACER PRI101U	S/N
1086	5206000802148	TECLADO PERFECT CHOICE 196317	S/N
1087	5206000801837	TECLADO PERFECT CHOICE 195801	S/N
1088	5206000803091	TECLADO HP KU-0318	S/N
1089	5206002700305	TECLADO ACER PR1101U	S/N
1090	5206000803183	TECLADO HP KU-0316	S/N
1091	S/N	TECLADO PERFECT CHOICE PC-200130	S/N
1092	5206000801622	TECLADO PERFECT CHOICE PC-200130	S/N
1093	5206000803367	TECLADO HP KU-0316	S/N
1094	5206000803329	TECLADO HP KU-0316	S/N
1095	5206002700459	TECLADO ACER PR1101U	DKUSB1P03K31 600070K701
1096	5206002700176	TECLADO ACER PR1101U	DKUSB1P03K31 600070K701
1097	5206002700251	TECLADO ACER PR1101U	DKUSB1P03K31 600070K701
1098	5206002700053	TECLADO HP PAVILION	BCXFL0ACP3Y N0B
1099	5206000805576	TECLADO LOGITECH K120	1812SC51ZCK8

No.	Número de inventario	Descripción	Número de serie
1100	S/N	TECLADO PERFECT CHOICE PC-200130	S/N
1101	5206000801622	TECLADO PERFECT CHOICE PC-200130	S/N
1102	5206000803367	TECLADO HP KU-0316	S/N
1103	5206000803329	TECLADO HP KU-0316	S/N
1104	5206002700459	TECLADO ACER PR1101U	DKUSB1P03K31 600070K701
1105	5206002700176	TECLADO ACER PR1101U	DKUSB1P03K31 600070K701
1106	5206002700251	TECLADO ACER PR1101U	DKUSB1P03K31 600070K701
1107	5206002700053	TECLADO HP PAVILION	BCXFL0ACP3Y N0B
1108	5206000805576	TECLADO LOGITECH K120	1812SC51ZCK8
1109	5206000800670	TECLADO PERFECT CHOICE PC-200130	S/N
1110	5206002700015	TECLADO BTC	S/N
1111	5206002700022	TECLADO BTC	S/N
1112	5206002700039	TECLADO BTC	S/N
1113	5206002700046	TECLADO BTC	S/N
1114	S/N	TELÉFONO PANASONIC KX-DT543X	5DATC041403
1115	S/N	TELÉFONO PANASONIC KX-DT521X	6FCTF098522
1116	5204000500330	TELÉFONO PANASONIC KX-T7630X	S/N
1117	S/N	TELEFONO PANASONIC UNILINEA KX-TS500ME	6HAKE245230
1118	5204000500293	TELEFONO CELULAR SONY ERICSSON GSM K790	3522080107984 63
1119	5204001100010	TARJETA DE 16 EXT. UNILINEA	S/N
1120	5204001100027	TARJETA DE 16 EXT. UNILINEA	S/N
1121	5204001200017	TARJETA DE 8 EXT. DIGITAL	S/N
1122	5204001200024	TARJETA DE 8 TRONCALES	S/N
1123	5204001300014	TARJETA OPCIONALES	S/N
1124	5204001400011	TARJETA OPERADORA AUTOMATICA	S/N
1125	5204001600015	CENTRAL TELEFONICA	S/N
1126	5204000600023	FAX PANASONIC	S/N
1127	5103001100016	TRIPIE MED 60" P/CAMARA FOTOG Y VIDEO	S/N
1128	5103001100016	TRIPIE MED 60" P/CAMARA FOTOG Y VIDEO	S/N
1129	5102003700026	TRITURADORA FELLOWES 63CB	02
1130	5102001800131	VENTILADOR DE PISO LASKO VENTILADOR CYCLONE DE PISO MODELO 2530	E20739

No.	Número de inventario	Descripción	Número de serie
1131	S/N	VIDEO CÁMARA IP HIKVISION DS-20D2T42WD-15	685565313
1132	S/N	ACCESS POINT DUAL BAN WIRELESS GIGABIT ROUTER LINKSYS WRT320N	CUH012600352
1133	S/N	VIDEO CÁMARAS PTZ DAHUA PTZ	S/N
1134	S/N	VIDEO CÁMARAS PTZ DAHUA PTZ	S/N
1135	S/N	VIDEO CAMARA ANALOGICA SIESE SS-EB4804-09	F183C013410005
1136	S/N	CAMARA IP DAHUA DH-IPC	4J0585EPAGDPOO
1137	S/N	CAMARA ANALOGICA DAHUA DH-CAFW191GN-IR	TZD4KF025W00264
1138	S/N	CAMARA ANALOGICA CAMDEOR CAR-KD3150W	S/N
1139	S/N	CAMARA ANALOGICA DOMO SIESSE SAD36W3-08	71202020071
1140	S/N	CAMARA ANALOGICA CAMDEOR CAR-RS250	ESNRS257K080643
1141	S/N	CÁMARA DAHUA DH-FW191GN-IR0360B	TZD4KF025W00302
1142	S/N	VIDEO CAMARA EPCOM	6035187U1
1143	5701000100145	CAMARA IP HIKVISION DS-2CD2TA2WD-15	685565283
1144	5102002800062	CAMARA TIPO DOMO CAMDEOR CAR-KD3150W	ESNKD3157WK080730
1145	S/N	CAMARA TIPO DOMO CAMDEOR CAR-KD3150W	ESNKD3157WK080730
1146	S/N	CAMARA SAXXON DVF703S	4.18551E+13
1147	S/N	VIDEO CAMARA EPCOM	6035187U1
1148	5701000100145	CAMARA IP HIKVISION DS-2CD2TA2WD-15	685565283
1149	5102002800062	CAMARA TIPO DOMO CAMDEOR CAR-KD3150W	ESNKD3157WK080730
1150	S/N	CAMARA TIPO DOMO CAMDEOR CAR-KD3150W	ESNKD3157WK080730
1151	S/N	CÁMARA SAXXON DVF703S	418551303000053
1152	5304000300012	REDILA PARA CHASIS DE LA NISSAN	SS
1153	5304000100018	CHASIS LARGO ESTÁNDAR D/H NISSAN 4 CILINDROS, MODELO 2002	<u>3N6CD15S52K097738</u>

PODER EJECUTIVO



CONSEJERIA JURIDICA