Juntos transformemos Yucatán
GOBIERNO DEL ESTADO

CEPREDEY
CENTRO ESTATAL DE PREVENCIÓN DEL DELITO Y PARTICIPACIÓN CIUDADANA

YUCATAN

RED DE ORGANIZACIONES UNIDAS PARA LA PREVENCIÓN DEL DELITO Y LAS VIOLENCIAS EN YUCATÁN (REDPREVEN)

¿QUIÉNES PUEDEN PARTICIPAR?

Organizaciones de la sociedad civil, colectivos, agrupaciones, academias, instituciones educativas, asociaciones de madres y padres de familia, asociaciones vecinales, personas que realizan labores altruistas y de activismo a partir de nivel medio superior, instituciones privadas, cámaras u organismos empresariales, periodistas y ciudadanía en general.

OBJETIVO

Impulsar la participación y organización ciudadana para contribuir en la prevención social de los delitos y las violencias, a través de la suma de esfuerzos y del intercambio colaborativo de aprendizajes colectivos, con la finalidad de generar un efecto multiplicador de la cultura de paz, cultura ciudadana y de prevención del delito en el Estado de Yucatán.

ESTRUCTURA

Estará integrada por todas las organizaciones y personas que se postulen y cumplan con los requisitos indicados, quienes podrán participar en igualdad de condiciones como integrantes.

FUNCIONES DE LA RED

Fungirá como una red de intercambio colaborativo de aprendizajes colectivos, con la finalidad de generar un efecto multiplicador de la cultura de paz, cultura ciudadana y prevención del Delito en el Estado de Yucatán.

Las y los integrantes podrán participar en asambleas consultivas y foros ciudadanos relacionados a la prevención de la violencia y los delitos.

La REDPREVEN realizará reuniones y/o asambleas de forma periódica con la finalidad de impulsar la colaboración y el trabajo organizado y libre entre las y los integrantes.

La red ofrecerá capacitaciones gratuitas, postulación a becas y cursos para recibir formación especializada, acceso a información, programas y servicios del Gobierno del Estado, difusión constante de los servicios relacionados con la prevención de la violencia e información sobre fondos disponibles para la implementación de acciones en materia de prevención.

Juntos transformemos Yucatán
GOBIERNO DEL ESTADO

CEPREDEY
CENTRO ESTATAL DE PREVENCIÓN DEL DELITO Y PARTICIPACIÓN CIUDADANA

YUCATAN

REQUISITOS

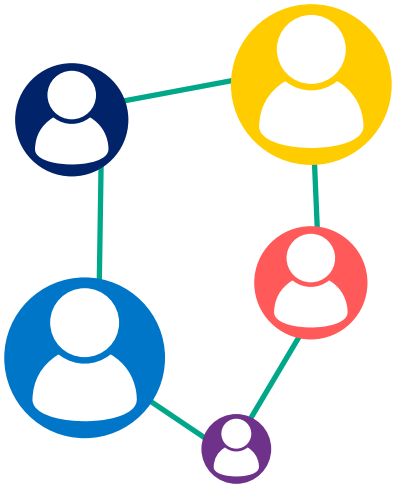

a) Ser una organización de la sociedad civil, colectivo, agrupación, academia, institución educativa, asociaciones de madres y padres de familia, asociaciones vecinales, personas que realizan labores altruistas y de activismo a partir de nivel medio superior, institución privada, cámara u organismo empresarial, periodistas y ciudadanía en general con interés y/o experiencia en acciones en alguno de los siguientes temas: cultura de paz, seguridad, derechos humanos, desarrollo comunitario, promoción del deporte, artes y cultura orientadas a resolver problemas sociales, brindar servicios de prevención, atención o acompañamiento de situaciones de violencia o realizar acciones para el fortalecimiento y generación del tejido y capital social.

b) Contar con una persona que pueda fungir como enlace o representante, la cual deberá proporcionar una copia de una identificación oficial vigente.

c) Residir en el Estado de Yucatán o tener una sede en el Estado.

d) Tener disponibilidad para participar en asambleas y reuniones que impulsen la colaboración y el intercambio de aprendizajes.

¡INSCRÍBETE!

Llena el formato de inscripción disponible en el siguiente enlace:

https://forms.gle/P8LdMec26dEPKDEK8

Recibirás un correo electrónico con la notificación de que tu postulación ha sido recibida.

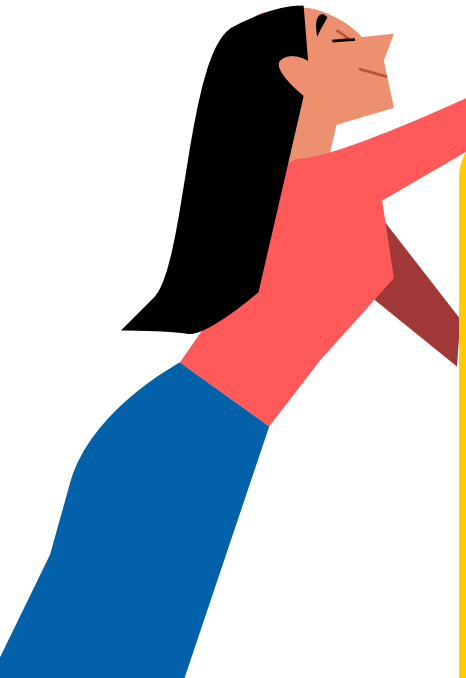

DATOS DE CONTACTO.

Oficinas del CEPREDEY: lunes a viernes de 8:00 a.m. a 3:00 p.m. en los teléfonos 9991.95.22.89 y 9999.53.82.65.

: **cepredey@yucatan.gob.mx**

Encuéntranos como **@cepredey**